

Hrsg. Ullrich Junker

**Gedenkstätte
an die
Kobelwiese / Kobylej Łące,
Ortsteil von Schreiberhau / Szklarska Poręba**

**© im Februar 2022
Ullrich Junker
Mörikestr. 16
D 88285 Bodnegg**

Kobelwiese

Die Kobelwiese am Kobelwasser mit seinen drei Häusern war ein Ortsteil von Schreiberhau. Dieses Kobelwasser war der Grenzfluß der die Kreise Hirschberg und Löwenberg trennte. Die Kobelwiese grenzt unmittelbar an Tschechien.

Nach 1945 sind die drei Häuser leider zerstört worden.

Mein Ururur-Großvater Wenzel Junker ist vor 1818 von Rochlitz im böhmischen Riesengebirge auf die Kobelwiese (zwischen Karlstal und Groß Iser) gekommen. Wenzel Junker war mit Theresia Preussler verheiratet. Am 2. März 1818 wurde der Sohn August auf der Kobelwiese geboren. 1826 hat er von Graf Schaffgotsch die Genehmigung bekommen ein Haus auf Groß Iser bauen zu dürfen.

Für mich ist es eine große Freude, das mein Freund Marcin Wawrzyńczak im Mai 2021 aus tiefer Verbundenheit zur Isergebirgs-Landschaft eine Gedenktafel errichtet hat.

Sein Aufruf diesem Ort mit Respekt aufzusuchen sollte uns alle tief berühren.

Für mich ist es eine große Freude, wie die Neu-Schlesier mit der alten schlesischen Historie umgehen.

Herzlichen Dank
Ullrich Junker

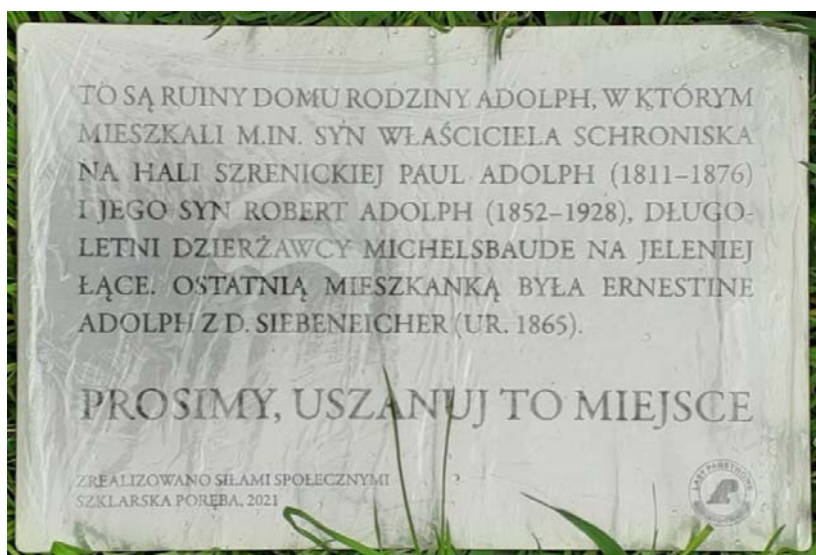

TO SĄ RUINY DOMU RODZINY ADOLPH, W KTÓRYM
MIESZKALI M.IN. SYN WŁAŚCICIELA SCHRONISKA
NA HALI SZRENICKIEJ PAUL ADOLPH (1811–1876)
I JEGO SYN ROBERT ADOLPH (1852–1928), DŁUGO-
LETNI DZIERŻAWCY MICHELBAUDE NA JELENIEJ
ŁĄCE. OSTATNIĄ MIESZKANKĄ BYŁA ERNESTINE
ADOLPH Z D. SIEBENEICHER (UR. 1865).

PROSIMY, USZANUJ TO MIEJSCE

DIES SIND DIE RUINEN DES HAUSES DER FAMILIE ADOLPH, IN DEM DIE FOLGENDEN PERSONEN
LEBTEN DIES IST DIE RUINE DES HAUSES DER FAMILIE ADOLPH, IN DEM UNTER ANDEREM PAUL
ADOLPH (1811-1876), SOHN DES BESITZERS DER HALA SZRENICKA, UND SEIN SOHN ROBERT ADOLPH
(1852-1928), LANGJÄHRIGE PÄCHTER DER MICHELBAUDE AUF DER JELENIA-WEIDE, WOHNTEN. DER
LETZTE WOHNSITZ WAR ERNESTINE ADOLPH GEB. D. SIEBENEICHER (GEBOREN 1865).

BITTE RESPEKTIEREN SIE DIESEN ORT

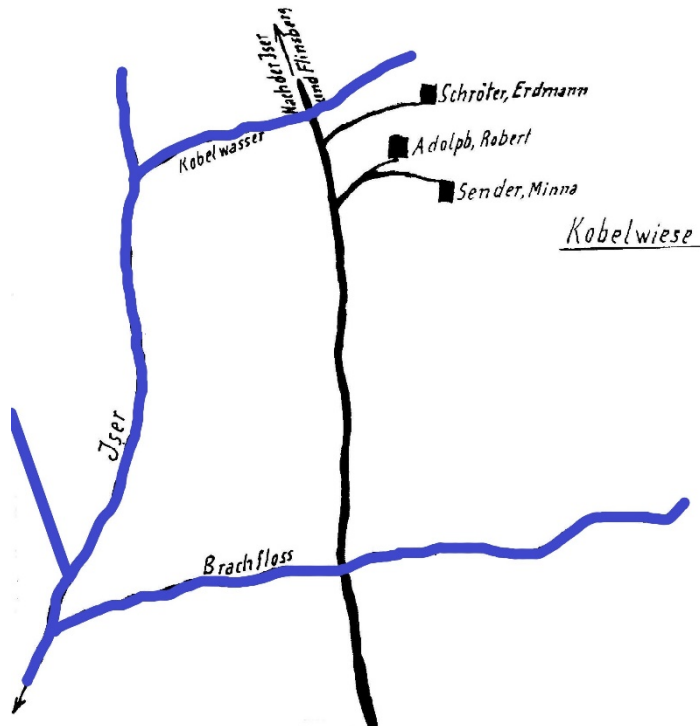
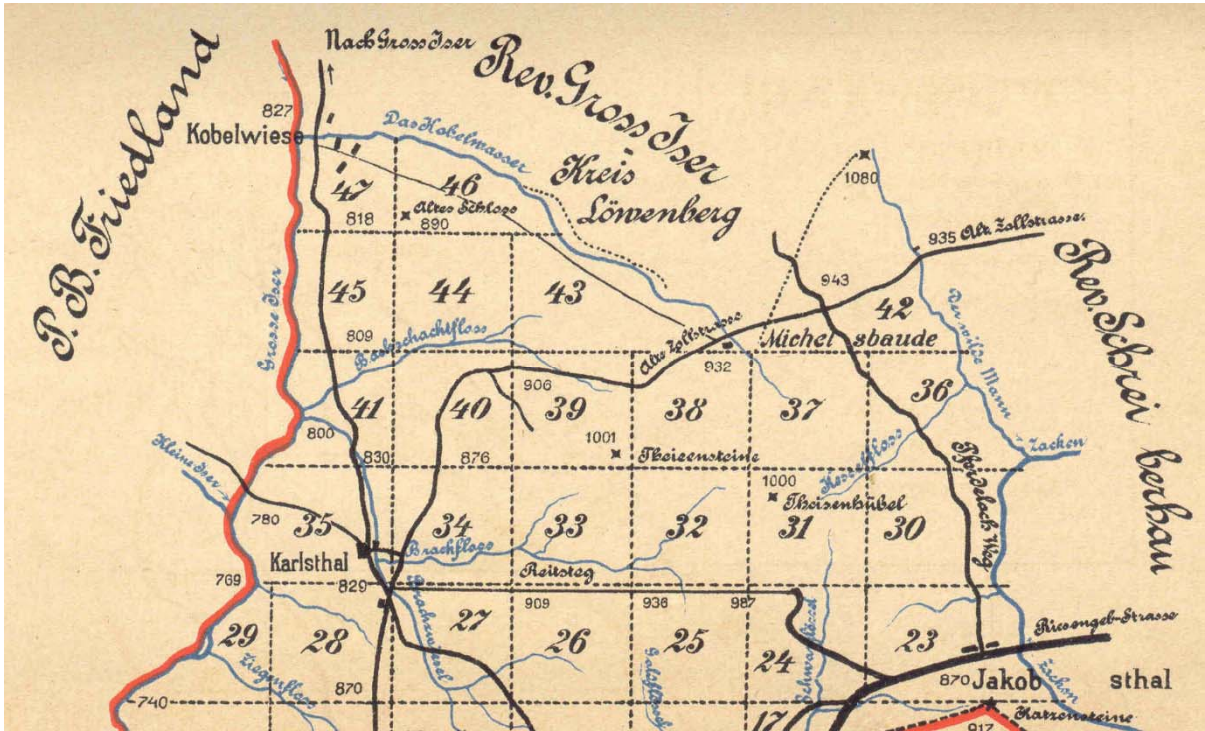
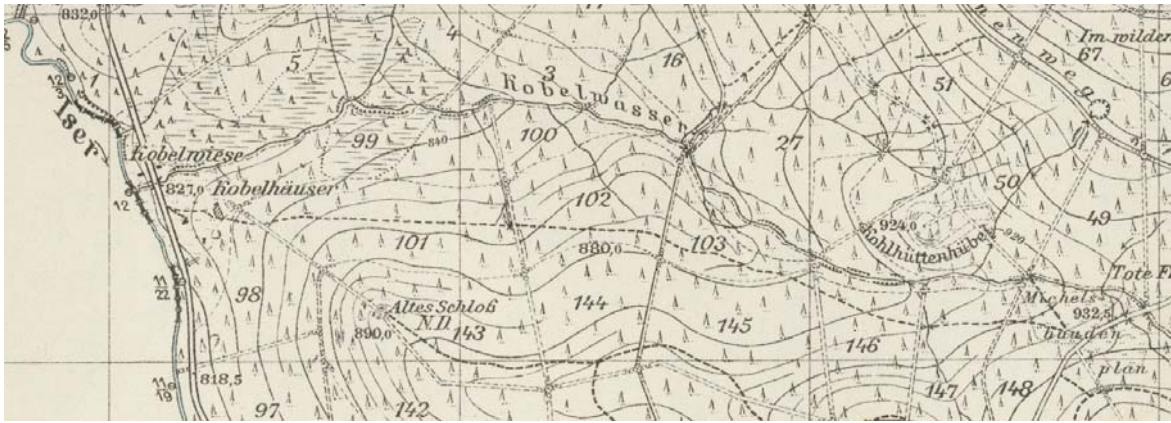

Seelenregister von Schreiberhau von Juni 1820

Hs. Nr.	Vornamen	Name	Stand	Geburtsname d. Ehefrau	Alter Liste	Gebjahr. ca	Anmerkungen
275	Paul	Adolph	Va.		45	1775	
275	Johanne	Adolph	Ef.		43	1777	
275	Johannes	Adolph	So.		20	1800	
275	Johanna	Adolph	To.		18	1802	
275	Veronika	Adolph	To.		15	1805	
275	Wenzel	Adolph	So.		13	1807	
275	Marianne	Adolph	To.		11	1809	
275	Johann Paul	Adolph	So.		9	1811	
275	Franz	Adolph	So.		7	1813	
275	Karl	Adolph	So.		5	1815	
275	Anton	Adolph	So.		0,19	1820	10 Wochen, 28. März 1820

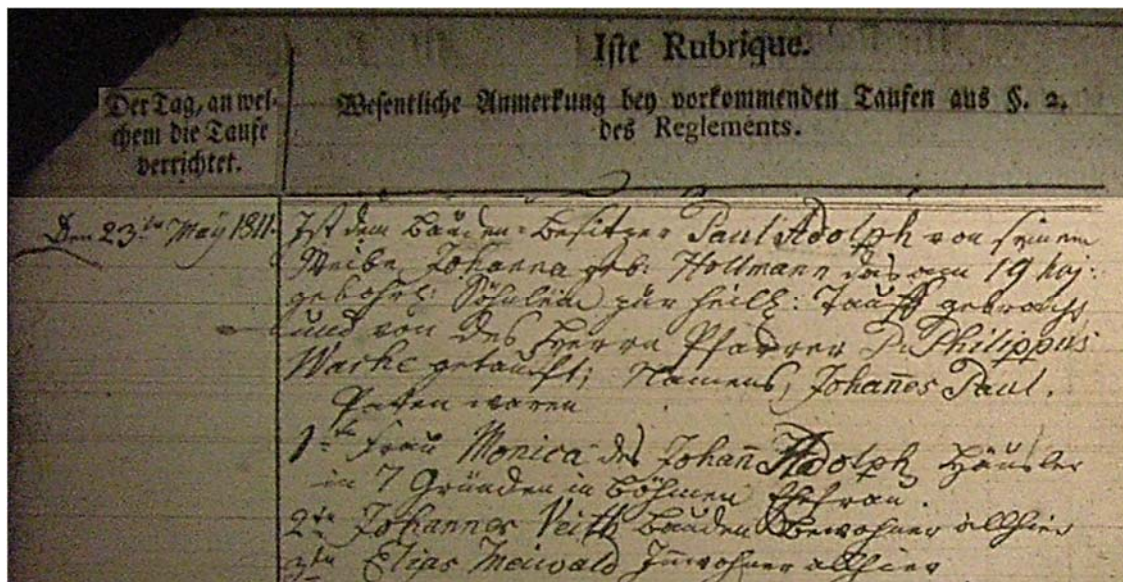

Kath. Taufbuch Schreiberhau 1811

Den 23ten May 1811 Ist dem Baudenbesitzer Paul Adolph von seinem Weibe Johanna geb. Hollmann das am 19 huj. gebohr. Söhnlein zur Heil: Tauff gebracht und von des Herrn Pfarrer p. Philippus Wache getaufft; Namens Johānes Paul.
 Paten waren
 1^{te} Frau Monica des Johān Adolph Häusler
 In 7 Gründen in Böhmen Ehefrau.
 2^{te} Johannes Veith Bauden Bewohner allhier.
 3^{te} Elias Maiwald Jñwohner allhier.

Kath. Trauungsbuch Schreiberhau

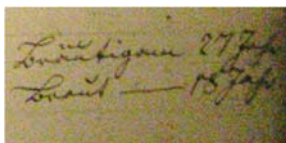
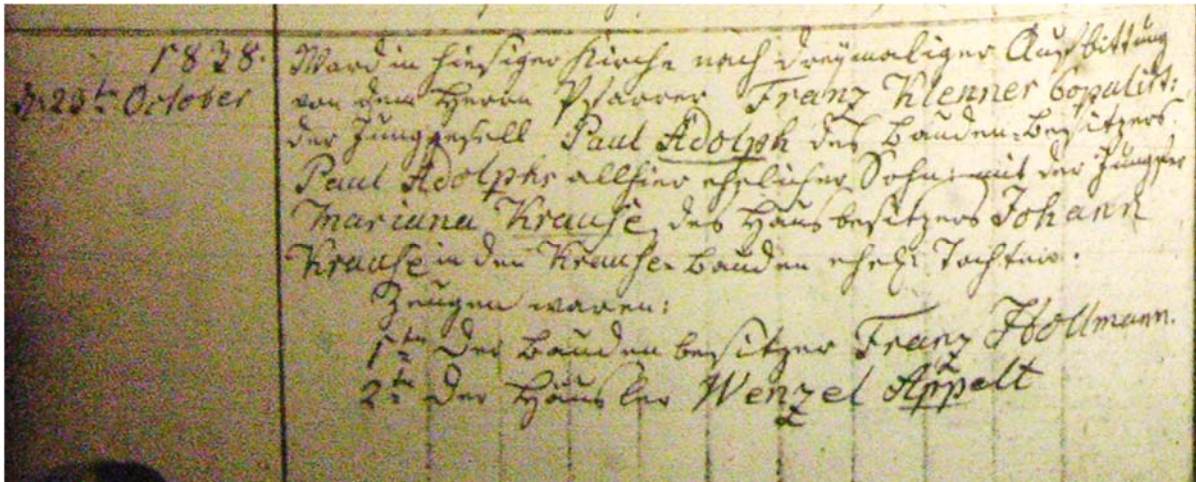

1838 d: 23t. October	<p>Ward in der hiesigen Kirche nach dreymaliger Aufbittung Von dem Herrn Pfarrer Franz Klenner Copulirt: der Junggesell Paul Adolph des Bauden-Besizers Paul Adolphs allhier ehelicher Sohn mit der Jungfer Mariana Krause des Hausbesizers Johann Krause in den Krause Bauden ehel. Tochter.</p> <p>Zeugen waren: 1^{tn} der Baudenbesitzer Franz Hollmann 2^{tn} der Häusler Wenzel Appelt</p>
Bräutigam	27 Jahr
Braut	18 Jahr

Kirchenbuch Schreiberhau

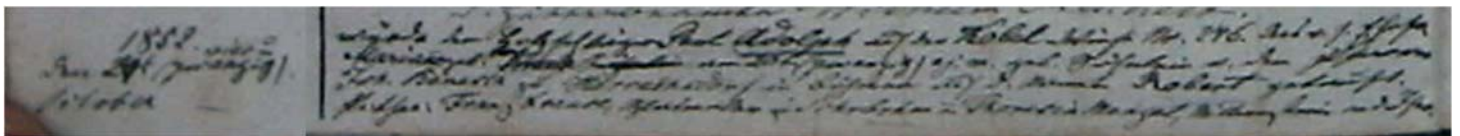

1852 vier den 24 ^{ten} (zwanzig) October	<p>wurde dem Holzschläger Paul Adolph auf der Kobel-Wiese Nr. 246 das v. s. Ehefrau Marianna geb. Krause Söhnlein am 20t. (zwanzig) e.j.m. geb. Söhnlein v. dem Pfarrer Joh. Benesch zu Harrachsdorf in Böhmen auf den Namen Robert getauft.</p>
<p>Paten: Franz Krause Glasmaler zu Schreiberhau u. Thomas Menzel M. Mannstein a. d. Jser:</p>	

Grabstellen Buch –kath. Friedhof Schreiberhau

<i>Handl. Land</i>	<i>hier in Günsperg</i>	<i>1928</i>	<i>Stolchay</i>	<i>Stamml. und Kasperhau</i>
<i>1. 4.</i>	<i>Adolf Robert</i>	<i>75 Jhr.</i>	<i>11.1.28</i>	<i>Waldarbeiter</i>
<i>Wohnort</i>	<i>Grabh. in Günsperg</i>	<i>Grabh. - Gräber</i>	<i>Gräber in Günsperg</i>	<i>Gräber in Günsperg</i>
<i>Kobelwiese</i>	<i>570</i>	<i>Stunggraben</i>	<i>11.1.1928</i>	<i>Gräber in Günsperg</i>

Adolf Robert 75 Jhr. †11.1.1928 Waldarbeiter
Kobelwiese Nr. 570





Dr. Paul Aust

Kobelhäuser
mit der großen Iser