

AUTO GIEŁDA

DOLNY ŚLĄSK

EGZEMPLARZ REGIONALNY

Nr indeksu 348902

Wrocław ★ Jelenia Góra ★ Wałbrzych ★ Lubin ★ Legnica ★ Zielona Góra ★ Kalisz ★ Konin ★ Leszno ★ Opole

Nr 33/2013 (2384, ROK 22) • WROCLAW 30.04.2013 (wtorek) • 56 STRON • ISSN 1231-7268 • CENA 3,90 zł (w tym 23 % VAT)

samochody • części • motocykle • części i maszyny rolnicze • zwierzęta • antyki
nieruchomości • materiały budowlane • biznes • praca i wiele innych ofert

BIURO OGŁOSZEŃ
www.gioldalubin.pl

PRASA * INTERNET * TV

LUBIN ul. Kolejowa 8 m4
(Bomabol) **531 48 21 07**

GIEŁDA LUBIN
SOBOTA - KASA NR 3
531 48 21 07

PROMOCYJNE PAKIETY OGŁOSZEŃ
TEL. **76/841 52 30, 531 48 21 07**

SZYBKIE POŻYCZKI

POD ZASTAW: AUT, MIESZKAŃ, GRUNTÓW, LOKALI I INNYCH

792 15 15 15

UNIWER AUTO

KUPI KAŻDE AUTO

WYPŁATA GOTÓWKI W 20 MINUT !!!

POSIADAMY TRANSPORT UMOWA KUPNA-SPRZEDAŻY OD REKI

WROCLAW, ul. Opolska 114
TEL./FAX 071 311 71 93
0501 403 135
DZWOŃ CAŁA DOBE

GARAŻE BLASZANE BRAMY GARAŻOWE

RATY

TRANSPORT I MONTAŻ GRATIS!!!

tel. 71/341-61-85, 501 404 038

ALFA ROMEO

ALFA ROMEO 146, 1995 r., 240 tys. km, 1600 ccm, boxer, czerwony, po przeglądzie, ważne OC, drewn. wykończenia, spoiler, wsp. kierownicy, el. szyby, c. zamek, airbag, atrakcyj. wygląd, bez korozji - 1.990 zł. Wrocław, tel. 601770-76-45 G137A9YA

FOTO ALFA ROMEO 146 BOXER SEDAN, 1995/96 r., 242 tys. km, 1600 ccm, BOXER, benz., czerwony, 5-drzw., garażowany, kierowca niepalący, kpl. dokumentacja, l. właściciel, sprzedawcy, zarejestr., ABS, c. zamek, el. otw. szyby (2), el. reg. lusterka, immobilizer, 1 pod. pow., reg. kierownica, RO, tap. welurowa, wsp. kier. - 1.999 zł. Wrocław, tel. 601770-76-45, 880/21-52-15, 501778-82-84 www.skupaut.autogiolda.pl auto-skup@wp.pl K10194853

ALFA ROMEO 146, 2000/01 r., 70 tys. km, 1400 ccm, Twin Spark, srebrny met., oryg. lakier i przebieg, l. właśc., z salonu w Polsce, wsp. kierownicy, alarm, immob., c. zamek, el. szyby, el. lusterka, reg. kierownica i fotel kier., zderzaki i lusterka w kolorze nadwozia, 2 kpl. kół, 2 airbagi, garażowany, stan idealny - 6.700 zł. Wałbrzych, tel. 74/848-31-59, 605/73-93-63 G137PCLM

ALFA ROMEO 147, 2003 r., JTD, czarny met., 5-drzw. - 9.800 zł. Głogów, tel. 785/92-43-14 G139NTN9

ALFA ROMEO 147, 2003 r., 1900 ccm, JTD, 5-drzwiowy, klimat., alufelgi, c. zamek, l. właśc. w kraju od 2009 r. - 9.200 zł. Głogów, tel. 76/747-66-20 G139P43K

ALFA ROMEO 147, 2003 r., 1900 ccm, JTD, czarny, alufelgi z zimowymi oponami, klimat., 5-drzwiowy - 11.200 zł. Głogów, tel. 606/91-57-77 G12JWJJA

ALFA ROMEO 155 SEDAN, 1994 r., 2560 ccm, turbo D, zielony met., stan db, zarejestr., ubezpieczony, wsp. kierownicy, c. zamek, ważny przegląd, alufelgi - 2.100 zł. Wrocław, tel. 534/95-81-78 G139PPJ7

ALFA ROMEO 156, 1999 r., 1800 ccm, benz., w kraju od roku - 5.500 zł. Kaszycce Milickie, powiat trzebnicki, tel. 723/50-81-10 G139PL7M

ALFA ROMEO 156, 1999/00 r., srebrny met., alufelgi, webasto, klimatronic, skórzana tap., c. zamek, zarejestr., opłacony - 3.999 zł lub zamienie. Jelenia Góra, tel. 661/92-90-84 G134YA7R

ALFA ROMEO 156 SEDAN, 2000 r., 137 tys. km, 1800 ccm, 16V, Twin Spark, sliwkowy, zadbane, ubezpieczony, po przeglądzie, pełne wyposaż., klimatyzacja, el. reg. lusterka, c. zamek, RO z CD, alum. felgi, l. właśc. w kraju od 11.2011 r., hak - 7.000 zł do negocjacji. Kobierzyce, tel. 601/53-93-32 G139TL9M

FOTO ALFA ROMEO 156 SEDAN, 2001 r., 295 tys. km, 1910 ccm, JTD, czarny, 5-drzw., bez wypadku, garażowany, kierowca niepalący, zarejestr., ABS, alum. felgi, c. zamek, el. otw. szyby (2), el. reg. lusterka, immobilizer, klimatyzacja, 4 pod. pow., reg. kierownica, RO Sony, tap. welurowa, wsp. kier. - 7.500 zł zamienie na kombi, z dopłatą z mojej strony. Lubawka, powiat kamienogórski, tel. 665/10-75-42 kamil8985-1989@o2.pl l139TKCA

FOTO ALFA ROMEO 156 SEDAN, 2001 r., 149 tys. km, 1910 ccm, JTD, 115 KM, srebrny met., czip tuning na 140 KM, stan bdb, 2 kpl. kół, c. zam. z pilotem, elektr., ABS, nowy akumulator, zawieszenie termostat rozrząd, paski, oleje, spalanie trasa 5/100 km, śr. 6,0 l, przysp. 9 s - 100 km/h, bodziu113@op.pl - 12.900 zł lub zamiana na tańszy. Sanok, tel. 604/63-00-44, 13/467-12-10 bodziu113@op.pl l139RJ4F

FOTO ALFA ROMEO 156 SEDAN, 2003 r., 193 tys. km, 1900 ccm, JTD, ciemny grafit metalik, bez wypadku, kier. niepalący, serwis., zarejestr., ABS, alarm, alum. felgi 17 lato, stalowe felgi 15 zima, c. zamek z pilotem, el. otw. szyby (4), el. lusterka, immobilizer, klimat., dwustrefowa aut., komputer pokł., 12 pod. pow., zadbane, po lifcie - 13.950 zł cena do negocjacji. Kłodzko, tel. 603/48-21-10 l139NJC4

ALFA ROMEO 156 SEDAN, 2004 r., 150 tys. km, 2000 ccm, benz., grafitowy met., bez wypadku, z salonu, kpl. dokumentacja, 8 airbagów, ABS, ESP, pełne wyposaż. elektr., ksenony, skórzana tap., kpl. kluczyków, alufelgi, szyberdach, oryg. RO, syst. audio Bose - 15.900 zł. Wrocław, tel. 784/10-87-10 G139PPX4

ALFA ROMEO 156 DISTINCTIVE, 2004 r., 150 tys. km, 2000 ccm, benz., grafitowy met., po liftingu, 8 airbagów, ESP, ABS, klimat., ksenony, skórzana tap. czarna, alufelgi, alarm, pełne wyposaż. elektr., szyberdach, syst. audio Bose, kpl. dokumentacja, kpl. kluczyków, kupiony w kraju, tempomat - 15.900 zł. Wrocław, tel. 608/16-22-97 G139TEL3

Kupię każde mieszkanie, Wrocław. Gotówka od ręki. Tel. 604 372 154.

ALFA ROMEO 166 SEDAN, 1999 r., 2000 ccm, benz., inst. gazowa, czarny, ABS, c. zamek, el. szyby, el. lusterka, immob., klimat., komputer, airbagi, welurowa tap., zarejestr. - 8.500 zł. Łukaszyce, powiat zlotoryjski, tel. 76/878-14-34, Niemcy, 0049/17-31-30-19-07 G137TR4F

ALFA ROMEO GT BERTONE, 2004 r., 90 tys. km, 1900 ccm, JTD, 150 KM, srebrny met., klimatronic 2-stref., skórzana tap. alcantara, ksenony, pełne wyposaż. elektr., sensor deszczu, tempomat, alufelgi, sprow., zarejestr. - 19.500 zł. Leszno, tel. 609/16-99-51 G137PCX3

FOTO ALFA ROMEO GT, 2008 r., 149 tys. km, JTS, czarny met., bez wypadku, kpl. dokumentacja, l. właściciel, serwisowany, sprzedawcy, ABS, alum. felgi, el. otw. szyby, el. reg. lusterka, ESP, immobilizer, klimatyzacja, komputer pokł., tap. skórzana, tempomat, GT 166KM, ksenony, światła przeciwmgłowe, ASR - 26.500 zł. Wałbrzych, tel. 503/48-31-56 l139RXX7

ALFA ROMEO MITO, 2010 r., 15 tys. km, 1300 ccm, JTD, 105 KM, czarny met., klimat. ksenony, alufelgi, pełne wyposaż. elektr., sprow., zarejestr. - 38.500 zł. Leszno, tel. 609/16-99-51 G137PCX7

ALFA ROMEO SPIDER, 1995/96 r., 3000 ccm, V6, złoty met., pełne wyposaż. elektr., skórzana tap., zarejestr., ubezpieczony - 6.990 zł. Kowary, powiat jeleniogórski, tel. 604/35-22-07 G137WJP4

AUDI

AUDI 100 QUATTRO AVANT, 1990 r., 2300 ccm, benz., inst. gazowa, czarny met., garażowany, l. właśc. w kraju, szyberdach, hak, c. zamek, ABS, relingi dach, techn. sprawny, roleta bag., podgrz. fotele, eksploatowany przez starszą osobę, bez wypadku, bez korozji - 3.000 zł. Bielawa, powiat dzierzoniowski, tel. 663/20-39-20 G13MNN3

AUDI 100 C4, 1993 r., 2000 ccm, benz., inst. gaz., zielony met., wsp. kierownicy, c. zamek, ABS, stan bdb - 2.900 zł. Nysa, tel. 501/41-87-24 G137WA3E

AUDI 80 B3, 1987 r., 1800 ccm, benz., inst. gaz., stan db, do poprawek blacharskich - 1.700 zł. Głuszyca, powiat wałbrzyski, tel. 665/55-98-03 G1397KRC

AUDI 80 B3 SKLADAK, 1987/95 r. - 2.200 zł. Złotoryja, tel. 76/878-69-06 G1347PKE

AUDI 80 B3, 1989 r., 1800 ccm, c. zamek, 5-drzwiowy - 2.100 zł. Kruków, powiat świdnicki, tel. 505/73-05-96, 74/858-01-92 G12E4TCW

AUDI 80 B3, 1990 r., 1800 ccm, benz., nowe opony, szyberdach, c. zamek, hak, wsp. kierownicy, bez korozji, ważne OC i przegląd, w ciągłej eksploatacji - 1.300 zł. Kamieniec Ząbkowicki, tel. 532/78-93-48 G139TE9X

FOTO AUDI 80 B4 SEDAN, 1992 r., 1900 ccm, 4-drzw., w całości lub na części, auto w ciągłej eksploatacji - 1.900 zł do negocjacji. Kąty Wrocławskie, tel. 693/56-31-37 l139TKJJ

AUDI 80 B4 SEDAN, 1992 r., 2000 ccm, benz., 90 KM, srebrny met., sprow. z Niemiec, zarejestr., ważne OC i przegląd, stan idealny, dla kolekcjonera, wsp. kierownicy, szyberdach, welurowa tap., światła przeciwmgłowe, bez wypadku, l. właśc. - 9.900 zł. Złotoryja, tel. 69/180-76-27 G137TTPH

AUDI 80 B4 SEDAN, 1993 r., 1900 ccm, TDI, czarny, wsp. kierownicy, c. zamek, ABS, el. szyby, zadbane - 4.900 zł. Lubin, tel. 724/57-78-15 JG0373353

AUDI 80 B4, 1993 r., 1900 ccm, TDI, zielony met., el. szyby, klimat., relingi dach, roleta bag., ABS, zarejestr. - 5.900 zł. Bolesławiec, tel. 695/84-98-44 G139PKRN

AUDI 80 B4 AVANT, 1993 r., 2600 ccm, benz., inst. gaz., zielony met., inst. gaz z sekwencyjnym wtryskiem, c. zamek, wsp. kierownicy, ABS, szyberdach, roleta bag., relingi dach, nowe opony zimowe, alarm + pilot, stan bdb - 5.900 zł lub zamienie. Kłodzko, tel. 74/868-45-51, 603/74-62-58 G13MJL

AUDI 80 B4, 1993 r., 1900 ccm, diesel, czerwony ABS, wsp. kierownicy, alarm - 3.600 zł. Legnica, tel. 609/37-03-51 G137TR7X

AUDI 80 SEDAN, 1993 r., 294 tys. km, 2000 ccm, 116 KM, czarny metalik, 4-drzw., l. właściciel w kraju, zarejestr., c. zamek, RO, wspomaganie, hak, el. szyberdach, światła przeciwmgłowe, przegląd do 28.01.2014 r. - 1.800 zł do negocjacji. Łozna, tel. 606/14-66-37 l139TE4Y

AUDI 80 B4, 1993 r., 1900 ccm, TDI, czerwony, el. szyby, el. lusterka, klimat., zadbane, stan db, ważne OC i przegląd - 3.900 zł. Ziębice, powiat ząbkowicki, tel. 511/95-23-27 G139NTMX

AUDI 80 B4 AVANT, 1994 r., 1900 ccm, turbo D, srebrny, szyberdach, ABS, wsp. kierownicy, c. zamek, ważne OC i przegląd, stan bdb - 4.800 zł. Tomaszów Bolesławiecki, tel. 602/86-10-30 G137PXWR

AUDI 80 B4 KOMBI, 1995 r., TDI, ciemnozielony, el. szyby, el. lusterka, klimat., ABS, wsp. kierownicy - 5.000 zł. Henryków, powiat ząbkowicki, tel. 793/39-94-12 G139T3XK

AUDI 80 B4 KOMBI, 1995 r., 240 tys. km, 2000 ccm, benz., granatowy met., sprow. stan bdb - 5.800 zł. Wieruszów, tel. 509/22-18-70 G1349XR3

AUDI 80 B4, 1995 r., 2000 ccm, benz., grafitowy met., stan techn. i wizualny idealny, l. właśc., stan opn db, ważne OC i przegląd, bez wypadku - 3.600 zł. Wrocław, tel. 533/43-64-13 G139PECT

AUDI 80 B4 KOMBI, 1995 r., 1900 ccm, TDI, grafitowy met., klimat., c. zamek, ABS, alufelgi, kpl. kół zim. - 6.500 zł. Zgorzelec, tel. 503/79-38-15 G139RFET

AUDI 80 B4 CABRIO, 1996/97 r., 2600 ccm, inst. gaz., V6, czarny met., sekwencyjna inst. gazowa, wersja sportowa, pełne wyposaż. elektr., alufelgi 17", skórzana tap., zarejestr., ubezpieczony - 12.990 zł lub zam. na inny. Kowary, powiat jeleniogórski, tel. 604/35-22-07 G137WJRM

AUDI A2, 2002 r., 1400 ccm, benz., srebrny met., klimatronic, 4 el. szyby, el. lusterka, c. zamek, oryg. RO i alufelgi 15", halogeny, 2 kpl. kluczy - 12.950 zł. Wałbrzych, tel. 600/22-66-93 G1373NCW

AUDI A3 GT, 1997 r., 1800 ccm, benz., niebieski met., po tuningu, alufelgi, klimatronic, kubek fotele, reflektor soczewkowe, lampy tylne LED, zarejestr., ubezpieczony - 6.990 zł. Kowary, powiat jeleniogórski, tel. 604/35-22-07 G137WMKX

AUDI A3, 1998 r., 1800 ccm, benz., inst. gazowa, klimatronic, c. zamek, wsp. kierownicy, alarm, 4 airbagi, el. szyby, el. lusterka, ABS, skórzana tap. alcantara, zadbane, zarejestr., inst. gaz z sekwencyjnym wtryskiem w miejscu koła - 9.900 zł. Kłodzko, tel. 74/868-45-51, 603/74-62-58 G137R9W9

AUDI A3 HATCHBACK, 1998 r., 189 tys. km, 1600 ccm, benz., granatowy met., wsp. kierownicy, ABS, RO, el. szyby, szyberdach, sprow., zarejestr., ważne OC i przegląd, garażowany, właśc. niepalący, stan bdb, chromowane lusterka, soczewkowe reflektory - 8.000 zł. Kłodzko, tel. 74/814-64-62, 691/25-70-02 G134FCFK

AUDI A3, 1998 r., 143 tys. km, 1800 ccm, benzyna, zielony met., 3-drzw. garażowany, l. właściciel, alum. felgi, c. zamek, el. otw. szyby, el. reg. lusterka, immobilizer, klimatyzacja, pod. pow., reg. kierownicy, RO, tap. welurowa, wsp. kier. 5-bieg., el. reg. reflektory, halogeny, komplet opon zimowych + felgi moź - 7.800 zł. Nowy Sącz, tel. 536/50-78-15 l139KJ7

AUDI A3, 1999 r., 190 tys. km, 1900 ccm, TDI, 90 KM, ciemnozielony met., klimatronic, pełne wyposaż. elektr., alufelgi, 4 airbagi, ABS, oryg. RO, c. zamek, wsp. kierownicy - 10.300 zł + opłaty. Nowa Sól, tel. 605/47-27-59 G139RX94

FOTO AUDI A3, 1999 r., 280 tys. km, 1900 ccm, TDI, 2-drzw. garażowany, kierowca niepalący, kpl. dokumentacja, kupiony w kraju, zarejestr., ABS, alum. felgi, c. zamek, el. otw. szyby, el. reg. lusterka, immobilizer, klimatyzacja, pod. pow., reg. kierownica, RO, tap. welurowa, wsp. kier. - 11.500 zł możliwa zamiana na inny w tej cenie. Sobótka, tel. 607/15-29-48 l139R7MH

AUDI A3, 2000 r., 179 tys. km, 1600 ccm, benz., niebieski, 5-drzw., klimatronic, garażowany, właśc. niepalący, ABS, ESP, klimatronic, 10 airbagów, alufelgi, el. otw. szyby, el. reg. lusterka, c. zamek, alarm, RO, kpl. dokumentacja, kpl. kół zim. - 13.900 zł. Jelenia Góra, tel. 605/04-95-67 G139PPYJ

AUDI A3, 2000 r., 1900 ccm, TDI, 90 KM, zielony met., 5-drzwiowy, el. szyby, 4 airbagi, immob., alufelgi, kpl. kół zim., domykanie szyb z kluczyka, w kraju od roku - 15.500 zł. Laski, powiat ząbkowicki, tel. 880/81-25-32 G137TK49

AUDI A3, 2001 r., 180 tys. km, 1600 ccm, benz., czarny, stan techn. bdb, sprzedawcy z Niemiec, atrakcyjny wygląd, klimatronic - 9.950 zł. Kamieniec Ząbkowicki, tel. 669/92-69-17 JG0350073

AUDI A3, 2001 r., 265 tys. km, 1900 ccm, TDI, grafitowy met., klimatronic, 4 airbagi, alufelgi 16", nowy rozrząd, ciemne szyby i lampy, kpl. dokumentacja, zarejestr., ważne OC i przegląd - 12.900 zł. Oleśnica, tel. 666/09-77-57 G139RFNP

AUDI A3, 2001 r., 1900 ccm, TDI - 15.500 zł. Opole, tel. 696/49-42-83 G139RWFR

AUDI A3, 2001 r., 1800 ccm, turbo E, 150 KM, perłowoczerwony, S-Line - 11.000 zł. Wrocław, tel. 601/73-30-21 G139P3WJ

POŻYCZKI POD ZASTAW AUT, TEL. 792 15 15 15

AUDI A3, 2001 r., 130 KM, 6-bieg., nawigacja, pełne wyposaż. elektr., klimat. - 13.500 zł + opłaty. Zagan, tel. 691/81-00-49 G137KWV7

AUDI A3, 2003 r., 84 tys. km, 1900 ccm, TDI, 131 KM, ciemnozielony met., 6-bieg., nowy model, po tuningu, pełne wyposaż. elektr. - 15.990 zł lub zamienie. Kowary, powiat jeleniogórski, tel. 604/35-22-07 G137WMFR

AUDI A3, 2003 r., 1900 ccm, TDI, czarny met., klimatronic, podgrz. fotele, tempomat, komputer, parktronic, pełne wyposaż. elektr., skórzana kier., 4 airbagi, stan bdb - 13.800 zł do negocjacji. Ząbkowice Śląskie, tel. 660/87-87-35 G139PPY4

AUDI A3 HATCHBACK, 2004 r., 123 tys. km, 2000 ccm, TDI, czarny met., stan idealny, zadbane, klimatronic, 6 airbagów, alufelgi, jasne skóry, ksenony, pełne wyposaż. - 24.900 zł. Paczków, powiat oleśnicki, tel. 723/92-09-28 JG0300393

AUDI A3, 2004 r., 223 tys. km, 2000 ccm, TDI, 140 KM, srebrny met., wsp. kierownicy, c. zamek, ABS, komputer, tempomat, klimatronic, el. szyby, el. lusterka, 6 airbagów, alufelgi 17", halogeny, sensor deszczu - 22.900 zł. Wałbrzych, tel. 792/42-90-10 JG0368453

AUDI A3, 2004 r., 200 tys. km, 2000 ccm, 140 KM, niebieski, klimatronic, podgrz. fotele, ks. serwisowa, l. właśc., garażowany - 24.500 zł. Bolesławiec, tel. 696/46-35-94 G137TPRR

AUDI A3, 2004 r., 1600 ccm, benz., srebrny met., nowy model, l. właśc. w Niemczech, sprow. do opłat stan idealny bogate wyposaż. - 19.900 zł. Legnica, tel. 606/71-80-51 G139RT3N

AUDI A3, 2004 r., srebrny met., 3-drzwiowy, sprow., l. właśc. w Niemczech, klimatronic 2-stref., stan opn bdb - 19.900 zł. Legnica, tel. 695/46-20-89 G139PKW9

DO WYNAJĘCIA POMIESZCZENIA IDEALNE NA GABINET LEKARSKI

przy al. Kasprowicza 46 we Wrocławiu, poczekalnia o pow. 20,88 m2, recepcja 16,86 m2, pokój o pow. 13,62, w.c. o pow. 3,96 m2. Prestiżowa lokalizacja, w XIX-wiecznym, odrestaurowanym budynku typu pałacyk, miejsca parkingowe wewnątrz i na zewnątrz posesji, internet. Cena 2.000 zł/miesiąc + VAT

tel. 71/346-94-10

PRZYJMujemy OGŁOSZENIA:

- w biurach ogłoszeń • patrz str. 28
- na giełdach samochodowych we Wrocławiu, Lubinie, Kaliszu i Kłodzku
- przez internet na www.autogiolda.pl
- telefonicznie - 71/346-94-44, *7409737 (linia płatna)
- SMS-em - 7568, 7668, 7968 - patrz str. 33

Zamieszczasz dużo ogłoszeń? Wykup abonament!

OGŁOSZENIA już od 69 groszy!

(w gazecie i 21 dni w internecie)

Szczegółowa informacja na str. 13

KUPIĘ KAŻDE AUTO 601 831 995

ZŁOTORYJA, BOLESŁAWIEC, WAŁBRZYCH,
ZGORZELEC, LUBAŃ, JELENIA GÓRA, LEGNICA

AUDI A4 SEDAN, 1995 r., 1600 ccm, benz., inst. gaz. biały, skórzana tap., stan db - 5.500 zł. Środa Śląska, tel. 726/63-70-09 G134XTRT

AUDI A4 SEDAN, 1996 r., 230 tys. km, 1900 ccm, TDI, grafitylowy met., 4-drzwiowy, ABS, wspom. kierownicy, c. zamek + pilot, klimat., el. szyby, serwisowany, stan bdb - 6.900 zł + opłaty. Kłodzko, tel. 723/45-22-69 G139T3WA

AUDI A4 SEDAN, 1996 r., 230 tys. km, 1900 ccm, TDI, grafitylowy met., 4-drzwiowy, ABS, wspom. kierownicy, c. zamek + pilot, klimat., el. szyby, serwisowany, stan bdb - 6.900 zł + opłaty. Kłodzko, tel. 723/45-22-69 G139T3WA

AUDI A4, 1996 r., 160 tys. km, 1600 ccm, benz., zielony met., c. zamek, szyberdach, el. otw. szyby, spr. z Niemiec - 3.900 zł + opłaty. Nowe Miasteczko, powiat nowosolski, tel. 535/56-07-80 G139NCEY

FOTO AUDI A4 KOMBI, 1996 r., 217 tys. km, 1800 ccm, Turbo, ciemno-niebieski, 5-drzw., bez wypadku, zarejestr., ABS, alum. felgi, c. zamek, el. otw. szyby (2), el. reg. lusterka, immobilizer, klimatyzacja klimatronic, komputer pokł., 2 pod. pow., reg. kierownicy, RO, tap. welurowa, wspom. kier., Audi A4 Avant 1.8 Turbo + GA - 6.700 zł Okolice Brzeska, powiat brzeski, tel. 607/34-84-55 duhf@wp.pl I139RNEH

AUDI A4, 1996 r., 1600 ccm, benz., błękitny met., el. szyby, ABS, airbag, szyberdach, c. zamek, 2 kluczyki, spr. - 5.300 zł + opłaty. Polanica-Zdrój, powiat kłodzki, tel. 74/868-41-37, 694/65-00-78 G13477FP

AUDI A4, 1996/97 r., 1900 ccm, TDI, 130 KM, wyposażenie od S4, duża nawigacja, alufelgi, zarejestr., ubezpieczony - 8.990 zł. Kowary, powiat jeleniogórski, tel. 604/35-22-07 G137WU17

FOTO AUDI A4 SEDAN, 1997 r., 230 tys. km, 1800 ccm, benz., srebrny, 5-drzw., bez wypadku, kpl. dokumentacja, 1 właściciel w kraju, sprzedawcy, zarejestr., ABS, alum. felgi 16, c. zamek, el. otw. szyby, el. reg. lusterka, immobilizer, klimatyzacja, pod. pow., reg. kierownicy, RO MP3, tap. skórzana - 7.800 zł. Bolesławiec, tel. 783/69-43-58, 697/56-14-72 timo88@o2.pl I139TP7M

AUDI A4 SEDAN, 1997 r., 1900 ccm, TDI, 110 KM, srebrny met., c. zamek, wspom. kierownicy, ABS, el. szyby, el. lusterka, RO z CD, klimatronic, alarm, kpl. kluczyków, 2 piloty, zadbane, stan bdb - 6.800 zł. Otmuchów, powiat nyski, tel. 509/40-53-20 G139RFME

AUDI A4 SEDAN, 1997 r., 1900 ccm, TDI, 110 KM, srebrny met., zarejestr., karta pojazdu, bez korozji, bez wypadku, klimatronic, 4 airbagi, ABS, c. zamek, wspom.

AUDI A4 AVANT, 1999 r., 244 tys. km, 2500 ccm, TDI, granatowy, klimat., 6-bieg., ABS, pakiet chrom. dodatk., RO z CD + zmieniacz - 6.500 zł + opłaty. Środa Śląska, tel. 783/21-19-78 G1397LFJ

AUDI A4 SEDAN, 1999/00 r., 1600 ccm, benz., czarny met., klimatronic, ABS, 4 el. szyby, el. lusterka, wspom. kierownicy, 4 airbagi, alufelgi, zadbane - 8.900 zł. Lubin, tel. 724/57-78-15 JG037343

AUDI A4 SEDAN, 1999/00 r., 1800 ccm, 20V, 150 KM, turbo, w kraju od niedawna, bogate wyposaż., skórzana tap. w kolorze białym, zderzaki po tuningu - 9.990 zł. Kowary, powiat jeleniogórski, tel. 604/35-22-07 G137WMFH

AUDI A4 QUATTRO SEDAN, 1999/00 r., 2500 ccm, TDI, granatowy met., klimatronic, duża nawigacja, zarejestr., ubezpieczony + drugi samochód - 9.990 zł lub zamienię. Kowary, powiat jeleniogórski, tel. 604/35-22-07 G137WMJT

AUDI A4 AVANT, 2000 r., 1900 ccm, TDI, zielony, stan bdb, hak, 2 kpl. kół (letn. i zim.) - 16.200 zł. Brody, powiat zarski, tel. 605/19-19-94 G12L3F3M

AUDI A4 SEDAN, 2000 r., 180 tys. km, 1900 ccm, TDI, srebrny met., el. szyby klimatronic, alufelgi - 12.800 zł. Rawicz, tel. 512/29-70-66, 606/12-31-51 G137NP7Y

FOTO AUDI A4 SEDAN, 2000 r., 179 tys. km, 1900 ccm, TDI, 4-drzw., bez wypadku, kierowca niepalący, kpl. dokumentacja, 1 właściciel w kraju, zarejestr., ABS, alum. felgi, c. zamek, el. otw. szyby, el. reg. lusterka, ESP, immobilizer, klimatyzacja, pod. pow., reg. kierownicy, RO, tap. welurowa, wspom. kier. - 14.000 zł. Wrocław, tel. 79/141-77-30 I139T4LJ

AUDI A4 SEDAN, 2000/01 r., 1600 ccm, benz., granatowy met., klimatronic, 4 airbagi, el. szyby, c. zamek, ABS, wspom. kierownicy, alufelgi, el. lusterka, nowy rozrząd i sprzęgło, zarejestr., stan bdb - 10.600 zł. Wrocław, tel. 662/03-44-06 G139P3LL

FOTO AUDI A4 KOMBI, 2002 r., 231 tys. km, 2496 ccm, TDI, czarny metalik, 5-drzw., bez wypadku, garażowany, kierowca niepalący, serwisowany, sprzedawcy, ABS, c. zamek, el. otw. szyby (4), el. reg. lusterka, ESP, immobilizer, klimatyzacja, komputer pokł., pod. pow., tap. welurowa, wspom. kier. - 13.800 zł. Kobierzyce, tel. 668/35-83-77 I139NWHF

FOTO AUDI A4 KOMBI, 2002 r., 230 tys. km, 1900 ccm, TDI, 130 KM, czarny metalik, 5-drzw., bez wypadku, garażowany, kierowca niepalący, 1 właściciel w kraju, serwisowany, sprzedawcy, zarejestr., ABS, alum. felgi, c. zamek, el. otw. szyby, el. reg. lusterka, ESP, immobilizer, klimatyzacja, komputer pokł., 6 pod. pow., RO - 21.000 zł cena do negocjacji. Lubin, tel. 605/14-69-33 I137KXHM

FOTO AUDI A4 S-LINE AVANT, 2004 r., 226 tys. km, 1781 ccm, benz., srebrny metalik, 1,8T AVANT 190 KM (silnik benz.) w oryginalnej, fabrycznej wersji S-Line, 5-drzw., ABS, alum. felgi, c. zamek, el. otw. szyby, el. reg. lusterka, immobilizer, klimatyzacja, pod. pow., reg. kierownicy, tap. welurowa, tempomat, wspom. kier. - 22.500 zł S-LINE. Ząbkowice Śląskie, tel. 692/63-36-28, 74/815-57-63, 791/76-62-90 www.automoto.autogielda.pl majer1@vp.pl K10298263

AUDI A4 KOMBI, 2005 r., 225 tys. km, 1900 ccm, tdi, grafi metalik, 5-drzw., bez wypadku, garażowany, kpl. dokumentacja, serwisowany, sprzedawcy, ABS, alum. felgi, c. zamek, el. otw. szyby (4), el. reg. lusterka, ESP, immobilizer, klimatyzacja klimatronic, komputer pokł., pod. pow., reg. kierownicy, RO z CD, tempomat - 28.900 zł do negocjacji. Jelcz-Laskowice, tel. 604/29-61-16 I139RRLJ

AUDI A4 AVANT, 2005 r., 2000 ccm, TDI, 140 KM, czarny met., S-Line, el. szyby, tempomat, klimatronic, alufelgi, komputer, chromowane relingi - 26.700 zł. Paczków, powiat nyski, tel. 664/76-49-43 G137PE7P

AUDI A4 KOMBI, 2006 r., 100 tys. km, 2000 ccm, 140 KM, pełne wyposaż., elektr., klimatronic, alufelgi, kpl. dokumentacja - 33.500 zł. Żagań, tel. 691/81-00-49 G137TYT4

AUDI A4 SEDAN, 2007 r., srebrny - 38.000 zł. Legnica, tel. 501/18-86-39 G139N9AK

AUDI A4 S-LINE KOMBI, 2007 r., 181 tys. km, 2000 ccm, D, grafitylowy met., 6-bieg., ABS, ESP, alum. felgi, immobilizer, 8 pod. pow., wspom. kier., parktronic, czujnik deszczu, nawigacja, ksenony, przyciemniane szyby, pełne wyposaż. elektr., RO z CD, klimatronic, halogeny, tempomat, hak odpinany, ważny przegląd i OC do 2014 r. - 40.000 zł. Lubin, tel. 692/63-04-78 FG0357613

AUDI A4 SEDAN, 2007 r., 2000 ccm, diesel, 170 KM, czarny met., jasna skórzana tap. jak nowa, klimatronic 2-stref., biksenony, tempomat, ogrzew. postojowe na pilota, parktronic, nowe opony 17" z felgami aluminiowymi, kierowca wielofunkcyjna, manualna skrzynia 6-bieg., komputer, RO z CD + zmieniacz, spr. - 39.000 zł. Ostrzeszów, tel. 724/49-05-63 G139RX77

AUDI A4 SEDAN, 2007 r., 2000 ccm, diesel, 170 KM, czarny met., jasna skórzana tap. jak nowa, klimatronic 2-stref., biksenony, tempomat, ogrzew. postojowe na pilota, parktronic, nowe opony 17" z felgami aluminiowymi, kierowca wielofunkcyjna, manualna skrzynia 6-bieg., komputer, RO z CD + zmieniacz, spr. - 39.000 zł. Ostrzeszów, tel. 724/49-05-63 G139RX77

AUDI A4 QUATTRO AVANT, 2007 r., 3000 ccm, TDI, czarny met., klimatronic 2-stref., nawigacja z dużym wyświetlaczem, el. szyby, wielofunkcyjna kier., podgrz. fotele, alufelgi 16", chromowane dodatki, przyciemn. szyby, parktronic, przygotowany do rejestr. - 42.600 zł. Strzelin, tel. 727/52-87-81 G137TRL3

AUDI A4 AVANT, 2007 r., 2000 ccm, TDI, srebrny met., nawigacja z dużym wyświetlaczem, w kraju od roku, stan bdb, Multitronic - 33.700 zł. Wałbrzych, tel. 606/24-72-52 G137RACM

AUDI A4 AVANT, 2008 r., czarny met., klimatronic, nawigacja, pełne wyposaż. elektr., stan idealny, zarejestr., sprzedawcy w serwisie - 33.300 zł. Bolesławiec, tel. 503/97-49-19 G134KXT7

AUDI A4 AVANT, 2008 r., 170 tys. km, 2000 ccm, TDI, 140 KM, czarny, S-Line, nawigacja z dużym wyświetlaczem, sensor deszczu i zmiernych, czujniki parkowania, 2 kpl. kół, alufelgi 17", hak, ksenony, klimatronic, stan idealny, zarejestr. - 39.500 zł. Przeworno, powiat strzeliński, tel. 664/93-51-99 G137RF7W

AUDI A6 C4, 1994 r., 2600 ccm, benz., inst. gazowa, inst. gaz. z sekwencyjnym wtryskiem, zarejestr., el. szyby, el. lusterka, el. szyberdach, ABS, c. zamek, reg. kierownicy, wspom. kierownicy, welurowa tap. - 5.200 zł. Bogatynia, powiat zgorzelecki, tel. 502/12-82-97, 517/10-14-95 G139N9EC

AUDI A6 QUATTRO, 1996 r., 2500 ccm, TDI, 6-bieg., zarejestr., ważne OC i przegląd, stan bdb - 10.000 zł. Młynsko, powiat Iwówceki, tel. 728/85-67-60 G137NWRM

KUPIĘ KAŻDE AUTO
uszkodzone lub całe
DOLNY ŚLĄSK
Wrocław, Wałbrzych, Zgorzelec,
Bolesławiec, Głogów, Legnica
tel. 605 855 800, r.s11@wp.pl

Kupię
Każde Auto
Płacimy najwięcej
666 466 145

AUDI A4, 2001 r., 168 tys. km, 2000 ccm, benz., klimatronic, el. otw. szyby, el. reg. lusterka - 16.000 zł do negocjacji. Chojnów, powiat legnicki, tel. 886/30-25-01 G139PAH9

AUDI A4, 2001 r., 1900 ccm, TDI, bordowy, „malyszówka”, wspom. kierownicy, c. zamek, klimatronic, alufelgi, tempomat, TV, nawigacja, el. szyby, el. lusterka, halogeny, hak, skórzana kier., 6 airbagów, relingi dach., zarejestr. - 27.100 zł. Dzierżonów, tel. 792/99-62-65 G13FTR

AUDI A4 AVANT, 2001 r., 1800 ccm, turbo E, srebrny met., skórzana tap., klimatronic, pełne wyposaż. elektr., alufelgi, ksenony, przygotowany do rejestr. - 10.800 zł. Kąty Wrocławskie, tel. 71/316-61-69, 605/62-00-07 G12KHTMC

AUDI A4 AVANT, 2001 r., 197 tys. km, 1900 ccm, TDI, 115 KM, morski met., ABS, ASR, 4 el. szyby, el. reg. lusterka, webasto, klimatronic, el. szyberdach, 10 airbagów, alufelgi, przyciemn. szyby, reflektory diodowe, nawigacja, pompowane fotele, bez wypadku, stan idealny, zarejestr. - 18.500 zł lub zam. na inny. Lubiąż, tel. 75/722-59-98, 501/70-71-79 G117JKRX

AUDI A4 B4 SEDAN, 2001 r., 169 tys. km, 2000 ccm, benz., srebrny met., ABS, ESP, 6 airbagów, klimatronic, tempomat, el. szyby, el. lusterka, parktronic, el. fotel kierowcy, halogeny, alufelgi 16", spr. - zadbane, stan bdb - 16.900 zł. Wałbrzych, tel. 604/47-89-55 G137WJ37

FOTO AUDI A4 SEDAN, 2002 r., 142 tys. km, 1600 ccm, benz., grafitylowy metalik, 4-drzw., bez wypadku, garażowany, kierowca niepalący, kpl. dokumentacja, 1 właściciel, serwisowany, sprzedawcy, zarejestr., ABS, alum. felgi, c. zamek, el. otw. szyby, el. reg. lusterka, ESP, immobilizer, klimatyzacja, komputer pokł., 6 pod. pow. - 20.800 zł do negocjacji. Iwanowice, powiat krakowski, tel. 501/20-77-26 marek@bialoruski.pl I139RTK3

AUDI A4 B6 KOMBI, 2004 r., 196 tys. km, 1900 ccm, TDI, 131 KM, srebrny, ksenony, spryskiwacze reflektorów, klimatronic, RO, komputer pokładowy, 2 kpl. kół, relingi dach., bez wypadku, zadbane, zarejestr., właśc. osoba prywatna - 22.500 zł. Bystrzyca Kłodzka, tel. 602/53-17-44 JG0235503

AUDI A4, 2002 r., 1900 ccm, TDI, 130 KM, złoty met., klimatronic, tempomat, ESP, komputer, nawigacja, el. szyby, ABS, chromowane dodatki, 2 kpl. kół (letn. i zim.) - 22.300 zł. Paczków, powiat nyski, tel. 664/76-49-43 G139PATP

AUDI A4 B5 AVANT, 2002 r., 1900 ccm, TDI, 130 KM, granatowy met., klimatronic, 6 airbagów, ABS, ESP, komputer, immob. el. otw. szyby, el. reg. lusterka, reg. fotele, wspom. i reg. kierownicy, oryg. RO, zarejestr. - 19.900 zł. Piszka, powiat oleśnicki, tel. 603/72-78-87 G137TKK4

AUDI A4 SEDAN, 2002 r., 2000 ccm, benz., inst. gaz., morski met., czarna skórzana tap., klimatronic, alufelgi 17", b. ładne, ekonomiczny, 8-11/100 km, roczna inst. gazowa, zarejestr., RO z CD, CB-radio - 19.000 zł. Wałbrzych, tel. 664/42-04-54 G137RW3M

AUDI A4 SEDAN, 2002 r., 2000 ccm, benz., klimatronic, 6 airbagów, pełne wyposaż. elektr., komputer, alufelgi, halogeny, ABS, RO z CD, serwisowany, stan idealny - 20.500 zł. Wolczyn, powiat kłudzowski, tel. 77/414-52-80, 663/45-13-97 G139RJKX

AUDI A4 KOMBI, 2002 r., 212 tys. km, 1900 ccm, tdi, srebrny, 5-drzw., bez wypadku, 1 właściciel, sprzedawcy, ABS, alum. felgi, el. otw. szyby, el. reg. lusterka, c. zamek z pilota, el. otw. szyby (z pilota), el. lusterka, ESP, immobilizer, klimatyzacja, komputer pokł., pod. pow., reg. kier. szyberdach, zadbane - 21.000 zł małe negocjacje. Zawidów, powiat zgorzelecki, tel. 500/86-71-88 benek-1989@o2.pl I139RTJ3

AUDI A4, 2002 r., 1900 ccm, 130 KM, szary met., klimatronic, 6 airbagów, alufelgi, el. otw. szyby, el. reg. lusterka, relingi dach., roleta bag., el. szyberdach, halogeny, podokietnik, RO z CD - 18.500 zł + opłaty. Ziębice, powiat ząbkowski, tel. 726/35-44-70 G139NCJR

AUDI A4, 2003 r., 1900 ccm, TDI, 130 KM, czarny met., el. szyby, el. lusterka, klimatronic, ABS, ASR, podgrz. fotele, RO z CD, halogeny, spr. z Niemiec, stan bdb - 17.900 zł. Ścinawa, powiat lubiński, tel. 695/21-48-76 JG0200703

AUDI A4, 2003 r., 180 tys. km, 2000 ccm, benz., srebrny met., c. zamek, el. szyby, klimatronic, ESP, ABS, spr. - stan bdb - 20.500 zł + opłaty. Bielawa, powiat dzierzoniowski, tel. 74/833-58-33, 606/48-79-34 G139RFEH

AUDI A4 B6 AVANT, 2003 r., 220 tys. km, 1900 ccm, TDI, 130 KM, szary met., ABS, ESP, klimatronic, podgrz. fotele, 6-bieg., 6 airbagów, telefon, komputer, tempomat, alufelgi, czujniki parkowania, chromowane relingi, skórzana kier., halogeny, zadbane, zarejestr., stan bdb - 23.500 zł. Lubiąż, tel. 75/722-59-98, 501/70-71-79 G137RFT3

FOTO AUDI A4 KOMBI, 2003 r., 183 tys. km, 1900 ccm, TDI, granatowy metalik, 5-drzw., ABS, alum. felgi, c. zamek, el. otw. szyby, el. reg. lusterka, ESP, immobilizer, klimatyzacja, komputer pokł., pod. pow., reg. kierownicy, RO tap. welurowa, wspom. kier. - 26.999 zł. Wrocław, tel. 691/77-03-36 I139T3RE

AUDI A4 CABRIO, 2004 r., 177 tys. km, 2500 ccm, TDI, 167 KM, złoty met., skórzana tap., pełne wyposaż., stan bdb, duża nawigacja, alufelgi - 42.000 zł + opłaty. Bolesławiec, tel. 601/99-85-47 JG0970812

Marcin i Przemek są braćmi. Od urodzenia chorują na dystrofię mięśniową typu Beckera i Duchena. Muszą być pod stałą opieką lekarzy i rehabilitantów, ponieważ choroba robi ogromne spustoszenia w ich organizmach. Konieczna jest ciągła rehabilitacja i opieka.

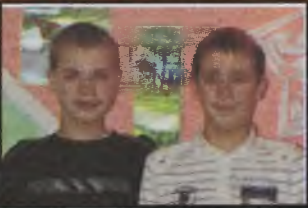

PROSZĘ PRZEKAŻ 1% SWOJEGO PODATKU! TO CIĘ NIE NIE KOSZTUJE!!!!!!
Dolnośląska Fundacja Rozwoju Ochrony Zdrowia z dopiskiem „KOLCZAKI”
KRS: 0000051035

Indywidualne wpłaty można kierować z dopiskiem „KOLCZAKI”
na konto: 45 1240 1994 1111 0000 2495 6839
50-420 Wrocław, ul. Traugutta 112, budynek E

Informacja na temat zamieszczania ogłoszeń drobnych patrz strona 29 (rozkładowa)

UMOWA KUPNA/SPRZEDAŻY POJAZDU NA STRONIE 27

OGŁOSZENIE DROBNE BEZPŁATNE DLA OSÓB PRYWATNYCH
UWAGA! Nie zamieszczamy ogłoszeń bez ceny z wyjątkiem ofert dotyczących sprzedaży części i ogłoszeń w działach: kupię, zamienię.

33/2013

sprzedam kupię zamienię

zakreśl właściwe marka/przedmiot model wersja

rodzaj nadwozia rok produkcji przebieg w tys. km poj. i rodzaj silnika kolor

opis

cena w zł

miejsowość ulica kod powiat województwo

telefon 1 telefon 2 e-mail numer GG

imię i nazwisko

WAŻNE! Zastrzegamy sobie prawo do dostosowania treści ogłoszenia do zasad obowiązujących w gazecie. Te pola muszą być wypełnione, aby ogłoszenie ukazało się.

POTWIERDZENIE PRZYJĘCIA KUPONU WYPEŁNIA REDAKCJA DATA PODPIS

AUTO GIEŁDA DOLNY ŚLĄSK
regionalna gazeta ogłoszeniowa

Jak zamieścić ogłoszenie drobne (nie dla firm) patrz strona 29

Telefoniczne Biuro Informacji i reklamacji ogłoszeń drobnych gazetowych i internetowych
tel. 71/346-94-20
reklamacja@autogielda.pl
poniedziałek 11.00-16.00
wtorek 8.00-16.00
środa 11.00-16.00
piątek 8.00-16.00

Za treść ogłoszeń redakcja nie odpowiada. Zastrzegamy sobie prawo do ostatecznej decyzji o zamieszczeniu ogłoszenia, w tym również do skracania tekstu w przypadkach przekroczenia pojemności informacyjnej przyjętej dla ogłoszenia drobnego.

REDAKCYJNE BIURO REKLAM I OGŁOSZEŃ PŁATNYCH

51-137 Wrocław, al. Kasprowicza 46, parter, wejście A
tel. 71/346-94-94,
fax 71/346-94-95, pon.-pt. 8.00-16.00
e-mail: reklama@autogielda.pl
reklamacje@autogielda.pl
tel. 71/346-94-90

Realizujemy również zlecenia przysłane pocztą lub faksem (nr 71/346-94-95) pod warunkiem załączenia dowodu wpłaty na nasze konto. Reklamy te będą drukowane po wypłacie pieniędzy na nasze konto bankowe. Podatnicy VAT proszeni są o upoważnienie nas do wystawienia faktury VAT bez swojego podpisu.

W razie jakichkolwiek wątpliwości co do wymiarów ogłoszenia reklamowego i jego ceny, prosimy przelać treść ogłoszenia faksem, określimy jego wielkość, ustalimy cenę, udzielimy potrzebnych wyjaśnień pod nr. tel. 71/346-94-94.

BIURO REKLAM I OGŁOSZEŃ
we Wrocławiu przy ul. Kościuszki 135 (dawna siedziba „Auto Giełdy Dolnośląskiej” - parter)
tel. 698 99 43 40
czynne w godz. pon.-pt. 8.00-16.00, soboty nieczynne.

NASI PRZEDSTAWICIELE HANDLOWI
(z możliwością dojazdu do klienta)

Jerzy Bogobowicz,
e-mail: jurek@autogielda.pl
tel. 607 096 196

Romuald Strybel
e-mail: rstrybel@autogielda.pl
tel. 604 48 60 30

Adresy i telefony biur współpracujących z wydawnictwem drukujemy na stronie rozkładowej.

Nie drukujemy ogłoszeń, które nie są opłacone. Reklamacje rozpatrywane są do pięciu dni od daty ukazania się reklamy.

Cennik reklam i ogłoszeń drukujemy na stronie rozkładowej
Numer naszego konta
AUTOGIELDA - M. Majski, J. Styra - Sp. j.
Bank PEKAO SA
78 1240 3464 1111 0010 4127 5240

AUTO GIEŁDA DOLNY ŚLĄSK

AUTOGIELDA - M. Majski, J. Styra - Sp. j.
51-137 Wrocław, al. Kasprowicza 46
Sekretariat, tel. 71/346-94-00
http://www.autogielda.pl
www.facebook.com/autogielda.dolnoslaska
Redaktor Naczelny: Urszula Sobków
Dział Reklamy, Kolportażu i Ogłoszeń Drobnych
tel. 71/346-94-94,
e-mail: reklama@autogielda.pl
- reklama i ogłoszenia w internecie
Eliza Maria Wojtyra,
tel. 71/346-94-91,
inlerna@autogielda.pl
- kolportaż
tel. 71/346-94-91,
kolportaz@autogielda.pl

Prenumerata realizowana przez RUCH S.A.:
Zamówienia na prenumeratę w wersji papierowej i na e-wydania można składać bezpośrednio na stronie www.prenumerata.ruch.com.pl
Ewentualne pytania prosimy kierować na adres e-mail: prenumerata@ruch.com.pl lub kontaktując się z infolinią Prenumeraty pod numerem tel.: 22/693-70-00 czynna w dni robocze w godz. 7.00-17.00. Koszt połączenia wg taryfy operatora.

KUPIĘ KAŻDE AUTO 604 99 88 44

OR121025

FOTO AUDI A6 KOMBI, 1996 r., 2500 ccm, TDI, srebrny, 5-drzw., ABS, c. zamek, el. otw. szyby (4), el. reg. lusterka, klimatyzacja klimatronic, pod. pow., reg. kierownica, RO, tap. skórzana, Sprzedam audi a6 rok prod 1996 140 km opłaty ważne auto posiadaki klimatronic 4 elektryczne szyby biega skrzynia skórzana - 1.160 zł do negocjacji. Moderska, powiat Krosno, tel. 667/33-07-81 531/59-35-40 I139RALM

AUDI A6 SEDAN, 1996/97 r., 2500 ccm, TDI, 140 KM, 6-bieg, klimatronic, zarejestr. + drugi samochód -4 990 zł Kowary, powiat jeleniogórski, tel. 604/35-22-07 G137WMJK

AUDI A6 AVANT, 1997 r., 2500 ccm, TDI, stan bdb, 2 kpl. kół (lewe z alufelgami, zimowe z felgami stalowymi) - 7 200 zł Osada Leśna powiat oleśnicki, tel. 71/315-58-25 608/75-64-10 G137RM9N

AUDI A6, 2003 r., 297 tys. km, 2500 ccm, TDI, 132 KM, el. szyberdach, ABS, automat, skrzynia bieg. tempomat, podgrz. fotele, lusterka, kierownica, nawigacja, telefon, zest. głośnomówiący, relingi dach, światła przeciwmgielne - 27 000 zł. Opole, tel. 663/82-41-61 G137HNRK

AUDI A6 KOMBI, 2003 r., 178 tys. km, 2500 ccm, TDI, 163 KM, srebrny met., ABS, kontrola trakcji, klimat. pełne wyposaż. elektr., alufelgi, hak, bez wypadku, ks. serwisowa - 17 500 zł Wrocław, tel. 504/07-46-70 G1397KFL

AUDI A6 KOMBI, 2004 r., 190 tys. km, 1900 ccm, TDI, szary met., sprow., zarejestr., stan bdb, skórzana tap. klimatronic, alufelgi, RO, nawigacja, el. szyby, el. lusterka, po wymianie rozrządu, oleju, filtrów - 27 000 zł Opole, tel. 77455-27-37 697/22-02-33 G137RM3X

regeneracja od 800 zł **TURBOSPREŻARKI** **naprawa 12h**
OR064330 **naprawa - wymiana - wysyłka na nasz koszt**
WROCLAW - LEŚNICA, ul. Lutynska 2, tel. 71/349-28-48

AUDI A6 C4 KOMBI, 1997 r., 2500 ccm, TDI - 7 900 zł Wrocław, tel. 697/27-06-66 G139KLJR

FOTO AUDI A6 SEDAN, 1997/98 r., 298 tys. km, 2800 ccm, srebrny metalik, 4-drzw., bez wypadku, kierowca niepalący, kpl. dokumentacja, kupiony w kraju, ABS, alum. felgi 17", c. zamek, el. otw. szyby (4), el. reg. lusterka, ESP, immobilizer, klimatyzacja 2-sierowa, komputer pokł., 2 pod. pow., reg. kierownica, RO, szyberdach - 12 500 zł Legnica, tel. 600/90-36-14 salon ula@onet.eu I1397MFM

AUDI A6, 1998 r., 1800 ccm, turbo E, granatowy, klimatronic 2-stref., wspom. kierownicy, nowe felgi aluminiowe 16" - nowy akumulator - 10 900 zł Brzeg, tel. 725/90-36-99 77411-31-01 G12KYC4T

AUDI A6, 1998 r., 240 tys. km, 2800 ccm, 4x4, zarejestr., tap. skórzana ABS, 4 pod. pow., wspom. kier., szyberdach, el. reg. lusterka, el. otw. szyby, alum. felgi, RO CD, tempomat, klimat., podgrz. fotele, po wymianie rozrządu, olejów i płynów - 11 000 zł. Polkowice, tel. 725/45-80-42 FG0338883

AUDI A6 SEDAN, 1998 r., 2500 ccm, TDI, zielony met., bogate wyposaż., zadany, zarejestr. - 10 900 zł Racib., tel. 664/80-62-85 G137GCRE

AUDI A6 AVANT, 1999 r., 2400 ccm, benz., czarny met., pełne wyposaż. oprócz skórzanej tap., zarejestr., ważne OC i przegląd, stan bdb - 11 500 zł lub zam. na ciężar. albo inny sprzęt rolniczy. Nysa, tel. 667/22-04-88 G13737XN

AUDI A6 SEDAN, 1999 r., 192 tys. km, granatowy met., ABS, wspom. kierownicy, ASR, el. szyby, 3 kpl. kluczyków, 2 kpl. alufelg, stan idealny - 14 500 zł Strzegom, powiat świdnicki, tel. 509/02-16-27 G137TPRY

AUDI A6 kombi, 1999 r., 186 tys. km, 2500 ccm, granatowy, manualna skrzynia biegów, alufelgi, właśc. niepalący pełne wyposaż. oprócz skórzanej tap. - 9 300 zł Zielona Góra, tel. 531/16-07-90 G139TE7K

FOTO AUDI A6 SEDAN, 1999/00 r., 2 cm, diesel, zielony metalik, 5-drzw., garażowany, kierowca niepalący, sprowadzony, zarejestr., ABS, alarm z pilota alum. felgi, c. zamek z pilota, el. otw. szyby (4), el. reg. lusterka, immobilizer, klimatyzacja dwustrefowa, komputer pokł., 6 pod. pow., reg. kierownica, tempomat - 15 500 zł do negocjacji Wisznia Mała, tel. 691/24-12-87 I13973NN

AUDI A6 KOMBI, 2000 r., 280 tys. km, 2500 ccm, TDI, ciemnozielony met., bogate wyposaż., 2 kpl. kół, klimatronic 2-stref., sprow. - 10 500 zł Kamieniec Wrocławski, tel. 691/37-00-36 G139RMPJ

AUDI A6 QUATTRO, 2000 r., webasto, el. otw. szyby, ASP nawigacja, klimat. - 10 800 zł Lwówek Śląski, tel. 796/85-94-82 G13JX4L

NAJTAŃSZE KREDYTY BANKOWE !!!
SPRAWDŹ NAS !!! tel. 607 380 968

AUDI A6 AVANT, 2000 r., 2500 ccm, TDI, srebrny, pełne wyposaż. skórzana tap., Tiptronic - 9 400 zł Walbrzych, tel. 606/24-72-52 G137RACL

AUDI A6 SEDAN, 2002 r., 1900 ccm, TDI, 130 KM, czarny met., ksenony, el. fotele, podgrz. fotele, tempomat, zarejestr. nawigacja z dużym wyświetlaczem - 27 000 zł Bolesławiec, tel. 603/97-23-22 G137KX94

AUDI A6 AVANT, 2002 r., 2500 ccm, CDI, granatowy met., po liftingu, 6 airbagów, duża nawigacja ksenony, klimatronic, telefon, pełne wyposaż. elektr., roleta bag., odpinany hak, alufelgi, stan idealny - 21 000 zł lub zam. na inny. Kępno, tel. 502/38-52-48 G12ETM3

AUDI A6 SEDAN, 2002 r., 270 tys. km, 1900 ccm, TDI, 130 KM, srebrny met., kpl. kół zimowych, 6 airbagów, klimat., hak odpinany, lwaśca, alufelgi - 19 500 zł Racib., tel. 691/70-85-09 G139TPLK

AUDI A6 KOMBI, 2003 r., 2500 ccm, diesel, bez wypadku, nawigacja z dużym wyświetlaczem, klimat. alufelgi - 26 400 zł Czernica, powiat wrocławski, tel. 71/318-02-94 G139P3RP

AUDI A6, 2004 r., 2500 ccm, TDI, 163 KM, pełne wyposaż. elektr., klimatronic, duża nawigacja, komputer pokładowy, manualna skrzynia bieg 6-biegowa - 18 900 zł Wrocław, tel. 504/07-46-70 G1347EMP

AUDI A6 2004/05 r., 187 tys. km, 2000 ccm, diesel, wiśniowy met., jeden właściciel, pełna dokumentacja, ks. serwisowa, ksenony, nawigacja, pełna elektryka, syst. audio Bose, od 2 lat w kraju, bez wypadku - 36 400 zł Kłodzko, tel. 506/36-59-61 JG0349143

AUDI A6 SEDAN, 2005 r., 2000 ccm, diesel, szary met., bixsenony, nawigacja, skórzana tap., podgrz. fotele, podgrz. lusterka, zarejestr. opłacony, alufelgi, serwisowany - 36 900 zł do negocjacji lub zam. na inny Jelenia Góra, tel. 661/92-90-84 G12L39L3

AUDI A6 AVANT, 2006 r., 2700 ccm, TDI, srebrny, manualna skrzynia bieg 6-bieg, alufelgi ABS, klimat. el. otw. szyby, el. reg. lusterka, c. zamek, komputer, relingi dach, halogeny, sensor deszczu i zmierzchu, 100% bez wypadku, zarejestr. - 48 500 zł lub zam. na tańszy Piszczycze, powiat dzierżoniowski, tel. 792/99-62-65 G139RHXM

FOTO AUDI A6 AVANT, 2007 r., 163 tys. km, 2800 ccm, FSI, perłowoczerwony, bez wypadku, garażowany, kierowca niepalący, kpl. dokumentacja, lwaściciel, serwisowany, zarejestr., ABS, alum. felgi, alum. skrzynia bieg, c. zamek, el. otw. szyby, el. reg. lusterka, ESP, immobilizer, klimatyzacja, komputer pokł., pod. pow. - 39 500 zł Wrocław, tel. 608/16-22-97, 784/10-87-10 I139P3XT

AUDI A6 AVANT, 2008 r., 2800 ccm, benz., czarny, nawigacja, skórzana tap., 8 airbagów, alarm, ABS, ESP, pełne wyposaż. elektr., klimatronic, komputer, tempomat, RO z CD kpl. kluczyków, alufelgi - 35 500 zł Wrocław, tel. 608/16-22-97 G139TELN

AUDI A8, 1998 r., 2500 ccm, TDI, zadany, stan bdb, Tiptronic - 9 500 zł Wołów, tel. 888/63-07-99 G137P4XC

AUDI ALLROAD 2003 r., 181 tys. km, 2700 ccm, instalacja gazowa, srebrny met., 5-drzw., bez wypadku, garażowany, lwaściciel, zarejestr., alum. felgi, c. zamek, el. otw. szyby, el. reg. lusterka, immobilizer, klimatyzacja, 8 pod. pow., reg. kierownica, RO, szyberdach, tap. skórzana, wspom. kier. - 31 500 zł Nowy Sącz, tel. 536/50-78-15 IM3KLC

FOTO AUDI S8 QUATTRO, 1999/00 r., 254 tys. km, 3700 ccm, benz. + gaz, 260 KM, srebrny met., skórzana tap., szyberdach, nawigacja, TV, zmiennarka na 6 płyt, rel. sekwencjowe, el. składane i podgrz. lusterka, el. otw. szyby, el. reg. lusterka, F1, el. reg. i podgrz. fotele, klimatronic 2-strefowy, klimat. schowek, naped quattro, Tiptronic, zarej. - 22 500 zł Lubin, tel. 600/03-73-87 691/58-65-45 F10371703

FOTO AUDI TT COUPE, 1980 ccm, benz., niebieski, 3-drzw., bez wypadku, garażowany, kierowca niepalący, zarejestr., 4x4, ABS, alum. felgi, c. zamek, el. otw. szyby (2), el. reg. lusterka, ESP, immobilizer, klimatyzacja klimatronic, pod. pow., reg. kierownica, RO, tap. skórzana, wspom. kier. - 19 200 zł do negocjacji. Wrocław, tel. 796/80-34-68 I139PYC3

AUDI TT ROADSTER CABRIO, 2003 r., 87 tys. km, 1800 ccm, turbo E, niebieski met., klimatronic, airbagi, ABS, ESP, system Bose RO, nawigacja, el. szyby, el. dach, el. lusterka, niebieskie wnętrze, alicantara - 27 900 zł Racib., tel. 661/70-83-41 G139TKX7

BMW 316 E-36 SEDAN, 1993 r., 1600 ccm, 102 KM, benz., bordowy 4-drzw., zarejestr., wspom. kier. - 899 zł Wrocław, tel. 601/78-82-84, 601/70-76-45, 601/70-17-36 www.pakars.autogielda.pl auto-skup@wp.pl K10373843

BMW 316 i SEDAN, 1996 r., 1600 ccm, benzyna, bordowy metalik, el. szyby, el. lusterka, ABS, 2 airbagi, el. szyberdach, komputer, hak, halogeny, wspom. kierownicy, c. zamek + pilot, radio, zarejestr., bez wypadku - 5 700 zł Kępno, tel. 608/79-94-07 G137W9N9

BMW 316 E-36 COMPACT, 1996 r., 1600 ccm, benz., inst. gaz, czerwony, el. szyby, el. szyberdach, el. lusterka, zadany, do poprawek blach i lakieru - 320 zł Mysłów, powiat jaworski, tel. 511/77-60-71 G139RFKR

KUPIĘ KAŻDE AUTO NAJWYŻSZE CENY 514 644 233

BMW 316 COMPACT 2003/04 r., 102 tys. km, 1800 ccm, benz., inst. gaz, srebrny pełne wyposaż. oprócz skórzanej tap., 2 kpl. kół, alufelgi, szyberdach, RO z CD, w kraju od 6 miesięcy, zarejestr., ważne OC i przegląd, ks. serwisowa, stan idealny - 19 500 zł Nowa Wieś Grodziska, powiat zlotoryjski, tel. 505/96-26-49, 76/877-52-36 po godz. 16 G12JHPMP

FOTO BMW 318 E-36 SEDAN, 1990 r., 197 tys. km, 1800 ccm, benz., srebrny metalik, 5-drzw., kierowca niepalący, kpl. dokumentacja, kupiony w kraju, zarejestr., el. otw. szyby, szyberdach, tap. welurowa, wspom. kier. do drobnych poprawek blacharskich, zarejestrowany, ważne OC i przegląd - 2 000 zł możliwość negocjacji. Dzierżoniów, tel. 692/03-72-28 I139RNRAR

BMW 318 SEDAN, 1991 r., 1800 ccm, benz., inst. gaz, srebrny metalik, 4-drzw. - 3 300 zł Ciepłowody, tel. 726/77-79-34, 0049/151-63-65-37-17 I139RNCM

FOTO BMW 318, 1992 r., 198 tys. km, 1800 ccm, benz., 5-drzw., sprowadzony, zarejestr., ABS, alum. felgi, c. zamek, el. reg. lusterka, immobilizer, szyberdach - 3 500 zł Luban, tel. 791/54-66-75 I139RMJM

BMW 318, 1993 r., 1800 ccm, benz., inst. gazowa, M-Paket, alufelgi 17", c. zamek klimat., skórzana tap. w kolorze białym - 6 500 zł Radzików, powiat dzierżoniowski, tel. 798/77-98-61 G1379Y3L

BMW 318 SEDAN, 1993 r., 1800 ccm, benz., srebrny met., sportowy wygląd - 2 500 zł Świdnica, tel. 507/08-90-40 G1373FXP

BMW 318, 1997 r., 1800 ccm, granatowy met., klimatronic 2-stref., alufelgi, c. zamek - 5 000 zł Radzików, powiat dzierżoniowski, tel. 798/77-98-61 G1379Y3M

BMW 318 SEDAN, 1999 r., 169 tys. km, 1900 ccm, benz. fioletowy met., klimatronic, 6 airbagów, 4 el. szyby, el. lusterka, wspom. kierownicy, ABS, ASP, stan bdb - 8 900 zł Legnica, tel. 609/32-70-05 JG0038293

SKUP AUT BŁYSKAWICZNIE GOTÓWKA 664 131 181

BMW 318 E-46, 1999 r., 1800 ccm, c. zamek, wspom. kierownicy, el. szyby, 6 airbagów, ABS, stan bdb, bez wypadku - 10 300 zł Strzegom, powiat świdnicki, tel. 781/72-45-51 G139EYWR

FOTO BMW 318 CI COUPE, 2000 r., 190 tys. km, 1895 ccm, srebrny, 2-drzw., sprowadzony, zarejestr., ABS, c. zamek, el. otw. szyby (4), el. reg. lusterka, immobilizer, klimatyzacja, komputer pokł., 4 pod. pow., reg. kierownica, RO, wspom. kier. - 12 900 zł Lubin, tel. 695/22-58-89 I1397CR4

KUPIĘ AUTA 71/793 35 09 601 412 329

BMW 318 KOMBI, 2000 r., 232 tys. km, 1900 ccm, benz., zielony met., tempomat, ksenony, el. szyby i szyberdach, podgrzewane fotele, alufelgi, klimat., automat. sprow. z Niemiec, 4 airbagi, 14 500 zł Olsztyn, powiat bolesławiecki, tel. 663/68-77-43 G139RTER

BMW 318 E-46 COMPACT, 2003 r., 155 tys. km, 2000 ccm, diesel, szary met., 3-drzw., el. reg. lusterka, el. otw. szyby, 6 airbagów, klimatronic, ABS, DSC, 5-bieg., alufelgi 15" + kola zimowe, lwaśca, stan idealny, po przeglądzie i wymianie oleju oraz filtrów, kierowca niepalący - 18 500 zł Oborniki Śląskie, powiat trzebnicki, tel. 694/28-81-34, 71/310-30-52 G139PE4K

BMW 318 SEDAN 2005 r., 168 tys. km, 2000 ccm, diesel, 116 KM, niebieski met., ABS, ASR, klimatronic, 6 airbagów, M-Paket, el. otw. szyby, el. reg. lusterka, komputer, tempomat, skórzana kier., alufelgi, serwisowana, wielofunkcyjna kier., podokietniki, nie wymaga wkładu finans., zarejestr., stan idealny - 27 300 zł Luban, tel. 75/722-59-98, 501/70-71-79 G1293FR7

BMW 320 E-46, 2000 r., 2000 ccm, diesel, czarny, 4 el. szyby, szyberdach, klimatronic, 6 airbagów, ABS, ASR, wspom. kierownicy, podgrz. fotele, pełne wyposaż. elektr., czujnik colania, sensor deszczu - 12 900 zł Gryfów Śląski, powiat lwówecki, tel. 606/93-07-82 G12KLFHY

BMW 320 D KOMBI, 2000 r., 250 tys. km, 2000 ccm, diesel, skórzana tap., 6 airbagów, klimatronic, alufelgi, kubek fotele, podokietniki, sport pakiet, dymkanie szyb z kluczyka, zarejestr., lwaśca w Polsce, bez wypadku, garażowany, ubezpieczony, przegląd do IV.2014 roku - 13 500 zł Kalisz, tel. 500/06-34-77 G139RAMM

BMW 320 E-90, 2007 r., 83 tys. km, 2000 ccm, diesel, czarny met., alufelgi 18", serwisowany, pełne wyposaż. elektr., atrak. wygląd - 43 000 zł Opole, tel. 507/40-35-75 G139P3NN

BMW 323 E-36 COMPACT, 1999 r., 2500 ccm, benz., inst. gaz, niebieski met., sekwencyjna inst. gazowa (roczna), butla o poj. 60l, klimat., ABS, hak, skórzana kier., el. szyby, skórzany podokietnik, zarejestr. w kraju, 4 airbagi, ważny przegląd do 02.2014 r., stylizowany na BMW E46, podwójny ukł. wydechowy, białe zegary - 6 200 zł lub zamienie. Wrocław, tel. 726/30-12-21 G137NY3F

BMW 325 E-36, 1994 r., 2500 ccm, turbo D, zielony met., bez wypadku, 2 airbagi, 4-drzwiowy, c. zamek, wspom. kierownicy, ABS, automatic, nowe opony, ważne OC i przegląd, el. szyby, zadany, stan bdb - 3 400 zł lub zamienie. Złoty Stok, powiat ząbkowski, tel. 663/22-34-14 G12KF7EC

BMW 325 E-36 SEDAN, 1999 r., 2500 ccm, TDS, czarny met., alufelgi, zarejestr., ubezpieczony + drugi samochód - 2 990 zł Kowary, powiat jeleniogórski, tel. 604/35-22-07 G137WMUR

FOTO BMW 328 E-36 CABRIO, 1999 r., 175 tys. km, 2793 ccm, benz., czarny met., pełna opcja, el. dach, klimat., dodatki alum. i chrom., piękny wygląd, garażowany, zarejestr., ABS, c. zamek, el. otw. szyby, immobilizer, klimatyzacja, pod. pow., RO, tap. skórzana, wspom. kier. - 25 500 zł Wrocław, tel. 607/17-53-03 I139RL4N

BMW 520 SEDAN, 1993 r., 2000 ccm, benz., inst. gaz, wiśniowy 5-drzw. - 4 000 zł Ostrzeszów, tel. 605/42-39-09, 605/42-39-75 G137AHF7

BMW 320 E-46, 2000 r., 2000 ccm, diesel, 9 800 zł do negocjacji. Wykroty, powiat bolesławiecki, tel. 605/13-00-96 G139NTMJ

BMW 320 E-46 COMPACT, 2002 r., 163 tys. km, 2000 ccm, TDI, 150 KM, niebieski met., el. otw. szyby, szyberdach, kontrola trakcji, alufelgi 17" - bogate wyposaż. elementy M-Paket i Schneider, stan bdb, zadany, zarejestr., lwaśca, w kraju od 11.2012 r. - 16 500 zł Jawor, tel. 667/54-99-69 G139NTNP

BMW 320 E-46 KOMBI, 2002 r., 2000 ccm, TDI, 150 KM, klimat., system kontroli trakcji, pełne wyposaż. elektr., zarejestr., do poprawek - 9 990 zł Kowary, powiat jeleniogórski, tel. 604/35-22-07 G137WMKC

BMW 320 KOMBI, 2002 r., 214 tys. km, 2000 ccm, diesel, 150 KM, niebieski met., klimatronic, 6 airbagów, ABS, ASC, serwis alufelgi 16", el. otw. i podgrz. lusterka, podgrzewane dysze sprężarki, przedniej szyby, skórzana kier., kubek fotele, RO, reg. fotele - 16 900 zł Legnica, tel. 693/35-09-15 G1347KN7

BMW 320 E-46 KOMBI, 2003 r., 195 tys. km, 2000 ccm, diesel, 150 KM, szary met., ABS, el. szyby, el. lusterka, klimat., automatic, skórzana tap. alufelgi - 16 500 zł Brzeg, tel. 605/46-33-40 FG0302093

FOTO BMW 320 E-46 TOURING KOMBI, 2004 r., 181 tys. km, 2000 ccm, diesel, Special Edition, 5-drzw., garażowany, zarejestr., ABS, alufelgi, c. zamek, el. szyby, el. lusterka, ESP, immob., klimat. Climatronic, komputer pokł., 6 pod. pow., RO, tap. skórzana, tempomat, wspom. kier. nawigacja, telefon, ksenony i inne - 23 300 zł Lubin, tel. 605/31-03-15 F10343683

BMW 320 KOMBI, 2004 r., 240 tys. km, 2000 ccm, diesel, pełne wyposaż. oprócz skórzanej tap., lwaśca, ks. serwisowa - 21 800 zł Paczków, powiat nyski, tel. 782/30-99-38 G139TCXJ

FOTO BMW 320 SEDAN, 2004 r., 123 tys. km, 1995 ccm, TDI, 150 KM, szary met., stan idealny, manualna skrzynia 6 bieg., klimatronic, kier. 3-ramienna, sprowadz., zarejestr., alufelgi 16", c. zamek z pilotem, elektryka, ABS, ASR, ESP, spalanie trasa 4,5/100 km, śr. 5,5/100 km, przysp. 8,5 s - 100 km/h, bodziun113@op.pl - 25 500 zł lub zamiana na tańszy, Sanok, tel. 604/63-00-44, 13/467-12-10 bodziun113@op.pl I139RJ4E

BMW 320 E-36 TOURING KOMBI, 2004 r., 238 tys. km, 1995 ccm, diesel, 150 KM, czarny, bogate wyposaż., fabryk. nawigacja, szyberdach, podgrz. fotele, el. szyby, klimat., immob., ABS, kontrola trakcji, sensor deszczu, w kraju od lipca 2009 r., po wymianie wkładów filtrów, uszczelki i turbiny, nie wymaga wkładu finans. - 21 400 zł Wrocław, tel. 722/16-59-58 G139PPLC

BMW 320 E-d 90, 2005 r., 2000 ccm, szary met., 37 000 zł Legnica, tel. 693/28-52-20 G137W3F9

BMW 320 E-90, 2005 r., 70 tys. km, 2000 ccm, benz., 6-bieg., manualna skrzynia bieg., - 40 500 zł Pokój, powiat namysłowski, tel. 77/469-81-57, 602/39-14-08 G134797P

FOTO BMW 320 SEDAN, 2005 r., 230 tys. km, 1995 ccm, diesel, ciemnozielony 5-drzw., bez wypadku, garażowany, kierowca niepalący, kpl. dokumentacja, serwisowana, zarejestr., ABS, alum. felgi 17", c. zamek z pilotem, el. otw. szyby (4), el. reg. lusterka, ESP, immobilizer, klimatyzacja, komputer pokł., pod. pow., reg. kierownica - 34 500 zł do negocjacji, wystawa faktury VAT Świdnica, tel. 796/87-12-31 pavlowski@interia.pl I139RL9J

FOTO BMW 320 I, 2005 r., benz., niebieski metalik, bez wypadku, garażowany, lwaściciel, serwisowana, ABS, alarm, el. reg. lusterka, ESP, immobilizer, klimatyzacja dwustref., pod. pow., tempomat, 150 KM, 6 biegów, 4 el. szyby, el. lusterka z podgrzewaniem, sensory deszczu oraz zmierzchu, alarm - 33 900 zł Walbrzych, tel. 503/48-31-56 I139RXX9

BMW 320 E-90 SEDAN, 2006 r., 175 tys. km, 2000 ccm, TDI, 163 KM, srebrny met., 8 airbagów, ABS, 4 el. szyby, el. lusterka, wspom. kierownicy, c. zamek, RO z CD, wielofunkcyjna kier., ESP, klimatronic, komputer, immob., 2 kpl. kół, kpl. kluczyków, palony na przycisk, bez wypadku, serwisowany, przycz. do rejestr., koszt rej. 250 zł - 36 900 zł www.rsbu.autogielda.pl Wojcieszów, powiat zlotoryjski, tel. 605/62-70-21 JG1382882

FOTO BMW 320 KOMBI, 2006 r., 240 tys. km, 2000 ccm, diesel, srebrny metalik, 5-drzw., bez wypadku, garażowany, kpl. dokumentacja, serwisowana, sprowadzony, zarejestr., ABS, alum. felgi, c. zamek, el. otw. szyby, el. reg. lusterka, ESP, immobilizer, klimatyzacja dwustrefowa, komputer pokł., pod. pow., reg. kierownica - 39 000 zł do negocjacji. Wrocław, tel. 601/23-31-32, 605/68-67-99 jsbinski@o2.pl I137

CHEVROLET KALOS, 2007 r., 59 tys. km, 1200 ccm, 16V, czerwony, sprow. airbag, el. szyby, RO, immob. c. zamek, serwisowany - 13 900 zł. Krosno, tel. 532/35-27-52 G134KYXC

CHEVROLET LACETTI SEDAN, 2007 r., 60 tys. km, 2000 ccm, diesel, złoty, pełne wyposaż., klimatronic, kupiony w salonie w Polsce - 16 000 zł. Pleszew, tel. 62/742-20-00 502/41-18-25 G139TPMM

CHEVROLET REZZO, 2004 r. 2000 ccm benz., niebieski, alufelgi, klimat, wyposaż. elektr., zadbane, sprzedawany - 9 900 zł + opłaty. Wrocław, tel. 531/25-40-60 G129LTPP

CHEVROLET SPARK, 2007 r., 52 tys. km, 800 ccm, benz., czerwony, c. zamek, wyposaż. elektr., ABS, wsporniki kierownicy - 8 000 zł + opłaty. Wrocław, tel. 531/25-40-60 G12LKEH

CHEVROLET TACUMA, 2002 r., 1400 ccm, Ecotec, srebrny met. relingi dach 2 airbagi, klimat, wspom. kierownicy, ABS, c. zamek - 7 950 zł. Nysa, tel. 510/14-53-59 G139RPFPE

CHEVROLET TRANS SPORT, 1997 r., 3300 ccm, benz., inst. gaz, inst. gazowa BRC - 9 500 zł do negocjacji. Legnica, tel. 793/66-62-57 G139N7YF

CHRYSLER

CHRYSLER GRAND VOYAGER, 1999 r., 2500 ccm, turbo D, zielony met., pełne wyposaż. oprócz skórzanej tap., alufelgi, stan bdb, sprow. - 4 200 zł + opłaty. Środa Śląska, tel. 697/53-73-33 G139PXKH

FOTO CHRYSLER GRAND VOYAGER VAN, 2000 r., 231 tys. km, benz., inst. gaz., ciemnozielony, 5-drzw., bez wypadku, kierowca niepalący, kpl. dokumentacja, sprzedawany, zarejestr. ABS, alum. felgi, alum. skrzynia bieg., c. zamek, el. otw. szyby, el. reg. lusterka, ESP, immobiliz. klimatyzacja, komputer pokł., pod pow. reg. kierownicy - 10 500 zł do uzgodnienia. Wrocław, tel. 601/88-11-16 G139T3RJ

CHRYSLER GRAND VOYAGER VAN, 2004 r., 175 tys. km, 2800 ccm, CRD, srebrny met., bogate wyposaż. - 22 500 zł. Leszno, tel. 697/21-84-75 G1HELXK7

CHRYSLER GRAND VOYAGER, 2004 r., 2500 ccm, diesel, czarny met., welurowa tap., klimat, sprow. z Niemiec, drzwi do poprawek blach i lakierów, 6-osobowy - 3 000 EUR. Międzyrzecz, tel. 603/22-63-28, 95/742-31-22, 95/741-63-12 G13PX4

CHRYSLER PT CRUISER, 2000 r., 150 tys. km, 2000 ccm, czarny, 5-drzw., ABS, immobiliz. 4 pod pow., wspom. kier. RO, CD, c. zamek, klimatronic, hak, stan bdb, ważny przegląd, sprzedawany 6.12.2012 r., zarejestr. - 10 500 zł. Lubin, tel. 607/10-25-11 FG0348583

CHRYSLER PT CRUISER LIMITED, 2001 r., 2000 ccm, czarny, sprow. - 6 000 zł. Holandia, tel. 0031/686-49-47-92, 783/28-18-25 G137AA3X

CHRYSLER PT CRUISER, 2004 r., 1600 ccm, 16V, benz., czarny met., alufelgi 1 kpl., klimat, el. reg. i podgrz. lusterka, przyciemn. szyby, podoklejniki, welurowa tap. w kolorze czarnym, c. zamek + pilot - 13 700 zł do negocjacji. Trzebnica, tel. 72/108-87-41 G139PXM

CHRYSLER PT CRUISER, 2006 r., 77 tys. km, 2400 ccm, benz., niebieski, sprow., zarejestr., pełne wyposaż. elektr., klimat, manualna skrzynia bieg. - 11 000 zł. Olawa, tel. 605/55-28-84 G129W7EH

FOTO CHRYSLER TOWN & COUNTRY LXI FOX, 1998 r., 228 tys. km, 3800 ccm, benz., inst. gaz., perłowoszarosrebrny, serwisowany, zarejestr., ABS, alarm fabryczny, alum. felgi 16, alum. skrzynia bieg., c. zamek, el. otw. szyby (4), el. reg. lusterka, immobiliz. klimatyzacja, komputer pokł., RO, CD, tap. skórzana, tempomat, stan b. dobry, LPG sekwencja - 9 200 zł. Złotoryja, tel. 535/57-27-86 G139RRPF

KUPIĘ KAŻDE AUTO USZKODZONE I CAŁE
TEL. 601 831 995

CHRYSLER VOYAGER, 1994/95 r., 2500 ccm, benz., inst. gaz., bordowy met., 8-osobowy, 2 airbagi, el. szyby, wspom. kierownicy, ABS, c. zamek, bez korozji, ważne OC i przegląd, welurowa tap., dużo nowych części - 3 900 zł. Wrocław, tel. 889/32-58-33 G137TPX3

FOTO CHRYSLER VOYAGER, 1996 r., 3300 ccm, benz., inst. gaz., zielony met., właściciel w kraju, zarejestr. ABS, alum. skrzynia bieg., klimatyzacja, skórzana, wspom. kier., CB-radio, soczewkowe reflektory, podgrzewana przednia szyba, przyciemnione szyby, stan techn. bdb, w ciałej eksploatacji, przegląd do 07.2013 r. - 6 900 zł. Lubin, tel. 509/77-98-96, 792/51-43-33 G139N9LN

CHRYSLER VOYAGER, 1997 r., zielony met., airbag, el. szyby, immob., ABS, tempomat - 5 000 zł. Bolesławiec, tel. 516/06-50-07 G139NCPE

CHRYSLER VOYAGER, 1999 r., 2500 ccm, turbo D, granatowy met., przyciemn. szyby, ABS, el. szyby, el. lusterka, wspom. kierownicy, airbagi, klimat, RO, kapańskie fotele, stan bdb - 5 500 zł + opłaty. Legnica, tel. 663/71-25-51 G1347EH4

CHRYSLER VOYAGER, 1999 r., 3800 ccm, benz., inst. gazowa, 4x4, stan db - 8 000 zł. Legnica, tel. 880/35-81-93 G13737WL

FOTO CHRYSLER VOYAGER, 2000 r., 190 tys. km, 2500 ccm, TDI, niebieski, 5-drzw., kpl. dokumentacja, zarejestr., alarm, c. zamek, el. otw. szyby, el. reg. lusterka, immobiliz., klimatyzacja, SPRAWNA, RO, tap. welurowa, tempomat, wspom. kier., 7-osobowy, sprawny, zadbane - 4 499 zł do negocjacji. Jelcz-Laskowice, tel. 604/99-88-44 G139T3TN

CHRYSLER VOYAGER, 2000 r., 119 tys. km, 2000 ccm, benz., zielony met., ABS, klimat, 6 opon letnich, kpl. opon zimowych, alufelgi, el. szyby, przednia szyba podgrz., 7-osobowy, zest. oponiomykaczy, relingi dach, oryg. RO, w kraju od 04.2008 r. - 9 300 zł. Wołów, tel. 669/99-44-43 G1373H4N

CHRYSLER VOYAGER, 2000 r., 3300 ccm, burgundowy met., pełne wyposaż., olony, stan bdb, do zarejestrowania - 9 800 zł. Wrocław, tel. 601/773-30-21 G137NXWC

CHRYSLER VOYAGER, 2002 r., 2500 ccm, CRD, srebrny met., pełne wyposaż. oprócz skórzanej tap., nie wymaga wkładu finans. - 17 500 zł. Wrocław, tel. 501/78-75-81 G139T3PL

CHRYSLER VOYAGER, 2004 r., 2500 ccm, CRD - 12 000 zł. Holandia, tel. 0031/686-49-47-92, 783/28-18-25 G137P7AT

FOTO CHRYSLER VOYAGER VAN, 2005 r., 196 tys. km, 2500 ccm, CRD, czarny metalik, 4-drzw., bez wypadku, kierowca niepalący, kupiony w kraju, zarejestr., ABS, c. zamek, el. otw. szyby (2), el. reg. lusterka, ESP, immobiliz., klimatyzacja, komputer pokł., pod pow. reg. kierownicy, RO, tap. welurowa, tempomat, wspom. kier. - 23 900 zł. Kłodzko, tel. 600/34-52-80 monpio1@interia.pl G139RNFH

CITROEN

CITROEN BERLINGO MULTISPACE, 2002/03 r., 160 tys. km, 1600 ccm, benz., srebrny met., pełne wyposaż. elektr., klimat, c. zamek, alarm, ABS, sprow. oplacony, ubezpieczony, przygotowany do rejestr. - 8 800 zł. Lwówek Śląski, tel. 605/99-92-13 JG0245053

FOTO CITROEN BERLINGO, 2006 r., 92 tys. km, 1560 ccm, diesel, biały, bez wypadku, kierowca niepalący, kpl. dokumentacja, zarejestr., ABS, pod pow. RO, wspom. kier., nie wymaga wkładu finansowego, stan bardzo dobry, ubezpieczony do stycznia 2014, przegląd ważny do marca 2014 - 14 000 zł do negocjacji. Kamienna Góra, tel. 510/90-51-98, 794/72-16-18 G139RMPY

CITROEN C1, 2006 r., 57 tys. km, 1000 ccm, benz., czerwony, 4 airbagi, el. reflektory, ABS, immob. 2 kpl. kluczyków, zadbane wnętrze, kpl. dokumentacja, i właśc. świeżo sprowadzony z Niemiec od właściciela, oszczędny, stan ogólny idealny - 10 700 zł. Dzierżonów, tel. 531/28-03-81 G139YMRP

CITROEN C2, 2004 r., 1600 ccm, VTR, benz., czarny, pełne wyposaż. automat skrzynia bieg. z sekwencją - 15 400 zł. Ślężchyngowa, powiat wschowski, tel. 787/24-69-10 G1373PJ

CITROEN C2, 2004 r., 158 tys. km, 1400 ccm, HDI, niebieski met., klimat, el. szyby, ABS, c. zamek, welurowa tap., 2 kluczyki 4 airbagi, RO z CD, zadbane stan bdb - 11 400 zł. Walbrzych, tel. 501/41-92-79 G134YHMJ

CITROEN C3 EXCLUSIVE, 2003/04 r., 151 tys. km, 1400 ccm, HDI, srebrny met., 4 airbagi, c. zamek, el. lusterka, el. szyby, wspom. kierownicy, RO z CD, tempomat, wielofunkcyjna kier., światła przeciwmieglne, welurowa tap., l.właśc., ks. serwisowa, atrakcyj. wygląd, sprow. z Niemiec - 12 900 zł + opłaty. Sobótka, powiat wrocławski, tel. 608/24-12-35 G139KLLM

CITROEN C3 EXCLUSIVE, 2004 r., 128 tys. km, 1400 ccm, HDI, wspom. kierownicy, klimatronic, tempomat, czujniki parkowania c. zamek, el. otw. szyby, el. reg. lusterka, komputer, alufelgi, automat. c. zamek, zarejestr. - 12 500 zł. Wrocław, tel. 792/84-67-36 G139RHEF

CITROEN C3, 2005 r., 71 tys. km, 1600 ccm, 16V, granatowy met., serwisowany do końca i właśc. pełne wyposaż. oprócz skórzanej tap. - 7 900 zł. Goluchów, powiat pleszewski, tel. 797/23-79-86 G1379333

CITROEN C3 HATCHBACK, 2006 r., 148 tys. km, 1400 ccm, HDI, biały, radio + CD, komputer, klimatyzacja, el. szyby, el. lusterka, immob., 4 airbagi, zarejestrowany w Polsce, po wymianie oleju i rozrządu - 13 500 zł. Ostreszów, tel. 518/99-00-95 G139NN4W

CITROEN C3, 2007 r., 82 tys. km, 1400 ccm, HDI, beżowy met., el. szyby, c. zamek, klimat, opony zimowe, zarejestr. ubezpieczony stan bdb - 15 900 zł. Ostrów Wielkopolski, tel. 512/52-59-90 G12L3ERE

FOTO CITROEN C3 PICASSO, 2009/10 r., 58 tys. km, 1600 ccm, HDI, niebieski met., 5-drzw., bez wypadku, garażowany, kierowca niepalący, kpl. dokumentacja, i właściciel, serwisowany, sprzedawany, zarejestr., ABS, alarm, c. zamek, el. otw. szyby, el. reg. lusterka, ESP, immobiliz., klimatyzacja, komputer pokł., pod pow. RO, tempomat - 30 800 zł. Świdnica, tel. 534/91-10-55 G139RLJ9

CITROEN C3 PICASSO EXCLUSIVE, 2010 r., 67 tys. km, 1400 ccm, benz., chabrowy met., zarejestr., I właśc., stan idealny, bogata wersja, klimat, RO z CD, MP3, el. szyby i lusterka, ABS, EPC, komputer pokładowy, SR5, 8 airbagów, wielofunkcyjna kier., 5-drzwiowy, chromowane dodatki, alarm, ks. serwisowa, atrakcyj. wygląd, garażowany - 31 700 zł. może raty lub zamiana. Paczków, powiat nyski, tel. 606/44-97-54 G137WME3

CITROEN C3 HATCHBACK, 2006 r., 148 tys. km, 1400 ccm, HDI, biały, radio + CD, komputer, klimatyzacja, el. szyby, el. lusterka, immob., 4 airbagi, zarejestrowany w Polsce, po wymianie oleju i rozrządu - 13 500 zł. Ostreszów, tel. 518/99-00-95 G139NN4W

CITROEN C3, 2007 r., 82 tys. km, 1400 ccm, HDI, beżowy met., el. szyby, c. zamek, klimat, opony zimowe, zarejestr. ubezpieczony stan bdb - 15 900 zł. Ostrów Wielkopolski, tel. 512/52-59-90 G12L3ERE

FOTO CITROEN C3 PICASSO, 2009/10 r., 58 tys. km, 1600 ccm, HDI, niebieski met., 5-drzw., bez wypadku, garażowany, kierowca niepalący, kpl. dokumentacja, i właściciel, serwisowany, sprzedawany, zarejestr., ABS, alarm, c. zamek, el. otw. szyby, el. reg. lusterka, ESP, immobiliz., klimatyzacja, komputer pokł., pod pow. RO, tempomat - 30 800 zł. Świdnica, tel. 534/91-10-55 G139RLJ9

CITROEN C4, 2005 r., 1560 ccm, HDI, czerwony met., c. zamek, wspom. kierownicy, ABS, ESP, BAS, ważne OC i przegląd, nowe lusterka i kluczyki ham., nowy akumulator, nowy rozrząd, klimat (nabita), ksenony, tempomat, wielofunkcyjna kier. - 16 000 zł. Chocianów, powiat polkowicki, tel. 661/19-01-90 G139KLJ

CITROEN C4 PICASSO, 2008 r., 51 tys. km, 2000 ccm, diesel, szary klimat, ABS, c. zamek, komputer pokładowy, automat skrzynia bieg., el. szyby, wspom. kierownicy, czujniki parkowania, sensor deszczu i zmiernych, RO z CD, stan bdb - 31 900 zł + opłaty. Dzierżonów, tel. 606/74-18-17 G12JXPAA

CITROEN C4 VDS COUPE, 2009 r., 123 tys. km, 1600 ccm, HDI, 110 KM, czarny met., wersja Sebastian Loeb Sport, skórzana szarą tapicerka, pełne wyposażenie el., GPS, klimatronic, sprzedawany, zarejestrowany, stan bdb - 26 900 zł. Wrocław, tel. 507/12-35-89 G139TXXY

CITROEN C5, 2001 r., 3000 ccm, benz., inst. gaz, inst. gaz, z sekwencyjnym wtryskiem, automat skrzynia bieg., pełne wyposaż. - 8 900 zł. Karpcz, powiat jeleniogórski, tel. 533/62-13-14 G1347E33

CITROEN C5 SEDAN, 2002 r., 2000 ccm, HDI, błękitny met., 8 airbagów, 4 el. otw. szyby, el. reg. lusterka, klimatronic 2-stref., sensor deszczu i zmiernych i inne - 8 500 zł do uzgodnienia. Syców, powiat oleśnicki, tel. 692/73-55-55 G139PE4Y

CITROEN C5 EXCLUSIVE KOMBI, 2002 r., 2200 ccm, HDI, srebrny, alufelgi, klimat., skórzana tap. bez prasa rejl. niesprawy silnik, najbogatsza wersja wyposaż. - 4 000 zł. Wrocław, tel. 531/25-40-60 G12CAWNH

CITROEN C5, 2003 r., 201 tys. km, czarny, w kraju od miesiąca, zarejestr., pełne wyposaż., stan bdb - 6 500 zł do uzgodnienia. Krosno Odrzańskie, tel. 510/26-24-25, 726/54-04-10 G137TPYE

CITROEN C5 SX KOMBI, 2004 r., 142 tys. km, 1800 ccm, bordowy met., wspom. kier., c. zamek + pilot, alarm, immob., ABS, klimatronic 2-stref., komputer, zawieszenie hydrokinetyczne, 4 el. szyby i lust. 6 airbagów, sensor deszczu i zmiernych, welurowa tap., nielokowane relingi, RO z CD i RDS, z salonu, zarej. zadbane - 11 900 zł lub zamienie. Rawicz, tel. 603/68-79-10 G139TPTJ

CITROEN C5, 2005 r., 1600 ccm, diesel, wiśniowy, pełne wyposaż. - 16 900 zł. Wrocław, tel. 691/61-55-25 G139T4MY

CITROEN C5 SEDAN, 2008/09 r., 199 tys. km, 2000 ccm, HDI, diesel, srebrny metalik, pełne wyposaż. oprócz skórzanej tap., bez wypadku, zarejestr. w Polsce, opony letnie i zimowe, ks. serwisowa - 36 500 zł. Ostrów Wielkopolski, tel. 665/24-14-81 G137WN4F

CITROEN C5 KOMBI, 2010 r., 2000 ccm, HDI, 136 KM, srebrny met., alufelgi, klimatronic, tempomat, bez wypadku, pełne wyposaż. - 32 500 zł. Wrocław, tel. 605/26-39-47 G139TECM

CITROEN EVASION, 1999 r., 189 tys. km, 2000 ccm, benz., srebrny met., 5-drzw., ABS, alarm, c. zamek, el. otw. szyby, el. reg. lusterka, ESP, immobiliz., klimatyzacja, komputer pokł., kpl. dokumentacja, pod pow., RO, sprowadzony, tap. welurowa, wspom. kier. kpl. dokumentacja niemiecka, stan bdb, 7-osobowy - 6 700 zł. Chojnów, powiat legnicki, tel. 784/16-85-51 G139RMAX

FOTO CITROEN JUMPY, 2008 r., 181 tys. km, diesel, granatowy, 8 osób, bez wypadku, kierowca niepalący, sprowadzony, zarejestr., ABS, c. zamek, el. otw. szyby, el. reg. lusterka, ESP, immobiliz., klimatyzacja, pod pow. reg. kierownica, RO, wspom. kier., opony zimowe i letnie - 32 500 zł do negocjacji. Lubin, tel. 516/01-61-80 G139RMJ9

CITROEN SAXO, 1997 r., 1000 ccm, benz., ważne OC i przegląd, c. zamek - 1 900 zł lub zam. na najlepszy. Wrocław, tel. 533/77-44-44 G1349YF9

CITROEN SAXO, 1998 r., 1400 ccm, benz., zielony met., el. szyby, wspom. kierownicy, c. zamek, 2 airbagi, sprow., stan idealny - 2 400 zł. Miętków, powiat wrocławski, tel. 600/31-64-57 G139PCP9

CITROEN SAXO, 1999 r., 1100 ccm, benz., bordowy met., 3-drzwiowy, l.właśc., wspom. kierownicy, airbag, RO, zarejestr. - 3 900 zł lub zamienie. Chocianów, powiat polkowicki, tel. 669/91-29-99 G139RTNF

CITROEN XANTIA PRESTIGE, 1994 r., 1800 ccm, benz., inst. gazowa, zielony, pełne wyposaż. elektr., opony, atrakcyj. wygląd, ekonomiczny - 2 950 zł. Legnica, tel. 607/43-11-85 G12KHMLN

CITROEN XANTIA, 1997 r., 1800 ccm, benz., klimat., c. zamek, alarm, pełne wyposaż. oprócz skórzanej tap., stan idealny, faktura VAT - 3 700 zł. Wrocław, tel. 71/316-84-69 po godz. 17, 609/02-75-07, 667/36-47-46 G1373NER

CITROEN XM, 1997 r., 2100 ccm, diesel, alufelgi - 3 500 zł. Radwanice, powiat polkowicki, tel. 606/96-13-66 G13JNEH

CITROEN XSARA, 1999 r., 195 tys. km, 1400 ccm, benz., inst. gazowa, srebrny ABS, klimatyzacja, zarejestr., el. otw. szyby, el. reg. lusterka, wspomaganie, kierownica wielofunkcyjna, radio oryg. - 6 500 zł. Kłodzko, tel. 783/05-60-71 JG0154833

CITROEN XSARA KOMBI, 1999 r., 150 tys. km, 2000 ccm, HDI, ciemnozielony met., klimat., pełne wyposaż. elektr. welurowa tap. ks. serwisowa - 3 900 zł + opłaty. Syców, powiat oleśnicki, tel. 621/785-29-14 G134Y7KW

CITROEN XSARA, 2000 r., 1900 ccm, HDI (diesel), zielony met., sprow. 5-drzwiowy, el. szyby, airbagi, klimat., c. zamek, pełne wyposaż. elektr., stan silnika i blacharki bdb - 4 500 zł. Chojnów, powiat legnicki, tel. 788/72-77-14 G12KMANG

CITROEN XSARA PICASSO, 2000 r., 1900 ccm, HDI, srebrny met., klimat, welurowa tap. el. szyby, el. lusterka - 8 000 zł. Grebów, powiat kroszński, tel. 603/58-63-25 G1397F7C

CITROEN XSARA COUPE, 2000 r., 1900 ccm, diesel, zarejestr. jako ciężarówka, do poprawek + drugi samochód - 1 990 zł. Kowary, powiat jeleniogórski, tel. 604/35-22-07 G137WMMF4

SKUP AUTO całe i uszkodzone
DOLNOŚLĄSKIE 691 331 030

CITROEN XSARA COUPE, 2000 r., 195 tys. km, 1800 ccm, 110 KM, złoty met., ABS, ESP, ASR, alarm, komputer, immob., 4 airbagi, wspom. kierownicy, el. szyby i lusterka, kierownica wielofunkcyjna, radio CD, alufelgi, c. zamek, klimat, niezarejestrowany - 4 600 zł. Legnica, tel. 609/45-40-59 FG0373213

CITROEN XSARA KOMBI, 2000 r., 225 tys. km, 1600 ccm, benz., srebrny, zadbane, pełne wyposaż. oprócz skórzanej tap. bez wypadku - 5 000 zł. Wrocław, tel. 665/93-98-25 G139KLHH

CITROEN XSARA, 2000 r., 210 tys. km, 1900 ccm, diesel, biały, ABS, wspom. kierownicy, 4 airbagi, RO z CD, zarejestr. ubezpieczony, ważny przegląd - 5 500 zł. Złotoryja, tel. 605/85-50-52 G139TKWX

FOTO CITROEN XSARA PICASSO, 2001 r., diesel, srebrny metalik, pełne wyposażenie, regulamie serwisowa z książką, stan techniczny b. dobry, autko jeżdżiło głównie po autostradach zagranicę - 8 500 zł do negocjacji. Bielawa, tel. 530/39-57-67, G139RFPT

CITROEN XSARA HATCHBACK, 2001 r., 170 tys. km, 2000 ccm, HDI, bordowy met., sprow., klimat, ABS, wspom. kierownicy, el. szyby, c. zamek, RO, 4 airbagi - 7 200 zł. Kłodzko, tel. 605/74-22-01 G139KLL3

CITROEN XSARA PICASSO, 2001 r., 152 tys. km, 2000 ccm, HDI, diesel, złoty metalik, I rej. 2002r., wspom. kierownicy, ABS, el. szyby, el. lusterka, c. zamek, airbag, stan techn. b. dobry - 7 900 zł. Pleszew, tel. 603/32-53-11 G139TPN3

CITROEN XSARA PICASSO, 2001/02 r., 1800 ccm, benz., zielony, po wymianie rozrządu, stan db - 8 500 zł. Kowary, powiat jeleniogórski, tel. 536/75-07-95 G1373JFJ

CITROEN XSARA PICASSO, 2002 r., 1800 ccm, benz., inst. gazowa, srebrny met., sprow., oplacony, nowa inst. gazowa, nie wymaga wkładu finans. - 9 400 zł. Jawor, tel. 790/29-36-58 G139TCTPY

CITROEN XSARA KOMBI, 2002 r., 150 tys. km, 2000 ccm, HDI, 110 KM, srebrny met., z salonu, l.właśc., klimat, ABS, c. zamek, 4 el. szyby, 6 airbagów, stan idealny - 10 500 zł. Legnica, tel. 609/80-60-84 G1397KHN

CITROEN XSARA PICASSO, 2002 r., 220 tys. km, 2000 ccm, HDI, szampański met., ABS, alarm, komputer pokł. 4 pod pow., wspom. kier., el. reg. lusterka, el. otw. szyby, RO, CD, alum. felgi, c. zamek, klimatronic, halogeny, zarejestr. - 10 800 zł. Szklary Górne, powiat lubiński, tel. 796/18-09-51 FG0353333

CITROEN XSARA PICASSO, 2002 r., 88 tys. km, 1800 ccm, benz., klimatronic, 4 el. szyby, el. reg. i podgrz. lusterka, podoklejniki, c. zamek, pilot, ksenony, welurowa tap., komputer, RO z CD, oryg. przebieg, II właśc. - 8 200 zł. Ścinawa, powiat lubiński, tel. 531/04-35-81 G1397KM9

CITROEN XSARA PICASSO, 2002 r., 180 tys. km, 2000 ccm, HDI, srebrny, pełne wyposaż. elektr. alufelgi - 10 000 zł. Twardogóra, powiat oleśnicki, tel. 519/16-59-21 G134EAT3

CITROEN XSARA PICASSO, 2003 r., 65 tys. km, 1600 ccm, benz., stan bdb, 4 airbagi, klimatyzacja, karta pojazdu, sprzedawany w 2007 r., zadbane, garażowany, kpl. opon zimowych - 10 500 zł. Wrocław, tel. 884/25-71-16 G139TLAA

CITROEN XSARA PICASSO, 2003 r., 1800 ccm, benz., czarny, 4 airbagi, panoramiczny dach skórzana tap., klimat, hak, el. szyby, el. lusterka, immob., RO, komputer, c. zamek, pilot, 2 kpl. kół - 10 000 zł + opłaty. Zagrodno, powiat złotoryjski, tel. 76/877-36-18, 722/03-22-57 G137W9YX

CITROEN XSARA PICASSO, 2004 r., 112 tys. km, 1800 ccm, benz., z salonu w kraju, l.właśc., najbogatsza wersja wyposaż., 2 kpl. 3-miesięcznych kół (leń i zim.) - 10 000 zł. Wrocław, tel. 796/08-80-88 G12JFA4N

CITROEN XSARA PICASSO, 2005 r., 1600 ccm, HDI, błękitny met., klimat, el. szyby, c. zamek, ABS, zadbane - 11 300 zł. Ostrów Wielkopolski, tel. 503/99-21-44 G12JE4JF

FIAT BRAVO, 2007 r., 97 tys. km, 1400 ccm, benz., czarny met., klimat., el. szyby, el. lusterka, kontrola trakcji, ABS, 4 airbagi, wspom. kierownicy, RO CD, serwisowany, kpl. kluczowyk, przycglowany do rejestr.- 22 200 zł Pomianów Dolny powiat ząbkowski, tel 781/57-57-98 G12L39CY

FIAT CINQUECENTO, 1993 r., 700 ccm, benz., inst. gazowa, zarejestr. - 1 700 zł Kłodzko, tel 663/25-71-40 G1347KP7

FIAT CINQUECENTO, 1993 r., 87 tys. km, 704 ccm, groszkowy, zarejestr., ważny przegląd, stan bdb, zadbane, nowe opony i akumulator - 1.600 zł Lubań, tel 605/42-69-78 G139P3KC

FIAT CINQUECENTO, 1994 r., 95 tys. km, 700 ccm - 1.200 zł, Sulów, powiat milicki, tel 667/55-15-75 G139RTH7

FIAT CINQUECENTO, 1994/95 r., 69 tys. km, 900 ccm, niebieski met., 5-bieg., 1 właśc., zadbane wnętrze, eksploatowany przez kobietę, bez wypadku i korozji, garażowany, stan idealny, sprow. z Niemiec - 1.700 zł + opłaty 1 200 zł Żary, tel 886/92-32-82 G139KLRN

FIAT CINQUECENTO, 1995 r., 100 tys. km, 704 ccm, 1 właśc., garażowany RO, tylne szyby uchylane, gaźnik Webera, nowe opony, plastik nadkola, zabezpieczenia antykorozyjne, bez wypadku, oryg. lakier, stan bdb, przegląd i OC do 03.2014 r., eksploatowany przez starszego pana - 1.600 zł Bielawa, powiat dzierzoniowski, tel 663/20-39-20 G1373NCK

FIAT CINQUECENTO, 1995 r., 178 tys. km, 900 ccm, zielony, ważne OC i przegląd do 2014 r., stan idealny, hak - 1 600 zł Cieszyń, powiat ostrowski, tel 72/26-72-65 G1379YCY

FIAT CINQUECENTO, 1995 r., 100 tys. km, 704 ccm, benz., 700 ccm, niebieski, zadbane garażowany, RO z CD, hak, ważne OC i przegląd - 1 700 zł do negocjacji. Miejska Góra, powiat rawicki, tel 724/21-96-10 G139TKNE

FIAT CINQUECENTO, 1996 r., 700 ccm, stan db - 1400 zł Scinawka Średnia, powiat kłodzki, tel 790/29-92-56 G139P3WF

FIAT CINQUECENTO SPORTLINE, 1996 r., 37 tys. km, 900 ccm, benz., niebieski met., garażowany, stan idealny, alarm, ważny przegląd - 2 200 zł Wrocław, tel 533/10-77-84 F01032553

FIAT CINQUECENTO, 1997 r., 180 tys. km, 900 ccm, benz., szary met. 5-bieg., ekonomiczny, tylne szyby uchylane, dziel tylna kanapa, aktualny przegląd i OC, zadbane, 1 800 zł Bielawa, powiat dzierzoniowski, tel 536/94-50-55 G139PCC9

FIAT CINQUECENTO, 1997 r., 80 tys. km, 700 ccm, srebrny met., stan techn. idealne, przegląd do 10.2013 r. - 2 100 zł Wałbrzych, tel 787/10-26-17 G137KPTW

FIAT CINQUECENTO YOUNG, 1998 r., 110 tys. km, 704 ccm, benz. bordowy met. garażowany, RM, plastik nadkola pokrowce, oryg. przebieg, bez wypadku, bez korozji, stan bdb, eksploatowany przez kobietę, przegląd i OC do 02.2014 r. - 1 700 zł Bielawa, powiat dzierzoniowski, tel. 536/94-50-55 G137AFHE

FIAT CINQUECENTO, 1998 r., 115 tys. km, 700 ccm, benz. czerwony, oryg. lakier, 1 właśc., RO, ważne OC i przegląd, garażowany, stan bdb - 1.900 zł Wałbrzych, tel 606/42-57-72 G1ZHARRJ

FIAT CINQUECENTO, 1998 r., 900 ccm, biały - 1.000 zł Wrocław, tel 693/50-78-66 G1397EKJ

FIAT CINQUECENTO, 1999 r., 900 ccm, czerwony, kupiony w salonie, 5-bieg, RO, alarm, dużo nowych części, garażowany - 2 600 zł lub zamienie, Kłodzko, tel 74/868-45-51. 603/74-62-58 G134Y4F4

FIAT CINQUECENTO, 2004 r., 114 tys. km, 1300 ccm, jTD, srebrny metalik, 5-drzw., kierowca niepalący, kpl dokumentacja, kupiony w kraju, 1 właściciel, serwisowany, zarejestr., ABS, c zamek, el. otw. szyby, immobilizer, komputer pokł., 1 pod. pow. reg. kierownicą RO, tap. welurowa, pojazd zarejestrowany jako ciężarowy - 12 500 zł do negocjacji. Polkowice, tel. 661/26-40-73 I139RJ34

FIAT GRANDE PUNTO DYNAMIC, 2006 r., 51 tys. km, 1400 ccm, benz., niebieski met., kupiony w salonie, serwis w ASO, ABS, 2 airbagi, immob., el. otw. szyby, el. reg. lusterka, el. fotel kierownicy, komputer, klimat., wspom. kierownicy z funkcją City, RO z CD, wielofunkcyjna kier. światła przeciwmgłne, c. zamek, podłokietnik - 17 500 zł Dzierżoniów, tel. 500/47-06-00 G137RF7Y

FIAT GRANDE PUNTO, 2006 r., 98 tys. km, 1200 ccm, benz., granatowy, 3-drzw., wspom. kierownicy z funkcją City, klimat., ABS, ESP, c zamek, immob., el. otw. szyby, el. reg. lusterka, komputer, stan bdb, zarejestr. - 12 500 zł Grodków, powiat brzeski, tel. 889/45-07-73 G139KLCC

FIAT GRANDE PUNTO, 2006 r., 108 tys. km, 1400 ccm, benz., niebieski met., klimatronic, el. szyby, el. lusterka, 6 airbagów, c zamek, ABS, wspom. kierownicy, oryg. RO z CD, 5-drzwiowy, sprow z Niemiec - 14 400 zł + opłaty Pomianów Dolny, powiat ząbkowski, tel 781/57-57-98 G137W9TH

FIAT GRANDE PUNTO SPORT, 2007 r., 1300 ccm, diesel, 90 KM, zarejestr. - 17 500 zł lub zamienie, Ciepłowodny, powiat ząbkowski, tel 500/22-93-43 G137KR4N

FIAT GRANDE PUNTO, 2007 r., 120 tys. km, 1200 ccm, benz., inst. gaz., grafityowy met., 3-drzw., z salonu w Polsce, bez wypadku, stan idealny - 14 900 zł Marcinkowice, powiat olawski, tel 667/18-75-21 G139RMKL

FIAT GRANDE PUNTO, 2009/10 r., 120 tys. km, 1200 ccm, benzyna, srebrny metalik, 5-drzw., wspom. kier., 4 airbagi, komputer, el. szyby, ks. serwisowa, el. lust., 1 właściciel, salon Polska, uszkodzony przód, palący - 9 900 zł Ostrów Wielkopolski, tel. 501/64-57-14 G139PTL7

FIAT IDEA, 2004 r., 70 tys. km, el. otw. szyby, wspom. kierownicy, sprow z Niemiec, ważne OC i przegląd do 12.2013 r. - 11 500 zł Bolesławiec, tel. 602/43-80-11 G137AFH3

FIAT LINEA SX SEDAN, 2007/08 r., 138 tys. km, 1400 ccm, wtrysk, perłowoczarny, wspom. kierownicy, c zamek, immob. ABS, klimat., komputer pokładowy, halogeny, alufelgi, RO z CD i RDS, welurowa tap., reg. kierownicą, el. szyby, airbag, kupiony w salonie w kraju, ks. serwisowa, zadbane, stan bdb - 16 700 zł lub zamienie na inny, Rawicz, tel 603/66-79-10 G139TPJR

FIAT MAREA, 1997 r. 1600 ccm, 16V, inst. gazowa, bordowy met., zarejestr., ubezpieczony - 1 590 zł lub zamienie, Kowary, powiat jeleniogórski, tel. 604/35-22-07 G137WMKK

FIAT MAREA, 1998 r., 170 tys. km, 1900 ccm, turbo D, szary, 5-drzw., kpl dokumentacja, sprowadzony, zarejestr., c zamek, el. otw. szyby (2), el. reg. lusterka, immobilizer, klimatyzacja, 1 pod. pow. reg. kierownicą, tap welurowa, wspom. kier. - 3 800 zł do malej negocjacji Legnica, tel 609/90-09-59 I139NLF

FIAT MAREA KOMBI, 1999 r., 111 tys. km, 1800 ccm, benz., 16V, srebrny met., 1 właśc. w Niemczech, bogale wyposaż., klimat., pełne wyposaż. elektr., el. reg. lusterka, el. otw. szyby, podłokietnik, skórzana kier. RO ze sier przy kier. - 3 300 zł + opłaty, Żagań, tel 787/43-29-20 G139RWT4

FIAT MAREA WEEKEND, 2000 r., 1600 ccm, benz., srebrny, zarejestr., pełne wyposaż. elektr., c zamek, wspom. kierownicy - 1 200 zł Olawa, tel 531/36-76-91 G137WC4N

FIAT MULTIPLA, 2000 r., 1600 ccm, benz., czarny met., zarejestr., ubezpieczony - 6 300 zł Jelenia Góra, tel 500/25-71-22 G134H9LC

FIAT MULTIPLA, 2000 r., 1600 ccm, benz., inst. gaz., stalowy, c zamek, wspom. kierownicy, el. otw. lusterka, el. otw. szyby, klimat., zarejestr., ubezpieczony - 7 200 zł lub zamienie, Sulechów, powiat zielonogórski, tel 783/46-90-13 G137TKPP

FIAT MULTIPLA, 2007 r., 1600 ccm, inst. gaz. (CNG), sprow ze Szwajcarii, pełne wyposaż. - 18 900 zł Nysa, tel 604/25-77-54 G139MCC7

FIAT PALIO WEEKEND, 1998 r., benz., inst. gazowa - 2 200 zł lub zamienie, Mojsz, powiat lwówecki, tel 533/19-69-42 G137NNFC

FIAT PALIO WEEKEND, 1999 r., 1600 ccm, 16V, grafityowy met., zarejestr., wspom. kierownicy, 2 airbagi, ABS, el. szyby, alarm, c zamek, halogeny, RO, 2 podłokietniki, relingi dach - 2 200 zł lub zamienie, Olawa, tel 531/36-76-91 G139P4EL

FIAT PALIO WEEKEND, 2000 r., 218 tys. km, 1200 ccm, benz., srebrny 5-drzw., garażowany, zarejestr., c zamek, el. otw. szyby, immobilizer, pod. pow., RO Sony, wspom. kier. - 3 500 zł do negocjacji, Świdnica, tel 662/27-40-71 I139RNHN

FIAT PALIO WEEKEND, 2001 r., 1200 ccm, benz., inst. gazowa, biały, c zamek, immob., el. szyby, airbag, RO z CD, stan bdb - 4 400 zł do uzgodnienia Piekary, powiat średzki, tel 532/68-56-69 G139PC3R

FIAT PALIO WEEKEND, 2004 r., 120 tys. km, 1100 ccm, benz., czerwony, 5-drzw. garażowany kierowca niepalący, kpl. dokumentacja, kupiony w kraju, zarejestr., ABS, immobilizer, pod. pow., RO, tap welurowa, lakierowana zderzak, bardzo, zadbane bez śladów korozji, czy porysowań, w pełni sprawny, nie wymaga naprawy - 8 800 zł Legnica, tel. 600/21-40-32 I139R7M3

FIAT PANDA, 2004 r., 100 tys. km, 1100 ccm, benz., czarny metalik, RM + CD, 5-drzwiowy, 2 airbagi, centr. zamek, ABS, wspom. kierownicy, el. szyby, sprowadzony z Niemiec, po opłatach, przycgotowany do rejestracji, stan b. dobry - 9.500 zł Ostrów Wielkopolski, tel. 501/64-57-14 G139TPLW

FIAT PANDA, 2004 r., 42 tys. km, 1100 ccm, benz., czerwony, 1 właśc., z salonu w Polsce, bez wypadku - 9.900 zł Sobocisko, powiat olawski, tel. 601/27-18-08 G137A9TN

FIAT PANDA DYNAMIC, 2005/06 r., 90 tys. km, 1200 ccm, benz., inst. gazowa, kupiony w salonie, c zamek, ABS, 2 pod. pow. el. otw. szyby, relingi dach, po wymianie paska rozrządu, olejów, oszczędznie 6/100 km, RO, stan bdb, wspom. kierownicy z funkcją City, relingi dach - 11 900 zł Kłodzko, tel 74/868-45-51, 603/74-62-58 G1ZH7WEL

FIAT PANDA, 2007 r., 100 tys. km, 1100 ccm, czerwony, klimat. (nabita), el. szyby, ABS, c zamek, alarm + pilot, RO z CD, 2 kluczyki, nowe 2 kpl kół (letn i zim) - 10 700 zł Kłodzko, tel 697/12-20-22, 607/11-35-37 G139T4L9

FIAT PANDA, 2007 r., 82 tys. km, 1242 ccm, benz., czarny met., sprow., zarejestr., bogate wyposaż., el. szyby, el. lusterka, airbagi, klimat., komputer, RO, alufelgi, relingi dach., ABS, c zamek, stan bdb - 13 900 zł Wrocław, tel 513/97-09-20 G139TE7J

FIAT PANDA, 2008 r., 111 tys. km, z salonu w kraju, 1 właśc., ABS, c zamek, el. szyby, wspom. kierownicy - 14 800 zł Legnica, tel 609/80-60-84 G139TCNP

FIAT PUNTO, 1994 r., 220 tys. km, 1700 ccm, TD, niebieski metalik, 3-drzw., zarejestr. ABS, pod. pow, tap welurowa, wspom. kier. - 2 400 zł 17 20 - idealny dla każdego, 5l oleju/100 km Wrocław, tel 884/82-41-57 I139PL4F

FIAT PUNTO, 1995 r., 1200 ccm, srebrny met., 5-drzw., ABS, el. otw. szyby, c zamek, 2 500 zł Jelenia Góra, tel 692/28-47-76 G139F7EH

FIAT PUNTO, 1995 r., bordowy met., 5-drzw., wspom. kierownicy, el. otw. szyby, 2 airbagi, ABS, przegląd i OC do 12.2013 r. - 3 200 zł Prochowice, powiat legnicki, tel 663/19-73-76 G139PXTL

FIAT PUNTO, 1995 r., 142 tys. km, 1100 ccm, niebieski met. - 2 500 zł Siarę Słobowice, powiat opolski, tel 886/89-33-13 G1397L3N

FIAT PUNTO, 1996 r., 120 tys. km, zielony met., z salonu, 1 właśc., 4-drzwiowy - 1 300 zł Mieroszów, powiat wałbrzyski, tel 74/845-12-45 G1397FAE

FIAT PUNTO, 1996 r., 1200 ccm, benz., bordowy, 5-bieg., 3-drzwiowy, ważne OC i przegląd, c zamek, RO z CD, zadbane - 2 200 zł Wrocław, tel 533/23-07-75 G139PCRK

FIAT PUNTO, 1997 r., 1100 ccm, benz., niebieski met., 2-drzwiowy, ważne OC i przegląd, bez korozji, c zamek, stan bdb - 2 950 zł Ząbkowice Śląskie, tel 609/30-78-38 JG0372553

FIAT PUNTO, 1997 r., 1100 ccm, 2 airbagi, c zamek, 2 kpl kół (letn i zim), stan bdb - 3 500 zł Boguszów-Gorce, powiat wałbrzyski, tel 506/27-29-24 G139TExW

FIAT PUNTO, 1998 r., 1200 ccm, benz., czarny, 3-drzwiowy, wspom. kierownicy, airbagi, c zamek, ABS, el. szyby, klimat., 1 właśc., zarejestr., skórzana tap., 3 800 zł Chocianów, powiat polkowicki, tel. 669/91-29-99 G139TKEN

FIAT PUNTO, 1998 r., 126 tys. km, 1100 ccm, benz., wsiwny met., 5-drzwiowy, airbag, c zamek, el. szyby, stan bdb - 3 950 zł lub zamienie, Paczków, powiat nyski, tel 608/03-49-43 G139RRXC

FIAT PUNTO, 1998 r., 170 tys. km, benz., bordowy, pierwsza rej 1999, 3-drzw., garażowany, kierowca niepalący, kpl. dokumentacja, kupiony w kraju, serwisowany, zarejestrowany, drugi właściciel, dwa komplet kół, ladny, zadbane - 2 499 zł do negocjacji Tarnów, tel 608/85-98-14 I139RLJJ

FIAT PUNTO, 1999 r., 163 tys. km, 1500 ccm, 5-drzw., bez wypadku, garażowany, kierowca niepalący, kpl dokumentacja, kupony w kraju, zarejestr., przegląd do 25 października 2013 r., ubezpieczenie do 24 października 2013 roku - 2 700 zł do negocjacji, Paszowice, powiat jaworski, tel 663/73-38-42 I139RJ3C

FIAT PUNTO, 1999 r., 1700 ccm, turbo D, srebrny met., el. szyby, wspom. kierownicy, klimat., techn. sprawny, zarejestr., opłacony - 4 500 zł Ślawniec, powiat ząbkowski, tel 74/817-40-52 G139T49J

FIAT PUNTO, 1999 r., 1000 ccm, benz., stan techn. i wizualny db, ważne OC i przegląd, stan opn db, zadbane wnętrze - 2 500 zł Wrocław, tel 533/43-64-13 G139RXT7

FIAT PUNTO, 2000 r., 163 tys km, 1200 ccm, czerwony, wspom. kierownicy z funkcją City, ABS, 4 airbagi, RO, immob., el. szyby, zderzaki w kolorze nadwozia, halogeny, po wymianie rozrządu, ważne OC i przegląd do września, stan bdb - 5 800 zł Wrocław, tel 509/23-08-70, 605/43-55-68 G139NMXN

FOTO FIAT PUNTO II hatchback, 2000 r., 1200 ccm, 60 KM, inst. gaz., złoty metalik, 5-drzw., bez wypadku, garażowany, kierowca niepalący, kpl dokumentacja, kupiony w kraju, 1 właśc., kupiony w salonie, zarejestr., immob., pod. pow., inst. gazowa BRC - 5 900 zł do negocjacji Ząbkowice Śląskie, tel 665/40-66-44 I139RRMH

FOTO FIAT PUNTO, 2000/01 r., 185 tys. km, 1900 ccm, diesel, srebrny metalik, bez wypadku, kierowca niepalący, kpl. dokumentacja, kupiony w kraju, zarejestr. ABS, alarm, c zamek, el. otw. szyby, immobilizer, klimatyzacja, pod. pow. reg. kierownicą, RO, tap welurowa, wspom. kier. - 5 900 zł piśnie sprzedam Dobroszyce, powiat oleśnicki, tel 601/70-18-61 I139RTA7

FIAT PUNTO 6800 II HATCHBACK, 2001 r., 1900 ccm, jTD, czarny met., 2 airbagi, el. szyby, c zamek, halogeny, wspom. kierownicy z funkcją City, reg. kierownica, nowe sprzęgło, zadbane, ekonomiczny, opłacony, zarejestr., stan bdb - 6 800 zł Złotoryja, tel 507/44-63-38, 607/45-56-83 FG1453372

FIAT PUNTO, 2002 r., 1200 ccm, benz. - 4 000 zł Leszno, tel 791/96-76-24 G139PPET

FIAT PUNTO II, 2002 r., 143 tys. km, 1200 ccm, błękitny met., 6 airbagów, ABS, el. szyby, c zamek, wspom. kierownicy, alufelgi, RO z CD, serwisowany, 1 właśc. bez wypadku, stan bdb, zadbane - 8 500 zł lub zamienie Trzebnica, tel 513/51-12-22 G137PNWJ

FIAT PUNTO II, 2002/03 r., 1200 ccm, 8V, czerwony, 5-drzwiowy, wspom. kierownicy, RO z CD, ekonomiczny, zadbane, stan bdb - 7 000 zł Oleśnica, tel 519/35-71-09, 696/86-85-07 G139RT3M

FIAT PUNTO, 2004 r., 1200 ccm, benz., srebrny met., klimat., el. szyby, wspom. kierownicy z funkcją City, RO z CD, MP3, przycgotowany do rejestr. - 12 800 zł Strzelin, tel 727/52-87-81 G137TRKP

FIAT PUNTO, 2005 r., 1300 ccm, diesel, biały, stan bdb, ekonomiczny, zużycie paliwa 4,5 l/100 km - 8 900 zł Olawa, tel 604/27-51-21 G13FWXR

FIAT SEICENTO SX, 1998 r., czerwony stan db, nowe filtry - 2 600 zł Czernica, powiat wrocławski, tel 669/92-92-83 G139P3KE

FOTO FIAT SEICENTO, 1998/99 r., 120 tys. km, 900 ccm, benz., zielony metalik, 3-drzw., bez wypadku, garażowany, kierowca niepalący, kpl dokumentacja, kupiony w kraju, zarejestr., el. otw. szyby, RO z CD, w stanie bardzo dobrym, przegląd do kwietnia 2014 r., dodatkowy komplet opon zimowych z felgami - 3 500 zł do negocjacji, Wiązów, powiat strzełński, tel 663/91-54-44 I139RMLF

FIAT SEICENTO, 1999 r., 900 ccm, czerwony - 3 100 zł Kepno, tel 694/18-36-36 G139WRX3

FIAT SEICENTO, 1999 r., - 2 100 zł Myjomicze, powiat kępiński, tel 603/65-51-37 G139P4AR

FIAT SEICENTO VAN, 2000 r., 204 tys. km, niebieski, 2-osobowy, ład. 500 kg, zarejestr., ubezpieczony - 1 750 zł Godziszowa, powiat jaworski, tel. 508/19-09-12 G139TEC7

FIAT SEICENTO, 2000 r., 40 tys. km, 900 ccm, bordowy met., zderzaki w kolorze nadwozia, tylne szyby uchylane, stan bdb, zarejestr. - 4 600 zł Grodków, powiat brzeski, tel 889/45-07-73 G137R9XL

LICYTACJA

FIAT SEICENTO, 2003 r., Wojewódzki Inspektorat Ochrony Roślin i Nasiennictwa we Wrocławiu sprzeda w drodze licytacji ustnej samochod osobowy Fiat Seicento rp. 2003, szczegółowe informacje na stronie www.piorin.gov.pl (ogłoszenia, inne) - 4 500 zł, Wrocław Kraśnickiego 16. Wrocław, tel. 604/97-56-68 H0103383

FIAT SIENA, 1998 r., 1400 ccm, benz., stan bdb - 2 700 zł Mojsz, powiat lwówecki, tel 697/86-92-16 G139N9TW

FIAT SIENA, 1998 r., 1600 ccm, benz., czerwony met., el. szyby, wspom. kierownicy, airbag, c zamek, RO z CD Sony, ważne OC i przegląd do 07.2013 r., 1 właśc., serwisowany, stan techn. i blach bdb - 3 000 zł, Scinawka Średnia, powiat kłodzki, tel 726/77-55-36 G139PPJL

FIAT STILO, 2003 r., 1900 ccm, diesel, 115 KM, el. szyby, el. lusterka, klimatronic 2-stref., nawigacja, c zamek, wspom. kierownicy, komputer, welurowa tap., zarejestr. - 9 000 zł Bolesławiec, tel. 696/14-03-50 G1397F4M

FIAT STILO, 2003 r., 1600 ccm, 16V, niebieski met., 3-drzwiowy, alufelgi, 2 kpl kół (letn i zim) - 8 000 zł Głogów, tel 505/83-17-76 G139NCHE

FIAT STILO KOMBI, 2003 r., 1800 ccm, inst. gaz., niebieski, oryg. instajl gazowa, sprowadzony z Niemiec, alufelgi, komputer pokładowy, klimat., bez wypadku - 8 000 zł + opłaty Wrocław, tel 531/25-40-60 G124RAYE

FIAT STILO, 2004 r., 135 tys. km, 1900 ccm, diesel, czerwony, 5-drzwiowy, klimat., 5-bieg, wspom. kierownicy, pełne wyposaż. elektr., z salonu w Polsce, bez wypadku, stan idealny - 11 900 zł Olawa, tel 601/41-79-44 G13RHKY

FIAT STILO KOMBI, 2004 r., 207 tys. km, 1900 ccm, jTD, niebieski met., sprow. - 7 200 zł Syców, powiat oleśnicki, tel 604/83-47-69 G139PCPA

FIAT STILO, 2005 r., 1600 ccm, benz., czarny met., klimat., bez wypadku, wspom. kierownicy, c zamek, 4 airbagi, el. otw. szyby, el. reg. lusterka, RO, alufelgi - 8 900 zł + opłaty Syców, powiat oleśnicki, tel 607/30-88-08 G139RWML

FIAT STILO UPROAD, 2006 r., 1900 ccm, MultiJet, 120 KM, srebrny met., klimatronic, pełne wyposaż. elektr., kontrola trakcji, wspom. kierownicy airbagi, alufelgi, serwisowany, kpl. kluczowyk - 16 500 zł Pomianów Dolny, powiat ząbkowski, tel 781/57-57-98 G1374PHA

FIAT ULYSSE, 1994 r., 97 tys. km, 2000 ccm, benz., biały, stan bdb, el. szyby, el. lusterka, ABS, airbag, zarejestr., 8-osobowy - 7 900 zł Krosno, tel 604/11-52-57 G1ZFWHLL

FOTO FIAT UNO, 1996 r., srebrny 5-drzw., bez wypadku, kierowca niepalący, kpl. dokumentacja, zarejestr., immobilizer, auto w dobrym stanie, w ciągłej eksploatacji, ważny przegląd i OC, inst. gazowa - 2 200 zł Legnica, tel 507/37-85-55 I139RFJH

FIAT UNO, 1998 r., 122 tys. km, 1400 ccm, czerwony, 5-drzw., zadbane, serwisowany, bez wypadku, kupiony w salonie w kraju, kpl opon zimowych, immob. 5-bieg., nowy akumulator, 1 właśc., używany przez kobietę, kierowca niepalący, kpl dokumentacja, zarejestr., ubezpieczony, gotowy do jazdy - 2 500 zł do malej negocjacji, Kłodzko, tel 500/24-85-49 G139RMER

FORD

FORD AEROSTAR, 1996 r., 3000 ccm, benz., inst. gaz., 7-osobowy, zadbane, alufelgi, zarejestr. - 1 990 zł lub zam. na inny, może być uszkodzony, Kowary, powiat jeleniogórski, tel 604/35-22

FORD FOCUS KOMBI 2001 r., 215 tys. km, 1600 ccm, benz. granatowy, wkraju od 15 roku, ważny przegląd do 12.2013 r. OC do 05.2013 r. klimat, ABS, wspom. kierownicy 2 airbagi, stan blacharki db, 2 kpl. kół (leń i zm.), pełne wyposaż. elektr., - 7 500 zł. Kamienna Góra, tel. 69783-86-37 G137KNMH

FOTO FORD FOCUS KOMBI 2001 r., 181 tys. km, 1596 ccm, benzynowy, granatowy, 5-drzw. bez wypadku, kpl. dokumentacja, I właściciel, serwisowany, sprowadzony, ABS, c. zamek, el. otw. szyby, el. reg. lusterka, immobiliz. klimatyzacja, pod pow., reg. kierownica, RO, wspom. kier. samochód na nowy tłumik, kola zimowe, zadany - 4.820 zł do negocjacji. Lwówek Śląski, tel. 660/04-19-39 ladko1961@gmail.com I1397AYE

FORD FOCUS KOMBI 2001 r., 1400 ccm, benz., czerwony, alufelgi, relingi dach, RO z CD, el. szyby, serwisowany - 7 400 zł. Radzimin, powiat zgorzelecki, tel. 66332-78-45 G12HCTAF

FORD FOCUS 2001 r., 1800 ccm, TDi, sprow. zarejestr. pełne wyposaż. oprócz skrzynki zap. - 6 900 zł. Strzelin, tel. 608/46-89-32 G139P3KA

FORD FOCUS Ghia KOMBI 2001 r., 200 tys. km, 1800 ccm, TDi, 90 KM, srebrny met., najbogatsza wersja, zarejestr. zadany stan idealny, nie wymaga wkładu finans. - 7 800 zł. Świebodzice, powiat świdnicki, tel. 53061-05-78 G139PEHF

FORD FOCUS HATCHBACK 2002 r., 198 tys. km, 1800 ccm, TDCi, szary met., 4-drzwiowy, I właśc. wspom. kierownicy, c. zamek, 2 airbagi, klimat., zadany, stan bdb - 10 500 zł. Kłodzko, tel. 69/180-74-46 G139NCH3

FORD FOCUS KOMBI 2002 r., 1800 ccm, TDCi, 115 KM, srebrny met. skórzana tap., el. szyby, klimat., RO z CD ze ster. przy kier., hak, nowy rozrząd, pompa wody i świeże zarowce, zarejestr., ubezpieczony, I rejestracja w 03.2013 r. podgrz. fotele ABS, alarm, c. zamek, 4 airbagi, zadany - 9 800 zł. Oleśnica, tel. 661/18-95-14 G137N34J

FORD FOCUS KOMBI 2002 r., 180 tys. km, 1800 ccm, 100 KM, srebrny metalik, 5-drzw., pierwsza rejestracja 2003 Po wym. rozrządu przy 160 tys. km, zadane, nie palono wynaż. Spalanie przy delikatnej jeździe 5-6 litrów. Wyposażony w pełną elektrykę, klimatyzację, CD, welur, centralny zamek z pilotem oraz alarm, bez korozji - 8 500 zł. Świebodzice, tel. 601/49-77-39 I139RTNE

FORD FOCUS KOMBI 2002 r., wersja jkm, 1800 ccm, TDCi, diesel, zielony metalik, wersja Ghia, 4 airbagi, klimatyzacja, el. szyby, el. lusterka, c. zamek, radio, z CD, multimedia, kier. alarm, zarejestr. w Polsce, 2 kluczyki, ABS, relingi dach - 7 500 zł. Zdrumska Wola, tel. 794/79-15-54 664/45-50-09 G139RANF

FORD FOCUS HATCHBACK 2003 r., 106 tys. km, 1600 ccm, 16V, 100 KM, srebrny met., 5-drzw., ABS, c. zamek, el. otw. szyby, klimatyzacja, RO, CD, wspom. kier., 4 rej. pod., I właściciel, opłacony, przygotowany do rejestracji, koszt rejestr. 250 zł - 10 500 zł, www.rsbus.autogielda.pl Wojcieszów, powiat zlotoryjski, tel. 605/62-70-21 JG0365333

FORD FOCUS KOMBI 2003 r., 195 tys. km, 90 KM, srebrny met., klimatyzacja, ABS, alarm, el. otw. szyby, el. reg. lusterka, c. zamek, ciemna skórzana tapicerka, RO z CD ze ster. przy kierownicy, kpl. kół zimowych - 9 800 zł. Rawicz, tel. 724/27-91-79 G139TLA9

FOTO FORD FOCUS KOMBI 2003 r., 180 tys. km, 1800 ccm, TDCi, srebrny metalik, 5-drzw., bez wypadku, kierowca niepalący, kpl. dokumentacja, kupiony w kraju, serwisowany, zarejestr. ABS, alarm, c. zamek, el. otw. szyby, el. reg. lusterka, immobiliz. klimatyzacja, komputer pokł., pod pow., RO, wspom. kier. - 12 500 zł do negocjacji. Smolec, powiat wrocławski, tel. 724/20-18-68 magdziarz@gmail.com I139RNF

FORD FOCUS KOMBI 2003 r., 194 tys. km, 1800 ccm, TDCi, 115 KM, szary met., ABS, klimat., hak, relingi dach, zielona plaketka Euro 4, po wymianie paska rozrządu, ciemna tapicerka, ważne OC i przegląd, I właśc. wkraju, stan bdb - 11 200 zł. Trzebnica, tel. 605/63-61-65 G134X3RC

FORD FOCUS HATCHBACK 2003 r., 1800 ccm, TDCi, srebrny 5-drzw., klimatyzacja, ABS, wspom. kierownicy, zarejestr. w kraju, stan bdb - 10 800 zł. Wrocław, tel. 71/315-13-47 662/03-44-06 G139YACV

FORD FOCUS KOMBI 2003 r., 1800 ccm, TDCi, 105 KM, klimat., ABS, przednia szyba podgrz., 4 airbagi, zarejestr. - 9 500 zł. Żary, tel. 880/75-16-12 G137KNNT

FORD FOCUS 2004 r., 1400 ccm, benz., srebrny met., 5-drzw., 5-bieg, el. szyby, klimat., wspom. kierownicy, stan bdb, serwisowany, opłacony - 10 900 zł. Legnica, tel. 609/32-70-06 JG0372293

FOTO FORD FOCUS KOMBI 2004 r., 191 tys. km, 1753 ccm, TDCi, bordowy, 5-drzw., kpl. dokumentacja, sprowadzony, ABS, alum. felgi, c. zamek, el. otw. szyby, immobiliz. klimatyzacja, komputer pokł., pod pow., reg. kierownica, RO, wspom. kier., sprowadzony z Niemiec, bogate wyposaż. - 9 300 zł. Chojnow, tel. 533/33-53-25 I139RFE

FOTO FORD FOCUS KOMBI 2004 r., 241 tys. km, 1800 ccm, TDCi, granatowy, 5-drzw., bez wypadku, kierowca niepalący, kpl. dokumentacja, I właściciel w kraju, sprowadzony, zarejestr., ABS, ASR, c. zamek, ster. z pilotem, el. szyby (2), el. reg. lusterka, immobiliz. klimatyzacja, 4 pod pow., reg. kierownica, RO, wsp. kier. - 9 700 zł do negocjacji. Jelenia Góra, tel. 609/48-08-76 I139NNAK

FORD FOCUS 2004 r., 209 tys. km, 1800 ccm, TDCi, srebrny met., relingi dach, c. zamek + pilot, 2 airbagi, el. szyby, wspom. kierownicy, skórzana kier., stan idealny - 11 100 zł. Stary Paczków, powiat nyski, tel. 77/431-75-51, 723/10-93-33 G139PCN4

FORD FOCUS KOMBI 2004 r., 195 tys. km, 1800 ccm, diesel, srebrny met., 5-drzw., ABS, alarm, c. zamek, el. otw. szyby, el. reg. lusterka, immobiliz. klimatyzacja, komputer pokł., pod pow., reg. kierownica, RO, tap. welurowa, stan bdb - 11 500 zł. Świebodzice, tel. 601/49-77-39 I139RTMX

FORD FOCUS KOMBI 2004 r., 1800 ccm, TDCi, granatowy, stan bdb, klimat., c. zamek, el. szyby, ABS, czujniki parkowania - 11 500 zł. Wrocław, powiat wrocławski, tel. 601/72-57-00 G139FKC4

FORD FOCUS KOMBI 2004 r., 1800 ccm, diesel, czarny met., bez wypadku, I właśc. zarejestr. w kraju od 5 mies. klimat., webasto, wspom. kierownicy, 4 airbagi, el. szyby, ABS, relingi dach, roleta bag., immob. zadany, stan bdb - 10 800 zł. Lubin, powiat zlotoryjski, tel. 660/28-43-43 G139RT93

FORD FOCUS 2005 r., 195 tys. km, 1600 ccm, diesel, srebrny, alufelgi, RO, kontrola trakcji, stan bdb, kpl. opon zimowych - 15 500 zł. Skwierzyna, powiat międzyrzecki, tel. 605/21-49-85 G139N7YL

FORD FOCUS I HATCHBACK 2005 r., 158 tys. km, 1600 ccm, diesel, 90 KM, srebrny met., klimat., el. otw. szyby, stan bdb - 16 700 zł. Zielona Góra, tel. 78/17-59-90 G139P4AL

FORD FOCUS SEDAN 2006 r., 2000 ccm, benz., aut. klimat. - 12 700 zł. Bolesławiec, tel. 500/42-34-57 G137P4LV

FORD FOCUS 2006 r., 140 tys. km, 1600 ccm, TDCi, niebieski met., po liftingu, 5-drzwiowy, klimat., c. zamek, alufelgi, el. szyby, el. lusterka, wspom. kierownicy, ABS, zarejestr., ważne OC i przegląd - 19 500 zł. Wrocław, tel. 502/45-11-19 G137RHNE

FOTO FORD FOCUS KOMBI 2007 r., 123 tys. km, 1800 ccm, lód, niebieski met., przygotowany do rejestracji, po opłatach, klimatyzacja, komputer pokł., ubezpieczony, zadany, autem można wrócić na kochach - 16 500 zł plus koszty rejestracji 250 zł. Świeradów-Zdrój, powiat lubański, tel. 500/13-51-66 ukasz_r@yahoo.com I139PYA7

FOTO FORD FOCUS 2007 r., 145 tys. km, 1600 ccm, granatowy, 5-drzw., kierowca niepalący, kpl. dokumentacja, kupiony w salonie w kraju, serwisowany, ABS, alarm, c. zamek, el. otw. szyby, immobiliz. klimatyzacja, pod pow., reg. kierownica, RO, wspom. kier. książka serwisowa, ubezpieczony do 13.12.2013 r. - 18 500 zł. Wrocław, tel. 608/50-88-04 I139T4LM

FOTO FORD FOCUS KOMBI 2009 r., 133 tys. km, 1800 ccm, TDCi, 115 KM, srebrny, 5-drzw., kpl. dokumentacja, kupiony w kraju, I właściciel, serwisowany, zarejestr., ABS, alum. felgi, c. zamek, el. otw. szyby (4), el. reg. lusterka, ESP, immobiliz. klimatyzacja, komputer pokł., 6 pod pow., reg. kierownica, RO, Ford CD - 29 200 zł. Gwarancja faktura VAT Lubin, tel. 606/85-24-75, 76/727-76-40 www.rewo.autogielda.pl komis@rewo.pl K10056993

FORD FOCUS KOMBI 2010 r., 1600 ccm, TDCi, klimat., c. zamek, el. szyby, wspom. kierownicy, ABS, stan bdb - 35 500 zł. Radwanice, powiat wrocławski, tel. 601/72-57-00 JG0330473

FOTO FORD FOCUS AMBER-X KOMBI 2010 r., 85 tys. km, 1600 ccm, TDCi, 90 KM, granatowy, 5-drzw., kpl. dokumentacja, kupiony w kraju, serwisowany, zarejestr., ABS, c. zamek, el. otw. szyby (2), el. reg. lusterka, immobiliz. klimatyzacja, 4 pod pow., reg. kierownica, RO, CD, wspom. kier. - 33 500 zł. Gwarancja faktura VAT Lubin, tel. 606/85-24-75, 76/727-76-40 www.rewo.autogielda.pl komis@rewo.pl K10265863

FOTO FORD FOCUS C-MAX 2004 r., 215 tys. km, 1800 ccm, bordowy metalik, 5-drzw., bez wypadku, garażowany, kierowca niepalący, kpl. dokumentacja, I właściciel w kraju, serwisowany, sprowadzony, zarejestr., ABS, alum. felgi, c. zamek, el. otw. szyby (4), el. reg. lusterka, ESP, immobiliz. klimatyzacja, dwusłowa, 18 900 zł. Głogów, tel. 601/44-70-59 slawo119@o2.pl I139RLLR

FORD FOCUS C-MAX 2004 r., 166 tys. km, 1600 ccm, CDTi, granatowy met., ABS, ESP, 4 airbagi, wspom. kierownicy, 4 el. szyby, el. lusterka klimat. RO z CD, komputer, c. zamek, welurowa tap., ks. serwisowa, sprowadzony z Niemiec, I właśc. zarejestr., kara pojazdu, ważne OC - 15 900 zł. Nysa, tel. 532/09-24-80 G127L77H

FOTO FORD FOCUS C-MAX 2005 r., 180 tys. km, 1753 ccm, TDCi, czarny metalik, 5-drzw., bez wypadku, kierowca niepalący, kpl. dokumentacja, serwisowany, zarejestr., alum. felgi, c. zamek, el. otw. szyby, el. reg. lusterka, immobiliz. klimatyzacja, dwusłowa, komputer pokł., 6 pod pow., reg. kierownica, RO + CD, tap. welurowa - 19 900 zł. Wrocław, tel. 603/22-83-24 I139RL9E

FORD FUSION 2002 r., 125 tys. km, 1400 ccm, TDCi, granatowy met., c. zamek + pilot, el. szyby, ABS, 4 airbagi, wspom. kierownicy, immob., RO z CD, klimat., alufelgi, welurowa tap. - 10 500 zł. Odolanów, powiat ostrowski, tel. 62/733-29-20, 501/36-87-84 G1344XHW

FORD FUSION 2003/04 r., 150 tys. km, 1400 ccm, benz., ciemnogrnatowy, 5-drzwiowy, wspom. kierownicy, ABS, c. zamek, pilot, el. szyby, el. reg. reflektory, airbagi, klimat., RO z CD, obrotomierz, reg. kierownica i fotele, klimat., I właśc. stan bdb - 10 800 zł. Środa Śląska, tel. 793/34-52-80 G137PEAR

FORD FUSION 2004 r., 1400 ccm, benz., srebrny met., el. szyby, klimat., ABS, c. zamek, wspom. kierownicy - 9 900 zł lub zam. na inny Oława, tel. 889/74-77-99 G12CM7LV

FORD FUSION VAN 2006 r., 68 tys. km, diesel, granatowy met., sprow. zarejestr., bogate wyposaż. el. szyby, RO, klimatronic, sensor zermierz, czujnik cofania, alufelgi, nowe opony, halogeny, airbag, komputer, stan bdb bez wypadku - 17 900 zł. Wrocław, tel. 515/97-09-20 G139TE7H

FORD GALAXY 1996 r., 2000 ccm, benz., 7-osobowy - 5 800 zł. Bołków, powiat jaworski, tel. 785/18-65-12 G1397LE4

FORD GALAXY 1996 r., 311 tys. km, 1900 ccm, TDi, 90 KM, biały, el. szyby, wspom. kierownicy, zarejestr., ubezpieczony - 6 500 zł do negocjacji. Nowa Wies Kłodzka, tel. 600/73-10-11 G139RHXC

FORD GALAXY 1996 r., 186 tys. km, 2000 ccm, DOHC, niebieski, 6-osobowy, c. zamek, klimat., sprow. z Niemiec, stan bdb - 3 800 zł + opłaty Nowe Miasteczko, powiat nowosolski, tel. 535/56-07-80 G139NCYA

FORD GALAXY 1996 r., 2000 ccm, benz., niebieski, automat., ważne OC i przegląd, stan db, zadany, alufelgi, hak - 4 000 zł. Ząbkowice Śląskie, tel. 669/65-60-09 G139TE3L

FORD GALAXY 1997 r., 2300 ccm, 16V, benz., zielony, ważne OC i przegląd do 07.2013 r., podgrz. fotele, ABS, wspom. kierownicy, 7-osobowy, klimat., el. lusterka, el. szyby, 2 airbagi, reg. kierownica, bez korozji, stan db - 5 000 zł. Bolesławiec, tel. 690/07-13-76 G12KKEWT

FOTO FORD GALAXY 1997 r., 204 tys. km, 2000 ccm, DOHC, srebrny met., 5-drzw., bez wypadku, kierowca niepalący, kpl. dokumentacja, I właściciel w kraju, sprowadzony, zarejestr., ABS, alarm z pilotem, alum. felgi 15", c. zamek z pilotem (2 szt.), el. otw. szyby (2), el. reg. lusterka, immobiliz. klimatyzacja, 2 pod pow., - 7 500 zł. Lubin, tel. 695/41-08-21 I139NWCT

FORD GALAXY 1998 r., 1900 ccm, TDi, 110 KM, klimatronic, c. zamek, alarm, el. szyby, el. lusterka, 4 airbagi, tempomat, podgrz. i obrotowe fotele, komputer, RO z CD, CB-radio, ABS, relingi dach, halogeny, 7-osobowy, zarejestr., stan bdb - 8 900 zł. Środa Śląska, tel. 517/92-01-96 G12KHCEX

FORD GALAXY 1998 r., 1900 ccm, TDi, granatowy, 7-osobowy, klimat., ABS, wspom. kierownicy, c. zamek, bez wypadku, garażowany, aktualny przegląd i OC, zadany - 8 900 zł lub zamienie Złoty Stok, powiat ząbkowski, tel. 669/83-35-18 G139PY9Y

FORD GALAXY GHIA 1999 r., 300 tys. km, 1900 ccm, TDi, diesel, srebrny metalik, 2 komplety kół (zima lato), pełne wyposaż. bez wypadku, zarejestr. wkraju, I właściciel - 10 900 zł. Ostrów Wielkopolski, tel. 600/38-33-27 G137WN4K

FORD GALAXY 1999 r., 2300 ccm, benz., inst. gaz, czarny met., kara pojazdu, zarejestr. inst. gaz z sekwencyjnym wtryskiem, bułła gazu w miejscu kola zapasowego, wspom. kierownicy 4 airbagi, c. zamek, ABS, klimat., el. otw. szyby, alufelgi, 7-osobowy, kpl. fotele, garażowany, stan bdb - 8 600 zł lub zamienie Złoty Stok, powiat ząbkowski, tel. 600/94-24-15 G12TEEC

FORD GALAXY 2000 r., 1900 ccm, 115 KM, srebrny met., 7-osobowy, c. zamek, wspom. kierownicy, ABS, klimat., zadany, garażowany, 2 kpl. kół (leń i zm.) - 18 500 zł. Jawor, tel. 785/24-06-33 G137NTXY

FOTO FORD GALAXY 2000 r., 285 tys. km, diesel, zieleń butelkowa, stan dobry, radio, ABS, sztyberdach, c. zamek, fotele welurowe - 10 600 zł. Wrocław, tel. 660/41-13-35 F10344733

FORD GALAXY 2001 r., 1900 ccm, TDi, granatowy, podgrz. szyba przednia, c. zamek, pilot, klimat., webasto, ciemne szyby, zarejestr., eksploatowany przez kobile - 12 500 zł. Wschowa, tel. 663/02-42-21 G12JTXX

FORD GALAXY 2002 r., 250 tys. km, 1900 ccm, TDi, srebrny, manualna skrzynia bieg., stan bdb - 13 400 zł + opłaty Jawor, tel. 693/13-22-63 G137PCJE

FORD GALAXY 2002 r., 174 tys. km, 1900 ccm, diesel, kawowy met., wspom. kierownicy, c. zamek, el. szyby, el. lusterka, airbagi, klimatronic, 7-osobowy, welurowa tap., reg. kierownica, halogeny, bez wypadku, zadany, 6-bieg - 15 500 zł. Ząbkowice Śląskie, tel. 664/00-26-87 G139R7KN

FORD GALAXY 2002/03 r., 175 tys. km, 1900 ccm, TDi, szmaragdowy met., 7-osobowy, klimatronic, c. zamek, el. otw. szyby, wspom. kierownicy, ABS, RO, alarm, stan bdb, opony letnie i zimowe - 15 800 zł. Ząbkowice Śląskie, tel. 693/34-57-77 G139RT9F

FORD GALAXY 2004 r., 236 tys. km, 2000 ccm, benz., inst. gazowa - 11 000 zł + opłaty Leszno, tel. 669/34-74-30 G139N7Y9

FOTO FORD GALAXY 2004 r., 224 tys. km, 1896 ccm, czarny metalik, 5-drzw., bez wypadku, garażowany, kierowca niepalący, kpl. dokumentacja, I właściciel, sprowadzony, ABS, c. zamek, el. otw. szyby, ESP, immobiliz. klimatyzacja, komputer pokł., pod pow., reg. kierownica, RO, CD, tap. welurowa, wspom. kier. - 14 900 zł do negocjacji. Różyniec, powiat bolesławiecki, tel. 669/34-29-78 I139RFFH

FORD GALAXY VAN 2007 r., 143 tys. km, 2000 ccm, dCi, 140 KM, srebrny met., kpl. dokumentacja, alufelgi, bez wypadku, 7-osobowy, stan idealny, I właśc. - 33 000 zł. Sobótka, powiat wrocławski, tel. 667/57-30-10 G139NMP

FORD GALAXY 2007/08 r., 2000 ccm, TDCi, 140 KM, czarny met., ksenony, skórzana tap., nawigacja, parkronic, tempomat, 10 airbagów, panoramiczny dach, pełne wyposaż. elektr., c. zamek, alarm, wspom. kierownicy, sensor deszczu i zmiernicz, alufelgi 17", sprow. z Niemiec, bez wypadku, stan bdb - 46 600 zł. Strzelin, tel. 888/77-18-34 G139RFL7

FORD KA 1996 r., niebieski, el. otw. szyby, RO, alufelgi, aktualne opłaty - 1 700 zł. Ziebiec, powiat ząbkowski, tel. 609/73-32-83 G139T317

FORD KA 1997 r., 98 tys. km, 1300 ccm, benz., wtrysk, czarny met., wersja limitowana, bez wypadku, klimat., 4 airbagi, ABS, el. szyby, wspom. kierownicy, c. zamek, RO, skórzana tap., kpl. dokumentacja, po opłatach celno-skarbowych przygotowany do rejestr. - 3 100 zł. Rawicz, tel. 601/77-37-17, 66/573-18-45 JG1331002

FORD KA 1998 r., 1300 ccm, benz., ważne OC i przegląd, c. zamek, RO z CD - 2 200 zł. Wrocław, tel. 533/77-44-44 G134EP7C

FORD KA 1998 r., 1300 ccm, benz., niebieski met., stan techn. i wizualny db, wspom. kierownicy, c. zamek, ABS, 2 airbagi, bez wypadku, alufelgi, 2 kpl. kół (leń i zm.), nowe opony zimowe, nowy akumulator (gwar.) - 3 800 zł. Wrocław, tel. 533/43-64-13 G13MPWC

FORD KA 1998 r., 1300 ccm, srebrny met., zarejestr., kara pojazdu, wspom. kierownicy, c. zamek, airbag, el. otw. szyby, zadane wnetrze, liny szyby uchylane, aktualne OC, przegląd do 03.2014 r. - 2 900 zł. Złoty Stok, powiat ząbkowski, tel. 698/79-75-61 G137KNLE

FORD KA 1999 r., 1300 ccm, benz., niebieski met., stan bdb, klimat., c. zamek, wspom. kierownicy, el. szyby, ABS - 5 100 zł. Wrocław, powiat wrocławski, tel. 601/72-57-00 JG0023383

FORD KA 1999 r., 1300 ccm, benz., czerwony, sprow. z Niemiec, do opłat. - 1 100 zł. Zagan, tel. 605/45-58-97 G139RTR

FORD KA 2001 r., 99 tys. km, 1300 ccm, benz., wtryskowy met., ABS, c. zamek, wspom. kierownicy, klimat., airbagi, stan bdb, sprow. opłacony, ubezpieczony, przygotowany do rejestr. - 5 300 zł. Lwówek Śląski, tel. 605/99-92-13 JG0117133

FOTO FORD KA MOLY HATCHBACK 2001 r., 126 tys. km, 1300 ccm, benz., zółty, serwisowany, sprowadzony, c. zamek, el. otw. szyby, el. reg. lusterka, immobiliz. klimatyzacja, 2 pod pow., RO, oryg. wspom. kier., wersja limitowana, el. reg. reflektory, uchylane liny szyby, dodatki, tapicerka i zderzaki w kolorze auta - 3 900 zł. możliwa zamiana na tańszy Legnica, tel. 697/00-77-01 I139PYAY

FORD KA 2001/02 r., 77 tys. km, 1300 ccm, benz., bordowy met., wspom. kierownicy, c. zamek, el. otw. szyby, RO, ABS, welurowa tap., c. zamek - 2 300 zł + opłaty Zgorzelec, tel. 513/53-93-51 G137AH9X

FORD KA 2002 r., do rejestracji, b. bogate wyposażenie, klimat. - 3 300 zł. Rawicz, tel. 697/70-59-39, 65/545-12-58 G139TE79

FORD KAAMBENT 2008/09 r., 48 tys. km, 1200 ccm, jasnozielony, 3-drzwiowy, zadany, RO, komputer, reg. kierownica i fotele kier. - 14 000 zł. Strzelin, tel. 600/25-07-35 G134WHXY

FORD KA 2009 r., 20 tys. km, 1200 ccm, benz., biały, ks. serwisowa, nieekspluat. w kraju - 21 000 zł. Dzierżonów, tel. 507/16-17-03 G134WHPY

FORD MAVERICK 1991 r., niebieski met., c. zamek, welurowa tap., światła przeciwmieglne, 5-drzwiowy, wspom. kierownicy, RO z CD - 7 000 zł. Bolesławiec, tel. 515/97-11-84 G12KLHPK

FORD MONDEO 1994 r., 1800 ccm, turbo D, c. zamek, 2 airbagi, ABS, stan db - 2 200 zł. Bolesławiec, tel. 886/94-14-21 G137NNLP

FORD MONDEO KOMBI 1994 r., 1800 ccm, turbo D - 2 200 zł lub zamienie Mojez, powiat lwówecki, tel. 533/19-69-42 G137NNFE

FORD MONDEO KOMBI 1994 r., 1800 ccm, turbo D, zielony (butelkowy), bogate wyposaż. - 2 200 zł lub zamienie Mojez, powiat lwówecki, tel. 697/86-92-16 G139N9W3

FORD MONDEO KOMBI 1994 r., 1800 ccm, benz., inst. gaz, zarejestr., ważne OC i przegląd, stan bdb - 1 600 zł. Oborniki Śląskie, powiat trzebnicki, tel. 605/20-85-09 G139RT7K

FORD MONDEO HATCHBACK 1994 r., 1800 ccm, TDi, niebieski, 2 airbagi, wspom. kierownicy, sztyberdach, c. zamek, el. szyby, el. lusterka, obrotomierz, hak, welurowa tap., 5-bieg., po wymianie rozrządu, stan bdb, do wymiany liny reperaturki - 2 950 zł. Ząbkowice Śląskie, tel. 609/30-78-38 G139NJTJ

FOTO FORD MONDEO KOMBI 1995 r., 271 tys. km, 1800 ccm, TDi, kierowca niepalący, zarejestr., ABS, c. zamek, 2 pod pow., reg. kierownica, RO, CD, sztyberdach, wspom. kier., stan bdb - 2 350 zł. Głogów, tel. 603/35-89-76 potrydak@wp.pl I139NJKWC

FORD MONDEO HATCHBACK 1995 r., 1600 ccm, benz., inst. gaz, granatowy, c. zamek, wspom. kierownicy, sztyberdach - 1 900 zł. Oława, tel. 889/74-77-99 G139TCNC

FORD MONDEO KOMBI 1996 r., 200 tys. km, 1600 ccm, benz., srebrny met., 2 airbagi, c. zamek, ABS, wspom. kierownicy, el. otw. szyby, przednie, el. reg. lusterka, brak przegl

GMC

GMC SAFARI SALONKA, 1995 r., 55 tys km, 4300 ccm, V6 benz inst.gaz, srebrny, alufelgi, el. szyby, wspom., klimat, kanapa rozkładana, skórzana tapicerka, drewniane elementy, RO + CD, odręstaurywany nowy lakier stan bdb - 27 900 zł. Wrocław, tel. 0507/12-35-69

HONDA

HONDA ACCORD, 1996 r., 1800 ccm, inst.gaz, 16V, czarny, ABS, c. zamek, el. otw. szyby, alufelgi - 2 800 zł do negocjacji. Świdnica, tel. 794/58-43-53 G37NTYY

HONDA ACCORD IS, 1999 r., 212 tys km, 1800 ccm, benz., 137 KM, ciemnośliwkowy, serwisowany, po przeglądzie wASO w kraju w 01 2013 r., alum felgi, el. otw. szyby, el. reg. lusterka, tempomat, c. zamek + pilot, 5-bieg, dodatkowe felgi z oponami, klimatyzacja, ks. serwisowa - 9 600 zł Wrocław, tel. 71/325-26-10, 605/03-52-75 JG0259273

HONDA ACCORD, 2002 r., 200 tys km, 2000 ccm, wtrysk benz., 16V, srebrny met., klimat, 4 airbagi, ABS, el. szyby, wspom. kierownicy, c. zamek, RO z CD, drewn. dodatki welurowa tap. zadbany kpl dokumentacja, po opłatach celno-skarbowych, przygotowany do rejestr. - 9 900 zł. Rawicz, tel. 601/77-37-17, 65/573-18-45 JG0818782

HONDA ACCORD KOMBI, 2004 r., 2200 ccm, diesel, 140 KM niebieski met. wersja sportowa alarm, ABS, wspom. kierownicy, c. zamek, klimatronic, 6 airbagów, el. szyby, skórzana tap., tempomat, RO z CD, hak alufelgi immob. komputer, TC, c. zamek + pilot - 21 000 zł. Wrocław, tel. 7904/2-57-76 G39TEFN

HONDA CIVIC SEDAN, 1995 r., 1400 ccm, benz., czarny, 5-drzwiowy, stan db, klimat - 2 300 zł + opłaty Zgorzelec, tel. 500/24-74-87 G39N9TK

HONDA CIVIC, 1997 r., 1500 ccm, V-TEC, czarny, 3-drzw., alufelgi, klimat, wspom. kierownicy, ubezpiecz., przegląd do 06 2013 r., lust., w kolorze nadwozia - 5 500 zł. Wrocław, tel. 691/49-76-91 antonik2@interia.pl JG0046603

HONDA CIVIC, 1998 r., 1400 ccm, benz., niebieski met., 5-drzwiowy, el. szyby, el. lusterka, c. zamek, alufelgi, ważne OC i przegląd, stan bdb - 6 400 zł. Grodków, powiat brzeski, tel. 664/00-64-71 G39NJK4

HONDA CIVIC HATCHBACK 1999 r., 109 tys km, 1400 ccm, 16 V niebieski met., bez wypadku, serwis wASO, klimat. RO z CD, welurowa tap. 4 airbagi, ABS, el. szyby, wspom. kierownicy, alufelgi, nowe opony + nowy kpl. opon zimowych stan idealny, zarejestr. w kraju od 6 mies - 7 900 zł. Rawicz, tel. 601/77-37-17 JG0307673

HONDA CIVIC, 1999 r., 1400 ccm, niebieski met., stan db, el. szyby, airbagi, wspom. kierownicy - 4 500 zł. Wąsosz, powiat gdrowski, tel. 693/84-14-86 G39TKTN

HONDA CIVIC HATCHBACK 2001 r., 182 tys km, 1400 ccm, benzyna 16V, 90 KM srebrny metalik, klimat., ABS, ESP, c. zamek + pilot, radio fabryczne, halogeny alufelgi, 2 zestaw kół zimowych, alarm, serwis wASO, kupiony w polskim salonie, bez wypadku, ks. serwisowa, używany przez kobietę, trasa 5,5/100 km, 6,5/100 km, miasto, wnetrze jak nowe - 12 900 zł. Pleszew, tel. 602/23-90-31 G39TFMH

HONDA CIVIC HATCHBACK, 2002 r., 1400 ccm, 16V, benz., czarny met., klimat., 6 airbagów, pełne wyposaż. elektr. komputer, alufelgi, ABS, RO z CD, serwisowany stan idealny - 15 400 zł. Wolczyn, powiat kluczborski, tel. 77/414-52-80, 663/45-13-97 G37RLXH

HONDA CIVIC HATCHBACK 2002 r., 1400 ccm, 16V, benz., klimat., 4 airbagi, pełne wyposaż. elektr., komputer, ABS, RO z CD, serwisowany, stan idealny - 15 400 zł. Wolczyn, powiat kluczborski, tel. 77/418-86-63 606/59-17-79 G39T4N4

HONDA CIVIC SPORT HATCHBACK, 2004 r., 101 tys km, 1600 ccm, benz., perlłowoczarny met., ABS, alufelg, alarm, blokada skrzyni bieg, c. zamek, el. lusterka i szyby immob., klimat, 4 airbagi, RO z CD, światła przeciwmgienne, wspom. i reg. kierownicy, 3-drzwiowy, kupiony w polskim salonie, sportowe fotele i zawieszanie, skórzana kier. - 18 900 zł! gałka zmiany biegów, Wrocław, tel. 604/40-77-76 608/18-64-99 G39RMPF

HONDA CIVIC, 2005 r., 109 tys km, 1400 ccm, benz., srebrny, 5-drzwiowy, klimat., 4 airbagi, c. zamek, ABS, ESP, 4 el. szyby, ważne OC i przegląd - 19 900 zł. Mirsk, powiat lwówecki, tel. 609/60-51-56 G37R9TK

HONDA CIVIC, 2006 r., 95 tys km, 1800 ccm, benz., 140 KM, kawowy met., ks. serwisowa, pełne wyposaż. oprócz nawigacji - 31 000 zł. Jawor, tel. 603/07-20-48 G373PAJ

HONDA CONCERTO 1994 r., 93 tys km, 1500 ccm, benz., czarny, kupiony w Polsce, oryginalny przebieg, pełne wyposaż. elektr. el. szyberdach, c. zamek, zadbane, stan idealny, bez wypadku, nie wymaga wkładu finans., ubezpieczenie w MTU, przegląd do 10 2013 r., bez korozji - 2 950 zł. Bielawa, tel. 74/833-72-69 JG0309403

HONDA CR-V KOMBI, 2003 r., 122 tys km, 2000 ccm, benz., czarny, stan idealny, ks. serwisowa prowadzona do końca, pełne wyposaż. oprócz skórzanej tap, automatic - 25 000 zł. Walbrzych, tel. 601/77-14-73, 601/77-19-65 G37NRYY

FOTO HONDA CR-V SUV, 2008 r., 121 tys km, 2200 ccm, diesel, bez wypadku, garażowany, kierowca niepalący, kupiony w kraju, i właściciel, serwisowana, zarejestr. 4x4, ABS, alarm, alum felgi, c. zamek, el. otw. szyby, el. reg. lusterka, ESP, immobilizer, klimatyzacja, komputer pokł. pod pow., reg. kierownica - 59 500 zł. Kamieniec Wrocławski, tel. 513/09-11-14 IJ39RRW9

HONDA CR-V, 2012 r., 29 tys km, 2200 ccm, diesel, beżowy, alufelgi, skórzana tap., pełne wyposaż. oprócz nawigacji - 69 900 zł + opłaty, Bystrzyca Kłodzka, tel. 693/34-62-25 G37RHK7

HONDA CRX, 1992 r., po rem. kapitalnym, zarejestr., ważny przegląd - 10 000 zł do negocjacji. Wrocław, tel. 71/353-81-49 G377YWW

HONDA JAZZ, 2003 r., 68 tys km, 1400 ccm, benz., niebieski met., klimat, 4 airbagi, el. szyby, ABS, c. zamek, sprow. - 13 900 zł + opłaty, Mirsk, powiat lwówecki, tel. 609/60-51-56 G37R9TL

HONDA JAZZ VAN 2003 r., 1400 ccm, benz., czarnieł meksykańska 5-drzw., klimat, el. otw. szyby, el. reg. lusterka airbagi ABS, c. zamek, wspom. kierownicy - 14 500 zł. Wrocław, tel. 504/28-77-35 G37NWP9

HONDA JAZZ, 2005/06 r., 1400 ccm, srebrny met., klimat., wspom. kierownicy, ABS, z salonu - 12 700 zł. Wąsosz, powiat gdrowski, tel. 660/32-53-94 G39P3MN

HONDA JAZZ, 2008 r., 84 tys km, 1200 ccm, benz., fioletowy, klimat., komputer, RO z CD, reg. kierownica, 4 airbagi, el. szyby, el. lusterka, immob., c. zamek, ABS, kontrola trakcji, wspom. kierownicy, tylna szyba podgrzewana, i właśc., ks. serwisowa, stan bdb - 22 800 zł. Władów, powiat strzeliński, tel. 609/49-96-31 G3JHNCA

30.04.2013

30.04.2013

HONDA PRELUDE, 1994/95 r., 2300 ccm, benz., czarny met., pełne wyposaż. elektr., alufelgi, zarejestr. - 2 990 zł lub zam. na inny, może być uszkodzony. Ko-wary, powiat jeleniogórski, tel. 604/35-22-07 G37WJML

FOTO HONDA PRELUDE SPORT COUPE, 1997 r., 120 tys km, 2000 ccm, benzyna, czarny, 2-drzw., bez wypadku, garażowany, kierowca niepalący, kpl dokumentacja, sprowadzony, zarejestr., ABS, alum felgi, aut. skrzynia bieg., c. zamek, el. otw. szyby (2), el. reg. lusterka, immobilizer, klimatyzacja, 2 pod pow. RO JVC, szyberdach - 12 500 zł. Kamienna Góra, tel. 607/38-09-68, 609/14-21-40 IJ39TKAN

HONDA SHUTTLE MINIBUS, 1997 r., 217 tys km, 2200 ccm, benz., 18V, zielony met., 7-osobowy, nie wymaga wkładu finans., ważne OC i przegląd, klimat, szyberdach, welurowa tap. - 9 900 zł. Wrocław, tel. 603/87-52-73 G397KXP

HUMMER

HUMMER H2, 2008 r., 100 tys km, benz., inst.gaz, czarny - 105 000 zł. Pokój, powiat namysłowski, tel. 77/469-81-57, 602/39-14-08 G34797M

HYUNDAI

FOTO HYUNDAI ACCENT, 1995 r., 1300 ccm, 12V, czarny, bez wypadku, kierowca niepalący, kpl. dokumentacja, sprowadzony, zarejestr., pod pow., RO, tap. welurowa, wspom. kier., stan db - 1 750 zł do negocjacji. Świebodzice, tel. 725/47-12-40 IJ39TCNR

FOTO HYUNDAIATOS GLS HATCHBACK, 1999 r., 100 tys km, 1000 ccm, benz., niebieski metalik, 5-drzw., i właściciel, serwisowany, sprowadzony, ABS, c. zamek, el. otw. szyby, el. reg. lusterka, immobilizer, pod pow., RO z CD Philips, wspom. kier. opony zimowe Kelly, Winermark, el. reg. reflektory, komplet zagłówek - 3 500 zł. możliwa zamiana na tańszy Legnica, tel. 697/00-77-01 IJ39PXNE

FOTO HYUNDAI COUPE, 2002/04 r., 120 tys km, benz., czarny, 3-drzw., bez wypadku, zarejestr. ABS, alum felgi, c. zamek, el. otw. szyby, el. reg. lusterka, klimatyzacja, komputer pokł. pod pow., reg. kierownica, tap. welurowa, wspom. kier. - 14 950 zł. Wrocław, tel. 698/40-91-27 IJ39RMMH

HYUNDAI GALLOPER, 1999 r., 125 tys km, 2500 ccm, TDI, bordowy, długi, 5-drzwiowy, 7-osobowy, 4 el. szyb., wspom. kierownicy, klimat., napęd 4x4, na kat. B prawa jazdy, zarejestr., przegląd do 09.2013 r., OC, hak (3300 kg), ABS, airbag, RO z CD, opony 265/70/15 Michelin - 10 000 zł. Gryfów Śląski, powiat lwówecki, tel. 604/23-03-16 G2KTKX3

HYUNDAI GETZ, 2002 r., 150 tys km, 1300 ccm, benz., perlłowoczarny met., 3-drzwiowy, el. szyby, el. lusterka, klimat, c. zamek, wspom. kierownicy, welurowa tap, immob., 4 airbagi, ABS, atrak. wygląd, zarejestr. w kraju - 9 200 zł. Rawicz, tel. 518/79-04-68 G37PWW4W

HYUNDAI GETZ, 2008 r., 93 tys km, 1500 ccm, CRDi, jasnobłękitny met., 2 airbagi, el. szyby, el. lusterka, RO, wspom. kierownicy, ABS, c. zamek - 15 400 zł + opłaty. Niemodlin, powiat opolski, tel. 77/460-65-68, 508/30-64-51 G373FXJ

HYUNDAI H0, 2009 r., 43 tys km, 1100 ccm, benz., czarny, w kraju od 3 dni, czyste, zadbane, jeden właściciel w Niemczech, do opłat, ABS, alarm, 2 airbagi, immob. i wspom. kierownicy, radio CD, c. zamek - 14 500 zł + opłaty. Jelenia Góra, tel. 797/62-43-33 FG0373293

HYUNDAI I30, 2010 r., 1600 ccm, benz., niebieski, sprow. po opłatach - 29 500 zł. Blaszki, powiat sieradzki, tel. 607/11-31-14 G39RLNF

HYUNDAI LANTRA, 1997 r., 1500 ccm, benz., pełne wyposaż. elektr. - 1 500 zł. Legnica, tel. 781/59-15-98 G2CKPJC

HYUNDAI SANTA FE, 2001 r., 175 tys km, 2700 ccm, V6, inst.gaz., brązowy met., klimat, c. zamek, ABS, el. szyby, el. lusterka, wspom. kierownicy, RO, napęd 4x4, nowe opony, przyciemn. szyby, otw. szybki klapy tylnej, relingi dach., zaczep. - 17 500 zł. Jelcz-Laskowice, powiat olawski, tel. 608/65-32-14 G2KXJE3

HYUNDAI SANTA FE, 2005 r., 2300 ccm, benz., grafiowy, sprow. z Niemiec - 30 000 zł. Grzędzina, powiat olawski, tel. 691/06-33-85 G39TCNL

HYUNDAI SONATA, 1995 r., 2000 ccm, benz., inst.gaz, bordowy, 5-drzw., klimat, 4 el. szyby, 2 airbagi, wspom. i reg. kierownicy, c. zamek, alarm + 2 piloty, hak, wersja USA, ważne OC i przegląd do 10.2013 r., 3.500 zł lub zamienie na motorower Simson S51 lub duży skuter Gryfów Śląski, powiat lwówecki, tel. 604/23-03-16 G39TKRY

HYUNDAI TUCSON SUV, 2009 r., 2000 ccm, 16V, Eco-tec, perlłowoczarny met., immob., RO z CD, klimat, c. zamek + pilot, wspom. kierownicy, ABS, SR5, EPC, ESP, alarm, alufelgi, komputer, 4 el. szyby, el. lusterka, el. reflektory, 10 airbagów, relingi dach., roleta, chromowane dodatki, uchylana szyba tylnej klapy, ekonomiczny - 36 900 zł lub zamienie, Paczków, powiat nyski, tel. 669/22-54-67 G2JHR,YX

HYUNDAI TUCSON SUV, 2009 r., 2000 ccm, 16V, Eco-tec, perlłowoczarny met., immob., RO z CD, klimat, c. zamek + pilot, wspom. kierownicy, ABS, SR5 (10 airbagów), EPC, ESP, alarm, alufelgi, komputer, 4 el. szyby, lusterka i reflektory, roleta, relingi dach., chrom. dodatki, ekonomiczny, uchylna szyba klapy tylnej, welurowa tap. - 35 900 zł lub zamienie, Paczków, powiat nyski, tel. 669/22-54-65 G39NMNYN

ISUZU

ISUZU TROOPER, 1997 r., 65 tys km, 3200 ccm, benz., V6, 200 KM, czarny met., nowe kola, bogata wersja, zarejestr., ubezpieczony, stan idealny - 8 990 zł. Ko-wary, powiat jeleniogórski, tel. 604/35-22-07 G37WJTM

JAGUAR

FOTO JAGUAR S-TYPE SEDAN 2003 r., 202 tys km, 2500 ccm, benz., V6, niebieski, 4-drzw., bez wypadku, kpl dokumentacja, serwisowany, sprowadzony, ABS, alum, alum, felgi, aut. skrzynia bieg., c. zamek, el. otw. szyby (4), el. reg. lusterka, ESP, immobilizer, klimatyzacja, komputer pokł. pod pow., reg. kierownica, szyberdach - 10 000 zł do negocjacji. Ładek-Zdrój, powiat kłodzki, tel. 74/814-81-27, 788/74-61-56 ruseb33@gmail.com IJ39NECT

JAGUAR X-TYPE KOMBI, 2004 r., 2000 ccm, diesel, czarny met., 6 airbagów, klimatronic, pełne wyposaż. elektr., alufelgi, tempomat, jasne wnetrze, przygotowany do rejestr. - 14 800 zł. Kąty Wrocławskie, tel. 71/390-76-96 G2I9HEN

JEEP

JEEP CHEROKEE EXCLUSIVE, 2003 r., 180 tys km, 2500 ccm, CRDi, srebrny met., zarejestr., stan idealny, oryg. lakier, 5-drzwiowy, 4x4, skórzana tap., klimat, ABS, SR5, 5-bieg, tempomat, 6 airbagów, alufelgi, RO z CD, 4 el. szyby, kontrola trakcji, nowe opony, zadbane, atrakc. wygląd - 24 900 zł, możliwe raty lub zamienie. Paczków, powiat nyski, tel. 681/62-46-21 G2JFFC7R

JEEP COMPASS 2009 r., 57 tys km, 2400 ccm, benz., inst. gazowa, inst.gaz, z sekwencyjnym wtryskiem, 4x4, nawigacja, pełne wyposaż. elektr., ABS, ESP, airbagi, alufelgi, syst. audio Bose, sprow. - 34 000 zł. Leszno, tel. 663/26-99-66 G397L9Y

JEEP GRAND CHEROKEE ZJ OFF ROAD LIFT 5', 1995 r., 5200 ccm, benz., inst.gaz, opony Simex, stan bdb - 16 900 zł. Olawa, tel. 609/30-38-30 G39NAP7

JEEP GRAND CHEROKEE, 2002 r., 4000 ccm, benz., inst.gaz, wiśniowy met., bez wypadku, ul. Strzegom, powiat swidnicki, tel. 603/87-72-97 GJ04XE4J

JEEP GRAND CHEROKEE III LAREDO, 2006 r., 170 tys km, 3700 ccm, Benz., inst. gazowa, srebrny met., stan bdb - 34 900 zł. Brzeg Dolny, powiat wolowski, tel. 604/31-72-76 G2KLPWC

JEEP GRAND CHEROKEE LAREDO, 2006 r., 3700 ccm, benz., inst.gaz srebrny met., stan bdb - 34 900 zł. Brzeg Dolny, powiat wolowski, tel. 71/319-78-83 G37PKJ7

KIA

KIA CARNIVAL, 2000 r., pełne wyposaż. elektr., stan bdb - 9 500 zł. Legnica, tel. 887/27-21-45 G11H7TTT

KIA CARNIVAL 2000 r., 2900 ccm, TDI, czarny met., 7-osobowy, zarejestr., ważne OC i przegląd, alufelgi, przyciemn. szyby, tyne fotele obrotowe, klimat, 2-stref., 2 airbagi, ABS, el. szyby, el. lusterka, po rem. silnika, bez korozji, stan db - 7 500 zł. Wrocław, tel. 881/78-28-83 G373HLR

KIA CARNIVAL 2001 r., 2900 ccm, TDI, czarny, 7-osobowy, wspom. kierownicy, c. zamek, el. otw. szyby, ABS, klimat., skórzana tap., alufelgi, kpl. kół zim., nowy akumulator (gwaran.) - 7 900 zł do negocjacji. Brzeg, tel. 793/33-19-59 G39PPF4

FOTO KIA CARNIVAL MINIBUS, 2003 r., 180 tys km, 2902 ccm, CRDi, srebrny metalik, 5-drzw., kpl dokumentacja, sprowadzony, ABS, c. zamek, el. otw. szyby, el. reg. lusterka, immobilizer, klimatyzacja, pod pow. RO, tap. welurowa, wspom. kier., auto sprawne technicznie w 100% - 9 300 zł. Lubsko, powiat zarski, tel. 601/68-97-94 igproject16@wp.pl IJ39REXL

KIACARNIVAL VAN, 2005/06 r., 2900 ccm, CRDi, czarny met., 7-osobowy, automatic, skórzana tap. - 12 900 zł. Czernica, powiat wrocławski, tel. 71/318-02-94 G39P3RN

KIA PICANTO 2004 r., 1100 ccm, benz., niebieski met., 5-drzwiowy, el. szyby, el. reg. reflektory, c. zamek, wspom. kierownicy, 4 airbagi, reg. fotele, ABS, i właśc., przygotowany do rejestr. - 10 400 zł. Środa Śląska, tel. 500/34-39-43 G34XLXE

KIA PICANTO, 2006 r., 55 tys km, 1100 ccm, niebieski met., bez wypadku, 5-drzwiowy, przygotowany do rejestr., klimat., 4 airbagi, ABS, wspom. kierownicy, c. zamek, serwisowany, kpl. dokumentacja - 13 500 zł. Kłodzko, tel. 605/74-22-01 G39KLRK

KIA PICANTO 2012 r., 18 tys km, 1000 ccm, benz., srebrny met. do małych potrawek blachar-lakierni - 13 900 zł. Goluchów, powiat pleszewski, tel. 797/23-79-86 G39PAPJ

KIA RIO 2001 r., 1500 ccm, czarny, 5-drzwiowy, pełne wyposaż. elektr. - 4 150 zł + opłaty. Mirsk, powiat lwówecki, tel. 660/94-33-86 G39RFJP

FOTO KIA RIO LS TOUR KOMBI, 2003 r., 138 tys km, 1500 ccm, MI-TECH, srebrny metalik, 5-drzw., serwisowany, sprowadzony, ABS, c. zamek, el. otw. szyby (4), el. reg. lusterka, klimatyzacja 100% sprawna, 2 pod pow., RO, oryg. Philips, wspom. kier., el. reg. reflektory, skórzana kierownica i gałka zmiany biegów, 2 komplety kluczy, czyste, - 4 900 zł. możliwa zamiana na tańszy, Legnica, tel. 697/00-77-01 IJ39TKTJ

KIA RIO COMFORT SEDAN, 2008 r., 1400 ccm, 16V DOHC, srebrny met., klimat, nawigacja, 4 el. szyby, lust. i reflektory, ABS, SR5, RO z CD, c. zamek, immob., alarm + pilot, dzial. tylna kanapa, 5-drzw., 5-bieg., parktronic, zdzerzaki i lust. w kol. nadwozia, podoklejniki, i właśc., ekonomiczny, garażowany, stan bdb - 18 800 zł lub zamienie na tańszy, Otmuchów, powiat nyski, tel. 698/74-96-12 G3997KE

KIA SHUMA 1998 r., 1500 ccm, benz., zielony met. - 2 100 zł. Kruków, powiat świdnicki, tel. 505/73-05-96, 74/858-01-92 G293TLE

KIA SORENTO, 2004 r., 130 tys km, 2500 ccm, diesel, czarny, orurowany, pełne wyposaż., eksploatawona przez kobietę - 29 000 zł. Lwówek Śląski, tel. 609/28-17-13 G34XW4E

KIA SORENTO, 2004/05 r., 2500 ccm, CRDi, pełne wyposaż. elektr. zarejestr. - 29 900 zł lub zamienie. Ko-wary, powiat jeleniogórski, tel. 604/35-22-07 G37WMKN

FOTO KIA SORENTO, 2006 r., 185 tys km, 2500 ccm, CRDi, 16V, srebrny metalik, 5-drzw., bez wypadku, garażowany, kierowca niepalący, kpl. dokumentacja, i właściciel, serwisowany, sprowadzony, zarejestr., 4x4, ABS, alum, alum felgi, c. zamek, el. otw. szyby (4), el. reg. lusterka, immobilizer, klimatyzacja, Klimatronik, RO CD - 36 000 zł. Jawor, tel. 604/42-71-47 IJ39RRWF

KIA SORENTO EXECUTIVE, 2006 r., 130 tys km, 2500 ccm, diesel, srebrny met. sprow. zarejestr., pełne wyposaż. el. otw. szyby, alufelgi, skórzana tap. - 34 000 zł. Olawa, tel. 605/55-28-84 G2EN37E

FOTO KIA SOUL, 2009/10 r., 77 tys km, 1600 ccm, CRDi, czarny, 5-drzw., bez wypadku, garażowany, na gwarancji, kierowca niepalący, kpl. dokumentacja, kupiony w kraju, i właściciel, serwisowany, zarejestr. ABS, alum, alum felgi, c. zamek, el. otw. szyby, el. reg. lusterka, ESP, immobilizer, klimatyzacja, pod pow. - 35 600 zł. Jawor, tel. 534/91-10-55 IJ39RLJ4

KIA SPORTAGE, 1998 r., 180 tys km, 2000 ccm, turbo D, klimat, el. szyby, c. zamek, stan idealny, właśc. niepalący, napęd 4x4 - 9 500 zł. Wrocław, tel. 795/79-86-15 G2IHEHE7

KIA SPORTAGE, 1999 r., 2000 ccm, turbo D, bordowy met., stan db, orurowany - 6 400 zł + opłaty. Zgorzelec, tel. 500/24-78-87 G37RF7F

KIA SPORTAGE ACTIVE 2006 r., 2000 ccm, CRDi, 140 KM, 6-bieg, 4x4, skórzana tap., klimatronic, nawigacja, nowe opony alufelgi, syst. audio Becker, oryg., ks. serwisowa, i właśc., bez wypadku - 33 900 zł. Zgorzelec, tel. 501/12-41-51 G39NWM7

FOTOKIA SPORTAGE XL, 2011 r., 20 tys km, 2000 ccm, crdi 184KM, 5-drzw., bez wypadku, garażowany, na gwarancji, kierowca niepalący, kpl. dokumentacja, kupiony w kraju, i właściciel, serwisowany, zarejestr., 4x4, ABS, alarm, alum felgi 18, aut. skrzynia bieg., c. zamek, el. otw. szyby, el. reg. lusterka, ESP, RO, aut. - 102 000 zł. umowa kupna - sprzedaży, Wrocław, tel. 501/21-92-20, 502/20-17-58, 71/354-41-24 www.autowroclaw.autogielda.pl KJ0354193

LADA

LADA NIVA, 1996 r., 1900 ccm, diesel, napęd 4x4, techn. sprawny, silnik Poloneza - 5 600 zł. Tel. 68/374-87-90 603/05-71-93 G39T9LT

LANCIA

LANCIA LYBRA KOMBI, 2000 r., 1800 ccm, benz., srebrny met., pełne wyposaż. oprócz skórzanej tap. - 4 900 zł lub zam. na tańszy, Wrocław, tel. 533/77-44-44 G34WKL4

❏ MAZDA MX-5 CABRIO, 1999 r., 184 tys km, 1600 ccm, 110 KM czarny metalik, 2-drzwi, bez wypadku, kpl dokumentacja, I właściciel, miesiąc w kraju, zarejstr. alum felgi, c zamek, el otw szyby, immobilizer, podł pow, RO, wspom kier. Stan bardzo dobry, kupując zwolniony z opłaty skarbowej. Możliwa zamiana - 12.400 zł Oleśnica, tel. 605/62-00-63 biuro@autokontret.pl K11397542

MAZDA PREMACY, 1999 r., 190 tys km, 2000 ccm, dTi, 90 KM, niebieski, c zamek, 4 el. szyby, hak, kola zimowe. RO ze ster przy kier., tylna kanapa, 3 niezależne foleje, zadbane, techn. sprawną - 8.500 zł. Sobótko, tel. 691/17-89-43 JG0328173

MAZDA PREMACY, 2000 r., 160 tys km, 1800 ccm, benz, wtrysk, 16V, złoty met., serwis w ASO, klimat, 4 airbagi, ABS, el. szyby, alufelgi + kpl. kół zimowych, wspom kierownicy, c zamek, relingi,dach, roleta lekko przelaty bloniki i drzwi, techn. sprawny 100%, kpl dokumentacja, po oplatach celno-skarbowych - 6.900 zł Rawicz, tel. 601/77-37-17, 65/573-18-45 JG0194033

❏ MAZDA PREMACY, 2001 r., 220 tys km, 2000 ccm, TDI, 101 KM, srebrny, pełne wyposaż. elektr., klimat - 10.200 zł Tel. 506/09-08-25 S00006123

MAZDA PREMACY MINIVAN, 2001 r., 200 tys km, 1998 ccm, diesel, zielony met., 5-drzw, ABS, 4 airbagi, el. szyby, el. lusterka, orgy radio, kpl opon zimowych z felgami klimat, welurowa tap., skórzana tap., zarejestr. alufelgi, wspom kierownicy, c zamek, relingi,dach, immob, roleta,bg doskonaly samochod rodzinny - 11.500 zł. Wrocław, tel. 663/19-42-95, 71/793-22-31 52ide06@wp.pl FG0351753

MAZDA PREMACY, 2003 r., 210 tys km, 2000 ccm, turbo D, 74 kW, el. szyby, el. lusterka, 4 airbagi, klimat, c zamek, welurowa tap., alufelgi, nowy rozrząd, napinacze i turbina po regeneracji, nowy akumulator i płyny - 15.500 zł Zgorzelec, tel. 69751-75-16 G139PR7X

MAZDA XEDOS 6, 1995 r., 2000 ccm, 24V, 144 KM, bordowy met. sprawy, z Niemiec, klimat, ABS, pełne wyposaż. - 3.900 zł +opłaty Wrocław, tel. 790/79-05-17 G13737TJ

MAZDA XEDOS 6, 1995 r., 1600 ccm, 16V + inst. gaz., czmiennolowy, stan db, builla gazu w miejscu kola zapasow., zarejestr. wazne OC i przegląd, po remoncie zawieszania, alufelgi, pełne wyposaż. elektr., ABS, wspom kierownicy, klimat, walurowa tap., 3.900 zł Wrocław, tel. 881/78-28-83 G137RARC

MAZDA XEDOS 9, 1995 r., 2000 ccm, benz, grafityowy klimat, alufelgi, skórzana tap. - 3.500 zł Wrocław, tel. 796/78-02-42 G139PAW3

MERCEDES

MERCEDES 190, 1987/88 r., 2000 ccm, benz., inst. gaz, grafityowy, szycberdach, c zamek, zarejestr., ubezpieczony - 1.390 zł. Kowary, powiat jeleniogórski, tel. 604/35-22-07 G137WMUE

MERCEDES 190, 1989 r., 260 tys km, 2300 ccm, benz., alufelgowy met., szer. listwy, tapicera w kolorze czarnym, bez korozji, b zadbany, stan idealny - 9.900 zł lub zam na motocykl Lwówek Śląski, tel. 511/69-91 G139RTFN

MERCEDES 190 D, 1990 r., 2000 ccm, diesel, biały, 5-bieg, szycberdach, podgrz. foleje, stan bdb - 4.600 zł Trzebnica, tel. 605/63-61-65 G139PPYK

MERCEDES 190 SPORTLINE, 1992 r., 250 tys km, 2000 ccm, benz., zielony met., obniżony grill, szer listwy, szycberdach ABS, RO, alufelgi, drewn. dodatki, kpl. kół zim., stan bdb - 5.700 zł. Ścinawa, powiat Lubiński, tel. 76/843-60-59, 694/84-88-92 G1973M4NP

❏ MERCEDES 250, 1992 r., 250 tys km, 2497 ccm, diesel, beżowy, 4-drzw, bez wypadku, garażowany, kpl dokumentacja, zarejestr., ABS, c zamek, el otw szyby (2), el reg. lusterka, klimatyzacja, RO, wspom kier. wozem, ubezpieczony, kpl zimowe kola, stan dobry - 7.000 zł do negocjacji. Środa Śląska, tel. 609/80-65-16 I139PKYM

MERCEDES 280 W 126, 1996 r., 2932 ccm, benz., inst. gazowa, grafityowy, stan bdb - 4.000 zł Wrocław, tel. 501/57-45-59 506719114 G139PE9C

MERCEDES A 140, 2000 r., 1400 ccm, benz., czarny met., klimat, wspom kierownicy, el otw szyby, el reg. lusterka, ASR, airbagi - 7.200 zł + opłaty Jawor, tel. 782/11-96-12 G139RMAN

MERCEDES A 160, 1998/99 r., 1600 ccm, zielony, zarejestr., oplacony alufelgi, klimat, el. szyby, el. lusterka, c zamek, refleksory, ABS, SRs, 4 airbagi, RO, CD, c zamek, pilot - 6.500 zł lub zam. na inny. Jelenia Góra, tel. 607/23-23-40 G139PATH

MERCEDES A 160 AVANTGARDE, 1999/00 r., 170 tys km, 1600 ccm, benz., 102 KM, niebieski met., ABS, ASP, c zamek, wspom kierownicy, pełne wyposaż. elektr., klimat, alarm, alufelgi, kpl kół zim., RO, półskórzana tap., ks. serwisowa prowadzona do końca, bez wypadku, stan idealny, sprawa oplacony, ubezpieczony, przygotowany do rejestr. - 9.500 zł Lwówek Śląski, tel. 605/99-92-13 JG1448342

MERCEDES A 160, 2000 r., 228 tys km, 1700 ccm, diesel, srebrny 5-drzw, ABS, ASR, klimat, el. szyby, el. lusterka, nowy akumulator, webasto, zadbane, bez wypadku, nowe opony, alufelgi + kola zimowe - 9.500 zł. Jawor, tel. 695/73-64-13 G134YK34

MERCEDES A 160 CLASSIC, 2001 r., 1600 ccm, niebieski met., 4 airbagi, pełne wyposaż., zarejestr., ubezpieczony, spr.ow z Niemiec - 10.000 zł. Bolesławiec, tel. 880/55-99-25 G12KHLE9

❏ FOTO MERCEDES A 170 hatchback, 1998 r., 213 tys km, 1700 ccm, CDI, niebieski metalik, 5-drzw, bez wypadku, kierowca niepalący, zarejestr., ABS, alarm, c zamek, el. szyby, el. lusterka, 4 pod pow, RO z CD, szycberdach, tap welurowa, wspom kier. - 8.400 zł lub zamienie na większy z dopłatą Świdnica, tel. 691/16-76-97 andrzej.kujawa098@wp.pl I1391994

❏ MERCEDES A 170, 1999 r., 1700 ccm, cd, bordowy, 5-drzw., zarejestr., ABS, alum felgi, c zamek, el reg. lusterka, immobilizer, klimatyzacja, komputer pokł pod pow. RO, tempomat, wspom kier., półautomat, stan bardzo dobry - 8.200 zł zarejestrowany Świdnica, tel. 502/07-82-20, 502/07-82-21 paziozra7@o2.pl I139PANW

MERCEDES A 170, 1999 r., 157 tys km, najbogalsza wersja wyposaż. - 11.000 zł. Wrocław, tel. 669/28-85-85 G139PKM7

MERCEDES A 170, 1999 r., 1700 ccm, CDI, srebrny met. zarejestr. bez wypadku, orgy lakier bez korozji, kpl dokumentacja, klimat, 4 airbagi, ABS, ASR, zadbane, 2 kpl kół (lejn. i zim.), wazne OC do 09.2013 r., stan bdb - 7.900 zł. Złoty Stok, powiat ząbkowski, tel. 600/21-61-21 G139TCRM

❏ FOTO MERCEDES A 170, 2000 r., 288 tys km, diesel, czarny, 5-drzw, bez wypadku, garażowany, spradowany, zarejestr., ABS, c zamek, el otw szyby, el. reg. lusterka, ESP, klimatyzacja, podł pow, tap, welurowa, wspom kier., Samochód użytkowany w przez kobiete, II właściciel, Auto do naprawy - 6.900 zł Bierutów, tel. 608/34-10-71 pakon.krysi@interia.pl I139TKVJ

MERCEDES A 170 CLASSIC, 2000/01 r., 155 tys km, 1700 ccm, diesel, srebrny met., wspom kierownicy, airbagi, el. szyby, el. lusterka, ABS, klimat., czujniki parkowania, webasto, otw pilotem, alufelgi, kola zimowe, ASR, w 100% bez wypadku, stan bdb - 10.900 zł Ząbkowice Śląskie, tel. 693/34-57-77 G137WMCW

MERCEDES A 170 ELEGANCE, 2002 r., 171 tys km, 1700 ccm, CDI, niebieski met., klimat, 4 airbagi, alufelgi, el otw szyby, drewn dodatki, ABS, SRs, c zamek + pilot, RO z CD, stan idealny - 12.300 zł Grodków, powiat brzeski, tel. 793/07-84-53 G139KLRL

❏ FOTO MERCEDES A 170 ELEGANCE, 2002 r., 237 tys km, 1689 ccm, CDI, granatowy metalik, 5-drzw, bez wypadku, kierowca niepalący, serwisow, spradow., zarejestr., ABS, alufelgi 15", c zamek, pilot, el. szyby (4), el. lsterka, ESP, immob., klimat, manualna 4 pod pow, reg. kierownica, RO + CD Mercedes, półautomat - 12.900 zł dodaje komplet opon zimowych Firestone Winterhawk II Ewo Jelenia Góra-Cieplice, tel. 668/37-78-51, 668/81-18-51 deloideuro80@gmail.com I139TKC3

❏ FOTO MERCEDES B 200 MINIVAN, 2008 r., 60 tys km, 1991 ccm, CDI, niebieski metalik, 5-drzw, bez wypadku, kierowca niepalący, kpl dokumentacja, spradowany ABS, alum felgi, aut skrzynia bieg, c zamek, el otw szyby (2), el reg lusterka, ESP, immobilizer, klimatyzacja, komputer pokł., 4 pod pow reg. kierownica, RO + CD - 49.500 zł Wrocław, tel. 601/81-27-44 safetyandcomlortas@gmail.com I139TKTF

MERCEDES C 180, 1996 r., 1800 ccm, benz., srebrny met., automatic, stan bdb, garażowany, serwisowa, klimat, c zamek, alarm, karta pojazdu, kierowca niepalący, wazne OC i przegląd - 13.500 zł Wrocław, tel. 698/11-69-03, 71/355-11-23 G139TPEF

MERCEDES C 180 KOMBI, 1996/97 r., 1800 ccm, benz., inst. gaz, granatowy met., nowa sekwencyjna inst. gazowa, zarejestr., ubezpieczony - 6.990 zł Kowary, powiat jeleniogórski, tel. 604/35-22-07 G137WJXW

MERCEDES C 180 KOMPRESSOR, 2003 r., 118 tys km, 1800 ccm, benz., 170 KM, srebrny met., alufelgi, stan bdb, 2 kpl kół (lejn. i zim.), parkronic - 28.500 zł Świebodzice, powiat świdnicki, tel. 604/64-17-76, 74/85-11-06 G133MN7C

MERCEDES C 200, 1994 r., 2000 ccm, zarejestr., stan bdb, nowe opony i akumulator - 6.600 zł. Czerwieńczyce, powiat Kłodzki, tel. 74/871-47-27, 503/54-78-40 G13P7FX

MERCEDES C 200 ELEGANCE, 1995 r., 2000 ccm, benz., grafityowy, zarejestr., ubezpieczony - 3.990 zł Kowary, powiat jeleniogórski, tel. 604/35-22-07 G137WMHW

MERCEDES C 200, 2000 r., 2000 ccm, benz, pełne wyposaż. - 20.009 zł. Wrocław, tel. 515/58-69-03 G139P3KL

MERCEDES C 200 SEDAN, 2000 r., 98 tys km, 2000 ccm, benz., srebrny met., pełne wyposażenie elektr., 6-biegowy, wazne OC i przegląd, 100% bez wypadku - 19.000 zł. Wrocław, tel. 71/792-17-89, 503/34-82-19 FG0347473

MERCEDES C 200 W 203, 2000 r., 170 tys km, 2000 ccm, CDI, niebieski 10 airbagów, tempomat, ASR, klimat, 6-bieg., alufelgi, 2 kpl kół (lejn. i zim.), RO z CD, ESP, wazne OC i przegląd - 19.700 zł lub zam na tanższy Ziebiec, powiat ząbkowski, tel. 661/40-85-84 G12FF3XE

MERCEDES C 200 KOMPRESSOR, 2001/02 r., 2000 ccm, benz., inst. gaz, srebrny met., pełne wyposaż., sekwencyjna inst. gazowa, szycberdach, alufelgi, zarejestr. - 19.900 zł. Kowary, powiat jeleniogórski, tel. 604/35-22-07 G137WJM7

MERCEDES C 200, 2002 r., 2200 ccm, diesel, czarny, klimat, alufelgi el. szyby, podgrz. foleje, duzo dodatków, kpl. kół zim., zarejestr., ubezpieczony - 20.500 zł lub zam na VW Golla, poj. 1.4 benz. Oleśnica, tel. 605/60-74-10 G134WH9R

❏ FOTO MERCEDES C 200 AVANTGARDE KOMBI, 2002 r., 260 tys km, 2148 ccm, CDI, srebrny metalik, 5-drzw., garażowany, kierowca niepalący, kpl dokumentacja, I właściciel, spradowany na mienie, zarejestr., ABS, alarm, c zamek, el otw szyby, el. reg. lusterka, ESP, immobilizer, klimatyzacja, komputer pokł., pod. pow., RO, tap. welurowa, tempomat - 20.500 zł do negocjacji, Wałbrzych, tel. 696/99-42-92 I139MK79

MERCEDES C 220 SEDAN, 1995 r., 260 tys km, 2200 ccm, diesel, czarny met., klimatyzacja, kola letnie i zimowe, ABS, ASR, 2 airbagi, el. otw. szyby, el. reg. lusterka, c zamek, otw i domykane szyby pilotem, przegląd do 03.2014 r. - 8.200 zł. Pietrzyków, powiat świdnicki, tel. 695/73-64-13 G137L474

MERCEDES C 220 W 202 SEDAN, 1997 r., 2200 ccm, diesel, bordowy, 5-drzwiowy alufelgi, ABS, RO z CD, el. szyby, el. lusterka, szycberdach, 2 kpl kół (lejn. i zim.), atrakc. wygląd, zarejestr., stan bdb - 7.200 zł Grodków, powiat brzeski, tel. 664/00-64-71 G137RFKR

MERCEDES C 220 KOMBI, 1998 r., 2200 ccm, 125 KM, automatic, stan bdb - 12.000 zł. Wilków, powiat złotoryjski, tel. 691/96-99-14 G139P7FA

MERCEDES C 220, 1998 r., 2200 ccm, zielony met., spr.ow z Niemiec, karta pojazdu, ABS, ASR, EPC, wspom kierownicy, el. szyby, el. lusterka, 2 airbagi, el. szycberdach, hak, zarejestr., stan bdb - 6.900 zł Ziebiec, powiat ząbkowski, tel. 663/63-17-70 G139THF3

MERCEDES C 220, 1999 r., 2200 ccm, diesel, pełne wyposaż., stan bdb - 13.000 zł Paczków, powiat nyski, tel. 791/02-47-61 G1377YMR

MERCEDES C 220 W 203 KOMBI, 2003 r., 192 tys km, 2200 ccm, CDI, wiśniowy, ABS, ESP, klimatronic 2-strefowy, 6 airbagów, 6-bieg, manualna skrzynia bieg, pełne wyposaż., 2 kpl opon, alufelgi, RO z CD, orgy, ks. serwisowa, w kraju od 2006 r. serwisowana, I właśc. niepalący, stan bdb - 20.000 zł Kudowa-Zdrój, powiat kłodzki, tel. 603/72-34-24 G139TCYX

MERCEDES C 220 KOMBI, 2003 r., CDI, z salonu, skórzana tap., podgrz. foleje - 20.000 zł Żary, tel. 603/89-03-24 G137P4RM

MERCEDES C 240, 1999/00 r., 42 tys km, 2400 ccm, V6, grafityowy met., pełne wyposaż., nieeksploat. od 5 lat, zarejestr., stan idealny - 6.990 zł lub zamienie, Kowary, powiat jeleniogórski, tel. 604/35-22-07 G137WJRJ

MERCEDES C 250 SEDAN, 1996 r., 2500 ccm, diesel, czarny met., klimat, 5-drzwiowy, c zamek, el otw szyby - 7.500 zł Wrocław, tel. 600/16-66-68 G137PA4K

MERCEDES C 270 KOMBI, 2003 r., 2700 ccm, diesel, srebrny met., pełne wyposaż. oprócz skórzanej tap. i nawigacji, ksenony, klimat, ciemne szyby, hak, stan bdb, automat skrzynia bieg, zarejestr., oplacony - 19.900 zł Zgorzelec, tel. 695/78-44-84 G139RFNH

MERCEDES C 270 KOMBI, 2004 r., 150 tys km, 2700 ccm, diesel, 170 KM, stan idealny - 19.200 zł +opłaty Marcinkowice, powiat olawski, tel. 667/18-75-21 G139RMKP

MERCEDES C 280 ELEGANCE, 1994/95 r., 2800 ccm, benz., 200 KM, srebrny met., po tuningu, stylizowany na AMG, pełne wyposaż. elektr., szycberdach, zarejestr., ubezpieczony - 5.990 zł Kowary, powiat jeleniogórski, tel. 604/35-22-07 G137WMFW

MERCEDES CL 500 AMG, 2003 r., 156 tys km, 5000 ccm, czarny, pełna opcja, alufelgi AMG 18", spradowany ze Szwajcarii, zarejestrowany, stan idealny - 55.900 zł. Wrocław, tel. 0507/12-35-89

MERCEDES CLC 180 SPORT COUPE, 2009 r., 18 tys km, 1800 ccm, benz., 143 KM, perlownicowy 8 airbagów, ABS, ESP, klimatronic, blue tooth półskórzana tap., alufelgi, spr.ow z Niemiec, w kraju od kilku dni, stan idealny, kpl dokumentacja - 59.800 zł Kłodzko, tel. 695/35-32-22 FG0246913

MERCEDES CLK 200 KOMPRESSOR, 1997 r., 2000 ccm, zielony met., manualna skrzynia bieg - 14.500 zł. Prochowice, powiat legnicki, tel. 669/43-09-03 G137PKKK

MERCEDES CLK 200, 1998 r., 2000 ccm, benz., wiśniowy, automat skrzynia bieg., tempomat, sier.ow, deszczu, 2 kluczyki, I właśc. w Polsce, w ciaglej eksploat. - 12.700 zł. Legnica, tel. 695/46-20-89 G139TKFR

MERCEDES E 200, 1993 r., 1800 ccm, kat., srebrny met., el. szyby, el. lusterka, c zamek, wspom kierownicy, szycberdach bez korozji, zadbane - 2.800 zł. Grodków, powiat brzeski, tel. 662/28-63-38 G139RLJX

MERCEDES E 200 W 210 KOMBI, 1997 r., 2000 ccm, benz., inst. gaz, bordowy „okularnik”, pełne wyposaż., bez wypadku, w kraju od roku, ubezpieczony, oplacony - 7.000 zł Gromadka, powiat bolesławiecki, tel. 530/36-32-45 G139PCNM

MERCEDES E 200 W 210, 1997 r., 2000 ccm, benz., inst. gaz, szary, pełne wyposaż. oprócz skórzanej tap., w kraju od roku - 6.500 zł Gromadka, powiat bolesławiecki, tel. 530/36-32-47 G13FP3P

MERCEDES E 200 KOMBI, 1997/98 r., 2000 ccm, benz., czarny met., pełne wyposaż., dach Solar, klimat, alufelgi, zarejestr., ubezpieczony, stan bdb - 6.990 zł lub zamienie, Kowary, powiat jeleniogórski, tel. 604/35-22-07 G137WJTE

MERCEDES E 200 AVANTGARDE SEDAN, 2000 r., 226 tys km, 2200 ccm, CDI, grafityowy met., stan bdb w ciaglej eksploat., OC, komputer pokładowy, wielofunkcyjna kier., immob., ABS, ESP, nowy akumulator, skórzane foleje, el. reg. foleje, el. szyby, automatic, Tiptronic - 12.900 zł. Nielestno, powiat lwówecki, tel. 75/713-69-96, 668/43-88-79 G139TE3A

MERCEDES E 220, 1996 r., 2200 ccm, diesel, stan db, kpl dokumentacja, el. dodatki - 8.600 zł. Tel. 68/374-87-90, 603/05-71-93 G139TL9X

MERCEDES E 220, 1996 r., 2200 ccm „okularnik”, zadbane, 7.000 zł Głogów, tel. 666/28-26-75 G139KLFF

❏ FOTO MERCEDES E 220, 1996 r., 2200 ccm, diesel, czarny, zarejestrowany, ubezpieczony, skrzynia manualna, nie odpala, zgasi podczas jazdy, mechanik stwierdził awarie pompy wtryskowej - 4.500 zł. Świebodzice, tel. 509/10-78-58 I139RAHC

MERCEDES E 220, 1997 r., 302 tys km, 2200 ccm, diesel, srebrny, stan bdb, 4 airbagi, pełne wyposaż. elektr. ABS, ESP, skórzana tap. - 5.950 zł lub zamienie Jelenia Góra, tel. 607/48-30-13 G139TKHW

❏ FOTO MERCEDES E 220, 1997 r., 2200 ccm, zarejestr., aut skrzynia bieg, el otw szyby, el. reg. lusterka, immobilizer, pod. pow, tap. skórzana, wspom kier., wazny przegląd i OC, do poprawek blacharsko-lakmierznych - 6.000 zł. Wrocław, tel. 603/60-36-34 I139RARC

MERCEDES E 220, 1997 r., 302 tys km, 2200 ccm, diesel, srebrny, stan bdb, 4 airbagi, pełne wyposaż. elektr. ABS, ESP, skórzana tap. - 5.950 zł lub zamienie Jelenia Góra, tel. 607/48-30-13 G139TKHW

❏ FOTO MERCEDES E 220, 1997 r., 2200 ccm, zarejestr., aut skrzynia bieg, el otw szyby, el. reg. lusterka, immobilizer, pod. pow, tap. skórzana, wspom kier., wazny przegląd i OC, do poprawek blacharsko-lakmierznych - 6.000 zł. Wrocław, tel. 603/60-36-34 I139RARC

MERCEDES E 220, 1998 r., 2200 ccm, CDI, srebrny „okularnik”, pełne wyposaż., alufelgi, ksenony, zarejestr., ubezpieczony - 9.990 zł Kowary, powiat jeleniogórski, tel. 604/35-22-07 G137WMEW

MERCEDES E 220 ELEGANCE, 2000 r., 2200 ccm, CDI, pełne wyposaż. oprócz skórzanej tap. - 17.100 zł lub zam. na latszy Kepno, tel. 694/18-36-36 G12KKWLT

❏ FOTO MERCEDES E 220 SEDAN, 2001 r., 240 tys km, 2200 ccm, CDI, czarny metalik, 5-drzw, garażowany, kpl dokumentacja, I właściciel w kraju, zarejestr., ABS, aut. skrzynia bieg, c zamek, el otw szyby, el. reg. lusterka, ESP, immobilizer, klimatyzacja, komputer pokł., pod. pow, reg. kierownica, szycberdach, tempomat, Zadbane - 19.900 zł Bolesławiec, tel. 510/91-21-06, 502/28-72-15 I139RN93

MERCEDES E 240 W 211 KOMBI, 2005 r., 230 tys km, 2200 ccm, srebrny, po liftingu, bogate wyposaż. - 26.500 zł. Wrocław, tel. 501/34-42-12, 503/17-16-97 G139KLMY

MERCEDES E 240, 1994/95 r., 2300 ccm, benz., inst. gaz, el. szyby, klimat, zarejestr. - 1.590 zł Kowary, powiat jeleniogórski, tel. 604/35-22-07 G137WMKE

MERCEDES E 230, 1996/97 r., 2300 ccm, benz., czarny met., pełne wyposaż. el., klimat, alufelgi, zarejestr., ubezpieczony - 5.990 zł Kowary, powiat jeleniogórski, tel. 604/35-22-07 G137WMF7

MERCEDES E 230 W 210 SEDAN, 1997 r., 200 tys km, 2300 ccm, benz., granatowy „okularnik”, automatic, airbagi, tempomat, szycberdach, klimat, ABS - 5.900 zł Wschowa, tel. 601/56-39-02 G137NWAH

MERCEDES E 240 W 210, 1995 r., 2400 ccm, benz., inst. gaz, srebrny met., b bogate wyposaż. - 6.000 zł Gromadka, powiat bolesławiecki, tel. 530/36-32-45 G139PCNP

MERCEDES E 240 W 210, 1996 r., 2400 ccm, benz., 3.500 zł Holandia, tel. 0031/686-49-47-92, 783/28-18-25 G137P7AW

MERCEDES E 240 W 210 KOMBI, 1999 r., 167 tys km, 2400 ccm, benz., V6, srebrny met., kupiony w salonie w kraju, I właśc. (niepalący), automatic, hak, ABS, ESP, tempomat, klimatronic, parktronic, wielofunkcyjna kier., immob, 6 airbagów, el. szyby, RO itp., 2 kpl. kół, b zadbany, serwisowany na bieżąco na orgy częściach, konserwacja - 19.900 zł. Wrocław, tel. 608/32-86-89 JG0335543

MERCEDES E 270 SEDAN, 2000 r., 271 tys km, 2700 ccm, CDI, czarny, po wymianie większości elementów, stan bdb, Tiptronic, tempomat, klimat., ESP, standardowe wyposażenie, do jazdy, nie do napraw, od roku jeżdż na taxówce w Lubinie - 12.500 zł Lubin, tel. 693/65-25-23 FG0250623

MERCEDES E 270, 2000 r., 2700 ccm, pełne wyposaż. elektr., klimat, szycberdach, alufelgi, 2 kpl kół (lejn. i zim.), webasto, sensor deszczu, nawigacja, zest. głośnomówiący, c zamek, 6 airbagów, ABS, ESP, wazne OC i przegląd - 13.300 zł Wrocław, tel. 508/28-43-63 G139KLKL

❏ FOTO MERCEDES E 270 W 211 SEDAN, 2002 r., 300 tys km, 2700 ccm, D, czmiennogralowy, 5-drzw., klimatyzacja 2-strefowa, parktronic (przdł. tył), el. szyby i foleje, skórzana tapicera,ca nawigacja, automatic, po wymianie, filtrów, oleju, oleju w skrzyni, zawieszanie przedniego

MITSUBISHI OUTLANDER, 2003 r., 2400 ccm, benz., inst. gaz, srebrny met., I rejestracja w 2004 r., sprow. ze Szwajcarii, opłacony, zarejestr., ważne OC i przegląd, AC, nowa inst. gazowa BRC, po wymianie paska rozrządu, wszystkie piny, nowe opony, relingi dach, przyciemn. szyby, el. reg. lusterka - 21 900 zł Świeradów-Zdrój, powiat lubański, tel. 69162-46-21 G13TRM3J

MITSUBISHI OUTLANDER, 2006/07 r., 105 tys km, 2000 ccm benz., srebrny met., zarejestr., stan idealny, kpl dokumentacja, klimat, ABS, SRS, EP, tempomat, komputer pokładowy, relingi dach, 4 el. szyby, alufelgi 17", RO z CD, atrakc. wygląd - 27 600 zł, możliwe raty lub zamienie! Paczków, powiat nyski, tel. 69162-46-21 G11KJWLL

MITSUBISHI PAJERO, 1990 r., 2500 ccm, turbo D, 7-osobowy - 5 200 zł Scinawka Średnia, powiat kłodzki, tel. 66138-41-50 G12LJXPX

MITSUBISHI PAJERO SKLADAK, 1995 r., 3000 ccm, benz., inst. gazowa srebrny, 7-osobowy, c. zamek, hak - 4 500 zł Jelenia Góra, tel. 53016-73-60, 6072-82-79-75 G12KFXC3

FOTO MITSUBISHI PAJERO 1995 r., 2800 ccm, TD 5-drzw. bez wypadku, sprowadzony, ABS, alum felgi, c. zamek, el. otw. szyby, el. reg. lusterka, immobilizer, szyberdach, stan bdb, rozrząd na łańcuch - 11 000 zł Walbrzych, tel. 78819-80-53 I139RXKA

MITSUBISHI PAJERO LONG, 2000 r., 205 tys km, 3200 ccm TD, zielony metalik, 5-drzw., zarejestr. ABS, el. otw. szyby, el. reg. lusterka, klimatyzacja, pod pow. wspornik kier., 7 osobowy, blokada skrzyni biegów, MuT-Lock, 165 KM, skrzynia biegów manualna, napęd 4x4 z blokadami dyferencjałów oraz blokadą reduktora - 25 500 zł Świebodzice, tel. 60149-77-39 I139RTMY

FOTO MITSUBISHI PAJERO, 2002 r., 300 tys km, 3200 ccm TD czarny, 3-drzw. kpl dokumentacja, sprowadzony, zarejestr., ABS, alarm c. zamek, el. otw. szyby, el. reg. lusterka, ESP immobilizer, klimatyzacja, komputer pokł., pod pow., RO oryg., tap. skórzana tempomat, wspom. kier., pełna elektryka, bardzo zadbane - 25 000 zł Jaroszkówka, tel. 51421-65-14 F10346283

MITSUBISHI PAJERO PININ, 2003 r., 105 tys km, 2000 ccm benz. el. szyby, klimat, el. lusterka, napęd 4x4, ks. serwisowa 2 kluczyki, sprow. z Niemiec - 16 900 zł Bolesławiec, tel. 69674-07-94 G12HXF94

MITSUBISHI SPACE RUNNER MINIVAN, 1995 r., 204 tys km, 1800 ccm benz., 16V, niebieski, 4-drzw., 5-osobowy, ważne OC i przegląd, hak, el. szyby, wspom. kierownicy, c. zamek, 2 piloty, ABS, airbag, sprow. w 2007 r., karta pojazdu, ekonomiczny, wymieniony silnik, RO z CD, stan bdb - 3 100 zł Wrocław, tel. 88925-38-53, 78817-26-96 G139TKJA

MITSUBISHI SPACE STAR, 1999 r., 147 tys km, 1300 ccm benz., czerwony, I właśc., el. szyby, 2 airbagi, wspom. kierownicy, c. zamek, reg. fotel kierowcy, reg. kierownicy, cz. kanapa tylna, garażowany, stan bdb - 7 300 zł Środa Śląska, tel. 79334-52-80 G134KE3K

MITSUBISHI SPACE STAR, 2002 r., 1900 ccm DI-D, niebieski met., pełne wyposaż. oprócz skórzanej tap., 2 kpl kol (leń i zim) - 8 300 zł Syców, powiat oleśnicki, tel. 88823-25-75 G1397KJN

MITSUBISHI SPACE WAGON 1994 r., 2000 ccm, turbo D, bordowy, 7-osobowy, 5-drzwiowy, ważny przegląd, brak OC, nowe tarcze i klocki ham., klimat, do nabicia, el. szyby, el. lusterka, stan blacharki db. - 3 750 zł lub zam. na Mercedesa, Olawa, tel. 72859-10-80 G1397WE

MITSUBISHI SPACE WAGON VAN, 1998 r., 2400 ccm, GD!, nowy model, wspom. kierownicy, klimat, ABS, c. zamek, 6-osobowy - 5 000 zł Ząbkowice Śląskie, tel. 51524-37-55 G137NP97

NISSAN

FOTO NISSAN 100 NX COUPE, 1993 r., 1600 ccm benz., niebieski, 3-drzw., stan db, do poprawek lakierem - 1 899 zł do negocjacji Świebodzice, powiat świdnicki, tel. 69656-53-76 zwierzak0900@wp.pl I139RMJF

FOTO NISSAN ALMERA SEDAN 1996 r., 195 tys km, 1600 ccm, 16V, 90 KM, zielony metalik, 4-drzw., bez wypadku, garażowany, kierowca niepalący, zarejestr., ABS, c. zamek, el. otw. szyby (4), el. reg. lusterka, immobilizer, 2 pod pow., reg. kierownicy, RO Grundig, tap. welurowa, wspom. kier., 2x podoklejniki, hak holowniczy, podgrzewana szyba - 4 500 zł do negocjacji Gryfów Śląski, tel. 66936-93-15 emi_tuning@wp.pl I139RAPH

NISSAN ALMERA, 2000 r., 159 tys km, 2200 ccm, diesel, bordowy, ABS, komputer pokł., immobilizer, pod pow. wspornik kier., el. reg. lusterka, kierownica wielofunkcyjna, RO, c. zamek, klimat, zarejestr. - 6 200 zł Legnica, tel. 69216-56-76 FG0373233

NISSAN ALMERA, 2000 r., 105 tys km, 1800 ccm, kupiony w salonie w kraju, el. reg. lusterka, el. reg. reflektory, 2 airbagi, wspom. kierownicy, c. zamek, alarm + pilot - 4 500 zł Wrocław, tel. 532173-34-11 G139N9M9

NISSAN ALMERA HATCHBACK, 2001/02 r., 145 tys km, 1500 ccm, 16V, 90 KM, srebrny met., 5-drzw., alum felgi, el. otw. szyby (4), el. reg. lusterka, klimatyzacja, wspom. kier., c. zamek, 4 pod pow., immobilizer, tap. welurowa, I właściciel, garażowany, opłacony, przyciemniony, koszt rej. 250 zł, możliwy powrót na kolach - 10 900 zł, www.rbus.autogielda.pl, Wojciechowski powiat zlotoryjski, tel. 60562-70-21 G102919663

NISSAN ALMERA, 2004 r., 2200 ccm, dCi, opłacony, zarejestr., stan bdb - 11 000 zł Nysa, tel. 507116-06-42 G139RTFC

NISSAN MAXIMA, 1996 r., 205 tys km, 3000 ccm, V6, srebrny, ABS, klimatyzacja, el. otw. szyby, el. reg. lusterka, c. zamek, podoklejniki, welurowa tap., RO, 2 kpl. kol z oponami, stan bdb - 7 900 zł Kłodzko, tel. 78305-60-71 JG0454793

FOTO NISSAN MICRA, 1994 r., 164 tys km, benz., czarny 3-drzw., bez wypadku, garażowany, sprowadzony, zarejestr., alum felgi, klimatyzacja, RO, wspom. kier. - 3 100 zł do negocjacji Lubin, tel. 662256-89-87 I139RLLL

NISSAN MICRA, 1997 r., 180 tys km, 1000 ccm, niebieski met., OC i przegląd do 11 2013 r., stan ogólny db, 3-drzwiowy, kola zimowe, używany przez kobietę, ekonomiczny bez korozji, stan techn. bdb, niskie zużycie paliwa, silnik na łańcuch rozrządu - 3 500 zł Gryfów Śląski powiat lwówecki, tel. 60085-83-77 G1397L4N

FOTO NISSAN MICRA, 1998 r., 173 tys km, 998 ccm, 3-drzw. garażowany, kierowca niepalący, kupiony w kraju, sprowadzony, zarejestr., ABS, aut. skrzynia biegów, c. zamek, pod pow., reg. kierownicy, szyberdach, w bardzo dobrym stanie, wymienione filtry i oleje w silniku oraz skrzyni biegów - 4 800 zł do negocjacji Kiet-czówec, tel. 69169-00-64 daniel.robak@gmail.com I139R7YJ

NISSAN MICRA, 1998 r., 1000 ccm, benz., morski met., el. dach, wspom. kierownicy, airbag, bez wypadku, sprow. z Niemiec, stan bdb - 2 300 zł Syców, powiat oleśnicki, tel. 60034-51-42 G13ACTAP

NISSAN MICRA, 1999 r., 1000 ccm, benz., 5-drzwiowy, zarejestr., ważne OC i przegląd do 10 2013 r., 5 500 zł Kowary powiat jeleniogórski, tel. 50499-27-82 G139NR7R

NISSAN MICRA, 1999 r., 1200 ccm, automatic, klimat, el. szyby - 5 300 zł Świebodzice, powiat świdnicki, tel. 66966-83-29 G139PKPA

NISSAN MICRA, 1999 r., 1000 ccm, benz., zielony met., c. zamek, 5-drzwiowy, szyberdach, el. szyby, 2 airbagi, ABS, zarejestr., ubezpieczony - 5 000 zł Zgorzelec, tel. 79260-87-88 SA0006133

NISSAN MICRA, 1999/00 r., 140 tys km, 1000 ccm, benz. żółty, ABS, c. zamek, klimat, immob. 2 kpl kol, ks. serwisowa, I właśc. w Niemczech, stan idealny, sprow. opłacony, ubezpieczony, przygotowany do rejestr. - 5 600 zł Lwówek Śląski, tel. 60599-92-13 JG0257933

NISSAN MICRA, 2000 r., 1000 ccm, benz., żółty, ABS, wspom. kierownicy, c. zamek, zadbane, sprow. z Niemiec - 3 200 zł + opłaty Legnica, tel. 73157-24-97 G137NPTW

NISSAN MICRA HATCHBACK, 2001 r., 118 tys km, 1000 ccm, benz., srebrny met., 5-drzw., automatic ABS, pod pow., immobilizer, el. otw. szyby, el. reg. lusterka, c. zamek, wspom. kier., klimatyzacja, RO, tap. welurowa, komputer pokł., I właśc., sprow. z Niemiec, stan bdb, kpl dokumentacja niemiecka - 1 850 zł Chojnów, powiat legnicki, tel. 78416-85-51 JG0362163

NISSAN MICRA K12, 2003 r., 94 tys km, 1200 ccm, benz., błękitny met., ABS 4 airbagi, wspom. kierownicy, RO z CD, 5-drzwiowy, zadbane, wyposaż. el. - 9 000 zł Wrocław, tel. 69688-01-60 JG2635901

NISSAN MICRA, 2003 r., 120 tys km, 1500 ccm, dCi, niebieski met., zarejestr., po wymianie rozrządu - 10 900 zł Nowa Wieś Grodziska, powiat zlotoryjski, tel. 50596-26-49, 76877-52-36 po godz. 16 G1IECHWA

NISSAN MICRA, 2003 r., 50 tys km, 1300 ccm, benz., bordowy met., 5-drzwiowy, klimat, el. szyby, el. lusterka, 4 airbagi, wspom. kierownicy, RO z CD, zarejestr. w kraju, stan bdb, ks. serwisowa - 12 900 zł Rawicz, tel. 51879-04-68 G139PC7P

NISSAN MICRA, 2007 r., 1200 ccm, benz., 5-drzwiowy, klimatronic, stan bdb, ważne OC i przegląd, po wymianie oleju - 16 900 zł Brzeg, tel. 69644-73-48 G14X37L

NISSAN MICRA, 2010 r., 60 tys km, 1200 ccm, 16V, błękitny met., klimat, pełne wyposaż. elektr., 3-drzwiowy - 18 800 zł + opłaty Kępno, tel. 79181-27-56 G139P3RF

NISSAN NAVARA, 2006 r., 160 tys km, 2500 ccm, diesel, czarny metalik, hak, alufelgi, brak poduszek pow., pełne wyposaż. elektr., nawigacja, tempomat, komputer, pełne wyposaż. oprócz skórzanej tap., zarejestr. w Polsce - 36 000 zł lub zamienie na Jeepa Grand Cherokee, Kalisz, tel. 60445-23-12 G139RAM9

NISSAN NAVARA, 2007 r., 20 tys km, pełne wyposaż. - 19 000 zł Chocianów, powiat polkowicki, tel. 608159-08 G12KLNXXN

NISSAN NOTE, 2006 r., 100 tys km, 1560 ccm, benz., serwisowany, kupiony w salonie, stan idealny, kpl opon letnich - 21 500 zł Strzegom powiat świdnicki, tel. 60342-87-05 G139NMAJ

NISSAN NOTE HATCHBACK, 2009/10 r., 34 tys km, 1400 ccm, czerwony, I rejestracja w 2010 r., klimat, el. szyby, immob., garażowany, serwisowany, rej. do stycznia 2014 r., stan idealny - 28 900 zł Nysa, tel. 69729-97-33, 66561-49-68 G139RMKJ

NISSAN PATHFINDER, 2002 r., 130 tys km, 3500 ccm, benz., inst. gaz, 240 KM, alufelgi, tempomat, klimat, el. szyby, el. lusterka, oryg. orurowany, halogeny - 30 900 zł lub zamienie! Legnica, tel. 79223-29-30 G13MC3H

NISSAN PATHFINDER, 2008 r., 145 tys km, 2500 ccm, diesel, biały, 7-osobowy, napęd 4x4, pełne wyposaż. oprócz nawigacji, nowy akumulator, kpl opon zimowych, stan bdb, nie wymaga wkładu finans. - 45 900 zł Wrocław, tel. 50308-46-08 G13FPFK

NISSAN PATROL LONG, 1994 r., 3200 ccm, TD, czarny, długi, do niewielkich porządów blacharskich, techn. sprawny - 8 500 zł do uzgodnienia, tel. 60149-69-64 G139TP74

NISSAN PATROL GR Y61, 2000 r., 290 tys km, 3000 ccm, TDI, zielony met., 7-osobowy, I właśc. w kraju, zarejestr., zadbane, nie wymaga wkładu finans., orurowany, relingi, halogeny, stopnie boczne, klimat, el. szyby i lusterka, c. zamek, wspom. kierownicy, ABS, 2 kpl kol (leń i zim) - 17 000 zł lub zam. na ciągnik. Ractoborczec Dolny, powiat bolesławiecki, tel. 75738-97-88, 51661-27-25 G11JAF4E

NISSAN PRIMERA KOMBI, 1996 r., 2000 ccm, benz., inst. gaz, srebrny met., inst. gaz z sekwencyjnym wtryskiem, hak, el. lusterka, airbag, klimat, wspom. kierownicy, c. zamek - 8 500 zł Brunów, powiat lwówecki, tel. 60737-70-78 G139PPT6

NISSAN PRIMERA, 1997 r., 2000 ccm, turbo D, czerwony, 5-drzwiowy, ABS, wspom. kierownicy, c. zamek, stan bdb, zarejestr., klimat, el. otw. szyby, 2 airbagi - 4 000 zł Kłodzko, tel. 72345-22-69 G139PAFF

NISSAN PRIMERA KOMBI, 2000 r., 200 tys km, 2000 ccm, benz., wtrysk 16V, granatowy met., serwis w ASO, bez wypadku, ksenony, klimatronic, 6 airbagów, ABS, el. szyby, wspom. kierownicy, c. zamek, relingi dach, alufelgi 17", welurowa tap., komputer, halogeny, zadbane, kpl dokumentacja, po opłatach celno-skarbowych, przygotowany do rejestr. - 8 900 zł Rawicz, tel. 60177-37-17, 65573-18-45 JG1153702

NISSAN PRIMERA KOMBI, 2000 r., 1800 ccm, benz., srebrny met., c. zamek, ABS, wspom. kierownicy, klimatronic, alufelgi, el. otw. szyby, relingi dach, podgrz. fotele, ważne OC i przegląd - 3 100 zł Wrocław, tel. 79042-57-76 G134WKK4

FOTO NISSAN PRIMERA SEDAN, 2002 r., 163 tys km, 2200 ccm, diesel, srebrny, 4-drzw. bez wypadku, kierowca niepalący, kpl dokumentacja, serwisowany, sprowadzony, zarejestr., ABS, alum felgi, c. zamek, el. otw. szyby (4), el. reg. lusterka, immobilizer, klimatyzacja, automaticzna, komputer pokł., pod pow., reg. kierownicy - 14 900 zł Lubin, tel. 66687-51-86 I1397FP4

NISSAN PRIMERA, 2002 r., 2000 ccm, turbo D, srebrny met., stan bdb - 7 600 zł Paczków, powiat nyski, tel. 79102-47-61 G137P73R

NISSAN PRIMERA P12 SEDAN, 2002 r., 135 tys km, 1500 ccm, benz., bordowy met., klimat, ABS, c. zamek, alarm, bagażnik, 2 kpl opon, stan bdb - 12 200 zł Wrocław, tel. 501179-47-33 G139PAWA

NISSAN PRIMERA KOMBI, 2003 r., 2200 ccm, TDI, srebrny met., pełne wyposaż. elektr., opony zimowe, kamera cofania, zarejestr. ubezpieczony - 9 990 zł lub zamienie! Kowary powiat jeleniogórski, tel. 69473-22-07 G139WMAH

FOTO NISSAN PRIMERA HATCHBACK, 2004 r., 139 tys km, 1900 ccm, diesel, złoty metalik, 120 KM, kupiony w salonie w Polsce, bez wypadku, stan bdb, dobry kpl dok., serwis w ASO, ABS, alarm, immobilizer, alum felgi, zamek, el. otw. szyby, el. reg. lusterka, klimatyzacja, komputer, hak, kamera cofania, przyciemniane szyby - 16 500 zł do negocjacji Opole, tel. 50200-75-28 I139REME

FOTO NISSAN QASHQAI SUV, 2007 r., 121 tys km, 1600 ccm, benz., szary metalik, 4-drzw., bez wypadku, kierowca niepalący, kpl dokumentacja, kupiony w kraju, I właściciel, serwisowany, zarejestr., ABS, alarm w kluczykach oryg., alum felgi, c. zamek, z pilotem, el. otw. szyby (4), el. reg. lusterka, immobilizer, komputer pokł. - 39 500 zł do negocjacji Świętochłowice, tel. 51307-29-67 I139NR4F

NISSAN QASHQAI SUV, 2008 r., 53 tys km, 2000 ccm, dCi, czarny metalik, 5-drzw., bez wypadku, garażowany, kierowca niepalący, kpl dokumentacja, kupiony w kraju, I właściciel, serwisowany, zarejestr., 4x4, ABS, alarm, alum felgi, aut. skrzynia biegów, c. zamek, z pilotem, el. otw. szyby (4), el. reg. lusterka, ESP, RO, ABS - 48 000 zł Jelenia Góra, tel. 60345-33-40, 60413-68-12 I139743R

NISSAN QASHQAI, 2009 r., 41 tys km, 1600 ccm, benz., 115 KM czarny met., bluetooth, pełne wyposaż. oprócz skórzanej tap., z salonu, stan bdb - 52 000 zł Wrocław, tel. 50216-65-30 G139RLNE

NISSAN QASHQAI, 2012 r., 6 tys km, 1600 ccm, 117 KM, czerwony met., pełne wyposaż., nawigacja, immob. - 70 000 zł Strzegom, powiat świdnicki, tel. 72864-15-54 G139NCXY

FOTO NISSAN SERENA, 1995 r., 204 tys km, 2000 ccm, 16V, inst. gaz, zielony metalik, 5-drzw., bez wypadku, garażowany, kpl dokumentacja, sprowadz. zarejestr., c. zamek, RO, wspom. kier., stan bdb, inst. gaz z sekwencyjnym wtryskiem, 126 KM, hak - 4 200 zł Wrocław, tel. 88925-37-52, 78817-26-96 I139PH43

NISSAN SERENA MINIBUS, 1996 r., 205 tys km, 2000 ccm, 16V, inst. gaz, zielony met., 7-osobowy, inst. gaz z sekwencyjnym wtryskiem, po wymianie silnika, nowe 4 opony, sprow. w 2008 r., karta pojazdu, wspom. kierownicy, c. zamek, ABS, airbag, el. otw. szyby, wymywane fotele, hak, RO + głośniki - 4 200 zł Wrocław, tel. 88925-37-52, 73170-37-18 G137TTKT

NISSAN SERENA MINIBUS, 1996 r., 205 tys km, 2000 ccm, 16V, inst. gaz, zielony met., 7-osobowy, inst. gaz z sekwencyjnym wtryskiem, po wymianie silnika, nowe 4 opony, sprow. w 2008 r., karta pojazdu, wspom. kierownicy, c. zamek, ABS, airbag, el. otw. szyby, wymywane fotele, hak, RO + głośniki - 4 200 zł Wrocław, tel. 88925-37-52, 73170-37-18 G137TTKT



Lubię to!

www.facebook.com/autogielda.doinoslaska

NISSAN TERRANO II, 1995 r., 2400 ccm, benz., niebieski met., techn. sprawny, przygotowany do rejestr., po rem. kapitalnym silnika, szer. opony Dunlop, konserwacja el. lusterka, c. zamek, zadbane, pokrowiec na kole zapasowy - 9 000 zł lub zam. na osobowy Kamieniec Zabkowicki, tel. 69618-14-13, 88201-16-35 G13FPWT

NISSAN TERRANO II, 1997 r., 2700 ccm, TDI, wspom. kierownicy, c. zamek, alarm, klimat, stan bdb, zarejestr., ubezpieczony, 5-drzwiowy, alufelgi - 11 500 zł Wrocław, tel. 69206-92-23 G139NKEA

NISSAN TERRANO II, 2000 r., 2700 ccm, TDI, 7-osobowy, 4x4, klimat, wspom. kierownicy, stan bdb - 19 900 zł Strzegom, powiat świdnicki, tel. 60342-87-05 G139N9AC

NISSAN TIDA HATCHBACK, 2008/09 r., 50 tys km, 1600 ccm, benz., inst. gazowa, pistalcjowy, inst. gaz, na gwarancji, 110 KM, 5-drzwiowy, manualna skrzynia bieg., ABS, 6 airbagów, klimatronic, el. szyby, el. lusterka, RO z CD, bluetooth, 2 kpl opon z salonu w Polsce - 29 500 zł Konin, tel. 60131-06-83 G139RTL

FOTO NISSAN X-TRAIL, 2006 r., 151 tys km, 2184 ccm, dCi, grafiowy metalik, 5-drzw., bez wypadku, kierowca niepalący, kpl dokumentacja, kupiony w kraju, serwisowany, zarejestr., 4x4, ABS, alum felgi 17, c. zamek, sterowany z kluczyka, el. otw. szyby (4), el. reg. lusterka, ESP, immobilizer, klimatyzacja automaticzna - 37 900 zł do negocjacji (brutto), Wrocław, tel. 66684-98-42 kopocinski@interia.pl I139NR4E

OLDSMOBILE

OLDSMOBILE BRAVADA, 2000 r., 4300 ccm, benz., inst. gazowa, 4x4, stan bdb, pełne wyposaż. alufelgi 20" - 23 000 zł lub zam. na inny, z dopłatą, Dzierzoniów, tel. 78279-54-71 G137NWKJ

OPEL

FOTO OPEL AGILA, 2001 r., 189 tys km, 1200 ccm, benz., zielony metalik, 5-drzw., bez wypadku, kupiony w kraju, serwisowany, zarejestr., 4x4, ABS, alum felgi 17, c. zamek, sterowany z kluczyka, el. otw. szyby (4), el. reg. lusterka, ESP, immobilizer, klimatyzacja automaticzna - 37 900 zł do negocjacji (brutto), Wrocław, tel. 66684-98-42 kopocinski@interia.pl I139NR4E

OPEL AGILA, 2002 r., 1000 ccm, benz., biały, el. lusterka, wspom. kierownicy, 2 airbagi, RO, stan db - 9 500 zł Chojnów, powiat legnicki, tel. 79261-62-35 G139RLNR

OPEL AGILA, 2003 r., 80 tys km, 1000 ccm, benz., biały, wspom. kier., ABS, 4 airbagi, zadbane, sprow. z Niemiec, kpl dokumentacja - 8 700 zł Ząbkowice Śląskie, tel. 72669-62-37 G1379RWW

OPEL AGILA, 2004 r., 99 tys km, 1200 ccm, benz., srebrny met., klimat, el. otw. szyby, el. reg. lusterka, ABS, wspom. kierownicy, c. zamek, RO z CD, 4 airbagi, ks. serwisowa - 7 900 zł + opłaty, Syców, powiat oleśnicki, tel. 62785-29-14 G139RWA9

OPEL AGILA, 2004/05 r., 82 tys km, 1000 ccm, benz., złoty met., 5-drzwiowy, wspom. kierownicy, c. zamek, pilot, halogeny, RO RDS, el. szyby, el. lusterka, ABS, 4 airbagi, I właśc., kpl dokumentacja niemiecka, zadbane, sprow. z Niemiec - 9 700 zł + opłaty Ząbkowice Śląskie, tel. 51230-42-29 G134FJHX

OPEL AGILA, 2005 r., 1300 ccm, diesel, stan bdb - 12 000 zł Syców, powiat oleśnicki, tel. 60165-33-73 G137NNN4

OPEL AGILA, 2006 r., 152 tys km, 1000 ccm, 60 KM, biały 5-drzwiowy, ABS, 4 pod pow., immobilizer, el. reg. lusterka, RO, klimatyzacja, wspom. kier., I właściciel, bez wypadku, opłacony, przygotowany do rejestr., koszt rejestr. 250 zł, możliwy powrót na kolach z 30-dniowym OC gratis - 9 900 zł, www.rbus.autogielda.pl, Wojciechowski powiat zlotoryjski, tel. 60562-70-21 JG0334503

OPEL ASTRA KOMBI, 1992 r., 1800 ccm, granatowy, wspom. kierownicy, - 1 800 zł Lubin, tel. 88668-98-44 JG1012392

OPEL ASTRA I HATCHBACK, 1992 r., 1700 ccm, diesel, granatowy, techn. sprawny, wspom. kierownicy, szyberdach, po wymianie rozrządu, świecie, oleje, zużycie paliwa 5 l/100 km - 1 500 zł Oleśnica, tel. 78562-87-86 G139N9C3

OPEL ASTRA I, 1993 r., el. szyby, 2 airbagi - 2 200 zł Chojnów, powiat legnicki, tel. 767818-67-95 G137PCJR

OPEL ASTRA KOMBI, 1993 r., 2000 ccm, czarny, hak, ważne OC i przegląd - 1 800 zł Dobków, powiat zlotoryjski, tel. 75713-44-23, 72345-60-96 G1397F97

OPEL ASTRA HATCHBACK, 1993 r., 1600 ccm, benz., inst. gazowa, inst. gaz, z sekwencyjnym wtryskiem, po rem. silnika, wspom. kierownicy, RO z CD, szyberdach - 3 000 zł do negocjacji Łaski, powiat, ząbkowicki, tel. 7129-29-33-87 G137KP3E

FOTO OPEL ASTRA HATCHBACK, 1993 r., 1400 ccm, benz., czerwony, 3-drzw., bez wypadku, kierowca niepalący, sprowadzony, zarejestr., ubezpieczony, wciągłej eksploatacji - 1 700 zł do negocjacji Lwówek Śląski, tel. 783444-17-50 I139P7EJ

OPEL ASTRA SEDAN, 1993 r., benz., inst. gaz., ważne opony, stan ogólny db - 3 300 zł Nysa, tel. 78381-42-62 G1397KRY

OPEL CORSA 2001 r., 175 tys km, 1400 ccm, 16V, benz., niebieski met., 5-drzwiowy, ABS, 4 airbagi, sztywny przedni hamulec, halogeny, RO z CD, stan bdb - 9 900 zł. Strzegom powiat świdnicki, tel. 536/33-18-63 G139PC3M

OPEL CORSA C, 2001/02 r., 110 tys km, 1000 ccm, benz., niebieski met., oryg. lakier, I właśc. z salonu w Polsce, 3-drzwiowy, zderzaki w kolorze nadwozia, przegład OC do 2014 r., układ kierowniczy, wyczechowy i hamulcowy po naprawie, 2 kpl. kół garażowych, stan idealny - 8 900 zł. Walbrzych, tel. 606/42-57-72 G13JFPL

OPEL CORSA C, 2002 r., 136 tys km, 3-drzwiowy, stan bdb, zadbane, nowe opony - 8 900 zł. Jawor, tel. 661/46-69-31 G139RTJ3

OPEL CORSA C, 2002 r., 198 tys km, 1200 ccm, benzyna, niebieski metalik, do końca serwisowany, sprzedawany z Niemiec, ks. serwisowa, c. zamek, wspom. kierownicy, ABS, alarm, radio + CD, 5-drzwiowy, I właśc. stan bdb - 7 500 zł. Kalisz, tel. 782/28-20-39 G137L4PE

OPEL CORSA, 2002 r., 1000 ccm, el. otw. szyby, wspom. kierownicy, ABS, zarejstr. - 7 200 zł. Kępno, tel. 607/33-71-00 G137TRAP

OPEL CORSA, 2002 r., 1000 ccm, benz., czarny met., klimat., 4 airbagi, pełne wyposaż. elektr., komputer, ABS, RO z CD, serwisowany, stan idealny - 7 900 zł. Wolczyn, powiat kluczborski, tel. 77/414-52-80, 663/45-13-97 G137TYXK

OPEL CORSA C, 2002/03 r., srebrny sprow. - 5 300 zł + opłaty lub zam. na inny, Jelenia Góra, tel. 607/23-23-40 G139PATK

OPEL CORSA C, 2002/03 r., 86 tys km, 1200 ccm, benz., 16V, 75 KM, srebrny met., klimat., 4 airbagi, ABS, ESP, kontrola trakcji, el. szyby, reg. kierownicy, c. zamek + pilot, ks. serwisowa, ważny przegląd, kierownicza wielofunkcyjna, 3-drzwiowy, 9 600 zł. Lwówek Śląski, tel. 691/35-07-37 G1FYHME

OPEL CORSA, 2003 r., 49 tys km, 1000 ccm, 12V, czarny met. serwis w ASO, klimat., 4 airbagi, ABS, wspom. kierownicy, c. zamek, RO, stan idealny, kpl. dokumentacja, opłacony, przygotowany do rejestr. - 9 900 zł. Rawicz, tel. 601/77-37-17 JG03076E3

OPEL CORSA C, 2003 r., 130 tys km, 1700 ccm, dTi, srebrny met., klimat., c. zamek, el. otw. szyby, wspom. kierownicy, 2 airbagi, ABS, welurowa tap., 5-drzwiowy - 11 000 zł. Jutrosin, powiat rawicki, tel. 697/89-42-69 G139NCFP

OPEL CORSA, 2003 r., 1400 ccm, 16V, benz., klimatronic, 4 airbagi, pełne wyposaż. elektr., komputer, halogeny, 5-drzwiowy, I właśc., serwisowany, stan idealny - 11 500 zł. Wolczyn, powiat kluczborski, tel. 512/18-23-21 G137PWWR

OPEL CORSA, 2003 r., 1400 ccm, 16V, benz., klimatronic, 4 airbagi, pełne wyposaż. elektr., komputer, halogeny, I właśc., serwisowany, 5-drzwiowy, serwisowana, stan idealny - 11 500 zł. Wolczyn, powiat kluczborski, tel. 77/414-52-80 663/45-13-97 G137KLP9

OPEL CORSA C, 2003/04 r., 71 tys km, 1000 ccm, 12V, 59 KM, benz., granatowa, 4 airbagi, wspom. kierownicy, ABS, ESP, el. szyby i reg. lusterka, c. zamek + pilot, 2 komplety kluczyków, ks. serwisowa, zużycie paliwa 5/100 km, kierownicza wielofunkcyjna, 3-drzwiowy - 10 400 zł. Lwówek Śląski, tel. 721/73-50-97, 691/35-07-37 G1HJCKX

OPEL CORSA, 2004 r., 136 tys km, 1300 ccm, CDTi, czarny met. soczewkowe reflektory, śwalla przeciwmieglne, c. zamek, el. szyby i lusterka, klimat., ESP, ABS, wielofunkcyjna skórzana kier., immob., 2 kpl. kół na alufelgach, 4 airbagi, zarejstr. - 8 800 zł. Wrocław, tel. 601/74-80-13 JG0335613

OPEL CORSA C, 2004 r., 82 tys km, 1200 ccm, 16V, 75 KM, benz., srebrny met., 5-drzwiowy, 4 airbagi, ABS, ESP, el. szyby, c. zamek + pilot, 2 kpl. kluczyków, ks. serwisowa - 13 900 zł. Lwówek Śląski, tel. 721/73-50-97, 691/35-07-37 G12KY73A

OPEL CORSA C EXCLUSIVE HATCHBACK, 2004 r., 123 tys km, 1300 ccm, turbo D, czarny, 3-drzw., stan idealny, klimat., RO z CD ze ster. przy kier., ABS, c. zamek, 4 airbagi, skórzana regul. kier., halogeny, wspom. kierownicy, bardzo zadbane, I właśc., zużycie paliwa 4/100 km ksenony - 10 700 zł. Wrocław, tel. 663/29-08-57 G139TPHC

OPEL CORSA C SPORT, 2005 r., 148 tys km, 1300 ccm, CDTi, niebieski met., el. szyby, el. lusterka, zderzaki i lust. w kolorze nadwozia, klimat., c. zamek, wspom. kier., ABS, dzial. tylna kanapa, RO z CD, wielofunkcyjna kier. reg. kierownicza, alufelgi, 2 kpl. kluczyków, ks. serwisowa, I właśc. za granicą nie wymaga wkładu finans. - 12 300 zł + opłaty Dzierżoniów, tel. 694/43-64-76 G137WJL

OPEL CORSA C, 2005 r., 81 tys km, 1200 ccm, 16V, 80 KM, benz., czarny met., 5-drzwiowy, klimatronic, el. szyby, el. lusterka, 4 airbagi, RO z CD, MP3, c. zamek, pilot, ks. serwisowa, ABS, ESP, ksenony wielofunkcyjna kier. reg. - 14 900 zł. Lwówek Śląski, tel. 691/35-07-37 G137NWPL

OPEL CORSA C, 2005/06 r., 114 tys km, 1200 ccm, benz., 16V, czarny met. po liftingu, ciemne lampy, pełne wyposaż. elektr., ABS, c. zamek + pilot, wspom. kierownicy, klimat., nowe opony, I właśc. w Niemczech, ks. serwisowa, bez wypadku, stan idealny, sprow. opłacony, ubezpieczony, przygotowany do rejestr. - 11 500 zł. Lwówek Śląski, tel. 605/99-92-13 JG0277033

OPEL CORSA C, 2006 r., 98 tys km, 1000 ccm, srebrny met., 3-drzw., 5-biegi, 6 airbagów, el. szyby, klimatronic, stan bdb - 9 900 zł. Legnica, tel. 609/32-70-06 JG0081523

OPEL CORSA C, 2006 r., 1300 ccm, diesel, 3-drzwiowy - 11 200 zł. Bolesławiec, tel. 500/42-34-57 G137P4LT

OPEL CORSA D, 2006 r., 45 tys km, 1200 ccm, benz., szpanowany met., klimatronic, el. szyby, el. lusterka, el. reg. reflektory, komputer, ABS, ESP, duży wyświetlacz, kierownicza wielofunkcyjna, 5-drzwiowy, oryg. lakier, ks. serwisowa - 21 900 zł. Bolesławiec, tel. 691/89-54-68 G139TKR7

OPEL CORSA, 2006 r., 1000 ccm, benz., zarejstr. - 9 200 zł. Bystrzyca Kłodzka, tel. 691/73-55-62 G139NTJR

OPEL CORSA, 2006 r., zarejstr. ubezpieczony, immob. airbagi - 9 200 zł. Międzyzlesie, powiat kłodzki, tel. 726/56-24-43 G139PPXK

OPEL CORSA, 2006 r., biały, zarejstr., 3-drzwiowy - 8 700 zł. Międzyzlesie, powiat kłodzki, tel. 510/03-26-15 G139PPXJ

OPEL CORSA, 2006 r., 1000 ccm, benz., srebrny met., - 9 900 zł. Sobocisz, powiat olawski, tel. 601/27-18-08 G139T4M7

OPEL CORSA, 2006 r., 215 tys km, 1300 ccm, CDTi, czerwony bez wypadku, kpl. dokumentacja, ABS, alarm, el. reg. lusterka, immobilizer, klimatyzacja, pod pow. reg. kierownicy, komplet opon zimowych, ekonomiczny - 17 500 zł. Wrocław, tel. 793/03-04-80 I39RWWF

FOTO OPEL CORSA HATCHBACK, 2006 r., 161 tys km, 1248 ccm, CDTi, srebrny metalik, po wszystkich opłatach, zarejestrowane, pełne wyposaż. kpl. kół zimowych i letnich, latnie alu 185/55x15 skórzana kierownicza sterowana RO (mp3) str. 2 kierownicy, przegład techniczny do lutego 2014 r., przegład okresowy do września 2013 r., - 21 000 zł. do malych neg. Zabkowice Śląskie, tel. 502/60-03-15 I39TKC4

OPEL CORSA, 2009 r., 50 tys km, 1200 ccm, benz., czarny, bogate wyposaż., serwisowany - 21 500 zł. Namysłów, tel. 604/21-83-82 G137HL97

OPEL CORSA D, 2010 r., 12 tys km, 1200 ccm, benz., srebrny, 5-drzw., ks. serwisowa, automat skrzynia bieg., el. otw. szyby, el. reg. lusterka, ABS, wspom. kierownicy, 6 airbagów, c. zamek, klimat., lempomat, wielofunkcyjna kier., RO z MP3 - 28 900 zł. Środa Śląska, tel. 782/69-72-34 G137P7FJ

OPEL CORSA D, 2010 r., 82 tys km, 1200 ccm, benz., biały, ks. serwisowa, 5-drzwiowy, klimat, alarm, c. zamek, RO z CD, el. szyby, el. lusterka, TC, do poprawek blach i lakieru - 17 300 zł + opłaty. Trzebnica, tel. 605/37-60-45 G139RTJC

OPEL FRONTERA, 2001 r., diesel, złoty met., ABS, c. zamek, el. lusterka, hak, klimat., airbag, napęd 4x4, manualna skrzynia bieg., welurowa tap., 4-drzwiowy - 16 000 zł. Bolesławiec, tel. 664/99-34-10 G12KLHKN

OPEL INSIGNIA, 2009 r., 2000 ccm, 220 KM, srebrny met., napęd 4x4, automatic, skórzana tap., ksenony, parkronic, klimatronic, czujnik deszczu, nawigacja, RO z CD, MP3, I właśc., kupiony w salonie, serwisowany, garażowany, stan idealny - 55 000 zł. Wrocław, tel. 601/55-22-12 JG0268893

OPEL INSIGNIA KOMBI, 2009 r., 150 tys km, 2000 ccm, diesel, 131 KM, szary met., kolorowa nawigacja, klimatronic, komputer, termometr, oryg. RO, el. otw. szyby, ks. serwisowa - 41 500 zł + opłaty do negocjacji. Luban, tel. 533/20-76-92 G139N9AP

OPEL INSIGNIA, 2010 r., 50 tys km, granatowy met., 6-bieg., z salonu w Polsce, na gwarancji, bez wypadku, pełne wyposaż. oprócz skórzanej tap. - 62 000 zł. Olawa, tel. 605/55-28-84 G12AY4C

OPEL INSIGNIA KOMBI, 2011 r., 25 tys km, 2000 ccm, CDTi, 160 KM, niebieski met., bogate wyposaż., stan idealny - 62 000 zł. Jelenia Góra, tel. 606/82-11-44 G139RTLP

OPEL KADETT, 1991 r., 1400 ccm, biały, 5-drzw. - 700 zł. Jaszkowa Góra, powiat kłodzki, tel. 665/84-74-83 FG0362023

OPEL KADETT, 1991 r., 1600 ccm, benz., czarny, sztywny, 3-drzw., ważne OC i przegład, stan db - 1 500 zł. Kamieniec Zabkowicki, tel. 509/30-92-67 G139PKFN

OPEL MERIVA, 2005 r., 116 tys km, 1600 ccm, benz., srebrny met., ks. serwisowa, wielofunkcyjna kier., klimat., el. szyby, ABS, RO z CD, stan idealny - 15 900 zł. Grodków, powiat brzeski, tel. 793/07-84-53 G1373N9Y

OPEL MERIVA, 2005 r., 125 tys km, 1700 ccm, dCi, niebieski met., bez wypadku, sprow. klimat., c. zamek, alarm, kpl. dokumentacja, 4 airbagi, RO - 14 500 zł. Kłodzko, tel. 605/74-22-01 G139KLLW

FOTO OPEL MERIVA HATCHBACK, 2006/07 r., 149 tys km, 1400 ccm, 16V, srebrny met., 5-drzw. bez wypadku, garażowany, kpl. dokumentacja i właściciel, serwisowany, ABS, c. zamek, el. szyby, ESP immobilizer, klimatyzacja, 6 pod pow. RO/CD, wspom. kier. stan bardzo dobry, 100% sprawny, bardzo zadbane, sprzedawany z Niemiec - 15 900 zł. mozi kredyt, Legnica, tel. 791/69-01-63 www.samiswoi.autogielda.pl K1020443

OPEL MERIVA, 2008 r., 87 tys km, 1300 ccm, diesel, srebrny, pełne wyposaż., oprócz nawigacji, bez wypadku, stan bdb - 19 900 zł. Wrocław, tel. 503/08-46-08 G13FPFF

OPEL MERIVA ACTIVAN, 2008 r., 150 tys km, 1700 ccm, diesel, czerwony, podgrz. fotele, webasto, ABS, 4 airbagi, el. otw. szyby, c. zamek, el. reg. lusterka, klimatyzacja, wspom. kierownicy, 6-bieg. - 19 700 zł. lub zamieść na łatszy, Wrocław, tel. 511/73-58-07 G139TL9R

FOTO OPEL OMEGA B, 1994 r., 147 tys km, 2497 ccm, TDS, zielony metalik, ABS, c. zamek, el. otw. szyby, el. reg. lusterka, klimatyzacja, 2 pod pow. wspom. kier., 2 kpl. opon letnie i zimowe - 3 300 zł. Chojnów, tel. 690/02-90-56 F10346663

OPEL OMEGA B KOMBI, 1994 r., 250 tys km, 3000 ccm, V6 + inst. gaz, szary met., klimat., sztywny, alufelgi, skórzana tap. hak, pełne wyposaż. elektr. stan db, soczewkowe reflektory - 4 500 zł. Kłodzko, tel. 605/42-42-62 G124FY44

OPEL OMEGA KOMBI, 1995/96 r., 2000 ccm, benz., zarejstr., wspom. kierownicy, c. zamek + pilot, el. sztywny, dach, zadbane welurowa tap. RO, stan techn. bdb, nowe opony, garażowany - 3 400 zł. Lwówek Śląski, tel. 75/782-41-81 603/18-28-14 JG0363993

OPEL OMEGA KOMBI, 1996 - 2000 ccm, benz., inst. gaz, zielony met., el. szyby, el. lusterka - 3 000 zł. Grebów, powiat kroszński, tel. 603/58-63-25 G1397F7H

OPEL OMEGA KOMBI, 1996 - 2500 ccm, TDS, czarny met., klimatronic, odpinany hak, alufelgi, zarejstr., ubezpieczony - 2 990 zł. Kowary, powiat jeleniogórski, tel. 604/35-22-07 G137WMLT

OPEL OMEGA, 1996 r., 2500 ccm, TDS, butelkowy zielony met., zarejstr., ubezpieczony, do poprawek + Opel Omega 1996/97 r., 2,5 TDS, czarny met., - 1 990 zł. Kowary, powiat jeleniogórski, tel. 604/35-22-07 G137WMLA

OPEL OMEGA B, 1996 r., 2000 ccm, benz., inst. gaz, budynek ABS, wspom. kierownicy, bez wypadku, el. sztywny, dach, zadbane welurowa tap. stan bdb, ważne OC i przegład - 5 000 zł. Świebodzice, powiat świdnicki, tel. 662/77-30-77 G139TKPT

OPEL OMEGA B KOMBI, 1998 r., srebrny met., pełne wyposaż. skórzana tap., klimat., ksenony, parkronic, stan techn. i wizualny idealny, zarejstr. - 5 000 zł. Rawicz, tel. 697/70-59-39 665/645-12-58 G13739MC

FOTO OPEL OMEGA SEDAN, 1998 r., 220 tys km, 2000 ccm, DTI, czarny metalik, 4-drzw., garażowany, kierownicza niepalący, kpl. dokumentacja, kupiony w kraju, zarejstr., ABS, c. zamek, el. otw. szyby (2), el. reg. lusterka, immobilizer, klimatyzacja, pod pow. reg. kierownicy, ca. tap. welurowa - 4 000 zł. do negocjacji. Mysłakowice, powiat jeleniogórski, tel. 669/44-27-73 maniekpm@poczta.onet.pl I39RXKE

OPEL OMEGA KOMBI, 1998 r., srebrny met., pełne wyposaż. skórzana tap., klimat., ksenony, parkronic, stan techn. i wizualny idealny, zarejstr. - 5 000 zł. Rawicz, tel. 697/70-59-39 665/645-12-58 G13739MC

FOTO OPEL OMEGA SEDAN, 1998 r., 220 tys km, 2000 ccm, DTI, czarny metalik, 4-drzw., garażowany, kierownicza niepalący, kpl. dokumentacja, kupiony w kraju, zarejstr., ABS, c. zamek, el. otw. szyby (2), el. reg. lusterka, immobilizer, klimatyzacja, pod pow. reg. kierownicy, ca. tap. welurowa - 4 000 zł. do negocjacji. Mysłakowice, powiat jeleniogórski, tel. 669/44-27-73 maniekpm@poczta.onet.pl I39RXKE

OPEL OMEGA KOMBI, 1998 r., srebrny met., pełne wyposaż. skórzana tap., klimat., ksenony, parkronic, stan techn. i wizualny idealny, zarejstr. - 5 000 zł. Rawicz, tel. 697/70-59-39 665/645-12-58 G13739MC

FOTO OPEL OMEGA SEDAN, 1998 r., 220 tys km, 2000 ccm, DTI, czarny metalik, 4-drzw., garażowany, kierownicza niepalący, kpl. dokumentacja, kupiony w kraju, zarejstr., ABS, c. zamek, el. otw. szyby (2), el. reg. lusterka, immobilizer, klimatyzacja, pod pow. reg. kierownicy, ca. tap. welurowa - 4 000 zł. do negocjacji. Mysłakowice, powiat jeleniogórski, tel. 669/44-27-73 maniekpm@poczta.onet.pl I39RXKE

OPEL OMEGA KOMBI, 1998 r., srebrny met., pełne wyposaż. skórzana tap., klimat., ksenony, parkronic, stan techn. i wizualny idealny, zarejstr. - 5 000 zł. Rawicz, tel. 697/70-59-39 665/645-12-58 G13739MC

FOTO OPEL OMEGA SEDAN, 1998 r., 220 tys km, 2000 ccm, DTI, biały, klimatronic 2-stref. oryg. telefon, el. szyby, ABS, podgrz. fotele, stan bdb, ważne OC i przegład - 7 300 zł. Wrocław, tel. 506/04-88-08 G134YH93

OPEL OMEGA B SEDAN, 2000 r., 170 tys km, 2500 ccm, TDI, srebrny met., ABS, klimat., 2-stref. ksenony, skórzana tap. podgrz. fotele, el. szyby, el. lusterka, automatic, ważne OC i przegład do 2014 r. - 8 500 zł. do negocjacji. Wrocław, tel. 71/361-71-14, 692/10-96-12 FG0373933

FOTO OPEL OMEGA KOMBI, 2001 r., 278 tys km, 2497 ccm, turbo D, srebrny metalik, 5-drzw., garażowany, I właściciel w kraju, sprzedawany, zarejstr., ABS, alum. felgi, c. zamek, el. otw. szyby (4), el. reg. lusterka, klimatyzacja dwustrefowa, komputer pokł., pod pow. reg. kierownicy, RO tap. welurowa, wspom. kier. - 10 000 zł. do negocjacji. Kruszynka, powiat brzeski, tel. 77/412-56-78 I39REXP

OPEL SIGNUM, 2006 r., 1900 ccm, CDTi, 150 KM, czarny, klimatronic 2-stref., skórzana tap., ogrzew. posłojowe, 8 airbagów, alufelgi, c. zamek, lempomat, nawigacja, komputer - 25 000 zł. do negocjacji. Rawicz, tel. 607/45-51-61 G139NWHL

OPEL SINTRA, 1999 r., 2200 ccm, diesel, zarejstr., przegład do 04 2014 r., alufelgi 15", el. otw. szyby, wspom. kierownicy, klimat., zarejstr. na 7 osób, 7 foteli - 5 500 zł. Wołów, tel. 790/84-58-37 G139NTJN

OPEL TIGRA, 1995 r., 160 tys km, 1400 ccm, 16V, srebrny met., klimat., nowa chłodnica, akumulator, 2 kpl. kół (letn. i zim.), alufelgi, stan bdb - 4 900 zł. Kępno, tel. 662/28-24-07 G139TCNT

OPEL TIGRA, 1995 r., 1400 ccm, benz., czerwony, alufelgi, kpl. opon zimowych - 2 800 zł. Wrocław, tel. 607/33-94-94 G139NC3X

OPEL TIGRA, 1996 r., 250 tys km, 1600 ccm, benz., inst. gazowa, c. zamek, ABS, klimat., sztywny, dach, 5-drzw., wspom. kierownicy, 2 kpl. opon letnich 15", inst. gaz z sekwencyjnym wtryskiem BRC, ks. serwisowa - 4 800 zł. Prochowice, powiat legnicki, tel. 883/91-80-65 G13H7RY

OPEL TIGRA, 1996 r., 1400 ccm, 16V, stan bdb, pod rem. zawieszenia, nowe hamulca, tarcze, klocek ham. soczewkowe reflektory, stan bdb - 4 000 zł. do negocjacji. Złotoryja, tel. 667/49-24-45 G139PANK

OPEL TIGRA, 1996 r., 180 tys km, 1400 ccm, 16V, granatowy met., klimat., ABS, 2 airbagi, c. zamek, wspom. kierownicy, alufelgi, I właśc. - 2 550 zł + opłaty. Żary, tel. 787/43-29-20 G139NURM

OPEL TIGRA, 1996 r., 180 tys km, 1400 ccm, 16V, granatowy met., klimat., ABS, 2 airbagi, c. zamek, wspom. kierownicy, alufelgi, I właśc. - 2 550 zł + opłaty. Żary, tel. 787/43-29-20 G139NURM

OPEL TIGRA, 1996 r., 180 tys km, 1400 ccm, 16V, granatowy met., klimat., ABS, 2 airbagi, c. zamek, wspom. kierownicy, alufelgi, I właśc. - 2 550 zł + opłaty. Żary, tel. 787/43-29-20 G139NURM

OPEL TIGRA, 1996 r., 180 tys km, 1400 ccm, 16V, granatowy met., klimat., ABS, 2 airbagi, c. zamek, wspom. kierownicy, alufelgi, I właśc. - 2 550 zł + opłaty. Żary, tel. 787/43-29-20 G139NURM

OPEL TIGRA, 1996 r., 180 tys km, 1400 ccm, 16V, granatowy met., klimat., ABS, 2 airbagi, c. zamek, wspom. kierownicy, alufelgi, I właśc. - 2 550 zł + opłaty. Żary, tel. 787/43-29-20 G139NURM

OPEL TIGRA, 1996 r., 180 tys km, 1400 ccm, 16V, granatowy met., klimat., ABS, 2 airbagi, c. zamek, wspom. kierownicy, alufelgi, I właśc. - 2 550 zł + opłaty. Żary, tel. 787/43-29-20 G139NURM

OPEL TIGRA, 1996 r., 180 tys km, 1400 ccm, 16V, granatowy met., klimat., ABS, 2 airbagi, c. zamek, wspom. kierownicy, alufelgi, I właśc. - 2 550 zł + opłaty. Żary, tel. 787/43-29-20 G139NURM

OPEL TIGRA, 1996 r., 180 tys km, 1400 ccm, 16V, granatowy met., klimat., ABS, 2 airbagi, c. zamek, wspom. kierownicy, alufelgi, I właśc. - 2 550 zł + opłaty. Żary, tel. 787/43-29-20 G139NURM

OPEL TIGRA, 1996 r., 180 tys km, 1400 ccm, 16V, granatowy met., klimat., ABS, 2 airbagi, c. zamek, wspom. kierownicy, alufelgi, I właśc. - 2 550 zł + opłaty. Żary, tel. 787/43-29-20 G139NURM

OPEL TIGRA, 1996 r., 180 tys km, 1400 ccm, 16V, granatowy met., klimat., ABS, 2 airbagi, c. zamek, wspom. kierownicy, alufelgi, I właśc. - 2 550 zł + opłaty. Żary, tel. 787/43-29-20 G139NURM

OPEL TIGRA, 1996 r., 180 tys km, 1400 ccm, 16V, granatowy met., klimat., ABS, 2 airbagi, c. zamek, wspom. kierownicy, alufelgi, I właśc. - 2 550 zł + opłaty. Żary, tel. 787/43-29-20 G139NURM

OPEL TIGRA, 1996 r., 180 tys km, 1400 ccm, 16V, granatowy met., klimat., ABS, 2 airbagi, c. zamek, wspom. kierownicy, alufelgi, I właśc. - 2 550 zł + opłaty. Żary, tel. 787/43-29-20 G139NURM

OPEL TIGRA, 1996 r., 180 tys km, 1400 ccm, 16V, granatowy met., klimat., ABS, 2 airbagi, c. zamek, wspom. kierownicy, alufelgi, I właśc. - 2 550 zł + opłaty. Żary, tel. 787/43-29-20 G139NURM

OPEL TIGRA, 1996 r., 180 tys km, 1400 ccm, 16V, granatowy met., klimat., ABS, 2 airbagi, c. zamek, wspom. kierownicy, alufelgi, I właśc. - 2 550 zł + opłaty. Żary, tel. 787/43-29-20 G139NURM

OPEL TIGRA, 1996 r., 180 tys km, 1400 ccm, 16V, granatowy met., klimat., ABS, 2 airbagi, c. zamek, wspom. kierownicy, alufelgi, I właśc. - 2 550 zł + opłaty. Żary, tel. 787/43-29-20 G139NURM

OPEL TIGRA, 1996 r., 180 tys km, 1400 ccm, 16V, granatowy met., klimat., ABS, 2 airbagi, c. zamek, wspom. kierownicy, alufelgi, I właśc. - 2 550 zł + opłaty. Żary, tel. 787/43-29-20 G139NURM

OPEL TIGRA, 1996 r., 180 tys km, 1400 ccm, 16V, granatowy met., klimat., ABS, 2 airbagi, c. zamek, wspom. kierownicy, alufelgi, I właśc.

PEUGEOT 306 HATCHBACK, 1995 r., 180 tys. km, 1400 ccm, benz., bordowy, zarejestr., do małych porowań brach 5-drzwiowy, właśc. niepalący - 2.800 zł do negocjacji. Bystrzyca, powiat olawski, tel. 784/84-08-96 G139RHHE

PEUGEOT 306 SEDAN, 2001 r., 168 tys. km, I właśc., serwisowany - 6.800 zł. Wieruszów, tel. 607/61-24-85 G137AFLE

PEUGEOT 306 KOMBI LIFT, 2001 r., 210 tys. km, 2000 ccm, HDI, srebrny met., 4 airbagi, klimat., el. szyby i lusterka, ABS, c. zamek, alarm, oryginalny RO ze sterowaniem z kierownicy, halogeny, blacha ocynkowa, narelini, sensor deszczu, welurowa tap., ekonomiczny 6 l/100 km, zarejestrowany, stan silnika bdb, bez wypadku - 4 900 zł. Wrocław, tel. 502/78-13-39 G139PR39

PEUGEOT 307, 2001 r., 2000 ccm, HDI, klimatronic, garażowany, I właśc. w kraju, polskorzona tap. - 8 700 zł. Wiązów, powiat strzeziński, tel. 726/61-94-42 G139P3TN

FOTO PEUGEOT 307 HATCHBACK 2001 r., 200 tys. km, 2000 ccm, HDI, srebrny, 5-drzw., bez wypadku, garażowany, kierowca niepalący, spradowczy, ABS, c. zamek, el. otw. szyby, el. reg. lusterka, immobilizer, klimatyzacja, komputer pokł., pod. pow. reg. kierowca, RO, zadany nowy sprzęgło - 10.500 zł. Wrocław, tel. 693/55-73-34 jpanek65@wp.pl I139RNHA

PEUGEOT 307, 2002 r., 2000 ccm, HDI, niebieski, 5-drzw., c. zamek, el. szyby, el. lusterka, klimat., 2 airbagi, wsp. kierownicy, ABS, RO z CD, ważne OC i przegląd do 10.2013 r., garażowany, stan bdb - 10 900 zł lub zamienie. Ziębice, powiat ząbkowski, tel. 661/40-85-84 G134XWRK

PEUGEOT 307 KOMBI, 2003 r., 2000 ccm, HDI, srebrny met., klimatronic, 5 airbagów, komputer, pełne wyposaż. elektr., szyberdach, halogeny, 7-osobowy, alufelgi, ABS, RO z CD, serwisowany, stan idealny - 15 900 zł. Wolczyn, powiat kleszowski, tel. 77/414-52-80, 663/45-13-97 G137LXK

PEUGEOT 307 SW, 2005 r., 131 tys. km, 1600 ccm, HDI 110 KM, niebieski met., klimatronic, 4 el. szyby, el. lusterka, ABS, ASR, RO z CD + zmiennacz na 6 pływ, komputer, podgrz. fotele, stan bdb - 12.900 zł. Legnica, tel. 609/32-70-06 JG1412922

PEUGEOT 307 KOMBI, 2005 r., 1600 ccm, HDI 110 KM, szary met., ABS, klimat., panoramiczny dach, pełne wyposaż. elektr., stan techn. bdb - 16.000 zł. Wrocław, tel. 669/41-27-75 JG1251462

PEUGEOT 307, 2005 r., 105 tys. km, 2000 ccm, HDI, srebrny met., 3-drzw., c. zamek + pilot, el. otw. szyby, el. reg. lusterka, ABS, 6 airbagów, RO z CD, wsp. kierownicy, immob., komputer, klimatronic, zarejestr. - 15 000 zł. Odolanów, powiat ostrowski, tel. 62/733-29-20, 501/36-87-84 G1373TLF

PEUGEOT 307, 2007 r., 131 tys. km, 1600 ccm, HDI, biały, bogate wyposaż., klimatronic, tempomat, stan bdb, zarejestr. - 21 200 zł. Świdnica, tel. 793/98-80-78 G12JCEN3

FOTO PEUGEOT 307 SW PREMIUM NAVTEQ, 2007 r., 230 tys. km, 1560 ccm, HDI, czarny, 5-drzw., bez wypadku, garażowany, kierowca niepalący, kpl. dokumentacja, zarejestr., ABS, alum. felgi 16", c. zamek + pilotem, el. otw. szyby (4), el. reg. lusterka, ESP, immobilizer, klimatyzacja dwustrefowa, komputer pokł., 6 pod. pow. - 19.800 zł do negocjacji. Trzebnica, tel. 695/85-68-42 I139T3RP

PEUGEOT 308, 2007 r., diesel, 5-drzw., alufelgi-18 500 zł. Ostrów Wielkopolski, tel. 509/78-41-01 G1349NKW

PEUGEOT 308 HATCHBACK, 2007 r., 148 tys. km, 1600 ccm, HDI, diesel, czarny metalik, radio MP3 z nagrywką i telefonem, system głośniowca, nawigacja, 8 airbagów, multimedia kier., ABS, kontrola trakcji, podłokietnik, pełne wyposaż. elektr., halogeny, c. zamek + pilot, zarejestr. w Polsce, po wymianie rozrządu, paszków i plynów - 22.500 zł. Ostrów Wielkopolski, tel. 62/724-50-41, 503/76-00-87 G137WN47

PEUGEOT 308, 2008 r., 1600 ccm, HDI, grafitowy, 5-drzw., - 23.500 zł. Błaszki, powiat sieradzki, tel. 607/11-31-14 G139RLNH

PEUGEOT 308, 2008 r., 2000 ccm, HDI, pełne wyposaż. najbogatsza wersja wyposaż. - 29.000 zł. Dobrożeń, powiat olecki, tel. 697/31-85-12 G1397F4L

PEUGEOT 308 SW, 2008 r., panoramiczny dach, bogata wersja - 29 900 zł. Olawa, tel. 602/89-85-02 G139PKYP

FOTO PEUGEOT 4007 PLATINUM, 2007 r., 159 tys. km, 2179 ccm, HDI, czarny, 5-drzw., bez wypadku, garażowany, kierowca niepalący, kpl. dokumentacja, I właściciel, serwisowany, spradowczy, 4x4, ABS, alarm, alum. felgi, c. zamek, el. otw. szyby (4), el. reg. lusterka, ESP, immobilizer, klimatyzacja, komputer pokł., 8 pod. pow. - 39 900 zł. Walbrzych, tel. 881/64-42-51 I139RHC

PEUGEOT 406 SEDAN, 1996 r., 1800 ccm, benz., czarny, zadany, alufelgi, zarejestr., ważne OC - 5.000 zł. Wrocław, tel. 799/22-27-99, 796/08-80-88 G12CKE7

PEUGEOT 406 SEDAN, 1997 r., 115 tys. km, 2000 ccm, benzyna + inst. gaz, zielony, inst. gazowa, model 2-litopada, klimatyzacja automatyczna 2-strefowa, skrzynia automatyczna, radio, el. szyby, el. lusterka, 2 poduszki pow., zarejestr., bez wypadku, sensor deszczu, alarm, oryg. przebieg - 5 600 zł. Ostrów Wielkopolski, tel. 62/734-78-41, 608/07-80-95 G139NN4M

PEUGEOT 406 SEDAN, 1999 r., 130 tys. km, 2000 ccm, benz., winiowy, bez wypadku, sensor deszczu, el. reg. lusterka, klimatyzacja, RO, el. otw. szyby, 4 airbagi, podgrz. fotele, reg. kierowca, I właśc., przegląd do 22 1013 r. - 7.200 zł. Syców, powiat oleśnicki, tel. 661/14-37-37 G139TLAN

PEUGEOT 406 KOMBI, 2000/01 r., 246 tys. km, granatowy met., welurowa tap., bogate wyposaż., nowy rozrząd - 8 000 zł. Wrocław, tel. 603/26-72-08 G137W9RC

PEUGEOT 406 KOMBI, 2001 r., 211 tys. km, 1997 ccm, HDI, srebrny metalik, 5-drzw., bez wypadku, garażowany, kierowca niepalący, zarejestr., ABS, c. zamek, el. otw. szyby, el. reg. lusterka, immobilizer, klimatyzacja, komputer pokł., pod. pow., szyberdach, tap. welurowa - 9 500 zł. Wrocław, tel. 502/78-13-39 I139RAR7

PEUGEOT 407 KOMBI, 2005 r., 2000 ccm, HDI, szary met., sprow. opłacony, zarejestr., w kraju od 2 miesięcy, ważne OC i przegląd, 6-bieg., panoramiczny dach, c. zamek, ABS, ESP, klimatronic 2-stref., skórzana tap., el. szyby, el. lusterka, roleta, relingi dach, airbagi, światła przeciwmieiste, alufelgi - 20.500 zł. Przeworno, powiat strzeziński, tel. 662/26-87-15 G139PAXK

PEUGEOT 407, 2005/06 r., 184 tys. km, 1600 ccm, HDI, oliwkowy met. ABS, klimatronic, el. otw. szyby, el. reg. lusterka, 8 pod. pow., reg. fotele, stan bdb, zarejestr. - 19 800 zł. Legnica, tel. 605/28-37-83 JG1411432

PEUGEOT 407 SEDAN, 2005/06 r., 1600 ccm, HDI, bogate wyposaż. zarejestr., ubezpieczony - 16 900 zł. Kowary, powiat jeleniogórski, tel. 604/35-22-07 G137WMHC

PEUGEOT 407, 2005/06 r., 2000 ccm, diesel, granatowy met., alarm, c. zamek + pilot, dach solar, skórzana tap., alufelgi 17", 2 kpl. kół (lejn. i zim.), klimatronic 2-stref., podgrz. fotele, ESP, el. szyby hak, zarejestr. ważne OC i przegląd, nowy rozrząd, w kraju od miesiąca - 19 900 zł. Strzelin, tel. 664/98-03-42 G139NA-TE

PEUGEOT 407 KOMBI, 2006 r., 195 tys. km, 2000 ccm, HDI, perłowaczarny, pełne wyposaż., nawigacja, skórzana tap. - 26 500 zł. Nysa, tel. 694/13-30-45 G139TCM4

PEUGEOT 407, 2006 r., 116 tys. km, 2000 ccm, HDI, srebrny met., panoramiczny dach, autom. skrzynia bieg., Tiptronic, ksenony - 25 000 zł. Żary, tel. 512/33-09-95 G139TCPX

PEUGEOT 607, 2000 r., 2200 ccm, HDI, pełne wyposaż. stan bdb - 14 000 zł. Pleszew, tel. 698/90-53-53 G134A3J

PEUGEOT 607, 2001 r., 2200 ccm, HDI, pełne wyposaż. oprócz skórzanej tap. - 11 500 zł. Gromadka, powiat bolesławiecki, tel. 530/36-32-47 G139PCNL

PEUGEOT 607, 2002 r., 2200 ccm, HDI, szary met., pełne wyposaż. oprócz skórzanej tap., zadany, ważne OC i przegląd, zarejestr. - 11 000 zł. Gromadka, powiat bolesławiecki, tel. 530/36-32-47 G139P3R

FOTO PEUGEOT 607 SEDAN, 2002 r., 2200 ccm, CDI, błękitny met., 4-drzw. spradowczy, zarejestr., ABS, alum. felgi, c. zamek, el. otw. szyby, el. reg. lusterka, ESP, immobilizer, klimatyzacja, komputer pokł., pod. pow., reg. kierowca, RO, lap. welurowa, wsp. kier. - 18 500 zł. Gromadka, tel. 698/49-08-63 F10355333

PEUGEOT 607, 2005 r., 185 tys. km, 2700 ccm, HDI, 204 KM, srebrny met., po liftingu, pełne wyposaż., klimatronic 2-stref., alufelgi 17", tempomat, airbagi, nawigacja, el. otw. szyby, el. reg. lusterka, Tiptronic - 23 500 zł. Wrocław, tel. 504/28-77-35 G137WNW7

FOTO PEUGEOT 807 VAN, 2003 r., 205 tys. km, 2200 ccm, 5-drzw., bez wypadku, na gwarancji, kpl. dokumentacja, spradowczy, ABS, alum. felgi, c. zamek, el. otw. szyby, el. reg. lusterka, ESP, immobilizer, klimatyzacja dwustrefowa, komputer pokł., pod. pow., reg. kierowca, RO, lap. welurowa, tempomat - 13 500 zł. Lubin, tel. 664/13-11-20 d@pops.pl I139NJKC

PEUGEOT PARTNER, 2000 r., 340 tys. km, 1900 ccm, diesel, srebrny, samochód przeszklony, 2 osobowy z możliwością przerobienia na 5 osobowy, el. szyby, przyciemn. szyby tylnie, stan db, faktura Vat 23% - 5.500 zł. Wrocław, tel. 508/08-60-33 FG0244833

PEUGEOT PARTNER, 2004 r., 1600 ccm, D. srebrny met., 5-osobowy, stan dobry, zarejestrowany - 8 700 zł. Polkowice, tel. 696/69-06-48 JG0297993

PEUGEOT PARTNER, 2005 r., 96 tys. km, 1400 ccm, benz., bordowy met., kupiony w salonie w kraju, 2 kluczyki, airbag, c. zamek, ABS, RO, el. szyby i lust., wsp. kierownicy, ks. serwisowa, osobowy - 10.200 zł. Leszno, tel. 885/97-67-88 G139RTFR

POLONEZ

POLONEZ ATU PLUS, 1997 r., 180 tys. km, 1600 ccm, benz., inst. gaz, wniowy, ocynkowane nadwozie, stan db - 1500 zł. Zmigród, powiat trzebnicki, tel. 606/49-02-65 G137PXXE

POLONEZ ATU GSI, 1998/99 r., 110 tys. km, 1600 ccm, benz., winiowy met., oryg. lakier, I właśc., wsp. kierownicy, alarm, immob., welurowa tap., alufelgi, przegląd do 02.2014 r., garażowany, stan bdb - 2 400 zł. Walbrzych, tel. 666/01-55-18 G1349NRX

POLONEZ ATU, 2000 r., 95 tys. km, benz., inst. gaz, nowa inst. gazowa, stan bdb - 2 500 zł. Kalisz, tel. 606/25-44-18 G1349F34

POLONEZ CARO, 1992 r., 106 tys. km, 1481 ccm, zielony met., stan techn. bdb, lakier fabryczny, I właśc., przegląd i OC do 10.2013 r., hak - 1 700 zł. Walbrzych, tel. 787/10-26-17 JG1379462

POLONEZ CARO, 1993 r., 61 tys. km, 1500 ccm, benz., zielony met., bez wypadku, I właśc., garażowany, z salonu w Polsce, stan idealny - 2 900 zł. Złoty Stok, powiat ząbkowski, tel. 509/55-34-94 G12KEYE4

AUTO GAZ

WIKO-SERVICE

OR082202

SPECJALIZACJA

SERWENCYJNY WTRYSK GAZU LPG

DIAGNOSTYKA KOMPUTEROWA SILNIKÓW

PRANIE TAPICERKI

SAMOCHODOWEJ I MEBLOWEJ

Wysoki Kościół 11 k/Trzebnicy

tel.071/312-74-62, 0 507-285-734

POLONEZ CARO, 1995 r., 1500 ccm, benz., ważne OC i przegląd, stan bdb - 2 000 zł. Jordanów Śląski, powiat wrocławski, tel. 71/316-11-40 G134LATT

POLONEZ CARO PLUS, 1997 r., 176 tys. km, 1600 ccm, benz., inst. gaz, pistajowy, stan bdb, garażowany, zadany, serwisowany w salonie Fiat, nowy rozrząd, ważne OC i przegląd, I właśc. - 2 150 zł lub zamienie. Boguszów-Gorce, powiat walbrzyski, tel. 74/844-87-29, 606/34-00-17 G139RFJW

POLONEZ CARO PLUS, 1999 r., 1600 ccm, benz., granatowy, wsp. kierownicy, stan db - 1 400 zł. Bolesławiec, tel. 602/23-29-81, G12FN7FL

POLONEZ CARO PLUS GSI, 1999 r., 1600 ccm, zielony met., wsp. kierownicy, stan bdb - 2 200 zł lub zamienie. Bolesławiec, tel. 781/06-55-59 G12H73WE

POLONEZ CARO PLUS, 1999 r., 1600 ccm, benz., inst. gaz, 2 kpl. kół - 1 600 zł. Świdnica, tel. 512/11-49-14 G139N7YW

PROTON

PROTON 415 GLSI, 1995 r., 1500 ccm, c. zamek, wsp. kierownicy, el. szyby, klimat., immob., 2 airbagi, stan bdb - 3 000 zł lub zam. na większy samoch. Zielona Góra, tel. 517/96-36-55 G139RH44

RENAULT

RENAULT 19, 1991 r., 1700 ccm, benz., zielony met., 5-drzw., c. zamek, ważne OC, brak przeglądu, stan db - 1 200 zł. Sobótka, powiat wrocławski, tel. 795/29-34-36 G139P3LE

RENAULT 19, 1992 r., el. otw. szyby, techn. sprawy - 1 000 zł. Dzierżkowiec, powiat legnicki, tel. 880/48-85-08 G139PXTC

RENAULT 19, 1992 r., 1400 ccm, benz., inst. gaz., ważne OC i przegląd, techn. sprawy, stan bdb - 1 599 zł. Ząbkowice Śląskie, tel. 530/00-23-50 G139P3MC

FOTO RENAULT 19, 1993 r., 1700 ccm, kupiwy, w kraju, zarejestr., alum. felgi, c. zamek, el. otw. szyby, szyberdach, wsp. kier. - samochód jest w ciągłej eksploatacji, zarejestrowany, przegląd do września 2013 r. ubezpieczony, pęknięta przednia szyba - 1 500 zł. Samolwów, tel. 785/91-92-88 I139R7M4

RENAULT 19, 1994 r., 1700 ccm, stalowy 3-drzw. ABS, c. zamek, wsp. kierownicy, el. reg. lusterka, el. otw. szyby, zarejestr., ubezpieczony - 1 650 zł. Sulchów, powiat zielonogórski, tel. 783/46-90-13 G137TKPW

RENAULT 19, 1994 r., 123 tys. km, 1700 ccm, 73 KM, stan bdb, 2 kpl. kół (lejn. i zim.), c. zamek, alarm + pilot, airbag, sprow. z Niemiec, I właśc., w kraju od 7 lat, bez wypadku, zadany, serwisowany - 1 700 zł. Wrocław, tel. 504/10-60-25 G139N9PM

RENAULT 19, 1995 r., 1700 ccm, benz., inst. gaz, czarny, stan db - 1 650 zł. Wąsosz, powiat górówski, tel. 693/37-43-80 G137WA7H

RENAULT 19 CABRIO, 1996 r., el. szyby - 1 000 zł. Chojnów, powiat legnicki, tel. 781/27-66-92 G1397EK4

RENAULT 19, 1996 r., 1700 ccm, benz., inst. gazowa, szary met., 5-drzw., wsp. kier. - 1 900 zł. Wąsosz, powiat górówski, tel. 693/84-14-86 G139NJTE

RENAULT CLIO, 1992 r., 1200 ccm, benz., lososowy met., ubezpieczenie i przegląd do 01.2014 r. 5-drzw., stan techn. bdb - 1 000 zł. Jelenia Góra, tel. 693/61-51-87 G139RLNW

FOTO RENAULT CLIO, 1993 r., 320 tys. km, 1100 ccm, benz., inst. gaz., czarny, 5-drzw., bez wypadku, kpl. dokumentacja, kupiony w kraju, zarejestr. - 1 550 zł. do małej negocjacji. Łądek-Zdrój, powiat kłodzki, tel. 74/814-81-27, 788/74-61-56 rusęb33@gmail.com I139N3E3

RENAULT CLIO, 1995 r., 135 tys. km, 1200 ccm, benz., czarny, 5-drzw., stan db, c. zamek, szyberdach, el. szyby, wsp. kierownicy, airbag, RO, w kraju od 2007 r., karta pojazdu, OC do 06.2013 r., opony w bdb stanie, ekonomiczny, po remoncie silnika i zawieszania - 1 550 zł. Wrocław, tel. 731/70-37-18, 889/25-38-53 G139TKHR

RENAULT CLIO, 1997 r., 1400 ccm, benz., zielony met., 5-drzw., ABS, c. zamek + pilot, el. otw. szyby, el. reg. lusterka, welurowa tap., 2 airbagi, kubelki, fotele, klimat. ks. serwisowa - 1 950 zł + opłaty. Legnica, tel. 795/00-62-81 G137A9TX

RENAULT CLIO, 1998 r., 1200 ccm, benz., fioletowy met., 3-drzw., 2 airbagi, c. zamek + pilot, wsp. kierownicy, fabr. immob., welurowa tap., sprow. z Niemiec - 1 950 zł + opłaty. Legnica, tel. 795/00-62-81 G12KXMP

RENAULT CLIO II, 1998 r., 1400 ccm, benz., bordowy met., stan techn. i wizualny bdb, zadany, el. otw. szyby, wsp. kierownicy, c. zamek, ABS, airbagi, 2 kpl. kół, stan opon db, ważne OC i przegląd - 3 700 zł. Wrocław, tel. 533/43-64-13 G139MWE9

RENAULT CLIO II, 1999 r., 135 tys. km, 1200 ccm, 60 KM, benz., srebrny met., 5-drzw., ABS, 4 pod. pow., immobilizer, c. zamek, wsp. kierownicy, przyciemniane szyby, sprow. z Niemiec, opłacony, przygotowany do rejestracji, koszt rejestr. 250 zł - 5 900 zł. www.rbus.autogielda.pl Wojciechowski, powiat zlotoryski, tel. 605/62-70-21 JG0608803

RENAULT CLIO II, 1999 r., 1900 ccm, diesel, grafitowy met., el. szyby, klimat., wsp. kierownicy, 3-drzw., 4 750 zł. Bolesławiec, tel. 782/15-93-46 G1397F3E

RENAULT CLIO II, 1999 r., 102 tys. km, 1400 ccm, czarny, 5-drzw., el. szyby, klimat. c. zamek + pilot, wsp. kierownicy, RO z CD, welurowa tap., stan bdb, I właśc. w kraju - 7 200 zł. Brzeg, tel. 536/69-97-91 G139NCAR

RENAULT CLIO II, 1999 r., 1200 ccm, benz., granatowy met., wsp. kierownicy, c. zamek, ABS, 4 airbagi, 2 kpl. kół (lejn. i zim.) - 2 900 zł. Kamionki, powiat dzierżonowski, tel. 723/22-89-17 G139NTJC

RENAULT CLIO, 1999 r., 78 tys. km, 1200 ccm, benz., zielony klimat., 3-drzw., 4 200 zł + opłaty. Lubsko, powiat zarski, tel. 888/77-98-89 G139CMFK

RENAULT CLIO II HATCHBACK, 1999 r., 200 tys. km, 1900 ccm, diesel, biały, zarejestr. w kraju, karta pojazdu, c. zamek, 2 airbagi, immob., ekonomiczny, stan bdb, nie wymaga wkładu finans., 3-drzw., 4 000 zł. Mirsk, powiat łwówecki, tel. 530/15-55-12 G137RARL

RENAULT CLIO II, 1999 r., 1200 ccm, 1200 ccm, granatowy, 3-drzw., wsp. kierownicy, el. szyby, ABS, RO, reg. kierowca i fotel kier., w ciągłej eksploat. - 4 200 zł. Wegry, powiat wrocławski, tel. 504/11-35-36, 512/21-44-25 G139TPJM

RENAULT CLIO, 2000 r., 165 tys. km, 1200 ccm, benz., zielony met., 3-drzw., klimatyzacja, światła przeciwmieiste, ABS, airbagi, immobilizer, el. szyby, centralny zamek, wspomaganie kierownicy, komputer, tapicera welurowa, serwisowany w ASO, bez wypadku, ks. serwisowa, zadany stan bdb, kpl. dokumentacja niemiecka - 4 700 zł. Chojnów, powiat legnicki, tel. 784/16-85-51 JG0189143

RENAULT CLIO, 2000 r., 1900 ccm, TD, granatowy met., el. otw. szyby, wsp. kier. c. zamek, ABS - 4 900 zł. Lubin, tel. 724/57-78-15 JG0373363

RENAULT CLIO II, 2000/01 r., 1200 ccm, wsp. kierownicy, 2 airbagi, klimat., el. szyby, c. zamek, reg. kierowca, reg. fotel kierowcy, światła przeciwmieiste, dzieln. tylna kanapa - 6 500 zł. Nowa Ruda, powiat kłodzki, tel. 600/59-83-04 G139RFKY

RENAULT CLIO, 2001 r., 1500 ccm, dCi, 65 KM, 3-drzw., pełne wyposaż. I właśc. w kraju, techn. sprawy, klimat., po wymianie rozrządu, filtrów, olejów w kraju od 8 miesięcy, lekkie wgniecenie na lewym tylnym nadkolu, zarejestr., opłacony do 08.2013 r. - 6 300 zł. Dobroszyce, powiat oleśnicki, tel. 794/43-42-28 G139KJLH

RENAULT CLIO, 2002 r., 1500 ccm, dCi, wsp. kierownicy, ABS, el. otw. szyby, c. zamek, immob., zarejestr., ważne OC i przegląd - 7 000 zł. Kępno, tel. 607/33-71-00 G137TRAM

RENAULT CLIO, 2002 r., 1500 ccm, CDI, piaskowy met., nowy model, zarejestr. - 6 990 zł lub zamienie. Kowary, powiat jeleniogórski, tel. 604/35-22-07 G137JUT4

RENAULT CLIO, 2002 r., 158 tys. km, 1500 ccm, dCi, czarny, stan bdb, pełne wyposaż. oprócz skórzanej tap., kpl. kół (lejn. i zim.) na alufelgach, właśc. niepalący - 9 000 zł lub zam. na Mercedes 220 D. BMW 320 D, z dopłatą. Wykroły, powiat bolesławiecki, tel. 509/39-63-31 G12HW9PA

FOTO RENAULT CLIO EXTREME HATCHBACK, 2003 r., 168 tys. km, 1200 ccm, benz., bordowy metalik, 3-drzw., serwisowany, spradowczy, ABS, c. zamek + pilotem, el. otw. szyby, el. reg. lusterka, ABS, klimatyzacja, sprawa, komputer pokł., 4 pod. pow., RO Grundig, nowy model, tapicera oraz zderzaki w kolorze ayla, el. reflektory, halogeny - 5 600 zł możliwa zamiana na tańszy. Legnica, tel. 697/00-77-01 I139PYCP

RENAULT CLIO, 2003 r., 1500 ccm, diesel, czarny, ABS, klimat., zadany - 9 500 zł. Ostrzeszów, tel. 609/21-50-76 G139RWMA

RENAULT CLIO, 2004 r., 1500 ccm, dCi, czarny, klimat., pełne wyposaż. elektr., 5-drzw., nowy rozrząd, po wymianie oleju, 4 airbagi, zarejestr. - 9

RENAULT MEGANE HATCHBACK, 1999 r. 167 tys km, 1870 ccm, diesel, ciemnozielony, 4-drzw. bez wypadku kupiony w kraju, zarejstr., 4x4, alum felgi, c zamek, el otw szyby, el reg lusterka, immobilizer, klimatyzacja, wspom kier - 5 700 zł Wrocław, tel 885/69-08-60 Roman, 669/44-89-08 Urszula I139PLFV

RENAULT MEGANE SEDAN, 1999 r. 1400 ccm, 16V, benz, bordowy met., wspom kierownicy, c zamek, 4 airbagi, RO, welurowa tap., I właśc. ważne OC i przegląd, nowe opony, kolpaki, zabdany - 5 300 zł lub zamienie Złoty Stok, powiat ząbkowski, tel 663/33-85-17 G139NK34

RENAULT MEGANE KOMBI, 2000 r. 168 tys km, 1400 ccm, benz, oliwkowy met., 5-drzw. ABS, bez wypadku, c zamek, 4 el szyby, el lusterka, ESP, immobilizer, klimatyzacja, komputer pokł., kpl dokumentacja niemiecka, pod pow., reg kierownica, RO, spradowany, tap, welurowa, wspom kier, stan bdb, zabdany - 5 200 zł Chojnów powiat legnicki, tel 784/16-85-51 JG0135543

RENAULT MEGANE, 2000 r., 155 tys km, 1400 ccm, benz, 16V, srebrny, 5-drzw, c zamek, wspom kierownicy, ABS, klimat., ważne OC i przegląd - 6 500 zł Tomaszów Bolesławski, tel 602/66-10-30 G137NNFL

RENAULT MEGANE, 2000 r. 1600 ccm, 16V, srebrny met., klimat, 4 airbagi, pełne wyposaż. elektr., ABS, RO z CD, serwisowany, stan idealny - 6 500 zł Wolczyn powiat kluczborski, tel. 77/414-52-80, 663/45-13-97 G137KLP7

RENAULT MEGANE KOMBI, 2000 r., 1400 ccm, 16V, benz, bordowy met., bez wypadku, c zamek, wspom kierownicy, ABS, airbagi, RO, roleta, relingi dach, alufelgi, listwy boczne, nadkolki, kolpaki, zabdany, stan bdb - 5 600 zł lub zamienie Złoty Stok, powiat ząbkowski, tel 663/33-85-17 G139NK33

RENAULT MEGANE RXE CLASSIC, 2000 r., 1600 ccm, 16V, 110 KM, benz, granatowy met., bez wypadku, kupiony w salonie, klimat., 4 airbagi, ABS, wspom kierownicy, c zamek, 4 el szyby, alarm + pilot, komputer, welurowa tap., halogeny, zderzaki i lustk w kół nadwozia, stan bdb - 8 600 zł lub zamienie Złoty Stok powiat ząbkowski, tel. 74/817-50-01, 507/01-53-10 G1349WLN

RENAULT MEGANE, 2000/01 r., 130 tys km, 1400 ccm, benz, 16V, granatowy met., 5-drzw., po liftingu, klimat., pełne wyposaż. elektr., c zamek, komputer, alufelgi, halogeny, ks serwisowa prowadzona do końca, po wymianie rozrządu, olejów, filtrów i pompy wodnej, stan idealny, sprow, opłacony, ubezpieczony, przygotowany do rejestr - 7 800 zł Lwówek Śląski, tel 605/99-92-13 JG0290983

RENAULT MEGANE COUPE, 2001 r., 170 tys km, 1600 ccm, benz., 16V, srebrny met., alufelgi, klimat., pełne wyposaż. elektr., c zamek + pilot, alarm, parktronic, spoiler, stan idealny, sprow, opłacony, ubezpieczony, przygotowany do rejestr. - 6 900 zł Lwówek Śląski, tel 605/99-92-13 JG0189043

FOTO RENAULT MEGANE, 2001 r., 108 tys km, 1600 ccm, 110 KM, granatowy met., ABS, elektryczne szyby, elektryczne lusterka, klimatyzacja, centralny zamek, poduszka pow., manualna skrzynia bieg - 7 500 zł Zgorzelec, tel 75/775-23-18 I139R7K3

RENAULT MEGANE KOMBI, 2002 r., 140 tys km, 1600 ccm, benz, stan bdb, sprow, z Niemiec, do zarejestrowania - 4 600 zł Bolesławiec, tel 518/78-70-99 G134FRHN

RENAULT MEGANE KOMBI, 2002 r., 138 tys km, szary met., RO, welurowa tap., przegląd i OC do 03 2014 r., zabdany, stan db - 6 200 zł Chojnów, powiat legnicki, tel 514/29-48-11 G139PATX

RENAULT MEGANE KOMBI, 2002 r., 145 tys km, 1400 ccm, 16V, benz, srebrny met., ABS, c zamek, pilot, el lusterka, komputer, 4 airbagi klimat, relingi dach z kluczem, I właśc. sprow z Niemiec, w kraju od 10 miesięcy - 8 500 zł Polkowice, tel. 784/15-65-22, 76/845-68-82 G12JYN77

RENAULT MEGANE, 2002 r., 1900 ccm, turbo D, szary met., el szyby, wspom kierownicy 4 airbagi - 8 500 zł Strzelin, tel 698/78-44-35 G139KTRX

FOTO RENAULT MEGANE KOMBI, 2002 r., 144 tys km, 1900 ccm, diesel, platynowy metalik, 5-drzw. bez wypadku, zarejstr. ABS, alum felgi, c zamek, el otw. szyby, el. reg lusterka, immobilizer, klimatyzacja, pod pow., reg. kierownica, RO, wspom kier., stan bdb - 9 700 zł Wrocław, tel 784/44-54-45 I139RXL4

RENAULT MEGANE KOMBI, 2002 r., 1900 ccm, diesel, bordowy met., wspom kierownicy, c zamek, el szyby, ABS, klimat., stan bdb - 4 800 zł + opłaty Zary, tel 889/99-38-84 G139NTHY

FOTO RENAULT MEGANE, 2003 r., 122 tys km, 1500 ccm, DCI, granatowy, 5-drzw., garażowany, kierowca niepalący, zarejstr. ABS, alarm, c zamek, el otw. szyby, immobilizer, klimatyzacja, komputer pokł., pod pow., reg kierownica, RO Renault, tap, welurowa, wspom kier., zabdane bez sładów korozji czy porysowania, stan bdb - 11 700 zł Legnica, tel. 600/21-40-32 I139R7LX

RENAULT MEGANE II KOMBI, 2003 r., 1900 ccm, dCi, 120 KM, wspom kierownicy, 6-bieg, ksenony, klimatronic, ABS, ASR, ESP, 8 airbagów, 4 el szyby, el reg i podgrz lusterka, c zamek, alarm, sensor zmierzchu, sensor deszczu, komputer, na karie, alufelgi, halogeny, klimat, schowek - 11 900 zł lub zamienie, Lubin, tel 693/46-65-61 G137TRCX

FOTO RENAULT MEGANE hatchback, 2003 r., 198 tys km, 1895 ccm, turbodiesel, altramantowy, bez wypadku, garażowany, kierowca niepalący, kpl dokumentacja, I właściciel w kraju, serwisowany, zarejstr., ABS, alarm, alufelgi, c zamek, el szyby, el lusterka, immob., klimat, Climatronic, komputer pokł., 6 pod pow. - 11 800 zł do małych negocjacji, Oborniki Śl, Tel 660/73-44-43 I139RAPJ

RENAULT MEGANE CABRIO, 2003 r., 1900 ccm, diesel, el otwierany dach - 18 800 zł Oleśnica, tel 661/30-30-96 G139T3YN

FOTO RENAULT MEGANE II HATCHBACK, 2003 r. 158 tys km, 1600 ccm, bordowy metalik, 5-drzw. ABS, alarm, c zamek, el otw szyby (4), el reg lusterka, immobilizer, klimatyzacja, komputer pokł., 2 pod pow., RO CD wspom kier, kupiony w polskim salonie, 2 komplety opon, 2 podkołniki, tylna kanaaną podzielona, czujnik cofania - 9 950 zł Wrocław, tel 793/19-73-47 603/04-75-27 I139PL4K

FOTO RENAULT MEGANE II, 2003 r., 1461 ccm, diesel, zielony metalik, 5-drzw., garażowany, zarejstr., ABS, c zamek, el otw. szyby, immobilizer, klimatyzacja, komputer pokł., pod pow., reg kierownica, RO, wspom kier - 11 900 zł Wrocław, Długoleka, Twardogóra, Oleśnica, tel. 663/38-88-88 raider.rk@wp.pl I139TH9E

RENAULT MEGANE SEDAN, 2004 r., 114 tys km, 1400 ccm, benz., 16V, zielony met., ks. serwisowa, 4 el szyby, el lusterka, klimat, ASR, airbagi, halogeny, sprow z Niemiec - 10 800 zł Ścinawa powiat lubiński, tel 695/21-48-76 JG0038373

RENAULT MEGANE KOMBI, 2004 r., 122 tys km, 1500 ccm, dCi, srebrny met., klimatronic, wspom kierownicy, c zamek, sensor deszczu i zmierzchu, RO z CD, alufelgi, halogeny, el szyby, el lusterka, podkołniki, ABS, komputer - 12 500 zł Złotoryja, tel 667/70-17-39 JG0372993

RENAULT MEGANE HATCHBACK, 2004 r., 171 tys km, 1500 ccm, diesel, srebrny met., klimat., ABS, wspom kierownicy, c zamek, RO z CD, 4 airbagi, 5-drzwiowy, 12 600 zł Bolesławiec, tel 788/00-89-93 G139RLFL

RENAULT MEGANE II, 2004 r., 180 tys km, 1500 ccm, dCi, niebieski met., 5-drzw., ABS, alarm, immob., wspom kierownicy, tempomat, c zamek, klimatronic, airbag, el otw. szyby, el. reg lusterka, RO z CD, komputer, eksploatowany przez kobietę (właśc. niepalący) - 13 500 zł Jawor, tel. 721/39-13-33 G139RF77

RENAULT MEGANE HATCHBACK, 2004 r., 135 tys km, 1900 ccm, DCI 120 KM, niebieski metalik, 5-drzw., bez wypadku, garażowany, kierowca niepalący, sprowadzony, zarejstr. ABS, alum felgi, c zamek, el otw. szyby (4), el reg lusterka, ESP, immobilizer, klimatyzacja, KLIMATRONIC, komputer pokł., pod pow., reg. kierownica, RO z CD - 14 900 zł do negocjacji Jaworzyna Śląska, powiat świdnicki, tel 697/78-17-58 I139PH7C

RENAULT MEGANE II, 2004 r., szary met., bogate wyposaż., 2 kpl kół, kupiony w kraju, po wymianie rozrządu - 9 500 zł Wójcin, powiat wrocławski, tel 609/02-50-69 G139RMRG

RENAULT MEGANE II GRANDTOUR, 2004 r., 140 tys km, 1500 ccm, dCi, bordowy met., bez wypadku, I właśc. (niepalący), 6 airbagów, światła przeciwmieglne, ABS, klimat, półautomatyczna, el lusterka, komputer pokładowy - 10 900 zł Wrocław, tel 696/72-72-56 FG0359193

FOTO RENAULT MEGANE KOMBI, 2004 r., 185 tys km, 1900 ccm, 5-drzw., bez wypadku, kierowca niepalący, sprowadzony, ABS, alum felgi 17, c zamek, el otw. szyby (4), el reg lusterka, ESP, immobilizer, klimatyzacja, automatyczna, komputer pokł., 6 pod pow., reg. kierownica, RO CD + nawigacja SONY, wspom kier - 12 300 zł Wrocław, tel 505/99-44-88, 514/78-59-76 automonet@interia.pl K11236312

FOTO RENAULT MEGANE SEDAN, 2004 r., 1500 ccm, diesel, srebrny metalik, 4-drzw., garażowany, kierowca niepalący, kpl dokumentacja, kupiony w kraju, I właściciel, serwisowany, zarejstr. ABS, c zamek, el otw. szyby (4), el reg lusterka, ESP, immobilizer, komputer pokł., 6 pod pow., reg. kierownica, RO fabryczny - 11 600 zł do uzgodnienia, Wrocław, tel 605/14-44-06 I139PL9F

RENAULT MEGANE KOMBI, 2005 r., 186 tys km, 1600 ccm, benz., inst. gaz, czarny met., pełne wyposaż. oprócz skórzanej tap., ks. serwisowa, stan bdb, zarejstr. - 14 900 zł Bolesławiec, tel 602/76-91-52 JG0154253

RENAULT MEGANE II KOMBI, 2005 r., 1900 ccm, TDCI, el szyby, el lusterka, klimat. - 10 500 zł Skokowa, powiat trzebnicki, tel. 693/32-96-77 G137PKPR

RENAULT MEGANE KOMBI, 2005 r., 1500 ccm, dCi, oliwkowy, zarejstr., 2 szyberdachy, tempomat, pełne wyposaż. elektr. - 12 600 zł Strzelin, tel 507/67-23-71 G139RTJY

RENAULT MEGANE KOMBI, 2005 r., 1500 ccm, dCi, srebrny met., alufelgi, el. szyby, klimat, hak, wspom kierownicy, 4 airbagi, zarejstr. - 10 700 zł Wąsosz, powiat górski, tel 660/32-53-94 G139P3MM

FOTO RENAULT MEGANE II SPORT WAY HATCHBACK, 2005 r., 128 tys km, 1500 ccm, dCi, srebrny metalik, 5-drzw., bez wypadku, garażowany, kierowca niepalący, kpl dokumentacja, kupiony w kraju, I właściciel, serwisowany, zarejstr., ABS, alarm, c zamek, el otw. szyby (4), el reg lusterka, immobilizer, klimatyzacja, manualna, komputer pokł., 6 pod pow. - 15 600 zł do negocjacji, Wrocław, tel 502/21-62-84 rkrzymin@o2.pl I139R7NP

RENAULT MEGANE KOMBI, 2006 r., 1500 ccm, dCi, po liftingu, pełne wyposaż. elektr., klimatronic, alufelgi, 2 kpl kół, nowe opony zimowe - 16 900 zł Kobierzyce, powiat wrocławski, tel 504/07-61-37 G139RTK4

FOTO RENAULT MEGANE II HATCHBACK, 2006 r., 1600 ccm, jasny met., bez wypadku, garażowany, serwis, ABS, alarm, alum felgi, c zamek, el otw. szyby, ESP, immobilizer, klimat, RO, tap, welurowa, wspom kier., parktronic, kupiony w salonie w kraju, ekonomiczny, cichy silnik oraz zawieszenie w bdb stanie + 2 kpl opon - 16 500 zł do uzgodn. Lubin, tel 601/33-74-59 F0358453

RENAULT MEGANE II KOMBI, 2007 r., 167 tys km, 1900 ccm, DCI, 115 KM, srebrny met., 5-drzw., ABS, 8 pod pow., immobilizer, ESP, el otw. szyby (4), el reg lusterka, klimatyzacja, wspom kier., c zamek, RO CD, komputer pokł., halogeny, bez wypadku, serwisowany, 2 kpl kół, opłacony, przygotowany do rejestr., koszt rejestr. 250 zł - 18 500 zł, www.rbusautogielda.pl Wojcieszów, powiat zlotoryjski, tel. 605/62-70-21 JG0346963

RENAULT MEGANE, 2009/10 r., 94 tys km, I właśc. bez wypadku - 30 000 zł Świdnica, tel 509/47-51-00 G13MAN9

FOTO RENAULT MEGANE III, 2010 r. 9 tys km, 1997 ccm, 16V, 140 KM, grafiowy metalik, 5-drzw., garażowany, kierowca niepalący, I właściciel, sprowadzony, zarejstr., ABS, alufelgi 16", automat skrzynia bieg, c zamek, el szyby (4), el lusterka, ESP, immob., klimat, 2-strefowa, komputer pokł., 8 pod pow., tempomat - 37 700 zł do negocjacji, Tel 502/39-54-89 rewir2548@onet.pl I139RFL9

FOTO RENAULT MEGANE III GRANDTOUR, 2010 r., 43 tys km, 1461 ccm, DCI, grafiowy metalik, 5-drzw. garażow., kierowca niepalący, kpl dokumentacja, kupiony w salonie w kraju, serwisow., zarejstr. ABS, alufelgi 16" c zamek, el szyby (4), el lusterka, ESP, immob., klimat, 2-strefowa, komputer pokł., pod pow., tempomat - 37 700 zł do negocjacji, Tel 502/39-54-89 rewir2548@onet.pl I139RFL9

RENAULT MODUS, 2007 r., 1200 ccm, benz, klimat, 8 airbagów, pełne wyposaż. elektr., komputer, alufelgi, ABS, RO z CD, serwisowany, stan idealny - 17 500 zł Wolczyn powiat kluczborski, tel 77/414-52-80, 663/45-13-97 G139T49T

RENAULT SAFRANE HATCHBACK, 1997 r., 2000 ccm, benz., granatowy met., pełne wyposaż. oprócz skórzanej tap., stan bdb - 2 500 zł + opłaty Zary, tel 539/81-88-12 G137W37P

RENAULT SCENIC, 1997 r., 1600 ccm, benz., czerny, automat, pełne wyposaż. oprócz skórzanej tap. - 3 800 zł + opłaty Opole, tel. 500/83-05-41 G1397KFY

RENAULT SCENIC, 1998 r., 1600 ccm, benz., inst. gazowa, srebrny, inst. gaz z sekwenyjnym wtryskiem, techn. sprawy, stan db, zarejstr. opłacony, ubezpieczenie, zapn 09.2013, klimat., el. szyby, RO, kierowca wielofunkcyjna, c zamek, po wymianie rozrządu, olejów, filtrów - 6 200 zł do negocjacji, Oleśnica, tel 785/62-87-86 G139N987

RENAULT SCENIC, 1998 r., 1600 ccm, benz., inst. gaz, oliwkowy, wspom kierownicy, c zamek + pilot, ABS, klimat., 2 szyberdachy hak, zarejstr. ważne OC i przegląd - 6 700 zł lub zamienie Sulechów powiat zielonogórski, tel 783/46-90-13 G139P3PA

RENAULT SCENIC, 1999 r., 1600 ccm, benz., inst. gaz, zielony met. - 5 200 zł Oborniki Śląskie, powiat trzebnicki, tel 692/17-91-26 G12JHNK4

FOTO RENAULT SCENIC, 2000 r., 220 tys km, 1900 ccm, niebieski metalik, 5-drzw., garażowany, kierowca niepalący, kpl dokumentacja I właściciel, zarejstr. ABS, alarm, alum felgi, c zamek, el otw. szyby, el reg lusterka, immobilizer, klimatyzacja, 4 pod pow., reg. kierownica, RO + CD, tap, welurowa, wspom kier. - 7 850 zł Bardo, tel 726/36-51-5-24 I139PK9P

RENAULT SCENIC, 2000 r., 198 tys km, 1900 ccm, dTi, bordowy met., stan bdb, wspom kierownicy, klimat., el szyby, ABS, airbagi, RO, welurowa tap., po wymianie rozrządu, ważne OC i przegląd - 8 800 zł Bielawa, powiat dzierzoniowski, tel. 604/62-40-72 G137TKJN

RENAULT SCENIC, 2000 r., 1900 ccm, turbo D, szary c zamek, wspom kierownicy, klimat. RO z CD, 2 airbagi, ABS, stan bdb, w kraju od 2 lat, ważne OC i przegląd - 8 500 zł lub zamienie, Krotoszyn, tel 697/49-85-97 G139PAWN

RENAULT SCENIC, 2000/01 r., 198 tys km, 1900 ccm, turbo D, sprow., po opłatach, stan bdb, pełne wyposaż. czyste i zadbane wnetrze, bez korozji - 10 200 zł Krosno, tel. 532/35-27-52 G12JE4XC

RENAULT SCENIC, 2001 r., 1900 ccm, DTI, grafiowy met., klimat., ABS, wspom kierownicy, c zamek, 4 airbagi, el szyby, zabdany - 7 900 zł Lubin, tel 724/57-78-15 JG0373323

RENAULT SCENIC, 2001 r., 1600 ccm, benz., srebrny klimat, wspom kierownicy, c zamek, ABS, 4 airbagi, RO, el szyby, el lusterka, alarm + pilot, immob. - 7 400 zł Paczków, powiat nyski, tel 603/59-65-99 G139PPNM

RENAULT SCENIC, 2001 r., kpl kół lelnich, 6 airbagów, klimat, sprawnia - 10 500 zł Sulików, powiat zgorzelecki, tel 513/07-50-58 G137KLCM

RENAULT SCENIC, 2001 r., 1900 ccm, dCi, srebrny met., 6 airbagów 4 el. szyby, el reg lusterka, ABS, ASP, 2 el szyberdachy, klimatronic, wspom kierownicy, c zamek, zarejstr., ubezpieczony - 8 900 zł Wejpy, powiat wrocławski, tel 504/11-35-36, 512/21-44-25 G139PPT7

RENAULT SCENIC I, 2002 r., 186 tys km, 1900 ccm, DCI, 102 KM, zielony met., ABS, RO, CD, 4 el reg. szyby i lusterka, 4 pod pow., alum felgi, ESP, immobilizer, klimatronic, tap skórzana Alcantara, c zamek, wspom kier., komputer pokł., przyciemniane szyby, halogeny, opłacony, przygotowany do rejestracji, koszt rejestr. 250 zł - 11 500 zł, www.rbusautogielda.pl Wojcieszów, powiat zlotoryjski, tel. 605/62-70-21 JG0360353

RENAULT SCENIC I, 2002 r., 186 tys km, 1900 ccm, DCI, 102 KM, zielony met., ABS, RO, CD, 4 el reg. szyby i lusterka, 4 pod pow., alum felgi, ESP, immobilizer, klimatronic, tap skórzana Alcantara, c zamek, wspom kier., komputer pokł., przyciemniane szyby, halogeny, opłacony, przygotowany do rejestracji, koszt rejestr. 250 zł - 11 500 zł, www.rbusautogielda.pl Wojcieszów, powiat zlotoryjski, tel. 605/62-70-21 JG0360353



RENAULT SCENIC, 2002 r., 207 tys km, 1900 ccm, dCi, srebrny met., klimatronic, c zamek, 4 airbagi, podkołniki, alufelgi, tylne szyby uchylane, opony zimowe, zarejstr., ubezpieczony, stan bdb - 10 900 zł Ostrów Wielkopolski, tel. 512/52-59-90 G12L3ER7

RENAULT SCENIC, 2002 r., 1900 ccm, dTi, zarejstr., opłacony, el otw. szyby, c zamek + pilot, hak, RO - 8 000 zł Walentyńów, powiat ostrowski, tel. 513/80-33-79 G139PECH

RENAULT SCENIC, 2003 r., 155 tys km, 1900 ccm, dCi, zielony met., 6 airbagów, 4 el szyby, wspom kierownicy, ABS, ASP, welurowa tap., stan bdb, serwisowany - 9 800 zł Legnica, tel. 609/32-70-06 JG0372433

RENAULT SCENIC II, 2003 r., 31 tys km, 1500 ccm, diesel, grafiowy, w kraju od 2011 r., nowy akumulator, pełne wyposaż. elektr., opony letnie i zimowe, zabdany - 12 900 zł Oborniki Śląskie, powiat trzebnicki, tel. 531/61-21-11 G1347PHH

RENAULT SCENIC, 2003 r., benz., 5-drzw. - 14 500 zł Zgorzelec, tel 75/775-23-15, 511/82-60-03 I139R7JX

FOTO RENAULT SCENIC II, 2004 r., 118 tys km, dCi, czerny metalik, bez wypadku, garażow., kierowca niepalący, kpl dokumentacja, I właśc. serwisow., zarejstr. ABS, alarm z pilotem, alufelgi 17", c zamek funkcja wolnej rejki, el. szyby (4), el lusterka, ESP, immob., klimat, automat., panoramiczny dach - 19 700 zł Bolesławiec, tel 698/77-82-07 Piotr 66 a@o2.pl I139RAEM

FOTO RENAULT SCENIC SEDAN, 2004 r., 1500 ccm, 5-drzw., bez wypadku, garażowany, kierowca niepalący, kpl dokumentacja, kupiony w kraju, zarejstr., ABS, c zamek, el otw. szyby, el reg lusterka, immobilizer, klimatyzacja, komputer pokł., pod pow., reg. kierowca, RO, tap, welurowa, tempomat - 10 500 zł Legnica, tel 781/65-54-97, 607/82-88-66 lukasz.znienicki@wp.pl I139TKFL

RENAULT SCENIC, 2004 r., 160 tys km, 1900 ccm, dCi, szary met., ABS, ESP, komputer pokł., immobilizer, klimatyzacja, komputer pokł., pod pow., reg. kierownica, RO, wspom kier., stan bardzo dobry - 13 000 zł opłacony, przygotowany do rejestracji, Świdnica, tel 502/07-82-20, 502/07-82-21 pazzdiara7@o2.pl I1397KLE

RENAULT SCENIC, 2004 r., 1500 ccm, diesel, granatowy met., pełne wyposaż. elektr., klimatronic, 8 airbagów, 4 el szyby, półskórzana tap., tempomat, ABS, ESP, garażowany - 13 900 zł Walbrzych, tel 609/47-70-34 G1349WJ9

RENAULT SCENIC, 2004 r., 134 tys km, 1600 ccm, benz, bordowy met., I właśc. w Niemczech, sensor deszczu, czujniki parkowania, ESP, klimatronic, 8 airbagów, kontrola trakcji, sprow z Niemiec, RO z CD, garażowany, stan idealny - 13 900 zł + opłaty lub zamienie, Zielbice, powiat ząbkowski, tel 661/40-85-84 G137RTRA

RENAULT SCENIC, 2005 r., 1600 ccm, benz., srebrny met., 4 el. szyby, el lusterka, klimatronic, alufelgi 16", wspom kierownicy, ABS, ASP, stan bdb, opłacony - 11 900 zł Legnica, tel. 609/32-70-06 JG1108922

RENAULT SCENIC, 2005 r., 139 tys km, 1500 ccm, DCI, diesel, srebrny metalik, c zamek, el szyby, el lusterka, wspom kierownicy, klimatronic, radio, airbag, ABS, ASR, komputer pokładowy, zarejstr. I właśc. w kraju - 14 900 zł Czarny Las, tel 601/92-20-81 G139RAMN

RENAULT SCENIC, 2005 r., 139 tys km, 1500 ccm, DCI, Diesel, srebrny metalik, klimatronic, 6 airbagów, ABS, ESP, pełne wyposaż. elektr., żaluzje z tyłu, radio, sensor deszczu i zmierzchu, halogeny, komputer, zarejstr. w Polsce - 14 500 zł Czarny Las k Ostrowa Wielkopolskiego, tel 601/92-20-81 G139TPPM

RENAULT SCENIC, 2005 r., 150 tys km, 1900 ccm, diesel, 120 KM, perłowoczarny, sprow, bez wypadku, bogate wyposaż. - 15 200 zł Nysa, tel 661/82-20-95 G12KFAMP

RENAULT SCENIC, 2005 r., 1500 ccm, dCi, błękitny met., immob, RO z CD, klimat, c zamek + pilot, wspom i reg. kierownicy, tempomat, komputer, SR18 (8 airbagów), 4 el. szyby, el lusterka, sensor deszczu i zmierzchu, roleta, 2x karta ekonomiczny, alarm ABS, ESP, welurowa tap., kpl dokumentacja, zarej. - 13 900 zł lub zamienie Paczków, powiat nyski, tel. 669/22-54-65 G139NMYR

RENAULT SCENIC II, 2006 r., 152 tys km, 1900 ccm, dCi, 131 KM, czarny met., bez wypadku, serwis, wASO, klimatronic, alufelgi 16", webasto, el. szyby, el lusterka, 6 airbagów, ABS, ESP, stan bdb - 18 900 zł Bolesławiec, tel 698/77-82-07 G137RTPY

FOTO RENAULT SCENIC III, 2011 r., 12 tys km, 1500 ccm, dCi 110 KM, grafiowy metalik, ABS, alarm, c zamek, el otw. szyby (4), el reg lusterka, ESP, garażowany, w gwarancji, immobilizer, kierowca niepalący, klimatyzacja dwustrefowa automat, komputer pokł., I właściciel, 8 pod pow., reg. kierownica, RO CD MP3 + bluetooth, nawigacja - 49 000 zł cena do negocjacji Wrocław, tel 882/20-75-70 darekddd@poczta.onet.pl I139TAYF

RENAULT THALIA, 2001/02 r., 130 tys km, 1400 ccm, benz., 100 KM, grafiowy met., oryg lakier, I właśc., z salonu w kraju, alarm, c zamek, immob., wspom kierownicy, el szyby, el lusterka, 2 kpl kół (leln i zim.), ważne OC i przegląd, garażowany, stan bdb - 6 400 zł Walbrzych, tel 606/42-57-72 G137RM43

RENAULT THALIA EXPRESSION, 2002 r., 157 tys km, 1500 ccm, dCi, zielony met., 2 airbagi, el szyby, welurowa tap., RO, c zamek, zarejstr., stan bdb - 8 500 zł lub zamienie, Bolesławiec, tel 602/76-91

ABONAMENT NA OGŁOSZENIA DROBNE

Jeżeli chcecie Państwo zamieścić większą liczbę ogłoszeń i uzyskać z tego tytułu zniżkę, można wykupić abonament na ogłoszenia. Abonament jest sprzedawany w cenie 20, 50, 100, 150, 200, 250 i 300 zł.

Uwaga! Ogłoszenia na abonament nie będą przyjmowane do działów Biznes, Handel, Producenci i Usługi. Cena ofert w tych działach wynosi tak jak dotąd od 6 do 15 zł (patrz: cennik – strona rozkładowa).

W zależności od wysokości wpłaty, w ramach wpłaty abonamentowej, klient otrzymuje od 1 do 67 dodatkowych ogłoszeń. Ilustruje to poniższa tabelka:

Wpłata jednorazowa	Liczba ogłoszeń gazeta + internet 21 dni	Liczba ogłoszeń dodatkowych	Razem liczba ogłoszeń	Cena jednego ogłoszenia	PROMOCJA W DZIALE „CZĘŚCI SAMOCHODOWE”	
					Liczba ogłoszeń	Cena jednego ogłoszenia
20 zł	10	1	11	1,82 zł	22	0,91 zł
50 zł	25	5	30	1,67 zł	60	0,83 zł
100 zł	50	12	62	1,61 zł	124	0,81 zł
150 zł	75	22	97	1,55 zł	194	0,77 zł
200 zł	100	35	135	1,48 zł	270	0,74 zł
250 zł	125	50	175	1,43 zł	350	0,71 zł
300 zł	150	67	217	1,38 zł	434	0,69 zł

Abonament można wykupić i ogłoszenia składać w biurach Autogieldy we Wrocławiu przy ul. Kasprowicza 46 i Kościuszki 135 i w Lesznie przy ul. Tylnej, w biurach zewnętrznych (patrz: strona rozkładowa gazety) oraz na giełdach samochodowych. Czytelnicy mogą też przysyłać na adres redakcji ogłoszenia listownie z załączonym dowodem wpłaty z dopiskiem „Nr telefonu.....(tu należy podać nr telefonu, na który będą zamawiane ogłoszenia) - Abonament”.

Uwaga! Ogłoszenia zaczną ukazywać się od najbliższego wydania gazety pod wpływiciu pieniędzy na nasze konto.

Adres: AUTOGIELDA - M. Majski, J. Styrna - Sp. j., 51-137 Wrocław, al. Kasprowicza 46

Numer naszego konta: AUTOGIELDA - M. Majski, J. Styrna - Sp. j.

Bank PEKAO SA 78 1240344 1111 0010 4127 5240

Przypominamy! Ogłoszenia na kuponach wyciętych z gazety publikujemy bezpłatnie. W razie wątpliwości prosimy o kontakt pod numerami tel. 71/346-94-94 i 71/346-94-91.

SEAT TOLEDO, 1993/94 r., 1900 ccm, diesel, brązowy met. zarejstr. - 1.990 zł lub zamienie. Kowary, powiat jeleniogórski, tel. 604/35-22-07 G137WJNE

SEAT TOLEDO, 1994 r., 1500 ccm, benz., złozy, słab. db. ekonomiczny, w ciągłej eksploatacji. - 1.800 zł Dzieśław, powiat lubiński, tel. 662/44-94-36 G134XLX7

SEAT TOLEDO, 1994 r., 1600 ccm, benz., czerwony, 5-drzw., aktualny przegląd i OC - 1.400 zł. Nowogrodzkie, powiat bolesławiecki, tel. 507/04-13-07 G134WNN7

FOTO SEAT TOLEDO, 1994 r., 190 tys km, 1800 ccm, czarny, 5-drzw., wspom. kier., sportowe zawieszanie, blokada skrzyni biegów, do poprawek lakierniczych, do wymiany progi i nadkola, silnik sprawny - 960 zł. Wrocław, tel. 600/25-48-73 I139RRER

SEAT TOLEDO, 1994/95 r., 1900 ccm, TDI, ciemnozielony met., pełne wyposaż. elektr., alufelgi - 1.990 zł Kowary, powiat jeleniogórski, tel. 604/35-22-07 G137WMKJ

FOTO SEAT TOLEDO, 1996 r., 1800 ccm, 5-drzw., zarejstr., ABS, c. zamek, el. szyby, el. lustka, immob., klimat., pod. pow., RO, tap. welurowa, wspom. kier., stan bdb. do małych poprawek blach - 2.400 zł Legnica, tel. 728/78-48-88 I139RFCM

SEAT TOLEDO, 1997 r., 110 KM, diesel, skórzana tap., drewn. wykończenia, klimat. pełne wyposaż. - 5.800 zł Boreczek powiat strzeliński, tel. 668/06-75-10 G1373HLX

SEAT TOLEDO, 1997 r., 1900 ccm, 110 KM, TDI, zielony met. el. otw. szyby, klimat., alufelgi - 4.500 zł Legnica, tel. 511/72-15-22 76/858-01-47 G137KLFA

SEAT TOLEDO, 1997 r., 1600 ccm, benz., inst. gaz., ważne OC i przegląd do 03.2014 r., c. zamek, 2 airbagi, wspom. kierownicy, stan bdb - 2.500 zł Nowa Wieś, powiat bolesławiecki, tel. 606/64-97-80 G139NCJN

FOTO SEAT TOLEDO, 1998 r., 230 tys km, 1896 ccm, TDI 110 KM, AFN, zielony metalik, ABS, alum. felgi, c. zamek, el. otw. szyby (4), el. reg. lusterka, immobilizacja, klimatyzacja, komputer pokł., 2 pod. pow., reg. kierownicy, RO, tap. skórzana, wspom. kier. Po wymianie rozrządu i oleju Komplet kół zimowych. Bez słab. do korozji - 5.800 zł do negocjacji. Strzegom, tel. 74/855-67-60 609/71-22-80 I139RH9J

SEAT TOLEDO, 1998 r., 1600 ccm, benz., biały, wspom. kierownicy, c. zamek, ABS, radio, stan bdb - 1.400 zł + opłaty. Żary, tel. 889/99-38-84 G13FWJ7

SEAT TOLEDO, 2000 r., 1900 ccm, TDI 110 KM, granatowy met., 6 airbagów, 4 el. szyby, welurowa tap. ABS, wspom. kierownicy, stan bdb, opłacony - 8.900 zł Legnica, tel. 609/32-70-06 JG0154513

SEAT TOLEDO II, 2000 r., 160 tys km, 1900 ccm, TDI, 110 KM, srebrny met. klimatronic, welurowa tap., alufelgi 17" bez wypadku, serwisowany, stan bdb zarejstr. - 13.700 zł Kępno, tel. 79/81-27-56 G139P3RH

SEAT TOLEDO SEDAN, 2002 r., 182 tys km, 1900 ccm, TDI 150 KM, srebrny met. II właśc. od 3 lat, klimatronic, 6-bieg, ABS, c. zamek, alufelgi, el. szyby, 4 airbagi, tempomat, el. lusterka, RO, lotn. felgi, bez wypadku - 15.900 zł Lubin, tel. 601/59-55-43 G12JWLKX

FOTO SEAT TOLEDO II, 2003 r., 1900 ccm, TDI, czarny metalik, 4-drzw., zarejstr., ABS, alufelgi, c. zamek, el. szyby, immob., klimat., pod. pow., reg. kierownicy, RO, wspom. kier. - 11.900 zł Tania. Okazja! Wrocław, Długoleś. Oleśnica, Twardogóra, tel. 663/38-88-88 raider.rik@wp.pl I139TH9A

SEAT TOLEDO, 2004 r., 1600 ccm, 16V, 4 el. szyby, el. lusterka, 4 airbagi, TC, wspom. kierownicy, RO z CD - 18.500 zł Krobica, powiat gostyński, tel. 669/14-65-37 G139NCE3

SKODA

SKODA FABIA, 2000 r., 1400 ccm, benz., inst. gazowa, zielony, inst. gaz, z sekwencyjnym wtryskiem - 8.500 zł lub zam na VW T4, skrzyniowy, doka. Szczepanów, powiat świdnicki, tel. 721/55-13-59 G1343XAN

SKODA FABIA, 2000 r., 5-drzw., bez wypadku, garażowany, kupiony w kraju, I właściciel - 8.900 zł Ząbkowice Śląskie, tel. 607/17-28-36 I139TN4L

FOTO SKODA FABIA HATCHBACK, 2001 r., 131 tys km, 1400 ccm, MPI, zielony, 5-drzw., bez wypadku, kierowca niepalący, kpl. dokumentacja, kupiony w kraju, serwisowany, zarejstr. pod pow., reg. kierownicy, RO JVC, wspom. kier., auto bardzo zadbane świeżo po przeglądzie, wszystkie naprawy wykonywane na bieżąco - 8.700 zł Bielawa, tel. 667/20-45-13 I139PYLP

FOTO SKODA FABIA KOMBI, 2001 r., 104 tys km, 1400 ccm, 16V, winiowy metalik, 4-drzw., garażowany, kierowca niepalący, kpl. dokumentacja, kupiony w kraju, serwisowany, zarejstr., alarm, c. zamek, el. otw. szyby, immobilizer, komputer pokł., 2 pod. pow., reg. kierownicy, RO fabryczny, wspom. kier. - 11.200 zł do uzgodnienia. Wrocław, tel. 605/14-44-06 I139KMTX

SKODA FABIA HATCHBACK, 2002 r., 207 tys km, 1400 ccm, 60 KM, biały, poduszka pow., oryginalne radio, wspomaganie kier., centr. zamek, alarm, stan techniczny bardzo dobry, zarejstr., bez wypadku, kupiony w salonie w Polsce, regulacje serwisowany, auto wymaga wkładu finansowego - 7.300 zł Tel. 604/25-03-50 G139NN4X

SKODA FABIA, 2002 r., 165 tys km, 2000 ccm, benz., czarny met., wersja limitowana, pakiet G alufelgi 17", zielone szyby, klimat. 4 el. szyby, el. reg. lusterka, wspom. kierownicy, ASR, lodziarnienna kier. skórzana, RO z CD + zmiennarka, podgrz. fotele - 14.300 zł + opłaty Dzierżonów, tel. 507/43-24-17 G137WCJW

FOTO SKODA FABIA HATCHBACK, 2002 r., 131 tys km, 1400 ccm, benz., inst. gaz, bezwypadkowy, serwisowany, 5-drzw., kpl. dokumentacja, kupiona w kraju, zarejstr., c. zamek, immobilizer, pod. pow., reg. kierownicy, RO, tap. welurowa, wspom. kier., auto nie wymaga wkładu finansowego - 10.600 zł do negocjacji. Głogów, tel. 691/31-02-34 I139RJA3

SKODA FABIA, 2002 r., 127 tys km, 1900 ccm, TDI, 107 KM, czarny, jasne wnętrze, ABS, klimat., c. zamek, el. szyby, el. reg. lusterka, wspom. kierownicy, airbag, kpl. opon letnich, udokum. przebieg, garażowany alarm - 12.500 zł Legnica, tel. 516/07-02-04 G1347E3M

SKODA FABIA I HATCHBACK, 2003 r., 120 tys km, 1400 ccm, 68 KM, benz., czerwony, 5-drzw., ABS, 4 pod. pow. immobilizer, c. zamek, RO, wspom. kier., kola zimowe. I właściciel, serwisowany w ASO, bezwypadkowy, garażowany, przygotowany do rejestracji, koszt rejestracji 250 zł - 10.900 zł, www.rsbus.autogielda.pl Wojciechów, powiat zlotoryjski, tel. 605/62-70-21 JG0133413

FOTO SKODA FABIA, 2003 r., 180 tys km, 1400 ccm, mpi, srebrny metalik, 4-drzw., bez wypadku, garażowany, kpl. dokumentacja, I właściciel, serwisowany, sprowadzony ABS, alarm, c. zamek, ESP, immobilizer, pod. pow., reg. kierownicy, RO, wspom. kier. sprowadzony z Niemiec - 6.900 zł + opłaty Ścinawa, powiat lubiński, tel. 509/41-61-10 I139NWCN

SKODA FABIA, 2003 r., 1200 ccm, biały - 7.500 zł Walbrzych, tel. 74/844-29-19 G139P3NX

FOTO SKODA FABIA HATCHBACK, 2003 r., 116 tys km, 1400 ccm, MPI, srebrny metalik, 4-drzw., bez wypadku, garażowany, kierowca niepalący, kpl. dokumentacja, kupiony w kraju, serwisowany, zarejstr., ABS, alarm, c. zamek, immobilizer, 2 pod. pow., reg. kierownica RO CD, wspom. kier. - 12.700 zł do uzgodnienia. Wrocław, tel. 605/14-44-06 I139P3FE

SKODA FABIA, 2004 r., 140 tys km, 1400 ccm, 16V, czarny met., serwis w ASO, klimat., 4 airbagi, ABS, el. szyby, wspom. kierownicy, c. zamek, stan idealny, kpl. dokumentacja, opłacony, przygotowany do rejestr. - 13.900 zł Rawicz, tel. 601/77-37-17 JG0307613

FOTO SKODA FABIA KOMBI, 2004 r., 124 tys km, 1200 ccm, 12V, srebrny metalik, 4-drzw., garażowany, kierowca niepalący, kpl. dokumentacja, kupiony w kraju, serwisowany, zarejstr., alarm, c. zamek, el. otw. szyby, immobilizer, pod. pow., reg. kierownica RO CD, wspom. kier. - 13.700 zł do uzgodnienia. Wrocław, tel. 605/14-44-06 I139RAE4

SKODA FABIA HATCHBACK, 2005 r., 90 tys km, 1200 ccm, benz., czarny met., klimat., el. szyby, el. lusterka, c. zamek, ABS, wspom. kierownicy, 4 airbagi, ks. serwisowa, sprow. z Niemiec - 13.200 zł + opłaty Środa Śląska, tel. 782/40-12-22 G139RTMA

SKODA FABIA ELEGANCE SEDAN, 2005 r., 48 tys km, 1400 ccm, 16V, 101 KM, czerwień flamenco, komputer, tempomat, immob., alarm, klimat., 4 airbagi, wspom. kierownicy, c. zamek, światła przeciwmgielne, czujnik cofania, el. szyby domykane pilotem, el. reg. i podgrz. lusterka, alufelgi, reg. kierownica, kupiony w salonie, garażowany - 17.500 zł Wrocław, tel. 601/26-54-49 G139R4M3

SKODA FABIA SEDAN, 2006 r., 155 tys km, 1400 ccm, TDI, el. szyby, c. zamek, wspom. kierownicy, klimat., czujniki cofania - 12.900 zł Wrocław, tel. 692/64-34-79 G139KMPX

SKODA FABIA II, 2007 r., 1200 ccm + gaz, sekwencja, biały, 5-drzwiowy, inst. gazowa z sekwencyjnym wtryskiem gazu, 4 airbagi, ABS, zarej. w kraju, wspom. kier., klimatyzacja, I właściciel, salon Polska, parktronic, auto czyste, zadbane, ks. serwisowa, stan b. dobry - 15.700 zł Ostrów Wielkopolski, tel. 501/64-57-14 G139TPMA

SKODA FABIA II KOMBI, 2008 r., 1400 ccm, TDI, biały, airbagi ABS, ASR, klimat., el. szyby, reg. kierownica, nowe opony - 18.900 zł Jugowa, powiat świdnicki, tel. 604/91-30-98 G137TRHR

SKODA FABIA HATCHBACK, 2008 r., 87 tys km, 1400 ccm, TDI, diesel, czarny metalik, wspom. kierownicy, c. zamek, klimatyzacja, tempomat, zarejstr. kpl. kół zimowych z felgami, airbag, ABS, ESP, stan b. dobry - 22.500 zł Kalisz, tel. 691/72-12-19 G139NN7J

SKODA FAVORIT, 1991 r., 1300 ccm, benz., winiowy, ważny przegląd do 2014 r., stan techn. bdb - 1.400 zł Lubin, tel. 783/62-24-46, 76/749-06-06 G139NJYK

SKODA FAVORIT, 1992 r., 70 tys km, 1300 ccm, winiowy, stan techn. bdb, fabryczny lakier, przegląd i OC do 04.2013 r., hak, silnik stan bdb, po wymianie sprzęgła, opony stan bdb - 1.590 zł Wrocław, tel. 731/70-37-18 788/17-26-96 I139T449

SKODA FELICIA, 1995 r., 1300 ccm, benz., inst. gazowa, niebieski, ważne OC i przegląd, nie wymaga wkładu finans. - 2.400 zł do negocjacji. Nowa Sol, tel. 606/65-78-22 G137TKEC

SKODA FELICIA KOMBI, 1996 r., 1300 ccm, benz., niebieski - 1.200 zł Wrocław, tel. 530/93-54-39 G137TRAK

SKODA FELICIA, 1997 r., 1300 ccm, benz. - 800 zł Opole, tel. 539/81-12-22 G139PKN4

SKODA FELICIA GLXI KOMBI, 1997 r., 170 tys km, 1300 ccm, benz., granatowy, ważne OC i przegląd, w ciągłej eksploatacji, ekonomiczny, alufelgi, wspom. kierownicy, c. zamek, hak, 5-bieg., stan silnika i zawieszania bdb, blacharka do poprawek (nadkola), rozkł. i lynie fotele - 1.550 zł Wrocław, tel. 889/25-38-53 889/25-37-52 G139TKJH

FOTO SKODA FELICIA KOMBI, 1997 r., 1300 ccm, monowitysk, granatowy, 5-drzw., kpl. dokumentacja, zarejstr., alufelgi, c. zamek, na pilota, immob., stan techn. bdb, ekonomiczny, ważne OC i przegląd do 07.2013 r., hak, silnik stan bdb, po wymianie sprzęgła, opony stan bdb - 1.590 zł Wrocław, tel. 731/70-37-18 788/17-26-96 I139T449

SKODA FELICIA GLX KOMBI, 1999 r., 175 tys km, 1900 ccm, diesel, zielony met., wspom. kierownicy, c. zamek, immob., RO, bez wypadku, I właśc. - 3.690 zł Oleśnica, tel. 511/60-11-33 G1344R3

SKODA FELICIA GLXI KOMBI, 2000 r., 150 tys km, 1600 ccm, benz., zielony, stan bdb, bez korozji, po rem. silnika i zawieszania, wspom. kierownicy, nowe hamulce, stan techn. bdb, garażowany, ważne OC i przegląd, zadbane wnętrze, właśc. kobieta - 2.300 zł Wrocław, tel. 889/25-38-53 889/25-37-52 G139TKJC

SKODA OCTAVIA, 1998 r., 1900 ccm, TDI, 110 KM, zielony, pełne wyposaż. elektr., szyberdach, zarejstr., ubezpieczony - 7.990 zł Kowary, powiat jeleniogórski, tel. 604/35-22-07 G137WJLX

SKODA OCTAVIA, 1998 r., 1900 ccm, TDI, niebieski, alufelgi - 8.800 zł Wrocław, tel. 505/94-02-78 YG0213433

SKODA OCTAVIA KOMBI, 1999 r., 1900 ccm, TDI, 90 KM, srebrny, podgrz. fotele, aktualny przegląd i OC - 10.000 zł Karpacz, powiat jeleniogórski, tel. 533/62-13-14 G1349N3J

FOTO SKODA OCTAVIA KOMBI, 1999 r., 216 tys km, 1896 ccm, TDI, srebrny metalik, 5-drzw., kierowca niepalący, I właściciel, sprowadzony, zarejstr., ABS, c. zamek, el. otw. szyby, el. reg. lusterka, klimatyzacja, komputer pokł., 4 pod. pow., reg. kierownica, tempomat, wspom. kier. - 9.500 zł Legnica, tel. 696/16-95-22 I139TLAY

SKODA OCTAVIA KOMBI, 1999 r., 198 tys km, 2000 ccm, benz., granatowy met., klimat., 4 airbagi, 4 el. szyby, wspom. kierownicy, ABS, kontrola trakcji, alufelgi, podgrz. fotele, el. szyberdach, najbogatsza wersja wyposaż., zarejstr. - 8.900 zł Rawicz, tel. 518/79-04-68 G137PW4T

SKODA OCTAVIA, 1999 r., 1900 ccm, turbo D, zielony met., stan techn. i wizualny bdb, bez wypadku, pełne wyposaż. elektr., wspom. kierownicy, nowy ukł. hamulcowy, zawieszanie, ważne OC i przegląd, stan opon db, alufelgi - 7.900 zł Wrocław, tel. 533/43-64-13 G137TTTT

SKODA OCTAVIA KOMBI, 2000 r., 1900 ccm, TDI, 110 KM, srebrny met., I właśc. w kraju, pełne wyposaż. oprócz skórzanej tap. - 14.800 zł Zagrodno, powiat zlotoryjski, tel. 694/60-38-38 G13FVLE

SKODA OCTAVIA KOMBI, 2000 r., 1800 ccm, turbo E, zielony met., relingi dach., klimat., ABS, 4 el. szyby, hak, podgrz. fotele - 8.500 zł + opłaty Zagrodno, powiat zlotoryjski, tel. 694/60-38-38 G1379334

SKODA OCTAVIA KOMBI, 2000 r., 180 tys km, 1800 ccm, turbo E, zielony met., klimat., ABS, el. reg. lusterka, 4 el. szyby, airbagi, sprow. z salonu Skody, serwis, zarejstr., alarm, c. zamek, 2 airbagi, RO z CD, stan idealny, faktura - 25.800 zł Wrocław, tel. 609/02-75-07, 71/316-84-69 po godz. 17 G137TRRF

FOTO SKODA OCTAVIA KOMBI, 2009 r., 40 tys km, 1896 ccm, TDI, czerwony, 5-drzw., bez wypadku, garażowany, kierowca niepalący, kpl. dokumentacja, kupiony w kraju, I właściciel, auto z salonu Skody, serwis, zarejstr., ABS, alarm z pilotem, c. zamek z pilotem, el. szyby (4), el. reg. lusterka, immobilizer, 6 pod. pow. - 38.900 zł do negocjacji. Wrocław, tel. 601/55-94-68 515/21-52-24 I139TKCT

SKODA OCTAVIA HATCHBACK, 2002 r., 184 tys km, 2000 ccm, benz., inst. gazowa, buleńkowiezielnym metalik, nowa inst. gaz, z sekw. wtryskiem ABS, alarm, wspom. kier. c. zamek, klimatyzacja, airbag, el. szyby, skóra, podgrz. fotele, ESP, RO + CD, parktronic, tempomat, repl. ksenonowe, alufelgi, el. lust., komputer, nawigacja GPS TC, zarejstr., bez wypadku - 16.800 zł Kolo powiat żarski, tel. 606/92-37-12 G139RAN9

SKODA OCTAVIA ELEGANCE, 2002 r., 195 tys km, 1900 ccm, TDI, 110 KM, zielony (buleńkowiezielnym), skórzana tap. w kolorze kremowym, tempomat, podkolejnik, RO z CD, parktronic, klimatronic, c. zamek, podgrz. fotele, blokada skrzyni bieg., 4 el. szyby, el. reg. i podgrz. lusterka, hak, alufelgi Skoda, kpl. kół zim., jasne wnętrze, 100% oryginalny - 16.500 zł Świebodzice, powiat świdnicki, tel. 695/45-22-50 G139TKXW

SKODA OCTAVIA KOMBI, 2002 r., 2000 ccm, benz., klimat., 4 airbagi, pełne wyposaż. elektr., komputer, ABS, RO z CD, serwisowany, stan idealny - 14.500 zł Wolejzyn, powiat kłobucki, tel. 77/418-86-63, 606/59-17-79 G139RFKC

SKODA OCTAVIA HATCHBACK, 2003 r., 205 tys km, 1900 ccm, TDI, srebrny, z salonu, I właśc. serwisowany, stan bdb - 16.500 zł faktura VAT Ostrzeszów, tel. 504/71-04-48 G139RTCC

SKODA OCTAVIA I KOMBI, 2004 r., 196 tys km, 1900 ccm, TDI, 110 KM, czarny met., ABS, ESP, klimatronic, pełne wyposaż. elektr., 4 airbagi, komputer, tempomat, ksenony, spryskiwacze reflektorów, parktronic, skórzana kier., ks. serwisowa, podkolejnik, stan idealny, przygotowany do rejestr., opłacony, roleta, relingi dach. - 18.800 zł Lubiąż, tel. 75/722-59-98, 501/70-71-79 JG0200403

SKODA OCTAVIA KOMBI, 2004 r., 1900 ccm, TDI, klimat., 4 airbagi, pełne wyposaż. elektr., komputer, alufelgi, szyberdach, halogeny, ABS, RO z CD, serwisowany, stan idealny - 15.900 zł Wolczyn, powiat kłobucki, tel. 77/418-86-63, 606/59-17-79 G134YA4K

SKODA OCTAVIA, 2005 r., 147 tys km, 1900 ccm, morski met., stan idealny, klimatronic, parktronic, sedan - 24.600 zł Pączków, powiat oleśnicki, tel. 723/92-09-28 JG0349913

SKODA OCTAVIA HATCHBACK, 2005 r., 130 tys km, 1600 ccm, benz., srebrny, pełne wyposaż. elektr., sprowadzony, serwisowany, 10 airbagów, ABS, klimat., bez wypadku, c. zamek, el. otw. szyby, wspom. kierownicy, kpl. dokumentacja - 23.500 zł Kłodzko, tel. 605/74-22-02 G139PXRL

SKODA OCTAVIA, 2005 r., 1900 ccm, TDI, 110 KM, z salonu w Polsce, serwis w ASO, bogate wyposaż., klimat. - 16.500 zł Namysłów, tel. 880/82-03-43 G139TCCM

SKODA OCTAVIA KOMBI, 2006 r., srebrny, z salonu w Polsce, bogate wyposaż., zarejstr. II właśc. - 21.500 zł Bolesławiec, tel. 782/15-93-46 G1397F3H

SKODA OCTAVIA II KOMBI, 2006 r., 180 tys km, 1900 ccm, 105 KM, srebrny met., pełne wyposaż. elektr., zarejstr. - 23.500 zł do uzgodnienia, Mąkoszyce, powiat ostrzeszowski, tel. 697/60-93-91 G139RFP3

SKODA OCTAVIA II, 2007 r., 170 tys km, 2000 ccm, diesel, 140 KM, perłowoczarny, klimatronic, 4 el. szyby, czujnik cofania i parkowania, I właśc., stan bdb - 31.800 zł Jawor, tel. 665/87-29-16 G139RFXA

SKODA OCTAVIA TOUR, 2008/09 r., 70 tys km, 1600 ccm, benz., popielaty met., z salonu w kraju, serwisowany, bez wypadku, el. szyby, el. lusterka, klimatronic, alarm, c. zamek, komputer, ABS, ASR, 2 airbagi, RO z CD, stan idealny, faktura - 25.800 zł Wrocław, tel. 609/02-75-07, 71/316-84-69 po godz. 17 G137TRRF

FOTO SKODA OCTAVIA KOMBI, 2009 r., 40 tys km, 1896 ccm, TDI, czerwony, 5-drzw., bez wypadku, garażowany, kierowca niepalący, kpl. dokumentacja, kupiony w kraju, I właściciel, auto z salonu Skody, serwis, zarejstr., ABS, alarm z pilotem, c. zamek z pilotem, el. szyby (4), el. reg. lusterka, immobilizer, 6 pod. pow. - 38.900 zł do negocjacji. Wrocław, tel. 601/55-94-68 515/21-52-24 I139TKCT

SKODA SUPERB, 2002 r., 1900 ccm, diesel, grafio-wo, bogate wyposaż. - 18.600 zł Prusice, powiat trzebnicki, tel. 721/32-64-12, 71/312-64-33 G137KPXK

SKODA SUPERB, 2004 r., 170 tys km, 1900 ccm, TDI, srebrny met., ABS, ESP, klimatronic, 2-stref., 8 airbagów, tempomat, komputer, skórzana kier., ksenony, spryskiwacze reflektorów, podgrz. fotele, parktronic, alufelgi 17", halogeny, podkolejnik, ks. serwisowa, kpl. kluczyków, bez wypadku, stan idealny - 25.900 zł Lubiąż, tel. 75/722-59-98, 501/70-71-79 G12HMFLL

SKODA SUPERB SEDAN, 2008 r., 2000 ccm, TDI, 140 KM, srebrny met., ABS, ESP, klimatronic, podgrz. fotele, 4 el. szyby, el. reg. lusterka, 8 airbagów, alufelgi, skórzana kier., kubek, fotele, podkolejnik, 6-bieg., tempomat, komputer, ks. serwisowa, chromowany pakiet, RO z CD, bez wypadku, stan idealny - 33.500 zł Lubiąż, tel. 75/722-59-98, 501/70-71-79 G12LJXP

TARPAN

TARPAN HONKER, 1996 r., 2500 ccm, diesel, niebieski, ważne OC i przegląd, techn. sprawny - 3 700 zł. Bolesławiec, tel. 519/16-66-33 G139RN77

TOYOTA

KUPIĘ KAŻDĄ TOYOTĘ DO 2000 r. STAN OBOJĘTNY 790 582 940, 533 496 330

TOYOTA AVENSIS, 1999 r., 290 tys. km, 2000 ccm, TDI, zielony met., pełne wyposaż., nowe sprzężenie, przednie i tylne zawieszenie, hak - 8 800 zł. Bystrzyca Kłodzka, tel. 605/47-04-53 JG0349253

TOYOTA AVENSIS SEDAN, 2000 r., 211 tys. km, 2000 ccm, benzyna, srebrny, 126 KM, klimatyzacja, 6 poduszek pow., ABS, pełne wyposaż. elektr., c. zamek + alarm, radio, bez wypadku, kupiony w salonie w Polsce. I właśc. od nowości - 12 600 zł. Miłosław, powiat wrzesiński, tel. 660/70-40-14 G139NN4L

TOYOTA AVENSIS SEDAN, 2000 r., 2000 ccm, D-4D, srebrny, po liftingu, nowe opony, po wymianie rozrządu w ASO, pełne wyposaż. elektr., 3 kpl. kluczyków, zarejestr., ważne OC i przegląd - 12 400 zł. Rawicz, tel. 697/13-77-28 G137P4YJ

FOTO TOYOTA AVENSIS SEDAN, 2003 r., 180 tys. km, 1998 ccm, VVT-i, ołiwkowa, Prestige, stan bdb, garażowany, zadbane, serwisowany, kpl. dokum., ABS, alarm + pilot, c. zamek, el. szyby (4), el. lust., ESP, immob. klimat. nab.04.13.0C-04.14 przegi 10.13 + kpl. opon zim., 7 poduszek pow. - 19 900 zł. do negocjacji. Wrocław, tel. 519/03-89-67, 503/14-60-49 aseszle@yahoocm il39F3NK

TOYOTA AVENSIS HATCHBACK, 2004 r., 180 tys. km, 2000 ccm, D-4D, 116 KM, playnowy met., c. zamek, wspom. kierownicy, ABS, ESP, 8 airbagów, klimatronicz. 2-stref. 4 el. szyby, el. lusterka, kierownicza wielofunkcyjna, skórzana kier., alufelgi, ks. serwisowa, halogeny, RO z CD, podokleiniki, sprow. opłacony - 25 800 zł. Luban, tel. 75/722-59-98, 501/70-71-79 GI2HXAXY

TOYOTA AVENSIS HATCHBACK, 2004 r., 1800 ccm, VVT-i, szampanowy met., kpl. dokumentacja, 3 kpl. kluczyków, I właśc., ABS, ESP, sensor deszczu, immob., el. składane lusterka, podgrz. folele, klimatronicz. 2-stref. - 25 200 zł. Wrocław, tel. 507/81-16-13, 71/330-42-55 G1379AYX

TOYOTA AVENSIS SOL SEDAN, 2004/05 r., 157 tys. km, 2000 ccm, D-4D, playnowy met., zarejestr., stan idealny, oryg. lakier, I właśc., klimatronicz. 2-stref. drewn. dodatki, tempomat, komputer, RO z CD, 8 airbagów, welurowa tap., ASR, EPC, sensor deszczu i zmierzcz. 4 el. szyby, alufelgi, atrakc. wygląd, zadbane, 26 800 zł. możl. raty lub zamienie. Paczków, powiat nyski, tel. 606/44-97-54 GI2EKMLJ

TOYOTA AVENSIS KOMBI, 2005 r., 129 tys. km, 2200 ccm, diesel, 150 KM, szary met., pełne wyposaż., klimatronicz. ksenony, alum. felgi, pełne wyposaż. elektr., kupiony i serwisowany w kraju, drewn. dodatki, ABS, stan bdb - 29 000 zł. Wrocław, tel. 669/41-27-75 G1251452

TOYOTA AVENSIS SEDAN, 2005 r., 180 tys. km, 2000 ccm, D-4D, 115 KM, playnowy met., klimat., podgrz. folele, 4 el. szyby, el. lusterka, tempomat, komputer, RO, wspom. kierownicy, c. zamek, ABS, alufelgi, bez wypadku, stan bdb - 24 200 zł. Kłodzko, tel. 796/11-01-11, 793/11-01-11 G139PKPF

FOTO TOYOTA AVENSIS SEDAN, 2005 r., D4D szary węglowy 5-drzw., bez wypadku, garażowany, kierowca niepalący, kpl. dokumentacja, I właściciel w kraju, serwisowany, sprzedawcy, zarejestr., ABS, alum. felgi, c. zamek, el. otw. szyby (4), el. reg. lusterka, ESP, immobilizer, klimatyzacja, komputer pokł., RO, MA - 27 900 zł. do negocjacji. Legnica, tel. 505/08-45-80 I139PPWW

FOTO TOYOTA AVENSIS PRESTIGE SEDAN, 2005/06 r., 162 tys. km, 2000 ccm, D4D, srebrnozłoty met., 5-drzw., ABS, alum. alum. felgi, c. zamek, el. otw. szyby, el. reg. lusterka, ESP, immobilizer, klimatronicz. 2-stref. komputer pokł., pod pow. tap. skórzana tempomat wspom. kier., el. składane lusterka, automatyczny wycieraczki nawigacja - 37 000 zł. Dzierżoniów, tel. 506/62-77-10 G134FPNM

FOTO TOYOTA AVENSIS KOMBI, 2006 r., 285 tys. km, 2231 ccm, SREBRNY METALIK, 150 KM, 9 poduszek pow., 4 x el. szyby, el. lusterka, centralny zamek, auto klimatyzacja, nawigacja, skóra - 27 000 zł. do negocjacji. Lubin, tel. 601/88-12-01 I139PPEK

FOTO TOYOTA AVENSIS SEDAN, 2006 r., 81 tys. km, 1800 ccm, benz. złoty metalik, 5-drzw., bez wypadku, kpl. dokumentacja, kupiony w kraju, serwisowany, zarejestr., ABS, alum. alum. felgi, c. zamek, el. otw. szyby, el. reg. lusterka, ESP, immobilizer, klimatyzacja, komputer pokł., 9 pod. pow., reg. kierownicza, RO, wspom. kier. - 29 900 zł. Oleśnica, tel. 666/02-53-86 I13974YR

TOYOTA AVENSIS SEDAN, 2006/07 r., 195 tys. km, 2231 ccm, D, 150 KM, srebrny met., 5-drzw., alarm, ksenony, halogeny, przyciemn. szyby, ABS, ASR, ESP, pod pow. el. otw. szyby, el. reg. lusterka, klimatyzacja, c. zamek, RO, wspom. kier., komputer pokł., alum. felgi, zarejestr., kupiony w salonie w kraju, serwisowany do końca - 29 600 zł. Legnica, tel. 605/28-37-83 JG0369153

TOYOTA AVENSIS KOMBI, 2007 r., 2000 ccm, D-4D, 126 KM, biały, 9 airbagów, klimat. el. szyby, el. lusterka, ABS, RO z CD, ESP, przygotowany do rejestr. - 27 000 zł. Kąty Wrocławskie, tel. 71/390-76-96 GI2YH9NV

TOYOTA AVENSIS PRESTIGE, 2007 r., 187 tys. km, 2000 ccm, D-4D, el. szyby, el. lusterka, skórzana tap., kpl. kluczyków, alufelgi, ksenony - 28 500 zł + opłaty. Ziębice, powiat ząbkowski, tel. 530/09-75-19 G1397KAC

TOYOTA AVENSIS HATCHBACK, 2008 r., 2000 ccm, D-4D, 126 KM, biały, klimat., 9 airbagów, el. otw. szyby, el. reg. lusterka, ABS, RO z CD, opłacony, zarejestr. - 32 000 zł. Kąty Wrocławskie, tel. 71/316-61-69, 605/62-00-07 GI2HTZFL

FOTO TOYOTA AYGO HATCHBACK, 2005 r., 169 tys. km, 998 ccm, benzyna, szary grafit, 3-drzw., bez wypadku, garażowany, kierowca niepalący, kpl. dokumentacja, serwisowany, zarejestr., ABS, alum. felgi, c. zamek, el. otw. szyby, klimatyzacja, 8 pod. pow., tap. welurowa, wspom. kier. - 14 500 zł. do negocjacji. Tomaszów Bolesławiecki, tel. 889/25-11-64 pija@wp.pl I1397RM9

TOYOTA AYGO, 2007 r., 62 tys. km, 1000 ccm, błękitny met., 5-drzwiowy, klimat., 4 airbagi, alarm, park. tronicz., wspomaganie kierownicy, el. otw. szyby, welurowa tapicerka, ważne OC i przegląd na cały rok, stan techn. i wizualny bdb, serwisowany - 16 500 zł. do uzgodnienia. Rybnik, tel. 504/28-77-35 G1397FEL

TOYOTA AYGO, 2007/08 r., 36 tys. km, 1000 ccm, benz. błękitny met., klimat., 4 airbagi, ABS, automat. skrzynia bieg., wspom. kierownicy, c. zamek, alufelgi, RO z CD, el. szyby, 5-drzwiowy - 17 900 zł. Złotoryja, tel. 667/70-17-39 JG0332703

TOYOTA CARINA E SEDAN, 1996 r., 212 tys. km, 1600 ccm, 16V, inst. gaz, morskimet., el. otw. szyby, wspom. kierownicy, RO, ABS, zarejestr., ubezpieczony, stan db - 4 300 zł. Złotoryja, tel. 605/85-58-00 G137RFC4

TOYOTA COROLLA, 1993 r., 1600 ccm, 16V, benz. 3-drzwiowy - 1 500 zł. Kościan, tel. 698/04-74-02 G137TYTW

FOTO TOYOTA COROLLA KOMBI, 1997 r., 274 tys. km, 1332 ccm, benz., niebieski, 5-drzw., bez wypadku, ABS, alarm, c. zamek, el. otw. szyby (x2), el. otw. lusterka, immobilizer, klimatyzacja, manualna, x2 pod. pow., reg. kierownica, RO Sony, wspom. kier., oryginalny „japończyk” - 5 000 zł. Wrocław, tel. 693/03-71-16 I139T3J9

FOTO TOYOTA COROLLA E11 WAGON TERRA KOMBI, 1997/98 r., 167 tys. km, 1600 ccm, benz. inst. gaz, zielony metalik, 5-drzw., garażowany, kierowca niepalący, kpl. dokumentacja, kupiony w kraju, I właściciel, 2-gi właściciel, serwisowany, zarejestr., c. zamek, el. reg. lusterka, immobilizer, 2 pod. pow., reg. kierownica, RO z MP3, wspom. kier. - 5 990 zł. Wrocław, tel. 601/70-76-45, 601/78-82-84 www.skupaut. autogielda.pl auto-skup@wp.pl KI0217553

TOYOTA COROLLA, 1998 r., 1300 ccm, benz. czarny met., 6-bieg., ważne OC i przegląd do 2014 r., pełne wyposaż. elektr. - 4 800 zł. Świdnica, tel. 535/65-98-61 G139KLHM

TOYOTA COROLLA HATCHBACK, 1998 r., 190 tys. km, 1400 ccm, benz., bordowy metalik, 3-drzw., I właściciel, auto z polskiego salonu. Auto bardzo zadbane i czyste, bez śladów korozji, nigdy nie było w środku palone. Auto na bieżąco serwisowane. Pełne wyposażenie bez klimatyzacji. Nie wymaga wkładu finansowego - 6 700 zł. Świebodzice, tel. 601/49-77-39 I139NTMW

FOTO TOYOTA COROLLA HATCHBACK, 1999 r., 127 tys. km, 1400 ccm, bordowy metalik, 5-drzw., bez wypadku, kierowca niepalący, kpl. dokumentacja, kupiony w kraju, serwisowany, zarejestr., ABS, alarm, c. zamek, el. otw. szyby (2), immobilizer, klimatyzacja, 4 pod. pow., reg. kierownica, RO, tap. welurowa, wspom. kier. - 8 000 zł. do negocjacji. Lubin, tel. 600/33-78-89 I139NWNW

TOYOTA COROLLA E11 FL HATCHBACK, 2000 r., 170 tys. km, 1400 ccm, benz., zielony metalik, 5-drzw., kupione w polskim salonie, użytkowane przez jednego właściciela. Stan bardzo dobry, nie wymaga wkładu finansowego. Wnętrze zadbane. Wyposażenie jak do z polskiego salonu, bez klimatyzacji - 8 700 zł. Świebodzice, tel. 601/49-77-39 I139RTN4

TOYOTA COROLLA KOMBI, 2001 r., 223 tys. km, 2000 ccm, D4D, czarny met., 116 KM, stan bdb, klimat., komputer pokładowy, webasto, alufelgi, nowe opony zimowe i letnie na alufelgach - 8 700 zł. Sobótka, powiat wrocławski, tel. 71/316-24-57, 605/55-36-88 R03001163

TOYOTA COROLLA HATCHBACK, 2002 r., 2000 ccm, D-4D, srebrny met., 5-drzwiowy, klimatronicz. el. szyby, el. lusterka, c. zamek, ABS, wspom. kierownicy, bez wypadku - 18 600 zł. Środa Śląska, tel. 601/78-25-27 G139RWHM

TOYOTA COROLLA KOMBI, 2002/03 r., 190 tys. km, 2000 ccm, TDI, granatowy met., pełne wyposaż. oprócz skórzanej tap. stan idealny, sprow. zarejestr. - 12 600 zł. Lubsko, powiat zarski, tel. 888/59-08-20 G137RTP2

TOYOTA COROLLA VERSO, 2004 r., 2000 ccm, diesel, wisniowy met., bogate wyposaż. - 22 000 zł. Kępno, tel. 860/88-09-89 GI34X3MJ

TOYOTA COROLLA HATCHBACK, 2004 r., 126 tys. km, 2000 ccm, D4D 116 KM, ołiwkowy metalik 5-drzwiowy, 4 airbagi, wspom. kier., c. zamek + pilot, klimatronicz. el. szyby, el. lust., ABS, model po Ilfice, nowo sprowadz. z Niemiec, ks. serwisowa po opłatach celno-skarbowych - 16 800 zł. Ostrów Wielkopolski, tel. 697/69-01-19 G139TPME

FOTO TOYOTA COROLLA VERSO, 2004 r., 180 tys. km, 2000 ccm, diesel, szary metalik, 5-drzw. - 22 500 zł. opłacony, przygotowany do rejestracji. Świdnica, tel. 502/07-82-20 I139TKJ9

TOYOTA COROLLA TERRA POLARIS KOMBI, 2005 r., 171 tys. km, 1600 ccm, srebrny met., alarm, airbagi, el. szyby i lusterka, klimat., radio CD, reg. fotele kierowcy, wspom. kierownicy, ABS, bezwypadkowy, kupiony w salonie w kraju, serwis w ASO, 3 kluczyki, kpl. dokumentów, zadbane stan bdb - 18 900 zł. do negocjacji. Lubin, tel. 660/40-23-26 FGO176503

FOTO TOYOTA COROLLA VERSO, 2005 r., 210 tys. km, 2000 ccm, diesel, szary metalik, garażowany, kupiony w kraju, zarejestr., ABS, alum. alum. felgi, c. zamek, el. otw. szyby (4), el. reg. lusterka, ESP, immobilizer, klimatronicz. komputer pokł., 9 pod. pow., reg. kierownica, RO, tempomat, wspom. kier. - 26 000 zł. netto+23% Vat. Lubin, tel. 602/57-46-43 I139RRPR

TOYOTA COROLLA HATCHBACK, 2005 r., 162 tys. km, 1400 ccm, benz. biały, klimat., 4 airbagi, alarm, ABS, 5-drzwiowy, el. szyby, podgrz. lusterka, RO z CD, garażowany, kupiony w salonie, bez wypadku, przegląd do 2014 r. - 15 600 zł. Polanica-Zdrój, powiat kłodzki, tel. 784/53-81-51 G137PCHA

TOYOTA COROLLA, 2005 r., 1400 ccm, diesel, stan bdb, alufelgi, kpl. opon zimowych, klimatronicz. stan bdb - 14 500 zł. Wykroty, powiat bolesławiecki, tel. 506/20-75-65 G139P4HJ

TOYOTA COROLLA HATCHBACK, 2006 r., 61 tys. km, 1400 ccm, D-4D, srebrny, stan bdb - 25 000 zł. Dzierżoniów, tel. 507/19-19-65 G139PPHE

TOYOTA COROLLA hatchback, 2006 r., 130 tys. km, 1400 ccm, D-4D, biały, bez wypadku, 5-drzwiowy, kupiony w salonie w kraju, serwis w ASO, alufelgi, kola zimowe, klimat., airbagi, RO z CD + nagłośnienie Infinity, 4 el. szyby, spalanie - 4/100 km, stan idealny - 25 900 zł. Oborniki Śląskie, powiat trzebnicki, tel. 510/49-07-34 GI2KXYK4

TOYOTA COROLLA SEDAN, 2007 r., 1400 ccm, diesel, 90 KM, alufelgi, klimat. pełne wyposaż. elektr., c. zamek, ABS, 6 airbagów, RO z CD, z salonu w kraju, ks. serwisowa - 27 300 zł. Środa Śląska, tel. 601/78-25-27 G139RWHK

FOTO TOYOTA HIGHLANDER, 2011 r., 4 tys. km, 2672 ccm, benzyna, c. zamek, el. otw. szyby, el. reg. lusterka, klimatyzacja, 6 pod. pow., RO, 7-osobowy, pełne wyposażenie - 110 000 zł. Tel. 535/51-38-00 I139RMKA

TOYOTA PASEO COUPE, 1998 r., 150 tys. km, 1500 ccm, 90 KM, czerwony met., manualna skrzynia bieg., 3-drzwiowy, bez wypadku, 4 airbagi, el. szyby, el. lusterka, c. zamek, alarm + pilot, welurowa tap., szysberdach, wspom. kierownicy, stan bdb - 4 900 zł. Strzegom, powiat świdnicki, tel. 663/32-70-93 G139RTF9

TOYOTA PREVIA, 2006 r., 2000 ccm, diesel, 116 KM, złoty met., 7-osobowy, zarejestr. - 36 000 zł. Kąty Wrocławskie, tel. 71/316-61-69, 605/62-00-07 G134YNLW

TOYOTA RAV4, 1996 r., 2000 ccm, benz., niebieski met., stan bdb - 6 100 zł + opłaty. Zgorzelec, tel. 500/24-74-87 G137NPLY

TOYOTA RAV4, 2003 r., 2000 ccm, D-4D, srebrny met., klimat., immob., c. zamek, el. szyby, RO z CD, ABS, ESP, alufelgi, wspom. kierownicy, stan bdb - 26 000 zł. Walbrzych, tel. 785/94-12-91 G139T3NW

TOYOTA RAV4, 2005 r., 113 tys. km, 2000 ccm, diesel, 116 KM, srebrny met., napęd 4x4, klimatronicz. serwisowany, manualna skrzynia bieg., 5-drzwiowy, alufelgi, ABS, airbagi, immob. el. szyby, c. zamek, RO z CD, wspom. kierownicy, kierownicza wielofunkcyjna, światła przeciwwielne, hak, welurowa tap., zarejestr. - 30 900 zł. Wopórz, powiat kłodzki, tel. 691/38-68-83 GI2JYVWL

FOTO TOYOTA RAV4, 2006 r., 115 tys. km, 2200 ccm, diesel, granatowy met., 5-drzw., garażowany, serwisowany, zarejestr., 4x4 odłączany, ABS, alum. felgi 17", c. zamek + pilot, el. otw. szyby (4), el. reg. lusterka, ESP, immobilizer, klimatronicz. 2-stref., 9 pod. pow., reg. kierownica, RO + CD MP3, wspom. kier., lampa tylna LED - 41 000 zł. Lubin, tel. 693/71-62-03 I139TCN7

TOYOTA RAV4, 2009 r., 65 tys. km, 2200 ccm, diesel, srebrny, 5-drzw., ABS, alum. alum. felgi, c. zamek, el. otw. szyby, el. reg. lusterka, ESP, immobilizer, klimatronicz. komputer pokł., pod. pow., reg. kierownica, RO z CD, tempomat, wspom. kier. - 61 500 zł. zarejestrowany. Świdnica, tel. 502/07-82-20, 502/07-82-21 I139TKL3

TOYOTA YARIS, 2000 r., 130 tys. km, 1000 ccm, srebrny met., 5-drzw., ABS, wspom. kierownicy, c. zamek, el. otw. szyby, RO kpl. dokumentacja - 8 900 zł. Kłodzko, tel. 605/774-22-02 G1397KJC

TOYOTA YARIS, 2000 r., 84 tys. km, 1000 ccm, benz., srebrny met., 5-drzwiowy, airbag, c. zamek, serwisowany, bez wypadku - 10 900 zł. Paczków, powiat nyski, tel. 608/03-49-43 G139RRXE

TOYOTA YARIS, 2000 r., 165 tys. km, 1300 ccm, benz., granatowy, ABS, alum. komputer pokł., 2 pod. pow., wspom. kier., el. reg. lusterka, el. otw. szyby, RO, alum. felgi, c. zamek, klimatyzacja - 10 000 zł. Prochowice, powiat legnicki, tel. 795/15-09-35 FGO373023

FOTO TOYOTA YARIS, 2000 r., 146 tys. km, 1000 ccm, zielony met., bez wypadku, garażowany, sprzedawcy, zarejestr., ABS klimatyzacja, pod. pow., RO + CD, wspom. kier. - 8 800 zł. do negocjacji. Rudna, tel. 517/39-48-08 I139R8AN

TOYOTA YARIS, 2000 r., 180 tys. km, 1000 ccm, czerwony, 5-drzw., kupiony w kraju, stan bdb - 9 500 zł. Wielichowo, powiat grodzicki, tel. 605/83-76-21 G139T4AE

FOTO TOYOTA YARIS, 2001 r., 125 tys. km, VVT-i, zielony metalik, 3-drzw., bez wypadku, garażowany, kupiony w kraju, sprzedawcy, zarejestr., ABS, alum. felgi, c. zamek, el. otw. szyby, komputer pokł., pod. pow., reg. kierownica, RO, szysberdach, wspom. kier. - 8 500 zł. do negocjacji. Nysa, Wrocław, tel. 601/68-89-54, 781/15-84-59 jankowskipawe187@gmail.com I139TPHX

TOYOTA YARIS VERSO, 2002 r., 1500 ccm, VVT-i, klimat. el. otw. szyby, c. zamek, alufelgi, sprowadz. z Niemiec - 13 900 zł + opłaty. Kłodzko, tel. 511/08-22-20 G13ACTWV

TOYOTA YARIS, 2002 r., 150 tys. km, 1000 ccm, czerwony, 3-drzwiowy, RO - 8 800 zł. Legnica, tel. 662/27-15-58 G1349WY4

TOYOTA YARIS, 2002 r., 150 tys. km, 998 ccm, benz., czerwony, zadbane - 8 800 zł. Legnica, tel. 880/98-18-32 G139NC79

TOYOTA YARIS, 2004 r., 145 tys. km, 1000 ccm, benz., perłowibły, 3-drzwiowy, z salonu w Polsce, stan bdb, klimat. - 12 500 zł. Marcinkowice, powiat olawski, tel. 667/18-75-21 G13H7W3

TOYOTA YARIS, 2004 r., 136 tys. km, 1300 ccm, VVI-i, srebrny met., 5-drzw., ABS, alum. komputer pokładowy, immob., 4 airbagi, wspom. kierownicy, el. szyby i lusterka, kierownicza wielofunkcyjna, radio CD, c. zamek, klimat., pełna dokumentacja, stan techn. idealny, ks. serwisowa - 13 400 zł. Żary, tel. 509/73-75-85 FGO373243

FOTO TOYOTA YARIS, 2005 r., 110 tys. km, 1000 ccm, czerwony, 5-drzw., bez wypadku, kierowca niepalący, kpl. dokumentacja, kupiony w kraju, I właściciel, serwisowany, zarejestr., ABS, c. zamek, el. otw. szyby, immobilizer, klimatyzacja, komputer pokł., pod. pow., reg. kierownica, RO, wspom. kier. - 16 400 zł. Lubin, tel. 691/38-23-45 I139RN7W

TOYOTA YARIS SOL, 2006 r., 1300 ccm, benz., ciemnozielony met., 5-drzwiowy, w kraju od 4 miesięcy, zarejestr., opłacony, klimat., el. szyby, el. lusterka, komputer halogeny, reg. kanapa tylna, c. zamek, blokada skrzyni bieg., serwis w ASO, 3 kluczyki, kpl. dokumentacji, bezwypadkowy, tel. 888/85-07-93 G137PX3H

TOYOTA YARIS SOL, 2007 r., 250 tys. km, 5-drzwiowy, opłacony, z salonu w Polsce - 17 700 zł. Legnica, tel. 695/46-20-89 G139PKHX

TOYOTA YARIS SOL, 2007 r., 115 tys. km, 1400 ccm, D-4D, 90 KM, czarny met., 5-drzw., I właśc., 8 airbagów, klimatronicz. komputer, alufelgi, el. otw. szyby, RO z CD, el. reg. lusterka, wielofunkcyjna kier., klimatronicz. c. zamek, bez wypadku, I właśc., stan idealny - 24 800 zł. Walbrzych, tel. 794/75-66-62 G139RFJJ

TOYOTA YARIS, 2007 r., 160 tys. km, 1000 ccm, benz., czerwony met., 5-drzwiowy, pełne wyposaż. elektr., ABS, wspom. kierownicy, stan idealny, zarejestr. - 16 900 zł. Zabkowice Śląskie, tel. 731/07-94-73 G139NCFH

TRABANT

FOTO TRABANT 1.1 POLO KOMBI, 1991 r., 134 tys. km, 1100 ccm, benz., kość słoniowa, 3-drzw., garażowany, kierowca niepalący, kpl. dokumentacja, kupiony w kraju, I właściciel, zarejestr., RO, ważne OC i przegląd - 1 800 zł. do negocjacji. Wrocław, tel. 507/38-60-48 I139TECN

VOLVO

VOLVO S40, 1997 r., 240 tys. km, 1900 ccm, CDI, czerwony, stan db, klimat., el. otw. szyby, podgrz. folele, alufelgi, - 4 800 zł. Rawicz, tel. 501/03-52-84 G139KLFJ

VOLVO S40, 1997/98 r., 1800 ccm, benz., granatowy met., zadbane, zarejestr., ubezpieczony - 2 990 zł. lub zam. na inny, może być uszkodzony. Kowary, powiat jeleniogórski, tel. 604/35-22-07 G137WJXC

VOLVO S60, 2004 r., 189 tys. km, 2000 ccm, turbo E, 210 KM, 4x4, pełne wyposaż., skórzana tap., alufelgi 17", 2 kpl. kół (leń i zim.), I właśc., serwisowany, stan idealny - 29 900 zł. Syców, powiat oleśnicki, tel. 536/71-11-11 G1397KJR

VOLVO S80, 2000 r., 188 tys. km, 2900 ccm, benz., inst. gazowa, złoty met., II właśc., kupiony w salonie w kraju, skórzana tap., pełne wyposaż., klimatronicz. alufelgi, 10 airbagów, kontrola trakcji, serwisowany, ks. serwisowa - 15 900 zł. lub zam. na Mercedes, E-Klasse, S-Klasse, Wrocław, tel. 536/92-08-50 G1377RYE

VOLVO S80, 2003 r., 160 tys. km, 2400 ccm + gaz; bezowy met., ABS, ESP, alufelgi, alarm immobilizer, pod. pow., wspom. kier., el. reg. lusterka, el. otw. szyby, RO, CD, c. zamek, klimatyzacja, podgrz. folele, pełne wyposażenie, oryginalna instal. gazowa, hak, po liftingu - 19 800 zł. Lubin, tel. 601/87-29-31 FGO180843

VOLVO V40 KOMBI, 1997 r., zarejestr., bogate wyposaż. - 4 300 zł. Brzeg, tel. 516/92-07-96 G137TKNF

VOLVO V40, 1997 r., 2000 ccm, benz., inst. gazowa, 140 KM - 8 900 zł. Miłociz, tel. 605/89-98-26 G139RLHJ

VOLVO V40, 1997 r., 2000 ccm, benz., inst. gaz, srebrny met., pełne wyposaż. elektr., klimat., inst. gaz z sekwencyjnym wtryskiem 2-letnia, ważne OC i przegląd - 5 000 zł. Prudnik, tel. 605/57-56-56 G137TYXA

VOLVO V40

VW GOLF KOMBI 1997 r., 1900 ccm, diesel, srebrny 5-drzw., klimat., hak - 4 750 zł Wrocław, tel 794/31-92-37 G1397FN3

VW GOLF III 1997/98 r., 1900 ccm, TDI, 110 KM, waźne OC i przegląd, otw. szczyby, kierownicy, c zamek, 2 airbagi, klimat., el. otw. szczyby, RO z CD, zadbany - 4 990 zł lub zam na tańszy. Wrocław, tel 533/23-07-75 G139PCRJ

FOTO VW GOLF HATCHBACK, 1998 r., 260 tys. km, 1900 ccm, srebrny/metalik 3-drzw. garażowany, kierowca niepalący, kpl dokumentacja, zarejestr. ABS, alarm, alum felgi, c zamek, el. otw. szczyby, el. reg lusterka, immobilizer, klimatyzacja, komputer.pokł., 4 pod. pow. reg kierownica, RO + CD, tap welurowa, wspom kier - 8 850 zł Bardo, tel 725/36-15-24 I139T3TX

VW GOLF IV, 1998 r., 196 tys. km, 1400 ccm, 16V, zielony met., szyberdach ABS, c zamek, 2 airbagi, zarejestr., ubezpieczony - 6 900 zł Bolesławiec, tel. 697/99-79-91 G139TKRR

VW GOLF IV 1998 r., srebrny met., 5-drzwiowy, ABS, el. szyberdach, c zamek, alufelgi 16", 2 kpl kół (leń i zim) - 7 700 zł Brzeg, tel 793/10-13-75 G139PP7J

VW GOLF IV 1998 r., 1400 ccm, benz., złoty met., I właśc. od nowości, nowy kpl opon zimowych, opony letnie, po rem. silnika i rury wdechowej, stan techn. bdb - 7 900 zł do negocjacji. Kamienna Góra, tel. 667/70-00-19 G139KMZY

FOTO VW GOLF SEDAN, 1998 r., 169 tys. km, 1400 ccm, benz., ciemny niebieski metalik, garażowany, kierowca niepalący, kpl dokumentacja, serwisowny sprowadzony, ABS, c zamek, el. otw. szczyby (2), el. reg lusterka, immobilizer, 4 pod. pow., RO, szyberdach, tap welurowa, wspom kier, kompletna dokumentacja - 4 950 zł Olszyna, tel 604/29-53-20 rol1f2@o2.pl I139RMHP

VW GOLF IV HATCHBACK, 1998 r., 1600 ccm, benz., czarny, 5-drzw., garażowany, zarejestr., el. otw. szczyby (4), el. reg lusterka, klimatyzacja, 4 pod. pow., reg kierownica, RO, wspom kier, zarejestrowany w kraju, stan bdb - 9 000 zł cena do negocjacji. Szczepanów, powiat średzki, tel 666/51-38-49 I139PAY9

VW GOLF IV CABRIO KARMANN, 1998 r., 180 tys. km, 1600 ccm, 100 KM, niebieski, ABS, alufelgi BBS, dach składany elektr., 4 pod. pow., wspom kier., immobilizer, el. otw. szczyby (4), el. reg lusterka, RO, podgrzewane fotele, bez wypadku, serwisowny, garażowany, opłacony, przygotowany do rejestracji, koszt rejestracji 250, zł - 9 999 zł, www.rsbu autogielda.pl Wojcieszów, powiat zlotoryjski, tel. 605/62-70-21 G139NCHR

VW GOLF IV HATCHBACK, 1998 r., 155 tys. km, 1400 ccm, 16V, 75 KM, czarny met., 3-drzw., ABS, 4 pod. pow., immobilizer, RO, wspom kier., klimatyzacja, opłacony, przygotowany do rejestracji, koszt rejestr. 250, zł, możliwy powrót na kolach z 30-dniowym OC gratis, 9 900 zł, www.rsbu autogielda.pl Wojcieszów, powiat zlotoryjski, tel. 605/62-70-21 G139PA4H

VW GOLF IV, 1999 r., 147 tys. km, 1600 ccm, szary met., stan bdb, el. otw. szczyby, ABS, wspom kier., alufelgi 17" - 7 600 zł Paczków, powiat oleśnicki, tel. 666/82-09-28 JG0281623

VW GOLF IV HATCHBACK, 1999 r., 181 tys. km, 1900 ccm, TDI, diesel, czworny metalik, 4 airbagi, ABS, zarejestr. w Polsce, zadbany po wymianie oleju filtrów - 7 500 zł Aleksandria k Brzezin, tel. 792/66-86-59 G139NN77

VW GOLF IV KOMBI, 1999 r., 4900 ccm, TDI, 110 KM, grafiłowy met., klimat, el. szczyb, el. lusterka, ABS, 4 airbagi, c zamek, alufelgi, ekonomiczny, zużycie paliwa 6 l/100 km, zadbany, zarejestr., ważne OC i przegląd - 8 500 zł, Borzygniew, powiat wrocławski, tel. 600/22-15-56 G139PC7F

VW GOLF IV KOMBI, 1999 r., 1900 ccm, SDI, stan db, OC ważne do 12 2013 r., przegląd do 03 2014 r. - 9 900 zł Dzierżonów, tel 74/831-39-48 G139NWEP

VW GOLF IV, 1999 r., 178 tys. km, grafiłowy, alufelgi 16", zadbany, I właśc. - 7 000 zł Głogów, tel. 666/28-26-75 G139KLF6

VW GOLF IV, 1999 r., 1900 ccm, TDI, ciemnogranatowy, po wymianie rozrządu, 5-drzwiowy, c zamek, bez wypadku, stan idealny - 12 400 zł Gosciszów powiat bolesławiecki, tel 723/87-25-08 G139RLKW

VW GOLF IV 1999 r 1900 ccm, TDI, 110 KM, czarny met., 5-drzw, el. otw. szczyb, el. reg lusterka, podgrz. fotele, ABS 4 airbagi, c zamek, alufelgi ekonomiczny, zużycie paliwa 6 l/100 km, zadbany, zarejestr., ważne OC i przegląd, klimatronic - 11 400 zł Kłodzko, tel. 697/45-99-84 G137TTJE

VW GOLF IV, 1999 r., 170 tys. km, 1900 ccm, TDI, niebieski met., 5-drzw., szwyto sprowadzony, 4 airbagi, wspom kierownicy, el. otw. szczyby, ABS, stan techn. bdb, kpl dokumentacja - 10 300 zł Kłodzko, tel. 605/74-22-02 G139TKJ9

VW GOLF IV KOMBI, 1999 r., 190 tys. km, 1900 ccm, TDI, srebrny met., klimatronic, pełne wyposażenie, 4 airbagi, ABS, podkloketnik, RO z CD, roleta, relingi dach., welurowa tap., b zadbany, 10 300 zł + opłaty, Nowa Sól, tel 605/47-27-59 G139RX93

VW GOLF IV, 1999 r., 250 tys. km, 1900 ccm, TDI, w kraju od roku, serwisowny, po wymianie rozrządu, klimatronic, pełne wyposaż. elektr., stan bdb - 8 900 zł Polkowice, tel 664/18-60-52 G139PY9R

VW GOLF IV 1999 r 217 tys. km, 1900 ccm, czarny, 3-drzw., el. otw. szczyb, el. reg lusterka, 4 airbagi, zadbany, sprow. - 6 700 zł + opłaty, Sopot, powiat ostrowski, tel 696/06-47-58 G139FA9

VW GOLF IV, 1999 r., 1900 ccm, TDI, 110 KM, srebrny met., 3-drżwiowy, podgrz. fotele, klimat, immob., wspom kierownicy, stan bdb - 8 000 zł Walbrzych, tel. 728/48-21-89 G139NA93

VW GOLF IV, 1999 r., 1400 ccm, benz., inst. gazowa, zielony, stan techn. i wizualny bdb, nowa inst. gazowa, zadbany, szyberdach, wspom kierownicy, ABS, c zamek + pilot, ważne OC i przegląd - 7 800 zł Wrocław, tel 533/43-64-13 G139PECM

FOTO VW GOLF HATCHBACK, 1999 r., 225 tys. km, 1900 ccm, TDI, granatowy, 3-drzw., bez wypadku, zarejestr. ABS, alarm, c zamek, immobilizer, klimatyzacja, 4 pod. pow., reg kierownica, RO, tap welurowa, wspom kier, podgrzewane fotele, auto w dobrym stanie, nie wymaga wkładu finansowego - 8 900 zł do negocjacji Wrocław, tel 790/30-69-69 I139NRPE

VW GOLF IV, 1999 r., 1400 ccm, 16V, sprowadz. z Niemiec, zarejestr., karta pojazdu, wspom kierownicy, 4 airbagi, c zamek, ABS, el. szyberdach, 5-drżwiowy, RO z CD, zadbany, bez wypadku, stan bdb - 7 200 zł Ziębice, powiat ząbkowski, tel. 663/63-17-70 G139TEFY

VW GOLF IV HATCHBACK, 1999/00 r., 136 tys. km, 1400 ccm, 16V, zielony met., 1 rej. w 2000 r., kupiony w salonie w kraju, 2 airbagi, wspom kierownicy, blokada skrzyni bieg., karta pojazdu, ABS, komputer, stan bdb - 10 200 zł Bogatynia, powiat zgorzelecki, tel 889/88-71-99 G139PCFY

VW GOLF IV 1999/00 r., 86 tys. km, 1600 ccm, benz., srebrny met., c zamek, reg kierownica, ESP, ABS, 4 airbagi, automat, skrzynia bieg., wspom kierownicy, 5-drżwiowy - 11 000 zł Jutrosin, powiat rawcki, tel 697/89-42-69 G139NCFX

VW GOLF IV KOMBI, 1999/00 r., 1900 ccm, TDI, 110 KM, czarny, tapicerka w kolorze bezowym, pełne wyposażenie, alufelgi, szyberdach - 8 990 zł Kowary powiat jeleniogórski, tel. 604/35-22-07 G137WJLV

VW GOLF HATCHBACK, 2000 r., 1900 ccm, TDI, zielony met., 4 el. szczyb, el. lusterka, klimat., ASR, ABS, hak welurowa tap., c zamek, alarm, stan idealny, przygotowany do rejestracji - 10 600 zł Ścinawa, powiat lubiński, tel. 695/21-48-76 JG0326793

VW GOLF IV 4MOTION KOMBI, 2000 r., 1900 ccm, TDI, czarny met., 4x4 klimatronic, alufelgi, 4 airbagi, el. otw. szczyb, kubek fotele - 8 400 zł + opłaty, Bolesławiec, tel 601/24-64-55 G137TKPM

VW GOLF IV, 2000 r., 1400 ccm, benz. - 9 000 zł Brzeg, tel 603/72-32-30 G134XLCC

VW GOLF IV, 2000 r., 187 tys. km, 1900 ccm, TDI, granatowy - 11 900 zł Grodków, powiat brzeski, tel 501/98-42-28 G137N9ML

VW GOLF IV KOMBI, 2000 r., 190 ccm, TDI, 90 KM, śnieżnobiały, 4 airbagi, klimat., pełne wyposaż. elektr., nowy rozrząd, ważne OC i przegląd do 07 2013 r., - 8.950 zł Jelenia Góra, tel. 530/63-75-23 G1373PKW

VW GOLF IV KOMBI, 2000 r., 243 tys. km, czworny, ABS, ESP, c zamek, wspom kierownicy, klimat, RO z CD - 13 000 zł Kamieniec Ząbkowski, tel 883/62-99-50 G139LCFL

VW GOLF IV, 2000 r., 1400 ccm, benz., niebieski, 5-drżwiowy, ważne OC i przegląd do 2014 r., wspom kierownicy, c zamek, klimat., ABS, 2 kpl kół (leń i zim), alufelgi, welurowa tap., karta pojazdu - 10 500 zł do negocjacji Świdnica, tel 535/27-40-54 G1397LHH

VW GOLF KOMBI, 2000 r., 1900 ccm, TDI, czarny, metalik, kierowca niepalący, serwisowny, zarejestr., ABS, c zamek, el. otw. szczyb, el. reg lusterka, immobilizer, klimatyzacja, komputer.pokł., pod. pow., reg kierownica, RO, tap welurowa, wspom kier., zadbany, nie wymaga wkładu finans., - 10 700 zł Świebodzice, tel. 601/49-77-39 I139RTN3

VW GOLF IV, 2000 r., 1900 ccm, diesel, zielony, stan techn. i wizualny bdb, bez wypadku, w kraju od 2 lat, zadbany, 2 airbagi, wspom kierownicy, c zamek, ABS, klimat., nowe łarcze, ukł hamukowy, nowy kpl rozrząd (koszt 1700 zł), termostat, oleje, płyny, opony, nowy przegląd i OC - 12 200 zł Wrocław, tel 533/43-64-13 -G12JEMKE

VW GOLF IV EDITION, 2000 r., 126 tys. km, 1400 ccm, benz., perłownoniebieski, ks serwisowa, podgrz. fotele, spryskiwacz reflektorów, reg kierownica, ks serwisowa, sprow z Niemiec, ESP, ABS, org przebieg, ks serwisowa, zadbany - 8 900 zł + opłaty, Złotoryja, tel 691/80-76-27 G12KHEJN

VW GOLF IV, 2001 r., 1400 ccm, 16V, benz., granatowy 3-drzw., ABS, klimat, wspom kierownicy, 4 airbagi, c zamek, el. otw. szczyb, alufelgi, do zarejestrowania - 7 000 zł Góra, tel 698/62-24-70, 723/92-87-52 G137WXXF

FOTO VW GOLF IV HATCHBACK, 2001 r., 150 tys. km, 1400 ccm, 16V, biały 3-drzw., bez wypadku, garażowany, kierowca niepalący, kpl dokumentacja, I właściciel, serwisowny, sprowadzony, ABS, c zamek, el. otw. szczyb, el. reg lusterka, ESP immobilizer, klimatyzacja,automatyczna, komputer.pokł 4 pod. pow. reg kierownica - 10 500 zł Łwówek Śląski, tel 603/74-73-17 I139TKAW

VW GOLF IV, 2001 r., 1900 ccm, TDI, 130 KM, grafiłowy, 3-drżwiowy - 12 500 zł Międzyzysie, powiat kłodzki, tel 693/41-95-85 G139RFWH

VW GOLF IV KOMBI, 2001 r., 190 tys. km, 1900 ccm, TDI, 116 KM, czarny, 6-bieg, 4 el. szczyb, el. reg lusterka, klimatronic, RO z CD + zmiennarka, ABS, ESP, alufelgi, 2 podkloketniki, c zamek, sprow, kpl dokumentacja, kpl. kluczyków - 12 500 zł Nysa, tel. 663/87-22-66 G139PARX

VW GOLF IV KOMBI, 2002 r., 198 tys. km, 1896 ccm, TDI, ciemnozielony, 5-drzw., kierowca niepalący, kupiony w salonie w kraju, I właściciel, serwisowny, alarm, alum felgi, c zamek, el. otw. szczyb, immobilizer, klimatyzacja pod. pow., RO, hak holowniczy, kpl opon letnich i zimowych - 13 900 zł Legnica, tel 513/63-69-83 I139NEJW

VW GOLF IV, 2002 r., 187 tys. km, 1900 ccm, TDI 101 KM, zielony met. ABS, ESP klimatronic, tempomat, komputer, podgrz. fotele, RO, 4 airbagi, 5-drżwiowy, serwisowny, bez wypadku, zadbany, stan bdb, kpl opon zimowych, sprow. - 15 200 zł lub zamienie, Lubań, tel 501/39-87-15 G124HCYN

VW GOLF IV KOMBI, 2002 r., 200 tys. km, 1900 ccm, TDI, 101 KM, srebrny met, c zamek, alarm + pilot, wspom kierownicy ABS, ESP klimat., pełne wyposaż. elektr., 4 airbagi, komputer, bez wypadku, zarejestr., ks serwisowa - 18 000 zł lub zamienie, Lubań, tel 501/39-87-15 G129HXJ3

VW GOLF IV KOMBI, 2002 r., 258 tys. km, 1900 ccm, TDI, 110 KM, czarny met., 5-biegowy, 12 airbagów, ABS, klimat., el. szczyb, lusterka, RO-CD, czarna tapicerka, c zamek - 15 000 zł Sulechów, powiat zielonogórski, tel. 506/77-84-19 G139TE7T

VW GOLF IV, 2002 r., 66 tys. km, 1400 ccm, srebrny met., 5-drżwiowy ks. serwisowa, klimat., airbagi, el. szczyb, el. lusterka, c zamek, RO, kpl kluczyków, zarejestr., karta pojazdu - 15 500 zł Trzebnica, tel 605/37-60-45 G137RAAE

VW GOLF IV KOMBI, 2002 r., 240 tys. km, 1900 ccm, diesel, srebrny met. sprow, bez wypadku, 4 el. szczyb, el. lusterka, 8 airbagów, ESP, klimat., ABS, alarm + pilot, stan bdb - 11 900 zł + opłaty, Wojcieszów, powiat zlotoryjski, tel 661/89-91-75 G1397ETC

VW GOLF IV KOMBI, 2002 r., 1900 ccm, TDI, srebrny met., pełne wyposaż. elektr., klimat., hak - 10 500 zł Wykroty, powiat bolesławiecki, tel 601/07-02-03 G139NTKF

VW GOLF IV, 2002/03 r., 1900 ccm, TDI, 101 KM, zielony met., 5-drzw., klimatronic, wspom kierownicy, blokada skrzyni bieg., 2 airbagi, ABS, c zamek, el. otw. szczyb, el. reg lusterka, alufelgi, zarejestr., blokada skrzyni bieg. - 12 500 zł lub zamienie, Lubin, tel 693/46-65-61 G1379XP9

VW GOLF IV, 2003 r., 200 tys. km, 1900 ccm, TDI, 101 KM, granatowy met., c zamek, wspom kierownicy, ABS, ESP klimatronic, pełne wyposaż. elektr., 8 airbagów, komputer, RO z CD, 5-drżwiowy, alufelgi, ks. serwisowa, bez wypadku, stan idealny - 18 000 zł Lubań, tel 501/39-87-13 G1293FJR

VW GOLF IV BLUE PACIFIC, 2003 r., 205 tys. km, 1900 ccm, TDI, 110 KM, pełne wyposaż. klimatronic 2-stref., tempomat, 2 kpl. opony (leń i zim), udukm przebieg, stan idealny, nowy rozrząd, w kraju od 6 miesięcy - 18 300 zł Nowa Wieś Grodzka, powiat zlotoryjski, tel. 605/96-26-49, 76/877-52-36 po godz. 16 G137FRAN9

VW GOLF IV KOMBI, 2003 r., 190 tys. km, 1900 ccm, TDI, zarejestr., 4 el. szczyb, el. lusterka, 4 airbagi, klimat, ABS, alarm + pilot, stan bdb - 12 900 zł Wojcieszów, powiat zlotoryjski, tel 661/89-91-75 G1397ETH

VW GOLF IV OCEANIC KOMBI, 2004 r., 138 tys. km, 1900 ccm, 105 KM, TDI, srebrny, komputer pokładowy, 10 airbagów, klimat, el. otw. szczyb, el. reg lusterka, skórzana i reg kierownica, alufelgi, RO, nawigacja, po wymianie rozrządu, oleju i filtrów, ekonomiczny - 16 500 zł Dzierżonów, tel 512/30-24-29 G137P4YA

VW GOLF V, 2004 r., 47 tys. km, 2000 ccm, TDI, grafiłowy met., automatic, nawigacja, drewn dodatki, bogate wyposaż. - 25 500 zł Krososzyn, tel 667/88-71-96 G137NPCN

FOTO VW GOLF, 2004 r., 153 tys. km, 1390 ccm, benz. inst. gaz, granatowy metalik, 5-drzw., kierowca niepalący, kpl dokumentacja, serwisowny, sprowadzony, ABS, alarm, c zamek, el. otw. szczyb, el. reg lusterka, ESP, klimatyzacja, pod. pow., reg kierownica, tap welurowa, wspom kier - 18 900 zł do negocjacji, Miłicz, tel. 660/75-53-31 I139PYCK

VW GOLF V 2004 r, czarny met., nawigacja, 10 airbagów, klimatronic 2-stref., 4 el. szczyb, podkloketnik - 21 500 zł Oleśnica, tel 790/79-10-90 G139RX7K

VW GOLF V, 2004 r., diesel - 18 900 zł Wrocław, tel. 601/75-30-42 G137RAY7

VW GOLF V GT, 2004 r., 143 tys. km, 2000 ccm, diesel, oliwkowy 6-bieg, 5-drżwiowy; pełne wyposaż. elektr. - 24 800 zł Wrocław, tel. 601/17-33-86 G12KK3HE

VW GOLF V PLUS, 2005 r., 111 tys. km, 1400 ccm, niebieskimet., z 1reki bez wypadku, wspom kierownicy, c zamek, ABS, ESP, 4 el. szczyb, el. lusterka, klimatronic, podgrz. fotele, 10 airbagów, przygotowany do rejestr. - 24 600 zł Kamienna Góra, tel. 500/03-83-68 G1373PH3

VW GOLF V, 2005 r., 57 tys. km, 1600 ccm, benz., srebrny, 5-drzw., stan idealny - 21 500 zł + opłaty, Lubsko, powiat żarski, tel 888/59-08-20 G137RTPW

VW GOLF V, 2005 r., 130 tys. km, 1900 ccm, TDI, złoty met., 5-drżwiowy, najbogatsza wersja wyposaż. - 20 500 zł Namysłów, tel 880/82-03-43 G12HARHP

VW GOLF V, 2005 r., 140 ccm, benz., srebrny, 3-drżwiowy, el. szczyb, wspom kierownicy, ABS, ESP, c zamek, el. reg i podgrz. lusterka, klimat, RO z CD, MP3, ks serwisowa - 18 300 zł Środa Śląska, tel. 782/69-72-34 G13R7JC

VW GOLF V HATCHBACK 2005 r., 179 tys. km, 1900 ccm, TDI, 105 KM, niebieski met. ABS, ESP, alarm, komputer.pokł., immobilizer, 10 pod. pow, wspom kier., el. reg lusterka, el. otw. szczyb, RO, alum felgi, c zamek, klimatyzacja, zarejestr. - 22 900 zł Złotoryja, tel. 607/45-56-83, 507/44-63-38 FG0371893

VW GOLF V, 2006 r., 56 tys. km, 1600 ccm, 16V, szary met., 5-drżwiowy, pełne wyposaż. elektr., c zamek, przyciemn. szczyb, tempomat, RO z CD, klimat., welurowa tap - 21 900 zł + opłaty, Jelcz-Laskowice, powiat olawski, tel 601/95-96-42 G139TCMJ

VW GOLF V, 2006 r., 126 tys. km, 1900 ccm, SDI, czworny met., 10 airbagów, ABS, ESP, klimatronic, sprow z Niemiec, zarejestr., ważne OC i przegląd, garażowany, w kraju od roku, ks. serwisowa, kpl dokumentacja, stan idealny, bez wypadku - 30 890 zł Złotoryja, tel 691/80-76-27 G13WKN

VW GOLF V HATCHBACK, 2006 r., 6-bieg., manualna skrzynia bieg., z salonu w kraju - 26 000 zł Żary, tel 603/89-03-24 37A9WJ

VW GOLF V KOMBI, 2007 r., 192 tys. km, 1900 ccm, TDI, 105 KM, granatowy met., zadbany, alirak, wygląd, sprow - 21 900 zł Jawor, tel. 667/54-99-69 G137KNWX

VW GOLF V, 2007 r., 117 tys. km, 1900 ccm, TDI, srebrny, 5-drżwiowy, el. szczyb, 10 airbagów, podkloketnik, el. lusterka, c zamek, alufelgi, przegląd do 30 07 2013 r. - 30 000 zł Wrocław, tel 605/16-26-84 G137WCZY

Zamieszczasz dużo ogłoszeń? Wykup abonament!
OGŁOSZENIA już od 69 groszy!
(z gwarancją i 21 dni w internecie)
Szczegółowa informacja na str. 13

FOTO VW GOLF V, 2007 r., 50 tys. km, 1400 ccm, benzyna, czarny Trendline, bez wypadku, garażowany, kierowca niepalący, kupiony w salonie, I właściciel, serwisowny, zarejestr., alum felgi, el. szczyb, lusterka immobilizer, klimat., RO - 28 000 zł Wrocław, tel 601/74-93-35 norbud@vp.pl I139T3TP

VW GOLF V, 2008 r., 1900 ccm, TDI, srebrny, 5-drzw., klimatronic, stan idealny, bez wypadku - 27 700 zł + opłaty, Legnica, tel 662/88-87-02 G137PAY7

VW GOLF KOMBI, 2008 r., 140 tys. km, 2000 ccm, 140 KM, TDI, srebrny, klimat., nawigacja, halogeny, el. szczyb, el. lusterka, podgrz. fotele, wspom kier - 28 900 zł Wrocław, tel 501/15-72-97 G137NPLL

FOTO VW GOLF V KOMBI, 2008/09 r., 228 tys. km, 1900 ccm, TDI, srebrny metalik, 5-drzw., bez wypadku, garażowany, kpl dokumentacja, I właściciel, serwisowny, sprowadzony, zarejestr., ABS, alarm, c zamek + pilotem, el. otw. szczyby (4), el. reg lusterka, ESP, immobilizer, klimatyzacja, komputer.pokł., 10 pod. pow., reg kierownica - 25 100 zł cena netto, możliwość odliczenia 60% VAT Luwówek Śląski, tel 603/74-73-17 wronix@op.pl I139TCLP

VW JETTA, 1990 r., benz., inst. gaz., granatowy, alufelgi, szyberdach, wspom kierownicy, c zamek - 1 900 zł Jemielnica, powiat strzelecki, tel 694/20-92-30 G139RTMA

VW JETTA, 1991 r., 1800 ccm, benz., srebrny met., wersja USA, klimat., stan bdb - 2 500 zł Wrocław, tel 888/02-60-72 G137TTKK

VW JETTA, 2005/06 r., 72 tys. km, 1600 ccm, FSI, czworny, 6-bieg, ABS, ESP, c zamek, el. szczyb, el. lusterka, 8 airbagów, alufelgi, klimatronic 2-stref., 2 kpl kół (leń i zim), właśc. niepalący - 29 500 zł Bojanowo, powiat rawicki, tel 667/36-29-42, 504/03-02-50 G1394MXX

VW LUPO 2000 r., 1000 ccm, benz. czworny met., el. otw. szczyb, wspom kier., ABS, szyberdach, stan bdb, opłacony - 6 900 zł Legnica, tel 609/32-70-06 JG0372213

VW GOLF IV, 2003 r., 200 tys. km, 1900 ccm, TDI, 101 KM, granatowy met., 5-drzw., klimatronic, kierowca niepalący, kpl dokumentacja, I właściciel, serwisowny, alarm, ESP, immobilizer, 2 pod. pow., reg kierownica, RO z Niemiec, zarejestrowany w Polsce 2 tygodnie - 5 500 zł Ścinawa, powiat lubiński, tel. 509/41-61-10 I139RYFY

VW LUPO, 2001 r., 1700 ccm, SDI, złoty, airbagi, ABS, ASR, RO, techn. sprawny, sprow z Niemiec - 4 300 zł Ścinawa, powiat lubiński, tel. 695/21-48-76 JG0200683

VW LUPO 2001 r., srebrny met., zarejestr., opłacony, wspom kierownicy, alarm, klimat, 2 kpl kół - 8 600 zł Jawor, tel 782/11-96-12 G139RMAP

VW NEW BEETLE, 1999/00 r., 1900 ccm, TDI, atramentowy met. klimat, el. szczyb, el. lusterka, ABS, ESP 4 airbagi, c zamek, wspom kierownicy, alufelgi, RO ekonomiczny, zużycie paliwa 5 l/100 km, zadbany, alirak, wygląd, zarejestr., ważne OC i przegląd - 13 900 zł Kłodzko, tel 697/45-99-84 G139TRRN

VW PASSAT B2,

VW PASSAT KOMBI, 2002 r., 1900 ccm, TDI, 130 KM, czarny, 6-bieg , klimatronic - 15 900 zł lub zamienie Szczyzna, powiat kłodzki, tel 666/06-03-17 G139P3LJ

VW PASSAT KOMBI, 2002 r., 1900 ccm, 130 KM, czarny, met. ABS, ESR, airbagi, el. szyby, el. reg. i podgrz. lusterka, podgrz. fotele, klimatronic, folieki dla dzieci, serwisowany - 19 000 zł. Wrocław, tel. 79/100-99-55 G1397F7Y

FOTO VW PASSAT KOMBI, 2002r., 208 tys km, 1900 ccm, TDI, 5-drzw., bez wypadku, garażowany, kierowca niepalący, kpl dokumentacja, I właściciel W KRAJU, serwisowany, sprzedawzony, zarejestr, ABS, alarm, alum felgi, aut. skrzynia bieg, c. zamek, el. otw. szyby, el. reg. lusterka, ESP, immobilizer, klimatyzacja - 18 000 zł do negocjacji, Wrocław, tel: 501/19-80-08 janusz@modulo.com.pl I139RLJR

VW PASSAT KOMBI, 2002 r., 196 tys km, 1900 ccm, TDI, pełne wyposaż. oprócz skórzanej tap. - 16 800 zł. Ząbkowice Śląskie, tel: 665/12-12-21 G139RCRR

VW PASSAT, 2002 r., 1900 ccm, TDI, el. reg. lusterka, el. otw. szyby, ABS, klimatronic, tempomat, podgrz. fotele, c. zamek, komputer, oryg. RO, nawigacja, welurowa tap, zabdany garażowany - 16 800 zł. Ząbkowice Śląskie, tel 697/84-23-04 G13FXA

FOTO VW PASSAT KOMBI, 2003r., 290 tys km, 1900 ccm, TDI, 130 KM, czarny met., 5-drzw., sprowadzony, zarejestr., alum felgi, c. zamek, el. otw. szyby, el. reg. lusterka, ESP, immobilizer, klimatyzacja, komputer pokł., pod. pow., RO, tempomat - 17 500 zł. Chojnów, tel. 667/06-06-55 I139RLKN

VW PASSAT KOMBI, 2003 r., 1900 ccm, TDI, 130 KM, zarejestr. ubezpieczony, sprow. z 2008 r., po wymianie rozrządu pełne wyposaż. skórzana tap. klimat., nawigacja 4 el. otw. szyby, el. szyberdach, el. reg. lusterka, alufelgi 16", kola zimowe 16" za dopłatą, stan db - 19 500 zł. Kamieniec Ząbkowski, tel. 691/71-09-15 G139PCFN

FOTO VW PASSAT KOMBI, 2003r., 187 tys km, 2000 ccm, 115 KM, granatowy, bez wypadku, garażowany, kierowca niepalący, kpl dokumentacja, I właściciel, serwisowany, sprowadzony, ABS, c. zamek, el. otw. szyby (4), el. reg. lusterka, ESP, immobilizer, klimatyzacja, aut. komputer pokł., 4 pod. pow., reg. kierowca, RO, nawigacja - 13 300 zł. Łwówek Śląski, tel. 510/76-30-30 I139TKAY

VW PASSAT KOMBI, 2003 r., 144 tys km, 1900 ccm, TDI, 100 KM, grafiłowy, stan bdb, klimatronic, automatic - 13 500 zł + opłaty 1 400 zł. Olszyna, powiat lubański, tel 605/67-21-21 G12KLYM9

VW PASSAT KOMBI, 2003 r., 250 tys km, 1900 ccm, TDI, zielony, klimatronic, c. zamek, el. szyby, podgrz. lusterka i siedzenia, ABS, ESP, przyciemn. szyby, chromowane dodatki, kola letnie i zimowe, hak, bez wypadku - 15 000 zł. Wrocław, tel. 605/29-91-05 G139NMYX

VW PASSAT KOMBI, 2003/04 r., 1900 ccm, TDI, zielony met. pełne wyposaż. oprócz skórzanej tap. i nawigacji - 15 600 zł lub zam. na lanszy Polonica - Zdrój, powiat kłodzki, tel. 74/868-41-37 693/65-00-74 G13AHS99

VW PASSAT SEDAN, 2004 r., 194 tys km, 1900 ccm, TDI, 131 KM, klimatronic, alarm, 2 kpl opon, po wymianie rozrządu i filtrów, 6-bieg, c. zamek, ESP, ABS, immobilizer, podgrz. fotele, el. dodatki, tempomat nie wymaga wkładu finans. - 21 300 zł do negocjacji, Głuszyca, powiat walbrzyski, tel 791/54-10-78 G13063113

VW PASSAT B6, 2004 r., 1900 ccm, TDI, 105 KM, srebrny met., po liftingu, alarm + pilot, podgrz. fotele, skórzana tap., klimat., 4 airbagi immob., ESP - 14 000 zł. Kielczów, powiat wrocławski, tel. 660/77-48-24 G139KLMF

VW PASSAT KOMBI, 2004 r., 1900 ccm, diesel, granatowy, hak, 6-bieg., pełne wyposaż. oprócz skórzanej tap. , sprow. zarejestr. - 16 000 zł. Niemodlin, powiat opolski, tel 663/42-92-05 G1397LEY

VW PASSAT KOMBI, 2004 r., 196 tys km, czarny met., ksenony, czujniki parkowania, nawigacja, 6 airbagów, klimatronic, tempomat, komputer, podgrz. fotele, ABS, ESP, skórzany pakiet, 4 el. szyby, bez wypadku - 21 700 zł. Opole, tel. 609/41-13-01 G12JYJ9E

VW PASSAT KOMBI, 2004 r., 190 tys km, 1900 ccm, TDI, 101 KM, srebrny, stan bdb, bez wypadku, świeżo sprow. z Belgii (niezarejestrowany), ABS, ESP, klimat. c. zamek, el. lusterka, el. szyby, felgi, komputer, tempomat, hak - 17 500 zł. Wrocław, tel. 785/32-27-20, 504/42-59-67 btrikuner@gmail.com FG0318553

VW PASSAT B5 KOMBI, 2005 r., 203 tys km, 1900 ccm, TDI, 131 KM, po liftingu, I właśc. podgrz. fotele, kpl opon letnich z alufelgami - 20 000 zł. Kadlub, powiat strzelecki, tel. 781/09-86-25 G137KLM3

VW PASSAT, 2005 r., 1900 ccm, TDI, 130 KM, czarny met. 6-bieg - 20 000 zł. Legnica, tel 697/33-29-54 G137W3F3

FOTO VW PASSAT B5 FL KOMBI, 2005 r., 211 tys km, 1900 ccm, TDI, czarny metalik, 5-drzw., bez wypadku, garażowany, kierowca niepalący, kpl dokumentacja, I właściciel w kraju, serwisowany, sprowadzony, zarejestr, ABS, alarm, c. zamek + pilot, el. otw. szyby (4), el. reg. lusterka, ESP, immobilizer, klimatyzacja, RO - 20 500 zł do negocjacji, Świdnica, tel 602/15-64-35 I139TP3N

FOTO VW PASSAT KOMBI, 2005 r., 101 tys km, 2000 ccm, TDI, grafiłowy metalik, garażowany, I właśc. (niepalący), auto kupione w salonie, serwisowany w ASD, stan techniczny idealny, nowy akumulator, zestaw opon zimowych - 23 500 zł do negocjacji, Wrocław, tel. 600/94-96-22 I139RT9L

FOTO VW PASSAT B6 SEDAN, 2005 r., 216 tys km, 1968 ccm, 140 KM, czarny, 5-drzw., bez wypadku, garażowany, ABS, alarm, alum felgi, el. otw. szyby, el. reg. lusterka, ESP, klimatyzacja, komputer pokł., pod. pow., tap. akanciar, tempomat, wspom kier., ekonomiczny, nawigacja GPS + radiodłwiarzacz CD (10 głośn.) - 31 800 zł, maks wyśrodkowany sedan, Ząbkowice Śląskie, tel 692/63-36-28, 74/815-57-63, 791/76-62-90, www.automolo-autogielda.pl majer1@vp.pl K10084283

VW PASSAT SEDAN, 2005/06 r., napęd 4x4, sprow., zarejestr., stan bdb - 34 900 zł. Kłodzko, tel. 511/08-22-20 G137ACW3

VW PASSAT B6 KOMBI, 2006 r., 2000 ccm, TDI, niebieski, I właśc., klimatronic 2-stref., 10 airbagów, sensor deszczu i zmierzchu, RO z CD, nawigacja, welurowa tap. alufelgi, zabdany, tempomat, 4 el. szyby, ESP, reg. kierowca - 27 500 zł lub zamienie Chocianów, powiat polkowicki, tel. 667/21-52-53 G12HTYX

FOTO VW PASSAT SPORTLINE KOMBI, 2006 r., 2000 ccm, TDI, 140 KM, I właściciel, zarejestrowany, ks. serwisowa serwisowany, 4 opony letnie + 4 zimowe, airbagi, czujnik deszczu i zmierzchu, zabdany, godny polecenia, serwisowany w Niemczech, alufelgi, kontrola trakcji, ABS, ASR, ESP, tempomat - 35 000 zł. Głogów, tel. 504/33-59-39 I139NPW

VW PASSAT B6 4MOTION HIGHLINE KOMBI, 2006 r., 2000 ccm, TDI, 170 KM, mokka, chromowane elem. skórzana tap., pełne wyposaż., stan idealny - 40 000 zł lub zam. na busa albo VW Sharana, Jelenia Góra, tel 693/31-49-12 G12JFPPP

VW PASSAT B6, 2006 r., 189 tys km, 1900 ccm, turbo D., granatowy, I właśc. w kraju, ważny przegląd nie wymaga wkładu finans. - 28 600 zł. Lubawka, powiat kamiennogórski, tel 75/741-17-17 G1373HEA

VW PASSAT KOMBI, 2006 r., 160 tys km, 1900 ccm, TDI, srebrny, el. otw. szyby, klimatronic, tempomat, 4 el. szyby, el. reg. lusterka, zarejestr., po wymianie rozrządu w lutym, zabdany, nie wymaga wkładu finans. - 32 000 zł. Milicz, tel. 667/25-16-39, 71/727-11-78 G137TRM3

VW PASSAT, 2006 r., 23 tys km, 2000 ccm, diesel, 140 KM, perlłowoczarny, sprow. zarejestr., beżowa skórzana tap. drewniana wielofunkcyjna kier. ks. serwisowa - 32 600 zł Nysa, tel 609/29-67-57 G12KY4YF

VW PASSAT B6 KOMBI, 2006 r., 2000 ccm, TDI, brązowy met., pełne wyposaż. oprócz skórzanej tap. - 29 000 zł. Wrocław, tel 501/35-50-18 G137LEXW

FOTO VW PASSAT KOMBI, 2006 r., 365 tys km, 1900 ccm, TDI, 105 KM, ciemnozielony, 5-drzw., ABS, alarm, c. zamek, el. otw. szyby, el. reg. lusterka, klimatyzacja, komputer pokł., 6 pod. pow., RO, CD, tempomat, wspom kier. - 23 900 zł. Zielona Góra, tel. 0049/17-25-23-79-27 I139PYHP

VW PASSAT KOMBI, 2006/07 r., 2000 ccm, TDI, 140 KM, granatowy, stan bdb, w kraju od 2 lat, sprow. pełne wyposaż. oprócz skórzanej tap. - 32 000 zł. Strzelce gorn. powiat świdnicki, tel. 663/37-98-83 G1349MJ9

VW PASSAT, 2007 r., 149 tys km, 2000 ccm, TDI, 140 KM, czarny 2-strefowy klimatronic, 12 airbagów, wielofunkcyjna kier., ABS, ESP, c. zamek, alufelgi 17", chromowane dodatki, jasne wnętrze, 6-bieg., wspom kierowca ks. serwisowa - 26 000 zł. Leszno, tel. 885/97-67-88 G139RTHC

FOTO VW PASSAT HIGHLINE KOMBI, 2007/08 r., 167 tys km, 2000 ccm, TDI, mokka, 5-drzw. bez wypadku, garażowany, kierowca niepalący, kpl dokumentacja, serwisowany, sprowadzony, ABS, alarm, alum felgi, aut. skrzynia bieg, c. zamek, el. otw. szyby (4), el. reg. lusterka, ESP, immobilizer, klimat. automaticzna - 38 700 zł. Wałbrzych, tel. 696/84-00-99 I139RRXL

VW PASSAT B6 KOMBI, 2008 r., 210 tys km, serwisowany w VW, nie wymaga wkładu finans., pełne wyposaż. elektr. klimatronic, automat skrzynia bieg. DSG - 38 000 zł. Bolesławiec, tel. 504/31-30-97 G139PKMY

VW PASSAT B6 KOMBI, 2008 r., 240 tys km, 1900 ccm, diesel, kremowy, 5-bieg., skórzana tap., ABS, ASR, wspom kierowcy, c. zamek, 8 airbagów, immob. bogate wyposaż. - 17 300 zł + opłaty, Nowogrodzice, powiat bolesławiecki, tel. 512/79-09-30 G13JWXE

FOTO VW PASSAT KOMBI, 2008 r., 92 tys km, 2000 ccm, 140 KM, srebrny, ABS, alufelgi, automat skrzynia bieg, c. zamek, el. szyby, el. lusterka, ESP, immob., klimat., komputer pokł., pod. pow., RO, tap. welurowa, tempomat, wspom kier., nawigacja, DSG - 37 000 zł. Oleśnica, tel. 600/02-41-97 robertlak@poczta.onet.pl I139XPYJ

FOTO VW PASSAT VARIANT, 2009 r., 236 tys km, 2000 ccm, TDI, czarna metalik, 5-drzw., bez wypadku, garażowany, kierowca niepalący, kpl dokumentacja, kupiony w kraju, I właściciel, servis., sprowadzony, zarejestr, ABS, alum. felgi 16", c. zamek, pilot w kluczyku, el. otw. szyby (4), el. reg. lusterka, ESP, immobilizer, tempomat - 39 999 zł. Lubin, tel 601/44-98-77 I139RNAY

VW PASSAT KOMBI, 2009 r., 39 tys km, 2000 ccm, TDI, 110 KM, grafiłowy met. I właśc. w kraju, sprow. z Belgii, stan bdb - 33 500 zł + opłaty, Wałbrzych, tel. 608/19-05-57, 74/662-82-24 G137NTJF

VW PASSAT SEDAN, 2009/10 r., 2000 ccm, TDI, perlłowobrazowy met. sensor deszczu i zmierzchu, alufelgi 17", podłokietniki, chromowane elem., kierowca wielofunkcyjna, klimat. schowek, sprow. z Niemiec, serwisowany - 42 600 zł + opłaty, Strzelin, tel 888/77-18-34 G1373RF3

VW POLO FOX, 1987 r., 1000 ccm, benz., biały, ekonomiczny, pokrowce, kpl opon zimowych, ważne OC - 950 zł. Ząbkowice Śląskie, tel 663/20-39-20 G139PCC3

VW POLO, 1991 r., 1300 ccm, benz., zarejestr., ubezpieczony - 1 800 zł. Jerdnów Śląski, powiat wrocławski, tel. 606/13-15-08 G137WFXF

VW POLO, 1991 r., 1000 ccm, stan db - 1 300 zł. Ścinawka Średnia, powiat kłodzki, tel 790/29-92-56 G139P3WH

VW POLO II FOX COUPE, 1993 r., 170 tys km, 1050 ccm, granatowy met., 3-drzw., szyberdach, zabdany, OC do 01 2013 r., przegląd do 01 2014 r., blacharka, podłoga i progi cale, male wgniecenia parkingowe na nadwoziu, akumulator w bdb stanie, 2 kpl kół (letn i zim.) - 2 100 zł. Gryfów Śląski, tel. 600/85-83-77 G12KHEE7

VW POLO, 1993 r., 1300 ccm, benz., niebieski met. - 1 500 zł. Luban, tel. 731/77-26-48 G1397LCM

VW POLO, 1993 r., 1400 ccm, diesel, czerny, stan bdb - 2 100 zł. Ząbkowice Śląskie, tel 601/27-53-09 G137KNPT

VW POLO KOMBI, 1994 r., 1400 ccm, diesel, biały, ekonomiczny - 1 600 zł. Borowice, powiat nowosolski, tel 725/00-48-63 G1379RWP

VW POLO, 1995 r., 1600 ccm, benz., czerny, 3-drzw., bez wypadku, kierowca niepalący, kpl dokumentacja, sprowadzony, zarejestr., ABS, aut. skrzynia bieg, pod. pow., RO, wspom kier., instalacja gazowa-sekwencja - 4 500 zł. piñie sprzedam Dobrosze, powiat oleśnicki, tel. 601/70-18-61 I139RT44

VW POLO, 1995 r., 1300 ccm, benz., el. otw. szyby, airbagi, ABS, c. zamek, wspom kierowcy, nowy przegląd i OC - 3 300 zł. Prudnik, tel. 605/57-56-56 G137TYXC

VW POLO, 1995 r., 1000 ccm, benz., inst. gazowa, czerny, zarejestr., ubezpieczony, 2 airbagi, RO z CD, stan bdb - 4 700 zł. Złotoryja, tel. 605/85-58-00 G139NJTX

VW POLO, 1996 r., 1400 ccm, benz., inst. gaz., stan db, ważne OC i przegląd, inst. gaz. z sekwencyjnym wtryskiem - 2 500 zł. Bolesławiec, tel 880/13-43-27 G139NWH7

VW POLO, 1996 r., 1400 ccm, benz., zielony 5-drzewiowy, 3-szyberdach, wspom kierowcy, 2 airbagi, c. zamek, dodatk. kola zimowe, przegląd i OC do 12.2013 r. - 4 400 zł. Prochowice, powiat legnicki, tel. 663/19-73-76 G137WHXA

FOTO VW POLO, 1996 r., 212 tys km, benzyna, ciemnozielony, 4-drzw., sprowadzony, c. zamek, el. otw. szyby, klimatyzacja, wspom kier. sprow. przyciemniane światła, obniżony - 3 300 zł. negocjacje, Wrocław, tel 791/86-26-69 dzialak@o2.pl I139T3N9

FOTO VW POLO HATCHBACK, 1996 r., 1400 ccm, bordowy metalik, 3-drzw., zarejestr., 2 pod. pow., reg. kierowca, szyberdach, wspom kier. - 5 000 zł. Wrocław, tel 535/50-53-50 pawelprint@op.pl I139PHAY

VW POLO, 1997 r., 1400 ccm, czerny, kupiony w salonie, zarejestr. 5-drzewiowy, wspom kierowcy, 2 airbagi, ABS, immob. RO z CD, welurowa tap, zderzaki i lusterka w kolorze nadwozia, garażowany, stan bdb - 4 400 zł lub zamienie Złoty Stok, powiat ząbkowicki, tel. 600/94-24-15 G1448422

VW POLO, 1997 r., 190 tys km, 1700 ccm, SDI, srebrny met. do małych poprawek lakieru - 3 000 zł. Bolesławiec, tel 530/97-49-99 G139RT3E

VW POLO, 1997 r., 1600 ccm, benz., granatowy, garażowany, kierowca niepalący, zarejestr., opłacony, kpl dokumentacja, ABS, c. zamek, el. szyberdach, 2 airbagi, reg. kierowca, wspom kierowcy, RO z CD, po wymianie oleju i filtrów - 4 000 zł. Domaszczyn, powiat wrocławski, tel. 697/57-14-30, 71/399-86-48 po godz 18 G1347MX

VW POLO CLASSIC, 1997 r., 1500 ccm, benz., zielony (butelkowy), c. zamek, wspom kierowcy, el. szyby, el. lusterka, 2 airbagi, RO, ks. serwisowa, prowadzona do końca, sprow. z Niemiec - 3 750 zł. Gniezno, tel 533/62-32-10 G12HXFF7

VW POLO, 1997 r., 1900 ccm, SDI, stan bdb, ważne OC i przegląd - 3 100 zł. Leszno, tel 695/77-58-16 G139RFW4

VW POLO HATCHBACK, 1997 r., 185 tys km, 1000 ccm, benz., czerny, 3-drzw., wspom kierowcy, el. reg. lusterka, ABS, el. otw. szyby, stan bdb - 1 900 zł + opłaty (1 200 zł). Trzebnica, tel. 605/63-61-65 G137PCTA

FOTO VW POLO KOMBI, 1997 r., 190 tys km, 1896 ccm, TDI, granatowy, 90 KM garaż., stan techn. bdb, centr. zamek, immobilizer, radio, bezwypadkowy, elektryczne szyby, 2 x poduszka pasy, wspom kier., relingi, przegl. 04-2014, OC 04-2014 - 4 900 zł do negocjacji, Wrocław, tel 660/66-33-75 assezele@yahoo.com I139T37

VW POLO III VARIANT KOMBI, 1998 r., 284 tys km, 1900 ccm, SDI, zielony (butelkowy), stan bdb, c. zamek, RO, wspom kierowcy, immob. alarm, airbag, kierowcy, niskie zużycie paliwa (ok. 5/1/100 km) - 5 000 zł. Bolesławiec, tel. 607/80-49-75, 785/62-71-81 wis923@wp.pl G139TKPX

VW POLO, 1998 r., 1900 ccm, SDI, niebieski, stan db - 3 500 zł. Nysa, tel. 600/43-08-16 G139N97K

VW POLO HATCHBACK, 1998 r., 160 tys km, 1000 ccm, benz., granatowy, 3-drzewiowy, klimat., wspom kierowcy, c. zamek, sprow., zarejestr., stan bdb - 6 800 zł. Strzegom, powiat świdnicki, tel 74/854-35-04, 609/42-37-49 G137NTN9

VW POLO, 1998/99 r., 247 tys km, 1900 ccm, SDI, złoty, alufelgi 15", stan bdb - 4 400 zł. Raszków, powiat kłodzki, tel. 785/17-89-99 G139PCHT

VW POLO, 1999 r., 130 tys km, 1400 ccm, benz. 90 KM, niebieski met., 5-drzewiowy, el. szyby, el. lusterka, wspom kierowcy, c. zamek, alufelgi - 4 800 zł + opłaty, Jawor, tel 603/07-20-48 G139PKNE

VW POLO, 1999 r., 1400 ccm, benz., srebrny, 3-drzewiowy, sprow. z Niemiec - 4 500 zł + opłaty, Ścinawa, powiat lubiński, tel 660/91-74-28 G12KXWXY

VW POLO, 1999 r., 127 tys km, 1000 ccm, biały, 4-drzw., airbag, c. zamek, alarm, RO, zarejestr., ubezpieczony, w ciągłej eksploat. - 4 200 zł. Węgry, powiat wrocławski, tel. 504/11-35-36, 512/21-44-25 G139PPTC

VW POLO KOMBI, 2000 r., 1600 ccm, benz., 100 KM, czerny, 5-drzw., wspom. kierowcy, 2 airbagi, ABS, sprow. z Niemiec, RO, zderzaki w kolorze nadwozia - 5 700 zł. Gniezno, tel. 500/48-55-67 G12937AR

VW POLO, 2000 r., 102 tys km, 1400 ccm, benz., sprow., ABS, klimat., alarm, c. zamek, el. szyby, el. lusterka, immob. welurowa tap. - 6 600 zł. Otmuchów, powiat nyski, tel. 505/38-55-75 G139PPHL

VW POLO, 2000 r., 168 tys km, 1400 ccm, MPI, 4 airbagi, el. otw. szyby, 5-drzewiowy, wspom kierowcy, el. szyberdach, sprow. stan bdb - 6 800 zł + opłaty, Wałbrzych, tel 794/75-66-62 G137RTYC

VW POLO HATCHBACK, 2000 r., 150 tys km, 1700 ccm, SDI, biały met., po liftingu, 2 airbagi, wspom kierowcy, ABS, c. zamek, szyberdach, bogate wyposaż., I właśc. bez wypadku, stan idealny, sprow. z Niemiec - 5 700 zł + opłaty 1 200 zł. Żary, tel 793/52-83-62 G139KLR7

VW POLO, 2000/01 r., 152 tys km, 1400 ccm, benz., zielony met., oryg. lakier, I właśc., z salonu w Polsce, 5-drzewiowy, wspom kierowcy, immob., alarm, RO z CD, airbag, 2 kpl kół, ważne OC i przegląd, zderzaki w kolorze nadwozia, garażowany, stan idealny - 8 900 zł. Wałbrzych, tel. 74/848-31-59, 605/73-93-63 G1347KWE

VW POLO CABRIO, 2001 r., 1900 ccm, TDI, srebrny, zarejestr. - 8 990 zł lub zamienie. Kowary, powiat jeleniogórski, tel 604/35-22-07 G137WJWE

VW POLO, 2001 r., 900 ccm, SDI, granatowy met., nowy model „okularnik”, klimat., c. zamek, wspom kierowcy, nowe opony zimowe, zarejestr. - 11 900 zł. Wrocław, tel 663/38-88-88 G12XKJAR

FOTO VW POLO HATCHBACK, 2001 r., 5 tys km, 999 ccm, MPI, ciemnografiłowy, 5-drzw., bez wypadku, garażowany, kierowca niepalący, kpl dokumentacja, kupiony w kraju, I właściciel od nowości, serwisowany, zarejestr., alarm, c. zamek z pilotem, immobilizer 2 pod. pow., reg. kierowca, RO, Blaupunkt, tap. welurowa, wspom kier. - 11 899 zł. brutto. Wrocław, tel 698/11-00-87 olafur185@gmail.com I139RXHE

VW POLO, 2001 r., czarny, pełne wyposaż. elektr., klimat., 5-drzewiowy - 8 800 zł + opłaty, Żagań, tel 691/81-00-49 G137KWWE

VW POLO, 2003 r., 130 tys km, 1200 ccm, benz., inst. gaz., fiolowy met., klimat., ABS, alarm, c. zamek + pilot, alufelgi, el. otw. szyby, el. reg. lusterka, wspom kierowcy, 3-drzewiowy, sprow., zarejestr. - 13 900 zł. Jawor, tel 669/77-74-74 G137W3MJ

VW POLO, 2003 r., 154 tys km, 1200 ccm, benz., czerny, klimat., 4 airbagi, ABS, wspom. kierowcy, ks. serwisowa, zabdany, stan bdb - 9 700 zł + opłaty, Jawor, tel 536/17-43-24 G134XLR7

VW POLO, 2003 r., 110 tys km, 1200 ccm, benz., grafiłowy met., 5-drzewiowy, klimat. el. szyby, el. lusterka - 10 400 zł + opłaty, Krotoszyn, tel. 668/41-32-92 G139KLFW

VW POLO, 2003 r., 110 tys km, 1900 ccm, SDI, niebieski - 12 700 zł. Ślawa, powiat wschowski, tel. 609/35-14-24 G139T4KL

VW POLO, 2003 r., 1400 ccm, TDI, srebrny met., klimat., el. szyby, wspom kierowcy, 4 airbagi, stan bdb - 12 900 zł. Wrocław, tel 790/28-57-75 G139RFEM

FOTO VW POLO, 2003 r., 130 tys km, 1200 ccm, benz., granatowy, 5-drzewiowy, wspom kierowcy, c. zamek, el. szyby, el. lusterka, ABS, ESP, 4 airbagi, klimat., zabdany, kpl dokumentacja, sprow. z Niemiec, zarejestr., I właśc. - 14 900 zł. Ząbkowice Śląskie, tel 512/30-42-29 G134L9KA

VW POLO, 2004 r., 1200 ccm, grafiłowy met., 5-drzewiowy, klimat., el. szyby, el. lusterka, ABS, ESP, c. zamek, 4 airbagi, zabdany, ekonomiczny serwisowany, zarejestr., ważne OC i przegląd - 13 900 zł lub zamienie Kłodzko, tel 697/45-99-84 G139KMCP

FOTO FIAT DUCATO 1998 r., 129 tys. km. 1905 ccm diesel, czerwony, oszklony, pełna dokument., c. zamek, el. szyby, el. lusterka, pod. pow. wspom. kier., do małych prac, lakierniczych, 9-osobowy, silnik super, lampy tylne będą wymienione na nowe - 7 000 zł lub 1 750 EUR. Ławszowa, powiat bolesławiecki, tel. 669/77-12-80, 0049/97-63-93-01-77 oloxy@wp.pl II397LM

FIAT DUCATO, 1998 r., 2500 ccm, diesel, biały, 9-osobowy, 4-drzwiowy, el. szyby, przygotowany do rejestr. - 7 500 zł. Ostrów Wielkopolski, tel. 888/81-83-62 G139P3NH

FIAT DUCATO MAXI, 1999/00 r., 2800 ccm, diesel, biały, 3-osobowy, hak, wspom. kierownicy, zarejestr. - 7 900 zł lub zam. na osobowy. Kłodzko, tel. 74/868-45-51, 603/74-62-58 G1F3JYT

FOTO FIAT DUCATO MAXI, 1999/00 r., 2800 ccm, IDTD, biały, kupiony w kraju, serwisowany, zarejestrowany ABS, pod pow. podwyższony, przedłużony przęgiel, celna, RO Kenwood, wspom. kier., 122 KM, maxi nowe zawieszenie przednie, po rem. blacharki, wspomaganie 3 miejsca, d. paki 3,50 m, nowe sprzęgło - 6 000 zł. Wrocław, tel. 518/90-15-24, 514/15-98-23 holbus@onet.eu II39RNC

FIAT DUCATO, 2000 r., 2800 ccm, TD, 125 KM, bordowy, met., 6-osobowy - 9 990 zł. Kowary, powiat jeleniogórski, tel. 604/35-22-07 G137WJY7

FIAT DUCATO, 2002 r., 2800 ccm, diesel, biały, po wymianie rozrządu, hamulców - 12 000 zł. Ścinawka Średnia, powiat kłodzki, tel. 691/24-23-13 G1CXRNP

FIAT DUCATO, 2003 r., 150 tys. km, 2300 ccm, jTd, 112 KM, sprow. z Włoch, po lakierowaniu, stan techn. bdb, do opłat rejestracyjnych - 21 000 zł lub zam. na inne auto. Jelenia Góra, tel. 608/84-90-36 G134KJXA

FIAT DUCATO BLASZAK, 2003 r., 212 tys. km, 2000 ccm, jTd, c. zamek + pilot, 2 kpl kluczyków, wspom. kierownicy, RO, zarejestr. ważne OC i przegląd, nowe opony, po wymianie rozrządu, atrak. wygląd, stan bdb, niski, krótki, CB-radio - 16 000 zł. Kłodzko, tel. 74/814-64-62, 691/25-70-02 G1PEX3

FIAT DUCATO 15, 2003 r., 2800 ccm, jTd, sprowadzony - 11 000 zł. Legnica, tel. 697/14-39-54 G139PKFW

FIAT DUCATO SKRZYNIOWY, 2005/06 r., 60 tys. km, 2800 ccm, jTd, 128 KM, biały, skrzynia aluminiowa o d. 3,5 m, burtę podwyższoną 2 razy (150 cm), ład. 1500 kg, ABS, ASR, pełne wyposaż. elektr., stan idealny, ks. serwisowa - 29 600 zł. Zary, tel. 602/11-57-62 G12FTAJC

FOTO FIAT DUCATO BLASZAK, 2007 r., 113 tys. km, diesel, kupiony w kraju, pełna dokument., zarejestrowany, ABS, c. zamek, el. szyby (2), el. lusterka, 1 pod pow. wspom. kier., kupiony w Polsce, II właściciel, wersja krótka, 100 KM, silnik 2,2 l, czerwony, sprawny - 29 900 zł. Bielawa, tel. 501/35-86-14, 516/54-89-09 spawaj@op.pl II39TE9A

FOTO FIAT DUCATO L3H2 BLASZAK, 2007/08 r., 188 tys. km, 2300 ccm, jTd, 120 KM, biały, ład. 1,25 t, bez wypadku, kpl. dokument., I właściciel w kraju, serwis, sprowadzony, zarejestr. ABS, c. zamek, el. szyby, el. lusterka, pod pow. podwyższony, przedłużony, RO, wspom. kier., ASR, wyl. płytą wyl. przestrzeni ład. 3,6 x 1,95 x 1,8 m - 32 500 zł. Bielawa, tel. 603/74-73-17 II39TCLN

FIAT DUCATO MAXI, 2008 r., 2300 ccm, jTd, 7-osobowy, wspom. kierownicy, c. zamek, el. lusterka, el. szyby, airbag, RO, ważne OC i przegląd, zarejestr., hak - 35 000 zł. Wschowa, tel. 663/02-42-21 G12HERMK

FIAT DUCATO L5H2 MAXI BLASZAK, 2011 r., 2300 ccm, jTd, biały, maks. długi wysoki, stan bdb, sprowadzony, klimatyzacja, 2 airbagi, możliwa faktura VAT - 43 000 zł. Wrocław, tel. 531/25-40-60 G12Y9JX

FIAT SCUDO BUS, 1999 r., 1900 ccm, diesel, biały, ciężarowy, 3-osobowy, wspom. kierownicy, c. zamek, radio, zarejestr., opłacony, I właśc. w Polsce, ład. 740 kg, sprawny technicznie - 6 800 zł. Sieroszewice, powiat ostrowski, tel. 697/62-83-88 G137WN4R

FIAT SCUDO, 2003/04 r., 2000 ccm, jTd, biały, oszklony, po wymianie turbiny - 9 000 zł + opłaty. Zagrodno, powiat złoty, tel. 76/877-36-18, 722/03-22-57 G137W9YV

FORD COURIER, 1997 r., 2 900 zł. Gaszowice, powiat oleśnicki, tel. 660/93-10-87 G139X93

FORD COURIER, 2001 r., 1800 ccm, diesel, sprow. ze Szwajcarii, zarejestr. - 7 900 zł. Nysa, tel. 604/25-77-54 G139MEEL

FORD TRANSIT, 1991 r., 2500 ccm, diesel, biały, oszklony, 9-osobowy, techn. sprawny, zarejestr. - 2 500 zł. Wąsosz, powiat gorowski, tel. 605/29-23-14 JG0223403

FORD TRANSIT, 1991 r., diesel, oszklony, stan techn. db, ważne OC, brak przeglądu, w ciągłej eksploatacji - 1 750 zł. Jelenia Góra, tel. 603/44-74-18 G139RLKJ

FORD TRANSIT, 1993 r., 2000 ccm, inst. gaz, niebieski, dl. skrzyni 3,25 m, bliźniacze koła, stan techn. bdb, zarejestr. - 8 500 zł. Bielawa, powiat dzierzoniowski, tel. 696/62-22-18 G139RFEL

FORD TRANSIT, 1993 r., diesel, biały, 9-osobowy, ważne OC i przegląd - 5 200 zł lub zamienie. Pleszcyce, powiat dzierzoniowski, tel. 693/96-67-77 G139RH9E

FOTO FORD TRANSIT, 1995 r., 2500 ccm, bez wypadku, pełna dokument., I właściciel, zarejestrowany, pod pow. wspom. kier. po wymianie paska rozrządu, nowy akumulator, wymienione amortyzatory tylne - 3 000 zł do negocjacji. Magnice, tel. 783/78-27-74 zant13@len.pl II39T4MM

FORD TRANSIT, 1995 r., 300 tys. km, 2500 ccm, diesel, granatowy, oszklony, podwyższony, długi, 9-osobowy, blacharka, po remoncie, RO, alarm, blokada skrzyni biegów, nowe opony, ważne OC i przegląd do 02.2014 r. - 11 000 zł. Wrocław, tel. 515/20-92-07 G139PPL9

FORD TRANSIT, 1996 r., 2500 ccm, diesel - 5 300 zł. Praska, powiat oleśki, tel. 784/25-48-89 G13H7MN

FORD TRANSIT, 1996/97 r., 2500 ccm, turbo D, wspom. kierownicy, 3-osobowy, hak, zarejestr., airbag, alarm, przegląd do 04.2014 r. - 2 900 zł. Kłodzko, tel. 74/868-45-51, 603/74-62-58 G139K9LY

FORD TRANSIT, 1997 r., 2500 ccm, diesel - 5 400 zł. Praska, powiat oleśki, tel. 784/25-48-89 G137L4F

FORD TRANSIT, 1998 r., 190 tys. km, 2500 ccm, turbo D, biały, c. zamek, kabinę 6-osobową, I właśc. stan db, sprow. z Niemiec - 3 900 zł + opłaty. Nowe Miasteczko, powiat nowosolski, tel. 535/56-07-80 G139PKWJ

FORD TRANSIT, 2000 r., 2500 ccm, TDI, oszklony, 9-osobowy, podwyższony, zarejestr., ubezpieczony - 5 930 zł lub zamienie. Kowary, powiat jeleniogórski, tel. 604/35-22-07 G137WML9

FOTO FORD TRANSIT 208S, 2002 r., 255 tys. km, 1998 ccm, diesel, biały, ład. 1 t, pełna dokument., zarejestrowany ABS, c. zamek, el. szyby, el. lusterka, pod pow. RO, wspom. kier., samochód do prac, blacharskich, 74 kW, webasto, hak, homologacja na ciężarowy pierwsza rejestracja w kraju 2009 r. - 5 800 zł do negocjacji. Opole, tel. 602/70-26-34 II39PLEJ

FORD TRANSIT, 2004 r., 2000 ccm, diesel, biały, 9-osobowy - 10 500 zł. Brzeg, tel. 723/38-53-97 G134L9NK

FORD TRANSIT, 2004 r., 230 tys. km, 2000 ccm, TDCI, 100 KM, biały, maks. wysoki, średnio długi, wspomaganie kier., el. szyby, RO + CD, hak, airbag, uszkodzony prawy bok, pałacy, jeżdzący, zarejestrowany w kraju, I właściciel, faktura VAT, w ciągłej eksploatacji - 9 700 zł. Ostrów Wielkopolski, tel. 501/64-57-14 G139TPLN

FORD TRANSIT, 2005 r., 295 tys. km, 2000 ccm, diesel, biały, sprow. z Francji w 2008 r., bez wypadku, 125 KM, 92 kW, przegląd do 02.2014 r., fra VAT - 15 000 zł netto. Wrocław, tel. 691/34-51-04 FG0338903

FORD TRANSIT, 2007 r., 151 tys. km, 2200 ccm, TDCI, biały, 9-osobowy, klimat., el. szyby, el. lusterka, c. zamek + pilot, wspom. kierownicy, ABS, tylne drzwi skrzydełkowe, przyciemn. szyby, sprow. zarejestr. - 31 500 zł. Krapkowice, tel. 601/43-44-74 G139KMX7

FORD TRANSIT, 2007 r., 58 tys. km, 2200 ccm, diesel, biały, średni, podwyższony, techn. sprawny - 26 800 zł. Wieruszów, tel. 509/22-18-70 G12ENN9J

HYUNDAI H1 STAREX IZOTERMA, 2006 r., 131 tys. km - 15 000 zł. Wrocław, tel. 602/13-12-71 G1397KAL

HYUNDAI H200, 2001 r., 2500 ccm, turbo D, srebrny, met., 6-osobowy, klimat., c. zamek, wspom. kierownicy, 2 airbagi, el. szyby, el. lusterka, stan techn. i wizualny db - 9 800 zł. Jelcz-Laskowice, powiat olawski, tel. 604/53-32-05 G13HWLY

HYUNDAI H350 skrzyniowy, 1997 r., 3300 ccm, TDI, skrzynia ład. o wym. 4,5x2,5x2,5 m, ważne OC i przegląd, wspom. kierownicy, c. zamek, el. szyby, RO z CD - 8 900 zł lub zam. na tańszy Wrocław, tel. 533/23-07-75 G137AAW4

IVECO 130E18 EUROARGO KONTENER, 1993 r., izolema, wym. 650x245x200 cm - 10 000 zł. Kamieniec Zabkowicki, tel. 609/31-15-54 G137RAFV

IVECO 170-12 wywrotka, 1991 r., 270 tys. km, 6000 ccm, diesel, ład. 6 t, dmc 12 t, sprow. w 2007 r., mało używany, wym. paki 4,8x2,4x0,7 m, stan bdb - 17 000 zł. Polkowice, tel. 725/45-80-42 FG0201623

IVECO 30-8, 1991 r., oszklony do polowy - 4 500 zł. Bolesławiec, tel. 607/11-38-44 G139NC44

IVECO 30-8 wywrotka, 1999 r., kabina 7-osobowa, kola pojedyncze, sprow. - 14 800 zł lub zamienie na ciągnik rolniczy. Opole, tel. 600/89-37-47 G12JXHLH

IVECO 35-10 LONG, 1991 r., 2500 ccm, TD, biało-żółty, długi, wysoki, bliźniacze koła, ład. 1250 kg, dmc 3,5 t, 3-osobowy, nowy akumulator, rozrząd, szyba przednia, końcówki wtryskowe i przednie tarcze, techn. sprawny - 7 000 zł do uzgodnienia. Tel. 601/49-69-64 G139TP4Y

FOTO IVECO 35-10, 1993 r., 2499 ccm, biały, ład. 3,5 t, bez wypadku, podwyższony, stan dobry - 5 000 zł do negocjacji. Lubin (dąbrowa Górna), tel. 608/69-55-31 tercel1980@wp.pl II39TLYY

IVECO 35-10 skrzyniowy, 1996 r., 2800 ccm, turbo D, bliźniacze koła, aluburty, stan db - 8 600 zł. Marcinowice, powiat świdnicki, tel. 603/07-21-88 G139N9N7

IVECO 35C11, 2002 r., 2800 ccm, diesel 78 kW, pomarańczowy, ABS, imob. pod pow. wspom. kier. RO, kola bliźniacze, maks. wysoki, zarejestr. - 14 500 zł. Lubin, tel. 668/74-26-89 FG0373153

IVECO 35C12 kontener, 2002 r., ład. do 3,5 t, na kat. B prawa jazdy, bliźniacze koła, stan bdb - 20 000 zł. Krotoszyn, tel. 722/01-46-00 G139PL43

IVECO 35C13, 2001 r., kabina 7-osobowa, skrzynia ład. o wym. 3x2 m, HDS, sprow. - 27 500 zł lub zamienie na ciągnik rolniczy. Opole, tel. 600/89-37-47 G12JXHLF

IVECO 35C13 kontener, 2003 r., 350 tys. km, diesel, biały, kontener 420x210x210 cm, lekki, bliźniacze koła, ład. 1200 kg, na kat. B prawa jazdy - 19 900 zł. Jelenia Góra, tel. 535/67-05-11 G13737H4

IVECO 35C15 TURBODAILY PLANDEKA, 2002 r., 2800 ccm, diesel, oplandekowany, wym. 480x220x200 cm - 25 500 zł. Wieruszów, tel. 607/61-24-85 G13FWRT

IVECO 35S, 2000 r., podwyższony, ABS, ASP, wspom. kierownicy, 6-bieg, HDS, sprow. - 27 500 zł lub zamienie na OC i przegląd, w pełni sprawny, nie był używany jako samochód kurierski - 11 900 zł. Piszka, powiat oleśnicki, tel. 603/72-78-87 G137TR9X

FOTO IVECO 35S11 MAXI, 2006 r., 270 tys. km, 2800 ccm, biały, ABS, pod pow. wspom. kier., sprowadzony z Niemiec, bezwypadkowy, 2 x podwyższony, stan db, uszkodzona turbina, technicznie sprawny, do jazdy, przejechał na kolach - 15 900 zł. Lubin, tel. 609/08-82-69 II39TCMW

IVECO 35S12, 2004 r., 220 tys. km, 2300 ccm, HPI sprow., stan opł. nadwozia i silnika bdb - 16 500 zł. Dobroszów, powiat strzebiński, tel. 669/62-91-63 G139TJLM

IVECO 35S14 DAILY MAXI BLASZAK, 2005 r., 163 tys. km, 2300 ccm, diesel, niebieski, bez wypadku, ABS, c. zamek, el. szyby, el. lusterka, klimatyzacja, pod pow. podwyższony, przedłużony, przęgiel, celna, wspom. kier. - 24 900 zł netto. Wałbrzych, tel. 607/57-40-03 II39TNYX

FOTO IVECO 35S17 DAILY MAXI BLASZAK, 2010 r., 220 tys. km, 3000 ccm, biały, ład. 1400 l, bez wypadku, I właściciel, serwisowany, ABS, c. zamek, el. szyby, el. lusterka, klimatyzacja, pod pow. podwyższony, przedłużony, przęgiel, celna, wspom. kier. - 24 900 zł netto. Wałbrzych, tel. 607/57-40-03 II39TNYX

IVECO 50-13 DAILY MAXI BLASZAK, 2001 r., 280 tys. km, 2800 ccm, jTd, bliźniacze koła, skrzynia ład. o wym. 4,6x1,9x1,7 m, stan db, przegląd i OC do 09.2013 r. - 15 200 zł. Bolesławiec, tel. 691/25-20-17 G134L9NM

IVECO 50C15 DAILY PLANDEKA, 2007 r., 3000 ccm, biały, oplandekowany, dl. skrzyni ład. 6,1 m, webasto, kabina sypialna, airbag, el. szyby, el. lusterka, bliźniacze koła - 44 000 zł. Świdnica, tel. 519/31-09-66 G139N99T

IVECO 59-12 skrzyniowy, 1997 r., 225 tys. km, 2800 ccm, diesel, biały, ład. 3,20 t, kola bliźniacze, maksymalne wymiary, plandeka dwuletnia w bardzo dobrym stanie, wymienione całe przednie zawieszenie. Nowy przegląd techniczny. Nie wymaga wkładu finansowego. 120 KM, na auto wystawiam fakturę VAT - marża - 13 500 zł. Świebodzice, tel. 601/49-77-39 II39TNT7

IVECO 75-14 CHŁODNIA, 2001 r., 3900 ccm, 6-komorowa, pod zabudowę - 8 900 zł. Jedlina-Zdrój, powiat wałbrzyski, tel. 502/50-51-06 G13H7NP

IVECO 75E wywrotka, 1992 r., wywrót na 3 strony, HDS, żyłka samozaladująca - 27 000 zł. Miłcz, tel. 781/59-62-98 G139RT3C

IVECO 75E wywrotka, 1992 r., wywrót Meiller na 3 strony, HDS, żyłka samozaladująca - 28 000 zł. Miłcz, tel. 601/74-01-39 G139P449

IVECO 80E18 EUROARGO SKRZYNIOWY, 1999 r., 383 tys. km, 5880 ccm, skrzynia ołtarwa, bez wypadku, pełna dokument., I właściciel, serwisowany, kola bliźniacze, wspom. kier., pneumatyczne zawieszenie, tachograf, wzorowy stan techniczny, 45 palet - 11 300 zł netto. Wałbrzych, tel. 607/57-40-03 II39TNNX

ORT10453

SPTS

e-mail: biuro@spts.wroc.pl
www.spts.wroc.pl

GIEŁDA SAMOCHODOWA W KAŻDĄ NIEDZIELE!



IVECO C12 wywrotka, 2007 r., 140 tys. km, 2300 ccm, diesel, biały, sprowadzony, stan bdb - 38 000 zł. Wieruszów, tel. 509/22-18-70 G12ENN9E

IVECO OM65, 1977 r., sprowadzony, przygotowany do rejestr. nowa skrzynia ład., stan db - 8 500 zł. Lubiąż, tel. 75/722-16-89 508/41-79-73 G12JTYRW

IVECO T5912 DAILY IZOTERMA, 1998 r., 2800 ccm, ład. 3 t - 3 000 zł. Zary, tel. 603/89-03-24 G137P4RL

KIA K2500 PODWÓJNA KABINA, 2003 r., TCI, 6-osobowy, skrzynia ład. aluburty, serwisowany w ASO, stan techn. db, zarejestrowany - 12 400 zł. Bolesławiec, tel. 790/33-84-48 G1C1MFAK

KIA K2700 SKRZYNIOWY Z PLANEKA, 1999 r., 157 tys. km, 2665 ccm, biały, I właśc. ważne OC i przegląd, 3-osobowy, stan bdb, cena do negocjacji - 7 600 zł. Wrocław, tel. 602/31-81-53 G139RAM4

LIAZ WYWROTKA, 1989 r., w ciągłej eksploatacji, ład. 9,5 t - 12 000 zł. Kamienna Góra, tel. 609/35-26-12 G139T3XM

LIAZ skrzyniowy, 1989 r. - 16 000 zł. Wrocław, tel. 601/78-60-64 G12KH7LX

LUBLIN kontener, 1996 r., 2500 ccm, diesel, biały, zarejestr. - 2 300 zł. Wąsosz, powiat gorowski, tel. 605/29-23-14 JG0309453

LUBLIN II, 1998 r., 2400 ccm, diesel, 9-osobowy, ważne OC i przegląd, stan db - 2 700 zł. Środa Śląska, tel. 608/27-26-96 G139KXL9

LUBLIN BLASZAK, 1999 r., 2417 ccm, turbo D, ważne OC i przegląd, techn. sprawny - 2 850 zł. Bolesławiec, tel. 519/16-66-33 G139TLJA

LUBLIN III MAXI, 1999 r., turbo D, zielony, ważne OC i przegląd, 6-osobowy, alarm, stan bdb - 4 900 zł. Koźlice, powiat zgorzelecki, tel. 601/27-51-55 G139KMTL

LUBLIN III MAXI BLASZAK, 2000 r., stan bdb, nowe zawieszenie - 6 500 zł. Puszkowice, powiat wrocławski, tel. 697/10-17-04 G1379CTA

LUBLIN III BLASZAK, 2004 r., 230 tys. km, 2400 ccm, turbo D, 75 KM, biały, oszklony, hak, stan bdb - 4 800 zł. Wrocław, tel. 601/70-77-64 G137AE9Y

LUBLIN IV, 2004 r., 250 tys. km, 2500 ccm, turbo D, biały, kabina 3-osobowa, hak, ład. 900 kg, stan bdb, ważne OC i przegląd - 4 500 zł. Wrocław, tel. 530/36-33-95 G139Y4AY

FOTO MAGYR IVECO 168MFAL SAMOWYŁADOWCZY, 1987 r., 49 tys. km, 6128 ccm, Magirus Deutz, zielony, ład. 5,5 t, napęd 4x4, bez wypadku, kpl. dokument., I właśc. sprow. zarejestr., wspom. kier., pojazd z wojska z Danii, blokada mostów, terenowe, zabudowany w zakładzie specjalistycznym jako samowyladowczy 3W, zamontowany HDS Hiab 50 o udźwigu 2800 kg - 45 000 zł. Wałbrzych, tel. 605/13-27-29 jozefklas@gmail.com II39R7K4

MAN 108 PLANDEKA, 1990 r., 4800 ccm, oplandekowany, dl. skrzyni ład. 5,5 m, stan bdb - 6 500 zł. Kłodzko, tel. 609/08-87-67 G137RFJ7

MAN 10, 150 wywrotka, 1998 r., również Man 10, 163, z 1996 r., cena od 24 000 zł/szt. Ostrzeszów, tel. 603/75-03-04 G11KKWAX

MAN 12.224, 1997 r., 429 tys. km, rama pod zabudowę o d. 7,2 m, kabina sypialna - 28 000 zł. Opole, tel. 600/89-37-47 G1373MY7

FOTO MAN 12.224, 1999 r., 528 tys. km, 6871 ccm, diesel, bordowy, ABS, alarm, burty, el. szyby, klimatyzacja, ABS, tachograf, el. szyby ogrzewanie, klimatyzacja, kabina sypialna, zawieszenie resor hak - 35 000 zł. Niemodlin, powiat opolski, tel. 600/94-78-50, 77/460-81-69 II39R9YA

MAN 14, 192 PLANDEKA, 1994 r., linia hydrauliczna, oplandekowany, ład. 7,1 t - 14 000 zł. Jelenia Góra, tel. 692/71-73-78 G13J9WV



Spółdzielnia Pracy Transportowo-Spedycyjna Wrocław, ul. Gnieźnińska 6-8 tel. 71/355-67-84 e-mail: biuro@spts.wroc.pl



IVECO C12 wywrotka, 2007 r., 140 tys. km, 2300 ccm, diesel, biały, pełna dokument., serwisowany, sprowadzony, ABS, c. zamek, el. szyby, el. lusterka, kola bliźniacze, podwyższony, RO, wspom. kier. 4x2 BLS, kabina XXL, manualna skrzynia biegów, klimatyzacja, stagonarna, 2 leżanki, 2 zbiornik - 94 000 zł. Wrocław, tel. 795/58-69-49 jacek.urbanowicz@man.eu II39RT4Y

IVECO MAN 18.440 TGA, 2007 r., 460 tys. km, diesel, biały, pełna dokument., serwisowany, sprowadzony, ABS, c. zamek, el. szyby, el. lusterka, kola bliźniacze, podwyższony, RO, wspom. kier. 4x2 BLS, kabina XXL, manualna skrzynia biegów, klimatyzacja, stagonarna, 2 leżanki, 2 zbiornik - 94 000 zł. Wrocław, tel. 795/58-69-49 jacek.urbanowicz@man.eu II39RT4Y

IVECO MAN 18.440 TGX, 2008 r., 572 tys. km, pełna dokument., serwisowany, sprowadzony, ABS, automat skrzynia bieg, c. zamek, el. szyby, el. lusterka, klimat., kola bliźniacze, podwyższony, RO, wspom. kier., ciągnik do transportu krajowego i międzynarodowego w specyfikacji standardowej BLS - 130 000 zł. Wrocław, tel. 795/58-69-49 II39RT49

MAN 26.422, 1994 r., do transportu drewna krótkiego, HDS, Jonsdered 100Z Tytan - 55 000 zł. Legnica, tel. 880/35-81-93 G134XRRR

FOTO MAN 280 B EL WYWROTKA, 1998 r., 65 000 zł netto, wystawiam fakturę VAT. Lubin, tel. 604/21-33-24, 604/21-34-01 biuro@dubler.lubin.pl II39RT43

MAN 8.100 skrzyniowy, 1992 r., firanka, skrzynia ład. o wym. 460x245x240 cm, na 11 europalet, ład. 3,2 t, stan bdb - 6 900 zł. Olawa, tel. 693/23-61-48 G139RTL9

MAN 8.153 KONTENER IZOTERMA, 1995 r., stan techn. db, nowe opony - 13 000 zł. Kamieniec Zabkowicki, tel. 609/31-15-54 G137RAFV

FOTO MERCEDES VITO 111 MAXI, 2007 r., 103 tys km, 2200 ccm, CDI, biały, zarejestrowany, ABS, c. zamek, el. szyby, klimatyzacja klimatronic, pod pow. RO CD, wspom. kier., maks. wysoki, 3-osob., immob., alufelgi, halogeny, zadbane, malo eksploatawany, oryg. przebieg, kola zimowe kpl., stan bdb, faktura VAT - 36 000 zł. Lubin, tel. 605/78-53-35 IJ39PCPE

MITSUBISHI CANTER SKRZYNIOWY Z PLANDEKA, 1993 r., oplandekowany, skrzynia lad. o wym 460x220x220 cm z 9 europalet, lad. 31, stan bdb - 7 800 zł Olawa, tel. 693/23-61-48 G13RTLE

MULTICAR M-25 WYWROTKA, 1982 r., 2000 ccm, IFA, srebrny, wywrót na 3 strony, nowe opony, filtry i klatka, duzo nowych czesci, stan bdb, sprow. z Niemiec - 4 000 zł Jelenia Gora, tel. 725/46-21-03 G13TKE

NISSAN KING CAB, 1996 r., 174 tys km, 2500 ccm, diesel, czerwony, naped 4x4, czciarowy, hak, wspom. kierownicy, lwaśc., bez wypadku, stan techn. bdb, kpl. dokumentacja niemiecka - 7 700 zł Chojnow, powiat legnicki, tel. 784/16-85-51 JG0289383

NYSA 522 T, 1989 r., 8 osób + 850 kg., 2 500 zł. Brzozowice, powiat namyślowski, tel. 600/42-53-57 77/419-26-45 G1347F3X

OPEL COMBO, 1995 r., czerwony, stan bdb, po wymianie rozrządu - 4 200 zł. Lubah, tel. 788/53-90-18 75/722-19-65 G134YVNL

OPEL COMBO BLASZAK, 1995/96 r., 1700 ccm, diesel (Isuzu), czerwony, stan silnika i blacharki bdb, 2-osobowy, kraitka, kabina ladunkowa, zarejestr., po przeglądzie - 3 600 zł Wrocław, tel. 501/23-77-98 G139LEAY

OPEL COMBO, 1996 r., 1400 ccm, benz., inst. gaz., biały, lad. 545 kg, stan db, ważne OC i przegląd, po wymianie rozrządu - 3 300 zł. Walbrzych, tel. 519/18-97-36, 690/51-82-75 G137PTLY

OPEL COMBO, 2001 r., 165 tys km, 1700 ccm, diesel, biały, diesel Isuzu, ladownosc 500 kg, zarejestr., lwaśc. bez wypadku - 6 200 zł Kalisz, tel. 797/66-26-68 G139NN4P

OPEL COMBO, 2006 r., 1300 ccm, CDTi, oplacony, zarejestr., 5-osobowy, relingi dach., airbag, wspom. kierownicy, reg. kierownicy, faktura VAT, w ciaglej eksploatacji - 11 900 zł Swidnica, tel. 514/44-80-88 G1397LET

OPEL MOVANO WYWROTKA, 2001 r., 2200 ccm, TDI, zarejestr. - 25 000 zł Jelenia Gora, tel. 601/79-94-63 G137KXNA

FOTO OPEL MOVANO, 2004 r., 156 tys km, 2500 ccm, 120 KM, w b. dobrym stanie technicznym, silnik pracuje dobrze, zawieszenie nie wymaga napraw, karoseria nie jest podzwiazana, opony w bardzo dobrym stanie. Wykorzystywany do transportu quadów. Moc 120 KM, ABS, hak, wspomaganie kierownicy - 17 800 zł Zabkowice Slaskie, tel. 692/63-36-28 74/815-57-63 791/76-62-90 www.automoto.autogielda.pl majer1@wp.pl K11408142

FOTO OPEL MOVANO, 2006 r., 163 tys km, 2000 ccm, DCI, niebieski, bez wypadku, pełna dokumentacja, lwaściciel, sprzedawony, zarejestrowany, ABS, 1 pod pow. RO, wspom. kier. Samochód w stanie bardzo dobrym, spradowany z niemiec w zeszlym roku - jeden wlasniaciel 100% BEZWYPADKOWY! Wymieniony (nie napawiany) silnik - 28 600 zł netto Biel-sko-Biala, tel. 608/62-42-71 IJ39RRTR

OPEL VIVARO, 2003 r., 110 tys km, 6-osobowy, homologacja ciezarowy, z salonu w kraju, serwisowany, 2 kpl. kol (lein i zim), stan bdb - 17 500 zł Wrocław, tel. 883/99-20-52 G139KLEE

OPEL VIVARO LONG, 2008 r., 200 tys km, 2000 ccm, CDTi, 115 KM, biały, oszklony, 9-osobowy, przedluzony, klimat., c. zamek, wspom. kierownicy ABS, stan bdb, ks. serwisowa, bez wypadku - 31 200 zł Kłodzko, tel. 796/11-01-11, 793/11-01-11 G139PKPC

PEUGEOT BOXER skrzyniowy, 1997/98 r., 2500 ccm, diesel, szary metalik, lad. 1 890 l, kupiony w kraju, po rem. silnika, serwis, zarejestr., aluburty, przedluzony, RO Pioneer, wspom. kier., skrzyniowy maxi, hak, wspomaganie, 1rzy mieiscia, paka aluminiowa, nowe opony - 9 600 zł Wrocław, tel. 518/90-15-24, 514/15-98-23 holbus@onet.eu IJ39RNAX

FOTO PEUGEOT BOXER BLASZAK, 1998 r., 195 tys km, 2500 ccm, TDI, biały, kupiony w kraju, pełna dokumentacja, po kapit. remoncje, el. lusterka, RO, wspom. kier., wymieniony pasek rozrządu, oleje, filtry, stworz. nowy układ hamulcowy, możliwa zamiana na innego mlodszy busa po wypadku, e-mail sylwestergerolicki@gmail.com, tel. 74/836-97-13 sylwestergerolicki@gmail.com IJ39RFM3

PEUGEOT BOXER MAXI BLASZAK, 2002 r., 2800 ccm, HDI - 14 300 zł Opole, tel. 602/18-73-30 G139TAJ4

FOTO PEUGEOT EXPERT IZOTERMA, 1996/97 r., 1900 ccm, diesel, biały, serwis, spradowany, zarejestr., podwyższony, przegr. celna, RO Pioneer, wspom. kier., izoterma VAT1, odsuwane boczne drzwi, 1rzy mieiscia, wspomaganie, hak, podwyższony, nowe opony, nowe sprzegló, 5 biegów, bardzo ekonomiczny, w ciaglej eksploatacji - 4 400 zł Wrocław, tel. 518/90-15-24, 514/15-98-23 holbus@onet.eu IJ39RNJC

PEUGEOT EXPERT 220C BLASZAK, 2000 r., 325 tys km, 1900 ccm, diesel, jasnozielony - 6 000 zł do negocjacji Wolczyn, powiat kluczborski, tel. 501/63-39-04 502/39-99-96 G139NCKL

PEUGEOT PARTNER, 1999 r., 1400 ccm, inst. gaz., biały, osobowy, stan db - 5 300 zł Olawa, tel. 883/75-76-45 G1397EXM

PEUGEOT PARTNER, 2001 r., 1900 ccm, HDI, oszklony, 5-osobowy, ABS, airbag, wspom. kierownicy, RO Z CD, bez wypadku, ważne OC i przegląd, kolpaki, listy boczne, nadkola plastikowe, zadbane - 6 900 zł lub zamienię Złoty Słok, powiat ząbkowski, tel. 663/22-34-14 G139JXFX

PEUGEOT PARTNER, 2004 r., 2000 ccm, HDI, klimat., pełne wyposaż. elektr., oszklony 5-osobowy, homologacja ciezarowy, nowy rozrząd, zadbane, atrakc. wyglad - 12 800 zł Syców, powiat oleśnicki, tel. 888/23-25-75 G1397KJP

FOTO RENAULT KANGOO, 1999 r., 218 tys km, 1900 ccm, diesel - 2 000 zł do negocjacji. Wrocław, tel. 504/21-81-29 IJ39RRWL

RENAULT KANGOO, 2000 r., 112 tys km, 1200 ccm, benz., biały, dach uchylony, po wymianie rozrządu, nowe opony, stan bdb, zadbane, podgrz. fotele - 10 400 zł Jawor, tel. 781/08-30-61 G12JYAX7

RENAULT KANGOO, 2001 r., 120 tys km, 1900 ccm, turbo D, czerwony, ciezarowy, 2-osobowy, hak, tylne drzwi otw. na boki, wspom. kierownicy, airbag, siatka na dachu do przewozu towaru, udokum. przebieg, stan bdb, sprow., zarejestr. - 9 200 zł Strzegom, powiat swidnicki, tel. 74/854-35-04 609/42-37-49 G134HF94

RENAULT KANGOO, 2002 r., 1600 ccm, biały - 3 500 zł Wąsosz, powiat górski, tel. 693/37-43-80 G139KLX

RENAULT KANGOO, 2002 r., 1400 ccm, benz., biały, stan bdb, wspom. kierownicy, c. zamek - 3 900 zł Wąsosz, powiat górski, tel. 781/43-98-15 G139NJRJ

RENAULT KANGOO, 2004/05 r., 119 tys km, 1200 ccm, inst. gaz. (CNG), żółty, kupiony w salonie w kraju, stan perfekcyjny, inst. gazowa CNG b. ekonomiczny (koszt przejazdu w trasie 100 km zajmuje 17 zł), drzew. tylne skrzydełkowe (oszkłone), oryg. przebieg, kpl. nowych opon letnich, zadbane wnętrze, nie wymaga wkładu finansowego - 12 000 zł Wrocław, tel. 796/04-80-88 G12CCP73

RENAULT KERAX wywrotka, 1998 r., niebiesko-czerwony, 4-osiovy, lad. 19 t, stan db, w ciaglej eksploatacji, opony 80% - 60 000 zł do uzgodnienia Taczalin, powiat legnicki, tel. 76/858-22-62 G139TEEM

RENAULT MASCOTT WYWROTKA, 2001 r., 3000 ccm, HDS, lad. 2360 kg, bliźniaczka kola, platforma hak, el. szyby - 42 000 zł Jelenia Gora, tel. 601/79-94-63 G137KXNV

RENAULT MASCOTT kontener, 2004 r., diesel, 150 KM + friranka - 32 000 zł + VAT Wrocław, tel. 601/79-99-35 G139NTJN

FOTO RENAULT MASCOTT, 2004 r., 3000 ccm, 156 KM, biały, samochód w stałej eksploatacji, po wymianie rozrządu i plynów, nowe opony, ladownosc 2800 kg, dolozony bak 75 l, zabudowa XXL, wspomaganie kierownicy, wzmocony alternator, tachograf na 2 kierowców (sprzedam lub zamienię) - 34 500 zł cena netto (sprzedam lub zamienię) Zabkowice Slaskie, tel. 692/63-36-28 74/815-57-63 791/76-62-90 www.automoto.autogielda.pl majer1@wp.pl K11129232

RENAULT MASTER, 1998 r., 2500 ccm, diesel - 9 500 zł Bielawa, powiat dzierzoniowski, tel. 600/44-94-50 G139RMAL

RENAULT MASTER KONTENER, 1998 r., 2500 ccm, diesel, aluminiowy, po rem. zawieszenia i rozrządu, nowe opony - 7 000 zł Zawonia, powiat trzebnicki, tel. 888/85-51-34 G1397KWM

RENAULT MASTER, 2001 r., 2500 ccm, diesel, zarejestr., oplacony, wspom. kierownicy, RO z CD - 11 900 zł lub zam. na mniejszy, Jelenia Gora, tel. 607/23-23-40 G139PATJ

RENAULT MASTER SKRZYNIOWY Z PLANDEKA, 2002 r., 2500 ccm, dCi, dmc 3 51 l - 16 500 zł Wykroły, powiat bolesławiecki, tel. 601/07-02-03 G139NTKH

FOTO RENAULT MASTER FURGO, 2002 r., 190 tys km, 2500 ccm, DCI, bez wypadku, lwaściciel, sprzedawony, zarejestrowany, ABS, c. zamek, el. szyby (2), el. lusterka, podwyższony, RO CD, wspom. kier. - 14 900 zł Złotoryja, tel. 721/25-72-81 IJ37WR9T

FOTO RENAULT MASTER POMOC DROGO-WA, 2004 r., 82 tys km, 2500 ccm, diesel, czerwony, bez wypadku, zarejestrowany, ABS, pod pow. RO, wspom. kier., stan idealny - 35 500 zł Wrocław, tel. 784/44-54-45 IJ39THCL

RENAULT MASTER MAXI, 2004 r., 250 tys km, 2500 ccm, dCi 120 KM, żółty, oryg. lakier, wspom. kierownicy, el. szyby, el. lusterka, c. zamek, ABS, 3-osobowy, stan techn. i wizualny bdb - 21 500 zł Wrocław, tel. 698/65-97-82, 605/25-99-80 G139TEE4

RENAULT MASTER, 2007 r., 200 tys km, 2500 ccm, diesel, biały, ABS, c. zamek, el. szyby, el. lusterka, wspom. kier., stan bardzo dobry - 23 500 zł oplacony, przygotowany do rejestracji, Swidnica, tel. 502/07-82-20 IJ397KL9

RENAULT MIDLUM 180 42A SKRZYNIOWY, 2004 r., 420 tys km, 4200 ccm, DCI, 135 KM, z planeką + wnada zaladowcza, DMC do 7,5 t, wym skrzyni wys 2,60 m, dl 6,20 m, szer 2,50 m, 16 europalet, wspom. zadbane, opony 80% - 2 zbiorniki paliwa, sprow. z Niemiec, bezwypadkowy, oplacony, zwoln. z podatku, Faktura VAT, ks. pojazdu - 21 500 zł Ostrów Wielkopolski, tel. 602/62-62-93 G139PH7F

RENAULT RAPID, 1990 r., 138 tys km, 1100 ccm, benz., niebieski, nieużywany zimą, wym. olej, pln chłodzący, filtry, swiece, palec aparatu zapl., kondensator, w Polsce używany tylko na polowania, w Niemczech wozł paściel z hotelu do pralni, lad. 500 kg, hak, stan silnika i blacharki bdb, ważne OC i przegląd - 1 999 zł Wrocław, tel. 71/342-19-70, 601/74-19-45 FG0267013

RENAULT TRAFIC, 1991 r., 2500 ccm, diesel, podwyższony, stan db - 3 500 zł Strzegom, powiat swidnicki, tel. 663/03-06-51 G12KJEF7

RENAULT TRAFIC BUS, 1994 r., 200 tys km, 2000 ccm, diesel, biały, lad. 1350 kg, nowe zawieszenie przednie - 2 900 zł Wschowa, tel. 601/56-39-02 G139LMR4

RENAULT TRAFIC, 1994 r., 1700 ccm, benz., niebieski, 9-osobowy, stan bdb - 3 200 zł Zgorzelec, tel. 514/29-45-57 G134KYNT

RENAULT TRAFIC, 1995 r., 2500 ccm, diesel, zarejestr., ważne OC - 1 600 zł Nysa, tel. 697/64-14-14 G1397KFX

RENAULT TRAFIC FURGO, 1996 r., 280 tys km, 2500 ccm, diesel, biały, 6-osobowy, wspom. kierownicy, c. zamek + pilot, układ napędowy, zawieszenie przednie - 2 900 zł Wschowa, tel. 601/56-39-02 G139LMR4

RENAULT TRAFIC SKRZYNIOWY, 1997 r., 2100 ccm, zielony met. hak, dmc 1170 kg - 2 800 zł Pilawa Gorna, powiat dzierzoniowski, tel. 609/27-14-11 G1397LKC

RENAULT TRAFIC, 1997 r., 2200 ccm, inst. gaz. (CNG), pomarańczowy, zarejestr. w kraju, ważne OC i przegląd, bardzo ekonomiczny (koszt przejazdu 100 km to zaledwie 28 zł), 6-osobowy, sprawny - 4 800 zł Wrocław, tel. 799/22-27-99 G137L4RA

RENAULT TRAFIC DOKA, 1999 r., 2500 ccm, diesel, 6-osobowy, sprow. z Niemiec, oplacony - 10 500 zł Zgorzelec, tel. 603/08-26-37 G137LF43

RENAULT TRAFIC, 2003 r., 134 tys km, 1900 ccm, 101 KM, webasto, klimat., 6-osobowy, bez wypadku, ks. serwisowa, stan idealny - 23 600 zł Strza Śląska, tel. 601/178-25-27 G139RWHF

RENAULT TRAFIC, 2004 r., 2500 ccm, 135 KM, biały, wysoki - 16 500 zł lub zam. na inny niski, Olszyna, powiat lubański, tel. 784/45-79-57 G134L9HJ

RENAULT TRAFIC LONG, 2004 r., 230 tys km, 1900 ccm, DCI, biały, ABS, komp. pokladowy, immob., airbagi, wspom. kierownicy, RO, zarejestr., stan bdb - 16 500 zł Prochowice, powiat legnicki, tel. 795/15-09-35 FG1187672

FOTO RENAULT TRAFIC, 2005 r., 251 tys km, 1870 ccm, dCi, 100 KM, biały, bez wypadku, serwisowy, zarejestrowany, c. zamek, el. szyby, el. lusterka, klimat., oszklony, pod pow. RO fabryczny, wspom. kier., 6-osobowy, nawigacja - 23 800 zł brutto Wrocław, Długoleka, Oleśnica, Twardogóra, tel. 663/38-88-88 rader.rik@wp.pl IJ39TAYL

RENAULT TRAFIC PASSENGER, 2007 r., 2000 ccm, dCi, 9-osobowy - 34 000 zł Wrocław, tel. 501/69-89-66 G137RM7R

ROBUR kontener, 1990 r., 3000 ccm, diesel, stan db, odpala bez problemu, techn. sprawną - 4 300 zł Legnica, tel. 782/57-45-20 FG0373253

SCANIA 124 CIAGNIK SIODLOWY, 1997 r., 400 KM, czerwony - 28 000 zł Jawor, tel. 603/11-06-63 G1397ERH

SCANIA 143 H wywrotka, 1990 r., 680 tys km, 14700 ccm, wywrót na 3 strony, silnik V8, ladownosc 19 t, w ciaglej eksploatacji, stan ogumienia bdb - 42 000 zł netto Wolow, tel. 602/30-81-51 FG0349953

SEAT INCA, 1998 r., 1400 ccm, benz., srebrny, 5-osobowy, klimat. - 5 000 zł Jawor, tel. 604/44-86-51 G137AFLM

SKODA FELICJA PICK-UP, 2000 r., 160 tys km, 1600 ccm, benz., biały, 2-osobowy, lad. 550 kg, 2 lala po częściowym remoncje blacharki, nie wymaga napraw, RO, wspom. kierownicy, oświetlona skrzynia lad. ważne OC i przegląd, lwaśc. od 8 lat, stan bdb - 5 500 zł Stronie Śląskie, powiat kłodzki, tel. 782/13-67-05 G139PCJX

STAR 1142 wywrotka, 1997 r., turbo D, zarejestr. jako specjalny wywrotka na 3 strony, stan bdb - 25 000 zł Kalisz, tel. 660/08-47-35 G12JHCP3

STAR 200, 1989 r., ladowacz HDS, przystosowany do zaladunku drewna, stan bdb - 5 500 zł Oleśnica, tel. 693/71-28-62 G139PKHH

STAR 200 wywrotka, 1990 r., wywrót na 3 strony, skrzynia lad. o wym 4,6x2,5 m, stan bdb, zarejestrowany jako specjalny - 12 000 zł Kalisz, tel. 606/25-44-18 G134FMEX

STAR 200, 1992 r., ladowacz HDS, przystosowany do zaladunku drewna, stan bdb - 6 500 zł Oleśnica, tel. 693/71-28-62 G139PKHM

STAR 200, 1993 r., ladowacz HDS, przystosowany do zaladunku drewna, stan bdb - 6 500 zł Oleśnica, tel. 693/71-28-62 G139PKKH

STAR 266 skrzyniowy, 1981 r., 17 500 zł Walbrzych, tel. 693/54-69-68 IJ39RAJX

TATRA S1, 1992 r., ABS, stan db, malo używany - 36 000 zł Zgorzelec, tel. 75/771-84-06 G1379XRY

TATRA 815 S1, 1989 r., stan bdb, w ciaglej eksploatacji, 30 000 zł Wolbrom, powiat jaworski, tel. 509/25-10-83 G139PAWW

UAZ 1979 r., benz., inst. gaz, oryginalny, stan bdb - 6 000 zł Kłodzko, tel. 609/08-87-67 G137R9Y3

VOLVO FH12, 2004 r., z hydrauliką, stan bdb - 74 000 zł Wiązów, powiat strzeliński, tel. 665/55-67-61 G139N7YA

FOTO VOLVO FL10 kontener, 1998 r., 620 tys km, 10000 ccm, 360 KM biały, z winda, 23 europalet, ladownosc 12 tys 3 osie, samochód zwolniony z VAT - 38 000 zł Wrocław, tel. 604/28-75-55 F10347123

VOLVO FM12 CIAGNIK SIODLOWY, 1999 r., stan dobry, w ciaglej eksploatacji, zarejestr. w Polsce, bez wypadku, jeżdzący po kraju - 25 000 zł Ostrów Wielkopolski, tel. 502/46-98-12 G139RAMC

VW CADDY, 1996 r., 1900 ccm, diesel, biały, zarejestr., w ciaglej eksploatacji - 2 600 zł Nowogrodzki Brzozowski, powiat zielonogórski, tel. 668/39-60-03 G139P43T

VW CADDY, 1997 r., 1900 ccm, SDI, el. szyby, immob., alarm, c. zamek, 5-osobowy, sprow. z Niemiec, lwaśc. zarejestr. - 6 700 zł Bystrzyca Kłodzka, tel. 509/22-89-30 G139RLM7

VW CADDY, 1997 r., 1900 ccm, SDI, do poprawek blacharsko-lakierni, w ciaglej eksploatacji, ważne OC i przegląd - 1 800 zł Jelenia Gora, tel. 602/52-83-80 G139PP7W

VW CADDY, 1998 r., 1400 ccm, benz., stan db, wspom. kierownicy - 2 500 zł Wąsosz, powiat górski, tel. 693/37-43-80 G139KLLK3

VW CADDY, 1999 r., 1900 ccm, diesel, czerwony - 4 900 zł Oleśnica, tel. 514/00-67-56 G13JAKC

VW CADDY, 2001 r., 125 tys km, 1900 ccm, SDI, biały, wspom. kier., pod pow., po wymianie silnika z przebiegiem 125 tys km 2-osobowy, lad. 550 kg, stan techn. i wizualny bdb - 7 900 zł Rawicz, tel. 508/06-22-44, 692/84-55-63 G139TL3L

VW CADDY, 2003 r., 1900 ccm, SDI, biały, 7 200 zł Radzimin, powiat zgorzelecki, tel. 663/32-78-45 G1373NCR

VW CRAFTER, 2007 r., 120 tys km, 2500 ccm, TDI, diesel, biały, zarejestr., radio, wspom. kierownicy, el. szyby, sredni, podwyższony, nowe opony, stan techniczny bardzo dobry, przebieg w pełni oryginalny - 31 000 zł Ostrów Wielkopolski, tel. 604/20-53-35 G139NN4N

FOTO VW CRAFTER skrzyniowy, 2007 r., 165 tys km, 2500 ccm, TDI, niebieski, zarejestrowany, ABS, alum. burty, c. zamek, el. szyby, el. lusterka, klimatyzacja kola bliźniacze, pod pow., wspom. kier., w bardzo dobrym stanie, 136 KM, 3-osobowy, wym lad. 4,5x2,15 m, 5 t, zarej. na 3,5 t, podoklepek 6-biegowy, faktura VAT - 50 400 zł cena netto, do negocjacji, Pokój, tel. 781/95-72-14 IJ39P3HK

VW LT 28, 2005 r., 215 tys km, 2500 ccm, TDI, klimat., ABS, ASR, webasto, airbag, czujniki optima, RO, wspom. kierownicy, immob., tachograf, 9-osobowy, lwaśc., ks. serwisowa, bez wypadku, zadbane, stan idealny - 24 500 zł Bolesławiec, tel. 694/52-32-82 G139PXYX

FOTO VW LT 35 SKRZYNIOWY, 2000 r., 260 tys km, 2461 ccm, TDI, biały, oryginalna skrzynia ladunkowa, wym. 4,10x2,05, aluminiowe burty, bez korozji, rama w oryginalnym lakierze, prosta, kupiony w kraju, serw. zarejestr., wspom. kier., nie wymaga wkładu finansowego - 18 900 zł brutto do negocjacji, Niegowa, tel. 797/19-69-30 IJ39RACP

VW LT 35 FURGO, 2002 r., dCi 158 KM, bez wypadku, lwaściciel, ABS, c. zamek, pod pow., podwyższony, wspom. kier., stan bdb, bez korozji, maks. wysoki, sredniolugi - 19 900 zł do negocjacji, Złotoryja, tel. 721/25-72-81 IJ39RLJ7

VW LT 35 kontener, 2004 r., 2500 ccm, TDI + winda, sprawną, zarejestr., w kraju od 3 lat - 25 000 zł Brzostow, powiat milicki, tel. 503/08-10-42 - G1397FA3

VW LT 35, 2006 r., stan bdb - 38 000 zł Wiązów, powiat strzeliński, tel. 665/55-67-61 G139N7YE

VW LT 46 LONG, 2001 r., 2500 ccm, TDI, 109 KM, niebieski, dmc 3,5 t, wspom. kierownicy, ABS, 2 airbagi - 19 900 zł Żary, tel. 68/374-42-48 G1349WLV

VW MULTIVAN, 1993 r., 2400 ccm, diesel, zadbane, przyciemn. szyby, welurona lap., wspom. kierownicy - 7 900 zł Chocianów, powiat polkowicki, tel. 667/21-52-53 G134X7R

VW TRANSPORTER T2, 1984 r., 1600 ccm, diesel, ważne OC i przegląd, techn. sprawny - 4 700 zł Rzeszy, powiat lwówecki, tel. 607/34-36-79 G139P3YT

FOTO RENAULT TRAFIC, 2005 r., 251 tys km, 1870 ccm, dCi, 100 KM, biały, bez wypadku, kupiony w kraju, sprowadzony, zarejestrowany w stanie dobrym, gotowy do eksploatacji, sprowadzony z Niemiec w 2

DAEWOO NUBIRA II KOMBI, części z demontażu. Sobótka powiat wrocławski, tel. 721/09-87-44 G137WATH

DAEWOO NUBIRA KOMBI, 1998 r., 2000 ccm, benz, srebrny met., wszystkie części. Wrocław, tel. 504/20-18-36 G12CWFWM

DAEWOO NUBIRA KOMBI, 1998/99 r., 2000 ccm, 16V, części z demontażu. Wrocław, tel. 604/63-62-41, 514/26-62-41 GGGTJ44

DAEWOO TICO, lampy, zderzaki, chłodnica, maska, drzwi, klapy, silniki, osprzęt silnika, skrzynie bieg., półosie, wózek tylny, teleskopy, kierownica, stacyjka, przelączniki, pasy, pódka, lusterka, podnośn. szyb, zamki, klamki, hamulce, zwrotnice, przekładnia, serwo. Wrocław, tel. 695/84-21-34 JG1359832

DAEWOO TICO, 800 ccm, silnik, skrzynia bieg., glowca, blok, tłoki, moduł zapł., gaźnik, tarcza + docisk sprężła, chłodnica, nagrzewnica, z palniwa, siedzenia, maska, drzwi, klapy, lusterka, zderzaki, błotniki, lampy, inne. Żąbkowice Śląskie, tel. 609/30-78-38 JG3067181

DAEWOO TICO, różne części z demontażu. Nysa, tel. 607/58-29-73 G13HXMY

DAEWOO TICO, 60 l/s, km, skrzynia bieg. - 300 zł. Walbrzych, tel. 787/10-26-17 G1349NKN

DAEWOO TICO, 1996 r., wszystkie części z demontażu. Świdnica, tel. 693/54-16-25 G10MWMX7

DAF 400, wał napędowy, alternator, rozrusznik, resory przednie i tylne, prowadnice do drzwi przesuwnych, wtryski. Braszowice, powiat żąbkowski, tel. 661/22-74-33 G13TKYX

DAF 400, 2500 ccm, diesel, chłodnica - 180 zł. Kłodzko, tel. 510/98-37-66 G137PX3L

DAF 45 1600, 2001 r., różne części z demontażu od skrzyni ładunkowej z plandecką 6.30x2 45x2.30 po kabine spyalnią i felgi 175. Żmigród, powiat trzebnicki, tel. 500/48-29-51, 507/14-15-75 FG0206943

DAIHATSU APPLAUSE, 2000 r., 1600 ccm, benz, wszystkie części Bolesławiec, tel. 608/58-41-30 G12CJ3NX

DAIHATSU FERAZA, różne części z demontażu. Leśna, powiat lubański, tel. 500/08-78-07, 75/721-16-32 G699WYF9

DODGE CARAVAN, 2000 r., 3300 ccm, benz, bordowy met., automat, wszystkie części z demontażu. Polanica-Zdrój, powiat kłodzki, tel. 508/40-00-78 G1347L3K

FIAT 125p, benz, wał pędny, aparat zapłonowy. Kilańów, powiat wrocławski, tel. 781/68-08-02 G1KMPRL

FIAT 125p, pasują również do Poloneza: końcówka drążka długa i krótka, wspomnik drążka kier. Obomiki Śląskie, powiat trzebnicki, tel. 531/61-21-11 G13HNCC

FIAT 125p, elem blacharki. Olchobrztowice, powiat wrocławski, tel. 887/69-39-86 G137TRK7

FIAT 125p, 1968 r., zderzaki, lampy tylne, tapicerka, podokietniki, pasy, korbi, podnośniki szyb, tłoczek, zaciski tylne nowe, pompa wody, wahacze, alternator Wrocław, tel. 601/06-05-95 JG0302843

FIAT 126p, lampy, kierunkowskazy, z palniwa, szyby, drzwi, wahacze, przednie wentylatory, lusterka, pasy, obudowy silnika, alternator nowy, przelączniki, sprzegło, rozrząd, stacyjka Wrocław, tel. 601/06-05-95 JG0328683

FIAT 126p, silnik + skrzynia bieg. Kruków, powiat świdnicki, tel. 505/73-05-96, 74/858-01-92 G1397ENR

FIAT 126p, wszystkie części z demontażu. Rawicz, tel. 697/83-63-33 G1379KTT

FIAT 126p BIS, 700 ccm, silnik + skrzynia bieg., osprzęt silnika, inne. Świdnica, tel. 74/853-15-04 G1K7TWW

FIAT 126p, łuszczacz rozrządu - 50 zł. Wrocław, tel. 601/78-76-74 G139PANF

FIAT 126p, wszystkie części z demontażu. Ziębice, powiat żąbkowski, tel. 605/43-54-97 G12JX37Y

FIAT ALBEA, lampy, zderzaki, błotniki, maski, drzwi, chłodnice, lusterka, szyby, podnośniki szyb, zamki, klamki, felgi, opony, alufelgi, przelączniki, kierowca, Wrocław, tel. 691/06-96-21 JG0247723

FIAT ALBEA, używane, amortyzatory, blok silnika, błotniki, chłodnica, ciarniki nadwozia, drzwi, elem. elektryczny, glowca, klapy, lusterka, kolumny McPhersona, kolumna kier., komputer, lampy tylne, lusterka, rozrusznik, różne części mech i blach., silnik, sprzegło Walbrzych, tel. 604/24-11-22, 74/846-49-57, 74/846-49-58 www.darwod.autogielda.pl K11240651

FIAT BRAVA, różne części z demontażu. Bolków, powiat jaworski, tel. 721/78-25-68 G1347PHR

FIAT BRAVA, 1995/01 r., 83 tys km, 1600 ccm, 16V, benz, maska, reflektory, pompa wspomagania, ciarniki przednie, pas przedni (wzmacnienie czolowe), górne wzmacnienie chłodnice, klapy tylna, szyby, drzwi, lusterka, wentylatory chłodnicy, wózek pod silnik, zwrotnice, półosie, amortyzatory, sprężyny, wahacze, licznik stacyjka, przekładnia kierownicza, wysyła, kolumna kier., komputer, lampy tylne, lusterka, rozrusznik, różne części mech i blach., silnik, sprzegło Wrocław, tel. 600/28-37-55, 660/31-40-31 www.auto-czesci.autogielda.pl auto-czesci1@o2.pl K10985759

FIAT BRAVA, 1995/01 r., 86 tys km, 1400 ccm, 12V, skrzynia biegów, maska, reflektory, błotniki, chłodnica wody, wentylator chłodnicy, szyby, pas przedni, ciarniki przednie, drzwi, lusterka, lampy tylne, nadkola, wózek pod silnik, lapy i poduszki silnika, kolumny McPhersona, wahacze, zwrotnice, półosie, przekładnia kierownicza i inne, szybka wysyła w 24h. Świdnica, tel. 600/28-37-55, 660/31-40-31 www.auto-czesci.autogielda.pl auto-czesci1@o2.pl K11086589

FIAT BRAVA, 1996 r., 1900 ccm, diesel, silnik, skrzynia bieg., glowca, rozrusznik, alternator, maska, drzwi, zderzaki, fotele, reflektory i inne. Żąbkowice Śląskie, tel. 609/30-78-38 G12HJACW

FIAT BRAVA, 1996/01 r., 1400 ccm, 12V, skrzynia biegów, maska, reflektory, wentylator, lusterka, szyby, drzwi, klapy tylna, lampy tylne, belka tylna, felgi stalowe 14", przekładnia kierownicza ze wspomaganiem, pompa wspomagania, kolumny McPhersona, wahacze, zwrotnice, taśma, airbag sprężyny tylne, cewka, alternator, rozrusznik, wysyła, Świdnica, tel. 600/28-37-55, 660/31-40-31 www.auto-czesci.autogielda.pl auto-czesci1@o2.pl K10876922

FIAT BRAVA, 1997 r., 1400 ccm, 12V, silnik + skrzynia bieg., elem. plast. wnętrza, błotniki przednie, maska silnika, zderzak przedni z halogenami, zderzak tylny, klapy tylna, drzwi, kolumna McPhersona, chłodnica, inne. Mrokocin, powiat żąbkowski, tel. 723/16-46-15 G137WAXC

FIAT BRAVA, BRAVO, benz., wszystkie części z demontażu. Bolesławiec, tel. 608/58-41-30 G127L4MA

FIAT BRAVA, BRAVO, 1996/97 r., 1.4 12V, 1.6 16V, części z demontażu. Wrocław, tel. 604/63-62-41, 514/26-62-41 GGGTJ4TH

FIAT BRAVA, BRAVO, MAREA silniki, skrzynie biegów, drzwi, maski, szyby, lampy, osprzęt silników, komputery, rozruszniki, alternatory, amortyzatory, sprężyny, wahacze, ukł. hamulcowy, chłodnice, koła, opony, fotele i inne. Walbrzych, tel. 600/23-70-25 74/846-49-57 www.darwod.autogielda.pl K10580869

FIAT BRAVA, BRAVO, MAREA, SIENA, silniki, skrzynia bieg., półosie, koła, drzwi, szyby, zderzaki, maski, zawieszania, inne z demontażu. Jelenia Góra, tel. 721/72-16-66 G12KLR77

FIAT BRAVA, MAREA, 1900 ccm, diesel, silnik, stan idealny. Mrokocin, powiat żąbkowski, tel. 723/16-46-15 G137WHRH

FIAT BRAVO, 1995/01 r., 1400 ccm, 12V, skrzynia biegów, maska, reflektory, wentylator, lusterka, szyby, drzwi, klapy tylna, lampy tylne, belka tylna, felgi stalowe 14", przekładnia kierownicza ze wspomaganiem, pompa wspomagania, kolumny McPhersona, wahacze, zwrotnice, taśma, airbag sprężyny tylne, cewka, alternator, rozrusznik, wysyła, Świdnica, tel. 600/28-37-55, 660/31-40-31 www.auto-czesci.autogielda.pl auto-czesci1@o2.pl K10876912

FIAT BRAVO, 1995/01 r., 89 tys km, 1600 ccm, 16V, benz, maska, reflektory, pompa wspomagania, ciarniki przednie, pas przedni (wzmacnienie czolowe), górne wzmacnienie chłodnice, klapy tylna, szyby, drzwi, lusterka, wentylatory chłodnicy, wózek pod silnik, zwrotnice, półosie, amortyzatory, sprężyny, licznik, stacyjka, przekładnia kierownicza, wysyła, Świdnica, tel. 600/28-37-55, 660/31-40-31 www.auto-czesci.autogielda.pl auto-czesci1@o2.pl K10742639

FIAT BRAVO, MAREA, 1996/98 r., 1800 ccm, wysyła, silnik, zawieszanie, sprężarka, pompa wspom. kierownicy, lampy, koła, alufelgi 15" inne. Wrocław, tel. 604/56-17-48 G139RMNV

FIAT CINQUECENTO, silnik, skrzynia bieg., glowca, blok, tłoki, wahacze, z palniwa, stacyjka, tarcza + docisk sprężła, chłodnica, nagrzewnica, misa olejowa, maska, drzwi, klapy tylna, zderzaki, błotniki, konsola i inne. Żąbkowice Śląskie, tel. 609/30-78-38 JG3067211

FIAT CINQUECENTO, wszystkie części z demontażu. Brzeg Dolny, powiat wolowski, tel. 604/31-72-76 G137WJCN

FIAT CINQUECENTO, benz, tuleje, tłoki, korbowody. Kilańów, powiat wrocławski, tel. 781/68-08-02 G1HKRWA

FIAT CINQUECENTO, 700 ccm, skrzynia bieg. Lubin, tel. 537/14-50-81, 667/55-15-75 G139T43F

FIAT CINQUECENTO, poj. 700 i 900 ccm, różne części z demontażu. Świdnica, tel. 693/54-16-25 G10J9PHX

FIAT CINQUECENTO, klapy tylna, drzwi, zegary. Wrocław, tel. 536/20-38-22 G139T3YA

FIAT CINQUECENTO, 700 ccm, wszystkie części z demontażu. Żąbkowice Śląskie, tel. 609/50-30-72 G137KLFN

FIAT CINQUECENTO, 1998 r., kolo zapasowe, nowe - 150 zł. Wrocław, tel. 608/84-46-03 G10PYKCR

FIAT CINQUECENTO, PUNTO, SIENA, 1995 r., silnik, skrzynia bieg., drzwi, maska silnika, szyby, klapy tylna, lampy, zderzaki, chłodnica, elem. zawieszania, inne. Lubin, tel. 886/68-98-44 JG3111001

FIAT CINQUECENTO, SEICENTO, TEMpra, TIPO, UNO silniki, skrzynie biegów, drzwi, maski, szyby, lampy, osprzęt silników, amortyzatory, sprężyny, wahacze, ukł. hamulcowy, chłodnice, koła, opony, fotele i inne, mozi wysyła Walbrzych, tel. 600/23-70-25, 74/846-49-57, 74/846-49-58 www.darwod.autogielda.pl K10580939

FIAT CROMA I, 1988 r., lusterko lewe, regulowane mechanicznie od wewnątrz - 30 zł, reflektor przeciwmgielny - 20 zł, Świebodzice, powiat świdnicki, tel. 695/66-33-80, 74/854-30-80 G139RFM9

FIAT CROMA, 2007 r., lampy, zderzaki, intercooler, chłodnica. Wrocław, tel. 601/06-05-95 JG0224693

FIAT DOBLO, lampy, zderzaki, okular, chłodnica, wentylator, grille, silnik 1.2, 1.6, 1.9, 3, osprzęt, skrzynia bieg., felgi, opony, alufelgi, resory, wózki, przekładnia, szyby, lusterka, zamki, podnośniki, fotele, kierownica, teleskopy, deska rozdź., serwo. Wrocław, tel. 691/06-96-21 JG0596032

FIAT DOBLO, 2001 r., silniki, zawieszanie, skrzynia bieg., inne. Kłodzko, tel. 601/62-21-37 G134XTW9

FIAT DOBLO, 2003 r., 1900 ccm, diesel, pompa wtrysk. elektryczny, Lucas, srow. niesprawdzona, zeg. ciśnienia, nowy, z serwisu, z rachunkiem. Lwówek Śląski, tel. 75/784-32-59 G1373FKT

FIAT DOBLO, 2009 r., airbag kierowcy - 500 zł, lampa przednia lewa Mako - 160 zł, zderzak przedni, kolor niebieski, z 2004 r. stan idealny - 150 zł. Wrocław, tel. 78/442-89-12 JG0363193

FIAT DOBLO, SCUDO, silniki 1.9 D, 1.9 TD, 2.0 HDI, osprzęt silników, skrzynie bieg., pompy wtrysku, ciśnieniowe, wspom. kierownicy i vacuum oraz inne. Wrocław, tel. 71/342-19-70, 601/74-19-45 G134WJLC

FIAT DUCATO, skrzynia bieg. do wszystkich modeli. Leszno, tel. 605/69-32-89 JG00081103

FIAT DUCATO, skrzynie bieg. i inne. Pasłuszyn, powiat nowosolski, tel. 607/61-15-77 G13109741

FIAT DUCATO, silniki (1900 - 2500 diesel), skrzynia bieg., zawieszania, obblachowanie, oświetlenie, chłodnice i inne. Tel. 667/20-60-47 G139TEHX

FIAT DUCATO, 2800 ccm, diesel, różne części silnika. Gubin, powiat krośnieński, tel. 507/10-71-81 G139RFYH

FIAT DUCATO, różne części z demontażu. Jelenia Góra, tel. 791/47-18-31 G137RM7E

FIAT DUCATO, pasują również do Peugeotta, Citroena różne części z demontażu. Kłodzko, tel. 605/42-42-62 G139TEJ4

FIAT DUCATO, 2500 ccm, TDI, skrzynia bieg. kpl. stan bdb - 1200 zł. Kłodzko, tel. 886/45-95-97 G139HWXL

FIAT DUCATO, 1900 ccm, turbo D, wszystkie części z demontażu. Syców, powiat oleśnicki, tel. 665/74-27-79 G1347EYR

FIAT DUCATO, amortyzatory, drzwi, szyby, wahacze, silniki, skrzynie biegów, maski, lampy, osprzęt silników, komputery, rozruszniki, alternatory, sprężyny, ukł. hamulcowy, chłodnice, koła, opony, fotele i inne. wysyła na cały kraj. Walbrzych, tel. 600/23-70-25 74/846-49-57 www.darwod.autogielda.pl K10634159

FIAT DUCATO, 2500 ccm, diesel, skrzynia bieg. pasuje również do Citroena Jumpera, Peugeotta Boxera - 1000 zł. Wąsosz, powiat górowski, tel. 607/42-29-34 G137NP7E

FIAT DUCATO, 2500 ccm, diesel, turbo D, różne części mech i blacharskie. Wrocław, tel. 504/20-18-36 G12CWFN

FIAT DUCATO, 2.0, 2.2, 2.3, 2.5, 2.8, 3.0, JTD, 1.9, 2.5, 2.8 TDI, 1.9 TD, 2.5 D, 2.0 E, silniki kpl., miski olejowe, bloki, waly, tłoki, glowice kpl., pompy, wtryskiwacze, turbiny, półosie, zwrotnice, alternator, skrzynia bieg. do 2.0 E, kola 16", tapicerka i inne. Wrocław, tel. 601/74-19-45, 71/342-19-70 G107C79N

FIAT DUCATO, 1985/94 r., silniki 1.9, 2.5, (D, TD), glowice, pompy, turbiny, wtryski, tylko nowe, skrzynie biegów, części skrzyni, półosie, olejowy linygowy zawieszanie, felgi, opony, szyby, zbiorniki fotele, chłodnice, wszystkie inne wysyła w 24 godz. Kłodzko, tel. 601/62-21-37 JG1064212

FIAT DUCATO, 1994/99 r., D, TD, TDI, doły, waly, turbiny, glowice, pompy, skrzynie biegów, części skrzyni, chłodnice wody, maski, błotniki, zderzaki, grille, szyby, fotele, maglownice, resory, felgi, opony, wszystkie inne wysyła w 24 godz. Kłodzko, tel. 601/62-21-37 JG1064222

FIAT DUCATO, 1995 r., 2800 ccm, turbo D, wszystkie części z demontażu. Olawa, tel. 798/11-53-67 G134FY3F

FIAT DUCATO, 1995 r., biały, drzwi boczne używane oraz zamek nowy. Wrocław, tel. 536/24-59-11, 71/353-84-29 G139TFHW

FIAT DUCATO, 1995/01 r., 2500 ccm, diesel, silnik, skrzynia bieg., szyby, koła, zawieszanie, inne. Chojnów, powiat legnicki, tel. 787/58-24-10 FG2613561

FIAT DUCATO, 1995/10 r., 1900 D, 1900 TD, 2500 D, 2500 TDI, 2300 JTD, 2800 JTD, silniki w całości lub na części, skrzynie bieg., półosie, przelączniki, kierownicy, rozruszniki, elem. plastikowe, elem. blacharki, oświetlenie, zawieszanie i inne, mozi wysyłai Prusice, powiat trzebnicki, tel. 606/40-03-11 G109RXNJ

FIAT DUCATO MAXI, 1996 r., 2500 ccm, diesel, silnik, skrzynia bieg., błotniki, maska, drzwi, fotele, zawieszanie i wiele innych. Trzebnica, tel. 605/63-61-65 G137RHRT

FIAT DUCATO, 1996/06 r., 1.9, 2.0, 2.5, 2.8, D, TD, JTD, silniki, skrzynie bieg., glowice, pompy wtryskowe, wtryskiwacze, tłoki, korbowody, osprzęt silników, przelączniki, kierownicy, półosie, zawieszania, chłodnica, maska, drzwi, zderzaki, błotniki, oświetlenie, fotele, felgi, ciarniki nadwozia i inne. Brzeg, tel. 600/73-25-17 JG2954451

FIAT DUCATO, 1998 r., 2500 ccm, TDI, silnik, skrzynia bieg., alternator, rozrusznik, pompa wspom. kierownicy, maska, błotniki, zderzak, lampy, glowice Brzeg, tel. 668/01-22-68 G11UNYEM

FIAT DUCATO, 1998 r., 1900 ccm, diesel, biały, niebieski, silnik skrzynia bieg., zawieszania, elem. blacharki i inne części z demontażu. Wrocław, tel. 799/22-27-99, 796/08-80-88 G11F3EFX

FIAT DUCATO, 1999 r., skrzynia bieg., maska, lampy, drzwi i inne z demontażu. Wrocław, tel. 795/71-16-98 G137TKAR

FIAT DUCATO, 1999 r., 2800 ccm, 16V, części mechaniczne. Wschowa, tel. 790/55-50-23 G139N94F

FIAT MAREA WEEKEND, 1996/02 r., 83 tys km, 1600 ccm, 16V, maska, reflektory, pompa wspomaganie, ciarniki przednie, pas przedni (wzmacnienie czolowe), górne wzmacnienie chłodnice, klapy tylna, szyby, drzwi, lusterka, wentylatory chłodnicy, wózek pod silnik, zwrotnice, półosie, amortyzatory, sprężyny, wahacze, alternator, licznik, stacyjka i inne, wysyła, Świdnica, tel. 600/28-37-55, 660/31-40-31 www.auto-czesci.autogielda.pl auto-czesci1@o2.pl K10985769

FIAT MAREA KOMBI, 1998 r., 1600 ccm, 16V, benz., części z demontażu. Wrocław, tel. 606/95-32-82 G137TKMW

FIAT PALIO, PANDA, SIENA, silniki, skrzynie biegów, drzwi, maski, szyby, lampy, osprzęt silników, komputery, rozruszniki, alternatory, amortyzatory, sprężyny, wahacze, ukł. hamulcowy, chłodnice, koła, opony, fotele i inne. Walbrzych, tel. 600/23-70-25, 74/846-49-57, 74/846-49-58 www.darwod.autogielda.pl K10444779

FIAT PALIO, SIENA: lampy, zderzaki, chłodnice, filtry, silniki 1.2, 1.4, 1.6, osprzęt silnika, skrzynie bieg., półosie, przelącznikowicy, wózek silnika, hak, błotniki, maski, drzwi, klapy, wycieraczki, szyby, lusterka, podnośniki szyb, zamki, przelączniki, kierownica. Wrocław, tel. 695/84-21-34 JG0073593

FIAT PALIO, SIENA, 1997 r., maska, ściana przednia, lusterka, zderzaki, chłodnica, wentylator, błotniki, drzwi, zbiornik chłodnicy, szyba przednia i inne. Wrocław, tel. 607/22-61-18 G12KY7H3

FIAT PANDA, kola letnie, 4 szt., fabryczne oraz dwa nowe zapasowe, drzwi, klapy tylna, wózek pod silnik, poduszki, inne drobne. Olawa, tel. 501/49-68-48 I139PP3W

FIAT PANDA, 2004 r., wszystkie części z demontażu: silnik, skrzynia bieg., zawieszania, elem. blacharki, szyby, chłodnice, wentylator, rozrusznik, alternator, lampy tylne, reflektory, elem. wnętrza i inne. Gromadka, powiat bolesławiecki, tel. 691/60-19-32, 603/71-61-56 JG0876142

FIAT PUNTO II, lampy, zderzaki, chłodnice, błotniki, maski, drzwi, klapy, airbagi, pasy, kierownice, przelączniki, stacyjki, wspom. kierownicy, przelącznikowicy, silniki 1.2, 1.3, 1.6, 1.9 JTD, osprzęt silników, skrzynie bieg., teleskopy, felgi, opony, alufelgi. Wrocław, tel. 600/23-70-25 JG0303133

FIAT PUNTO, silnik, skrzynia bieg. i inne części z demontażu. Luboń, powiat poznański, tel. 665/95-67-38 G137R9NH

FIAT PUNTO, 1994 r., wszystkie części z demontażu. Olawa, tel. 798/11-53-67 G134FY3H

FIAT PUNTO, 1995/96 r., 1100 ccm, części z demontażu. Wrocław, tel. 604/63-62-41, 514/26-62-41 G194H3LKH

FIAT PUNTO CABRIO, 1996 r., 1600 ccm, benz., wszystkie części z demontażu. Marcinkowice, powiat olawski, tel. 666/91-84-73 G137WJ4X

Zamieszczasz dużo ogłoszeń? Wykup abonament!
OGŁOSZENIA już od 69 groszy!
(w gazecie i 1 dni w internecie)
Szczegółowa informacja na str. 13

FIAT PUNTO I, 1999 r., zderzak przedni, do lakierowania - 200 zł. Zgorzelec, tel. 888/61-07-88, 75/775-53-83 G139N9RW

FIAT PUNTO II, 2000 r., 1900 ccm, JTD, różne części mech i blacharskie, oświetlenie, Oleśnica, tel. 601/41-23-29, 71/793-35-09 G1397F4R

FIAT PUNTO I, 2000 r., 1200 ccm, wszystkie części z demontażu. Wrocław, tel. 789/18-03-91 G134YAJK

FIAT PUNTO, 2000/01 r., 1200 ccm, części z demontażu. Wrocław, tel. 604/63-62-41, 514/26-62-41 G194H3LKH

FOTO FIAT PUNTO HATCHBACK, 2001 r., 1200 ccm, zloty metalik, używane, amortyzatory, błotniki, chłodnica, drzwi, elem. elektryczny, klapy tylna, kolumny McPhersona, kolumna kier., komputer, lampy tylne, lusterka, reflektory, rozrusznik, różne części mech. i blach., silnik, skrzynia bieg., sprzegło, szyby, wahacze - 150 zł. Sobótka, powiat wrocławski, tel. 601/42-91-22 fiansc_00@o2.pl I139RXKJ

FIAT SCUDO, różne części z demontażu. Nowa Ruda, powiat kłodzki, tel. 509/12-77-18, 501/51-45-34 G139TCRL

FIAT SCUDO, 1997/98 r., 1.6, 1.9 TD, różne części z demontażu. Wrocław, tel. 604/63-62-41, 514/26-62-41 G197AFJYM

FIAT SCUDO, 2000 r., 2000 ccm, JTD, osobowy, wszystkie części z demontażu: silnik, skrzynia bieg., zawieszania, elem. blacharki, szyby, chłodnice, wentylator, rozrusznik, alternator, lampy tylne, reflektory, elem. wnętrza i inne. Gromadka, powiat bolesławiecki, tel. 691/60-19-32, 603/71-61-56 JG0463732

FORD FOCUS KOMBI 2001 r., 1800 ccm, TDCI wszystkie części z demontażu silnik skrzynia bieg, zawieszania elem blacharki, szyby, chłodnice wentylator, rozrusznik, alternator, lampy tylne, reflektory, elem wnętrza i inne Gromadka powiat bolesławiecki, tel 691/60-19-32, 603/71-61-56, JG0876132

FORD FOCUS 2001 r., 1800 ccm, turbo D, glowica, turbina Kłodzko, tel 727/60-91-17, G12L39EH

FORD FOCUS HATCHBACK LIFT, 2001/04 r., 1800 ccm, TDDI, czarny f8, silnik, skrzynia biegów, maska, szyba przednia podgrzewana, wąż przedni i tylny, maska, reflektory, zderzak przodni, błotnik, pas przedni, chłodnica wody, klimatyzacja, wentylator, lusterka, drzwi, półosie, zwrotnice, sprężło, kolumny McPhersona turbina, pompa wtryskowa i inne, szybka wysylka w 24h Świdnica, tel 600/28-37-55 660/31-40-31 www.auto-czesci.autogielda.pl auto-czesci@o2.pl _K10198323

FORD FOCUS, 2004/07 r., 1800 ccm, TDCI, silnik, skrzynia bieg., elem blacharki, zacisk hamulcowy, maska, błotnik, zderzak przodni, zderzak tylny, lusterka, atrapa, przepływomierz, pompa wtrysku Radwanice, powiat wrocławski, tel 71/311-73-43, 601/72-57-00 G12HJW3

FORD FOCUS 2004/07 r., 1600 ccm, TDCI, silnik, skrzynia bieg., elem blacharki, zacisk hamulcowy, maska, błotnik, zderzak przodni, zderzak tylny, lusterka, atrapa, przepływomierz, pompa wtrysku Radwanice, powiat wrocławski, tel 71/311-73-43, 601/72-57-00 G12HJW3

FORD FOCUS II, 2005 r., 1600 ccm, 1800 benzyna 1600, 1800 TDCI, silniki, wtryskiwacze, pompa wtrysk, lampy konsole, zawieszania i inne. Tel 889/25-99-40 G12EJCEK

FORD FOCUS, 2005/09 r., różne części z demontażu Kłodzko, tel 793/58-88-46 G139RRVE

FORD FOCUS KOMBI, 2006 r., 1600 ccm, TDCI, wszystkie części blacharskie i mechaniczne z demontażu. Wrocław, tel. 889/07-16-63 JG0024483

FORD FOCUS, 2007/11 r., 1600 ccm, TDCI, silnik skrzynia bieg., elem blacharki, zacisk hamulcowy, maska, błotnik, zderzak przodni, zderzak tylny, lusterka, atrapa, przepływomierz, pompa wtrysku, Radwanice, powiat wrocławski, tel 71/311-73-43, 601/72-57-00 G12HJWP

FORD FUSION, 2002/08 r., poj. 1,3, 1.4, silnik, zderzak, reflektory, chłodnica wody i klimat., pas przedni, grill, belka zderzaka Bolesławiec, tel. 791/73-84-31 G10YM4PN

FORD FUSION, 2004 r., 1.4, 1.6, 1-4 TDCI, 1.6 TDCI, elem zawieszania, zwrotnice, amortyzatory, osie tylne, elem przodu maski, drzwi, błotniki, chwiatki, elem wnętrza, klapa tylna, zderzaki, silnik, skrzynia bieg. i inne Rawicz tel 722/17-08-86 JG3165271

FORD GALAXY, 2800 ccm, V6, 1900 ccm, TDI, 1900 ccm, silnik, skrzynia biegów (automat), cewka, zaciski tylne fotele 2 1 3 rzęd, sprężło, winda, koka, pompa paliwa, spreżarka klimatyzacji, pas przedni, chłodnice, tarcze, półosie, klamki, zamki, fotele i inne Legnica, tel 605/39-18-06 G137PJMJ

FORD GALAXY, 1985/02 r., różne części z demontażu Legnica, tel 603/16-12-11 G12KYAAM

FORD GALAXY, 1995/00 r., poj. 1,9 TDI, 2,0, 2,3, 2,8, silnik, skrzynia bieg (manualna i automatyczna), maska, błotniki, zderzaki, drzwi, lampy, klapy tył, zawieszania, szyby, półosie, przekładnie kier., fotele, airbagi, haki, elem blacharki, inne. Polkowice, tel. 514/66-31-69 JG3017311

FORD GALAXY MK1, 1995/00 r., 2800 ccm, VR6 benz., skrzynia biegów (ręczna), karoseria, chwiatki, reflektory, kierunkowskazy, błotniki, maska, chłodnica, pas przedni drzwi, lusterka, blenda tylna el podnośniki szyby, przekładnia kierownicza tylna zaciski, cewka, pompa wspomagania, moduł komfortu fotele przednie i tylne i inne, wysylka w 24h Świdnica, tel 600/28-37-55, 660/31-40-31 www.auto-czesci.autogielda.pl auto-czesci1@o2.pl K12548780

FORD GALAXY, 1995/00 r., 2000 ccm, DOHC, 8V, wszystkie szyby, maska, reflektory, błotniki, wzmacnienie zderzaków, pas przedni, chłodnica klimatyzacji, chwiatki przednie, drzwi, lusterka, klapa tylna, fotele przednie i tylne, tapicerki na drzwi, poduszki powietrzne, kierownica, pasy bezpieczeństwa przekładnia kierownicza i wiele innych, wysylka, Świdnica, tel 600/28-37-55 660/31-40-31 www.auto-czesci.autogielda.pl auto-czesci1@o2.pl K10245962

FORD GALAXY, 1995/99 r., 1900 ccm, TDI, 2,0 E, różne części mech i blacharskie, szyby, reflektory, silnik, blok silnika, wał, tłoki, glowica, pompa wtrysk., rozrusznik, alternator, sprężło skrzynia bieg, półosie, ukł wtryskowy stacyjka, chłodnica zderzak, lusterka i inne Legnica, tel 791/23-63-18 JG0539212

FORD GALAXY, 1995/99 r., 2000 ccm: lotka tylna oryg (na klape), lampy, chłodnica, wzmacnienie, zderzaki maska, klapy, szyby, fotele, skrzynia bieg., liczniki, alternator, rozrusznik, nagrzewnica, mechanizm wycieraczek, błotniki, zawieszanie, blenda na klapy tylna, klamki, Oborniki Śląskie, powiat trzebnicki, tel 603/31-25-89 G13R9E4

FORD GALAXY, 1996/04 r., poj 1,9 TDI, 2,0 E, 2,3 E, 2,8 VR6: silnik, osprzet silnika skrzynia bieg., półosie, maska silnika, błotniki, zderzaki, wzmacnienie, grill, chłodnica, lampy tylne, szyby, lustra, szyberdacha, podnośniki el. otw. szyby, felgi, drzwi Bolesławiec, tel 501/79-47-44 JG3044141

FORD GALAXY, 1997 r., 160 tys km, 1900 ccm, TDI, silnik, skrzynia bieg., ukł kierownicy i inne, stan-bdb Bolesławiec, tel 601/99-85-47 JG0846312

FORD GALAXY, 1997/00 r., silnik 1,9 TDI, osprzet silnika zawieszania chłodnice wentylatory, klimat., airbagi, przelazczniki, lampy, lusterka, drzwi, klapy tylne, podnośniki szyby, silniczki wycieraczek, zamki, szyby i inne. Wrocław, tel 501/46-09-70, 502/78-94-01 JG0148093

FORD GALAXY, 1997/98 r., 1,9 TDI, 2,3 16V: części z demontażu Wrocław, tel 604/63-62-41, 514/26-62-41 GG9TJ3M3

FORD GALAXY, 2003 r., 1900 ccm, TDI, kpl tapicera, Wrocław, tel 608/65-43-00 G139PCHY

FORD GALAXY, 2006/12 r., reflektory, maska, zderzak, belka, pas przedni, chłodnica, błotniki, inne Bolesławiec, tel 662/48-83-64 G12KYJ7

FORD KA, reflektory, zderzak maska, belka, chłodnice, lampy, drzwi i inne. Bolesławiec, tel. 662/48-83-64 G137AFFM

FORD KA, różne części Bolków, powiat jaworski, tel 721/78-25-68 G137PCJF

FORD KA, silnik inne Jelenia Góra, tel 603/89-14-08 G139PKAK

FORD KA, 1997 r., 1300 ccm, benz., różne części mech i blacharskie Jelenia Góra, tel 533/52-92-06 G127A4M

FORD KA, 1997 r., 1300 ccm, benz., glowica, wal korbowy, wałek rozrządu, pompa wody, maska, dekiel klawiatyry, pompa oleju, cewka, alufelgi 13". Marciszów, powiat kamiennogórski, tel 790/72-47-99 G12KHTKP

FORD KA, 1998 r., 1300 ccm, wszystkie części z demontażu Lwówek Śląski, tel 518/95-13-78 G139NCF

FORD KA, 1999 r., 1300 ccm, benz., reflektory, szyby, maska, silnika, zawieszanie, chłodnica, drzwi, osprzet silnika skrzynia bieg., inne Wojcieszków, powiat zlotoryjski, tel 691/88-05-20 JG1249AFF

FORD KA MONDEO, silnik, skrzynia bieg, osprzet silników zawieszania, klimat, chłodnice, wentylatory, filtry, maski, błotniki, drzwi, klapy tylne, lusterka, lampy tylne, reflektory, zderzaki, podnośniki szyby, nagrzewnica, zamki, przelazczniki, liczniki i inne. Wrocław, tel 501/46-09-70, 502/78-94-01 JG0148123

FORD MONDEO, 1,6 1,8 2,0 silnik skrzynia bieg., glowica, blok, tłoki, chłodnica, nagrzewnica, półosie, rozrusznik, alternator, wspom. kierownicy, maska, drzwi klapy tylna, błotniki, komputer, wtryskiwacze, kierownica, amortyzatory i inne. Zabkowice Śląskie, tel 609/30-78-38 JG3158921

FORD MONDEO MK1, MK2 KOMBI, 1800 ccm, benz., wszystkie części z demontażu. Bolesławiec, tel 607/86-37-57 G137W3JN

FORD MONDEO MK2 KOMBI, 1800 ccm, benz., srebrny, elem blacharki reflektory, lampy tylne grill, zderzaki, rozrusznik, alternator, pompa klimat., inne. Bolesławiec, tel 723/67-26-90 G137NNLF

FORD MONDEO, różne części z demontażu Lwówek Śląski, tel 787/36-75-44 G134YA4C

FORD MONDEO, różne roczniki i modele: silniki skrzynie biegów, drzwi, maski, szyby, lampy, osprzet silnikowy, komputery, rozruszniki, alternatory, amortyzatory, sprężyny, wahacze, ukł hamulcowy, chłodnice, kola, opony, fotele i inne, wysylka na cały kraj Walbrzych, tel 600/23-70-25, 74/846-49-57, 74/846-49-58 www.darwod.autogielda.pl K10581159

FORD MONDEO MK3, 2500 ccm, TDCI, wszystkie części z rozbiórki Wolów, tel. 725/09-31-34 G137SRNR

FORD MONDEO MK3, maska silnika, błotniki, elem zawieszania, drzwi, inne Wrocław, tel 607/17-95-04 G139NTRL

FORD MONDEO KOMBI, 1800 ccm, diesel, wszystkie części z demontażu Złotoryja, tel. 533/11-40-30 G137KPX4

FORD MONDEO hatchback, KOMBI, SEDAN, 1993/01 r., (1,6, 1,8, benzyna, turbo diesel 2,0, 2,5 V6 benzyna) silniki w całości lub na części, skrzynia bieg manual, i automat, zawieszanie, półosie, karoseria, maski, klapy, drzwi, błotniki, atrapy, szyby, lusterka, reflektory, hatogehy, chłodnice i inne. Wrocław, tel 889/25-99-40 G12EJCC

FORD MONDEO, 1993/96 r., silnik skrzynia bieg., elem blacharki, zacisk hamulcowy, maska, błotnik, zderzak przodni, zderzak tylny, lusterka, atrapa, przepływomierz, pompa paliwa, Radwanice, powiat wrocławski, tel 71/311-73-43, 601/72-57-00 JG0137312

FORD MONDEO 1993/96 r., różne części oprócz blacharki Jaworzna Śląska, powiat świdnicki, tel 530/49-94-45 G13MJHF

FOTO FORD MONDEO MK1 HATCHBACK, KOMBI, 1993/96 r., silniki 1,8 TD 1,8 1,6 V16, waly korbowe, korbowody silnika, skrzynie biegów, glowice, miski oleju, pompy oleju, pompy wtrysku, turbiny, pompy wspomagania kier., ABS, piasty alternatory, rozruszniki, kolumny kierownicze, przekładnie i inne. Świebodzice, powiat świdnicki, tel 509/10-76-58 ak69@onet.eu I39RHEA

FOTO FORD MONDEO MK1 HATCHBACK, KOMBI, 1993/96 r., silniki 1,8 TD 1,8 1,6 V16, waly korbowe, korbowody silnika, skrzynie biegów, glowice, miski oleju, pompy oleju, pompy wtrysku, turbiny, pompy wspomagania kier., ABS, piasty alternatory, rozruszniki, kolumny kierownicze, przekładnie i inne. Świebodzice, powiat świdnicki, tel 509/10-76-58 ak69@onet.eu I39RHEA

FORD MONDEO, 1994/00 r., różne części z demontażu, Kłodzko, tel 793/58-88-46 JG0368203

FORD MONDEO, 1994/95 r., 1,6, 2,0 16V: części z demontażu. Wrocław, tel 604/63-62-41, 514/26-62-41 G194WKTCX

FORD MONDEO, 1994/99 r., wszystkie części z demontażu Bolesławiec, tel 515/86-05-06 G134X3R4

FORD MONDEO, 1995 r.: manualna skrzynia biegów (5) - 400 zł, Wrocław, tel 608/84-46-03 G10PYKA7

FORD MONDEO HATCHBACK, 1995 r., 1800 ccm, turbo D, silnik, skrzynia bieg, zderzaki maska, drzwi, kpl nowych opon letnich z felgami, lampy szyby i inne podzespoły Złoty Słk, powiat ząbkowski, tel 783/07-73-49 G13AKJRL

FORD MONDEO, 1996 r., 1800 ccm, TD, silnik na części, skrzynia bieg., hak, alufelgi, felgi stalowe, lampy przód i tył, części blacharskie, lusterka i inne. Kondratów, powiat jaworski, tel 515/39-88-38 po godz 14 JG0519212

FORD MONDEO, 1996 r., wszystkie części z demontażu Chojnów, powiat legnicki, tel. 793/15-36-65 G12FL9YT

FORD MONDEO, 1996/00 r., 1800 ccm, diesel, silnik, skrzynia bieg., elem blacharki, zacisk hamulcowy, maska, błotnik, zderzak przodni, zderzak tylny, lusterka, atrapa, przepływomierz, pompa paliwa Radwanice, powiat wrocławski, tel 71/311-73-43, 601/72-57-00 JG0137292

FORD MONDEO MK2, 1996/00 r., diesel, benz., wszystkie części blacharskie i mechaniczne, podzespoły, części elektryczne, zawieszania, silniki, skrzynie bieg, sprężła, szyby, wyposażenie wnętrza, lampy, zderzaki Legnica, tel 504/15-93-56 G12JHWHP

FORD MONDEO KOMBI, 1997/00 r., 118 tys km, 1800 ccm, turbo D, maska, reflektory, grill, drzwi, klapy tylna, przepływomierz, lusterko lewe manualne, szybka wysylka w 24h, również wysylki zagraniczne i inne, mozi, wysylka w 24h, Wrocław, tel 600/28-37-55, 660/31-40-31 www.auto-czesci.autogielda.pl auto-czesci1@o2.pl K11162899

FOTO FORD MONDEO HATCHBACK, KOMBI, 1997/00 r., MK2, 1,8 TD, 1,8 1,6 V16, waly korbowe, korbowody, blok silnika, tłoki, skrzynie biegów, glowice, miski oleju, pompy wtrysku, turbiny, pompy wspomagania kier., ABS, piasty, alternatory, rozruszniki, kolumny kier., przekł. kierownicze i inne. Świebodzice, powiat świdnicki, tel. 509/10-76-58 ak69@onet.eu I39RHE7

FORD MONDEO, 1998 r., 170 tys km, 1800 ccm, turbo D, Endura: silnik, osprzet silnika, dół silnika, skrzynia bieg., półosie, zawieszania, chłodnice, wentylatory, maska, zderzak, błotniki, drzwi, klapy tylna, nadwozia, airbagi, części do przełożenia z wersji angielskiej, klimat. i inne Brzeg, tel 600/73-25-17 JG2954481

FORD MONDEO, 1998 r., przekł. kierownicza - 80 zł, Chocianów, powiat polkowicki, tel 697/62-73-02 G1347R7R

FORD MONDEO II KOMBI, 1999 r., 163 tys km, 1800 ccm, D, 1600 E, różne kolory, wszystkie części z rozbiórki, hak odnamiy, poduszulika, komplet welurowych fotele, szyba przednia ogrzewana, kola i inne z demontażu, Ianio, Wolów, tel 667/59-84-36 G137L4MR

FORD MONDEO MK3 HATCHBACK, 2000/06 r., 2000 ccm, TDCI, 115 KM/130 KM, silnik 2004 r., skrzynia bieg (automat), wtryski turbina, maska, zderzaki, błotniki, reflektory (ksenonowe), szyba podgrzewana, pas przedni (okular), chłodnice, wentylator, intercooler, lusterka, drzwi, klapy tylne i inne, zwrotnice, alufelgi, wszystkie części, szybka wysylka Świdnica, tel 600/28-37-55, 660/31-40-31 www.auto-czesci.autogielda.pl auto-czesci1@o2.pl K10255043

FORD

części używane - import z Niemiec

889 25 99 40

w godz. 9.00-20.00

FORD MONDEO, 2000/07 r., silnik, skrzynia bieg., elem blacharki, zacisk hamulcowy, maska, błotnik, zderzak przodni, zderzak tylny, lusterka, atrapa, przepływomierz, pompa wtrysku, Radwanice, powiat wrocławski, tel 71/311-73-43, 601/72-57-00 JG0137302

FORD MONDEO, 2001/02 r., 2000 ccm, TDI, części z demontażu. Wrocław, tel. 604/63-62-41 514/26-62-41 G19TLMXW

FORD MONDEO, 2001/05 r., 2000 ccm, TDCI, TDI, silnik na części, glowica, walki, alternatory, turbina, pompa wtrysk., podłużnice przednie, tylne chwiatki nadwozia klapy maski, drzwi, oświetlenie, piasty, konsolle, lapericka, roleta bag., chłodnice, konsola po liftingu i inne Wrocław, tel. 889/93-95-94 GG9J3N4X

FORD MONDEO, 2001/05 r., 2000 ccm, TDCI, TDDI: silnik na części, glowica, walki, alternatory, turbina, pompa wtrysk., podłużnice przednie, tylne chwiatki nadwozia, klapy maski, drzwi, oświetlenie, piasty, konsolle, lapericka, roleta bag., chłodnice, konsola po liftingu i inne Wrocław, tel. 889/25-99-40 GG9HJYYJ

FORD MONDEO, 2001/07 r., maska silnika, błotniki, dach, wzmacnienie, lampy tylne, chłodnica, deska rozd., kola, inne Dzierżoniów, tel. 667/22-55-40 G129M3NM

FORD MONDEO, 2001/11 r., 120 tys km, TDCI, poj. 1,8 2,0, silnik, skrzynia bieg (6) dach, poduszulika, progi, wtryskiwacze, fotele, airbagi, stacyjka, elem plast. wnętrza, błotniki, drzwi, klapy tylna, kolumny McPhersona, komputer, lampy tylne, reflektory, rozrusznik, zderzaki i inne Bolesławiec, tel 792/33-46-44 G69RKEV4

FORD MONDEO, 2002 r., drzwi - 220 zł/szt Bolesławiec, tel. 880/55-99-25 G12KHLEK

FORD MONDEO MK3, 2004 r., 1,8 benz., 1,8 TDDI, elem zawieszania, zwrotnice, amortyzatory, osie tylne, elem przodu, maski, drzwi, błotniki, chwiatki, elem wnętrza, klapy tylna, zderzaki, silnik, skrzynia bieg. i inne Rawicz tel 722/17-08-86 JG0422152

FORD MONDEO, 2007/12 r., wszystkie części, silnik, skrzynia bieg., elem blacharki, zacisk hamulcowy, maska, błotnik, zderzak przodni, zderzak tylny, lusterka, atrapa, przepływomierz, pompa wtrysku Radwanice, powiat wrocławski, tel 71/311-73-43, 601/72-57-00 JG0137312

FORD MONDEO, 2007/12 r., wszystkie części, silnik, skrzynia bieg., elem blacharki, zacisk hamulcowy, maska, błotnik, zderzak przodni, zderzak tylny, lusterka, atrapa, przepływomierz, pompa wtrysku Radwanice, powiat wrocławski, tel 71/311-73-43, 601/72-57-00 JG0137312

FORD MONDEO, 2007/12 r., wszystkie części, silnik, skrzynia bieg., elem blacharki, zacisk hamulcowy, maska, błotnik, zderzak przodni, zderzak tylny, lusterka, atrapa, przepływomierz, pompa wtrysku Radwanice, powiat wrocławski, tel 71/311-73-43, 601/72-57-00 JG0137312

FORD MONDEO, 2007/12 r., wszystkie części, silnik, skrzynia bieg., elem blacharki, zacisk hamulcowy, maska, błotnik, zderzak przodni, zderzak tylny, lusterka, atrapa, przepływomierz, pompa wtrysku Radwanice, powiat wrocławski, tel 71/311-73-43, 601/72-57-00 JG0137312

FORD MONDEO, 2007/12 r., wszystkie części, silnik, skrzynia bieg., elem blacharki, zacisk hamulcowy, maska, błotnik, zderzak przodni, zderzak tylny, lusterka, atrapa, przepływomierz, pompa wtrysku Radwanice, powiat wrocławski, tel 71/311-73-43, 601/72-57-00 JG0137312

FORD MONDEO, 2007/12 r., wszystkie części, silnik, skrzynia bieg., elem blacharki, zacisk hamulcowy, maska, błotnik, zderzak przodni, zderzak tylny, lusterka, atrapa, przepływomierz, pompa wtrysku Radwanice, powiat wrocławski, tel 71/311-73-43, 601/72-57-00 JG0137312

FORD MONDEO, 2007/12 r., wszystkie części, silnik, skrzynia bieg., elem blacharki, zacisk hamulcowy, maska, błotnik, zderzak przodni, zderzak tylny, lusterka, atrapa, przepływomierz, pompa wtrysku Radwanice, powiat wrocławski, tel 71/311-73-43, 601/72-57-00 JG0137312

FORD MONDEO, 2007/12 r., wszystkie części, silnik, skrzynia bieg., elem blacharki, zacisk hamulcowy, maska, błotnik, zderzak przodni, zderzak tylny, lusterka, atrapa, przepływomierz, pompa wtrysku Radwanice, powiat wrocławski, tel 71/311-73-43, 601/72-57-00 JG0137312

FORD MONDEO, 2007/12 r., wszystkie części, silnik, skrzynia bieg., elem blacharki, zacisk hamulcowy, maska, błotnik, zderzak przodni, zderzak tylny, lusterka, atrapa, przepływomierz, pompa wtrysku Radwanice, powiat wrocławski, tel 71/311-73-43, 601/72-57-00 JG0137312

FORD MONDEO, 2007/12 r., wszystkie części, silnik, skrzynia bieg., elem blacharki, zacisk hamulcowy, maska, błotnik, zderzak przodni, zderzak tylny, lusterka, atrapa, przepływomierz, pompa wtrysku Radwanice, powiat wrocławski, tel 71/311-73-43, 601/72-57-00 JG0137312

FORD MONDEO, 2007/12 r., wszystkie części, silnik, skrzynia bieg., elem blacharki, zacisk hamulcowy, maska, błotnik, zderzak przodni, zderzak tylny, lusterka, atrapa, przepływomierz, pompa wtrysku Radwanice, powiat wrocławski, tel 71/311-73-43, 601/72-57-00 JG0137312

FORD MONDEO, 2007/12 r., wszystkie części, silnik, skrzynia bieg., elem blacharki, zacisk hamulcowy, maska, błotnik, zderzak przodni, zderzak tylny, lusterka, atrapa, przepływomierz, pompa wtrysku Radwanice, powiat wrocławski, tel 71/311-73-43, 601/72-57-00 JG0137312

FORD MONDEO, 2007/12 r., wszystkie części, silnik, skrzynia bieg., elem blacharki, zacisk hamulcowy, maska, błotnik, zderzak przodni, zderzak tylny, lusterka, atrapa, przepływomierz, pompa wtrysku Radwanice, powiat wrocławski, tel 71/311-73-43, 601/72-57-00 JG0137312

FORD MONDEO, 2007/12 r., wszystkie części, silnik, skrzynia bieg., elem blacharki, zacisk hamulcowy, maska, błotnik, zderzak przodni, zderzak tylny, lusterka, atrapa, przepływomierz, pompa wtrysku Radwanice, powiat wrocławski, tel 71/311-73-43, 601/72-57-00 JG0137312

FORD MONDEO, 2007/12 r., wszystkie części, silnik, skrzynia bieg., elem blacharki, zacisk hamulcowy, maska, błotnik, zderzak przodni, zderzak tylny, lusterka, atrapa, przepływomierz, pompa wtrysku Radwanice, powiat wrocławski, tel 71/311-73-43, 601/72-57-00 JG0137312

FORD MONDEO, 2007/12 r., wszystkie części, silnik, skrzynia bieg., elem blacharki, zacisk hamulcowy, maska, błotnik, zderzak przodni, zderzak tylny, lusterka, atrapa, przepływomierz, pompa wtrysku Radwanice, powiat wrocławski, tel 71/311-73-43, 601/72-57-00 JG0137312

FORD MONDEO, 2007/12 r., wszystkie części, silnik, skrzynia bieg., elem blacharki, zacisk hamulcowy, maska, błotnik, zderzak przodni, zderzak tylny, lusterka, atrapa, przepływomierz, pompa wtrysku Radwanice, powiat wrocławski, tel 71/311-73-43, 601/72-57-00 JG0137312

FORD MONDEO, 2007/12 r., wszystkie części, silnik, skrzynia bieg., elem blacharki, zacisk hamulcowy, maska, błotnik, zderzak przodni, zderzak tylny, lusterka, atrapa, przepływomierz, pompa wtrysku Radwanice, powiat wrocławski, tel 71/311-73-43, 601/72-57-00 JG0137312

FORD MONDEO, 2007/12 r., wszystkie części, silnik, skrzynia bieg., elem blacharki, zacisk hamulcowy, maska, błotnik, zderzak przodni, zderzak tylny, lusterka, atrapa, przep

NISSAN ALMERA N15, drzwi lewe tylne, drzwi prawe przednie, błotnik prawy przedni, szyberdach, sztybla tylna Bystrzyca Dolna, powiat świdnicki, tel. 66945-76-41 G139PXX7

NISSAN ALMERA, 1400 ccm, benz., silnik i inne Ostrzeszów, tel. 609/88-19-33 G12L39Y4

NISSAN ALMERA, 1998 r., 1600 ccm, różne części z demontażu Bolków powiat jaworski, tel. 721/78-25-68 G1347PHT

NISSAN ALMERA N15, 1998 r., 1.4 1.6 16V, części z demontażu Wrocław, tel. 604/63-62-41, 514/26-62-41 G194J9AL

NISSAN ALMERA, MAXIMA, SUNNY, silniki, skrzynie biegów, drzwi, maski, szyby, lampy, osprzęt silników, rozruszniki, alternatory, amortyzatory, sprężyny, wahacze, ukł. hamulcowy, chłodnica, koła, opony, fotele i inne, Walbrzych, tel. 600/23-70-25, 74/846-49-57, 74/846-49-58 www.darwod.autogielda.pl K10580809

NISSAN INTERSTAR, 2007 r., różne części, silniki, skrzynie bieg i inne, Syców, powiat oleśnicki, tel. 608/80-11-10, 604/34-24-44 G139RMJE

NISSAN MICRA K11, wszystkie części z demontażu. Bolesławiec, tel. 502/42-38-36 G13FPAE

NISSAN MICRA K11, 1995/96 r., 1.0, 1.3 16V, części z demontażu Wrocław, tel. 604/63-62-41, 514/26-62-41 GG9THX37

NISSAN MICRA, 1998 r., 1000 ccm, benz., wszystkie części z demontażu Bolesławiec, tel. 515/86-05-06 G134LAJW

NISSAN MICRA, PRIMERA, silniki, skrzynie biegów, drzwi, maski, szyby, lampy, osprzęt silników, rozruszniki, alternatory, amortyzatory, sprężyny, wahacze, ukł. hamulcowy, chłodnica, koła, opony, fotele i inne, możł wysyłki, Walbrzych, tel. 600/23-70-25, 74/846-49-57, 74/846-49-58 www.darwod.autogielda.pl K10580969

NISSAN PRIMERA W10 KOMB, 1991/95 r., 2000 ccm, 16V, szyby, wentylator, lampy, lina tylna prawa, dmuchawa, zwrotnica prawa, belka tylna, zaciski hamulcowe, tarcze hamulcowe, komputer silnika, aparat zapłonowy, czujniki, przelączniki pod kierownicę, konsola, przedkolumna kierownicza, pompa wspomagania, felgi, aparat zapłonowy, felgi stalowe 14" i inne, wysyłka Świdnica, tel. 600/28-37-55, 660/31-40-31 www.auto-czesci.autogielda.pl auto-czesci1@o2.pl K10406211

NISSAN PRIMERA, 1996 r., silniki, skrzynia bieg, osprzęt silnika, elem. blacharki, oświetlenie, zawieszanie, inne, wysyłka w ciągu 24 godz. Kłodzko, tel. 601/62-21-37 G120T628

NISSAN PRIMERA P11, 1997/98 r., 1600 ccm, 16V, części z demontażu Wrocław, tel. 604/63-62-41, 514/26-62-41 GG9THWWW

NISSAN PRIMERA, 1998 r., 2000 ccm, benz., autom. skrzynia bieg, wszystkie części z demontażu, Zgorzelec, tel. 727/91-41-00 G13W3W

NISSAN PRIMERA, 2000 r., 2000 ccm, diesel, wszystkie części blacharskie i mechaniczne Lubin, tel. 886/68-98-44 GJ311181

NISSAN SERENA, 1994/00 r., 2000 ccm, 16V benzyna, zderzak przedni z kierunkowskazami, błotniki, drzwi, szyby, wahacze, dmuchawa, nagrzewnica, wentylator chłodnicy, zwrotnice, pompa wspomagania, sprężarka klimatyzacji, przepływowiec, wózek, zaciski hamulcowe, układ wydechowy, podszysie, lista + wtryski, podszysie, przepustnica, wysyłka w 24h Świdnica, tel. 600/28-37-55, 660/31-40-31 www.auto-czesci.autogielda.pl auto-czesci1@o2.pl K13305180

NISSAN SERENA, 1994/00 r., 2000 ccm, 16V benzyna, zderzak przedni z kierunkowskazami, błotniki, drzwi, szyby, wahacze, dmuchawa, nagrzewnica, wentylator chłodnicy, zwrotnice, sprężarka klimatyzacji, alternator z vacuum, sprężko tarcza + docisk, koło zamachowe, wózek, zaciski hamulcowe, kolektor wydechowy, układ wydechowy, wysyłka, Świdnica, tel. 600/28-37-55, 660/31-40-31 www.auto-czesci.autogielda.pl auto-czesci1@o2.pl K13493620

NISSAN SERENA, 1996 r., zderzaki, reflektory, szyby, podnośniki otw. sztyb, Mrocin, powiat ząbkowski, tel. 723/16-46-15 G137WAXE

NISSAN SUNNY, 2000 ccm, diesel, wszystkie części z demontażu Wrocław, tel. 789/18-03-91 G134YAJM

NISSAN SUNNY N14, 1992/93 r., 1.4, 1.6 16V, części z demontażu Wrocław, tel. 604/63-62-41, 514/26-62-41 GG9THWTT

NISSAN SUNNY, 1993 r., 2000 ccm, diesel, części z demontażu Wrocław, tel. 784/29-23-01 GJ0359123

NISSAN SUNNY N14, 1993 r., wszystkie części z demontażu Tworzynianów, powiat świdnicki, tel. 725/27-33-05 G139RMM7

NISSAN TERRANO I, 2700 ccm, turbo D, wszystkie części z demontażu Świebodzice, powiat świdnicki, tel. 731/71-27-50 G13JMLW

NISSAN TERRANO, 1993/00 r., rama z mostami i zawieszaniem - 1.500 zł, silniki 2.7 TD, 2.7 TDI, kompletne gwarancja - 1.000 zł/zst i inne z demontażu - 1.500 zł Kępno, tel. 606/97-90-52 G12HT4PE

NISSAN TERRANO, 1995/00 r., poj. 2 4 benz., 2.7 TDI: różne części mech i blacharskie Podgórzyn, powiat jeleniogórski, tel. 509/51-21-50 G139NWE4

NISSAN TERRANO, VANETTE, duży wybór części mech i blacharskich do różnych wersji i roczników, możliwość wysyłki, Góra, tel. 601/55-17-72, 65/543-41-95 FG2732401

NISSAN VANETTE, 1994/00 r., 2300 ccm, diesel, belka tylna (most kompletny) zderzak przedni z kierunkowskazami, błotniki, wahacze, dmuchawa, nagrzewnica, wentylator chłodnicy, zwrotnice, sprężarka klimatyzacji, alternator z vacuum, sprężko tarcza + docisk, koło zamachowe, wózek, zaciski hamulcowe, kolektor wydechowy, układ wydechowy i inne, wysyłka Świdnica, tel. 600/28-37-55, 660/31-40-31 www.auto-czesci.autogielda.pl auto-czesci1@o2.pl K13493630

NISSAN VANETTE, 1994/00 r., 2000 ccm, 16V, zderzak przedni z kierunkowskazami, błotniki, wahacze, dmuchawa, nagrzewnica, wentylator chłodnicy, zwrotnice, pompa wspomagania, sprężarka klimatyzacji, przepływowiec, wózek, zaciski hamulcowe, układ wydechowy, podszysie, lista + wtryskiwacze, przepustnica, komputer silnika i inne, wysyłka w 24h, Świdnica, tel. 600/28-37-55, 660/31-40-31 www.auto-czesci.autogielda.pl auto-czesci1@o2.pl K13493640

OPEL AGILA, lampy, zderzaki, maska, drzwi, kłapa, szyby, lusterka, zamki, podnośniki szyb, wycieraczka tylna, felgi, opony, Wrocław, tel. 695/84-21-34 GJ0303033

OPEL ASTRA I, III, różne części z demontażu, Kłodzko, tel. 793/58-88-46 JG0367343

OPEL ASTRA II lampy, halogeny, zderzaki, felgi, błotniki, maski, drzwi, kłapy, felgi, alufelgi, opony, przelkierownicy, wspom. kierownicy, chłodnice, intercooler, wentylatory, lusterka, szyby, zamki, klamki, podnośniki szyb, wycieraczki, Wrocław, tel. 601/06-05-95 JG0302913

OPEL ASTRA, wszystkie części z demontażu. Bolesławiec, tel. 726/01-31-29 G134YHCA

OPEL ASTRA KOMBI, 1600 ccm, 16V, benz., wszystkie części z demontażu, Kąty Opackie, tel. 771464-33-52 G137WCHY

OPEL ASTRA, 1700 ccm, turbo D, używane, blok silnika, silnik, pompa paliwowa itp. - 100 zł wybrana część, do ustalenia Legnica, tel. 76/850-68-59 m. Jankowska karpinska@o2.pl I139RNE

OPEL ASTRA F KOMBI, 1700 ccm, diesel, amortyzatory tylne, nowe - 180 zł, skrzynia bieg - 300 zł, Pegów, powiat trzebnicki, tel. 796/71-96-60 G139NTLP

OPEL ASTRA F, 1991/99 r., silnik + skrzynia bieg, szyby, lampy, inne, Jelenia Góra, tel. 790/31-23-80 G12KYC4M

OPEL ASTRA SEDAN, 1993 r., zderzak tylny - 70 zł, Syców, powiat oleśnicki, tel. 517/40-41-37 G139YEJN

OPEL ASTRA, 1993 r., 1800 ccm, benz., inst. gaz, bordowy, drzwi, maska silnika, zderzak przedni, reflektory, lampy tylne, atrapa przednia, chłodnica, inne. Wńsko, powiat wołowski, tel. 501/94-94-25, 501/66-82-93 G137TTL3

OPEL ASTRA HATCHBACK, 1993 r., 1600 ccm, benz., różne części z demontażu, Ząbkowice Śląskie, tel. 880/18-55-82 G139NSE4

OPEL ASTRA KOMBI, 1994 r., 165 tys. km, 1600 ccm, benz., fioletowy silnik kompletny, skrzynia bieg, maska, lampy, zderzaki, nagrzewnica i inne z rozbiórki Wrocław, tel. 667/59-64-36 G137PNNE

OPEL ASTRA, 1994/95 r., 1.4, 1.6, 1.8: części z demontażu Wrocław, tel. 604/63-62-41, 514/26-62-41 G194XAAVH

FOTO OPEL ASTRA HATCHBACK, KOMBI, 1995 r., 1600 ccm, benz. czarny metalik biały, używane, chłodnica, głowica, kolumna kier., lampa tylna, maska, reflektory, różne części mech. i blach., skrzynia bieg., szyby, sprzedam różne części z demontażu - 80 zł Sobolka, powiat wrocławski, tel. 601/42-91-22 daniels_30@o2.pl I139RXXX

OPEL ASTRA CLASSIC KOMBI, 1996 r., 1700 ccm, turbo D, silniki w bdb stanie, możł. sprawdzenia, skrzynia bieg., półosie, zawieszania, osprzęt silnika, chłodnica, maska, błotniki, reflektory, drzwi, kłapa tylna z szybą, alufelgi i inne z demontażu Brzeg, tel. 600/73-25-17 JG2954701

OPEL ASTRA I, 1996/97 r., diesel, różne części z demontażu Wrocław tel. 787/99-39-96 G12CAHPW

OPEL ASTRA II, 1998/04 r., 1.7 Isuzu, 2.0 DTL, elem. zawieszania, zwrotnice, amortyzatory, osie tylne, elem. przodu, maski, drzwi, błotniki, czwórki, elem. wnętrza, kłapa tylna, zderzaki, silniki, skrzynia bieg i inne, Rawicz, tel. 722/17-08-86 JG1365331

OPEL ASTRA II HATCHBACK, 1998/09 r., 1600 ccm, 8V, benz., 5-d. skrzynia biegów F13, szyby, lusterko prawe, poduszki powietrzne, napinacze pasów, węże wodne, wahacze, półos lewa, zwrotnice, amortyzatory, sprężyny, felgi przedni lewy, nagrzewnica, siłowniki tylnej kłapy, zawiasy maski, przelącznik pod kierownicę, sprężarka klimatyzacji, serwo + pompa ham., wysyłka Świdnica, tel. 600/28-37-55, 660/31-40-31 www.auto-czesci.autogielda.pl auto-czesci1@o2.pl K12878161

OPEL ASTRA HATCHBACK, 1998/09 r., 2000 ccm, 16V, benz., czarny Y547, 3-drzw. X20XE, skrzynia biegów F23, wtryski, szyby, zderzak tylny, pas tylny, przedkolumna kierownicza, pompa wspomagania (elektryczna), kierownica skórzana, zwrotnice, półosie, wahacze, kolumny McPhersona, belka tylna, zaciski hamulcowe przednie i inne, wysyłka w 24 godz., wysyłka za granicę, Świdnica, tel. 600/28-37-55, 660/31-40-31 www.auto-czesci.autogielda.pl auto-czesci1@o2.pl K11038162

OPEL ASTRA II hatchback, 1999 r., 1700 ccm, turbo D, rozrusznik, alternator, amortyzatory, kolumna kier., airbag kierowcy, drzwi tylne prawe, półos, piasty, benny ham., turbina i inne, Kamieniec Ząbkowski, tel. 609/91-03-40 G12F39C7

OPEL ASTRA COUPE, hatchback, KOMBI, 1999 r., 1.6 1.8, 2.0 DTI, części z demontażu Wrocław, tel. 604/63-62-41, 514/26-62-41 G10PCNJW

OPEL ASTRA II, 2002 r., 1600 ccm, deska rozd. + airbagi, napinacze pasów, alufelgi, zawieszanie przednie, półos, alternator, podnośniki szyb, pompy ABS, paliwa i klimat., przelkierownicza, Wrocław, tel. 696/88-01-60 JG1341062

OPEL ASTRA II, 2004 r., 97 tys. km, 1700 ccm, CDTI, 3-drzwiowy, silnik, możł. sprawdzenia, osprzęt silnika, skrzynia bieg, półosie, zawieszania, części do przełożenia z wersji angielskiej, maska, drzwi lewe, fotele z airbagami, podnośniki el. otw. szyb, pompa ABS, alufelgi 15" i inne Brzeg, tel. 600/73-25-17 JG2954721

OPEL ASTRA C, 2006 r., 1400 ccm, benz., 16V, wszystkie części z demontażu: silnik, skrzynia bieg, zawieszanie, elem. blacharki, szyby, chłodnice, wentylator, rozrusznik, alternator, lampy tylne, reflektory, elem. wnętrza i inne, Gromadka, powiat bolesławiecki, tel. 691/60-19-32, 603/71-61-56 JG0372973

OPEL ASTRA IV, 2009/11 r., 2.0 CDTI, elem. zawieszania, zwrotnice, amortyzatory, osie tylne, elem. przodu, maski, drzwi, błotniki, czwórki, elem. wnętrza, kłapa tylna, zderzaki, silniki, skrzynia bieg i inne Rawicz, tel. 722/17-08-86 JG1365341

OPEL ASTRA III, MERIVA, SIGNUM, VECTRA, 2003 r. ZAFIRA, poj. 18, 16V, 2.2 SE, 2.0 DTI, 1.9 CDTI, 3.0 CDTI: różne części mechaniczne i blacharskie, www.opel-parts.pl, Wschowa, tel. 605/91-88-41 JG0634592

OPEL ASTRA, CALIBRA, CORSA, VECTRA: silniki, skrzynia bieg, zawieszania, obłacowanie, oświetlenie, różne części mech i blacharskie, zderzaki i inne, tel. 603/63-17-70 G13JHEC

OPEL ASTRA, CORSA, OMEGA VECTRA, pompa wspomagania, różne typy Bolesławiec, tel. 601/99-85-47 JG0602923

OPEL ASTRA, KADETT, VECTRA: silniki, skrzynie biegów, drzwi, maski, szyby, lampy, osprzęt silników, rozruszniki, alternatory, amortyzatory, sprężyny, wahacze, ukł. hamulcowy, chłodnica, koła, opony, fotele i inne, możł. wysyłki, Walbrzych, tel. 600/23-70-25, 74/846-49-57, 74/846-49-58 www.darwod.autogielda.pl K10581069

OPEL ASTRA, OMEGA, TIGRA, VECTRA, 1995/02 r., poj. 1.4, 1.7, 2.0 16V: silnik + skrzynia bieg, drzwi, zderzaki, błotniki i inne części Lubin, tel. 886/68-98-44 GJ3111081

OPEL ASTRA, VECTRA, ZAFIRA: skrzynie 6-bieg do wszystkich modeli Leszno, tel. 605/69-32-89 JG0081173

OPEL CALIBRA, błotniki przednie, reflektor lewy na 2 soczewki, głowica 16V, nagrzewnica, rozrusznik, Kamienna Góra, tel. 697/97-15-73 G134A4T

OPEL CALIBRA, 2000 ccm, automatic, wszystkie części z demontażu Świebodzice, powiat świdnicki, tel. 792/54-10-77 G127WKWA

OPEL CALIBRA, lampy, elem. blacharki, silnik + skrzynia bieg., przekładnia, zawieszania, tapicerka, szyby, licznik, koła - od 50 zł Wrocław, tel. 507/66-28-26 G1K7H4T

OPEL CALIBRA, 1993 r., 2000 ccm: części z demontażu Wrocław, tel. 799/22-27-99, 796/08-80-88 G12JFA4P

OPEL CALIBRA, COMBO, CORSA, TIGRA: silniki, skrzynie biegów, drzwi, maski, szyby, lampy, osprzęt silników, komputery, rozruszniki, alternatory, amortyzatory, sprężyny, wahacze, ukł. hamulcowy, chłodnica, koła, opony, fotele i inne Walbrzych, tel. 600/23-70-25, 74/846-49-57, 74/846-49-58 www.darwod.autogielda.pl K10580879

OPEL COMBO, 2000/11 r., 1.7 DTI, 1.7 CDTI, elem. zawieszania, zwrotnice, amortyzatory, osie tylne, elem. przodu, maski, drzwi, błotniki, czwórki, elem. wnętrza, kłapa tylna, zderzaki, silniki, skrzynia bieg i inne Rawicz, tel. 722/17-08-86 JG1365431

OPEL COMBO, 2005 r., 1300 ccm, diesel, silnik na części, skrzynia bieg (5), rozrusznik, alternator, katalizator, półosie, miska olejowa i inne części mechaniczne, Wrocław, tel. 799/22-27-99, 796/08-80-88 G12JFA4P

OPEL CORSA C, lampy, zderzaki, chłodnice, błotniki, maski, drzwi, kłapa, skrzynia 1.3, osprzęt silnika 1.3, wahacze, piasty, zwrotnice, przelkierownicy, hamulce, teleskopy, lusterka, zamki, klamki, podnośniki szyb, szyby, wycieraczki, wózek Wrocław, tel. 695/84-21-34 JG0039433

OPEL CORSA B, 1500 ccm, diesel, wszystkie części z demontażu Boguszyń-Gorce, powiat walbrzyski, tel. 506/27-29-24 G137AA74

OPEL CORSA, 1000 ccm, benz., wszystkie części z demontażu Bolesławiec, tel. 798/22-97-63 G137WAN7

OPEL CORSA B, diesel, wszystkie części z demontażu Bolesławiec, tel. 886/94-14-21 G139PPFW

OPEL CORSA B, C, D, części blacharskie i mechaniczne, czwórki nadwozia, konsola, zderzaki lamp, kłapa tylna, błotniki, wahacze, osprzęt silnika 1.2 16V, 80 KM do Corsy C, D, wentylatory, chłodnice Lwówek Śląski, tel. 721/73-50-97, 691/35-07-37 G1HWE4N

OPEL CORSA, wszystkie części z demontażu Rawicz, tel. 501/03-52-84 G13793EK

OPEL CORSA B, 1993 r., 1500 ccm, turbo D, wszystkie części z demontażu, Jaskonów, powiat wrocławski, tel. 607/44-00-63 G10RXMP4

OPEL
CZĘŚCI UŻYWANE
Wrocław, ul. Sułowska 22A
tel. 071/346-27-24, 601 748 350
www.opel-czerniecki.pl

OPEL CORSA, 1994 r., 1200 ccm, benz., zielony, sprow. z Niemiec, wszystkie części z demontażu Chojnów, powiat legnicki, tel. 669/10-37-11 G137PARH

OPEL CORSA B, 1994 r., 1200 ccm, benz., fioletowy, wszystkie części z demontażu Nowogrodzki, powiat bolesławiecki, tel. 507/04-13-07 G1379XMM

OPEL CORSA B, 1994 r., 1200 ccm, 1.4, benz., wszystkie części z demontażu Ząbkowice Śląskie, tel. 609/50-30-72 G1347XXP

OPEL CORSA B, 1995 r., 1200 ccm, benz., zderzaki, kłapa tylna kpl., fotele, lusterka, lampy, reflektory, tarcze i zaciski ham., zegar, licznik, zapalniczka, szyby, drzwi, koła z oponami, inne, możliwość wysyłki Nysa, tel. 693/37-66-28 G1393TRM

OPEL CORSA B, 1995 r., 1200 ccm, benz., silnik, skrzynia bieg., inne mechaniczne i blacharskie, Zgorzelec, tel. 513/5-93-51 G1379XME

FOTO OPEL CORSA, 1995/00 r., 120 tys. km, 12000 ccm, niebieski, używane, wszystkie części z demontażu Jawor, tel. 797/43-50-50 I139NJFP

OPEL CORSA, 1996 r., poj. 1.5, 1.7, różne części z demontażu Wrocław, tel. 799/10-07-87 G12KLRMX

OPEL CORSA, 1997 r., 1400 ccm, benz., wszystkie części z demontażu Dobromierz, powiat świdnicki, tel. 660/86-26-10 G12ALW4W

OPEL CORSA, 1997/98 r., 1.0, 1.4 części z demontażu Wrocław, tel. 604/63-62-41, 514/26-62-41 G10PCNK7

OPEL CORSA, 2000 r., napinacze pasów, airbag kierowcy, kierownica, lampy tylne, reflektory, wentylator chłodnicy, wentylator klimatyzacji, chłodnica, błotniki przednie, alum. felgi z oponami letnimi 175x60x14, skrzynia bieg Lubin, tel. 606/39-46-42, 76/84-72-81 JG0707632

OPEL CORSA C, 2000/06 r., 1.7 DTI, 1.7 CDTI, elem. zawieszania, zwrotnice, amortyzatory, osie tylne, elem. przodu, maski, drzwi, błotniki, czwórki, elem. wnętrza, kłapa tylna, zderzaki, silniki, skrzynia bieg i inne Rawicz, tel. 722/17-08-86 JG1365441

OPEL CORSA C, 2000/06 r., 50 tys. km, 1200 ccm, 212XE 3-d, 212XE skrzynia biegów F13, czwórki przednia lewa, pas przedni gómy, pas tylny i ścianka tylna), lusterka, kłapa i lampy tylne (ciemne), listwy (nakładki) na progi, stabilizator, amortyzatory, sprężyny, zwrotnica prawa, półos prawa, fotele rozrusznik, alternator, przepływowiec i inne, wysyłka Świdnica, tel. 600/28-37-55, 660/31-40-31 www.auto-czesci.autogielda.pl auto-czesci1@o2.pl K12427631

OPEL CORSA B, C, 2001 r., 1.0, 1.2, kolumna kier. ze wspomaganiem + slacyka, komputer silnika, półosie, alternator, rozrusznik i inne części Wrocław, tel. 696/88-01-60 G1341072

OPEL CORSA C, 2003 r., 3-drzwiowy, wszystkie części z demontażu: silnik, skrzynia bieg, zawieszania, elem. blacharki, szyby, chłodnice, wentylator, rozrusznik, alternator, lampy tylne, reflektory, elem. wnętrza i inne, Gromadka, powiat bolesławiecki, tel. 691/60-19-32, 603/71-61-56 JG0463782

OPEL CORSA, 2004 r., 1000 ccm, tapicerka, silnik, zawieszania Kamionki, powiat dzierzoniowski, tel. 74/836-56-49 G12KF9XX

OPEL FRONTERA: drzwi, błotniki, zderzaki, skrzynia bieg., atrapa i inne, Tel. 71/312-54-64 G139TEHM

OPEL FRONTERA, poj. 2.3 TDI, 2.0 16V E, silniki, inne z demontażu Wąsosz, powiat górski, tel. 781/43-98-15 G12KLL9J

OPEL FRONTERA, 2300 ccm, TDI, silnik, osprzęt silnika, napędy, resory, lampy kierunkowskazy, klamki, wkł. napędowy, pompy, sprężko, koło zamachowe, chłodnica, części silnika, opony 16" Wrocław, tel. 507/48-15-81 G11F4RTW

OPEL FRONTERA A, B, 1993/02 r., 2.0 i 2.2 DTI, 2.3 TDI, 2.4, 2.5 TDS, 2.8 DTI 3.2 wersja krótki i długi, wszystkie części z demontażu Przeladka do „anglika”, ceny od 10 zł Nysa, tel. 695/35-90-23 I137R9XP

OPEL FRONTERA LONG, 1997 r., 2500 ccm, TDS, silnik, osprzęt silnika, skrzynie bieg, wazy, mosły, zawieszania, chłodnice, maska, błotniki, drzwi, kłapa tylna i inne, Brzeg, tel. 600/73-25-17 JG2954731

OPEL FRONTERA A LIFT, 2000 r., 2200 ccm, dTI, wszystkie części z demontażu: silnik, skrzynia bieg., zawieszania, elem. blacharki, szyby, chłodnice, wentylator, rozrusznik, alternator, lampy tylne, reflektory, elem. wnętrza i inne Gromadka, powiat bolesławiecki, tel. 691/60-19-32, 603/71-61-56 JG0876122

OPEL KADETT, 1987 r., 1300 ccm, benz., półosie napędowe, długi i krótki, z przegubami -30 zł/zst., alternator, po regeneracji - 50 zł, plastik podszysia - 20 zł, lumik środkowy - 20 zł Świebodzice, powiat świdnicki, tel. 695/66-33-80, 74/854-30-80 G139RT34

OPEL KADETT KOMBI, 1991 r.: lampy tylne lewa - 60 zł Wrocław, tel. 608/84-46-03 G10PTLPT

OPEL MOVANO, 2000/06 r., 2.2 dCi, 2.5 dCi, D, 2.8 dTI, silnik, osprzęt silnika, skrzynie bieg., półosie, zawieszania, drzwi, felgi, elem. boczne karoserii, czwórki nadwozia i inne, Brzeg, tel. 600/73-25-17 JG2954771

PEUGEOT BOXER 1995 r. biały, drzwi boczne używane oraz zamek nowy. Wrocław, tel. 536/24-59-11, 71/353-84-29 G13TPHT

PEUGEOT BOXER 1995/01 r. silnik, zawieszenie, chłodnica, elem. blacharki, skrzynia bieg. i inne. Chojnów, powiat legnicki, tel. 787/58-24-10 FG314684

PEUGEOT BOXER 1995/10 r., 1900 D, 1900 TDI, 2500 D, 2500 TD, 2500 TDI, 2800 HDI: silnik, w całości lub na części, skrzynie bieg., przekł. kierowniczy, półosie, alternator, elem. plastikowe, inst. elektr., oświetlenie, elem. blacharki, zawieszenie i inne, może wysyłać Prusice, powiat trzebnicki, tel. 606/40-03-11 G197MLTHN

PEUGEOT BOXER 1997 r., 2500 ccm, TDI: tłoki, korbowody, miska olejowa, pompa wspornik kierownicy, półosie, maska, drzwi prawe, grill, błotniki Brzeg, tel. 668/01-22-68 G11JNYET

PEUGEOT BOXER 1997/06 r., 19.2.0.2.5.2.8 D, TDI, HDI: silniki, głowica V8, 12V, skrzynie bieg., waly korbowe, tłoki, korbowody, pompy wtryskowe, wtryskiwacze, osprzęt silnikowy, przekł. kierowniczy, zawieszenia, półosie, chłodnica, maska, drzwi, błotniki, oświetlenie, inne Brzeg, tel. 600/73-25-17 JG2954891

PEUGEOT BOXER 2007 r., różne części, silniki, skrzynie bieg. i inne. Syców, powiat oleśnicki, tel. 608/80-11-10, 604/34-24-44 G139RMJ4

PEUGEOT BOXER 2007/11 r., poj. 2.2, 2.3, 3.0 silniki + skrzynia bieg. osprzęt silnika, półosie, wszystkie elem. potrzebne do przełożenia z wersji angielskiej, oświetlenie, elem. plast. wnętrza, inne, wysyła w ciągu 24 godz. Kłodzko, tel. 601/62-21-37 JG0183863

PEUGEOT BOXER, PARTNER, silniki 1.9, 2.8, gwarancja, doły, waly, głowice, pompy, turbiny, alternator, rozruszniki, skrzynie bieg., półosie, szyny, fotele felgi, opony, maglownice, chłodnice, cale obłachowanie, cie. oleje, haki wszystkie inne wysyła w 24 godz. Kłodzko, tel. 601/62-21-37 JG1071472

PEUGEOT EXPERT, różne części - od 10 zł, Krosno, tel. 606/61-21-03 G12FEMWN

PEUGEOT EXPERT 1997/98 r., 1.6, 1.9 D części z demontażu Wrocław, tel. 604/63-62-41, 514/26-62-41 GG9THTC9

PEUGEOT JS5, PARTNER, silniki, skrzynie biegów, drzwi, maska, szyby, lampy, osprzęt silnikowy, komputery, rozruszniki, alternatory, amortyzatory, sprzężyny, wahacze, ukł. hamulcowy, chłodnica, kola, opony, fotele i inne Walbrzych, tel. 600/23-70-25, 74/846-49-57, 74/846-49-58 www.darwod.autogielda.pl K10580669

PEUGEOT PARTNER 1996 r., 1800 ccm, diesel, most tylny, skrzynia bieg., reflektory, lampy tylne, drzwi, alternator rozrusznik, inne Wrocław, tel. 603/69-66-78 G12/TP94

PEUGEOT PARTNER 2000 r., 1900 ccm, diesel, silnik na części, model DV-8, głowica, wał, tłoki, pompa wtrysk, wtryskiwacze, Wrocław, tel. 725/05-14-00 G139PCMW

PEUGEOT PARTNER, 2004/05 r., 1.9 D, 2.0 HDI, elem. zawieszania, zwrotnice, amortyzatory, osie tylne, elem. przodu, maski, drzwi, błotniki, ćwiartki, elem. wnętrza, kłapa tylna, zderzaki, silniki, skrzynia bieg. i inne Rawicz, tel. 722/17-08-86 JG3166051

POLONEZ ATU, CARO, silnik, skrzynia bieg., alternator rozrusznik, szyby, chłodnia, lampy, inne, Kamieniec Zabkowicki, tel. 609/91-03-40 G11EE9AK

POLONEZ ATU, CARO, TRUCK, poj. 14, 1.6, 1.9 silnik, skrzynia bieg., głowica, blok, tłoki, belka tylna, most, półosie, komputer, szyby, kłapa tylna, zderzaki, hak, siedzenia, licznik, maska, drzwi, kłapa tylna, błotniki, lampy i inne Zabkowice Śląskie, tel. 609/30-78-38 JG03067411

POLONEZ ATU, CARO, TRUCK, silniki, skrzynie biegów, drzwi, maski, szyby, lampy, osprzęt silnikowy, rozruszniki, alternatory, amortyzatory, sprzężyny, wahacze, ukł. hamulcowy, chłodnica, kola, opony, fotele i inne, może wysyłać Walbrzych, tel. 600/23-70-25, 74/846-49-57, 74/846-49-58 www.darwod.autogielda.pl K10581049

POLONEZ CARO 1400 ccm, silnik Rovera, chłodnica - 130 zł, Zgorzelec, tel. 886/61-07-88, 75/775-53-83 G139N9RT

POLONEZ CARO, 1995/97 r., 1400 ccm, silnik Rovera, 16V, nowa chłodnica - 300 zł, Wrocław, tel. 608/84-46-03 G10PYKAM

POLONEZ TRUCK, 2003 r., wamy, kierunkowskazy, błotniki, grille, maski, drzwi, wspom. kierownicy, serwo, wycieraczki, fotele, teleskopy, wahacze, walne napędowy, sprzęgło, rozrusznik, alternator, tłoki, waly, kławiatory, licznik, stacyjka, kierownice, Wrocław, tel. 691/26-62-41 G19TMLYH

PONTIAC MONTANA, 1998/99 r., 3400 ccm, V6 części z demontażu, Wrocław, tel. 604/63-62-41, 514/26-62-41 G10PCNM4

PONTIAC TRANS SPORT 1993/94 r., 3800 ccm, V6 części z demontażu, Wrocław, tel. 604/63-62-41, 514/26-62-41 G19TMLYH

PRZYCZEPA, oś na kalosch, wym. 10x15 - 650 zł, Kłodzko, tel. 514/86-44-58, G137PTP7

PRZYCZEPA D-47, silownik wyrotu, do regeneracji - 250 zł, Ostrów Wielkopolski, tel. 62/730-42-52 wieczorem G139CXKR

PRZYCZEPA, kolo, 10/15 - 400 zł, Wilczkowice, powiat wrocławski, tel. 607/49-88-20 G139AFCN

PRZYCZEPA KEMPINGOWA, nadbudowa o wym. 3x5z m, nadaje się na działkę - 1 000 zł, Opalówek, powiat kaliski, tel. 507/51-76-16 G139RLKK

PRZYCZEPA ROLNICZA D-47, dyszel - 420 zł, Błaski, powiat sieradzki, tel. 691/85-89-93 G139NTP6

PRZYCZEPA ROLNICZA, osie do tandemu, hamulec najazdowy, zaczep - 3 900 zł, Lwówek Śląski, tel. 880/33-18-77 G137AAAL

PRZYCZEPA ROLNICZA HL, ład. 6 t, osie kompletne, obróbnice Ostrzeszów, tel. 602/59-62-15 G137W9YJ

PRZYCZEPA ROLNICZA, prod. czeskiej gloi 10/16, 4 szl. - 550 zł, kłp. Wiązów, powiat strzebiński, tel. 692/76-37-39 G139TKNX

FOTO PRZYCZEPA ROLNICZA, skrzynia ładunkowa, nie była nigdy używana, odbiór osobisty - 1 900 zł do negocjacji, odbiór osobisty, Wilczeje, powiat legnicki, tel. 784/09-35-75 piobis@op.pl I137WRRH

PRZYCZEPA TOWAROWA D-46, D-50, burty, piasty, kola 900x20, kompletne wyrotł, resory, inne Wrocław, tel. 604/56-17-48 G139RMPK

RENAULT, 1900 ccm, diesel, części silnika, tłoki, korbowody, inne. Zduny, powiat krotoszyński, tel. 731/73-09-99 G13477MA

RENAULT 19, SEDAN, 1.8 benz., 1.9 D, silnik, skrzynia bieg., lampy, drzwi, kłapa tylna felgi, elementy wnętrza i inne. Kondratów, powiat jaworski, tel. 515/39-88-38 po 14 JG1411542

RENAULT 19, 1800 ccm, benz., silnik + skrzynia bieg., błotniki, przekł. kierownicza, Wrocław, tel. 794/42-15-63 G139PPAL

RENAULT 19, 1991 r., 1800 ccm, 16V, 136 KM silnik, osprzęt silnika, skrzynia bieg. Pegów, powiat trzebnicki, tel. 796/71-96-60 - G139NTLW

RENAULT 19, 1993/94 r., 1.4, 1.7, 1.8 części z demontażu Wrocław, tel. 604/63-62-41, 514/26-62-41 GG9THTC9

RENAULT 19, CLIO, TWINGO, SCENIC, 1992/00 r., poj. 1.2, 1.4, 1.6, 1.8 silniki, maska, silnika, szyby, drzwi, lampy tylne, reflektory, inne Lubin, tel. 886/68-98-44 JG3111121

RENAULT 19, MEGANE, poj. 1.4, 1.7, silnik, skrzynia bieg., głowica, blok, tłoki, wahacze, belka tylna, amortyzatory, wtryskiwacze, chłodnica, hak, nagrzewnica, siedzenia, lampy, tłumik, maska, silnika, drzwi, szyby, klamki, kłapa tylna, zderzaki, błotniki, konsola, Zabkowice Śląskie, tel. 609/30-78-38 JG3067291

RENAULT 19, MEGANE, 1400 ccm, benz., rozrusznik, Wieluń, tel. 721/26-80-59 G13JKJ3

RENAULT 40 ET MAGNUM, wszystkie części z demontażu Zgorzelec, tel. 727/91-41-40 G13JP77

RENAULT 5, 9, 19, 21, TWINGO silniki, skrzynie biegów, drzwi, maski, szyby, lampy, osprzęt silnikowy, komputery, rozruszniki, alternatory, amortyzatory, sprzężyny, wahacze, ukł. hamulcowy, chłodnica, kola, opony, fotele i inne, może wysyłać Walbrzych, tel. 600/23-70-25, 74/846-49-57, 74/846-49-58 www.darwod.autogielda.pl K10581119

RENAULT CLIO II, reg. reflektor prawy, nowy - 120 zł, Lwówek Śląski, tel. 75/784-32-59 G13JA4A

RENAULT CLIO, 1991/95 r., różne części oprócz blacharki, Jaworzna Śląska, powiat świdnicki, tel. 885/12-58-35 G13JMCU

RENAULT CLIO II, 1991 r., 1400 ccm, tłumik, środkowy z rury, fabryczny stan bdb - 30 zł, Świebodzice, powiat świdnicki, tel. 695/66-33-80, 74/854-30-80 G139RFMA

RENAULT CLIO, 1993 r., 1400 ccm, benz., silnik, skrzynia bieg., belka tylna, zderzaki, elem. elektr. i blacharskie, lampy, drzwi i inne z demontażu Kondratów, powiat jaworski, tel. 515/39-88-38 po 14 JG0521192

RENAULT CLIO, 1995 r., 1200 ccm, benz., wszystkie części z demontażu Bolesławiec, tel. 723/67-26-90 G12FJNYP

RENAULT CLIO II, 1998/09 r., elem. zawieszania, zwrotnice, amortyzatory, osie tylne, elem. przodu, maski, drzwi, błotniki, ćwiartki, elem. wnętrza, kłapa tylna, zderzaki, silniki, skrzynia bieg. i inne, Rawicz, tel. 722/17-08-86 JG3165691

RENAULT CLIO, 1999 r., 1600 ccm, benz., wszystkie części z demontażu Bolesławiec, tel. 665/10-38-61 G13AEJL3

RENAULT CLIO, 1999 r., 1.2, 1.4 części z demontażu, Wrocław, tel. 604/63-62-41, 514/26-62-41 G10PCNMA

RENAULT CLIO, 2001 r., automatic, licznik, kpl. z tablicy rozdzielczej - 70 zł, Wrocław, tel. 604/54-29-49 G139RMWT

RENAULT CLIO, 2002 r., 1400 ccm, 16V, benz., silnik, skrzynia bieg., zawieszenie, alternator, rozrusznik, kołomy, kłapa tylna, drzwi, zderzak tylny, airbag, konsola, tył nadwozia, wspom. kierownicy, katalizator, opony felgi, Kamienna Góra, tel. 512/92-32-07 G13PFER

RENAULT CLIO III, 2003 r., 2500 ccm, dCi, wszystkie części z demontażu silnik, skrzynia bieg., zawieszenia, elem. blacharki, szyby, chłodnice, wentylatory, rozrusznik, alternator, lampy tylne, reflektory, elem. wnętrza i inne, Gromadka, powiat bolesławiecki, tel. 691/60-19-32, 603/71-61-56 JG0463862

RENAULT CLIO SPORT, 2003 r., wszystkie części z demontażu Walbrzych, tel. 605/59-86-02 G139RMKW

RENAULT CLIO III, 2005/09 r., elem. zawieszania, zwrotnice, amortyzatory, osie tylne, elem. przodu, maski, drzwi, błotniki, ćwiartki, elem. wnętrza, kłapa tylna, zderzaki, silniki, skrzynia, bieg. i inne, Rawicz, tel. 722/17-08-86 JG3165701

RENAULT CLIO, 2007 r., prawe przednie drzwi, Włosień, powiat lubański, tel. 75/722-16-63 G139E7MP

RENAULT CLIO, KANGOO, MEGANE oraz model Sport: silniki, skrzynie biegów, drzwi, maski, szyby, lampy, osprzęt silnikowy, komputery, rozruszniki, alternatory, amortyzatory, sprzężyny, wahacze, ukł. hamulcowy, chłodnica, kola, opony, fotele i inne, Walbrzych, tel. 600/23-70-25, 74/846-49-57, 74/846-49-58 www.darwod.autogielda.pl K10580849

RENAULT CLIO, KANGOO, MEGANE 1900 ccm, diesel, silnik + skrzynia bieg., drzwi, inne, Waszów, powiat górówski, tel. 781/43-98-15 G12KLL9K

RENAULT ESPACE, 2200 ccm, turbo D, silnik, pompa wtrysk, głowica, rozrusznik, alternator, Zabkowice Śląskie, tel. 609/30-78-38 JG3067301

RENAULT ESPACE - używane, amortyzatory, błotniki, ćwiartki nadwozia, drzwi, elem. elektryczne, kłapa tylna, kolumna kier., różne części mech. i blach., silnik, skrzynia bieg., szyby, ukł. wydech, zawieszenie, zderzaki, Walbrzych, tel. 600/23-70-25, 74/846-49-57, 74/846-49-58 www.darwod.autogielda.pl K11481400

RENAULT ESPACE III części blacharskie i mechaniczne, Zgorzelec, tel. 504/95-68-89 G137TPWM

RENAULT ESPACE II, III, 1990/03 r. silnik + skrzynia bieg., szyby, lampy, inne, Jelenia Góra, tel. 790/31-23-80 G12KYC4L

RENAULT ESPACE, 1996 r., 2200 ccm, diesel, wszystkie części z demontażu Świętoszów, powiat bolesławiecki, tel. 691/11-99-41 G139TEKT

RENAULT ESPACE, 1997/98 r., 2000 ccm, różne części z demontażu, Wrocław, tel. 604/63-62-41, 514/26-62-41 G197AFJYP

RENAULT ESPACE III, 1998 r., 2200 ccm, turbo D, głowica, Bolesławiec, tel. 691/25-20-17 G134L9NT

RENAULT ESPACE IV, 2004 r., 2200 ccm, dCi, komplet chłodnic + wentylatory - 500 zł, belka pod chłodnicę, pas przedni, ksenony, halogen, spryskiwacze, Trzebnica, tel. 502/42-49-92 G139RWFN

RENAULT ESPACE, 2005 r., 1.9 DCI, 3.0 DCI, elem. zawieszania, zwrotnice, amortyzatory, osie tylne, elem. przodu, maski, drzwi, błotniki, ćwiartki, elem. wnętrza, kłapa tylna, zderzaki, silniki, skrzynia bieg. i inne, Rawicz, tel. 722/17-08-86 JG31656281

RENAULT KANGOO, alternator, głowica, elem. silnika, Dzierżonów, tel. 608/68-86-10 G139TKXW

RENAULT KANGOO 1999 r., 1400 ccm skrzynia bieg., komputer, kolumna kier., drzwi, szyby, belka tylna, amortyzatory, zderzak kierownicza, licznik i inne, Zabkowice Śląskie, tel. 609/30-78-38 JG3067311

RENAULT KANGOO, 2000 r., 1400 ccm, 16V, benz., wszystkie części z demontażu silnik, skrzynia bieg., zawieszania, elem. blacharki, szyby, chłodnica, wentylator, rozrusznik, alternator, lampy tylne, reflektory, elem. wnętrza i inne, Gromadka, powiat bolesławiecki, tel. 691/60-19-32, 603/71-61-56 JG0463872

RENAULT KANGOO 2001 r., 1900 ccm, TDI, 5-osobowy, silnik, osprzęt silnika, skrzynia bieg., półosie, zawieszania, przekł. kierownicy, drzwi, lewe, błotniki tylny, fotele, tapicerka i inne Brzeg, tel. 600/73-25-17 JG2954921

RENAULT KANGOO, 2002 r., 1500 ccm, dCi, głowica, alternator, miska olejowa, pokrywa silnika, Mościszów, powiat dzierzoniowski, tel. 785/16-69-38 G137TKTY

RENAULT KANGOO, 2007/08 r., 1.9 D, 1.5 TDCI, silniki, skrzynie bieg., alternatory, rozruszniki, chłodnice, wentylatory, siedzenia, drzwi, maski, lampy, osie tylna, wspom. kierownicy i inne, Olawa, tel. 601/53-99-68 JG0278223

RENAULT KANGOO, MASTER, MEGANE, SCENIC: silniki, różne części mech. i blacharskie, oświetlenie, zawieszanie, skrzynia bieg., zderzaki, Tel. 71/312-54-64 G139TEHP

RENAULT LAGUNA I LIFT, lampy, zderzaki, halogeny, grill, maska, błotniki, drzwi, kłapa kombi, pas przedni, chłodnica, filtr, zawieszania, kierownica, przełącznik, airbagi, pasy, alufelgi, ABS, lusterka, szyby, podnośniki, szyby, klamki, zamki, Wrocław, tel. 691/06-96-21 JG0281773

RENAULT LAGUNA II, lampy, zderzaki, maski, drzwi, lusterka, szyby, zamki, klamki, przełączniki, airbag, kierownica, alufelgi Wrocław, tel. 601/06-05-95 JG0255913

RENAULT LAGUNA II, silnik na części, skrzynia bieg., chłodnica, rozrusznik, alternator, Bolesławiec, tel. 607/21-84-89 G1349JFN

RENAULT LAGUNA I KOMBI, 1994/00 r., 2200 ccm, DTI, rozrusznik, turbina, pompa wtryskowa, wtryski, kolektory, zderzak przedni z halogenami, błotniki, maska, drzwi, tylne zaciski hamulcowe, felgi stalowe 15" i inne, bardzo dużo części, szybka wysyła w 24h, wysyła za granicę wysyła w 24 godz., wysyła do krajów Unii Europejskiej Świdnica, tel. 600/28-37-55, 660/31-40-31 www.auto-czesci.autogielda.pl auto-czesci@o2.pl K10876852

RENAULT LAGUNA KOMBI, SEDAN, 1994/98 r., 1.8 benz. 2.0 benz., 2.2 Diesel, silnik, skrzynia bieg., głowica, rozrusznik, maska, drzwi, belka tylna, kola, siedzenia i inne, Zabkowice Śląskie, tel. 609/30-78-38 JG3067321

RENAULT LAGUNA, 1995 r., 2200 ccm, wszystkie części z demontażu Lubin, tel. 886/68-98-44 JG3196801

RENAULT LAGUNA, 1995 r., 1800 ccm, wszystkie części z demontażu Bolesławiec, tel. 607/86-37-57 G137W3JM

RENAULT LAGUNA HATCHBACK 1995/01 r., 90 lys, km, 1800 ccm, 8V, srebrny metalik, BACCARA, silnik 1.8 8V F3P idealny - 94ly km, szyby boczne, maska, kierunkowskazy, błotniki, zderzak z halogenami, chłodnica wody i klimatyzacja, pas przedni, drzwi, lusterka elektryczne, kłapa tylna, lampy tylne, zderzak tylny, półka tylna z roletą, lusterka elektryczne, przedkolumna kierownicza, wysyła Świdnica, tel. 600/28-37-55, 660/31-40-31 www.auto-czesci.autogielda.pl auto-czesci@o2.pl K11104042

RENAULT LAGUNA 1996 r., 1800 ccm, benz., wszystkie części z demontażu Świebodzice, powiat świdnicki, tel. 609/86-84-01 G12KCH4

TURBOSPRĘŻARKI

REGENERACJA

SPRZEDAŻ

Wschowa, tel. 0-603 75 52 73

RENAULT LAGUNA 1996 r., 1.8, 2.0 części z demontażu Wrocław, tel. 604/63-62-41, 514/26-62-41 GG9THRNX

RENAULT LAGUNA, 1996/97 r., benz., różne części z demontażu, Chojnów, powiat legnicki, tel. 886/78-88-61 G1349WHT

RENAULT LAGUNA I SEDAN, 1997 r., teleskop przedni - 50 zł, przekażnik świec żarowych - 80 zł, Wrocław, tel. 888/82-60-72 G12E7M4N

RENAULT LAGUNA, 1997 r., 2200 ccm, turbo D, pompa paliwa, kolo zamachowe, pompa wspornik kierownicy, pompa oleju, wal korbowy, tłoki, korbowody, kolektor ssący, kolektor wydechowy, turbina do regeneracji, Żórawina, powiat wrocławski, tel. 788/57-82-88 G12KKNLR

RENAULT LAGUNA, 2001 r., 1900 ccm, dCi, 120 KM, wszystkie części z demontażu Jakszonów, powiat wrocławski, tel. 516/94-75-18 G139PPFM

RENAULT LAGUNA, 2001 r., 1800 ccm, 16V, benz., skrzynia bieg - 800 zł, Ostrów Wielkopolski, tel. 511/34-23-02 G12E9APL

RENAULT LAGUNA HATCHBACK 2002 r., 2000 ccm, iDE, drzwi, błotniki, ksenony, zderzak i inne, podnoszenie z demontażu - od 20 do 300 zł, Odolanów, powiat ostrowski, tel. 505/38-84-44 G137WN9X

RENAULT LAGUNA 2002/07 r., 1.9 DCI, 2.0 DCI, elem. zawieszania, zwrotnice, amortyzatory, osie tylne, elem. przodu, maski, drzwi, błotniki, ćwiartki, elem. wnętrza, kłapa tylna, zderzaki, silniki, skrzynia bieg. i inne, Rawicz, tel. 722/17-08-86 JG3165841

RENAULT LAGUNA II KOMBI, 2004 r., 1600 ccm, 16V, 2.2 dCi: silniki, osprzęt silnika, skrzynie bieg. (5.6), półosie, zawieszania, chłodnice, drzwi, kłapa tylna, kpl. fotele, tapicerka, części do przełożenia z wersji angielskiej, alufelgi z oponami zimowymi i inne, Brzeg, tel. 600/73-25-17 JG2954951

RENAULT LAGUNA III, 2010 r., wszystkie części z demontażu Chojnów, powiat legnicki, tel. 530/20-77-08 G139RFEY

RENAULT LAGUNA, SAFRANE, SCENIC silniki, skrzynie biegów, drzwi, maski, szyby, lampy, osprzęt silnikowy, rozruszniki, alternatory, amortyzatory, sprzężyny, wahacze, ukł. hamulcowy, chłodnica, kola, opony, fotele i inne, wysyła na cały kraj Walbrzych, tel. 600/23-70-25, 74/846-49-57 www.darwod.autogielda.pl K10580659

RENAULT MASCOTT, 2005/08 r., silnik kompletny, części silnika, osprzęt silnika, skrzynia bieg., most tylny, wał napędowy, zawieszanie przednie, przekł. kierownicza, resory, felgi, chłodnica, pompa ABS, kabina kompletna, fotele, nagrzewnica kpl. + klimatyzacja i inne, Brzeg, tel. 600/73-25-17 JG2954961

RENAULT MASCOTT, MASTER 2.0, 2.2, 3.2, 2.5, 2.8 3.0 DCI, 1.9, 2.5, 2.8 TDI, 1.9 TD, 2.5 D, 2.8 D, 2.0 E silniki, kpl. miski olejowe, bloki, waly, tłoki, głowice, kpl. pompy, wtryskiwacze, turbiny, półosie, zwrotnice, alternator, skrzynia bieg. do 2.0 E, kola 16", tapicerka i inne Wrocław, tel. 601/74-19-45, 71/342-19-70 G139J3EPN

RENAULT MASTER 1998/08 r., 2500 D, 2800 TDI, 2500 DCI: silniki w całości lub na części, skrzynia bieg., półosie, przekł. kierownicy,

SILNIK SW-680, silnik samochodowy z przeznaczeniem do kombi, koparki lub agregatu - 3.000 zł. Kisz. tel. 518/19-72-12 G137WNAA

SKODA 105 1981 r., silnik, skrzynia bieg., drzwi przednie i tylna, pokrywa przednia i tylna, szyby kpl i inne z demontażu - 1.000 zł. Świdnica, tel. 538/49-80-46 G139PATA

SKODA FABIA I, II, różne części z demontażu. Kłodzko, tel. 793/58-88-46 JG0367323

SKODA FABIA II, lampy, zderzaki, halogeny, pas przedni, chłodnica, filtry, silniki 1.2, 1.4, 1.9 osprzęt silnika skrzynie bieg., półosie, zawieszania, przekładnie kier., felgi, alufelgi, hak, airbagi, deska, pasy, kierownice, stacyjki, szyby, lusterka, podnośniki. Wrocław, tel. 693/21-67-36 JG024563

SKODA FABIA II, lampy, halogeny, zderzaki, pas przedni, chłodnica, filtr, intercooler, błotniki, maski, grille, drzwi, klapy, lusterka, podnośniki, szyby, zamki, felgi, alufelgi, opony, kierowcy, deska rozd. Wrocław, tel. 693/21-67-36 JG0247793

SKODA FABIA, 2000/08 r., poj. 1.2, 1.4, 1.9 TDI, wszystkie części z demontażu. Ząbkowice Śląskie, tel. 609/50-30-72 G12KHMYM

SKODA FABIA, 2001/04 r., lampy, zderzaki, chłodnica, blacharka, lusterka. Wrocław, tel. 727/23-43-87 G12A44R

SKODA FABIA kombi, 2001/07 r., 1.4 TDI, 1.9 SDI, używane - silnik 1.4 TDI, 1.9 SDI, skrzynia b., osprzęt silnika, zawieszania, półosie, przekładnia kierownicza, pompa wspomagania, chłodnica, poduszki, deska, szyby, drzwi, klapy, elem. wnętrza, drzwi, szyby, błotniki i wiele innych. Wrocław, tel. 505/89-44-88, 514/78-59-76 autometel@interia.pl K10210623

SKODA FABIA, 2002 r., 53 tys. km, 1400 ccm, MPI, silnik, skrzynia bieg., kolumna kier., chłodnica, lampy, airbagi, konsola, elem. blacharki, kłoda, siedzenia, inne. Ząbkowice Śląskie, tel. 609/30-78-38 JG0873462

SKODA FABIA, 2003 r., pompa wspomagania RTW Bystrzyca Kłodzka, tel. 667/74-66-85 G12KYR9H

** CZĘŚCI SKODA RÓŻNE MODELE**

SKODA FABIA, FELICJA, OCTAVIA, ROOMSTER, SUPERB, wszystkie modele i wszystkie pojemności: wszystkie części mechaniczne i blacharskie, silniki, skrzynie biegów, zawieszania, tapicerka, konsole, poduszki pow., szyby, ukł. wydechowe i wiele innych, faktury, gwarancja, wysyłka lub dowóz. Kawice 4ci k. Prochowice, powiat legnicki, tel. 76/858-51-31, 698/83-18-32, 692/66-02-32 HI2566969

SKODA FAVORIT, 1993 r., 1300 ccm, części z demontażu. Wrocław, tel. 604/63-62-41, 514/26-62-41 G10PCNNW

SKODA FAVORIT, FELICJA, poj. 1.3, 1.6, 1.9, silnik, skrzynia bieg., glowica, blok, łożki, wahacz, rozrusznik, alternator, kłoda, amortyzatory, siedzenia, tarca + docisk, stacyjka, maska, drzwi, klapy tylna, zderzak, hak, błotniki, inne. Ząbkowice Śląskie, tel. 609/30-78-38 JG3083541

SKODA FAVORIT, FELICJA, OCTAVIA, silniki, skrzynie biegów, drzwi, maski, szyby, lampy, osprzęt silników, komputery, rozruszniki, alternatory, amortyzatory, sprężyny, wahacz, ukł. hamulcowy, chłodnica, kłoda, opony, fotele i inne, moż. wysyłki. Walbrzych, tel. 600/23-70-25, 74/846-49-57, 74/846-49-58 www.darwot.autogielda.pl K10581109

SKODA FELICJA, czerwony, drzwi kpl. 4 szt. - 150 zł/ szt. i siedzenia kpl., jak nowe - 400 zł. Walbrzych, tel. 787/10-26-17 JG1241922

SKODA FELICJA, poj. 1.3, 1.6, 1.9 D, wszystkie części z demontażu Oleśnica, tel. 511/60-11-33 G13FWHT

SKODA FELICJA, 1995/96 r., 1.3, 1.6, części z demontażu. Wrocław, tel. 604/63-62-41, 514/26-62-41, G194CL04K

SKODA FELICJA, 1998 r., poj. 1.3, 1.6, różne części z demontażu. Wrocław, tel. 799/10-07-87 G12KLRMW

SKODA FELICJA, OCTAVIA, 1996/01 r., maska, błotniki, drzwi, lampy, zderzaki, lusterka, chłodnica, rozrusznik, alternator, kłoda i inne. Wrocław, tel. 667/22-61-18, G13NTC3

SKODA OCTAVIA, lampy, zderzaki, grille, błotniki, maski, drzwi, klapy, szyby, chłodnica, silniki 1.6-1.9, osprzęt silników, półosie, filtry, zawieszania, hak, airbagi, deski, fotele, rolety, wycieraczki, lusterka, zamki, klamki, podnośniki, szyby, przelączniki, felgi. Tel. 691/06-96-21 GJ0255923

SKODA OCTAVIA II, lampy, halogeny, zderzaki, pas przedni, chłodnica, filtry, intercooler, błotniki, grille, maski, drzwi, klapy, felgi, lusterka, szyby, podnośniki, szyb. zamki, zawieszanie tylne, roleta bag. Wrocław, tel. 601/06-05-95 JG0147673

SKODA OCTAVIA II, lampy, halogeny, zderzaki, grille, błotniki, maski, drzwi, klapy, felgi, opony, alufelgi, chłodnica, intercooler, filtry, lusterka, podnośniki, szyb. szyby, zamki, zawieszanie tylne, roleta bag. Wrocław, tel. 695/84-21-34 JG0395933

SKODA OCTAVIA, 1997/04 r., 1.6, 1.8 T, 1.9 TDI, wszystkie części blacharskie i mechaniczne z demontażu Legnica, tel. 791/23-63-18 JG1186942

SKODA OCTAVIA hatchback, kombi, 1998/07 r., diesel używane. 1.6 2.0 benzyn. 1.9 2.0 1.6 TDI silniki, skrzynie biegów, turbiny, półosie, pompy wtryskowe, pompy wspomagania kier., alternatory, rozruszniki, kompresory klimat., zawieszania, maski, błotniki, zderzaki, drzwi, szyby, poduszki pow., elem. Wrocław, tel. 505/99-44-88, 514/78-59-76 autometel@interia.pl K10202803

SKODA OCTAVIA, 2000 r., 2000 ccm, benz., inst. gaz., różne części mech i blacharskie. Jelenia Góra, tel. 533/52-92-06 G12JNCCA

SKODA OCTAVIA KOMB, 2000 r., 1900 ccm, TDI, części z demontażu. Wrocław, tel. 604/63-62-41, 514/26-62-41 G10PCNNW

SKODA OCTAVIA HATCHBACK, 2000/07 r., 1900 ccm, TDI, silnik (ALH) 90 KM, skrzynia biegów, szyby, błotnik lewy, reflektor lewy, pas przedni, lusterka, drzwi, klapy tylna, lampy tylne, zderzak tylny, el. podnośniki, szyb. vacuum pompa, pompa wspomagania, alternator, rozrusznik, turbosprężarka, wózek pompa wtryskowa i wiele innych, szybka wysyłka w 24h. Świdnica, tel. 600/23-70-25, 660/31-40-31 www.auto-czesci.autogielda.pl auto-czesci@o2.pl K10122773

SKODA OCTAVIA, 2001/08 r., 1.9 TDI, 2.0 TDI, elem. zawieszania, zwrotnice, amortyzatory, osie tylne, elem. przodu, maski, drzwi, błotniki, czwartki, elem. wnętrza, klapy tylna, zderzaki, silniki, skrzynia bieg. i inne. Rawicz, tel. 722/17-08-86 JG0685512

SKODA OCTAVIA, 2004 r. drzwi, szyby, tapicerka, fotele, klapy, maglowica, wahacz, półosie, klamki, liczniki, osi tylna, elem. blacharki, dokumentacja, nagrzewnica, wszystkie elem. potrzebne do przełożenia z wersji angielskiej. Trzebnica, tel. 605/63-61-65 G134WJ7H

SKODA SUPERB, 2010 r., felgi, opony, alufelgi, błotniki, maska, grill, drzwi, klapy tylna, zderzak tylny, roleta bag. Wrocław, tel. 601/06-05-95 JG0359283

SMART drzwi prawe, szyba, podnośnik szyby, lusterko, zamek prawy, lampy tylne, ABS, serwo. Wrocław, tel. 601/06-05-95 JG0281663

FOTO SSANGYONG ACTYON XDI, 2000 ccm, wszystkie części z demontażu, silniki, skrzynie, mosty, blacharka, lampy, elektryka, elem. wnętrza, zawieszanie i inne, dobre ceny, gwarancja, wysyłka, możliwy montaż. Jelcz-Laskowice, tel. 792/99-88-45 I139T3RT

FOTO SSANGYONG REXTON XD, 2005/06 r., 2700 ccm, używane, wszystkie części z demontażu, silniki, skrzynie, mosty, blacharka, lampy, elektryka, elem. wnętrza, zawieszanie i inne, dobre ceny, gwarancja, wysyłka, możliwy montaż. Jelcz-Laskowice, tel. 604/99-88-44 I139T3RH

STAR, silnik SW-680 turbo, używany, stan db. inne części Jelenia Góra, tel. 603/61-30-72 G139TKPN

STAR, części zamienne do Stara 28, 200, 244, SW400, 4211, Jelcza 317, po rozbiórce, wspomaganie kierownicy i glowice, opony, drzwi oraz bardzo dużo innych części. Walbrzych, tel. 693/54-69-68 I139AJR

STAR, nowa chłodnica, glowica SW-400, pompa wtrysk sprzegło kpl. silownik wyrołu i inne. Węgrzy, powiat wrocławski, tel. 71/311-48-19 G134XL9W

TOYOTA RAV4, 1997 r., wszystkie części z demontażu, kłoda, szyby, silniki, skrzynie bieg., karoserie. Wrocław, tel. 609/82-81-24 JG0350803

TOYOTA RAV4, 2003 r., hak, oryg. - 350 zł, halogen przedni lewy - 100 zł, Bystrzyca Kłodzka, halogen 501/75-96-45 G139KLR4

TOYOTA COROLLA E, 2000 r., 1400 ccm osprzęt silnika, zawieszanie przednie i tylne, półosie, drzwi, lusterka, lampy tylne, komputery, pompy, cewki, przekł. kierownicze i inne. Wrocław, tel. 669/41-27-75 JG2872491

TOYOTA COROLLA E, 1994/95 r., 1300 ccm, części z demontażu Wrocław, tel. 604/63-62-41, 514/26-62-41 G694JEF7Y

TOYOTA COROLLA E, 11, 1998/99 r., 1300 ccm, różne części z demontażu. Wrocław, tel. 604/63-62-41, 514/26-62-41 G694JRK3E

TOYOTA COROLLA, 2000 r., 1400 ccm osprzęt silnika, zawieszanie przednie i tylne, półosie, drzwi, lusterka, lampy tylne, komputery, pompy, cewki, przekł. kierownicze i inne. Wrocław, tel. 669/41-27-75 JG2872491

TOYOTA RAV4, osłona na kolo zapasowe, kpl. - 200 zł. Kąty Wrocławskie, tel. 693/72-44-70 G13MNPX

TOYOTA RAV4, 1997 r., wszystkie części z demontażu, kłoda, szyby, silniki, skrzynie bieg., karoserie. Wrocław, tel. 609/82-81-24 JG0350803

TOYOTA RAV4, 2003 r., hak, oryg. - 350 zł, halogen przedni lewy - 100 zł, Bystrzyca Kłodzka, halogen 501/75-96-45 G139KLR4

TOYOTA STARLET, 1993 r., 1300 ccm, 12V, części z demontażu. Wrocław, tel. 604/63-62-41, 514/26-62-41 G694JEF7W

TOYOTA YARIS, wszystkie części z demontażu. Legnica, tel. 880/98-18-32 G137TRFH

REGENERACJA GŁOWIC
- SPAWANIE ALUMINIUM -
Wrocław, ul. Brücknera 10 (wjazd od ul. Toruńskiej)
CZAD tel. 071/326 05 64, 326 05 34
szybko - tanio - solidnie 0502 566 006, 0693 14 41 40

TOYOTA YARIS, 2000 r., używane, amortyzatory, błotniki, chłodnica, czwartki nadwozia, drzwi, elem. elektryczne, grill, klapy tylna, kolumny McPhersona, kolumna kier., lampy tylne, pompa wodna, rozrusznik, różne części mech i blach. silniki skrzynia bieg., wahacz, Walbrzych, tel. 74/846-49-57, 74/846-49-58, 600/23-70-25 www.darwot.autogielda.pl K11814801

TOYOTA YARIS, 2000 r., 1000 ccm, VVT-i części z demontażu. Wrocław, tel. 604/63-62-41, 514/26-62-41 G10T3JC

TRABANT 1.1 POLO skrzynia bieg., półosie przednie, lampy tylne, Opolo, tel. 77/456-71-62 G139MRP

FOTO TRABANT 601, błotniki, drzwi, elem. elektryczne, grill, klapy tylna, maska, różne części mech. i blach. i szyby, Mam drzwi, błotniki, maska, opony, fotele i różne części. Lwówek Śląski, tel. 608/50-12-34 I139RLK9

UAZ nowe i używane - różne części. Jelenia Góra, tel. 602/80-03-11 G12K3LCC

UAZ, most tylny kpl., 2 szt. - 450 zł/szt. Kamienna Góra, tel. 601/64-16-13 G13TRF47

VOLVO, turbo 55 po naprawie głównej - 1.000 zł. Wrocław, tel. 792/19-04-61 FG0373713

VOLVO 30, S40, V40, V50, X60 oświetlenie, obciążenie, zawieszania, zderzaki, airbagi, różne części mechaniczne i inne. Tel. 603/63-17-70 G11HWF4

VOLVO 440, 460, S40, S70, V40, V70, silniki, skrzynia bieg., zawieszania, elem. blacharki, oświetlenie, konsola, airbagi, zderzaki, klapy, inst. elektr. szyby i inne. Tel. 603/63-17-70 G11HWF4

VOLVO 440, S40, silniki, skrzynie biegów, drzwi, maski, szyby, lampy, osprzęt silników, komputery, rozruszniki, alternatory, sprężyny, wahacz, ukł. hamulcowy, chłodnica, kłoda, opony, fotele i inne. Walbrzych, tel. 600/23-70-25, 74/846-49-58 www.darwot.autogielda.pl K10151220

SUZUKI ALTO, MARUTI, amortyzatory, drzwi, szyby, wahacz, silniki, skrzynie biegów, maski, lampy, osprzęt silników, komputery, rozruszniki, alternatory, sprężyny, ukł. hamulcowy, chłodnica, kłoda, opony, fotele i inne. Walbrzych, tel. 600/23-70-25, 74/846-49-58 www.darwot.autogielda.pl K10151220

SUZUKI BALENO, 1998 r., 1300 ccm, 16V, części z demontażu. Wrocław, tel. 604/63-62-41, 514/26-62-41 G194YWT4

SUZUKI BALENO, SWIFT, różne roczniki i modele silniki, skrzynie biegów, drzwi, maski, szyby, lampy, osprzęt silników, komputery, rozruszniki, alternatory, amortyzatory, sprężyny, wahacz, ukł. hamulcowy, chłodnica, kłoda, opony, fotele i inne. wysyłka na cały kraj wysyłka na cały kraj. Walbrzych, tel. 600/23-70-25, 74/846-49-57, 509/15-88-87 JG0158981

SUZUKI SAMURAI, 1000 ccm, silnik, skrzynia bieg., mosty, Bytom Odrzański, powiat nowosolski, tel. 68/388-48-19, 660/70-54-97 G12F3779

SUZUKI SAMURAI, poj. 1.0, 1.3, wszystkie części z demontażu. Bytom Odrzański, powiat nowosolski, tel. 601/17-44-71, G139T3RA

SUZUKI SWIFT, różne części mech i blacharskie. Zgorzelec, tel. 513/53-93-51 G1379EC3

SUZUKI WAGON R+, 1988/99 r., 1000 ccm, 16V, części z demontażu. Wrocław, tel. 604/63-62-41, 514/26-62-41 G10PCNP7

TATRA 815 3W, części z demontażu (skrzynia ładunkowa), pompa wywołu z przystawką oraz pompa paliwa wtryskowa do modelu 148. Tel. 602/62-83-15 G139TPJN

TOYOTA AVENSIS, CARINA, COROLLA, STARLET, silniki, skrzynie biegów, drzwi, maski, szyby, lampy, osprzęt silników, komputery, rozruszniki, alternatory, amortyzatory, sprężyny, wahacz, ukł. hamulcowy, chłodnica, kłoda, opony, fotele i inne. wysyłka na cały kraj. Walbrzych, tel. 600/23-70-25, 74/846-49-57 www.darwot.autogielda.pl K10580709

VOLVO S60, S80, V70, XC70, XC90, silniki, skrzynia bieg., zawieszania, elem. blacharki, oświetlenie, airbagi, zderzaki, błotniki, klapy, szyby, różne części mechaniczne i inne. Tel. 667/20-60-47 G11HWFEA

VOLVO S80, 2007 r., wiązka elektryczna do czujników parkowania i spryskiwaczy reflektorów, przednia. Oleśnica, tel. 609/19-32-03 G139JL4

VOLVO V40, wszystkie części z demontażu. Ligota, powiat ostrzeszowski, tel. 693/36-75-07 G12EJXR3

VOLVO V40 KOMB, 1997 r., 1900 ccm, TDI, wszystkie części z demontażu; silnik skrzynia bieg., zawieszania, elem. blacharki, szyby, chłodnica, wentylator, rozrusznik, alternator, lampy tylne, reflektory, elem. wnętrza i inne. Gromadka, powiat bolesławiecki, tel. 691/60-19-32, 603/71-61-56 JG0463932

VOLVO V40 KOMB, 1997/04 r., 1800 ccm, 16V, skrzynia biegów (automatyczna), szyby, pas tylny (ścianka), chłodnica oleju, wentylator, drzwi, poduszki powietrzne, rozrusznik, węże wodne, wahacz, zwrotnice, amortyzatory, sprężyny, boczki na drzwi, nagrzewnica, oponnica, silowniki tylnej klapy pompa wspomaganie, pompa ABS i inne, wysyłka w 24h. Świdnica, tel. 600/28-37-55, 660/31-40-31 www.auto-czesci.autogielda.pl auto-czesci@o2.pl K12878151

VOLVO V40, 1999 r., wszystkie części z demontażu. Czaple, powiat zlotoryjski, tel. 504/65-82-41 G134XM97

VOLVO V70, 1999/00 r., silnik 2.5 TDI, turbina, chłodnica, wentylatory, przekł. kierownicy, silniczek wycieraczek, maska, grill, zderzak, lusterka, lampy tylne, wzmożenie człowie i inne. Wrocław, tel. 501/46-09-70, 502/78-94-01 JG0148153

VW, 1000 ccm, 1.3, 1.4, 1.6, 1.8, 1.9, 2.0 E, D, TD, TDI, różne części mechaniczne i blacharskie, szyby, reflektory, silnik kpl., mech. silnikowy, wały, łożki, glowice, pompy wtryskowe, turbiny, rozrusznik, alternator, skrzynia bieg., sprzegła, skrzynia bieg., ukł. kierownicy, stacyjka Legnica, tel. 791/23-63-18 JG0538842

VW karoseria, zawieszania, lampy, felgi i inne z demontażu, także do Seat i Forda Galaxy. Wrocław, tel. 609/82-81-24 JG0359903

VW, 1900 ccm, SDI, silnik - 1.200 zł. Dobrzyca, powiat pleszewski, tel. 510/33-41-56 G139RMNJ

VW, 1900 ccm, SDI, silnik na części Rewal, powiat gryficki, tel. 508/06-22-45 FG0373223

VW, 1998 r., 1900 ccm, diesel, silnik - 700 zł. Piaski, powiat gostyński, tel. 668/84-23-62 G139RLPK

VW BORA, 1998/04 r., 1.6, 1.8 T, 1.9 TDI, wszystkie części blacharskie i mechaniczne z demontażu. Legnica, tel. 791/23-63-18 JG1186922

VW, 1998 r., 1900 ccm, diesel, silnik - 700 zł. Piaski, powiat gostyński, tel. 668/84-23-62 G139RLPK

VW BORA, 1998/04 r., 1.6, 1.8 T, 1.9 TDI, wszystkie części blacharskie i mechaniczne z demontażu. Legnica, tel. 791/23-63-18 JG1186922

VW BORA, 1999 r., 1.4 16V, 1.8 benz., 1.6 SR, 1.9 TDI, 2.3 benz. - różne części z demontażu mechaniczne, blacharskie, elem. wnętrza, silniki, skrzynia bieg., manual i automat, alufelgi skrózona tap. biała Nowa Sól, tel. 509/04-62-53 JG113452

VW BORA, 2000/01 r., 1.6 1.9 TDI, części z demontażu. Wrocław, tel. 604/63-62-41, 514/26-62-41 G1974JTM

VW BORA, 2001 r., 1900 ccm, TDI, silnik, osprzęt silnika, skrzynia bieg. (6). Brzeg, tel. 600/73-25-17 JG2954301

VW BORA, JETTA, POLO, SHARAN, TRANSPORTER, silniki, różne części mech i blacharskie, skrzynia bieg., zawieszanie, oświetlenie, obciążowanie, zderzaki. Kł., tel. 667/20-60-47 G13TEHY

VW CADDY, 1996/00 r., 1900 ccm, D, TD, SDI, różne części mechaniczne i blacharskie, szyby, reflektor, silnik, blok silnika, wał, łożki, glowica, pompa wtryskowa, rozrusznik, alternator, sprzegło, skrzynia bieg., półosie, ukł. kierownicy, chłodnica, zderzaki, lusterka i inne. Legnica, tel. 791/23-63-18 JG0561082

VW CADDY, 1996/00 r., 1900 ccm, D, TD, TDI, SDI, różne części mechaniczne i blacharskie, szyby, reflektory, silnik, blok silnika, wał, łożki, glowica, pompa wtrysk, rozrusznik, alternator, sprzegło, skrzynia bieg., półosie, ukł. kierownicy, chłodnica, zderzaki, lusterka i inne. Legnica, tel. 791/23-63-18 JG0538872

VW CADDY, 2005 r., lampy, zderzaki, maska, drzwi. Wrocław, tel. 601/06-05-95 JG0281633

VW CADDY, TRANSPORTER T4, silniki, skrzynie biegów, drzwi, maski, szyby, lampy, osprzęt silników, komputery, rozruszniki, alternatory, amortyzatory, sprężyny, wahacz, ukł. hamulcowy, chłodnica, kłoda, opony, fotele i inne. Walbrzych, tel. 600/23-70-25, 74/846-49-58 www.darwot.autogielda.pl K10580799

VW EOS, GOLF V, PASSAT, TOURAN, 2000 ccm, TDI (Common Rail), przepustnica powietrza - 250 zł. Wrocław, tel. 608/84-46-03 G12JF9JA

VW GOLF, 4-rych bieg. do wszystkich modeli. Leszno, tel. 605/69-32-89 JG0081143

VW GOLF V, 2000 ccm, TDI, silnik + skrzynia bieg., zawieszania, lampy, elem. blacharskie, wyposażenie wnętrza - od 100 zł. Paszyszy, powiat nowosolski, tel. 607/61-15-77, 509/15-88-87 JG0158981

VW GOLF IV lampy, grill, zderzaki, pas przedni, chłodnica, błotniki, maski, drzwi, klapy, szyby, lusterka, silniki 1.4, 1.6, 1.9, osprzęt silnika, skrzyniowy, wózki, przekł. kierownicy, teleskopy, liczniki, stacyjka, kierownice, airbagi, pasy, łożki, felgi, opony. Wrocław, tel. 601/06-05-95 JG0359313

VW GOLF III, 1600 ccm, czerwony, 5-drzwiowy, wszystkie części z demontażu. Bolesławiec, tel. 607/86-37-57 G137WJL

VW GOLF II, reflektory nowe - 50 zł/szt. Bolesławiec, tel. 535/11-11-35 G137TRFF

VW GOLF III, różne części z demontażu. Dzierżonów, tel. 507/16-17-03 G12KYATJ

VW GOLF II, 1600 ccm, diesel, skrzynia bieg., maska, Kamienna Góra, tel. 697/97-15-73 G13KFM

VW GOLF IV, 1900 ccm, TDI, wszystkie części z demontażu. Losice, powiat wrocławski, tel. 695/19-90-05 G137AFH9

VW G

VW PASSAT B3 B4, poj. 1.8, 1.9, 2.0 silnik, skrzynia bieg. głowica blok, tłoki, wahacze amortyzatory, kola, pompa paliwa, miska olejowa, wspornik kierownicy, przełącznik siedzenia, hak maska, błotniki, zderzak, moduł zapłonu, komputer, klapa tylna, lampy, inne. Ząbkowice Śląskie, tel. 609/30-78-38 JG3063961

VW PASSAT B5, 1900 ccm, TDI, 90 i 110 KM, silniki, skrzynia bieg., zawieszania, blacharka, wspornik kierownicy i inne części do TDI, moźl. montaż, również do Audi A4. Żagań, tel. 604/82-06-70 JG0301383

VW PASSAT B4 KOMBI, 1900 ccm, TDI, wszystkie części z demontażu. Bolesławiec, tel. 693/88-73-88 G129T3HY

VW PASSAT B5, 2800 ccm, V6, benz., elem. blacharki, elem. silnika, liny, powiat bolesławiecki, tel. 514/65-48-45 G12JYA9N

VW PASSAT B3, pompa hamulcowa, ABS, Jordanów Śląski, powiat wrocławski, tel. 886/75-64-17 G139RFTF

VW PASSAT B5, 1600 ccm, 1.9, silniki, rozruszniki, alternatory, skrzynie bieg., pompy wyriskowe, spryskiwacz, drzwi, klapy, zderzak, błotniki, cwiarki, szyby, tapicerka, zwrotnice, wahacze, kola stalowe, alufelgi 15", Sroda Śląska, tel. 783/65-04-77 G12JHWMH

VW PASSAT, 1800 ccm, benz., wszystkie części z demontażu - od 10 zł. Sroda Śląska, tel. 604/46-55-71 G139NCHP

VW PASSAT B3, B4, B5, różne roczniki i modele silniki, skrzynie biegów, drzwi, maski, szyby, lampy, osprzęt silników, komputery, rozruszniki, alternatory, amortyzatory, sprężyny, wahacze, ukł. hamulcowy, chłodnica, kola opony, fotele i inne, wysyła na cały kraj! Walbrzych, tel. 600/23/70-25 74/846-49-57 74/846-49-58 www.darwod.autogielda.pl K10581099

VW PASSAT B6, reflektory - 250 zł. Ząbkowice Śląskie, tel. 797/47-26-22 G1397L7L

VW PASSAT B3 KOMBI, 1900 ccm benz., wszystkie części z demontażu. Zgorzelec, tel. 513/07-53-62 G139TCW9

VW PASSAT, 1983 r., 1600 ccm, diesel, skrzynia bieg (5), chłodnica zb. paliwa, sprężyna, amortyzatory, szyby, ukł. hamulcowy, łożarce, zaciski, bębny ham., cylindery ham., końcówki drążków, sworznie, maska, rozrusznik, lampy, stacyjka, zamki, klamki, podnośniki szyb, silniczki wycieraczek, korek wlewu paliwa, kolektor wdechowy Jugowice, powiat walbrzyski, tel. 609/96-74-87 G139TKRE

VW PASSAT, 1986 r., 1.6D, TDI, 1.8E, wszystkie części blacharskie i mechaniczne z demontażu. Legnica, tel. 791/23-63-18 JG1186802

VW PASSAT, 1988/96 r., 1800 ccm, 1.9, 2.0 E, D, TDI, różne części mech. i blacharskie, szyby, reflektory, silnik kpl., blok silnika, wał, tłoki, głowica, pompa wyrisk., rozrusznik, alternator, sprzęgło, skrzynia bieg., półosie, ukł. kierowniczy, stacyjka, klamki, chłodnica, zderzak. Legnica, tel. 791/23-63-18, 605/65-89-39 JG0538982

VW PASSAT B3, B4, 1988/96 r., różne części mech i blacharskie z demontażu, elem. wnętrza. Nowa Sól, tel. 509/04-62-53 JG1413472

VW PASSAT B3, B4, 1989/96 r., różne części z demontażu. Kłodzko, tel. 793/58-88-46 JG0360693

VW PASSAT, 1990/91 r., 1.6, 1.8, 2.0, części z demontażu. Wrocław, tel. 604/63-62-41, 514/26-62-41 GG9RWLW7

VW PASSAT B3, 1991 r., wszystkie części z demontażu. Sobótka, powiat wrocławski, tel. 71/391-05-06, 661/99-47-61 G12JLJ3W

VW PASSAT B4, 1993/97 r., 2000 ccm alternator - 50 zł, rozrusznik - 50 zł, poduszki pod silnik - 40 zł, głowica - 100 zł, blok silnika - 100 zł, wał - 100 zł i inne części. Lubin, tel. 697/65-66-73 JG0357013

VW PASSAT, 1994/96 r., 1800 ccm, 1.9, 2.0 E, D, TDI, VR6, różne części mechaniczne i blacharskie, szyby, reflektory, silnik kpl., blok silnika, wał, tłoki, głowica, pompa wyrisk., turbina, alternator, rozrusznik, sprzęgło, skrzynia bieg., półosie, felgi, ukł. kierowniczy, stacyjka, chłodnica, lusterka, inne. Legnica, tel. 791/23-63-18 JG0539012

VW PASSAT B4 KOMBI, 1996 r., poj. 1.8 benz., 1.9 TDI silnik + skrzynia bieg., elem. blacharki, zawieszanie, el. szyby, elem. wnętrza. Jaskonów, powiat wrocławski, tel. 607/44-00-63 G197FH3K

VW PASSAT B4, 1996 r., wszystkie części z demontażu. Świebodzice, powiat świdnicki, tel. 792/54-10-77 G12ALTT4

VW PASSAT B4 KOMBI, 1996 r., 1.8 benz., 1.9 TDI, wszystkie części z demontażu. Żórawina, powiat wrocławski, tel. 664/78-55-61 G197JALY

AHL, reflektor lewy (Europa), błotnik prawy, drzwi, lusterko prawe, ukł. podnośniki szyb, chłodnica wody, wózek, misza, alternator, rozrusznik, zaciski hamulcowe, stacyjka + komputer, półosie z przegubami, stabilizator, sprężarka klimatyzacji, kierownica, przełączniki pod kierownicę i wiele innych, wysyła. Świdnica, tel. 600/28-37-55, 660/31-40-31 www.auto-czesci.autogielda.pl auto-czesci1@o2.pl K10846012

VW PASSAT B5, 1997/7 r., TDI, 110 KM, silnik, Sroda Śląska, tel. 794/23-75-56 G139RFWA

VW PASSAT B5, 1997/00 r., wszystkie części z demontażu. Jaworzyna Śląska, powiat świdnicki, tel. 601/57-68-01 G13H7P4

VW PASSAT B5, 1997/00 r., wszystkie części z demontażu. Kłodzko, tel. 793/58-88-46 G137TRKR

VW PASSAT B5, B6, 1997/02 r., różne części z demontażu. Kłodzko, tel. 793/58-88-46 JG0367383

VW PASSAT, 1997/04 r., 1.6, 1.8T, 1.9 TDI, wszystkie części blacharskie i mechaniczne. Legnica, tel. 791/23-63-18 JG1186822

VW PASSAT B5, 1997/04 r., wszystkie części blacharskie i mechaniczne, elem. wnętrza, silniki 1.9 TDI, 90KM, 110KM, 115KM, 130 KM, 18 benz., 2.3 benz., 2.5TDI, skrzynia bieg., manualna i automat, serwo i inne, sekwencja 6-mies do 2.3, sedan-kombi. Nowa Sól, tel. 509/04-62-53 JG0575402

VW PASSAT sedan kombi, 1997/05 r., 1.8 1.9, używane, silniki 1.9 TDI, 90, 101, 110, 130 KM, 2.5 TDI, 150 KM, 1.8 2.0V, błotniki, drzwi, elem. elektr., grill, klapa tylna, zawieszania, lampy tylne, lusterka, pompa wyrisk., reflektory, rozrusznik, maska, chłodnica, skrzynie biegów. Wrocław, tel. 505/99-44-88, 514/78-59-76 automonet@interia.pl K10210283

VW PASSAT, 1997/98 r., 1.6, 1.9 TDI, różne części z demontażu. Wrocław, tel. 604/63-62-41, 514/26-62-41 G197ECE4M

VW PASSAT B5, 1998 r., 1800 ccm, turbo E, wszystkie części z demontażu. Świebodzice, powiat świdnicki, tel. 731/02-77-08 G1347ENX

VW PASSAT B5 KOMBI SEDAN, 1998/01 r., 1900 ccm, TDI 110, 115, 130 K, silniki, osprzęt silnika, skrzynie bieg (manualne, Tiptronic), półosie, zawieszania, chłodnica, drzwi, klapy tylna, zderzaki, elem. tapicerki, części do przeloznienia z wersji angielskiej, alufelgi z oponami i inne. Brzeg, tel. 600/73-25-17 JG2954351

VW PASSAT, 1998/03 r., 1.9 TDI, 1.8, 2.0 benz., elem. zawieszania, zwrotnice, amortyzatory, osie tylne, elem. przodu, maski, drzwi, błotniki, cwiarki, elem. wnętrza, klapy tylna, zderzaki, silniki, skrzynia bieg i inne. Rawicz, tel. 722/17-08-86 JG0422172

VW PASSAT B5, 1999 r., TDI, 110 KM, silniki 1.9, głowice, pompy, turbiny, kola dwumasowe, skrzynie, półosie, wszystkie drzwi, felgi, opony, poduszki, fotele, konsole, inne wysyła w 24 godz. Kłodzko, tel. 601/62-21-37 JG1071542

VW PASSAT, 1999 r., błotnik przedni prawy - 100 zł, podłużnica prawa przednia - 50 zł. Wrocław, tel. 784/42-89-12 JG0363143

VW PASSAT B5, 1999 r., 1600 ccm, benz., wszystkie części silnika AHL + osprzęt. Lubań, tel. 691/78-11-51 G1397MF9

VW PASSAT B5, 2000 r., 2300 ccm, benz., części silnika, karoseria, skrzynia bieg., szyby i inne z demontażu. Góra, tel. 663/42-54-23 FG0372403

VW PASSAT B5, 2000/05 r., po lifingu, reflektor so-czewkowy przedni lewy - 200 zł, listwa dolna zderzaka przedniego - 50 zł, nakładka zderzaka tylnego do kombi - 80 zł. Oborniki Śląskie, powiat trzebnicki, tel. 603/31-25-89 G134Y7KH

VW PASSAT B5, 2000/05 r., po lifingu, reflektor so-czewkowy przedni lewy - 200 zł, listwa dolna zderzaka przedniego - 50 zł, nakładka zderzaka tylnego do kombi - 80 zł. Oborniki Śląskie, powiat trzebnicki, tel. 603/31-25-89 G134Y7KH

VW PASSAT FL SEDAN, 2000/05 r., 1900 ccm, TDI, AXX, silnik 130 KM, skrzynia bieg., maska, reflektor, prawy, błotniki, chłodnica wody klimat., wentylator, drzwi, lusterka, klapy tylna, lampy tylne, pompowtryskiwacz, turbosprężarka, pompa wyriskowa, pompa wspomagania, alternator, rozrusznik, sprzęgło, stacyjka + komputer + immobilizer (licznik), wysyła. Świdnica, tel. 600/28-37-55, 660/31-40-31 www.auto-czesci.autogielda.pl auto-czesci1@o2.pl K10198313

VW PASSAT B5, 2001 r., amortyzatory, drzwi, szyby, wahacze, silniki, skrzynie biegów, maski, lampy, osprzęt silników, komputery, rozruszniki, alternatory, sprężyny, ukł. hamulcowy, chłodnica, kola opony, fotele i inne, wysyła na cały kraj! Walbrzych, tel. 600/23/70-25 74/846-49-57 74/846-49-58 www.darwod.autogielda.pl K10867739

VW PASSAT B6, 2006/11 r., 2000 ccm, TDI, różne części. Jelenia Góra, tel. 693/31-49-12 G12JHC99

VW POLO, różne roczniki i modele: silniki, skrzynie biegów, drzwi, maski, szyby, lampy, osprzęt silników, komputery, rozruszniki, alternatory, amortyzatory, sprężyny, wahacze, ukł. hamulcowy, chłodnica, kola, opony, fotele i inne, wysyła na cały kraj! Walbrzych, tel. 600/23/70-25, 74/846-49-57, 74/846-49-58 www.darwod.autogielda.pl K10580919

VW POLO, 1988/93 r., 1000 ccm, 1.3, 1.4 E, D, różne części mechaniczne i blacharskie, szyby, reflektory, silnik kpl., blok silnika, głowica, pompa wyrisk., gaźnik, alternator, rozrusznik, sprzęgło, skrzynia bieg., półosie, felgi, ukł. kierowniczy, stacyjka, chłodnica, zderzaki, lusterka, inne. Legnica, tel. 791/23-63-18 JG0539052

VW POLO, 1989 r., 1400 ccm, diesel, elem. silnika, Strzelin, tel. 698/62-34-92 G12KY3Y7

VW POLO, 1994/96 r., 1000 ccm, 1.4, 1.9, 1.6 E, D, TDI, różne części mechaniczne i blacharskie, szyby, reflektory, silnik kpl., blok silnika, głowica, pompa wyrisk., rozrusznik, alternator, sprzęgło, skrzynia bieg., półosie, felgi, ukł. kierowniczy, stacyjka, chłodnica, lusterka, inne. Legnica, tel. 791/23-63-18 JG0539092

VW POLO, 1994/99 r., różne części z demontażu. Kłodzko, tel. 793/58-88-46 G139T3WL

VW POLO, 1996 r., 1600 ccm, benz., czerwony, różne części z demontażu. Chojnów, powiat legnicki, tel. 691/66-85-93 G13FRKL

VW POLO CLASSIC, 1997 r., benz., poj. 1.0, 1.3, 1.4, do wersji 3-drzwiowej, wszystkie części z demontażu. Jelenia Góra, tel. 533/52-92-06 G1K1JLHC

VW POLO, 1998/00 r., 1.0, 1.4, 1.6, części z demontażu. Wrocław, tel. 604/63-62-41, 514/26-62-41 GG9THMVL

VW POLO, 2000 r., wentylator, chłodnica i klimatyzacja, airbag kierownicy, kierownica, reflektory, maska silnika, rozrusznik, alternator, grill przednia tapicerka drzwiowa, kanapa tylna, fotele przednie, kola zimowe. Lubin, tel. 606/39-46-42, 76/844-74-81 JG0846282

VW POLO, 2000 r., 1900 ccm, SDI, różne części z demontażu. Wrocław, tel. 604/63-62-41, 514/26-62-41 GIOPCNPY

VW POLO, 2000/05 r., 1.0, 1.4, 1.9 E, D, różne części mech i blacharskie, szyby, reflektory, silnik kpl., blok silnika, wał, tłoki, głowica, pompa wyrisk., rozrusznik, alternator, sprzęgło, skrzynia bieg., półosie, ukł. kierowniczy, stacyjka, chłodnica, lusterka i inne. Legnica, tel. 791/23-63-18 JG0571742

VW POLO, 2000/05 r., 1000 ccm, 1.4 1.9 E, D, różne części mech i blacharskie, szyby, reflektory, silnik kpl., blok silnika, wał, tłoki, głowica, pompa wyrisk., rozrusznik, alternator, sprzęgło, skrzynia bieg., półosie, ukł. kierowniczy, stacyjka, chłodnica, lusterka, inne. Legnica, tel. 791/23-63-18 JG0539132

VW POLO, 2002 r., pompa paliwa RTW - 600 zł. Kłodzko, tel. 667/74-66-85 G12KYXFF

VW POLO, 2003 r., 1200 ccm, benz., elem. zawieszania, zwrotnice, amortyzatory, osie tylne, elem. przodu, maski, drzwi, błotniki, cwiarki, elem. wnętrza, klapy tylna, zderzaki, silniki, skrzynia bieg i inne. Rawicz, tel. 722/17-08-86 JG0422162

VW SHARAN, 1900 ccm, TDI, zielony, wszystkie części z demontażu, silnik, skrzynia bieg., zawieszania, elem. blacharki, szyby, chłodnica, wentylator, rozrusznik, alternator, lampy tylne, reflektory, elem. wnętrza i inne. Gromadka, powiat bolesławiecki, tel. 691/69-19-32, 603/71-61-56 JG0463942

VW SHARAN, 1900 ccm, TDI, silnik na części. Brzeg, tel. 668/01-22-68 G13AKETJ

VW SHARAN, używane, amortyzatory, blok silnika, błotniki, chłodnica, cwiarki, nadwozia, drzwi, elem. elektryczne, głowica, klapy tylna, kolumny McPhersona, kolumna kier., komputer, lampy tylne, lusterka, maska, reflektory, rozrusznik, różne części mech i blach. Walbrzych, tel. 600/23/70-25 74/846-49-57, 74/846-49-58 www.darwod.autogielda.pl K10100661

VW SHARAN, 1995/00 r., 2800 ccm, VR6, benz., skrzynia biegów (rczna), karoseria, cwiarki, reflektory, kierunkowskazy, błotniki, maska, chłodnica, pas przedni, drzwi, lusterka, blendy tylna, el. podnośniki szyb, przekładnia kierownicza, tylna zaciski, cewka, pompa wspomagania, moduł komfortu fotele przednie i tylne i inne. wysyła. Świdnica, tel. 600/28-37-55, 660/31-40-31 www.auto-czesci.autogielda.pl auto-czesci1@o2.pl K12548790

VW SHARAN, 1995/00 r., 2000 ccm, 8V silnik (ADY), skrzynia biegów automatyczna, szyba przednia, maska zderzak, wzmożnienia zderzaków, reflektory, kierunkowskazy, błotniki, pas przedni, chłodnica wody, klimatyzacja, wentylator, cwiarki przednie, drzwi, klapy tylna, lampy tylne, blendy oraz wszystkie części, wysyła w 24h. Świdnica, tel. 600/28-37-55, 660/31-40-31 www.auto-czesci.autogielda.pl auto-czesci1@o2.pl K13493650

VW SHARAN, 1995/00 r., 98 tys. km, 2000 ccm, 8V, silnik ADY - 98tyś km (idealny), skrzynia biegów automatyczna, karoseria gola, zderzaki, reflektory, kierunkowskazy, maska, błotniki, wzmożnienia zderzaka, pas przedni, cwiarki, klapy tylna, nakładka, zderzak tylny, fotele przednie, podgrzewane obracane, przekładnia kier. zaciski hamulcowe i inne, wysyła. Świdnica, tel. 600/28-37-55, 660/31-40-31 www.auto-czesci.autogielda.pl auto-czesci1@o2.pl K11306732

VW SHARAN, 1995/99 r., 1900 ccm, TDI, 2.0 E, różne części mech i blacharskie, szyby, reflektory, silnik, blok silnika, wał, tłoki, głowica, pompa wyrisk., rozrusznik, alternator, sprzęgło, skrzynia bieg., półosie, ukł. wyriskowy, stacyjka, chłodnica, zderzaki, lusterka, inne. Legnica, tel. 791/23-63-18 JG0539162

VW SHARAN, 1996/00 r., 2800 ccm, VR6, silnik, skrzynia biegów (automat), cewka, zaciski tylne, felgi 2 i 3 rzędz, sprzęgło, winda kola, pompa paliwa, sprężarka klimatyzacji, pas przedni, chłodnica łożarce, półosie, klamki, zamki i inne. Legnica, tel. 605/39-18-06 G137PTMH

VW SHARAN, 1996/02 r., różne części z demontażu. Kłodzko, tel. 793/58-88-46 JG0367303

VW SHARAN, 1996/99 r., VR6, TDI, silnik, skrzynia bieg, wzmożnienia, zderzaki, klimat, nakładka, lampy, błotniki, chłodnica, roleta bag, grill, kierunkowskazy, lampy, elem. wnętrza, wał, tłoki, przepustnica, obudowa filtra powietrza, poduszki, przepływomierz, soplery, inne. Legnica, tel. 606/75-68-23 JG0496082

VW SHARAN, 2000 r., 1900 ccm, TDI, różne części z demontażu. Wrocław, tel. 604/63-62-41, 514/26-62-41 G197CJFTK

VW SHARAN, 2002 r., 1900 ccm, TDI, wszystkie części blacharskie i mechaniczne. Bogalynia, powiat zgorzelecki, tel. 604/41-53-32 G1349MHP

VW SHARAN, 2004 r., 1900 ccm, TDI, 115 KM, chłodnica z passem - 600 zł. Namysłów, tel. 604/89-48-13 G12AHMAY

VW TOURAN, silnik + skrzynia bieg., wymiana, regeneracja, od 100 zł. Pastuszyn, powiat nowosolski, tel. 607/61-15-77 JG3109681

VW TOURAN, 2004 r., 1.9, 2.0, używane, osprzęt silnika, zawieszanie przednie i tylne, felgi stalowe, aluminiowe, drzwi, klapy, maski, wzmożnienia, błotniki, szyby, chłodnica, deski, elem. wnętrza, półosie, lampy, zderzaki, hak i inne. Wrocław, tel. 505/99-44-88, 514/78-59-76 automonet@interia.pl K10210273

VW TOURAN, 2009 r., 1.9 TDI, 2.0 TDI, elem. zawieszania, zwrotnice, amortyzatory, osie tylne, elem. przodu, maski, drzwi, błotniki, cwiarki, elem. wnętrza, klapy tylna, zderzaki, silniki, skrzynia bieg i inne. Rawicz, tel. 722/17-08-86 JG0865532

VW TOURAN, 2009 r., czarny, drzwi 4 szt., kpl., klapy tylna, Ścinawa, powiat lubiński, tel. 668/01-84-38 G1397KLE

VW TOURAN, 2004 r., 1.9, 2.0, używane, osprzęt silnika, zawieszanie przednie i tylne, felgi stalowe, aluminiowe, drzwi, klapy, maski, wzmożnienia, błotniki, szyby, chłodnica, deski, elem. wnętrza, półosie, lampy, zderzaki, hak i inne. Wrocław, tel. 505/99-44-88, 514/78-59-76 automonet@interia.pl K10210273

VW TOURAN, 2009 r., 1.9 TDI, 2.0 TDI, elem. zawieszania, zwrotnice, amortyzatory, osie tylne, elem. przodu, maski, drzwi, błotniki, cwiarki, elem. wnętrza, klapy tylna, zderzaki, silniki, skrzynia bieg i inne. Rawicz, tel. 722/17-08-86 JG0865532

VW TOURAN, 2009 r., czarny, drzwi 4 szt., kpl., klapy tylna, Ścinawa, powiat lubiński, tel. 668/01-84-38 G1397KLE

VW TOURAN, 2004 r., 1.9, 2.0, używane, osprzęt silnika, zawieszanie przednie i tylne, felgi stalowe, aluminiowe, drzwi, klapy, maski, wzmożnienia, błotniki, szyby, chłodnica, deski, elem. wnętrza, półosie, lampy, zderzaki, hak i inne. Wrocław, tel. 505/99-44-88, 514/78-59-76 automonet@interia.pl K10210273

VW TOURAN, 2009 r., 1.9 TDI, 2.0 TDI, elem. zawieszania, zwrotnice, amortyzatory, osie tylne, elem. przodu, maski, drzwi, błotniki, cwiarki, elem. wnętrza, klapy tylna, zderzaki, silniki, skrzynia bieg i inne. Rawicz, tel. 722/17-08-86 JG0865532

VW TOURAN, 2009 r., czarny, drzwi 4 szt., kpl., klapy tylna, Ścinawa, powiat lubiński, tel. 668/01-84-38 G1397KLE

VW TRANSPORTER T4, silniki 1.9, 2.4, 2.5, TDI, gwarancja, głowice, pompy, turbiny, skrzynie bieg., półosie, piasty, sprężyny, szyby, fotele (1-, 2-, 3-osobowe), części blacharskie i mechaniczne, wszystkie inne wysyła w 24 godz. Kłodzko, tel. 601/62-21-37 JG1071512

VW TRANSPORTER T2, 1600 ccm, D, TDI, różne części mech i blacharskie, blok silnika, wał, tłoki, głowica, pompa wyrisk., rozrusznik, alternator, sprzęgło, skrzynia bieg., półosie, felgi, ukł. kierowniczy i hamulcowy, stacyjka, chłodnica, zamki, miska olejowa, sprężyna, inne. Legnica, tel. 791/23-63-18, 605/65-89-39 JG0539182

VW TRANSPORTER T4, T5, skrzynia bieg. do wszystkich modeli. Leszno, tel. 605/69-32-89 JG0081133

VW TRANSPORTER T3, skrzynia bieg. poj. 1.7 D Synco, na gwarancji - 1600 zł. Pastuszyn, powiat nowosolski, tel. 509/15-88-87, 607/61-15-77 JG3110491

VW TRANSPORTER T4, silniki + skrzynie bieg, głowice, rozruszniki, alternatory, sprężyny, liczniki, lusterka, elem. wyposażenia. Pastuszyn, powiat nowosolski, tel. 607/61-15-77 JG3147371

VW TRANSPORTER T4, 1900 ccm, turbo D, silnik, po remoncie, na gwarancji - 3200 zł. Pastuszyn, powiat nowosolski, tel. 509/15-88-87, 607/61-15-77 JG3110491

VW TRANSPORTER T4, 1900 ccm, turbo D, silnik, po remoncie, na gwarancji - 3200 zł. Pastuszyn, powiat nowosolski, tel. 509/15-88-87, 607/61-15-77 JG3110491

VW TRANSPORTER T4, 1900 ccm, turbo D, silnik, po remoncie, na gwarancji - 3200 zł. Pastuszyn, powiat nowosolski, tel. 509/15-88-87, 607/61-15-77 JG3110491

VW TRANSPORTER T4, 1900 ccm, turbo D, silnik, po remoncie, na gwarancji - 3200 zł. Pastuszyn, powiat nowosolski, tel. 509/15-88-87, 607/61-15-77 JG3110491

VW TRANSPORTER T4, 1900 ccm, turbo D, silnik, po remoncie, na gwarancji - 3200 zł. Pastuszyn, powiat nowosolski, tel. 509/15-88-87, 607/61-15-77 JG3110491

VW TRANSPORTER T4, 1900 ccm, turbo D, silnik, po remoncie, na gwarancji - 3200 zł. Pastuszyn, powiat now

UMOWA KUPNA/SPRZEDAŻY POJAZDU



Zawarta w dniu w pomiędzy:
Sprzedającym (imię i nazwisko):
 PESEL: NIP:
 Adres:
 Rodzaj i nr dokumentu tożsamości:
 wydany przez:

a
Kupującym (imię i nazwisko):
 PESEL: NIP:
 Adres:
 Rodzaj i nr dokumentu tożsamości:
 wydany przez:

§1

Przedmiotem umowy jest sprzedaż pojazdu:
 marka/model rok produkcji
 nr silnika
 nr VIN (nadwozia)
 nr rejestracyjny przebieg

§2

Sprzedający oświadcza, że pojazd będący przedmiotem umowy stanowi jego wyłączną własność, jest wolny od wad prawnych oraz praw osób trzecich, że nie toczy się żadne postępowanie, którego przedmiotem jest ten pojazd, że nie stanowi on również przedmiotu zabezpieczenia.

§3

Strony ustaliły wartość przedmiotu umowy na kwotę:
 Słownie:

§4

Sprzedający przenosi na rzecz kupującego własność pojazdu określonego w §1 niniejszej umowy za kwotę określoną w §3 niniejszej umowy, której otrzymanie sprzedający kwituje. Kupujący kwituje jednocześnie odbiór pojazdu.

§5

Sprzedający oświadcza, że pojazd nie ma wad technicznych, które są mu znane i o których nie powiadomił Kupującego, a Kupujący potwierdza znajomość stanu technicznego pojazdu.

§6

Strony ustaliły, że wszelkiego rodzaju koszty transakcji wynikające z realizacji ustaleń niniejszej umowy oraz koszty opłaty skarbowej obciążają kupującego.

§7

W sprawach nie uregulowanych w niniejszej umowie zastosowanie mają obowiązujące w tym zakresie przepisy Kodeksu Cywilnego.

§8

Niniejszą umowę sporządzono w dwóch jednobrzmiących egzemplarzach, po jednym dla każdej ze stron.

.....
Sprzedający.....
Kupujący

UMOWA KUPNA/SPRZEDAŻY POJAZDU

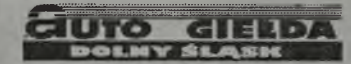

Zawarta w dniu w pomiędzy:
Sprzedającym (imię i nazwisko):
 PESEL: NIP:
 Adres:
 Rodzaj i nr dokumentu tożsamości:
 wydany przez:

a
Kupującym (imię i nazwisko):
 PESEL: NIP:
 Adres:
 Rodzaj i nr dokumentu tożsamości:
 wydany przez:

§1

Przedmiotem umowy jest sprzedaż pojazdu:
 marka/model rok produkcji
 nr silnika
 nr VIN (nadwozia)
 nr rejestracyjny przebieg

§2

Sprzedający oświadcza, że pojazd będący przedmiotem umowy stanowi jego wyłączną własność, jest wolny od wad prawnych oraz praw osób trzecich, że nie toczy się żadne postępowanie, którego przedmiotem jest ten pojazd, że nie stanowi on również przedmiotu zabezpieczenia.

§3

Strony ustaliły wartość przedmiotu umowy na kwotę:
 Słownie:

§4

Sprzedający przenosi na rzecz kupującego własność pojazdu określonego w §1 niniejszej umowy za kwotę określoną w §3 niniejszej umowy, której otrzymanie sprzedający kwituje. Kupujący kwituje jednocześnie odbiór pojazdu.

§5

Sprzedający oświadcza, że pojazd nie ma wad technicznych, które są mu znane i o których nie powiadomił Kupującego, a Kupujący potwierdza znajomość stanu technicznego pojazdu.

§6

Strony ustaliły, że wszelkiego rodzaju koszty transakcji wynikające z realizacji ustaleń niniejszej umowy oraz koszty opłaty skarbowej obciążają kupującego.

§7

W sprawach nie uregulowanych w niniejszej umowie zastosowanie mają obowiązujące w tym zakresie przepisy Kodeksu Cywilnego.

§8

Niniejszą umowę sporządzono w dwóch jednobrzmiących egzemplarzach, po jednym dla każdej ze stron.

.....
Sprzedający.....
Kupujący

CENNIK OGŁOSZEŃ I REKLAM

Drobne

bezpłatne
(dla osób prywatnych)
wyłącznie na kuponach
wyciętych z gazety

CITROEN XSARA KOMBI, 2000 r., 91 tys. km, 1600 ccm, benzyna, 110 KM, granatowy, ABS, 2 poduszki pow. immobilizer, klimatyzacja, centr. zamek, wspomaganie kier., alarm, el. otw. przednie szyby - 25.900 zł. Wrocław, tel. 000/000-00-00

MT-0 **3 zł**

CITROEN XSARA KOMBI, 2000 r., 91 tys. km, 1600 ccm, benzyna, 110 KM, granatowy, ABS, 2 poduszki pow. immobilizer, klimatyzacja, centr. zamek, wspomaganie kier., alarm, el. otw. przednie szyby - 25.900 zł. Wrocław, tel. 000/000-00-00

MT-1 **6 zł**

CITROEN XSARA KOMBI, 2000 r., 91 tys. km, 1600 ccm, benzyna, 110 KM, granatowy, ABS, 2 poduszki pow. immobilizer, klimatyzacja, centr. zamek, wspomaganie kier., alarm, el. otw. przednie szyby - 25.900 zł. Wrocław, tel. 000/000-00-00

MT-2 **13 zł**

CITROEN XSARA KOMBI, 2000 r., 91 tys. km, 1600 ccm, benzyna, 110 KM, granatowy, ABS, 2 poduszki pow. immobilizer, klimatyzacja, centr. zamek, wspomaganie kier., alarm, el. otw. przednie szyby - 25.900 zł. Wrocław, tel. 000/000-00-00

MT-3 **14 zł**

CITROEN XSARA KOMBI, 2000 r., 91 tys. km, 1600 ccm, benzyna, 110 KM, granatowy, ABS, 2 poduszki pow. immobilizer, wspomaganie kier., alarm, el. otw. przednie szyby - 25.900 zł. Wrocław, tel. 000/000-00-00

Obowiązuje od dnia 1.09.2011 r.

MT-4
15 zł

OKAZJA

CITROEN XSARA KOMBI, 2000 r., 91 tys. km, 1600 ccm, benzyna, 110 KM, granatowy, ABS, 2 poduszki pow., immobilizer, klimatyzacja, centr. zamek, wspomaganie kier., alarm, el. otw. przednie szyby - 25.900 zł. Wrocław, tel. 000/000-00-00

ogłoszenie do 90 znaków
oferty nieruchomości
1,8 zł + VAT

MIESZKANIE. Sępólno, Koszyńców Gdynskich 52 m2, rozkładowe, cegła - 340.000 zł. Tel. 000/000-00-00 D0XXXXXX

Moduły ogłoszeniowe tekstowe MT-0, MT-1, MT-2, MT-3 są zamieszczane tylko na stronach przypisanych do danego działu, zgodnie z tematyką ofert w danym dziale.

Moduł ogłoszeniowy MT-4 nie musi być przypisany do danego działu. Cena modułu MT-4 na pierwszej stronie gazety wynosi 75 zł za 1 emisję. Cena MT-4 na pozostałych stronach gazety wynosi 15 zł za 1 emisję.

Fotooferty

Fotooferta zawiera opis jednego obiektu (np. samochodu, maszyny, nieruchomości) - obowiązkowa cena

F1D - 4,35 cm x 5 cm

15 zł brutto

F2D - 4,35 cm x 4 cm

10 zł brutto



Sprzedam nowy dom w Bielanych Wrocławskich
295/1179 mkw., 20 pomieszczeń, wszystkie media, w rozliczeniu może być mieszkanie we Wrocławiu do 50 mkw.
Wrocław, tel. 000/000-00-00



AUDI A4

1997 r., 165 tys. km, 2600 ccm, V6, granatowy, automat, skórzana tapicerka, 2 poduszki pow., klimatronic, el. ster. szyby i lustarka, tempomat, alum. felgi, RO z CD, alarm, wykończenia w drewnie, inst. gazowa sekwencyjnym wtryskiem, spr. ze Szwajcarii, zarejestrowany - 20.900 zł
Wrocław, tel. 000/000-00-00

Fotoreklamy

Moduł dla firm
zdjęcie oraz opis działalności.

FR2
8,9 x 5 cm
50 zł



**Skutery
motocykle
Quady**

- NAJLEPSZA OFERTA NA RYNKU
- NOWE MODELE 2006
- SPRZEDAŻ, PRZEGLĄDY, NAPRAWY
- NAJWIĘKSZY AUTORYZOWANY SERWIS



FELGI ALUMINIOWE, KOŁA, OPONY, FELGI STALOWE oryginalne, renomowanych firm, nowe i używane, do samochodów osobowych, dostawczych, ciężarowych, bardzo duży wybór, konkurencyjne ceny, woj. dolnośląskie

Rabaty: 7-11 wydań - 10%, 12-24 wydania - 15%, 25 wydań i więcej - 20%.

CENNIK REKLAMY POWIERZCHNIOWEJ

Dział reklamy, tel 071/346-94-94, fax 071/346-94-95, e-mail: reklama@autogielda.pl



strona	ilość modułów	moduł 1 (43,5x10 mm)	moduł 2 (89x10 mm)	moduł 3 (134x10 mm)	moduł 4 (180x10 mm)	moduł 5 (225x10 mm)	moduł 6 (270x10 mm)
pierwsza strona		50,00 <small>wys. min. 25 mm</small>	100,00	150,00	200,00	250,00	300,00
strony: druga, przedostatnia, rozkładowa		17,00 <small>wys. min. 25 mm</small>	34,00	51,00	68,00	85,00	102,00
strony pozostałe		12,50 <small>wys. min. 25 mm</small>	25,00	37,50	50,00	62,50	75,00
ostatnia strona		30,00 <small>wys. min. 25 mm</small>	60,00	90,00	120,00	150,00	180,00
autokomisji, przelargi		8,00 <small>wys. min. 120 mm</small>	16,00 <small>wys. min. 60 mm</small>	24,00 <small>wys. min. 40 mm</small>	32,00 <small>wys. min. 30 mm</small>	40,00 <small>wys. min. 25 mm</small>	48,00 <small>wys. min. 20 mm</small>

MODUŁY WIELKOFORMATOWE NA POZOSTAŁYCH STRONACH

RABATY: 20% za pakiet obejmujący 5 emisji reklamy DOPLATY: za wybór miejsca 10%, za 1 dodatkowy kolor 10%, triada 30%

cała strona	1/2 strony	1/2 strony, wersja 2	1/3 strony	1/3 strony, wersja 2	1/4 strony
cena 2.160 zł netto	cena 1.080 zł netto	cena 1.080 zł netto	cena 720 zł netto	cena 720 zł netto	cena 540 zł netto

JAK WYPEŁNIĆ KUPON NA OGŁOSZENIE

1. Kupon powinien być wypełniony czytelnie. W przypadku samochodów i innych pojazdów mechanicznych należy wypełnić pola marka, model, rok produkcji, cena, w przypadku pozostałych przedmiotów konieczne jest wypełnienie pól nazwa oraz cena. Wypełnienie pola cena nie jest wymagane w przypadku ogłoszeń typu kupię, zamienię oraz ogłoszeń dotyczących sprzedaży drobnych części samochodowych. W każdym ogłoszeniu należy podać miejscowość i numer telefonu lub pełny adres korespondencyjny. Pole opis zawiera 254 znaki (ze spacjami i znakami interpunkcyjnymi).

2. Obowiązuje zasada „1 przedmiot = 1 kupon = 1 emisja w gazecie”.

3. Ogłoszenia mające charakter komercyjny (będące reklamą prowadzonej działalności, mające charakter biznesowy, oferujące usługi oraz matrymonialne i towarzyskie) są drukowane tylko odpłatnie.

4. Kupon z uszkodzonym logo i numerem gazety, urwany, nieczytelny, zamazany, traci ważność.

5. Wszystkie ogłoszenia są zamieszczane na stronie internetowej www.autogielda.pl przez 21 dni.

6. Wydawca zastrzega sobie prawo do odmowy druku ogłoszenia, gdy jego treść jest sprzeczna z powyższymi ustaleniami, tematyką lub charakterem gazety albo obowiązującym prawem.

Redakcyjne Biura Ogłoszeń Drobnych:
Wrocław, al. Kasprzowicza 46

ORAZ

Biurowo przy ul. Kościuszki 135 (parter)

Oba biura czynne od poniedziałku do piątku w godz. 8-16, w soboty nieczynne.

TERMINY dostarczania materiałów do druku

W biurze przy ul. Kościuszki 135

• wydanie: wtorkowe - ramki do piątku do godz. 15.00, moduły tekstowe do godz. 16.00
piątkowe - ramki do środy do godz. 12.00, moduły tekstowe do godz. 16.00

W biurze przy al. Kasprzowicza 46

• wydanie: wtorkowe - ramki do piątku do godz. 16.00, moduły tekstowe do godz. 16.00
piątkowe - ramki do środy do godz. 12.00, moduły tekstowe do godz. 16.00

Zlecenia dostarczane po tych terminach będą kierowane do kolejnych numerów gazety.

Szanowni Klienci,

informujemy, że od 1 lipca 2011 r. do gazetowych reklam ramkowych dołączamy bonus w postaci ogłoszenia reklamowego w serwisie www.autogielda.pl. Każdy ogłoszeniodawca, który zamiesci w naszych gazetach ogłoszenie ramkowe o wymiarach minimum 10 cm2, ma możliwość bezpłatnego zamieszczenia w Internecie reklamy tekstowej (bez grafiki), wykorzystującej treść zawartą w ogłoszeniu. Ogłoszenie reklamowe w Internecie będzie publikowane razem z reklamą w gazecie - data ostatniej emisji reklamy w gazecie kończy emisję reklamy w Internecie. Mamy nadzieję, że emisja ogłoszeń reklamowych w Internecie jako dodatek do reklamy prasowej wzmocni siłę oddziaływania Państwa reklamy.

ADRESY BIUR PRZYJMOWANIA REKLAM I OGŁOSZEŃ PŁATNYCH

WROCLAW:
BIURO WYDAWNICTWA
al. Jana Kasprzowicza 46 (wejście A)
tel. 71/346-94-94, tel./fax 71/346-94-95,
pon.-pt. 8.00-16.00
e-mail: reklama@autogielda.pl
BIURO WYDAWNICTWA
ul. Kościuszki 135
(była siedziba Auto Gieldy - parter)
tel. 698 994 340
pon.-pt. w godz. 8.00-16.00

AGENCJA REKLAMOWA „Wojtas”
ul. Zielińskiego 22a (wjazd od ul. Gwóźdźstwej)
tel./fax 71/362-39-13
tel. 601 57 00 30
e-mail: wojtas@wojtas.pl
www.wojtas.pl
SKLEP
ul. Dokerska 4, tel. 71/373-96-56
AGENCJA „MAKRO-SYSTEM”
ul. Tęczowa 79/81
pon.-pt. 9.00-16.00
tel. 605 360 365
Biuro Ogłoszeń
ul. Sienkiewicza 43,
tel./fax 71/321-29-04, 660 767 025,
e-mail: sebamir-ogloszenia@wp.pl
PROMOTION
Podwale 62, tel. 71/342-16-35
e-mail: renata@promotion.com.pl

„ART PRO”
ul. Żeromskiego 42/5
tel. 71/372-07-33, 501 03 65 53,
e-mail: art-pro1@o2.pl
DAMAK'S
ul. Książkiewicza 23 b
tel. 71/341-07-87
Centrum Ogłoszeń Prasowych EUROPARTNER
ul. Strzegomska 42E, lokal 3
tel. 71/789-44-00, fax 71/789-44-06,
www.ogloszenia.wroclaw.pl
SUNpress Biuro Ogłoszeń Prasowych
ul. Kościuszki 28/10
tel./fax 71/343-59-28, 71/341-98-85 w. 12 i 18,
e-mail: biuro@sunpress.pl
Biuro Reklam i Ogłoszeń
DH Hermes 1 p. ul. Średzka 32/34
tel./fax 71/349-32-47 do 49 w. 44,
601 65 37 59, 601 65 34 36
DH „ASTRA”
ul. Horbaczewskiego 4-6
pon.-pt. 9.00-16.00
tel./fax 71/351-88-18, 668-158-663
AMIA Biuro Reklam Prasowej
ul. Bajana 1
(Hala „Tęcza”, boczna ul. Legnickiej, os. Kosmonautów)
pon.-pt. 10.00-19.00, sob. 10.00-14.00,
tel. 71/325-33-17, fax 362-07-68
AD MEG Agencja Pocztaowa
ul. Zemska 29a, tel. 601 77 68 72
e-mail: admeg@onet.eu

BOLESŁAWIEC:
Biuro Ogłoszeń
ul. Grunwaldzka 13
tel. 531 48 21 07
CHOJNOW:
BIURO „RAFI”
ul. Legnicka 26
59-225 Chojnow
tel. 509 32 73 47
GORA:
Sklep z artykułami biurowymi
Tadeusz Biernacki
ul. Kościuszki 21
tel. 65/643-21-09, 605 111 370
e-mail: navi_media@wp.pl
pon.-pt. 10.00-16.00, sob. 10.00-16.00
KALISZ:
„ARGUS” Biuro Ogłoszeń
tel. 663 20 88 55 (dojazd do klienta)
e-mail: sales@post.pl
na terenie giełdy samochodowej w Kaliszu
niedziela 7.00-13.00
Biuro Ogłoszeń Intermedia s.c.
tel. 604 31 05 45 (dojazd do klienta)
KŁODZKO:
Sebastian Świąteczki
Gielda Samochodowa
57-300 Kłodzko
ul. Objazdowa 12
sob. 6.00-14.00
tel. 669 50 30 86

KOLO
Centrum Ogłoszeniowe „Auto-Kolo”
ul. Toruńska 28
pon.-pt. 8.00-18.00, sob. 9.00-13.00,
tel. 63/26-10-628, 506 023 013
tel./fax 63/27-21-716,
e-mail: biuro@otokolo.pl
LUBIN, LEGNICA, GLOGOW, CHOJNOW:
A INFO PRESS
Janusz Czajka
ul. Kolejowa 8/4
(dawny hotel Bormaboli)
59-300 Lubin
tel. 76/841-52-30, 531 48 21 07
www.gieldalubin.pl
ainfopress@interia.pl
na terenie giełdy samochodowej Lubin (kasa nr 3)
sob. 6.00 - 14.00
tel. 531 48 21 07
LEGNICA:
Biuro Ogłoszeń FINANS
tel. 601 71 05 89 (dojazd do klienta)
e-mail: finans2@o2.pl
Biuro Ogłoszeń
al. Rzeczpospolitej 26
tel. 531 48 21 07
LESZNO:
BIURO OGŁOSZEŃ - sklep rowerowy
ul. Rejlana 57
pon.-pt. 9.00-17.00,
tel. 530 466 377

NAMYSŁOW:
Biuro Ogłoszeń
ul. Harcerska 4/1, tel. 77/410-20-90
NOWA SOL:
ul. Okrzeja 3, tel. 531 48 21 07
OLESNICA:
Biuro Reklam i Ogłoszeń MARMAC
ul. 3 Maja 12/M, tel./fax 71/398-33-47, tel. 604 97 85 73
e-mail: biuro@marmac.pl
OSTROW WIELKOPOLSKI
CENTRUM OGŁOSZENIOWE „ARGUS”
al. Powstańców Wilko 3
63-400 Ostrow Wielkopolski
tel./fax 62/505-70-75, 663 208 855
pon.-pt. 9.00-17.00
e-mail: sales@post.pl
ŚRODA ŚLASKA
„H-D-POL”
ul. Malczycza 4
tel. 71/317-48-27, 10.00-16.00
TRZEBNICA:
Agencja Reklamowa „OLO”
ul. Kościelna 7
tel./fax 71/312-02-06, 71/387-02-06
pon.-pt. 9.00-17.00
WALBRZYCH:
Agencja Reklamowa DESSART,
Dariusz Ślachurski, tel. 602 78 18 68
ZŁOTORYJA
Gracjan Małachowski
ul. Sienkiewicza 2, tel. 76/878-28-80

Jak zamieścić ogłoszenie sprzedam - kupię - zamienię w „Auto Gieldzie”

I. Z gwarancją ukazania się w gazecie oraz internecie przez 21 dni.

	● Kup gazetę i wypełnij kupon, a następnie złóż w redakcji lub w którymś z biur współpracujących z redakcją (adresy biur - patrz strona rozkładowa) bądź u naszych przedstawicieli na giełdach samochodowych we Wrocławiu, Lubinie, Jeleniej Górze, Kłodzku, Opolu i Kaliszu. Cena gazety 3,90 zł, kupon ogłoszeniowy gratis na 1 emisję w gazecie + 21 dni w internecie.
MT-0	● Kup ogłoszenie w redakcji lub w którymś z biur prowadzących sprzedaż ogłoszeń (adresy biur - patrz strona rozkładowa) bądź u naszych przedstawicieli na giełdach samochodowych. Cena ogłoszenia 3 zł za 1 emisję w gazecie + 21 dni w internecie.
	● Prześlij listownie na adres redakcji treść ogłoszenia: a) na kuponie wyciętym z gazety b) na kartce papieru z załączonym dowodem wpłaty z dopiskiem „Ogłoszenia drobne” (opłata za ogłoszenie 3 zł za 1 emisję w gazecie + 21 dni w internecie). Adres: AUTOGIELDA - M. Majski, J. Styrna - Sp. j., 51-137 Wrocław, al. Kasprowicza 46 Numer naszego konta: AUTOGIELDA - M. Majski, J. Styrna - Sp. j. Bank PEKAO SA nr 78 1240 3464 1111 0010 4127 5240
WWW.	● Przez stronę internetową www.autogielda.pl , opłacając opcję druku ogłoszenia w gazecie w sposób podany na stronie.

II. Inne sposoby.

GAZETA + INTERNET			
	● Przez telefon komórkowy dzwoniąc pod numer *7409737	1 emisja w "Auto Gieldzie Dolny Śląsk" lub "Auto Gieldzie Małopolskiej" + prezentacja w internecie przez 21 dni z odblokowanym numerem telefonu i danymi kontaktowymi	4,00 zł + 23% VAT za każdą rozpoczętą minutę połączenia (4,92 zł brutto)
	● Wysyłając treść ogłoszenia SMS-em: - do „Auto Gieldy Dolny Śląsk” wpisując komunikat: AGD treść - do „Auto Gieldy Małopolskiej” wpisując komunikat: AGM treść	7568 - 1 emisja ogłoszenia w wybranej gazecie + 21 dni w internecie z zablokowanym w internecie numerem telefonu i innymi danymi kontaktowymi przez pierwsze 3 dni. 7668 - otrzymasz 1 emisję ogłoszenia w wybranej gazecie + 21 dni w internecie z odblokowanym numerem telefonu i innymi danymi kontaktowymi. 7968 - otrzymasz 1 emisję ogłoszenia w wybranej gazecie + 21 dni w internecie z odblokowanym numerem telefonu i innymi danymi kontaktowymi. Dodatkowo ogłoszenie w internecie będzie wyróżnione żółtym tłem.	5,00 zł + 23% VAT (6,15 zł brutto) 6,00 zł + 23% VAT (7,38 zł brutto) 9,00 zł + 23% VAT (11,07 zł brutto)

TYLKO INTERNET - www.autogielda.pl

	● Wpisując komunikat: AGI treść ogłoszenia	7368 - ogłoszenie do internetu na 21 dni z odblokowanym od razu numerem telefonu i innymi danymi kontaktowymi.	3,00 zł + 23% VAT (3,69 zł brutto)
--	---	--	------------------------------------

PONOWIENIA - TYLKO GAZETY!

Ponawianie ogłoszeń SMS-em, których numer zaczyna się od G, F i J

	● Wysyłając SMS na numer 7368	„Auto Gielda Dolny Śląsk” SMS o treści: - AGPD numer ogłoszenia	3,00 zł + 23% VAT (3,69 zł brutto)
--	--------------------------------------	---	------------------------------------

III. Z gwarancją ukazania się w internecie na www.autogielda.pl, a w gazecie tylko w miarę wolnego miejsca.

- telefonicznie na numer **71/346-94-44** - pon.-pt. w godz. 9-17, sob. 8-14,
- SMS-em przez wysłanie SMS-a na numer **605/11-12-13**
- faksem na nr **71/346-94-46** - w sob. i niedz. faksem na nr **71/346-94-33**.

Ważne dla SMS-ów!

SMS to jest 160 znaków - bez polskich liter. Używanie polskich liter (ą, ę, ż, ł, ó) podnosi opłatę za SMS. Za każde rozpoczęte 160 znaków system pobiera opłatę według wybranej taryfy opłat PREMIUM SMS. 1 połączenie telefoniczne lub 1 SMS oznacza 1 ogłoszenie! Wysłanie SMS-a z treścią ogłoszenia oznacza zapoznanie się z regulaminem zamieszczania ogłoszeń drobnych w naszym serwisie internetowym i gazetach. Regulamin dostępny jest w biurze redakcji. Za SMS-y wysłane niezgodnie z regulaminem redakcja nie zwraca kosztów. Uwaga! Za pomocą płatnych linii telefonicznych i SMS-ów można nadać wyłącznie ogłoszenia typu "SPRZEDAM", "KUPIĘ", "ZAMIENIĘ". Ogłoszenia biznesowe i o świadczonych usługach zamieszczamy odpłatnie na innych zasadach. Więcej informacji uzyskują Państwo w Dziale Reklamy, tel. 71/346-94-92 i 94.

AUTOKEMPING FIAT TALENTO, 1990 r., 1900 ccm, diesel, 4-osobowy, łazienka, WC, ogrzewanie gazowe, nowe opony, akumulator, po wymianie rozrządu, olejów, płynów, stan bdb - 23 500 zł, w rozliczeniu przyjmę samochód osobowy Lubsza, powiat brzeski, tel. 604/30-08-60 G139PRAN

AUTOKEMPING MERCEDES 210, 1988 r., 120 tys. km, 2900 ccm, diesel, biały, oryg. zabudowa Orbiter, stan idealny, serwisowany, bogate wyposażenie - 16 500 zł, Wrocław, tel. 501/34-42-12, 503/17-16-97 G134YHJW

AUTOKEMPING VW LT 28, 1996 r., stan opón bdb, 6-osobowy, markiza, kuchenka, lodówka, ogrzew. klimatyzacja, hak - 7 500 zł, Wrocław, tel. 603/74-96-66 G139RFNC

AUTOLAWETA DAF 400, 1990 r., 2500 ccm, diesel, ład. 1100 kg, wciągarka ręczna, ważne OC, brak przeglądu - 4 000 zł, Świebodzice, powiat świdnicki, tel. 724/92-14-74 G139NTYA

AUTOLAWETA FIAT DUCATO, 2001 r. - 25 000 zł, Kłodzko, tel. 889/26-44-50 G137NLT4

AUTOLAWETA IVECO TURBODAILY, 1993 r., w ciągłej eksploatacji, najazdu 4 20 m szer. 2 20 m, c. zamek, amortyzowane siedzenie kierowcy, el. wciągarka - 7 200 zł, Borek Strzeliński, tel. 790/48-50-84, 885/39-45-24 G139RFMY

AUTOLAWETA RENAULT MASTER, 1996 r., 2400 ccm - 4 800 zł, Chocz, powiat pleszewski, tel. 660/72-32-17 G139KMRJ

FOTO AUTOLAWETA RENAULT TRAFIC, 1990 r., 2000 ccm, inst. gaz., ład. 1 44 t, pełna dokument., zarejestrowany, c. zamek, wspom. kier. oszczędny, kolumny, radio, wciągarka - 4 999 zł lub zamienię na inny osobowy, Grodziszce, powiat ząbkowski, tel. 500/33-31-69 monita12@wp.pl I139RJ4H

FOTO AUTOLAWETA VW LT 46 POMOC DROGOWA, 1998 r., 2500 ccm, żółty lub zamienię na osobowy - 18 000 zł, Wrocław, tel. 601/70-76-45, 601/78-82-84, 880/21-52-15 pomoc drogowa www.palcars.autogielda.pl auto-skup@wp.pl K10217563

CIAGNIK LEŚNY LKT 81 TURBO, 2000 r., stan db - 105 000 zł, Nowa Wieś Grodziska, powiat złotonjski, tel. 697/77-52-28 G139TEX7

CIAGNIK LEŚNY ZETOR 8045, HDS do drewna, wys. 6 70 m, stan bdb, uszkodzony obrót - 39 000 zł, Piotrowice, powiat żarski, tel. 608/15-03-35 G137P73F

DO WYNAJĘCIA KOPARKA NOBAS, 1988 r., gaśnie-cowa, łyżka 0 8 m3, szer. gaśniecie - 2 000 zł/miesz. lub zamienię na kolową, mniejszą, Wrocław, tel. 602/63-99-31, 71/355-75-95 G139TPJW

KARETKA VW TRANSPORTER, 1993 r., 1900 ccm, diesel, wyposażona, stan db - 8 500 zł, Nowogród Bobrzański, powiat zielonogórski, tel. 668/39-60-03 G1397EP3

KUPIĘ WÓZEK WIDLÓWY RAK, może być do remontu, Krobica, powiat gostyński, tel. 600/56-40-39 JG024953

KUPIĘ WÓZKI WIDLÓWE, kompletne, uszkodzone, w całości lub same maszły, Oleśnica, tel. 603/75-03-04 GG9R7NAF

FOTO PIASKARKA STAR 266, 1981 r., 6800 ccm, zielony, zarejestrowany jako specjalny, 3 napędy i wciągarka, stan bdb, pierwotnie cystema wojskowa, garażowany, wypłaskowany, nowy lakier, na nim zamontowane urządzenie do piaskowania pod ciśnieniem na suchu APR-600 + sprężarka spalinalna DK 331 - 36 500 zł do uzgodnienia, Wałbrzych, tel. 693/54-69-68 I139RAJT

FOTO PODNOŚNIK KOSZOWY LUBLIN III, 1994 r., 2500 ccm, diesel, żółty, wysięg 12 m, podpora hydrauliczna, sterowanie z dółu i z kosza, książka UDT - 28 500 zł netto, Legnica, tel. 602/57-46-43 I139RRPL

FOTO PODNOŚNIK KOSZOWY MERLO ROTO, 2002 r., zielony, ładownia teleskopowa, obrotna - 128 000 zł netto, wystawiamy faktury VAT, Lubin, tel. 604/21-33-24, 604/21-34-01, I139T43W

POMOC DROGOWA DAF 45, 1994 r., 6000 ccm, diesel, 150 KM, platforma siala, 2-poziomowa, hydrauliczna, wciągarka, dl. 7 5 m, szer. 2 2 m (uciąg 8 t), dmc 10 t, nadaje się do transportu busów i koparek - 16 500 zł, Niemodlin, powiat opolski, tel. 77/460-65-68, 508/30-64-51 G12ALTHC

POMOC DROGOWA MERCEDES 817, 1990 r., 200 tys. km, 6000 ccm, zarejestrowany jako specjalny, kabina z łóżkiem, skrzynia bieg z półbiegami, najazd, wciągarka hydrauliczna, kabina do remontu lub na części - 11 000 zł, Milicz, tel. 608/48-77-29 JG0846412

POMOC DROGOWA VW LT 46, 1998 r., 200 tys. km, 2500 ccm, TDI, żółty, 3-osobowy, ład. 1500 kg, masa własna 3500 kg, na kat. B prawa jazdy, 3 wciągarki, 2 elektryczne, 1 ręczna, pełna platforma, kogut sygnalizacyjny, CB-radio - 19 900 zł lub zam. na osobowy, dostawczy, Wrocław, tel. 71/348-26-11 G134L3AK

RATRAX PRINOTH BIG JUNIOR, 6200 ccm, silnik Deutz, 160 KM, szer. robocza z plugiem 4 3 m - 35 000 zł, w rozliczeniu może być samochód, Bolesławiec, tel. 503/40-10-71 G139PPL4

SANITARKA RENAULT MASTER MAXI, 2001 r., 2200 ccm, TD, ABS, el. szyby i lusterka, webasto, 9-osobowy, rampa do wjazdów wózków inwalidzkich, wciągarka elektr., wnętrze w żelkocie, dużo szafek, rolety na okna, 2 szyberdachy, oświetlenie zewn., sprowadzony, zarejestr., gotowy do pracy, możliwość kredytowania - 14 500 zł netto, Bolesławiec, tel. 501/79-47-44 JG0271723

FOTO WÓZ STRAŻACKI DAF, 1979 r., 5900 ccm, czerwony, zarejestrowany, poj. zbiornika 2 100 l, autopompa, szybkie natarcie 60 m, wylomnica piany, ubezpieczony - 16 800 zł brutto, Legnica, tel. 602/57-46-43 I139RPP

WÓZEK WIDLÓWY BALKANCAR, w cenie złomu użytkowego - 5 200 zł, Białków, powiat średzki, tel. 501/70-96-90 G139TCTK

WÓZEK WIDLÓWY FIAT, udźw. 5 t, techn. sprawny - 12 000 zł, Jawor, tel. 661/92-41-41 G137TYTM

WÓZEK WIDLÓWY GPW, silnik Perkins, automatic, udźw. 2 5 t, stan bdb - 8 000 zł, Ostrów Wielkopolski, tel. 504/52-35-39 G139P3LW

WÓZEK WIDLÓWY GPW, 2002 r., udźw. 2 t, bliźniacze koła, wys. podnoszenia 3 3 m, ogrzewana kabina - 13 000 zł, Jelez-Laskowice, powiat olawski, tel. 609/65-84-33 G137PWYC

WÓZEK WIDLÓWY KRAFT - 6 800 zł, Legnica, tel. 887/27-21-45 G12KAMJ

WÓZEK WIDLÓWY KRAFT, silnik IFA, udźw. 2 5 t - 5 500 zł, Ścinawka Średnia, powiat kłodzki, tel. 691/24-23-13 G137PCWX

WÓZEK WIDLÓWY LINDE, udźw. 2 5 t, wys. podnoszenia 3 70 m - 11 000 zł, Prudnik, tel. 721/02-23-19 G1349WMA

WÓZEK WIDLÓWY MANITOU, stan db, udźw. 2 t, techn. sprawny, lenonowy - 11 000 zł, Jawor, tel. 661/92-41-41 G137TKEE

WÓZEK WIDLÓWY RAK 7B, wspom. kierownicy, koła pompowane, wys. podnoszenia masztu 330 cm, udźw. 1250 kg, stan bdb - 5 500 zł, Długoleka, powiat wrocławski, tel. 71/398-78-87, 691/08-73-71 G139RMF4

WÓZEK WIDLÓWY RAK, z silnikiem od Ursusa C-330, stan bdb - 4 200 zł, Skokowa, powiat trzebnicki, tel. 664/04-48-05 G139P3LT

WÓZEK WIDLÓWY RAK, stan techn. bdb, z długim i krótkim masztem - 4 900 zł, Wrocław, tel. 604/62-31-53 I139T4XC

WÓZEK WIDLÓWY STEINBOCK BOSS RX30, 1990 r., silnik Mercedes, kolor żółty, udźw. 2650 kg, wys. podnoszenia 3 5 m, wspom. kierownicy, przesuw. boczny - 8 200 zł, Karłowice, powiat opolski, tel. 500/29-23-30 G139NWJA

WÓZEK WIDLÓWY YALE, spr. z Niemiec, techn. sprawny, silnik Perkins, wys. podnoszenia 6 m, udźw. 3 1 - 10 500 zł, Lubsza, powiat żarski, tel. 697/82-24-08 G139NJNR

KUPIĘ WÓZKI WIDLÓWE !!!

WÓZEK WIDLÓWY KUPIĘ LINDE, TOYOTA, STILL, NISSAN, KOMATSU, albo inny, spalinowy lub elektryczny, prod. polskiej, bułgarskiej, do remontu lub w bdb stanie. Tel. **602/48-54-40 H01023303**

USZKODZONE

UNIWER AUTO

KUPI KAŻDE AUTO
WYPŁATA GOTÓWKI W 20 MINUT !!!
POSIADAMY TRANSPORT
UMOWA KUPNA-SPRZEDAŻY
OD REKI
WROCLAW, ul. Opolska 114
TEL./FAX 071 311 71 93
0501 403 135
DZWOŃ CAŁA DOBĘ

POŻYCZKI POD ZASTAW AUT, TEL. 792 15 15 15

ALFA ROMEO 147, 2001 r., 1600 ccm, benz., czerwony, pełne wyposaż. elektr., klimat., 5-drzwiowy, uszkodzony przód, alufelgi - 2 990 zł + opłaty, Syców, powiat oleśnicki, tel. 607/30-88-08 G134XATJ

AUDI 100 C4, 1993 r., 2500 ccm, TDI, kpl. dokumentacja, ważne OC, brak przeglądu - 300 zł, Dzieńmierowice, powiat wałbrzyski, tel. 74/847-10-99, 695/11-49-92 G139RH93

AUDI 80 B3, 1989/90 r., 1600 ccm, pełny wtłrysk, radio, nadpalone wnętrze, techn. sprawny - 1 590 zł, Kowary, powiat jeleniogórski, tel. 604/35-22-07 G137WMET

AUDI 80 B4, 1994 r., 1900 ccm, TDI, c. zamek, wspom. kierownicy, 4 el. szyby, el. lusterka, hak, uszkodzony rozrząd - 1 350 zł, Kłodzko, tel. 723/96-63-29 G139T3TA

AUDI 80 B4 AVANT, 1994 r., 1900 ccm, TDI, nowy akumulator, tarcze i klocki hamulcowe, 4-bieg., automatic, uszkodzony wsteczny bieg, ważne OC i przegląd - 3 000 zł, Piszarowice, powiat lubański, tel. 606/19-87-04 G139N7YN

AUDI 80 B4 QUATTRO, 1994/95 r., 2000 ccm, 16V, 160 KM, S-Line, aluburty, kubelk. fotele, uszkodzony silnik - 2 590 zł, Kowary, powiat jeleniogórski, tel. 604/35-22-07 - G137WJXY

AUDI A3, 2002 r., 1800 ccm, turbo E, ABS, ASR, EBD, ESP, c. zamek, pilot, el. szyby, podgrz. fotele, ksenony, wspom. kierownicy, do malowania 2 elementy - 13 900 zł, Wąsosz, powiat górski, tel. 607/40-20-17 G139P3PM

AUDI A4 KOMBI, 2008 r., 99 tys. km, 2000 ccm, TDI, czarny, lekko uszkodzony błotnik, pełne wyposaż. - 5 600 EUR, Wałbrzych, tel. 608/19-05-57, 74/662-82-24 G137NTJJ

AUDI A4 KOMBI, 2009 r., 105 tys. km, 2000 ccm, TDI, niebieski, lekko uszkodzony zderzak, maska, pełne wyposaż. - 5 900 EUR, Wałbrzych, tel. 608/19-05-57, 74/662-82-24 G137NTJH

AUDI A4 AVANT, 2009/10 r., 156 tys. km, 2700 ccm, TDI, 190 KM, S-Line, najbogatsza wersja wyposaż., ks. serwisowa, kpl. kluczyków, uszkodzony, silnik sprawy - 35 900 zł, Rawicz, tel. 608/04-57-65 G139N97J

BMW 316 E-30, 1988 r., 1600 ccm, benz., inst. gaz., uszkodzona maglownica - 1 900 zł, Ścinawa, powiat lubiński, tel. 695/95-78-53 G1397KEH

FOTO BMW 318 E-36, 1992 r., 1800 ccm, benz., czarny, 4-drzw., zarejestrowany, ABS, aluminiowe felgi, centralny zamek, wspom. kier., uszkodzona głowica, zarejestrowany - 1 550 zł, Wrocław, tel. 880/21-52-15, 601/70-76-45, 601/78-82-84 www.palcars.autogielda.pl auto-skup@wp.pl K10217573

BMW 318 E-36 TOURING, 1996 r., 1700 ccm, TDS, srebrny met., bogata wersja, zarejestr., ubezpieczony, uszkodzony silnik - 2 990 zł, Kowary, powiat jeleniogórski, tel. 604/35-22-07 G137WMEK

BMW 318 E-36 KOMBI, 1998 r., 1800 ccm, grafitowy, pełne wyposaż. elektr., klimat., 4 airbagi, szybka czolowa, aluburty, uszkodzony + części - 3 990 zł, Kowary, powiat jeleniogórski, tel. 604/35-22-07 G137WMPK

BMW 320 Ci COUPE E-46, 2003 r., 170 tys. km, 2000 ccm, benz., czarny met., po liftingu, skórzana tap., ksenony, szyberdach, pełne wyposaż. elektr., klimatronic, alufelgi, lekko uszkodzony przód, airbagi sprawne, spr. - 15 300 zł, Leszno, tel. 691/69-37-25 G137PCWM

BMW 320 E-46, 2004 r., 2000 ccm, diesel, 140 KM, lekko uszkodzony - 9 500 zł, Ostrów Wielkopolski, tel. 509/78-41-01 G139T4MC

Spis treści

Samochody osobowe	
ALFA ROMEO ... 1	MAZDA 7
AUDI 1	MERCEDES 8
BMW 3	MINI 8
CADILLAC 3	MITSUBISHI 8
CHEVROLET 3	NISSAN 9
CHRYSLER 4	OLDSMOBILE ... 9
CITROEN 4	OPEL 9
DACIA 4	PEUGEOT 10
DAEWOO 4	POLONEZ 11
DAIHATSU 4	PROTON 11
DODGE 4	RENAULT 11
FIAT 4	ROVER 12
FORD 5	SAAB 12
GMC 7	SEAT 12
HONDA 7	SKODA 13
HUMMER 7	SMART 13
HYUNDAI 7	SSANGYONG .. 13
ISUZU 7	SUBARU 13
JAGUAR 7	SUZUKI 13
JEEP 7	TARPAN 14
KIA 7	TOYOTA 14
LADA 7	TRABANT 14
LANCIA 7	VOLVO 14
LAND ROVER ... 7	VW 14
LEXUS 7	
AUTOBUSY, CIĘŻAROWE, DOSTAWCZE, MINIBUSY 16	
CZĘŚCI 18	
SAMOCHODY NA CZĘŚCI 26	
STAROCIE 26	
POJAZDY SPECJALNE 26	
USZKODZONE 29	
PRZYCZEPY 30	
ZAMIANA 31	
AKCESORIA SAMOCHODOWE 31	
KUPIĘ SAMOCHÓD 32	
KUPIĘ CZĘŚCI 32	
MOTOCYKLE 33	
CIĄGNIKI MASZYNY ROLNICZE 33	
CZĘŚCI DO MASZYN ROLNICZYCH 38	
TELEFONY I AKCESORIA 39	
ARTYKUŁY ROLNO-SPOŻYWCZE 39	
OGRODNICTWO I WYPOSAŻENIE OGRODU 40	
ZWIERZĘTA HODOWLANE 40	
ZWIERZĘTA DOMOWE 41	
ZDROWIE I URODA 41	
POZNAJMY SIĘ 41	
TOWARZYSKIE 42	
INSTRUMENTY MUZYCZNE 42	
I SPRZĘT ESTRADY 42	
ANTYKI, NUMIZMATY, FILATELISTYKA 42	
RÓŻNE 42	
FOTOOPTYKA 43	
WYPOSAŻENIE BIUR, MIESZKAŃ, SKLEPÓW I GASTRONOMII 43	
SPRZĘT SPORTOWO-TURYSTYCZNY 43	
TURYSTYKA 43	
USŁUGI 44	
BIZNES 44	
HANDEL 44	
MASZYNY I URZĄDZENIA 44	
NAUKA I PRACA 45	
SPRZĘT RTV 46	
KOMPUTERY 46	
ROWERY 46	
MASZYNY, SPRZĘT I MATERIAŁY BUDOWLANE 47	
NIERUCHOMOŚCI 48	

BMW 520 E-60, 2005 r., 116 tys. km, 2200 ccm, benz., srebrny, uszkodzony przód, zadany - 24 600 zł. Paczków, powiat oleśnicki, tel. 723/92-09-28 JG0372163

BMW 525 TDS E-34 KOMBI, 1995 r., 2500 ccm, bordowy, pełne wyposażenie, uszkodzona uszczelka pod głowicą - 1 400 zł. Bolesławiec, tel. 883/07-86-80 G137PKJK

BMW 530, 2000 r., 3000 ccm, diesel, po liftingu, uszkodzony po dachowaniu - 5 000 zł. Polkowice, tel. 502/58-28-72 G137KAXX

FOTO CHEVROLET BLAZER, 2002 r., 4300 ccm, V6, 3-drzw., pełna dokumentacja, serwisowany, sprowadzony, zarejestrowany, zatarta 1 panewka, silnik wyjeżdża, 4x2, przygotowany do rejestracji - 6 500 zł. Jelenia Góra, tel. 792/88-28-37 I139T3P7

CHEVROLET KALOS, 2006 r., 1200 ccm, benz., inst. gaz., niebieski, 5-drzwiowy, uszkodzony reflektor i maska przednia - 6 900 zł. Ostrów Wielkopolski, tel. 509/95-37-42 G137WVWJ

CHRYSLER VOYAGER, 1996 r., 7-osobowy, uszkodzony silnik, ważne OC - 1 900 zł. Nowa Sól, tel. 608/66-75-53 G1397FAK

CITROEN C2, 2004 r., 1400 ccm, benz., granatowy, automatic, uszkodzony przód, opłacony - 4 500 zł. Łąkoćny, powiat ostrowski, tel. 516/71-35-74 G137TRAR

CITROEN C3, 2003 r., 1400 ccm, benz., niebieski, met., sprowadzony, uszkodzony przód, jeżdżący, airbagi niewystrzelone - 4 800 zł. Ostrów Wielkopolski, tel. 602/39-45-78 G137TRRC

KUPIĘ AUTO PO WYPADKU LUB DO REMONTU

DOLNY ŚLĄSK, tel. 601 05 79 89

CITROEN EVASION, 1998 r., 2000 ccm, benz., inst. gaz., czarny, mocno uszkodzony przód - 1 590 zł. Kowary, powiat jeleniogórski, tel. 604/35-22-07 G137WMJ7

CITROEN XSARA HATCHBACK, 1999 r., 1800 ccm, benz., sprowadzony, uszkodzone sprzęgło - 1 700 zł. Legnica, tel. 889/10-05-45 G139RMAJ

CITROEN XSARA KOMBI, 2002 r., srebrny, met., pełne wyposażenie, lekko uszkodzony lewy przód, techn. sprawny - 5 900 zł. Oleśnica, tel. 601/41-23-29, 71/793-35-09 G1397F79

CITROEN XSARA KOMBI, 2002 r., 2000 ccm, HDI, ciemnoniebieski, met., klimat., pełne wyposażenie, uszkodzona turbosprężarka - 3 900 zł + opłaty Syców, powiat oleśnicki, tel. 607/30-88-08 G139MW3R

CITROEN XSARA PICASSO, 2004 r., 112 tys. km, 1800 ccm, benz., 1 właśc., z salonu w kraju, w 100% oryg. przebieg, ładne wnętrze, najbogatsza wersja wyposażenia (klimatronic, tempomat itd.), 2 kpl. 3-miesięcznych kół (leń i zim.), lekko uszkodzone drzwi lewe oraz przód - 11 800 zł. Wrocław, tel. 799/22-27-99 G19474WKL

CITROEN ZX, 1997/98 r., 1400 ccm, benz., zielony, met., 5-drzw., pełne wyposażenie, elektryka, airbagi, pełne wyposażenie, zarejestrowany, uszkodzony - 1 390 zł lub zam. na inny, może być uszkodzony. Kowary, powiat jeleniogórski, tel. 604/35-22-07 G137WMFP

DACIA LOGAN LAURENT, 2007/08 r., 1500 ccm, CDI, czarny, met., mocno poobijany - 4 990 zł. Kowary, powiat jeleniogórski, tel. 604/35-22-07 G137WJMA

DAEWOO ESPERO, 1997/98 r., 1800 ccm, benz., inst. gaz., granatowy, met., poobijany, brak lamp, zarejestrowany - 1 390 zł lub zamienie. Kowary, powiat jeleniogórski, tel. 604/35-22-07 G137WMFX

DAEWOO LANOS, 1998 r., 1500 ccm, benz., stan idealny, uszkodzony prawy bok - 1 390 zł. Kowary, powiat jeleniogórski, tel. 604/35-22-07 G137WJTY

KUPIĘ KAŻDE AUTO 601 831 995

ZŁOTORYJA, BOLESŁAWIEC, WAŁBRZYCH, ZGORZELEC, LUBAN, JELENIA GÓRA, LEGNICA

DAEWOO LANOS, 2002 r., 1500 ccm, benz., czerwony, uszkodzony przód - 1 500 zł. Gniechówce, powiat wrocławski, tel. 793/79-37-05 G139RMLW

DAEWOO TICO, 1999/00 r., 800 ccm, biały, ważne OC i przegląd, uszkodzony przód, jeżdżący - 600 zł. Brzeg Dolny, powiat wrocławski, tel. 71/319-78-83 G137KXCK

FIAT 126p CABRIO, 1980 r., kpl dokumentacja - 550 zł. Olawa, tel. 698/53-98-31 G12JEPWE

FIAT DUCATO, 2000/01 r., 1900 ccm, diesel, niski, krótki, blaszak, rozbiły - 1 990 zł. Kowary, powiat jeleniogórski, tel. 604/35-22-07 G137WMFY

FIAT DUCATO PANORAMABUS, 2001 r., 70 tys. km, srebrny, met., oszklony, 9-osobowy, brak silnika i skrzyni biegów, na kolach, lekko uszkodzony, zarejestrowany w kraju - 5 600 zł. Wrocław, tel. 71/342-19-70, 601/74-19-45 G12KLRNF

FIAT PUNTO, 1997 r., 1200 ccm, benz., inst. gaz., zły, met., uszkodzony prawy przedni róg i lampa, zarejestrowany, ubezpieczony - 1 590 zł. Kowary, powiat jeleniogórski, tel. 604/35-22-07 G137WJNA

TRANSPORT AUTOLAWETA 24 H TANIO

ŁĄD. 4 TONY LUBIN 886 689 844

FIAT SEICENTO VAN, 1999 r., 900 ccm, srebrny, uszkodzony lewy bok - 900 zł. Wrocław, tel. 601/73-36-44 G139RH33

FOTO FIAT SEICENTO, 2001 r., 899 ccm, instal. gaz., niebieski, metalik, 2-drzw., uszkodzony przód, zarejestrowany, ubezpieczony, do 09.2013 r., przegląd do 08.2013 r., instal. gaz., bułla gazu w miejscu kłosa zapasow, bardzo ładne zadbane wnętrze, użytkowany przez kobietę, sprzedam lub zamienie na inny, może być z dopłatą - 1 000 zł cena do negocjacji, możliwość zamiany dopłaty, Złotoryja, tel. 691/88-08-45 leszek@op.pl I139JR7M

FOTO FIAT SEICENTO, 2002 r., 1100 ccm, biały, brak komputera silnika, kluczowy i stacyjny - 1 300 zł. bez prawa rejestracji Jelenia Góra, tel. 792/88-28-37 I139T3PC

FIAT STILO KOMBI, 2005 r., 90 tys. km, 1900 ccm, jTD seledynowy, met., el. lusterka, el. szyby, klimatronic, 6-bieg, uszkodzona turbina, sprowadzony z Niemiec, ks. serwisowa, stan idealny - 8 300 zł. Ścinawa, powiat lubiński, tel. 695/21-48-76 JG0326853

FORD ESCORT HATCHBACK, 1996 r., 170 tys. km, 1390 ccm, inst. gaz., srebrny, 4-drzw., kierowca niepalący, kupiony w kraju, zarejestrowany, ABS, centralny zamek, el. szyby, el. lusterka, szyberdach, wspornik, auto uszkodzone - odzwana tylna belka, transport tylko na laweczkę, wersja GHIA, całocisk w dobrym stanie - 1 000 zł. Żarów, powiat świdnicki, tel. 880/08-66-30 dzwonicz@17.martam008@gmail.com I139RLLY

FORD FOCUS KOMBI, 2000/01 r., 300 tys. km, 1800 ccm, TDDi, zarejestrowany w kraju, ważne OC i przegląd, uszkodzone sprzęgło - 3 000 zł. Wrocław, tel. 799/22-27-99 G12JWACC

FORD FOCUS, 2001 r., 1400 ccm, benz., srebrny, met., po liftingu, po małym wypadku, jeżdżący, sprowadzony z Niemiec - 3 400 zł. Nowe Miasteczko, powiat nowosolski, tel. 535/56-07-80 G139RMJT

FORD MONDEO KOMBI, 1999 r., 1800 ccm, turbo D, wiśniowy, met., zarejestrowany, uszkodzony silnik, zdekompletowany - 1 190 zł. Trzebnica, tel. 880/97-14-57 G137RAAF

FOTO FORD MONDEO MK2 KOMBI, 1999 r., 1800 ccm, TD, 5-drzw., pełna dokumentacja, zarejestrowany - 899 zł. Wrocław, tel. 601/70-76-45, 880/21-52-15, 601/78-82-84 www.palcarz.autogielda.pl/autoskup@wp.pl K11217472

FORD TRANSIT, 1997 r., 300 tys. km, 2500 ccm, diesel, biały, uszkodzony - 1 500 zł. Bojadła, powiat jeleniogórski, tel. 785/92-50-74 G1397LK9

FORD TRANSIT, 2000 r., 2500 ccm, diesel, maski długi i wysoki, zarejestrowany, uszkodzony silnik i blacharka - 2 990 zł. Kowary, powiat jeleniogórski, tel. 604/35-22-07 G137WJTW

FORD TRANSIT, 2000 r., 2400 ccm, turbo D, biały, nowy model, średni, el. szyby, el. lusterka, wspornik kierownicy, c. zamek, zarejestrowany, uszkodzona pompa wtrysk - 7 200 zł. Luban, tel. 693/63-98-89 G134FJEM

FORD TRANSIT, 2007 r., 130 tys. km, 2200 ccm, diesel, biały, techn. sprawny, uszkodzony przód - 16 800 zł. Wieruszów, tel. 509/22-18-70 G12ENN9K

HONDA CIVIC, 1993 r., 1600 ccm, benz., niebieski, met., kupiony w salonie, zarejestrowany, ubezpieczony, rozbiły - 1 990 zł. Kowary, powiat jeleniogórski, tel. 604/35-22-07 G137WJ3T

KUPIĘ AUTO PO WYPADKU LUB DO REMONTU

DOLNY ŚLĄSK, tel. 601 05 79 89

HONDA CIVIC, 1995 r., 1500 ccm, benz., uszkodzony - 2 600 zł. Kłodzko, tel. 665/56-03-18 G139PKL3

HONDA CIVIC HATCHBACK, 1996 r., 1400 ccm, inst. gaz., zielony, silnik z 2000 r. w idealnym stanie (przebieg 139 tys. km, nie bierze oleju), wspornik kierownicy, c. zamek, alarm, immob., el. szyby, ks. serwisowa, 2 kluczyki, uszkodzony prawy bok oraz lewy tył (kolo), częściowo zdekompletowany - 1 100 zł. możliwość sprzedaży poszczególnych części. Wrocław, tel. 692/83-61-11 G12JY9JE

HONDA CIVIC, 2001 r., 130 tys. km, 1400 ccm, 16V, benz., srebrny, met., nowy model, 3-drzw., wspornik kierownicy, c. zamek, el. szyby, el. lusterka, klimat., RO, sprowadzony z Niemiec, uszkodzony prawy przód, kpl dokumentacja niemiecka - 4 300 zł. Chojnów, powiat legnicki, tel. 784/16-85-51 G137TR43

HONDA CIVIC, 2005 r., 49 tys. km, 1400 ccm, 90 KM, czarny, met., uszkodzony przód, techn. sprawny, 3-drzwiowy, b. zadbane oryg. przebieg - 8 500 zł. Wrocław, tel. 696/88-01-60 JG0137012

HYUNDAI ACCENT, 1997/98 r., 1500 ccm, purpurowy, met., automatic, zarejestrowany, uszkodzony dach - 1 590 zł. Kowary, powiat jeleniogórski, tel. 604/35-22-07 G137WMMK

MAZDA 323, 1986 r., 1600 ccm, benz., lekko uszkodzony, opłacony - 500 zł. Rząsiny, powiat lwówecki, tel. 607/34-36-79 G139P3YP

MAZDA 626 EXCLUSIVE KOMBI, 1999/00 r., czarny, met., nowy model, zarejestrowany, uszkodzony przód - 1 590 zł. Kowary, powiat jeleniogórski, tel. 604/35-22-07 G137WMFF

FOTO MERCEDES A 170, 2001 r., 1700 ccm, CDI, czarny, met., 5-drzw., zarejestrowany, ABS, el. szyby, el. lusterka, klimatyzacja, pod pow., wspornik kier., uszkodzony - 4 000 zł. Lubin, tel. 601/33-74-59 G1393433

MERCEDES C 220 KOMBI, 2001/02 r., 2200 ccm, CDI, srebrny, met., nowy model, skórzana tap., lekko nadpalona inst. elektryczna, brak lamp i chłodnic, zarejestrowany - 9 990 zł lub zamienie. Kowary, powiat jeleniogórski, tel. 604/35-22-07 G137WJMF

MERCEDES C 220, 2002 r., 2200 ccm, CDI, 10-000 zł. Marcinkowice, powiat olawski, tel. 666/91-84-73 G137WJ4T

MERCEDES CLK 230 COMPRESSOR, 1998/99 r., 2300 ccm, benz., 16V, chabrowy, met., najbogatsza wersja wyposażenia, skórzana tap., rozbiły - 4 990 zł. Kowary, powiat jeleniogórski, tel. 604/35-22-07 G137WJRT

MERCEDES ML 230, 1999/00 r., 2300 ccm, benz., czarny, pełne wyposażenie, sprowadzony, rozbiły - 4 990 zł. Kowary, powiat jeleniogórski, tel. 604/35-22-07 G137WMFP

MITSUBISHI COLT, 1997 r., airbagi, wspornik kierownicy, zarejestrowany, ubezpieczony - 550 zł. Złotoryja, tel. 605/85-58-00 G139NJTY

RENAULT SCENIC, 2001 r., 1900 ccm, dCi, granatowy, klimat., el. szyby, el. lusterka, wspornik kierownicy, c. zamek, ABS, sprowadzony, lekko uszkodzony - 5 000 zł. Łąkoćny, powiat ostrowski, tel. 516/71-35-74 G137TRAN

ROVER 220, 1996 r., 1900 ccm, diesel, 2-drzw., uszkodzony napinacz paska klinowego - 2 900 zł. Legnica, tel. 609/37-03-51 G137TR7Y

ROVER 414, 1999 r., 137 tys. km, 1400 ccm, benz., 16V, zielony, met., serwis w ASO, 4 airbagi, ABS, el. szyby, wspornik kierownicy, c. zamek, szyberdach, welurowa tap., komputer, halogeny, lekko uszkodzony, techn. sprawny, jeździ, zarejestrowany w kraju, kpl dokumentacja, zarejestrowany - 2 200 zł. Rawicz, tel. 601/77-37-17, 65/573-18-45 JG1445282

SEAT LEON, 2013 r., 1 tys. km, 1200 ccm, benz., 104 KM, szary, met., 5-drzwiowy, oryg. przebieg 800 km (praktycznie nowy samochód), oprzybiony, wystrzelona boczna kurtyna oraz airbag w fotelu, bogate wyposażenie, komputer pokładowy, klimatronic, pełne wyposażenie elektryczne i inne, sprowadzony - 16 500 zł + opłaty Wrocław, tel. 882/22-10-96 G137L4PY

SEAT TOLEDO XSE, 1995 r., 1800 ccm, benz., srebrny, met., pełne wyposażenie, el. szyby, klimat., zarejestrowany, ubezpieczony, brak iskrzy - 1 590 zł. Kowary, powiat jeleniogórski, tel. 604/35-22-07 G137WMEY

SEAT TOLEDO, 1997/98 r., 1900 ccm, TDI, 110 KM, butelkowy, met., pełne wyposażenie, aluburty, halogeny, zarejestrowany, ubezpieczony, rozbiły - 2 590 zł. Kowary, powiat jeleniogórski, tel. 604/35-22-07 G137WJTC

SKODA FABIA, 2007/08 r., 1400 ccm, TDI, srebrny, met., klimatronic, zarejestrowany, rozbiły przód - 8 990 zł. Kowary, powiat jeleniogórski, tel. 604/35-22-07 G137WMF3

SKODA FELICIA KOMBI, 1999 r., 1300 ccm, benz., inst. gaz., el. szyby, airbagi, relingi dach, uszkodzony prawy przód - 999 zł. Kowary, powiat jeleniogórski, tel. 604/35-22-07 G137WJMH

TRANSPORT AUT EUROPA-POLSKA

POMOC DROGOWA 24H, WYNAJEM AUTOLAWET

PEUGEOT 206, 2001 r., 2000 ccm, HDI, bielekiny, met., po wypadku, zarejestrowany, 3-drzwiowy - 3 700 zł. Dobrzyca, powiat pleszewski, tel. 510/33-41-56 G139RMNK

PEUGEOT 306 KOMBI, 1998 r., 1900 ccm, TDI, bordowy, met., klimat., ABS, airbagi, relingi dach, aluburty, zarejestrowany, ubezpieczony, rozbiły - 1 990 zł. Kowary, powiat jeleniogórski, tel. 604/35-22-07 G137WMFJ

PEUGEOT 307, 2006 r., 1600 ccm, benz., 5-drzwiowy, klimat., el. szyby, el. lusterka, uszkodzony przód - 6 200 zł. Ostrów Wielkopolski, tel. 602/39-45-78 G137TR99

PEUGEOT 406, 1997 r., 2000 ccm, diesel, klimat., el. szyby, c. zamek, wspornik kierownicy, 2 airbagi, uszkodzone sprzęgło - 2 900 zł + opłaty Żary, tel. 530/48-91-10 G13MJJN

PEUGEOT 406, 1999/00 r., 2000 ccm, HDI, granatowy, met., zarejestrowany, ubezpieczony, uszkodzony lewy przód - 3 990 zł. Kowary, powiat jeleniogórski, tel. 604/35-22-07 G137WMLE

PEUGEOT 407 SEDAN, 2005 r., 64 tys. km, 2000 ccm, benz., granatowy, met., pełne wyposażenie, elektr., ABS, c. zamek, wspornik kierownicy, klimat., 1 właśc. w Niemczech, lekko uszkodzony, techn. sprawny, wszystkie systemy sprawne - 12 900 zł. Lwówek Śląski, tel. 605/99-12-13 JG0299783

PEUGEOT 807, 2004 r., 2200 ccm, HDI, srebrny, met., uszkodzony silnik - 8 500 zł. Sobótka, powiat ostrowski, tel. 516/98-78-26 G137PFNW

RENAULT CLIO, 2000 r., 1200 ccm, benz., szary, 3-drzwiowy, uszkodzony zderzak oraz prawy błotnik i reflektor - 2 500 zł + opłaty Wrocław, tel. 531/25-40-80 G134PFXN

RENAULT ESPACE, 1997 r., 2000 ccm, benz., inst. gaz., niebieski, met., wspornik kierownicy, c. zamek, el. szyby, klimat., RO, uszkodzone sprzęgło - 3 900 zł. Żary, tel. 539/81-88-12 G137W37N

RENAULT ESPACE, 2000 r., 2000 ccm, benz., srebrny, met., klimatronic, uszkodzony silnik - 3 900 zł. Ścinawa, powiat lubiński, tel. 510/62-50-81 G139MRW

RENAULT KANGOO, 2006 r., 1200 ccm, benz., niebieski, met., uszkodzony przód - 3 000 zł. Ostrów Wielkopolski, tel. 602/39-45-78 G137TR97

RENAULT KANGOO, 2007 r., 1500 ccm, dCi, 5-osobowy, spalony, fotel pasażera - 9 900 zł. Sobótka, powiat ostrowski, tel. 516/98-78-26 G137PW3P

RENAULT LAGUNA HATCHBACK, 1995 r., 2100 ccm, diesel, zarejestrowany, ubezpieczony, brak głowicy - 1 590 zł. Kowary, powiat jeleniogórski, tel. 604/35-22-07 G137WMLM

RENAULT LAGUNA KOMBI, 1997 r., 2000 ccm, benz., zielony, met., c. zamek, el. szyby, el. lusterka, klimat., ABS, relingi dach., uszkodzony - 2 600 zł. Kepno, tel. 505/31-98-99 G13JAAF

RENAULT LAGUNA KOMBI, 1998 r., 2000 ccm, benz., inst. gaz., automatic, uszkodzona skrzynia biegów - 2 000 zł. Jaksónów, powiat wrocławski, tel. 608/36-60-97 G139P4K4

RENAULT MASTER, 2005/06 r., 290 tys. km, 2200 ccm, dCi, zielony, maks. długi, wysoki, skrzynia ład. o wym. 4,35x2,13 m, ABS, el. szyby, el. lusterka, uszkodzona skrzynia biegów, przerywany prawy bok - 19 000 zł. Krosno, tel. 532/35-27-52 G12J3JYY

RENAULT MASTER, 2007 r., uszkodzony silnik - 25 500 zł. Legnica, tel. 531/51-13-50 G137WJCY

RENAULT MASTER, 2007/08 r., 406 tys. km, 2500 ccm, dCi, 150 KM, plandeka, 8 palet, uszkodzony silnik - 25 500 zł. Legnica, tel. 695/47-12-20 G137AA3A

RENAULT MEGANE, 1997 r., 1400 ccm, benz., inst. gaz., srebrny, brak miski olejowej, do malowania 3 elementy, ważne OC, klimat., immob., el. szyby - 1 700 zł. Wrocław, tel. 601/19-99-49 JG0139853

RENAULT MEGANE, 1997 r., 1400 ccm, benz., biały, 4-drzwiowy, uszkodzona uszczelka pod głowicą - 1 400 zł. Legnica, tel. 606/71-80-51 G1397EJY

RENAULT MEGANE, 1998 r., 126 tys. km, 1600 ccm, benz., perłowozielony, klimat., reg. kierowca, wspornik kierownicy, el. reg. reflektory, el. szyby, el. lusterka, uszkodzona skrzynia biegów - 2 200 zł. Bolesławiec, tel. 798/70-83-33 G1397KHT

RENAULT MEGANE II, 2002 r., 1900 ccm, dCi, wiśniowy, 5-drzwiowy, lekko uszkodzony - 5 500 zł. Łąkoćny, powiat ostrowski, tel. 516/71-35-74 G137TRAT

RENAULT MEGANE, 2003 r., 1900 ccm, dTi, klimat., wspornik kierownicy, c. zamek, ABS, stuka silnik - 5 900 zł. Bolesławiec, tel. 607/21-84-89 G134VJF4

RENAULT MODUS, 2005 r., 1500 ccm, dCi, czarny, dach solar, 6-bieg, uszkodzona maska silnika i zderzak przedni - 10 900 zł. Sobótka, powiat ostrowski, tel. 516/98-78-26 G1373FNX

RENAULT MONTY, 2006 r., 90 tys. km, 1500 ccm, dCi, żółty, serwisowany, sosenka, uszkodzony silnik - 12 000 zł. Krosno, tel. 606/61-21-03 G12FEMWP

RENAULT SCENIC, 2001 r., 1900 ccm, dCi, granatowy, klimat., el. szyby, el. lusterka, wspornik kierownicy, c. zamek, ABS, sprowadzony, lekko uszkodzony - 5 000 zł. Łąkoćny, powiat ostrowski, tel. 516/71-35-74 G137TRAN

ROVER 220, 1996 r., 1900 ccm, diesel, 2-drzw., uszkodzony napinacz paska klinowego - 2 900 zł. Legnica, tel. 609/37-03-51 G137TR7Y

ROVER 414, 1999 r., 137 tys. km, 1400 ccm, benz., 16V, zielony, met., serwis w ASO, 4 airbagi, ABS, el. szyby, wspornik kierownicy, c. zamek, szyberdach, welurowa tap., komputer, halogeny, lekko uszkodzony, techn. sprawny, jeździ, zarejestrowany w kraju, kpl dokumentacja, zarejestrowany - 2 200 zł. Rawicz, tel. 601/77-37-17, 65/573-18-45 JG1445282

SEAT LEON, 2013 r., 1 tys. km, 1200 ccm, benz., 104 KM, szary, met., 5-drzwiowy, oryg. przebieg 800 km (praktycznie nowy samochód), oprzybiony, wystrzelona boczna kurtyna oraz airbag w fotelu, bogate wyposażenie, komputer pokładowy, klimatronic, pełne wyposażenie elektryczne i inne, sprowadzony - 16 500 zł + opłaty Wrocław, tel. 882/22-10-96 G137L4PY

SEAT TOLEDO XSE, 1995 r., 1800 ccm, benz., srebrny, met., pełne wyposażenie, el. szyby, klimat., zarejestrowany, ubezpieczony, brak iskrzy - 1 590 zł. Kowary, powiat jeleniogórski, tel. 604/35-22-07 G137WMEY

SEAT TOLEDO, 1997/98 r., 1900 ccm, TDI, 110 KM, butelkowy, met., pełne wyposażenie, aluburty, halogeny, zarejestrowany, ubezpieczony, rozbiły - 2 590 zł. Kowary, powiat jeleniogórski, tel. 604/35-22-07 G137WJTC

SKODA FABIA, 2007/08 r., 1400 ccm, TDI, srebrny, met., klimatronic, zarejestrowany, rozbiły przód - 8 990 zł. Kowary, powiat jeleniogórski, tel. 604/35-22-07 G137WMF3

SKODA FELICIA KOMBI, 1999 r., 1300 ccm, benz., inst. gaz., el. szyby, airbagi, relingi dach, uszkodzony prawy przód - 999 zł. Kowary, powiat jeleniogórski, tel. 604/35-22-07 G137WJMH

SUZUKI SWIFT, 2012 r., 28 tys. km, 1200 ccm, benz., czarny, met., el. szyby, el. regul. i podgrz. lusterka, el. szyberdach, wspornik kierownicy, c. zamek, ABS, EBD, BAS, ESP, TCS, 7 airbagów, klimatronic, RO z CD, MP3, bluetooth, kabel USB, skórzana wielofunkcyjna kier., przelany prawy bok - 22 000 zł. Żarów, powiat świdnicki, tel. 511/43-23-61 G139PANH

TOYOTA CAMRY, 2007 r., 2400 ccm, benz., inst. gaz., uszkodzone przód i tył, w całosci lub na części - 9 800 zł. Wrocław, tel. 600/12-10-15 JG0282033

FOTO VOLVO V40 KOMBI, 2003 r., 2000 ccm, benzyna + LPG, niebieski, metalik, 5-drzw., garażowany, kierowca niepalący, pełna dokumentacja, pierwszy właściciel w Polsce od 2008 r., serwisowany, sprowadzony, zarejest

WYPOŻYCZALNIA LAWET-PRZYCZEP TOWAROWYCH, HAKI HOŁOWNICZE, BAGAŻNIKI ROWEROWE-WYPOŻYCZALNIA PRZEWIĄZKI KEMPINGOWE FENDT, AKCESORIA TURYSTYCZNE, CZĘŚCI ZAMIENNE KNOTT-ALKO Wrocław, ul. Sułowska, tel./fax 71 359 41 22, 359 41 26, e-mail: biuro@caravancenter.pl, www.towingsystems.pl

PRZYCZEPALAWETA platforma dłużyca ład 10ton, zarejstr. stan bdb - 7 300 zł Góra, tel 515/25-08-10 G137AFWJ

PRZYCZEPALAWETA, nowa 2000 kg, DMC 2700 kg, duża, pełna platforma, nowa, hydraulicznie podnoszona - 2 990 zł Kowary, powiat jeleniogórski, tel. 604/35-22-07 G137WMLF

PRZYCZEPALAWETA, MOTYL, do holowania samochodów - 1 500 zł Olawa, tel. 501/49-68-48 I139PP3T

PRZYCZEPALAWETA SAM, DMC 750 kg, 2-osiova, do przewozu małych samochodów lub karoserii, przegł. beztermiczny, brak OC - 1 300 zł Szczepanów, powiat średzki, tel. 71/396-80-36 G139RFPF

PRZYCZEPALAWETA, ocynkowana, zarejstr. kolo 14", techn. sprawa - 3 300 zł Wschowa, tel. 663/02-42-21 G137JYN

FOTO PRZYCZEPALAWETA NIEWIADÓW A-2000, 1993 r., 2-osiova, ład 1400 kg, dmc 1800 kg, przeglad do 02.01.2014 r., OC do 28.01.2014 r., opony zmontowane, kolo zapasowe, nowa wiązarka (zdemontowana) - 2 900 zł Chocianów powiat polkowicki, tel. 503/14-31-86 wojkazy@wp.pl I139RALJ

PRZYCZEPALAWETA, 2008 r., zarejstr., stan bdb - 4 600 zł Pieszyce, powiat dzierzoniowski, tel. 792/99-62-65 G137W39H

PRZYCZEPALAWETA RUSCON, 16 t w ofercie przyczepy 12 i 16 t, 18-20 m3, stan bdb - 25 000 zł Lubin, tel. 506/99-11-49, 507/67-79-20 JG0373403

PRZYCZEPALAWETA, ład 4 t, kola 10/15, nowe burt - 4 700 zł Bolesławiec, powiat wierzowski, tel. 607/96-37-12, 62/783-61-57 G139RLKR

PRZYCZEPALAWETA wywrotka ład 5 t, wywrot na 3 strony, prod. zachodniemieckiej, hamulce pneumatyczne na 2 osie, z nadstawkami - 5 800 zł Bolesławiec, tel. 730/13-89-35 G139PXXC

PRZYCZEPALAWETA SANOK D-46, sziwna, stan bdb - 7 600 zł Brzeg, tel. 791/70-45-85 G139RTE4

PRZYCZEPALAWETA, ład 3,5 t, na wszystkich kołach, bez prawa rejestracji - 3 300 zł Brzeg, tel. 694/12-95-47 G12JCYW

PRZYCZEPALAWETA AUTOSAN D-47 WYWROTKA, wywrot na 3 strony, brak dokumentacji, drewniany burt i podloga - 2 400 zł Brzeg, tel. 500/00-40-43 G139TCM3

FOTO PRZYCZEPALAWETA, 3,5 t, podloga, burt, nadkładki (wchodzi prawie 5 ton), światła, hamulce stan bdb, możliwość zarejestrowania - 1 800 zł Ciepłowod, tel. 508/75-62-43, 609/25-96-72 I139PK97

FOTO PRZYCZEPALAWETA wywrotka, prod. niemieckiej, wywrot 2-stronny pneumatyczny, ład 10 t, bez możliwości rejestracji - 11 200 zł Długie, powiat zagański, tel. 691/13-27-85, 68/376-83-29 I139RAHA

PRZYCZEPALAWETA, ład 3,5 t, drewniane burt - 7 900 zł Działowa Kłoda, powiat oleśnicki, tel. 62/785-18-30 G12JHNN3

PRZYCZEPALAWETA D-50 WYWROTKA, ład 6 t, po remoncie, nowa podloga, nowe burt podwójne, rama do wywrotu, instalacja i opony, zarejstr., oplacona - 12 500 zł Dzierżonów, tel. 74/837-17-95 G134Y4A

FOTO PRZYCZEPALAWETA wywrotka, 1 os, wywrot na 3 strony, mocna konstrukcja, ład 5 m3, na bliźniakach - 6 000 zł Fałcisowa, tel. 14/665-38-65 I139ALE

PRZYCZEPALAWETA, ład 3,5 t, nowe burt i podloga, stan bdb - 3 300 zł Goworonicz, powiat nyski, tel. 697/71-96-36, 77/431-25-14 G139N9AY

PRZYCZEPALAWETA SAM, 3-osiova, ład 17 t - 18 500 zł Głogów, powiat brzeski, tel. 77/415-19-80 G137NWNP

PRZYCZEPALAWETA D-47, bez prawa rejestracji - 1 500 zł Jazłowa, powiat dzierzoniowski, tel. 781/63-27-96 G139RXXY

FOTO PRZYCZEPALAWETA, D-46, sziwna, po remoncie, cena 3 000 zł, D-44B Pilawka, cena 1700 zł - 3 500 zł do negocjacji, Jordanów Śląski, powiat wrocławski, tel. 696/45-81-29, 696/45-81-29 baziamzyslyni@op.pl I139R9WK

PRZYCZEPALAWETA D-47 WYWROTKA, wywrot na 3 strony - 4 500 zł Jutrosin, powiat rawicki, tel. 725/54-57-44 G13JEU3

PRZYCZEPALAWETA IFA H WYWROTKA, 8-kołowa, stan dobry, bez prawa rejestracji - 7 500 zł Kalisz, tel. 60/445-23-12 G139RALY

PRZYCZEPALAWETA BSS 12-16 AGRO WYWROTKA, zarejstr., oplacona, ład 15 t, bliźniaczka kola, wywrot do tyłu - 18 000 zł Kłodzko, tel. 723/26-55-78 G139JXKH

PRZYCZEPALAWETA D-46 - 5 000 zł Mikołajowice, powiat legnicki, tel. 603/52-02-91 G137KRAH

FOTO PRZYCZEPALAWETA, idealnie nadaje się do siana i do przewozu zboża, dodatkowo są zrobione zsydy do zboża, rury boczne są wyciągane, podloga zdrowa, szczelna, zrobiona z blachy 3 mm, stan bdb, cały rok silno pod dachem, posiada hamulce oraz oświetlenie - 3 000 zł do negocjacji, Mirsk, tel. 693/26-41-54, 75/783-42-39 I139RAMJ

PRZYCZEPALAWETA, ład 3,5 t, 3 szt., bez prawa rejestracji, cena od 2 100 zł lub zamienić na zboże, Oleśnica, tel. 504/34-99-01 G12K34WK

PRZYCZEPALAWETA, ład 3,5 t - 2 500 zł Olawa, tel. 697/10-60-11 G13737L3

PRZYCZEPALAWETA, ład 9 t, prod. czeskiej - 10 500 zł Opole, tel. 886/04-60-63 G137TME

PRZYCZEPALAWETA D-47 wywrotka - 4 600 zł oraz D-55, wywrotka - 15 000 zł Rawicz, tel. 607/30-65-04 G12FVWJ

FOTO PRZYCZEPALAWETA H-80 11 WYWROTKA, ład 8000 kg, dmc 12000 kg, 2-osiova, wywrot na 2 strony, opony 160x200, w tym dodatkowo drugi komplet opon, stan ok. 50% wym. dl. 5 m szer. 2,5 m, wysokość burt 1,2 m, burti dwudzielne, ołw z dwóch stron, wyjścia i zaczep do drugiej przyczepy - 17 500 zł Sekowice, powiat krosniński, tel. 795/20-33-48 rollechnik@interia.pl I139PC7R

PRZYCZEPALAWETA, ład 4 5 t - 4 500 zł Szprotawa, powiat zagański, tel. 667/78-26-55 - G139RFLX

PRZYCZEPALAWETA D-47 WYWROTKA, niskie kola - 6 000 zł Środa Śląska, tel. 71/317-17-66 G139RX34

PRZYCZEPALAWETA, ład 4 t, sziwna, kola 10/15 z nadstawkami - 4 600 zł Świdnica, tel. 663/68-46-13 G137PYYW

PRZYCZEPALAWETA, ład 4 t z nadkładkami, opony 10/15, kpl dokumentacja, techn. sprawa - 4 800 zł Świdnica, tel. 669/28-83-68 G139TALX

PRZYCZEPALAWETA D-46, ład 4,5 t, stan db - 4 700 zł Trzebnica, tel. 721/40-51-02 G129MAWVV

PRZYCZEPALAWETA wywrotka, o całkowitej masie 14 ton, dl. 5 m, szer. 2,35 m, wys. burt 0,75 m, przyczepa jest po kapitalnym remoncie podlogi oraz burt - 13 000 zł Wąsosz, tel. 600/27-36-28 I139T3MR

PRZYCZEPALAWETA D-35, niskie kola, sziwna, ład 3 t - 2 700 zł Węgrzy, powiat wrocławski, tel. 784/96-99-08 G1273WLX

PRZYCZEPALAWETA, sziwna, ład 6 t, stan bdb, bez prawa rejestracji - 2 900 zł Zgorzelec, tel. 785/98-36-95 G137P4XR

PRZYCZEPALAWETA BRANDYS, ład 12,5 t, stan bdb - 13 900 zł Ziębice, powiat ząbkowski, tel. 512/84-15-53 G137TKJX

PRZYCZEPALAWETA, do remontu - 1 200 zł Ziębice, powiat ząbkowski, tel. 508/40-50-14 G139P4JL

PRZYCZEPALAWETA, prod. niemieckiej, ład 4,5 t, techn. sprawa - 5 000 zł oraz D-47, ład 4,5 t - 6 000 zł Złotoryja, tel. 76/878-69-06 G134X3AX

PRZYCZEPALAWETA D-50, 1979 r., nadstawki, oplandekowana, kpl dokumentacja - 5 800 zł Jawor, tel. 665/87-29-16 G139RFXC

FOTO PRZYCZEPALAWETA BSS, 1980 r., 9 t, rama prosta, niespawana, resory całe, niepopękane - 6 700 zł Trzebnica, tel. 698/65-97-82, 605/25-99-80 I139RACR

FOTO PRZYCZEPALAWETA D-83, 1981 r., ład 10 t, stan bardzo dobry, zarejestrowana, ubezpieczona - 10 500 zł Lagiewniki, tel. 604/72-56-06 I139T34M

PRZYCZEPALAWETA D-47, 1982 r., I właśc., zarejstr., ważne OC i przeglad, ład 4,5 t - 7 700 zł Głogów, powiat brzeski, tel. 608/81-69-54 G139RMAT

PRZYCZEPALAWETA D-732, 1985 r., na małych kołach, bez prawa rejestracji - 3 900 zł Strzegom, powiat swidnicki, tel. 726/78-51-50 G134XWRF

PRZYCZEPALAWETA SANOK D-46, sziwna, stan bdb - 7 600 zł Brzeg, tel. 791/70-45-85 G139RTE4

PRZYCZEPALAWETA, ład 3,5 t, na wszystkich kołach, bez prawa rejestracji - 3 300 zł Brzeg, tel. 694/12-95-47 G12JCYW

PRZYCZEPALAWETA AUTOSAN D-47 WYWROTKA, wywrot na 3 strony, brak dokumentacji, drewniany burt i podloga - 2 400 zł Brzeg, tel. 500/00-40-43 G139TCM3

FOTO PRZYCZEPALAWETA, 3,5 t, podloga, burt, nadkładki (wchodzi prawie 5 ton), światła, hamulce stan bdb, możliwość zarejestrowania - 1 800 zł Ciepłowod, tel. 508/75-62-43, 609/25-96-72 I139PK97

FOTO PRZYCZEPALAWETA wywrotka, prod. niemieckiej, wywrot 2-stronny pneumatyczny, ład 10 t, bez możliwości rejestracji - 11 200 zł Długie, powiat zagański, tel. 691/13-27-85, 68/376-83-29 I139RAHA

PRZYCZEPALAWETA, ład 3,5 t, drewniane burt - 7 900 zł Działowa Kłoda, powiat oleśnicki, tel. 62/785-18-30 G12JHNN3

PRZYCZEPALAWETA D-50 WYWROTKA, ład 6 t, po remoncie, nowa podloga, nowe burt podwójne, rama do wywrotu, instalacja i opony, zarejstr., oplacona - 12 500 zł Dzierżonów, tel. 74/837-17-95 G134Y4A

FOTO PRZYCZEPALAWETA wywrotka, 1 os, wywrot na 3 strony, mocna konstrukcja, ład 5 m3, na bliźniakach - 6 000 zł Fałcisowa, tel. 14/665-38-65 I139ALE

PRZYCZEPALAWETA, ład 3,5 t, nowe burt i podloga, stan bdb - 3 300 zł Goworonicz, powiat nyski, tel. 697/71-96-36, 77/431-25-14 G139N9AY

PRZYCZEPALAWETA SAM, 3-osiova, ład 17 t - 18 500 zł Głogów, powiat brzeski, tel. 77/415-19-80 G137NWNP

PRZYCZEPALAWETA D-47, bez prawa rejestracji - 1 500 zł Jazłowa, powiat dzierzoniowski, tel. 781/63-27-96 G139RXXY

FOTO PRZYCZEPALAWETA, D-46, sziwna, po remoncie, cena 3 000 zł, D-44B Pilawka, cena 1700 zł - 3 500 zł do negocjacji, Jordanów Śląski, powiat wrocławski, tel. 696/45-81-29, 696/45-81-29 baziamzyslyni@op.pl I139R9WK

PRZYCZEPALAWETA D-47 WYWROTKA, wywrot na 3 strony - 4 500 zł Jutrosin, powiat rawicki, tel. 725/54-57-44 G13JEU3

PRZYCZEPALAWETA IFA H WYWROTKA, 8-kołowa, stan dobry, bez prawa rejestracji - 7 500 zł Kalisz, tel. 60/445-23-12 G139RALY

PRZYCZEPALAWETA BSS 12-16 AGRO WYWROTKA, zarejstr., oplacona, ład 15 t, bliźniaczka kola, wywrot do tyłu - 18 000 zł Kłodzko, tel. 723/26-55-78 G139JXKH

PRZYCZEPALAWETA D-46 - 5 000 zł Mikołajowice, powiat legnicki, tel. 603/52-02-91 G137KRAH

FOTO PRZYCZEPALAWETA, idealnie nadaje się do siana i do przewozu zboża, dodatkowo są zrobione zsydy do zboża, rury boczne są wyciągane, podloga zdrowa, szczelna, zrobiona z blachy 3 mm, stan bdb, cały rok silno pod dachem, posiada hamulce oraz oświetlenie - 3 000 zł do negocjacji, Mirsk, tel. 693/26-41-54, 75/783-42-39 I139RAMJ

PRZYCZEPALAWETA, ład 3,5 t, 3 szt., bez prawa rejestracji, cena od 2 100 zł lub zamienić na zboże, Oleśnica, tel. 504/34-99-01 G12K34WK

PRZYCZEPALAWETA, ład 3,5 t - 2 500 zł Olawa, tel. 697/10-60-11 G13737L3

PRZYCZEPALAWETA, ład 9 t, prod. czeskiej - 10 500 zł Opole, tel. 886/04-60-63 G137TME

PRZYCZEPALAWETA D-47 wywrotka - 4 600 zł oraz D-55, wywrotka - 15 000 zł Rawicz, tel. 607/30-65-04 G12FVWJ

FOTO PRZYCZEPALAWETA H-80 11 WYWROTKA, ład 8000 kg, dmc 12000 kg, 2-osiova, wywrot na 2 strony, opony 160x200, w tym dodatkowo drugi komplet opon, stan ok. 50% wym. dl. 5 m szer. 2,5 m, wysokość burt 1,2 m, burti dwudzielne, ołw z dwóch stron, wyjścia i zaczep do drugiej przyczepy - 17 500 zł Sekowice, powiat krosniński, tel. 795/20-33-48 rollechnik@interia.pl I139PC7R

PRZYCZEPALAWETA, ład 4 5 t - 4 500 zł Szprotawa, powiat zagański, tel. 667/78-26-55 - G139RFLX

PRZYCZEPALAWETA D-47 WYWROTKA, niskie kola - 6 000 zł Środa Śląska, tel. 71/317-17-66 G139RX34

PRZYCZEPALAWETA, ład 4 t, sziwna, kola 10/15 z nadstawkami - 4 600 zł Świdnica, tel. 663/68-46-13 G137PYYW

PRZYCZEPALAWETA, ład 4 t z nadkładkami, opony 10/15, kpl dokumentacja, techn. sprawa - 4 800 zł Świdnica, tel. 669/28-83-68 G139TALX

PRZYCZEPALAWETA HL-6011, ład 6 t, stan db - 5 000 zł Nowogrodzice, powiat bolesławicki, tel. 728/15-39-49 G134FJR4

PRZYCZEPALAWETA D-45, wysokie kola, stan bdb, bez prawa rejestracji - 4 500 zł Nysa, tel. 667/22-04-88 G13R7M3

PRZYCZEPALAWETA D-45, niskie kola, stan bdb - 7 000 zł Olawa, tel. 605/99-52-71 G1373N47

PRZYCZEPALAWETA - 3 000 zł Strupina, powiat trzebnicki, tel. 71/312-59-34 G134H3M4

PRZYCZEPALAWETA, ład 6 t - 5 600 zł Węgrzy, powiat wrocławski, tel. 784/96-99-08 G12HATEE

PRZYCZEPALAWETA SANOK D-43 wywrotka na 2 strony, ład 3 t - 2 700 zł Węgrzy, powiat wrocławski, tel. 784/96-99-08 GG94FMN7H

PRZYCZEPALAWETA SANOK D-43, ład 3,5 t, zarejstr. oplacona, ważny przeglad - 4 800 zł lub zamienić na większą z dopłatą Ząbkowice Śląskie, tel. 74/815-30-25, 669/50-25-93 G137T77F

PRZYCZEPALAWETA D-45, zarejstr., stan db - 4 300 zł Zmigród, powiat trzebnicki, tel. 660/96-52-98 G139T3FM

PRZYCZEPALAWETA SANOK D-55, wywrot na 3 strony, ład 6 t, kola 900/20 - 7 500 zł Żórawina, powiat wrocławski, tel. 784/69-78-30 G12HEHRR

PRZYCZEPALAWETA SANOK D-47, wywrotka na 3 strony, z nadkładkami, ład 4,5 t, kola 825/20 - 5 500 zł Żórawina, powiat wrocławski, tel. 71/796-16-45, 606/57-74-70 G11J4JL4

PRZYCZEPALAWETA D-732, 1987 r., ład 4 t - 8 400 zł Odolanów, powiat ostrowski, tel. 607/23-40-52 G137PCL7

PRZYCZEPALAWETA, 1989 r., ład 12 t, kola balonowe, szerokie osie - 14 000 zł Bystrzyca Kłodzka, tel. 607/93-42-43 G134FJKC

PRZYCZEPALAWETA, 1990 r., wywrot na 2 strony, burt 70 cm (otwierane + uchylne), nadstawki 30 cm, techn. sprawa ważny przeglad na podstavkach i półosach prod. niemieckiej, ład 14 t - 24 400 zł Wrocław, tel. 667/25-12-42 G137TTFP

PRZYCZEPALAWETA TANDEM MEYER MOLLIER, 1992 r., rolnicza, ład 10 t 2 osie tandem 18' dolny zaczep, wywrot na 3 strony, burt uchylane dołem i gorą, wysyp do zboża, może rejestracji, kola balonowe, podpora hydrauliczna, może zamontowania HDS - 16 000 zł brutto do uzg. Ostrów Wielkopolski, tel. 665/04-31-40 JG0363813

PRZYCZEPALAWETA, 1989 r., ład 12 t, kola balonowe, szerokie osie - 14 000 zł Bystrzyca Kłodzka, tel. 607/93-42-43 G134FJKC

PRZYCZEPALAWETA, 1990 r., wywrot na 2 strony, burt 70 cm (otwierane + uchylne), nadstawki 30 cm, techn. sprawa ważny przeglad na podstavkach i półosach prod. niemieckiej, ład 14 t - 24 400 zł Wrocław, tel. 667/25-12-42 G137TTFP

PRZYCZEPALAWETA TANDEM MEYER MOLLIER, 1992 r., rolnicza, ład 10 t 2 osie tandem 18' dolny zaczep, wywrot na 3 strony, burt uchylane dołem i gorą, wysyp do zboża, może rejestracji, kola balonowe, podpora hydrauliczna, może zamontowania HDS - 16 000 zł brutto do uzg. Ostrów Wielkopolski, tel. 665/04-31-40 JG0363813

PRZYCZEPALAWETA, 1989 r., ład 12 t, kola balonowe, szerokie osie - 14 000 zł Bystrzyca Kłodzka, tel. 607/93-42-43 G134FJKC

PRZYCZEPALAWETA, 1990 r., wywrot na 2 strony, burt 70 cm (otwierane + uchylne), nadstawki 30 cm, techn. sprawa ważny przeglad na podstavkach i półosach prod. niemieckiej, ład 14 t - 24 400 zł Wrocław, tel. 667/25-12-42 G137TTFP

PRZYCZEPALAWETA TANDEM MEYER MOLLIER, 1992 r., rolnicza, ład 10 t 2 osie tandem 18' dolny zaczep, wywrot na 3 strony, burt uchylane dołem i gorą, wysyp do zboża, może rejestracji, kola balonowe, podpora hydrauliczna, może zamontowania HDS - 16 000 zł brutto do uzg. Ostrów Wielkopolski, tel. 665/04-31-40 JG0363813

PRZYCZEPALAWETA, 1989 r., ład 12 t, kola balonowe, szerokie osie - 14 000 zł Bystrzyca Kłodzka, tel. 607/93-42-43 G134FJKC

PRZYCZEPALAWETA, 1990 r., wywrot na 2 strony, burt 70 cm (otwierane + uchylne), nadstawki 30 cm, techn. sprawa ważny przeglad na podstavkach i półosach prod. niemieckiej, ład 14 t - 24 400 zł Wrocław, tel. 667/25-12-42 G137TTFP

PRZYCZEPALAWETA TANDEM MEYER MOLLIER, 1992 r., rolnicza, ład 10 t 2 osie tandem 18' dolny zaczep, wywrot na 3 strony, burt uchylane dołem i gorą, wysyp do zboża, może rejestracji, kola balonowe, podpora hydrauliczna, może zamontowania HDS - 16 000 zł brutto do uzg. Ostrów Wielkopolski, tel. 665/04-31-40 JG0363813

PRZYCZEPALAWETA, 1989 r., ład 12 t, kola balonowe, szerokie osie - 14 000 zł Bystrzyca Kłodzka, tel. 607/93-42-43 G134FJKC

PRZYCZEPALAWETA, 1990 r., wywrot na 2 strony, burt 70 cm (otwierane + uchylne), nadstawki 30 cm, techn. sprawa ważny przeglad na podstavkach i półosach prod. niemieckiej, ład 14 t - 24 400 zł Wrocław, tel. 667/25-12-42 G137TTFP

PRZYCZEPALAWETA TANDEM MEYER MOLLIER, 1992 r., rolnicza, ład 10 t 2 osie tandem 18' dolny zaczep, wywrot na 3 strony, burt uchylane dołem i gorą, wysyp do zboża, może rejestracji, kola balonowe, podpora hydrauliczna, może zamontowania HDS - 16 000 zł brutto do uzg. Ostrów Wielkopolski, tel. 665/04-31-40 JG0363813

PRZYCZEPALAWETA, 1989 r., ład 12 t, kola balonowe, szerokie osie - 14 000 zł Bystrzyca Kłodzka, tel. 607/93-42-43 G134FJKC

PRZYCZEPALAWETA, 1990 r., wywrot na 2 strony, burt 70 cm (otwierane + uchylne), nadstawki 30 cm, techn. sprawa ważny przeglad na podstavkach i półosach prod. niemieckiej, ład 14 t - 24 400 zł Wrocław, tel. 667/25-12-42 G137TTFP

PRZYCZEPALAWETA TANDEM MEYER MOLLIER, 1992 r., rolnicza, ład 10 t 2 osie tandem 18' dolny zaczep, wywrot na 3 strony, burt uchylane dołem i gorą, wysyp do zboża, może rejestracji, kola balonowe, podpora hydrauliczna, może zamontowania HDS - 16 000 zł brutto do uzg. Ostrów Wielkopolski, tel. 665/04-31-40 JG0363813

KUPIE OPONY LETNIE I ZIMOWE 13", 14", 15", 16", 17" - do samochodów osobowych i dostawczych, bieżnik minimum 5-6 mm, nie starsze niż 5 lat, pary i komplety, również felgi Wrocław, tel. 608/32-86-96 G134ANLL

OPONY, różne - 30 zł/szt Bielawa, powiat dzierzoniowski, tel. 663/72-72-75 G139PKKC

OPONY, nowe, z kół zapasowych rozm 175/70 R14 MXT Michelin 1 szt., rozm 185/60 R14 82H MXV2 Michelin 1 szt., rozm 185/60 R14 Michelin 1 szt., rozm 195/60 R14 Firestone 86V - 50 zł/szt, Bridgestone Potenza RE88 195/60 R15 - 80 zł/szt, Jaworzina Śląska, powiat świdnicki, tel. 668/62-16-02 G134L9MJ

OPONY 9TOMIL OLSZTYN, nowe, 2 szt., 14,9/13-28-1600 zł do negocjacji, Jelenia Góra, tel. 661/99-99-03 G139PCJ

OPONY, 205 SR 16, używane, prod. japońskiej, wzmacnione, 2 szt., do Żuka lub Lubina - 125 zł/szt, Marciuszów, powiat kamienogórski, tel. 795/90-22-32 G13FRJX

OPONY 12", 13", 14", 15", 16" oraz felgi, do sam. osobowych i terenowych, Wrocław, tel. 607/80-24-63 G137W9XP

OPONY 13", 14", 15", 16", 17", 18", różne rodzaje - od 30 zł/szt Wrocław, tel. 531/25-40-60 G11HPPFR9

OPONY 14", do busa, 185 R14C, 195 R14C, 205 R14C, różne marki, zagraniczne, stan bdb, Wrocław, tel. 694/50-82-30 JG1058532

OPONY 16", 245/75, 255/70, 265/70, używane, od 50 zł/szt Wąsosz, powiat górski, tel. 605/29-23-14 JG0309393

OPONY 195/61 R 15, nowe, nieużywane, do samochodów osobowych, różne rozmiary - 800 zł Wrocław, tel. 71/316-84-69 pod poz. 17, 609/02-75-07 G134WKPX

OPONY 20" BARUM, do sam. ciężarow. Avia, 8 szt., 16 50/20 + felgi Olawa, tel. 604/27-51-21 G134YAE7

OPONY 255/95 R 16, do Land Rovera - 1.000 zł/kpl Ośla, powiat bolesławiecki, tel. 608/21-84-90 G139RHAK

OPONY CALOROCZNE 12", 125, wzmacnione, nowe - 300 zł Przewóz, powiat namysłowski, tel. 880/90-11-52 G137TKMN

OPONY CALOROCZNE 235/75 R 15 DUNLOP, 4 szt., do Opla Frontery - 100 zł/szt, Złotoryja, tel. 796/17-28-02 JG0038713

OPONY LETNIE: 185/50/15, 185/60/15, 195/50/15, 195/60/15, 195/65/15, 205/50/15, 205/55/15, 205/60/15 Wrocław, tel. 6100/05-95 JG0335313

OPONY LETNIE, 1100/20 do sam. ciężarow. - 160 zł/szt Szczepanów, powiat średzki, tel. 696/60-94-91 G139KMR

OPONY LETNIE GOODYEAR, 4 szt., bieżnik 4 - 5 mm, używane - 600 zł Wrocław, tel. 601/76-02-51 G139TCY7

OPONY LETNIE 13" TOYO - 250 zł/kpl lub zam. na laptop, Wałbrzych, tel. 791/41-45-56, 506/50-40-64 G137WAX4

OPONY LETNIE 14", 185/60 R14, z felgami stalowymi, 5 szt., stan bdb - 400 zł, opony 195/60 R15, letnie, stan bdb - 120 zł/2 szt, Legnica, tel. 662/10-60-36 G139TCYR

OPONY LETNIE 15" PIRELLI, 215/60 R16V, komplet 4 szt., bieżnik 8 mm, stan bdb - 560 zł, Jelenia Góra, tel. 793/43-43-31 G139RMEW

OPONY LETNIE 15" PIRELLI, nowe, 2szt., 215/70-650 zł Ładək-Zdrój, powiat kłodzki, tel. 726/07-29-14 G139PARR

OPONY LETNIE 15", 4 szt. - 100 zł Świdnica, tel. 669/85-72-06 G139RHAE

OPONY LETNIE 15", 16", 18", 205/55 R16, 225/40 R18 - 195/65 R15, 205/60 R15, Chocianów, powiat polkowicki, tel. 508/52-25-55 G137RLXC

OPONY LETNIE 155/65 R 14, stan bdb - 350 zł, Strzeszów, powiat trzebnicki, tel. 785/47-89-88 G137937F

OPONY LETNIE 16", 17", 205/55/16 oraz 255/55/17 - 25 zł/szt Bielawa, powiat dzierzoniowski, tel. 509/06-28-61 G139RTF7

OPONY LETNIE 165/65 R 14, 4 szt. - 400 zł, 235/65/17, 4 szt. - 400 zł Paczków, powiat nyski, tel. 606/44-97-54 G137L43H

OPONY LETNIE 17" NANKANG ULTRA SPORT, 235/40 90V, nowe - 1.500 zł oraz opony Continental Sport III, 245/45/17, nowe - 2.000 zł Wrocław, tel. 601/73-30-21 G139RMP7

OPONY LETNIE 175/70 R 13, komplet opon letnich na felgach stalowych, do VW Gofla III - 200 zł komplet Legnica, tel. 602/24-77-37 I139TKPT

OPONY LETNIE 185/60 R 14 DEBICA PASSIO, z felgami, pasują do Daewoo Lanosa, używane 5 mies., jak nowe, stan idealny - 430 zł Długoleka, powiat wrocławski, tel. 71/398-78-87, 691/08-73-71 G139RMEW

OPONY LETNIE 185/65 R 15, stan bdb - 550 zł, Strzeszów, powiat trzebnicki, tel. 785/47-89-88 G137EJ

OPONY LETNIE 195/55 R 15, 2 szt., 2008 r. - 100 zł Ścinawa, powiat lubiński, tel. 661/11-48-09 G139RMLX

OPONY LETNIE 195/55 R 15 DUNLOP SP SPORT 01, 2 szt., nowe - 420 zł Wrocław, tel. 727/24-00-80 G137P7AN

OPONY LETNIE 195/65 R 15 CONTINENTAL, 91H, 4 szt., stan db - 300 zł Olawa, tel. 502/72-12-07 G139P3P9

OPONY LETNIE 205/65 R 15 MICHELIN, bieżnik 7 mm, 1. roczne, alufelgi do Mercedes - 1.200 zł Syców, powiat oleśnicki, tel. 608/13-13-36, 62/785-49-98 G139RT9J

OPONY LETNIE 215/50 R 17 GOODYEAR, bieżnik 7 mm - 600 zł Wrocław, tel. 505/05-43-62 G139RLNN

OPONY LETNIE 215/60 R 16 CONTINENTAL, 4 szt., stan db - 400 zł Wrocław, tel. 500/49-56-90 G12CKNJF

OPONY LETNIE 225/45 R 17, stan bdb - 200 zł/szt, Świdnica, tel. 793/98-80-78 G139RFLH

OPONY LETNIE 225/55 R 17 MICHELIN, 2010 r., 2 szt., do najnowszego Citroena C5, stan bdb, bieżnik 6 mm - 80 zł Świdnica, tel. 666/04-54-38 G137W3ME

OPONY LETNIE 235/60 R 16 PIRELLI, 2 kpl., do Toyoty Rav4, stan bdb - 100 zł/szt, do negocjacji, Kąty Wrocławskie, tel. 693/72-44-70 G13MART

OPONY LETNIE 235/60 R 16, stan bdb - 650 zł Strzeszów, powiat trzebnicki, tel. 785/47-89-88 G137937K

OPONY LETNIE 235/60 R 18 MICHELIN, bieżnik 8 mm, 4 szt. - 800 zł do uzgodnienia Środa Śląska, tel. 790/28-86-75 G139PKYN

FOTO OPONY LETNIE 255/55 R 18 DUNLOP GRANDTREK WT M3, 109h, nowe prod. 2012 r., bez zadnych wad, zarzywany i dziur, polecam posiadacz 4 sztuki - 600 zł cena podana jest za sztukę, Pleszcyce, powiat dzierzoniowski, tel. 603/39-97-52 G139RMMW

OPONY LETNIE I ZIMOWE - 2 kpl opon z felgami, do Peugeot 106, 3-olworowe - 120 zł/kpl, Głogów, tel. 781/89-51-47 G12KHC7F

OPONY LETNIE I ZIMOWE - 30 zł/szt Jordanów Śląski, powiat wrocławski, tel. 606/13-15-08 G13FWXJ

OPONY LETNIE I ZIMOWE, do sam. dostawczych, wzmacnione: 175 R14C, 185 R14C, 195 R14C, 195/70 R15C, 205/65 R15C, 225/70 R15C, 195/65 R16C, 205/65 R16C, 215/65 R16C, 215 R16C, 225/70 R16C, 225/65 R16C i inne oraz felgi od 70 zł/szt, Wrocław, tel. 888/56-51-67 G197CLXN

OPONY LETNIE I ZIMOWE, 145/70/12, 175/70/13, 165/65/14, 165/70/13, 165/60/14, 165/65/14, 165/70/14, 175/65/14, 175/80/14, 185/55/14, 185/60/14, 185/70/14, 155/70/15, 185/55/15, 185/60/15, 195/50/15, 195/65/15, 205/65/15, 245/45/17 i inne, ul. Kwidzińska 23-25, pon.-pt. 10-18, Wrocław, tel. 602/42-58-23 R10326362

OPONY LETNIE I ZIMOWE 13", 14", 15", 16", 17", 18", do samochodów osobowych oraz 205/65/16, 215/65/16 zimowe - od 25 zł/szt Wykroty, powiat bolesławiecki, tel. 509/39-63-31 G1347AJ9

FOTO OPONY LETNIE I ZIMOWE 14", 15", 16", nowe i używane, duży wybór, komplety, pary, pojedyncze, zachodnie marki, montaż i wyważenie na miejscu, felgi stalowe i aluminiowe Wrocław, tel. 514/78-59-76 www.automonet.autogielda.pl automonet@interia.pl K10371429

OPONY TERENOWE 15" MATADOR, terenowe, 2 szt., 31x10,5 R15, nieużywane - 500 zł/2 szt, Wrocław, tel. 788/99-65-28 G139XP9

OPONY ZIMOWE 12", 13", cena od 30 zł oraz felgi stalowe, cena od 25 zł, Świdnica, tel. 693/54-16-25 G12JZ7AC

OPONY ZIMOWE 155/80 R 13, z felgami, 4 szt., do VW, Mazdy - 390 zł/kpl, wielosezonowe 175/70, 4 szt. - 350 zł/kpl, 2 szt., 170/70 - 180 zł/kpl oraz 145/13 - 390 zł/kpl, 175/70/13, kpl - 350 zł oraz felgi aluminiowe, 5 szt. - 350 zł, Wrocław, tel. 71/794-03-77 609/28-53-88 G1243PYK

FOTO OPONY ZIMOWE 195/55 R 15 FIRST-STOP WINTER 2, 91T, 2012 r., nowe, nieużywane, bez skazi i wad, 4 szt. Polecam! - 480 zł/kpl Pleszcyce, tel. 603/39-97-52 I139RMY4

OPONY ZIMOWE 195/55 R 15 - 70 zł/szt Ziębice, powiat ząbkowicki, tel. 605/43-54-97 G12JYMN

OPONY ZIMOWE 195/65 R 15, 4 szt. - 220 zł, Oleśnica, tel. 666/09-77-57 G12KXN4J

OPONY ZIMOWE 225/55 R 16 - 400 zł Wrocław, tel. 515/58-69-03 G137W3K3

OPONY ZIMOWE 235/55 R 17 - 600 zł/kpl, Wrocław, tel. 607/50-37-37 G12KHYE

OPONY ZIMOWE 235/60 R 16, 2 szt., stan bdb - 200 zł/szt do negocjacji Kąty Wrocławskie, tel. 693/72-44-70 G13MARR

OPONY ZIMOWE 235/65 R 17 DUNLOP WINTER SPORT, komplet opon marki Dunlop 235/65R17 Winter Sport 3D104H wraz z alufelgami 7-ramiennymi 8R0 0714497, do Audi Q5, używane jeden sezon (4 miesiące), całość zakupiona w salonie Audi, możliwość obejrzenia we Wrocławiu w salonie Audi - 3 000 zł Wrocław, tel. 669/24-05-06 I139TAYR

PLANDEKI, cena od 50 zł/szt Zgorzelec, tel. 603/45-93-47 G11JCARA

PROGI PŁASTIKOWE, sportowe, do Opla Astry, 1991-1996 r., hatchback, VW Gofla III, Forda Escorta - 65 zł, Jaworzyna Śląska, powiat świdnicki, tel. 668/62-16-02 G13477H4

SPRZĘDZNIY SPORTOWE, do Volkswagena Passata B5, przednie i tylne - 160 zł/całość, Złotoryja, tel. 609/78-12-24 G137NTWP

STOJAK NA DWÓRNIKI, mocowany na hak, 2 szt. - 250 zł/szt Wrocław, tel. 509/26-64-47 FG037323

FOTO ALFA ROMEO 145, 146, 156, 157, 159, 166, 1, 1995/08 r. może być do popr. blach., blach-lakiern., lakiern., zach. tablicach, po wypadku, uszkodzony, wersja angielska, rocznik i stan techn. obojętne, Wrocław, tel. 601/70-76-45, 601/78-82-84, 601/70-17-36 www.skupaut.autogielda.pl auto-skup@wp.pl K10134143

ALFA ROMEO 146, 147, 156, 166, BRERA, GT, GTV, MITO Oleśnica, tel. 601/41-23-29, 71/793-35-09 G1397F3N

FOTO AUDI 100, każdy, Wrocław, tel. 730/80-80-81 I139T3LE

FOTO AUDI 100 C3, C4, A2, A3, A4, A6, A8, 1990/08 r. może być do popr. blach., blach-lakiern., lakiern., zach. tablicach, po wypadku, uszkodzony, wersja angielska, rocznik i stan techn. obojętne, Wrocław, tel. 601/78-82-84, 601/70-76-45, 601/70-17-36 www.skupaut.autogielda.pl auto-skup@wp.pl K10134133

FOTO AUDI 80, każdy, Wrocław, tel. 730/80-80-81 I139T3L3

AUDI 80 B3, B4, A1, A2, A3, A4 Oleśnica, tel. 601/41-23-29, 71/793-35-09 G1397F3P

AUDI 80, A3, A4, A6, A8 każdy stan i rocznik, gotówka do reki, dojeżdżamy Dolny Śląsk i nie tylko, Wrocław, tel. 664/13-11-81, 692/35-91-10 JG0599842

AUDI A4, po wypadku lub wersja angielska, Jawor, tel. 725/79-63-74 G12HXFK

FOTO AUDI A4, każdy, Wrocław, tel. 730/80-80-81 I139T3MH

AUDI A4, A6, może być sprow. lub uszkodzony, Ząbkowice Śląskie, tel. 885/39-33-55 G137WHRC

FOTO AUDI A6, każdy, Wrocław, tel. 730/80-80-81 I139T3LF

FOTO BMW model obojętny, Wrocław, tel. 730/80-80-81 I139T3LA

BMW 3, 5, 7, 5, 7, każdy stan i rocznik, gotówka do reki, dojeżdżamy Dolny Śląsk i nie tylko, Wrocław, tel. 664/13-11-81, 692/35-91-10 JG0712882

BMW 3, 5, 7, 8, Oleśnica, tel. 601/41-23-29, 71/793-35-09 G1397F3R

CHRYSLER GRAND CARAVAN, GRAND VOYAGER, PT CRUISER, Voyager, każdy model, wszystkie roczniki, techn. sprawny, zdecydowanie, gotówka do reki, może być do malej naprawy Wrocław, tel. 726/30-12-21 JG0294393

FOTO CITROEN, model obojętny, Wrocław, tel. 730/80-80-81 I139T3LW

CITROEN BERLINGO, z 2007-2009 r., diesel, może być uszkodzony, do 10 000 zł, z lat 2009-2012 r., diesel, może być uszkodzony, do 20 000 zł Kłodzko, tel. 601/62-21-37 G1347TAX

CITROEN BERLINGO, BX, CX, C3 PICASSO, C4, C5, CB VAN, Saxo, Xantia, XM, Xsara, Xsara Picasso, ZX, każdy model, wszystkie wersje nadwozia, odbieram własnym transportem z terenu całego kraju, Kłodzko, tel. 601/62-21-37 G12H9HY9

CITROEN JUMPER, każdy model, stan i rocznik, dojeżdżamy Dolny Śląsk i nie tylko, Wrocław, tel. 664/13-11-81, 692/35-91-10 JG0712942

CITROEN JUMPER, 2000/13 r., cały lub uszkodzony, na zach. tablicach, w atrakcyjnej cenie, Oleśnica, tel. 603/10-06-86 G11C7CMM

CITROEN XM SEDAN, może być do popr. blach., może być na zach. tablicach, może być po wypadku, może być uszkodzony, może być wersja ang., rocznik i stan techn. obojętny, stan techn. obojętny, w całości lub na części, w zamian za wyrejestr., także inny ceny do negocjacji, możliwość zamiany, doplaty Złotoryja, tel. 691/88-08-45 leszekauto@op.pl I139RJ4J

DAEWOO ESPERO, LANOS, LEGANZA, MATIZ, NEXIA, TICO i inne modele, każdy stan i rocznik, dojeżdżamy, Wrocław, tel. 664/13-11-81, 692/35-91-10 JG0712992

DAEWOO LANOS, MATIZ, Złoty Stok, powiat ząbkowicki, tel. 692/28-43-43 G12JWLCM

DAEWOO LANOS, MATIZ, NUBIRA, TICO Ząbkowice Śląskie, tel. 885/39-33-55 JG1202302

DAEWOO LANOS, MATIZ, TICO, Długoleka, powiat wrocławski, tel. 71/315-13-47, 662/03-44-06 GG9PKCHT

DAEWOO MATIZ Oleśnica, tel. 784/08-76-30 G12JYRH

FOTO DAEWOO MATIZ, gotówka od reki, posiad. damp transport, Wrocław, tel. 730/80-80-81 I139T3LH

FOTO DAEWOO MATIZ, LANOS, TICO i inne, model obojętny, Wrocław, tel. 730/80-80-81 I139T3MM

FIAT 126P, 126P, ALBEA, BRAVA, BRAVO, CINQUECENTO, COUPE, Doblo, Panda, Punto, Grande Punto, Seicento, Siena, Stilo, Tempra, Tino, Ulysse, Uno, każdy model, wszystkie roczniki, techn. sprawny, zdecydowanie, gotówka od reki, Tel. 726/30-12-21 JG0294343

FIAT ALBEA, BRAVA, BRAVO, CINQUECENTO, PUNTO, SEICENTO oraz inne modele, każdy stan i rocznik Wrocław, tel. 664/13-11-81, 692/35-91-10 JG0599972

FIAT BRAVA, BRAVO, CINQUECENTO, PUNTO, SEICENTO UNO Oleśnica, tel. 71/793-35-09, 601/41-23-29, G1HERRE

FIAT BRAVO, PUNTO, SEICENTO, UNO, zarejestr., może być do drobnych napraw oraz bez opłat, gotówka od reki Lwówek Śląski, tel. 75/782-41-81, 603/18-24-14 JG2598661

FOTO FIAT CINQUECENTO, każdy, Wrocław, tel. 730/80-80-81 I139T3LT

FOTO FIAT DUCATO, każdy, Wrocław, tel. 730/80-80-81 I139T3L3

FIAT DUCATO, 1995/01 r., w db stanie, Głogów, tel. 513/28-44-06 G134YHCY

FIAT DUCATO, 2000/13 r., cały lub uszkodzony, na zach. tablicach, w atrakcyjnej cenie, Oleśnica, tel. 603/10-06-86 G11H9FLW

FOTO FIAT PALIO, każdy, Wrocław, tel. 730/80-80-81 I139T3LR

FOTO FIAT PUNTO, każdy, Wrocław, tel. 730/80-80-81 I139T3L9

FIAT PUNTO, SIENA Złoty Stok, powiat ząbkowicki, tel. 692/28-43-43 G12JW79W

FOTO FIAT SEICENTO, każdy, Wrocław, tel. 730/80-80-81 I139T3ML

FIAT SEICENTO, 2001 r., 900 ccm, benzyna, w dobrym stanie lub do poprawek, Wrocław, tel. 602/63-22-08 FG0364843

FORD C-MAX, ESCORT, EXPLORER, FIESTA, FOCUS, FUSION, Galaxy, Ka, Maverick, Mondeo, Mustang, S-Max, Scorpio, Sierra, każdy model, wszystkie roczniki, techn. sprawny, zdecydowanie, gotówka od reki, Wrocław, tel. 726/30-12-21 JG0294333

FORD ESCORT, w obojętnym stanie, dowolny rok, Środa Śląska, tel. 609/24-77-32 G139N9EA

FORD ESCORT, FIESTA, FOCUS, MONDEO, Długoleka, powiat wrocławski, tel. 71/315-13-47, 662/03-44-06 GG9PKC97

FORD ESCORT, FIESTA, KA, zarejestr., może być do drobnych napraw oraz bez opłat, gotówka od reki, Lwówek Śląski, tel. 75/782-41-81, 603/18-28-14 JG2579331

FOTO FORD FIESTA, każdy, Wrocław, tel. 730/80-80-81 I139T3KF

FOTO FORD KA, każdy, Wrocław, tel. 730/80-80-81 I139T3KJ

FORD MONDEO, w całości lub na części, uszkodzony, sprawdzony Tel. 889/93-95-94 GG9J33MW

FOTO FORD MONDEO, każdy, Wrocław, tel. 730/80-80-81 I139T3L4

FOTO FORD TRANSIT, każdy, Wrocław, tel. 730/80-80-81 I139T3M3

FOTO HONDA model obojętny, Wrocław, tel. 730/80-80-81 I139T3MC

HONDA ACCORD, CIVIC, CRV, CRX, JAZZ, LOGO, PRELUDE, Legend lub inny, każdy model, wszystkie roczniki, techn. sprawny, zdecydowanie, gotówka od reki, może być do malej naprawy, Wrocław, tel. 726/30-12-21 JG0294403

HONDA ACCORD, CIVIC, CRX, CRV Oleśnica, tel. 784/08-76-30 G12JYJR

HONDA CIVIC, JAZZ, Długoleka, powiat wrocławski, tel. 71/315

MERCEDES katalizatory, Wołów, tel. 788/99-84-33 G13H93K

MERCEDES 124, 190, 210, 202 różne części z demontażu, Legnica, tel. 603/77-91-02 JG0463242

MERCEDES 207, 208, 210, 307, 308, 310, 408, 410, MB100, VITO, SPRINTER silniki, osprzet, skrzynie, wały mosty, resory, cała mechanika, oblauchowanie, oświetlenie lub kupie całe auto na części, cały kraj, Kłodzko, tel. 601/62-21-37 JG1062792

MERCEDES 609, 709, 611, 711, 811, VARIO, silniki, skrzynie, mosty (także uszkodzone), felgi, opony, mechanika, oświetlenie, oblauchowanie, inne lub kupię całe samochód na części, Kłodzko, tel. 601/62-21-37 JG1062812

MERCEDES C-KLASSE W 202, 1995/98 r., bliotnik lewy przedni, oryginalny, w kolorze jasny zielony met., w bdb stan Kłodzko, tel. 793/58-88-46 JG0368183

MITSUBISHI 1992/99 r. różne części elektroniczne i mechaniczne, aparaty, czynniki, skrzynie i różne inne, Wrocław, tel. 606/10-85-93, 71/348-08-69 canau@wp.pl JG1178592

NISSAN, katalizatory, Ząbkowice Śląskie, tel. 885/39-33-55, 609/30-78-38 JG3066951

NISSAN INTERSTAR, 2000/13 r. różne części lub samochod na części, Oleśnica, tel. 603/10-06-86 G10PRLCA

OPEL katalizatory, Ząbkowice Śląskie, tel. 885/39-33-55, 609/30-78-38 JG3066961

OPEL MOVANO, 2000/13 r. różne części lub samochod na części, Oleśnica, tel. 603/10-06-86 GIOEY-TRX

PEUGEOT katalizator, Ząbkowice Śląskie, tel. 885/39-33-55, 609/30-78-38 JG3066971

PEUGEOT 406, 2000/02 r. maska przednia, srebrny met., w bdb stanie Kłodzko, tel. 74/867-74-48, 74/647-14-31 G139RLNP

PEUGEOT BOXER, 2000/13 r. różne części lub samochod na części, Oleśnica, tel. 603/10-06-86 GIOEY-TRN

PEUGEOT BOXER, PARTNER silniki, skrzynie (także uszkodzone), półosie, oblauchowanie, oświetlenie, części mechaniczne, zawieszania, inne lub kupię całe auto na części, cały kraj, Kłodzko, tel. 601/62-21-37 JG1062782

PRZYCZEPA NIEWIADÓW BH-1200, os. Wrocław, tel. 601/78-77-56 G139PCK3

RENAULT, katalizatory, Ząbkowice Śląskie, tel. 885/39-33-55, 609/30-78-38 JG3066981

RENAULT LAGUNA, skrzynia bieg, JC5-094 Bolesławiec, tel. 662/58-43-88 G139PCXE

RENAULT MASTER, 2000/13 r. różne części lub samochod na części, Oleśnica, tel. 603/10-06-86 G10PRLC3

RENAULT MASTER, MESSENGER, TRAFIC, 1985/06 r. silniki, skrzynie (także uszkodzone), półosie, części mechaniczne, szyby, zawieszania, elem blacharki, opony, felgi, inne lub kupię całe samochody uszkodzone, na części, cały kraj, Kłodzko, tel. 601/62-21-37 JG1062772

SEAT ALHAMBRA, 2002 r. 1900 ccm, TDI, silnik, skrzynia bieg, elem przodu, Polkowice, tel. 514/66-31-69 JG3017341

SEAT LEON, 2011/13 r. prawie wszystkie części blacharskie w bdb stanie, Wrocław, tel. 882/22-10-96 G139MWLM

SEAT LEON, TOLEDO, 2000 r., silnik, skrzynia bieg, elem przodu, Polkowice, tel. 514/66-31-69 JG3017381

STAR, wciągarka, Cieszków, powiat zielonogórski, tel. 608/89-77-78 G139RMWE

VW katalizatory, Wołów, tel. 788/99-84-33 G13H93L

VW BORA, GOLF, 2000 r. 1900 ccm, TDI, silnik, skrzynia bieg, elem przodu, Polkowice, tel. 514/66-31-69 JG3017391

VW GOLF, PASSAT katalizatory, Ząbkowice Śląskie, tel. 885/39-33-55, 609/30-78-38 JG3083291

VW LT katalizatory, Ząbkowice Śląskie, tel. 885/39-33-55, 609/30-78-38 JG3083311

VW LT 28, LT 35, LT 45, LT 55, TRANSPORTER T2, T3, T4, T5, silniki, skrzynie bieg (także uszkodzone), półosie, oblauchowanie, mechanika, oświetlenie, zawieszania lub inne całe auto na części, Kłodzko, tel. 601/62-21-37 JG3003921

VW TRANSPORTER T3, T4, T5, LT, silniki, skrzynie bieg, inne, mogą być uszkodzone, Nowa Sól, tel. 607/61-15-77 JG1118162

MOTOCYKLE

CZ 175, 1986 r., zarejestr., opłacony, dużo nowych części - 850 zł lub zam. na ciagnik „samoróbka”. Włoseń, powiat lubański, tel. 75/72-15-63 G139TFMN

DAELIM 150, 1999 r. uszkodzony silnik - 1.700 zł, tel. 608/68-85-73 FG0362933

DUCATI 600 MONSTER, 2002 r. 23 tys. km, 600 cc - 8.500 zł, Legnica, tel. 887/42-32-00 G12KXY9K

FOTO HARLEY-DAVIDSON 1200 SPORTSTER, 2005 r. 5 tys. km, 1199 ccm, czarno-srebrny, moc 45 KM, chopper, bez wypadku, garaż, 1 właśc., Motocykl w bardzo dobrym stanie technicznym i wizualnym, mało używany, F-ra VAT, Kupujący zwolniony z opłaty skarbowej Policem - 24.900 zł cena brutto, do negocjacji Otmuchów, powiat nyski, tel. 606/88-79-91 romanw@molosprzet.com.pl J139RRY7

HONDA 125 VADERO, 2001 r. 125 ccm, niebieski, zarejestr. ważne przegląd i OC, stan bdb - 4.000 zł, Ligota Mała, powiat oleśnicki, tel. 663/68-80-22 G139PKRJ

HONDA 125 PANtheon SKUTER, 2004 r. 16 tys. km, 125 ccm, czarny, nowy akumulator Bosch, firmowa owiewka i kufer, 4-suw, chłodzony cieczą, automatic, pali z rozrusznika, atrakc. wygląd - 4.200 zł Wrocław, tel. 501/35-50-18 G134FJWK

HONDA 600, 1997 r. 600 ccm, zarejestr., ubezpieczony - 4.500 zł Zielenka Góra, tel. 664/21-70-83 G1397F9L

HONDA 600V TRANSALP, 2000 r. 600 ccm - 9.000 zł Lubin, tel. 726/18-36-35 G137TR7T

HONDA CB 450, 1990 r. 447 ccm, 32 KM, sportowo-turystyczny, przegląd do 05.2013 r., stan dobry - 3.500 zł do negocjacji, Jelenia Góra, tel. 881/58-09-45 I139T4N9

HONDA CB 125, 2009 r. 125 ccm, czarny, normalne ślady użytkowania, a spalanie 2 l/100 km, rozwiąże każdą rodzinną propozycję - 4.999 zł Żarów, tel. 669/04-61-39 I139RANP

HONDA CBR 1000F DUAL, 1995 r. 24 tys km, 1000 ccm, biało-czerwony, I rejestr w ob 1997 r., stan bdb - 6.500 zł Opole, tel. 77/455-27-37, 69/722-02-33 G11HH793

HONDA CBR 1000F DUAL, 1998 r. 1000 ccm, bordowy met., stan idealny - 5.500 zł Wrocław, tel. 607/50-37-37 G12KHJWF

HONDA CBR 125R, 2006 r. 125 ccm, czarny, ważne przegląd i OC, karta pojazdu, ks. serwisowa i ks. napraw, kpl kluczy naprawczych, 2 kluczyki, stelaż na bagaż, zadbane, bez wypadku - 4.680 zł Duszniki-Zdrój, powiat kłodzki, tel. 887/61-65-62 G137KLE

HONDA CBR 600F 41 F4I, 2006 r. 24 tys km, 600 ccm, czerwony, sprow. z Niemiec - 14.500 zł Prochowice, powiat legnicki, tel. 883/91-80-65 G137TKTL

HONDA CBR 900, 1994 r. 900 ccm, 150 KM, niebieski, odpalany na pilota, nowy akumulator, po wymianach świec - 5.500 zł Kowary, powiat jeleniogórski, tel. 536/75-07-95 G137JFK

HONDA CR 125 CROSS, 1991 r., stan bdb - 3.200 zł Zgorzelec, tel. 691/54-55-53 G139P3NK

HONDA CR 250 CROSS, 1997 r. 250 ccm, 60 KM, stan bdb - 5.000 zł Jelenia Góra, tel. 693/31-49-12 G139PR9R

HONDCAX 500 CHOPPER, 1982 r. 500 ccm, wal Cardana, silnik wladasy, stan bdb, bez wypadku - 4.200 zł Jelenia Góra, tel. 602/34-29-40 G12K34EH

HONDA VFR 750, 1987 r. 750 ccm, 120 KM, zarejestr., stan bdb - 2.900 zł lub zamienie, Wrocław, tel. 536/20-38-22 G139T3Y4

HONDA VT 500C CHOPPER, 1987 r. 500 ccm, czarny met., stan bdb, wal Cardana, silnik wladasy - 3.900 zł Jelenia Góra, tel. 602/34-29-40 G12K34EJ

FOTO HONDA VT 570 SHADOW CHOPPER, 2009 r. 750 ccm, czarny, sprawdzony, przebieg 11150 mil, stan b, dobry, silnik na wtrysku - pracuje b dobrze stan ogumienia b dobry, po przeglądzie w serwisie w gdnudni, po wymianie filtrów, płynów, oleju i klocek, nie wymaga wkładu finansowego, polecam! - 18.000 zł + opłaty, Tymowa, tel. 661/18-93-11 I139NJYN

HONDA XL 125 CROSS, 1993 r. gadzisy silnik, brak przeglądu, ważne OC - 2.200 zł, Zadziszowa, powiat jaworski, tel. 508/19-09-12 G139RHJM

ITALIET 150 SKUTER, 2000 r. 9 tys. km, 150 ccm, srebrny met., w kraju od 2006 r., owiewka, podgrzewane manetki, karta pojazdu, stan bdb, garazowany - 2.900 zł Przysmy, powiat trzebnicki, tel. 722/27-54-87 G137RAKX

JAWA 250 PERAK, 1952 r. 250 ccm, opony, lakier - 9.000 zł Ziębice, powiat ząbkowski, tel. 721/61-69-32 G139RX74

FOTO JUNAK M-10, 4-suwowy, z koszem, do renowacji, silnik M-07 oraz posiadam Jawa Perak z 1952 roku w oryg. i Jawę 551, z 1960, cena podana za Junaka - 9.500 zł Ziębice, tel. 721/61-69-32 I139T3JX

JUNAK M-10, 1962 r. z wózkiem bocznym, do remontu, do malowania - 8.500 zł Ziębice, powiat ząbkowski, tel. 721/61-69-32 G139RX4X

KASK MOTOCYKLOWY, z przyłbicą XL, srebrny met., nowy, profesjonalny - 220 zł Długoleka, powiat wrocławski, tel. 532/58-77-56 G139NTJN

KASK MOTOCYKLOWY, czarno-zielony - 140 zł Jarorzyna Śląska, powiat swidnicki, tel. 530/49-94-45 G139TRTW

KAWASAKI ER 500, 2000 r. 500 ccm, 60 KM, niebieski, bez wypadku, sprow., zarejestr., na łańcuch, maks. prędkość 200 km/godz., stan bdb - 5.200 zł Lwówek Śląski, tel. 693/50-17-56 G139N947

FOTO KAWASAKI KMX 125 ENDURO, 1998 r. 125 ccm, 2-suwowy, 30 KM, czerwony, garazowany, kup. w kraju, ham. tarczowe, w bardzo dobrym stanie mechanicznym jak i wizualnym - 3.100 zł Wrocław, tel. 889/89-06-22 lukasz.1947@gmail.com I139T4MK

KAWASAKI LTD 400 CHOPPER, 1984 r. 440 ccm, 2.500 zł Prusice, powiat trzebnicki, tel. 661/05-31-38 G139RFHX

KAWASAKI ZL 600, 1997 r. 600 ccm, uszkodzony, sprow. - 2.800 zł Góra, tel. 509/07-10-55 G139RMCW

KAWASAKI ZX 600, 1997 r. 600 ccm, do małych prac - 2.300 zł Bolków, powiat jaworski, tel. 604/15-54-31 G12KXCFE

KAWASAKI ZX 600R NINJA, 2001 r. 50 tys. km, zielony - 7.800 zł do negocjacji, Gryfów Śląski, powiat lwówecki, tel. 793/26-85-06 G139NWJ9

KAWASAKI ZXR 750, 1998 r. 750 ccm, stan db - 5.700 zł Nysa, tel. 607/58-29-73 G13HXMT

FOTO KEWAY FOCUS SKUTER 50, 2006 r. 7 tys. km, 50 ccm, benzyna, żółty, stan bdb, ważne przegląd i OC, 2 kaszki, kufer, zapłon na pilota lub starter - 1.400 zł Wrocław, tel. 889/25-38-53, 888/81-38-63 I139T3XT

KINGWAY 150 NAVIGATOR SKUTER, 2007 r. 6 tys km, 150 ccm, stan bdb, garazowany, zarejestr., opłacony - 1.300 zł Dzierżoniów, tel. 791/35-57-78 G139RLLE

KOMBINEZON MOTOCYKLOWY HEIN GERICKE używany 2 sezony, 2-częściowy, stan bdb + buty Sidi, rozmiar 42 - 1.000 zł Złotoryja, tel. 667/49-24-45 G139PANJ

KTM 525, 2001 r. 525 ccm - 8.000 zł Lubin, tel. 726/18-36-35 G137TR7W

KTM LC8 ADVENTURE, 2006 r. pełne wyposaż. 3 oryginalne kufry, torba na bak, tłumiki sportowe Akrapovic - 29.500 zł Kamienna Góra, tel. 609/35-26-12 G139T3XL

FOTO KUPIE MOTOCYKL, skup pojazdów w każdym stanie, calych, dobrych i uszkodzonych, do remontu, po wypadku, na części, do kasacji, zarejestrowane lub nie, Motocykl, skuterów, quadów, samochodów osobowych lub dostawczych, terenowych, wóznów, busów, ciężarowych, sportowych - 10.000 zł Wrocław, tel. 601/70-76-45, 601/78-82-84, 880/21-52-15 www.skupauto.autogielda.pl auto-skup@wp.pl K10134813

KUPIE MOTOCYKL SUZUKI, Yamaha lub Hondę, o 1000-900 ccm, z woj wielkopolskiego w cenie do 10.000 zł Nowy Tomyśl, tel. 667/48-86-00 G137LH9F

KUPIE MOTOCYKLE AJS, AV6, DKW, JUNAK, KOMAR, RYS, SHJ, SIMSON, WFM, WSK, ZAK oraz części, stan objętyni, Wrocław, tel. 799/24-59-18 JG0053213

KUPIE MOTOCYKLE AVO SIMSON 250, BMW, DKW, JUNAK oraz części, Chociadun, powiat polkowicki, tel. 606/55-12-22 G99RJFNX

FOTO KUPIE MOTOCYKLE GAZELA, JAWA, KOMAR, MZ, PEGAZ, RYŚ, SIMSON SR2, 1960 r. WFM, WSK, ZAK (Komar - szylwana rama), kupię stare motocykle oraz części - wyłącznie w celach kolekcjonerskich, szybko, profesjonalnie, najniższe ceny, odpowiadam na SMS - 666 zł do negocjacji Legnica, tel. 725/76-55-94 moto-pasjonal@o2.pl I139PRKH

KUPIE MOTOCYKLE JUNAK, SHL, WFM, WSK oraz silniki rowerowe i inne stare, stan objętyni, również części, do 150 km do Wrocławia oddbk osoby, Wrocław, tel. 603/28-95-06 JG0536572

KUPIE MOTOROWER SKUTER, 2-osobowy, w cenie do 1.200 zł w bdb stanie, Jelez-Laskowice, powiat olawski, tel. 883/07-97-25 G139RRXR

KUPIE MOTOROWER PEUGEOT HERKULES, Paczków, powiat nyski, tel. 77/431-71-74 G139RTWE

KUPIE MOTOROWER ROMET KOMAR oraz motorynki, inne motocykle używane, sprawy i uszkodzone, powiat jarociński, tel. 0695/42-89-58

KUPIE MOTOROWER SIMSON, z lat 50 lub 60, Wrocław, tel. 693/50-78-66 G139NAR4

LINHAI 125 MONARCH, 2005 r. 125 ccm, czarny, przygotowany do rej. - 2.500 zł Luban, tel. 75/722-16-89, 508/41-79-73 G12JTYT4

MOTOROWER APRILIA SR 50, 2003 r. czerwony, zarejestr. - 2.000 zł Milicz, tel. 691/46-29-13 G139RXR7

MOTOROWER APRILIA SR 50 SKUTER, 2008 r. 7 tys km 50 ccm, czarno-czerwony, stan bdb, I właśc. - 4.300 zł Głogów, tel. 607/58-33-27 G99PEP7

MOTOROWER BAOFIAN, 2007 r. 50 ccm, zarejestr., stan bdb, ważne przegląd i OC - 1.500 zł Świerżawa, powiat złotoryjski, tel. 697/78-26-84 G139XPPT

MOTOROWER BAOTIAN Q 49 SKUTER, 2009 r. 7 tys km, 49 ccm, zarejestr., hamulec tarczowe, oświetlenie ledowe - 1.950 zł lub zam, na samochód albo quada, Jelenia Góra, tel. 530/63-75-23 G1373PKX

FOTO MOTOROWER BAOTIAN EXACTLY, 2013 r. 50 ccm, 2-suwowy, czerwony, rewelacyjny, układ deski rozdzielczej przyścisłom na kierownicy, jest w 100% ergonomiczny, silnik i przeniesienie napędu, system chłodzenia, powietrze, napęd pasek napędowy, hamulce - 2.550 zł przedsezonowa wyprzedaż, Ząbkowice Śląskie, tel. 692/63-36-28, 74/815-57-63, 791/76-62-90 www.automoto.autogielda.pl majer1@vp.pl K10323223

FOTO MOTOROWER BOATIAN FALCON, 2013 r. 50 ccm, 2-suwowy, silnik 1-cylindrowy, chłodzony powietrzem sprężanie 10,5 cm maks. 4 KM przy 7500 obr./min, maks. moment obrotowy 3,00 Nm przy 5000 obr./min, akumulator 12 V/7 Ah, podwozie rama z rury stalowej - 2.799 zł przedsezonowa wyprzedaż, Ząbkowice Śląskie, tel. 692/63-36-28, 74/815-57-63, 791/76-62-90 www.automoto.autogielda.pl majer1@vp.pl K10323233

MOTOROWER CPI SKUTER, 2001 r. 7 tys km, 50 ccm, bordowy, stan bdb, garazowany, kupiony w salonie, bez wypadku - 1.000 zł Kepno, tel. 664/25-53-55 G139PEL4

MOTOROWER CPI SX 50 CROSS, 2008 r. 50 ccm - 5.100 zł Legnica, tel. 504/93-56-94 G139NTNX

MOTOROWER GILERA STALKER, 1999 r. 50 ccm, stan bdb - 2.100 zł Gaszowice, powiat oleśnicki, tel. 660/93-10-87 G13FLY

MOTOROWER GILERA STALKER, 2000 r. 50 ccm, czerwony, techn sprawni - 1.290 zł Kudowa-Zdrój, powiat kłodzki, tel. 74/868-47-71, 691/68-06-23 G1349FFM

MOTOROWER HARD 210, 1991 r. 50 ccm, biały, oryg. lakier, zarejestr., ubezpieczony, techn sprawni, gotowy do jazdy - 900 zł Kamienna Góra, tel. 504/94-71-79 G137PRLL

MOTOROWER HONDA WALLAROO PEKA 50, duże aluminiowe kola, stan bdb - 1.000 zł Legnica, tel. 607/90-63-72 G137RTNE

FOTO MOTOROWER HONDA SKUTER, 1997 r. 22 tys km, 49 ccm, 2-suwowy, czarny, bez wypadku, garaż, skuter w doskonałym stanie, bezawaryjny, rok temu sprowadzony, ubezpieczony i zarejestrowany do kwietnia 2014 r., usunięta fabryczna blokada prędkości, więc skuter jeździ do 60 km/h - 4.400 zł do negocjacji, Wrocław, tel. 696/11-17-00 I139RYFN

MOTOROWER JAWA, stan bdb, bez prawa rejestr. - 450 zł Wrocław, tel. 512/61-71-76 G139RT4J

MOTOROWER KEWAY FOCUS SKUTER, 2007 r. 7 tys km, 50 ccm, żółty, stan bdb, alam, pilot, starter, garazowany, serwisowany, kufer, kask, silnik w idealnym stanie, mało używany, ważne przegląd i OC, dozownik oleju, nowe linki i opony - 1.500 zł Wrocław, tel. 731/70-37-18 731/70-38-76 G139TKHM

MOTOROWER KAWAY SKUTER, 2009 r. 50 ccm, czerwony met., mało używany, zarejestr., opłacony, wzmocniony silnik - 1.800 zł lub zam, na samochód o małej pojemności, Kamieniec Ząbkowski, tel. 698/18-14-13 882/01-16-35 G13HNLK

MOTOROWER MALAGUTI, 1996 r. 49 ccm, ważny przegląd - 400 zł Rzęsiny, powiat lwówecki, tel. 607/34-36-79 G139P3YN

MOTOROWER MOTOKI SKUTER, 2008 r. 50 ccm, niebieski met., duży, 2 hamulce tarczowe, nie odpala - 750 zł Wrocław, tel. 536/20-38-22 G139T3Y7

MOTOROWER PEUGEOT, 2004 r. 49 ccm, srebrny met., 2-osobowy, zarejestr., wysokie kola: 2 lusterka! - 2.900 zł Oleśnica, tel. 781/78-24-79 G137WC44

MOTOROWER PEUGEOT LOOXOR, 2006 r. 50 ccm, srebrny, automatic, na dużych kołach, zarejestr., OC i przegląd do 10.2013 r., stan techniczny opny i lakieru bdb, akumulator odpala na starter, od 3 lat w kraju - 2.500 zł Gryfów Śląski, powiat lwówecki, tel. 600/85-83-77 G139T4T

MOTOROWER PEUGEOT V-LIC SKUTER, 2010 r. 49 ccm, pas napędowy, sprow. z Niemiec - 2.200 zł Ściewów, powiat oleśnicki, tel. 600/34-51-42 G139TKCC

MOTOROWER PEUGEOT LOKXOR, 2006 r. 50 ccm, srebrny, automatic, na dużych kołach, zarejestr., OC i przegląd do 10.2013 r., stan techniczny opny i lakieru bdb, akumulator odpala na starter, od 3 lat w kraju - 2.500 zł Gryfów Śląski, powiat lwówecki, tel. 600/85-83-77 G139T4T

MOTOROWER PGO GALAXY, 1990 r. bez prawa rejestr. - 500 zł Legnica, tel. 609/30-96-66 G13H7R7

MOTOROWER PIAGGIO SKUTER, 1995 r. 50 ccm, stan bdb - 800 zł Luban, tel. 725/59-74-55 G134TKXR

MOTOROWER PIAGGIO, 1995 r. stan idealny - 1.000 zł, Milicz, tel. 691/35-53-07 G13TRAAT

MOTOROWER PIAGGIO NRG SKUTER, 1996 r., techn sprawni sprow. z Niemiec - 1.700 zł + opłaty, Namysłów, tel. 513/43-92-04 G139NCRG

MOTOROWER PIAGGIO, 1997 r. 50 ccm, chłodzony cieczą, stan idealny - 1.300 zł Milicz, tel. 691/35-53-07 G134FJAW

MOTOROWER ROMET, 50 ccm, silnik od Jawy, oryginalny, fabryczny, na chodzie, techn, sprawni - 550 zł Brzeg, tel. 500/00-40-43 G139RLM9

AGREGAT ŚCIERNISKOWY KVERNELAND szer. robocza 3 m, zabesp. sprężynowe - 7 200 zł. Lubań, tel. 65097-99-19 G139NTP

AGREGAT ŚCIERNISKOWY GRUBER, 13 lap, szer. robocza 2,6 m, zabesp. 5-rolowe, kolo podporowe - 2 900 zł. Lwówek Śląski, tel. 518/94-27-40 G139RT7N

AGREGAT ŚCIERNISKOWY GRUBER, szer. robocza 2,5 m, gęsie stożki, głębosz - 2 500 zł. Wleń, powiat lwówecki, tel. 884/22-87-92 G137NTNM

AGREGAT UPRAWOWO hydrauliczny, rozkładany - 12 000 zł. Lwówek Śląski, tel. 75/784-34-15 G137AFJL

AGREGAT UPRAWOWO-SIEWNY AMAZON szer. robocza 3 m, brona wrowa Amazone RP, wal, siewnik Amazone obudowany, grill Star RP-AD302, wysiew talerzowy, nowe talerze, redlice, lejki, znaczniki posiewne, oświetlenie, ściętki, grabki, duża skrzynia - 32 800 zł. Bolesławiec, tel. 606/45-95-71 G139NKK

AGREGAT UPRAWOWO-SIEWNY HORST D5-D6, szer. robocza 6 m, ciągany, hydrauliczny, komputer, walki rozdabiające, wal gumowy, siewnik pneumatyczny, wysiew talerzowy - 37 000 zł. Bolesławiec, tel. 884/08-17-20 G134FP7C

FOTO AGREGAT UPRAWOWO-SIEWNY LEMKEN SOLITAIR, rok prod. 1999, stan dobry, w 100% sprawny, sterowany komputerem - 38 500 zł do małych negocjacji. Kottlina Kłodzka, tel. 605/93-67-65 I139N9WA

FOTO AGREGAT UPRAWOWO-SIEWNY, 4 metry szerokości roboczej, z hydropakiem na dwa silniki, stan dobry, uszkodzony wal ugniatający cena 3 900 zł do uzgodnienia możliwy transport. Dziękuję i pozdrawiam, - 3 900 zł. Krzebul, powiat wolowski, tel. 696/05-43-16 bandura@wp.pl I139RRWH

AGREGAT UPRAWOWO-SIEWNY AMAZON szer. robocza 4 m, siewnik nabudowany - 16 000 zł. Legnica, tel. 880/90-46-96 G139KLY

AGREGAT UPRAWOWO-SIEWNY WREDESTEIN RAPID, szer. robocza 3 m, zawieszany, lad 11, stan db, z 2004 r., wysiew talerzowy - 28 000 zł lub zam. na spręż. rolniczy. Lubin, tel. 721/05-36-40 G139P3VM

AGREGAT UPRAWOWO-SIEWNY, szer. robocza 2,5 m, biemy - 5 000 zł. Namysłów, tel. 691/72-22-62 po godz. 21 G137RF9A

AGREGAT UPRAWOWO-SIEWNY, szer. robocza 3 m, 2-rydzy zębów, wóka, wal rurowy o sr. 36 cm, silownik 2-stronny, belka automatyczna zaczep - 3 600 zł. Odolanów, powiat ostrowski, tel. 668/69-87-06, 62/733-42-77 G139KLR9

AGREGAT UPRAWOWO-SIEWNY MASCHIO, szer. robocza 3 m - 15 000 zł. Opole, tel. 660/58-36-37 G139RT9R

AGREGAT UPRAWOWO-SIEWNY ARES, szer. robocza 3 m, 2007 r., hydropak, 3 rydzy sprężyn, wal Packera - 12 000 zł. Pilawa Dolna, powiat dzierzoniowski, tel. 601/17-14-36 G137PA1Y

AGREGAT UPRAWOWO-SIEWNY, szer. robocza 3 m, siewnik Poznaniak - 7 200 zł. Prężyna, powiat prudnicki, tel. 77/437-50-13 G139TE79

FOTO AGREGAT UPRAWOWO-SIEWNY, siewnik Carraro, aktywny, szerokość robocza 2,5 m, brona wrowa, walec, stan bardzo dobry, sprawdzony z Niemiec, faktura VAT - 9 500 zł brutto. Sekowice, powiat krośnieński, tel. 795/20-33-48 roltechnik@interia.pl I139NEPH

AGREGAT UPRAWOWO-SIEWNY KRONE + ROGER, brona wrowa + siewnik z ściętkami technologicznymi, szer. 2,5 m, stan bdb - 8 500 zł do negocjacji. Wąsosz, powiat górski, tel. 600/27-36-28 I139T3MY

FOTO AGREGAT UPRAWOWO-SIEWNY RA-BEWERK, szer. 2,5 m, brona wrowa Rabewerk, z hydropakiem i walem kruszącym Packera oraz siewnikiem zbożowym Isana - 11 500 zł do negocjacji. Wąsosz, tel. 600/27-36-28 I139T3MX

AGREGAT UPRAWOWO-SIEWNY, szer. robocza 3 m - 1 200 zł. Wleń, powiat lwówecki, tel. 884/22-87-92 G137NTNM

FOTO AGREGAT UPRAWOWO-SIEWNY, 2 szt., bieme, szerokość 3 m, własnej konstrukcji, mocne i wytrzymałe, do agregatu z podwojnym walcem zaprzębowanie mocy minimum 100 KM, a z jednym walcem 80 KM, agregat z dwoma walcami zabudowy, cena 8 500 zł, z jednym walcem - nowo - 6 500 zł. Złoty, powiat średzki, tel. 662/21-72-60 alladyn1@op.pl I139TL4F

FOTO AGREGAT UPRAWOWO-SIEWNY MASCHIO AMAZON D8 SUPER, szer. rob. 3 m, brona wrowa 1997 r., wóka z reg., pelny wal kolczasty, hydropak, walek przekaźnika, bez luzów i wycieków, mało używana + siewnik - hydrauliczne ściętki technologiczne, hydrauliczne znaczniki, centralny docisk redlic, zagarniacz - 23 300 zł. Złoty, tel. 794/04-45-39 I139RTJ7

AGREGAT UPRAWOWO KRONE, szer. robocza 2,5 m, aktywny - 8 500 zł. Ostrzeszów, tel. 886/50-13-23 JG27T7941

AGREGAT UPRAWOWO, pojedynczy walek przedni, 4 rydzy wąskich sprężyn, podwojny zębaty walek tylny - 5 500 zł. Biskupice Oławskie, tel. 790/61-65-03 G12KKC33

AGREGAT UPRAWOWO, szer. robocza 2 m, podwójne walki - 1 500 zł. Bolesławiec, powiat wierzuski, tel. 607/96-37-12, 62/783-61-57 G12FJNLR

AGREGAT UPRAWOWO FORTSCHRITT, szer. robocza 5,2 m, hydrauliczny, rozkładany, duży wal strunowy - 3 600 zł. Bolesławiec, tel. 730/13-89-35 G137TPXL

AGREGAT UPRAWOWO, podwójne walki, wysokie lapy + bronny - 7 700 zł. Bolków, powiat jaworski, tel. 884/29-85-98 G139TCRF

AGREGAT UPRAWOWO, szer. robocza 2,5 m - 2 000 zł. Brzeg, tel. 697/29-80-90 G137P4RR

AGREGAT UPRAWOWO GEPARD, talerzowy, hydropak, wal strunowy, szer. robocza 3 m, nowy - 14 000 zł. Brzeg, tel. 72/113-53-02 G139N94Y

AGREGAT UPRAWOWO-SIEWNY, szer. robocza 2,8 m, podwójny walek - 2 700 zł. Brzeg, tel. 660/82-37-51 G139NAPM

AGREGAT UPRAWOWO KOMPAKTOR BECKER, szer. robocza 4 m, stan bdb, zawieszany - 8 200 zł. Bystrzyca Kłodzka, tel. 605/91-99-28 G134XMKY

AGREGAT UPRAWOWO RAU, szer. robocza 3 m, ciężkie bronny, podwójne walki, spręż. z Niemiec, możliwy transport - 2 500 zł. Chojnów, powiat legnicki, tel. 602/69-73-88 G12JZPM7

AGREGAT UPRAWOWO RAU, szer. robocza 4 m, hydrauliczny, rozkładany, podwójny walek, niskie lapy - 3 700 zł. Chojnów, powiat legnicki, tel. 792/04-32-47 G137PEJR

AGREGAT UPRAWOWO, szer. robocza 1,5 m, wysokie lapy, kola podporowe, spręż. z Niemiec - 1 500 zł. Chojnów, powiat legnicki, tel. 886/32-69-87 G139KMT9

FOTO AGREGAT UPRAWOWO, zawieszany, firmy Acord, szerokość 4,2 m, składany do transportu, na wysokich sprężynach z podwojnymi walcami strunowymi doprawiającymi - 5 800 zł. Długie, powiat zagąski, tel. 691/13-27-85 I139RAHH

AGREGAT UPRAWOWO zabesp. sprężynowe, szer. robocza 5 m - 3 500 zł. Dobromierz, powiat świdnicki, tel. 74/858-64-26, 603/35-82-63 G137PW3H

FOTO AGREGAT UPRAWOWO, szerokość robocza 4,5 m, składany hydraulicznie, podwójne walki strunowe, stan bdb - 4 500 zł. Fasciszowa, tel. 14/665-38-65 I139RALC

FOTO AGREGAT UPRAWOWO BECKER, szerokość robocza 3,6 m, podwójne walki, kompletny, stan bdb - 3 900 zł do negocjacji. Gościszów, powiat bolesławiecki, tel. 510/42-07-52 I139NM93

AGREGAT UPRAWOWO hydrauliczny, rozkładany, szer. robocza 3,6 m, podwójny walek, na łożyskach - 3 800 zł. Grodków, powiat brzeski, tel. 608/41-66-91 G137NNHK

AGREGAT UPRAWOWO BECKER, szer. robocza 5 m, hydrauliczny, rozkładany, stan bdb - 3 200 zł. Gryfów Śląski, powiat lwówecki, tel. 723/27-82-52 G124PREX

AGREGAT UPRAWOWO BECKER, szer. robocza 2,8 m, podwójne walki, stan idealny - 2 500 zł. Gryfów Śląski, powiat lwówecki, tel. 723/27-82-52 G12JXCTM

AGREGAT UPRAWOWO, szer. robocza 2,7 m, podwójne walki, kupiony w Agromie - 1 500 zł. Kamienna, powiat nyski, tel. 697/73-92-74 G139KLE9

AGREGAT UPRAWOWO, szer. robocza 5 m, niska sprężyna, podwójne walki, hydrauliczne składany, stan bdb - 4 300 zł. Lubań, tel. 695/05-27-12 G139NC43

AGREGAT UPRAWOWO, szer. robocza 3 m, ciężka brona, podwójny walek, stan bdb - 2 200 zł. Lwówek Śląski, tel. 669/51-49-94 G139MHYR

AGREGAT UPRAWOWO RAU, szer. robocza 3,6 m, hydrauliczny, rozkładany, podwójne walki, stan bdb - 3 300 zł. Lwówek Śląski, tel. 796/89-05-79 G134EK7W

AGREGAT UPRAWOWO, szer. robocza 2,4 m - 5 000 zł. Lagiewniki, powiat dzierzoniowski, tel. 693/45-56-80 G139NJT9

AGREGAT UPRAWOWO hydrauliczny, składany, szer. robocza 4,2 m - 4 200 zł. Lagiewniki, powiat dzierzoniowski, tel. 604/72-56-06 G1379KRY

AGREGAT UPRAWOWO, szer. robocza 3,2 m, hydrauliczny, składany, podwójne walki strunowe - 3 800 zł. Lagiewniki, powiat dzierzoniowski, tel. 604/72-56-06 G139NJWL

AGREGAT UPRAWOWO, szer. robocza 5,2 m, hydrauliczny, rozkładany, stan bdb - 4 500 zł. Maluszy, powiat jaworski, tel. 601/67-48-14 G139PPRE

AGREGAT UPRAWOWO, szer. robocza 3,6 m, brona + walek - 2 500 zł. Mikołajowice, powiat legnicki, tel. 603/52-02-91 G137KR4J

AGREGAT UPRAWOWO RAU, szer. robocza 3,2 m, hydrauliczny, rozkładany, stan db - 3 900 zł. Nowa Wieś Grodziska, powiat złotoryjski, tel. 697/77-52-28 G139TEX9

AGREGAT UPRAWOWO, szer. robocza 2,2 m, do ciągnika Ursus C-360 - 1 500 zł. Nysa, tel. 77/409-83-54 G139RH9X

AGREGAT UPRAWOWO, szer. robocza 3 m, hydropak, stan idealny - 9 000 zł. Opole, tel. 886/04-60-63 G137NNR7

AGREGAT UPRAWOWO, szer. robocza 2,40 m, podwójne walki, wąskie redlice - 2 400 zł. Ostrów Wielkopolski, tel. 600/36-65-13 G139TKF4

AGREGAT UPRAWOWO LELY, aktywny, 2005 r., hydropak, szer. robocza 3 m - 14 700 zł. Sobótka, powiat wrocławski, tel. 607/36-49-13 G139NWCJ

AGREGAT UPRAWOWO BECKER, szer. robocza 6 m - 35 000 zł. Środa Śląska, tel. 694/28-88-66 G139RPLA

AGREGAT UPRAWOWO, szer. robocza 3 m, podwójny walek - 2 500 zł. Środa Śląska, tel. 605/19-70-23, 781/63-07-70 G12FPR33

AGREGAT UPRAWOWO, aktywny, szer. robocza 3 hydropak - 6 900 zł. Wąsosz, powiat górski, tel. 609/85-42-91 G139TF33

FOTO AGREGAT UPRAWOWO szerokość robocza 3,3 m, niska sprężyna, podwójne zębate walki, ręcznie składany - 2 900 zł. Wiązów, powiat strzeliński, tel. 609/48-60-10, 71/393-10-72 I139RFPC

AGREGAT UPRAWOWO, szer. robocza 2,80 m - 1 900 zł. Ząbkowice Śląskie, tel. 510/97-90-33 G12ALTAR

AGREGAT UPRAWOWO, szer. robocza 4,2 m, przed zachodniej, 48 wysokich sprężyn, ręcznie składany, pojedynczy wal - 2 800 zł. Złoty, tel. 605/54-18-24 G12KLYKN

AGREGAT UPRAWOWO, szer. 1,8 m - 1 600 zł. Ścierniskowy Lemken, 11 lap, wal, siewnik, do poplonów - 6 500 zł. Tel. 74/817-30-96, 889/48-59-39 G139L7H

AGREGAT UPRAWOWO, szer. robocza 2,90 m oraz 3,60 m, stan bdb, prod. niemieckiej, podwójne walki - 2 100 zł. Uniejowice, powiat złotoryjski, tel. 507/47-34-60 G12KY443

AGREGAT UPRAWOWO-SIEWNE RABEWERK, wal Packera, strunowy, hydropak, stan bdb, cena 10 500/11 500 zł. Rawicz, tel. 697/83-63-33 G12KXN9P

BE CZKA ASENIZACYJNA HTS, poj 1000/1, 13 000 zł. Sulechów, powiat zielonogórski, tel. 667/52-70-01 G134AT9

BE CZKOWÓZ, poj 2500/1, stan bdb - 3 300 zł. Lipka, powiat oleśnicki, tel. 699/09-14-44 G13FNYK

BE CZKOWÓZ, poj 3000/1 ocynkowany, prod. niemieckiej, stan bdb - 8 500 zł. Mieroszów, powiat walbrzyski, tel. 723/90-96-84 G139P3K3

BE CZKOWÓZ KOŚCIAN, poj 3000/1, 1998 r., stan bdb, 1 właśc. - 6 800 zł. Rozdrażew, powiat krotoszyński, tel. 726/60-54-84 G139PPAN

BRONA, ciężkie, 5-polowe hydrauliczne otwierane - 2 500 zł. Chojnów, powiat legnicki, tel. 691/70-03-50 G139NJTT

BRONA TALERZOWA, szer. robocza 2,4 m, stan db - 3 500 zł. Bolesławiec, tel. 663/15-94-03 G139N93M

BRONA TALERZOWA, prod. polskiej, szer. robocza 3 m, w kształcie litery X, ciągana na kolach, hydraulicznie opuszczana, kpl. obciążników - 4 900 zł. Bolesławiec, tel. 730/13-89-35 G139PXXE

FOTO BRONA TALERZOWA, firmy Knoche, ciągana podnoszona hydraulicznie, w kształcie X, szerokość 3,6 m, z walem spiralnym podnoszonym hydraulicznie i składanym do transportu - 38 500 zł. Długie, powiat zagąski, tel. 691/13-27-85 I139RAHJ

BRONA TALERZOWA, szer. robocza 1,8 m - 1 800 zł. Kępno, tel. 692/66-90-10 G1373JFJ

BRONA TALERZOWA BDT7, prod. rosyjski, hydrauliczny, składana, szer. 7 m, stan talerzy 90% - 10 000 zł. Kłodzko, tel. 723/47-35-01 G137TL3A

BRONA TALERZOWA GARD, szer. robocza 3,5 m, stan bdb - 8 200 zł. Legnickie Pole, tel. 794/77-93-61 G139PPWT

BRONA TALERZOWA, zawieszana, szer. robocza 2,7 m, w kształcie litery X, wal doprawiający - 4 200 zł. Lubań, tel. 507/71-74-93 G139RLNK

BRONA TALERZOWA, szer. robocza 2,5 m, waga 2 t, talerze fi 66, wal z tyłu, kola jezdne, 2011 r., do ciągnika o mocy ok 100 KM, stan idealny - 27 000 zł. Lubań, tel. 519/52-31-92 G139NAPL

BRONA TALERZOWA, szer. robocza 3 m - 3 500 zł. Lubin, tel. 667/13-85-90 G139PXNA

BRONA TALERZOWA BDT7, szer. robocza 7 m, hydrauliczny, rozkładana, jak nowa, używana była kilka razy, stała nieużywana 20 lat, talerze wszystkie zębate, jak nowe, rama cala, niespawana i niepopękana, łożyska idealne, ciężka, gotowa do pracy od razu - 9 600 zł. Lwówek Śląski, tel. 537/46-06-18 G139PXXK

BRONA TALERZOWA, szer. robocza 1,8 m - 2 100 zł. Lagiewniki, powiat dzierzoniowski, tel. 693/45-56-80 G134YNNW

BRONA TALERZOWA, szer. robocza 2,8 m, w kształcie X, wal strunowy - 3 900 zł. Lagiewniki, powiat dzierzoniowski, tel. 604/72-56-06 G12HXAXX

BRONA TALERZOWA, szer. robocza 2,4 m - 3 200 zł. Lagiewniki, powiat dzierzoniowski, tel. 604/72-56-06 G12KRLJL

BRONA TALERZOWA, ciężka, prod. rosyjski, szer. robocza 2,5 m - 3 000 zł. Myśliborzyce, powiat brzeski, tel. 664/72-59-51 G139RFLL

BRONA TALERZOWA, prod. rosyjski, ciągana, szer. robocza 3 m - 4 200 zł. Nowogrodzice, powiat bolesławiecki, tel. 794/54-36-39 G137NNMT

BRONA TALERZOWA BDT, prod. rosyjski, szer. robocza 7 m, hydrauliczny, rozkładana, ciągana, na kolach, talerze zębate 80%, stan bdb - 8 900 zł. Nowogrodzice, powiat bolesławiecki, tel. 508/87-63-50 G139RTM9

BRONA TALERZOWA BDT, prod. rosyjski, szer. robocza 3,2 m, ciągana, ciężka, nowo łożyska, uszczelnienia i łożyska przednie - 7 200 zł. Świdnica, tel. 608/23-89-89 G139TL4K

BRONA TALERZOWA, szer. robocza 3 m, na kolach, układ X, po remoncie, nowe talerze - 7 000 zł. Wodzisław, powiat jędrzejowski, tel. 784/31-15-57 G134Y473

BRONA TALERZOWA, prod. niemieckiej, szer. robocza 3 m - 5 000 zł. rozszewac nawozowy Amazone, poj 800 l, stan db - 3 000 zł. Zgorzelec, tel. 607/09-47-30 G12JXC9N

BRONA WIRNIKOWA RAU, 3 m, z hydropakiem, wal Packera, walek, silownik od hydropaku dwustronny go działania, stan idealny, stabilne wydanie - 9 000 zł. Pawłów, tel. 535/60-71-03, 607/10-61-49 I139KNR

BRONA WIROWA - 2 700 zł. Bolesławiec, tel. 721/82-13-53 G137NNXF

Zamieszczasz dużo ogłoszeń? Wykup abonament!

OGŁOSZENIA już od 69 groszy!

(w gazecie i 21 dni w internecie)

Szczegółowa informacja na str. 13

BRONA WIROWA MASCHIO szer. robocza 3 m, wal Packera, podnośnik do siewnika, hydropak, nowe żęby, stan idealny - 12 000 zł. Prudnik, tel. 787/81-61-64 G139RHCG

FOTO BRONA WIROWA RABEWERK MKE 300, MKE 250, szer. robocza 3 m i 2,5 m, bez wycieków i luzów, cicha praca, pelny wal, wieszak do siewnika, walek odbioru mocy, MKE 250 - 8 500 zł, MKE 300 - 10 900 zł. Kobyła Góra, powiat ostrzeszowski, tel. 609/48-60-10, 71/393-10-72 I139RFWC

BRONA GRUDZIADZ, 5-polowe, stan bdb - 850 zł. Błaszki, powiat steradzki, tel. 606/25-21-64 G1344WY4

BRONY, zawieszane, składane, 5 szt. 2 pary - 650 zł/para. Bolków, powiat jaworski, tel. 884/29-85-98 G139TCRH

BRONY 5-polowe - 500 zł. Brzeg, tel. 77/412-36-80 G139P3MY

BRONY, ciężkie, 3-rydżowe - 900 zł. Brzeg Głogowski, tel. 794/40-69-61 G139NWHY

BRONY, do ciągnika, średnie, 3-polowe, bez ramy - 360 zł. Oraz bronny konne, z wagą, 2-polowe - 160 zł. Glucholazy, powiat nyski, tel. 504/00-66-46 G137TPYN

BRONY, 4-polowe - 1 200 zł. oraz paszniki, 2 szt. - 120 zł/szt. Kobyła Góra, powiat ostrzeszowski, tel. 781/43-20-89 G139N97P

BRONY, 3-polowe, zawieszane, stanok typu - 350 zł. Leszno, tel. 697/78-31-02 G139RMRK

BRONY LANDSBERG, 3-polowe, podwójne, ciężkie, szer. robocza 3,6 m, hydrauliczny, składane, stan bdb - 3 200 zł. Lwówek Śląski, tel. 723/21-56-13 G13FPJT

BRONY, 5-polowe, rozkładane - 300 zł. Lambinowice, powiat nyski, tel. 601/76-12-68 G139TEEX

BRONY, 3-polowe, zawieszane - 350 zł. Milicz, tel. 724/48-90-15 G139MRWW

BRONY 5-polowe - 650 zł. Oleśnica, tel. 609/56-22-72 G1379YET

BRONY, zawieszane, 3-polowe, ciężkie - 1 000 zł. Świdnica, tel. 663/68-46-13 G137FKFL

BRONY TALERZOWE, szer. robocza 2,4 m - 2 500 zł, szer. robocza 1,8 m - 2 200 zł. Bolesławiec, powiat wierzuski, tel. 607/96-37-12 G12EWAJJ

FOTO BRONY TALERZOWE, nowe, w układzie X lub V - talerze z stalii borowej, odporne na ścieranie, średnica 510 mm. Łatwe agrowanie z ciągnikiem Solidna konstrukcja, gwarancja - 2 700 zł. 1,6 m. Grodzisk Wielkopolski, tel. 792/20-91-01 www.maszynynolecni.pl amr.nowak@interia.pl K10295683

BRONY TALERZOWE, 2 szt., szer. robocza 2,80 m, zawieszana i ciągana - 3 100 zł i 3 950 zł. Lagiewniki, powiat dzierzoniowski, tel. 604/72-56-06 G1244TN4

CIĄGNIK SAM, - samoróbka, na chodzie, w komplecie plug, bronny, kultywator - 2 500 zł. Ślup, powiat jaworski, tel. 662/83-42-17 G139PAHP

CIĄGNIK SAM, - silnik Andoria, 1,8 KM, kola i oś przednia od Ursusa C-330 oraz podzespoły od Stara, na rozrusznik - 2 200 zł. Wieruszów, tel. 62/784-75-18 G12JTYCK

CIĄGNIK SAM, 1985 r., - silnik Andoria 301D, na łańcuchu, oświetlenie + przyczepka 4-kolowa - 3 100 zł. Polkowice, powiat namysłowski, tel. 784/17-37-45 G137TKRP

CIĄGNIK

FOTO CIĄGNIK URUSUS C-330, 1989 r., prawie jak nowy, opony od nowości, pracował sporadycznie na areale 2 ha, zarejestrowany, ubezpieczony, wszystko sprawne, zasilany płynem, wymienione wszystkie oleje i filtry - 22.000 zł do uzgodnienia Li-mawista, tel: 507701-96-03 I339RAHF

CIĄGNIK URUSUS C-330 M 1990 r., - I właśc., zarejestr., stan bdb + plug - 21.500 zł Dobrze, powiat oleśnicki, tel: 724/52-81-81 71/315-35-91 G13FX9Y

CIĄGNIK URUSUS C-330 M 1991 r., - stan bdb, mało używany, przygotowany do pracy - 19.500 zł Niemiec, powiat dzierzoniowski, tel: 661/13-22-81 G139P4EM

CIĄGNIK URUSUS C-335, - stan bdb, techn. sprawny, zarejestr., nowa kabina, zawieszona przódnie - 15.500 zł Góra, tel: 883/05-87-46 G139PKNC

CIĄGNIK URUSUS C-355, - duża kabina, płaska oś, stan bdb - 11.500 zł Gorzyce Małe, powiat ostrowski, tel: 669/44-71-95 G12KF73X

CIĄGNIK URUSUS C-355, - kpl dokumentacja, stan db - 7.500 zł Lagiewniki, powiat dzierzoniowski, tel: 781/58-94-13 G12KFCNR

CIĄGNIK URUSUS C-355 1972 r., - 10.000 zł Szklary Górne, powiat lubiński, tel: 607/41-75-74 G139PWXN

CIĄGNIK URUSUS C-355, 1975 r., - przerobiony na Ursus C-360, pełna dokumentacja, opłacony, stan db - 9.200 zł Strzelin, tel: 603/69-92-39 G139RT4W

CIĄGNIK URUSUS C-355 1976 r., - techn. sprawny - 6.500 zł Głogów, tel: 787/01-20-18 G134FKNK

CIĄGNIK URUSUS C-360, - bez kabiny, stan bdb - 10.000 zł Lewin Kłodzki, tel: 509/94-70-05 G139N7YP

CIĄGNIK URUSUS C-360, - komfortowa kabina, ładowacz Tur - 14.500 zł Lagiewniki, powiat dzierzoniowski, tel: 693/45-26-80 G13HEK3

CIĄGNIK URUSUS C-360, - zarejestr., stan bdb - 10.000 zł Milicz, tel: 724/49-03-56 G139KFKF

CIĄGNIK URUSUS C-360, - po rem. kapitalnym silnika i skrzyni bieg., pompa wtryskowa i podnośnika po regeneracji, nowe opony - 9.000 zł Walbrzych, tel: 725/46-08-33 G137RMJ7

FOTO CIĄGNIK URUSUS C-360, 1969 r., po kapitalnym, przód miękki, stan układu kierowniczego idealny, nowy wał, walek rozrządu i tuleje, głowice po regeneracji, stan pompy wtrysku idealny po remoncie skrzyni bieg., zarejestrowany, ubezpieczony - 10.500 zł Żarów, powiat świdnicki, tel: 669/04-61-39 I3397HAE

CIĄGNIK URUSUS C-360, 1970 r., - stan bdb, nowy silnik, przebieg 400 mtg, po rem skrzyni i hydrauliki, zarejestr., ważne OC i przegląd - 11.700 zł lub zam na większy, Biała Druga, powiat wieluński, tel: 669/09-47-31 G137PWXE

FOTO CIĄGNIK URUSUS C-360, 1972 r., z turem, stan bardzo dobry, w stałym użytkowaniu, w komplecie czepak i lycha, obciążnik Ciągnik zarejestrowany, opłacony, z przeglądem do końca 2014 roku oraz 2 opony 13.6 r 38 za 850 zł - 12.500 zł Mosina, powiat poznański, tel: 661/23-67-56 I339KLH3

CIĄGNIK URUSUS C-360, 1974 r., - ważne OC i przegląd, stan db - 11.000 zł Poniałowiec, powiat oleśnicki, tel: 510/27-92-80, 71/315-57-36 G12JFK9C

CIĄGNIK URUSUS C-360, 1975 r., - zarejestr., kwadrata kabina, stan db - 8.000 zł Lagiewniki, powiat dzierzoniowski, tel: 604/72-56-06 JG0495752

FOTO CIĄGNIK URUSUS C-360, 1975 r., po kapitalnym remoncie, odkupiony od agencji mieszkaniowej - 13.500 zł Wrocław, tel: 604/62-31-53 I339T4X9

FOTO CIĄGNIK URUSUS C-360, 1976 r., 60 KM, sprawny, gotowy do pracy, Silnik po remoncie, zalany płynem - 7.500 zł do negocjacji, Mirsk, tel: 728/51-02-05 I339R3J3

FOTO CIĄGNIK URUSUS C-360, 1976 r., stan dobry, po remontach silnika i podzespołów, opony nowe, garażowany, przegląd OC do 2014 r., pracował na areale 2 ha, nie wymaga wkładu finansowego kabina - 19.000 zł do małych negocjacji, Zmigród, powiat trzebnicki, tel: 609/17-74-92 kuras2408@wp.pl I339RAP7

FOTO CIĄGNIK URUSUS C-360, 1978 r., pojemność silnika 3120 ccm, w dobrym stanie - 11.000 zł Legnica, tel: 603/33-74-24 paula.s66@wp.pl I339RLJF

CIĄGNIK URUSUS C-360, 1978 r., - 12.000 zł Miłków, powiat jeleniogórski, tel: 510/12-47-81 G139TE9T

CIĄGNIK URUSUS C-360, 1978 r., - kpl. dokumentacja, mała kabina, opony 50%, w pełni sprawny, stan db - 7.500 zł Wrocław, tel: 609/38-46-29 G137RT7E

CIĄGNIK URUSUS C-360, 1979 r., - po remoncie, stan bdb, ważne OC i przegląd - 13.300 zł Kalisz, tel: 886/31-41-52 G139TEWV

FOTO CIĄGNIK URUSUS C-360, 1979 r., podnośnik sprawny, silnik po remoncie, zarejestrowany, opłacona składka OC, zamienie na ciągnik Zetor. W rozliczenia Star 200 wyrołka i diopole. Rozprządź różne nadlesiane propozycje na e-mail lub telefon - 11.500 zł lub zamienie Nowa Sól, tel: 600/71-01-54 po godz. 21 rys.smol@wp.pl I3397KNE

FOTO CIĄGNIK URUSUS C-360, 1980 r., 38 KM, stan bardzo dobry, garażowany, przegląd techniczny ważny do 02.2015 - 12.500 zł do negocjacji, Jabłon, powiat walburski, tel: 665/07-98-21 agnieszka.pb1@wp.pl I339RX9R

CIĄGNIK URUSUS C-360, 1980 r., - I właśc., stan bdb, zarejestr., opłacony - 10.500 zł Jaworzyna Śląska, powiat świdnicki, tel: 661/13-23-16 G137KLPT

CIĄGNIK URUSUS C-360, 1980 r., - techn. sprawny, bez prawa rejestr., - 7.500 zł Jordanów Śląski, powiat wrocławski, tel: 605/51-60-78 G139TEHY

CIĄGNIK URUSUS C-360, 1980 r., - duża kabina - 9.500 zł Nowa Karczma, powiat lubański, tel: 698/115-36-71 G137RF7L

CIĄGNIK URUSUS C-360, 1981 r., - czerwony, nowe 4 opony, płaska oś, po kapitalnym remoncie, przegląd na 2 lata, ubezpieczony, zarejestr., kpl zaczepów, stan idealny - 12.900 zł Scinawa, powiat lubiński, tel: 661/54-19-34 JG1315872

CIĄGNIK URUSUS C-360, 1981 r., - stan db, ubezpieczony - 10.500 zł Brzeg Głogowski, tel: 794/40-69-61 G139NWHX

CIĄGNIK URUSUS C-360, 1981 r., - zarejestr., ubezpieczony, oryg. lakier, stan bdb - 12.500 zł Lagiewniki, powiat dzierzoniowski, tel: 693/45-56-80 G139NJT4

CIĄGNIK URUSUS C-360, 1982 r., - kwadratowa kabina, zarejestr. - 10.200 zł Lagiewniki, powiat dzierzoniowski, tel: 604/72-56-06 JG0931602

CIĄGNIK URUSUS C-360, 1982 r., - zarejestr., nowa kabina - 9.800 zł Jawor, tel: 785/22-54-94 G139P3NA

CIĄGNIK URUSUS C-360, 1982 r., - kabina z tapicerką, zarejestr. - 11.000 zł Jenków, powiat jaworski, tel: 693/87-92-99 G139KLEA

FOTO CIĄGNIK URUSUS C-360, 1982 r., MAM DO SPRZEDANIA CIĄGNIK C-360-252TURK, CZERWONA Z ROKU Z ROKU 1982 CENA 13500ZŁ CZŁTA Z ROKU 1987 CENA 14300-KOMPLETNE SPRRAWNE ZAREJSTROWANE - 13.500 zł Nowy Sącz, tel: 692/88-73-70 I339TKF3

CIĄGNIK URUSUS C-360, 1983 r., - bez prawa rejestr., płaska oś - 6.700 zł Borów, powiat strzebiński, tel: 71/392-62-64, 602/81-14-23 G137RFRA

CIĄGNIK URUSUS C-360, 1985 r., - Tur 3-stopniowy, stan db, techn. sprawny, stan opon bdb - 19.500 zł Lewin Kłodzki, tel: 509/94-70-05 G137W9XE

CIĄGNIK URUSUS C-360, 1985 r., - kabina, nowe opony, stan bdb - 15.500 zł Przemków, powiat polkowicki, tel: 604/55-62-37 G1349NHR

CIĄGNIK URUSUS C-360, 1986 r., - zarejestr., ważne OC i przegląd, stan bdb - 15.800 zł Odolanów, powiat ostrowski, tel: 607/23-40-52 G139TCLT

CIĄGNIK URUSUS C-360 3P, 1987 r., - kabina, układ pneumatyczny, oszczędny ciągnik, w stanie techn. dobrym, zarejestr., ubezpieczony, oryg. opony, kpl obciążników i zaczepów, zadbany - 15.500 zł Bolesławiec, tel: 502/83-69-49 JG0373303

CIĄGNIK URUSUS C-360 3P, 1988 r., - stan db, zarejestr. - 18.500 zł Luban, tel: 782/28-30-24 po godz. 19 G1349HEL

CIĄGNIK URUSUS C-360 3P, 1988 r., - kpl dokumentacja, ważne OC i przegląd, zarejestr., stan bdb - 14.300 zł Strzelin, tel: 603/69-92-39 G139RT7A

CIĄGNIK URUSUS C-360 3P, 1988 r., - kabina, nowe opony i instalacja elektryczna, zarejestr., ubezpieczony - 16.700 zł Ząbkowice Śląskie, tel: 665/12-12-21 G139P3KK

CIĄGNIK URUSUS C-380 TURBO, „ścieta” maska - 14.500 zł Boreczek, powiat strzebiński, tel: 668/06-75-10 G1349WXY

CIĄGNIK URUSUS C-385, - po rem. kapitalnym silnika i skrzyni bieg., nowa pompa wtryskowa i hamulce - 15.800 zł Goworowice, powiat nyski, tel: 697/71-96-36, 77/431-25-14 G139N9AW

CIĄGNIK URUSUS C-385, 1971 r., - przedni napęd, stan db, opony 90%, zarejestr., techn. sprawny - 24.000 zł Bożnowice, powiat ząbkowski, tel: 74/810-24-53 G137P4KN

CIĄGNIK URUSUS C-385, 1971 r., - techn. sprawny, ważne OC i przegląd - 12.000 zł Dalbortowice, powiat oleśnicki, tel: 663/99-92-53 G139NAN7

CIĄGNIK URUSUS C-385, 1976 r., - techn. sprawny - 11.500 zł Racławice Śląskie, powiat prudnicki, tel: 77/48-92-33 G1397KJY

CIĄGNIK URUSUS C-385, 1980 r., - 17.000 zł Jawor, tel: 663/14-39-17 G134FRTA

CIĄGNIK URUSUS C-385, 1980 r., - stan db, I właśc., po wymianie skrzyni biegów, po regeneracji prziodu, nie wymaga wkładu finans., przygotowany do pracy - 15.000 zł Ziębice, powiat ząbkowski, tel: 605/28-80-98 G1397KKE

CIĄGNIK URUSUS C-385, 1982 r., - stan dobry, zarejestr., plus ładowacz czolowy Klack 650 razem lub osobno, bez wypadku - 24.500 zł Ostrów Wielkopolski, tel: 502/46-98-12 G139RAMH

CIĄGNIK URUSUS C-4011, - kabina, stan db, zarejestr., kpl dokumentacja - 6.500 zł Lagiewniki, powiat dzierzoniowski, tel: 604/72-56-06 JG0721612

CIĄGNIK URUSUS C-4011, - przerobiony na Ursus C-360 - 7.500 zł Jelcz-Laskowice, powiat olawski, tel: 885/05-46-83 G137W9TY

CIĄGNIK URUSUS C-4011, - bez prawa rejestracji, stan dobry - 5.500 zł Kalisz, tel: 604/45-23-12 G139RALX

FOTO CIĄGNIK URUSUS C-4011, po generalnym remoncie, kolumna kierownicza od C-360 - 10.000 zł do negocjacji, Lubusz, tel: 728/70-10-18 erwin.pasikow@wp.pl I339TAYT

CIĄGNIK URUSUS C-4011, - kpl dokumentacja, silnik i skrzynia bieg., kolumna kierownicza od modelu C-360, stan db - 8.200 zł Sobótka, powiat wrocławski, tel: 600/97-62-10 G12ETLRP

CIĄGNIK URUSUS C-4011, - przerobiony na C-360, kolor czerwony, kwadratowa kabina, po rem silnika, przebieg 300 mtg, nowe opony tylne, zarejestr., ubezpieczony, stan bdb, w ciągłej eksploatacji - 10.500 zł Sobótka, powiat wrocławski, tel: 661/11-42-01 G139NWYCY

CIĄGNIK URUSUS C-4011, - stan bdb - 5.200 zł Świdnica, tel: 669/28-83-68 G139T4LW

CIĄGNIK URUSUS C-4011, - po remoncie, brak dokumentacji - 4.600 zł Trzebnica, tel: 605/93-44-70 G139TECR

CIĄGNIK URUSUS C-4011, - brak pompy wtryskowej i chłodnicy - 3.500 zł Ząbkowice Śląskie, tel: 74/818-13-67 G139N9LK

CIĄGNIK URUSUS C-4011, 1967 r., - stan db - 7.000 zł Złoty Stok, powiat ząbkowski, tel: 783/07-73-49 G137PECK

CIĄGNIK WLADIMIREC T-25, 1982 r., - z kabina, stan db - 9.000 zł Stare Siołkowice, powiat opolski, tel: 788/14-35-22 G139KMMR

CIĄGNIK WLADIMIREC T-25A, 1987 r., - zarejestr., ważne OC i przegląd, kabina, oryginalny - 9.200 zł Szczytniki, powiat kaliski, tel: 609/85-89-92 G134EJHN

CIĄGNIK ZETOR, - 8011, 1977 r., komfortowa kabina, ogrzewanie silnika, czerwony, opony 80%, służył do odśnieżania, stan bdb - 17.500 zł, 7340 (model 41), 2005 r., 26 mtg, nie był rejestrowany i używany, kpl., zadbany - 80.000 zł, 16245 5 szt., 1990/2000 r., cena od - 45.000 zł Trzebnica, tel: 504/23-00-90 JG0366343

CIĄGNIK ZETOR 10011 TURBO, 1983 r., - opony 80%, szybka skrzynia, silownik pomagający, nowy tył zaczepu, techn. sprawny - 18.200 zł Jordanów Śląski, powiat wrocławski, tel: 502/38-07-11 G137PCY4

CIĄGNIK ZETOR 10111, 1990 r., - po rem kapitalnym skrzynia 40, 6 wyjść hydraulicznych - 35.000 zł Bielawa, powiat dzierzoniowski, tel: 74/833-00-64 G1349HPT

FOTO CIĄGNIK ZETOR 10145, 1989 r., 100 KM, z turem lub, stan dobry - 40.000 zł Prudnick, tel: 789/26-86-66 I339RXPX

CIĄGNIK ZETOR 10245, 1999 r., - 100 KM, napęd 4x4, techn. sprawny 2000 i zająć, opony 60%, kpl zaczepów i obciążników, el. blokada przedniego napędu, stan bdb - 58.000 zł Kępno, tel: 502/38-52-48 G137KP7C

CIĄGNIK ZETOR 12011, - 16.000 zł Milicz, tel: 605/25-01-54 G139HNJP

CIĄGNIK ZETOR 12045, 1979 r., - 120 KM, napęd 4x4, bieznik 40%, stan bdb, sprow z Czech - 18.500 zł Nowa Ruda, powiat kłodzki, tel: 723/93-38-73 G137KMMT

CIĄGNIK ZETOR 12145, 1984 r., - komfortowa kabina, „ścieta” maska, stan bdb, zarejestr. - 26.000 zł Nowa Ruda, powiat kłodzki, tel: 723/93-38-73 G12JXXMW

CIĄGNIK ZETOR 12145, 1987 r., - napęd 4x4, stan db - 26.500 zł Namysłów, tel: 691/72-22-62 po godz. 21 G139RLJY

CIĄGNIK ZETOR 12145, 1988 r., - stan bdb, nowy silnik - 30.000 zł lub zam na mniejszy, z napędem Rarwicz, tel: 668/97-79-41 G134Y47J

CIĄGNIK ZETOR 12245, 1990 r., - komfortowa kabina, przedni napęd, dodatkowy rozdzielacz, stan bdb, zarejestr. - 39.000 zł Nowa Ruda, powiat kłodzki, tel: 723/93-38-73 G12KKJRW

FOTO CIĄGNIK ZETOR 16145, 1986 r., stan techniczny i wizualny bardzo dobry, 6 wyjść hydraulicznych, komplet obciążników i zaczepów, silowniki pomagające hydraulicznie, sprawne półbiegi - 33.000 zł Trzebnica, tel: 698/65-97-82, 605/25-99-80 I339RACM

CIĄGNIK ZETOR 16145, 1988 r., - stan bdb - 32.000 zł Rawicz, tel: 668/97-79-41 G139TENM

CIĄGNIK ZETOR 1624, 1991 r., - nowe opony, po rem skrzyni - 49.000 zł Bolków, powiat jaworski, tel: 884/29-85-98 - G139TCRC

CIĄGNIK ZETOR 4718, - 50 KM, 3-cylindrowy, kabina, sprow z Irlandii, silnik i przędzowce w idealnym stanie, gwarancja - 11.500 zł Stoszewice, powiat ząbkowski, tel: 74/818-11-39, 723/63-08-26 G134WHYH

CIĄGNIK ZETOR 5211, 1986 r., - stan bdb - 27.000 zł lub zamienie, Poświętne, powiat wolsztyński, tel: 601/64-41-47 G137KWVWM

CIĄGNIK ZETOR 6245, 1991 r., - oryg. lakier, 2 zaczepy, nowe opony przednie, tylnie 60%, stan bdb - 33.000 zł Pleszew, tel: 668/41-87-96 G134WJ3Y

CIĄGNIK ZETOR 6245, 1995 r., - z ładowaczem czolowym Quick, nowe opony - 45.000 zł Bielawa, powiat dzierzoniowski, tel: 74/833-00-64 G134H9PR

CIĄGNIK ZETOR 6441 PROXIMA, 2008 r., - przeb. 800 mtg, stan bdb, I właśc. - 87.000 zł Ostrowiec Świętokrzyski, tel: 607/46-11-42 G139RX9J

CIĄGNIK ZETOR 6911, 1980 r., - zarejestr., stan bdb - 14.500 zł Świdnica, tel: 691/38-96-56 G12KLLA9

CIĄGNIK ZETOR 7011, 1983 r., - nowe opony, wspom. kierowniczy, komfortowa kabina, maska nowego typu - 17.500 zł Wrocław, tel: 693/18-46-89 G134XX4J

CIĄGNIK ZETOR 7011, 1984 r., - stan db - 15.000 zł Przemków, powiat polkowicki, tel: 604/55-62-37 G1349NHT

CIĄGNIK ZETOR 7011, 1984 r., - komfortowa kabina, maska nowego typu, wspom. kierowniczy, 4 nowe opony - 18.500 zł Wrocław, tel: 888/79-20-69 G137NW93

CIĄGNIK ZETOR 7011, 1985 r., - czerwony, wspom. kierowniczy, WOM 540/1000, kpl zaczepów, opony tylne 40%, nie wymaga wkładu finansowego - 19.600 zł Kepno, tel: 695/29-56-39 G139PCAP

CIĄGNIK ZETOR 7211, 1986 r., - zarejestr. - 21.500 zł Jenków, powiat jaworski, tel: 693/87-92-99 G139PCXC

CIĄGNIK ZETOR 7211, 1988 r., - zarejestr., stan bdb - 21.000 zł Jawor, tel: 785/22-54-94 G139P3NC

CIĄGNIK ZETOR 7211, 1988 r., - oryginalny, opony tylne 16/93/4, bieznik 95%, stan bdb - 26.500 zł Pleszew, tel: 668/41-87-96 G134FPWC

FOTO CIĄGNIK ZETOR 7245, opony nowe, po wymianach w czeskim serwisie, sprądziej ponieważ potrzebuje większy, ciągnik w stanie idealnym, w ziemie pali na dotyk - 34.000 zł do negocjacji, Bystrzyca Kłodzka, tel: 74/811-90-30, 883/11-53-00 I339RAP9

NAPRAWY I REMONTY CIĄGNIKÓW ROLNICZYCH FEND, CASE, DEUTZ i inne NAPRAWA MASZYN BUDOWLANYCH Dobroszów Oleśnicki 22 H tel. 781 725 341 www.tech-trans.pl

CIĄGNIK ZETOR 7345 TURBO, - stan idealny - 55.000 zł Ząbkowice Śląskie, tel: 785/21-99-13 G139RWAE

CIĄGNIK ZETOR 7711, 1989 r., - zarejestr., techn. sprawny - 28.000 zł Jutrosin, powiat rawicki, tel: 603/80-19-16 G137WCJY

CIĄGNIK ZETOR 7745, 1991 r., - z ładowaczem czolowym, sprow z Niemiec - 47.000 zł Bolesławiec, tel: 884/08-17-20 G139NYW

CIĄGNIK ZETOR 8011, - opony 90%, stan bdb - 18.500 zł Olawa, tel: 663/62-52-81, 71/301-51-08 G137LH7Y

CIĄGNIK ZETOR 8011, - stan bdb - 18.500 zł Pustków Wiczkowski, powiat wrocławski, tel: 697/10-17-04 G1379CT9

CIĄGNIK ZETOR 8011, 1979 r., - z ładowaczem TUR 2-sekcyjnym, żyłka szer-2 m, aktualny przegląd, zarejestr. na mnie od 14 lat, mało używany, techn. sprawny, szer żyłki 2 m - 21.500 zł Piskorzówce, powiat olawski, tel: 508/42-11-23 G134WNP9

CIĄGNIK ZETOR 8011, 1986 r., - komfortowa kabina, Tur. wys. podnoszenia 8 m - 32.000 zł Marciszów, powiat kamiennogórski, tel: 694/74-98-14 G12KHTJL

CIĄGNIK ZETOR 8045, 1979 r., - 19.900 zł Ziębice, powiat ząbkowski, tel: 512/84-15-53 G134F9F9

FOTO CIĄGNIK ZETOR 8111, 1985 r., - stan dobry, w 100% sprawny, skrzynia sztyba, silnik mocny, komfortowa kabina, komplet zaczepów - 20.500 zł do małych negocjacji, Bystrzyca Kłodzka (okolice), tel: 605/93-67-65 I339N9WK

CIĄGNIK ZETOR 8145, - opony 90%, stan db - 27.000 zł lub zam na ciągnik Ursus C-360, Grodków, powiat brzeski, tel: 608/41-66-91 G139TE7M

CIĄGNIK ZETOR 8145, - 4x4, zarejestr., ubezpieczony, stan bdb - 36.000 zł Przemków, powiat polkowicki, tel: 604/55-62-37 G1349NHP

CIĄGNIK ZETOR 8145, 1984 r., - kabina ogrzewana, nowy rozrusznik, nowe akumulatory, stan bdb - 32.500 zł + plug PHX, z 1989 r. - 2.600 zł Szymanów, powiat trzebnicki, tel: 884/19-23-76, 661/70-06-35 JG0212233

FOTO CIĄGNIK ZETOR 8145, 1990 r., w ciągłej eksploatacji, w stanie dobrym, po kapitalnym remoncie silnika, działający „zółw i zając”, elektryka sprawna, starter - 31.500 zł do negocjacji, Brzeźnik, powiat bolesławicki, tel: 539/68-33-33 gienubc@gmail.com I339RAXE

CIĄGNIK ZETOR 85 PROXIMA, 2010 r., - przeb. 400 mtg, stan bdb, I właśc. - 118.000 zł Ostrowiec Świętokrzyski, tel: 607/46-11-42 G139RX9K

CIĄGNIK ZETOR 8641, 2002 r., - przeb

KOMBajn ZBOŻOWY VISTULA -- 3.200 zł Lubań, tel: 788/32-33-52 G137RFAY

KOPACZKA DO BURAKÓW, 2-rzędowa, na przekaznik, w pełni sprawna - 2.300 zł, Nowogrodziec: powiat bolesławiecki, tel: 508/87-63-50 G139RTME

KOPACZKA DO ZIEMNIAKÓW elewalatorowa, 2-rzędowa - 2.150 zł Lagiewniki, powiat dzierzoniowski, tel: 604/72-56-06 JG0495672

KOPACZKA DO ZIEMNIAKÓW elewalatorowa, 2-rzędowa, nowego typu - 2.600 zł Brzeg, tel: 694/94-77-06 G134XALE

KOPACZKA DO ZIEMNIAKÓW elewalatorowa 2-rzędowa, 1980 r. nowego typu, nowe ogniwa i łyby, niemałowana, stan bdb - 2.400 zł Głuszyna, powiat namysłowski, tel: 607/64-94-29 G139TCNA

FOTO KOPACZKA DO ZIEMNIAKÓW elewalatorowa, w dobrym stanie technicznym - 1.800 zł do negocjacji. Lubusz, tel: 728/70-10-18 erwin.pasikonik@wp.pl II39TC37

KOPACZKA DO ZIEMNIAKÓW elewalatorowa, stan db - 1.200 zł Pilawa Dolna, powiat dzierzoniowski, tel: 602/60-19-47 G139XC4L

KOPACZKA DO ZIEMNIAKÓW elewalatorowa, stan db - 2.000 zł Praszka, powiat oleśki, tel: 606/48-58-79 G139PC9C

KOPACZKA DO ZIEMNIAKÓW elewalatorowa, 2-rzędowa - 2.300 zł Złotoryja, tel: 609/24-06-25 po godz. 14 G139PXRH

KOSIARKA bijakowa, szer robocza 2,30 m, przesuw hydrauliczny - 8.000 zł Jawor, tel: 76/870-13-30 G1397EWW

KOSIARKA POETTINGER, dyskowa, szer robocza 1,6 m - 3.200 zł Legnica, tel: 782/40-96-41 G139PCK4

KOSIARKA, szer robocza 2,7 m, boczny przesuw, z 2002 r. - 8.000 zł Legnica, tel: 791/63-11-81 G139P3T9

KOSIARKA bijakowa, szer robocza 3 m, sprov. - 5.500 zł Miłyńsko, powiat lwówecki, tel: 728/85-67-60 G1397KKR

KOSIARKA, bijakowa, stan bdb, 3-letnia - 10.200 zł Nysa, tel: 77/435-94-22 G139RHA9

KOSIARKA OSA - 600 zł Ostrów Wielkopolski, tel: 62/734-84-79 G137WC9A

KOSIARKA KUHN G-300, szer. robocza 3 m - 4.000 zł Strzelin, tel: 605/03-60-72 G139PL4N

FOTO KOSIARKA, 1998 r., bijakowa, szer. robocza 3 m, stan b dobry, maszynowa konstrukcja, sprządzona z Niemiec, faktura VAT, cena brutto - 10.000 zł Sekowice, powiat krośnieński, tel: 795/20-33-48 rolniech@interia.pl II39RFH9

KOSIARKA, 2002 r., bijakowa, szer. robocza 2,7 m, boczny przesuw - 8.000 zł Legnica, tel: 791/63-11-81 G139P3T9

KOSIARKA, 2006 r., bijakowa, mulczer, szer. robocza 3 m, stan idealny - 8.500 zł Księginice, powiat legnicki, tel: 605/66-10-84 G139P3N4

KOSIARKA DYSKOWA KUHN, z 2002 r., szer. robocza 3,2 m, 7 dysków, rozdrabniacz słomy, składana do tyłu - 13.700 zł Bolesławiec, tel: 601/24-64-55 G139NAPH

KOSIARKA DYSKOWA zawieszana, szer robocza 3,2 m, z sieczkarnią hydroafl składana - 7.400 zł Bolesławiec, tel: 796/86-95-73 G139TCMA

KOSIARKA DYSKOWA POETTINGER, szer robocza 3 m, z 2000 r. - 7.700 zł Jasiń, powiat żarski, tel: 503/66-51-10 G12KF9XT

KOSIARKA DYSKOWA KUHN, szer robocza 2,4 m, spulchniacz pokosów - 5.500 zł Legnica, tel: 791/63-11-81 G139P3TA

KOSIARKA DYSKOWA KVERNELAND, szer robocza 3 m, z 2006 r., spulchniacz pokosów - 9.000 zł Legnickie Pole, tel: 794/77-93-61 G139PPWV

KOSIARKA LISTWOWA OSA - 500 zł. Szymonki, powiat rawicki, tel: 727/42-65-83 G137MXX

KOSIARKA LISTWOWA OSA - 650 zł. Zimna Woda, powiat lubiński, tel: 76/841-86-84, 668/59-81-13 FG0361923

KOSIARKA ROTACYJNA CLAAS, szer robocza 1,65 m - 1.450 zł Bolesławiec, tel: 537/46-06-18 G139PXXW

KOSIARKA ROTACYJNA MEDUZA FAMAROL SŁUPSK, prod polskiej 1986 r. - 2.250 zł Brzeg, tel: 603/11-08-30 G13JWTV

FOTO KOSIARKA ROTACYJNA, nowa, dostępna w 3 rozmiarach: 1,35, 1,65, 1,85. Malowana proszkowo, 4/6/6 noże. Masa 300/350 kg. Wydajność 0,7 - 1,5 1,8 ha/h. Z białcha dopłata 200 zł. Dostępne szer 1,35, 1,65 i 1,85. Katalog części. Karta gwarancyjna - 2.800 zł Grodzisk Wielkopolski, tel: 792/20-91-01 www.maszynrolnicze.autogielda.pl amr.nowak@interia.pl K10295733

FOTO KOSIARKA ROTACYJNA - 1.750 zł Krzyżowa, tel: 514/93-69-51 II39R7MX

FOTO KOSIARKA ROTACYJNA CLAAS, w stanie bdb, sprzedaje bo kupitem pokosów, szerokość 190 cm, zapotrzebowanie mocy 70 KM - 2.600 zł Lubin, tel: 533/77-41-45 II39PAJW

KOSIARKA ROTACYJNA - 1.700 zł Lagiewniki, powiat dzierzoniowski, tel: 693/45-56-80 G139NJT7

KOSIARKA ROTACYJNA DEUTZ-FAHR, zawieszana na przedni TUZ, szer robocza 2,85 m, stan bdb - 2.400 zł Opole, tel: 607/33-92-02 G1397EXH

KOSIARKA ROTACYJNA, 1999 r., prod polskiej - 1.600 zł Ostrzeszów, tel: 667/40-73-69 G12JH4FH

FOTO KOSIARKA ROTACYJNA używana, bebnowa, do ciągnika, zawieszana, szerokość robocza 1,65 cm z walcikiem odbioru mocy - 1.900 zł Wiązów, powiat strzeziński, tel: 609/48-60-10, 71/393-10-72 II39RFNC

KOSIARKI ROTACYJNE, 3 szt. - 500 zł Szlęmonica, powiat walbrzyski, tel: 74/880-83-62 G139PEKF

FOTO KOSIARKI ROTACYJNE FAHR KM 22 - 1.900 zł Niemodlin, powiat opolski, tel: 601/94-78-50, 77/460-81-69 II39TLAH

KULTYWATOR, szer robocza 2,15 cm - 1.200 zł Bolesławiec, tel: 663/17-73-38 G1397KNK

KULTYWATOR, zawieszany, oryginalny - 900 zł Bolesławiec, tel: 538/58-30-83 G139NTKT

KULTYWATOR, walki rozdrabniające, szer robocza 2,1 m - 1.400 zł Bolesławiec, tel: 693/78-23-82 G139NAPC

KULTYWATOR, prod polskiej, szer robocza 2,40 m, z broniami, 18 sprzęż. stan bdb - 1.500 zł Góra, tel: 695/65-55-43 G139P49C

KULTYWATOR składany, szer robocza 4,80 m - 1.500 zł Marczów, powiat lwówecki, tel: 534/69-30-02, 75/784-71-45 G139PR7F

KULTYWATOR, szer robocza 2,7 m - 650 zł Raclawice Śląskie, powiat prudnicki, tel: 77/488-92-33 G1397KWJ

KULTYWATOR, szer. robocza 8 m, 48 lap, hydraulicznie składany, możliwość dokupienia 8 bron - 3.400 zł Radków, powiat kłodzki, tel: 691/39-47-80 G137TRPE

KULTYWATOR GRUZIĄDZ, z broniami, szer robocza 2,8 m - 1.250 zł Lagiewniki, powiat dzierzoniowski, tel: 604/72-56-06 JG0295752

KULTYWATOR GRUZIĄDZ, szer robocza 2,7 m - 750 zł Krobia, powiat gostyński, tel: 667/02-49-71 G139KLNf

KULTYWATOR GRUZIĄDZ, szer robocza 2,2 m - 600 zł Olesnica, tel: 609/56-22-72 G134FYJJ

KULTYWATOR GRUZIĄDZ, nowego typu, szer robocza 2,20 m - 600 zł Ścinawa, powiat lubiński, tel: 723/96-28-29 G139RFNJ

KULTYWATOR GRUZIĄDZ, szer robocza 3 m, stan bdb - 950 zł Złotoryja, tel: 519/63-40-35 518/48-26-46 G137NTWE

KUPIE BRONĘ, 5-polową, lekką, Cieszków powiat zielonogórski, tel: 608/89-77-78 G139RMWF

KUPIE CIĄGNIK Ursus C-325, C-328, C-330, C-355, C-360, C-360, C-360 3P, C-385, MTZ, Władimirec oraz przyczepy i inny sprzęt rolniczy. Tel: 604/72-56-06, 600/97-62-10 II39NAJE

KUPIE CIĄGNIK Ursus C-328, C-330, C-360, C-360 3P, U-912, U-914, U-1224, Massey-Ferguson MF255 Władimirec, Zetor i inne. Borów powiat strzeziński, tel: 71/392-62-64, 602/81-14-23 G11K9LRE

FOTO KUPIE CIĄGNIK Ursus C 330, C-360, Zetor, kupię bez dokumentów w rozsądnej cenie lub z dowodem rejestracyjnym, może posiadać ladowacz i przyczepę wywrotkę, w rozliczeniu dam: Stara 200 wywrotkę i dyplomat lub zamienie. Nowa Sol, tel: 600/71-01-54 po godz. 21 II397KNF

KUPIE CIĄGNIK, może być do remontu. Nysa, tel: 667/22-04-88 G134WJ7J

KUPIE CIĄGNIK. Wrocław, tel: 608/62-69-31 G134FPFH

KUPIE CIĄGNIK BIALORUS MTZ po 1995 r. w obojętnym stanie, w dowolnej cenie Wrocław, tel: 71/317-19-91, 691/52-88-58 G197H93RH

KUPIE CIĄGNIK FIATAGRI, może być do remontu lub bez prawa rejestracji. Legnica, tel: 600/16-59-42 G139NYP

KUPIE CIĄGNIK FORTSCHRITT w db stanie, może być bez dokumentacji. Osiek, powiat średzki, tel: 504/41-14-18 G134XW79

KUPIE CIĄGNIK JOHN DEERE 8200, 8300, może być uszkodzony lub do remontu. Legnica, tel: 600/16-59-42 G139P3H

KUPIE CIĄGNIK LANZ BULDGO, URSUS C-45, C-325, ZETOR K-25 Lagiewniki, powiat dzierzoniowski, tel: 604/72-56-06 JG0992962

KUPIE CIĄGNIK MASSEY FERGUSON MF-255 Lagiewniki, powiat dzierzoniowski, tel: 604/72-56-06 JG0348562

KUPIE CIĄGNIK MASSEY FERGUSON MF-235 MF-255 Wrocław, tel: 883/31-91-35 G12HW9WJ

KUPIE CIĄGNIK MASSEY FERGUSON, Ursus, Zetor, Władimirec T-25, Białorus MTZ, John Deere New Holland. Wrocław, tel: 888/79-20-69 G137NW94

KUPIE CIĄGNIK SAME, naped 4x4, około 110 KM, w cenie do 30 000 zł Namysłów, tel: 691/72-22-62 po godz. 21 G139N94M

KUPIE CIĄGNIK URSUS 914, C-330, C-360, C-385, ZETOR 7245, 8045, Białorus MTZ-82. Dzierżonów, tel: 74/893-72-93 G124PAAW

KUPIE CIĄGNIK URSUS C-330, C-360 oraz Władimirec Wrocław, tel: 668/35-27-19, 883/31-91-35 G197PFH4R

KUPIE CIĄGNIK URSUS C-330, C-360, C-360 3P, WŁADIMIREC, ZETOR, Białorus oraz przyczepy rolnicze, kombajn do ziemniaków Karlik, Bolko i inne maszyny rolnicze. Krobia, powiat gostyński, tel: 697/29-33-23 G134KMP7

KUPIE CIĄGNIK URSUS C-330, C-360, C-360 3P, BIALORUS MTZ-82, Władimirec, Massey Ferguson MF-255, Zetor, inne Opole, tel: 605/67-67-33 G10PYHE3

KUPIE CIĄGNIK URSUS C-355, C-360, zniszczony, z dokumentacją Lubań, tel: 691/78-11-51 G139NTFT

KUPIE CIĄGNIK URSUS C-4011, kompletnie zniszczony, z dokumentacją Lubań, tel: 691/78-11-51 G139PE79

KUPIE CIĄGNIK ZETOR 7211 lub 7245. Wrocław, tel: 668/35-27-19 608/72-23-54 G69RXEFA

KUPIE CIĄGNIK ZETOR 8245, 8245, 10245 w cenie do 40 000 zł, może być z Turem Ostrzeszów, tel: 605/06-46-98 G139P3PJ

KUPIE CIĄGNIKI: Ursus C-328, C-330, C-355, C-360, C-4011 oraz Massey Ferguson MF-255, narzędzia rolnicze oraz przyczepy Dzierżonów, tel: 507/18-75-02 G69FTNTR

KUPIE CIĄGNIKI, kupię ciągniki marki: John Deere, Case, Claas, Massey Ferguson i inne, od rocznika 1994 do 2008, posiadam własny transport, odległość nie stanowi problemu, może być poza granicami Polski, placę gotówką - 1 zł Kudowa-Zdrój, powiat kłodzki, tel: 602/69-90-51 basunia.sawicka@gmail.com II39RFK7

KUPIE CIĄGNIKI Ursus C-325, C-330, C-328, C-360 3P, C-360, C-4011, C-385, 914, 1224, 1624, Massey Ferguson, Białorus MTZ-82, Renault, Fiat, John Deere, New Holland, Case, Fendt, inne, w obojętnym stanie Lubin, tel: 885/47-04-09 G139C3C

KUPIE CIĄGNIKI: Ursus C-330, C-360 3P 914, Massey Ferguson MF-255, Zetor 7211, 7245, 8045 lub inny, stan i rok produkcji obojętny. Opole, tel: 721/99-68-44 G137RHPE

KUPIE CIĄGNIKI i inne maszyny rolnicze. Rawicz, tel: 666/18-84-59 G13FPCL

KUPIE CIĄGNIKI URSUS, każdy model, może być do remontu, bez prawa rejestr. Legnica, tel: 600/16-59-42 G139NYT

KUPIE CIĄGNIKI URSUS C-328, C-355, ZETOR MAJOR, K-25, mogą być do remontu oraz inny sprzęt rolniczy. Krobia, powiat gostyński, tel: 600/56-40-39 JG0244963

KUPIE CZYSZCZALNIE DO ZBOŻA PETKUS, Waszowa, tel: 608/61-20-73 G139PKMN

KUPIE KOMBajn DO BURAKÓW ROPA MAUS 3 oraz marki Holter lub Ropa, rok od 2004 do 2005 - 1 zł Kudowa-Zdrój, powiat kłodzki, tel: 602/69-90-51, 605/26-85-00 basunia.sawicka@gmail.com II39RFK9

KUPIE KOMBajn ZBOŻOWY John Deere, Claas, Case, Massey Ferguson, Holmer i inne, od rocznika 1994 do 2008. Posiadam własny transport, odległość nie ma znaczenia, może być poza granicami kraju. Placę gotówką - 1 zł Kudowa-Zdrój, powiat kłodzki, tel: 665/25-43-22 basunia.sawicka@gmail.com II39RFKA

KUPIE KOMBajn ZBOŻOWY BIZON REKORD, CLAAS, FORTSCHRITT, NEW HOLLAND w obojętnym stanie, w dowolnej cenie. Wrocław, tel: 609/38-46-29 G12JYJML

KUPIE KOMBajn ZBOŻOWY CLAAS, JOHN DEERE, heder do 5 m z przysłąwką do kukurydzy, stół do rzepaku, powyżej 2002 r. Wrocław, tel: 794/23-69-90 G139NTM3

KUPIE KOMBajNY ZBOŻOWE mogą być uszkodzone, podłopione, spalone, marki Claas, Case, Massey Ferguson, New Holland, od rocznika 1990 do 2008, placę gotówką - 1 zł Kudowa-Zdrój, powiat kłodzki, tel: 602/69-90-51 basunia.sawicka@gmail.com II39RFKA

KUPIE KOMBajNY ZBOŻOWE Bizon Z-056 Rekord, Fortschritt, John Deere, New Holland, Claas, w obojętnym stanie, w dowolnej cenie Wrocław, tel: 71/317-19-91, 691/52-88-58 G13K3WL

KUPIE ŁADOWACZ CYKLOP, prod polskiej, może być do poprawek. Kępno, tel: 726/54-29-65 G193KLLX

KUPIE ŁADOWACZ TROLL, zawieszany, może być niekompletny, do remontu lub podbony. Tel: 66/374-87-90, 603/05-71-93 G139TLA3

KUPIE MASZYNY ROLNICZE kostiarkę rotacyjną, brony talerzowe, plugi, agregaty uprawowe, zmijki do zbóż, prasę do słomy, przyczepy rolnicze, glebogryzarki, ladowacz Tur, Troll, UNHZ-500, ladowacz Cyklop, kultywatory, walki strunowe, waly uprawowe pierścieniomie, siewniki Bielawa, powiat dzierzoniowski, tel: 74/893-72-93 G12AAH39

KUPIE MASZYNY ROLNICZE: ladowacz Cyklop, Troll, rozrzućnik obornika Z-224, brona talerzowa, kombajn do ziemniaków Anna, Bolko, Karlik, Borów, powiat strzeziński, tel: 71/392-62-64, 602/81-14-23 G11K9LT7

KUPIE MASZYNY ROLNICZE ciągniki kombajny, opryskiwacze od 1991 do 2008 r., mogą być uszkodzone, spalone, placę gotówką, posiadam własny transport, więc odległość nie ma znaczenia, cena do uzgodnienia Kudowa-Zdrój, powiat kłodzki, tel: 602/69-90-51 basunia.sawicka@gmail.com II39RFJY

KUPIE MASZYNY ROLNICZE agregaty, kombajny, ladowacze, kombajn do ziemniaków, rozrzućniki, siewniki, ladowacze Tur, prasy do słomy, kopaczki, rozsiewacze, przyczepy D-35, D-47, HL, D-732, inne. Lubin, tel: 885/47-04-09 G1379C3E

KUPIE MASZYNY ROLNICZE Mierczyce, powiat jaworski, tel: 76/887-44-05 G1379VY9

KUPIE MASZYNY ROLNICZE: ladowacz Cyklop, Troll, UNHZ, rozrzućnik obornika, siewnik zbożowy Poznaniak, inne Opole, tel: 605/67-67-33 G10MK347

KUPIE MASZYNY ROLNICZE, za małą opłatą lub przyjmę stare młocarnie, śrutowniki, młynki, inne do wiejskiego muzeum edukacyjnego. Prochocice, powiat legnicki, tel: 603/75-20-73, 76/858-53-86 G1373FR9

KUPIE MASZYNY ROLNICZE Rawicz, tel: 666/18-84-59 G139NJX4

KUPIE MASZYNY ROLNICZE: ciągniki, kombajny zbożowe, agregaty, kombajny do ziemniaków, ladowacze, plugi, przyczepy wywrotki i inne. Ścinawa, powiat lubiński, tel: 691/44-42-48 G134X3EK

KUPIE MASZYNY ROLNICZE ciągnik Władimirec, kosiarka rotacyjna, sadzarka do ziemniaków, obsypnik, kultywator, brony, plugi, prasa, średniego zgnioutu, glebogryzarka, inne. Wrocław, tel: 608/72-23-54 G10RHEYX

KUPIE MASZYNY ROLNICZE: ciągnik Ursus C-360, Zetor K-25, Zetor 7211, 7245, kosiarka rotacyjna, obsypnik, zgriabiarka, pl. Grudziądz, rozrzućnik obornika, sadzarka do ziemniaków, prasa do słomy, średniego zgnioutu. Wrocław, tel: 668/35-27-19 G19TMW9Y

KUPIE MASZYNY ROLNICZE: ciągniki Ursus C-330, C-360, C-360 3P, 912, 1224, 1614, 1634 Zetor, Białorus, kombajny zbożowe, siewniki itp. Wrocław, tel: 71/317-19-91, 691/52-88-58 G13K3W0H

KUPIE OBSYPNIK WULAKAN, kowchów, duży Łęczycza, tel: 669/19-00-03 G139PC34

KUPIE OPRYSKIWACZ, zawieszany, o poj. do 600 l, prod zachodniej Lubniani, powiat opolski, tel: 77/421-51-58 G139PCHL

KUPIE OPRYSKIWACZ PILMET, poj. 1000 l, ciągany, w db stanie. Łęczycza, tel: 669/19-00-03 G139PC3E

KUPIE OPRYSKIWACZ PILMET po 1996 r. w obojętnym stanie, w dowolnej cenie. Wrocław, tel: 609/38-46-29 G12JYJMJ

KUPIE PRASĘ DO SŁOMY, średniego zgnioutu. Wrocław, tel: 883/31-91-35 G124WLRJ

KUPIE ROZRZUTNIK OBORNIKA, 2-osiovy, może być do małego remontu. Kępno, tel: 726/54-29-65 G139KLT

KUPIE ROZSIEWACZ NAWOZÓW RCW-3, RCW-5, w idealnym stanie. Grabów nad Prosną, powiat ostrzeszowski, tel: 607/41-50-84 G134YHLL

KUPIE ROZSIEWACZ WAPNA RCW3, Wrocław, tel: 608/62-69-31 G134FPHC

KUPIE SIEWNIK ZBOŻOWY HASSIA lub Amazone, szer 3 m, Dzierżonów, tel: 74/893-72-94 G134FKL9

KUPIE SIEWNIK ZBOŻOWY FAMAROL, POZNANIAK, HASSIA lub Amazone, szer robocza 3 m. Strzelin, tel: 600/97-62-10 G134WJMW

KUPIE SIEWNIK ZBOŻOWY prod rosyj, może być do remontu Środa Śląska, tel: 71/317-64-83 G12KJENH

KUPIE SIEWNIK ZBOŻOWY POZNANIAK. Wrocław, tel: 693/18-46-89 G134EJJK

KUPIE SIEWNIKI ZBOŻOWE POZNANIAK, HASSIA, Famarol Słupsk i Amazone. Dzierżonów, tel: 721/99-68-44 G137RHPA

KUPIE SORTOWNIK DO ZIEMNIAKÓW. Wrocław, tel: 608/62-69-31 G134FPHE

KUPIE SUSZARNIE, bebnowa Wschowa, tel: 608/61-20-73 G139PKPM

KUPIE TASMĘ DO ODRZUCANIA CHWASTÓW I LETÓW Osiek, powiat średzki, tel: 601/79-78-47 G1397KHC

ŁADOWACZ, do obornika - 1.500 zł Rawicz, tel: 602/83-61-26 G1397KN9

<

FOTO OPRYSKIWACZ. Termin 317 Elektromet Metal, pojemności 300 l, w dobrym stanie technicznym - 1 000 zł do negocjacji. Lubusz, tel. 72870-10-18 erwin.pasikonik@wp.pl II397AY

OPRYSKIWACZ, szer. robocza 15 m, ciagany - 22 000 zł. Lwówek Śląski, tel. 75784-34-15 GI37AFJM

OPRYSKIWACZ, poj. 600 l, zawieszany, lance 12 m, stan db - 1 500 zł. Oleszna, powiat dzierzoniowski, tel. 782175-60-02 GI37WAXJ

OPRYSKIWACZ, zawieszany szer. robocza 12 m, kujo-ny w Agromie, lwaśc., garażowany, mało używany, stan bdb - 2 200 zł. Oleszna, tel. 602/88-39-54 GI37KLTE

OPRYSKIWACZ, Pilmet, 300l, belka 12m - 1 000 zł do negocjacji. Opole, tel. 508/76-55-94 II397KPK

OPRYSKIWACZ, poj. 400 l, lance o dl. 10 m, nowa pompa i zbiornik - 1 000 zł. Rawicz, tel. 695/65-20-65 GI34XP3

OPRYSKIWACZ szer. robocza 12 m, poj. 300l - 1 000 zł. Wykroły, powiat bolesławiecki, tel. 75736-05-87 GI37EP7

OPRYKIWACZ, poj. 2000 l, stan db - 5 000 zł. Zgorzelec, tel. 887/48-35-79 GI39PCPK

OPRYSKIWACZ AGRROMECHANIKA, poj. 400 l, szer. robocza 12 m, 1990 r. - 1 000 zł. Opole, tel. 608/38-35-82 GI379YKE

OPRYSKIWACZ BERTO, poj. 2200 l, szer. robocza 21 m, hydrauliczny rozkładany, elektrozaowy - 9 500 zł. Księginice, powiat legnicki, tel. 605/66-10-84 GI39P3MX

OPRYSKIWACZ BERTO, poj. 3000 l, szer. robocza 24 m, hydrauliczny rozkładany, elektrozaowy - 7 500 zł. Legnica, tel. 791/63-41-81 GI39P3T7

OPRYSKIWACZ EVRAD, ciagany, zbiornik 400 l, szer. robocza 24 m, rozkładany, zbiornik na czystą wodę, stan db - 17 000 zł. Korfańów, powiat nyski, tel. 792/53-45-81 GI39KLMT

OPRYSKIWACZ HARDI, poj. 2500 l, hydrauliczny podnoszony i rozkładany szer. robocza 20-21 m, nowe opony, techn. sprawny - 10 500 zł. Dobromierz, powiat świdnicki, tel. 74/858-64-26, 603/35-82-63 GI37PW3F

OPRYSKIWACZ HARDI, poj. 2400 l, szer. robocza 21 m, komputer, nowa pompa - 18 000 zł. Kończyce, powiat olawski, tel. 71/301-68-69, 604/48-09-30 FG037363

OPRYSKIWACZ HARDI - 2 000 zł. Nowe Miasteczko, powiat nowosolski, tel. 798/29-60-36 GI37FWN4

FOTO OPRYSKIWACZ HARDI ALPHA PLUS, 2006 r., szer. robocza 30 m, lwin force - pomocniczy strumień powietrza zmniejszający zużycie cieczy do 50% i znoszenie cieczy nawet do 90%, poj. 4 100 l, 2486 mlg - 60 000 EUR cena netto. Kudowa-Zdrój, tel. 602/69-90-51 basunia.sawicka@gmail.com II39RRTL

OPRYSKIWACZ KRUKOWIAK, 2000 r., komputer, hydrauliczny podnoszony i rozkładane łańce - 18 500 zł. Strzegom, powiat świdnicki, tel. 726/78-51-50 GI34XWRJ

FOTO OPRYSKIWACZ KRUKOWIAK, prof. 1998 r., pełny komputer, beczka poj. 2500 l, hydraulicznie podnoszony i składany - 16 500 zł. Świdnica, tel. 604/57-89-01 II39R9A3

FOTO OPRYSKIWACZ MOSKIT, rok 2005, pompa włoska, pojemność 2000 l, szerokość beki 15 m - 12 000 zł. Namysłów, tel. 606/95-27-77 II39RRW7

OPRYSKIWACZ PERKOZ, poj. 800 l, 2010 r., raz używany, stan bdb - 6 500 zł. Kąty Wrocławskie, tel. 515/53-44-85 GI39NCY3

OPRYSKIWACZ PILMET, poj. 1000 l, ciagany, w pełni sprawny - 4800 zł, opryskiwacz Berthold poj. 2000 l, szer. 15 m, głowice obrotowe - 8 500 zł. Bolesławiec, tel. 502/83-69-49 JG0373373

OPRYSKIWACZ PILMET, poj. 2000 l - 3 700 zł. Borów, powiat strzeliński, tel. 71/392-62-64, 602/81-14-23 GI37NY3X

OPRYSKIWACZ PILMET, poj. 2000 l, szer. robocza 18 m, skretny dyszel, z 2006 r. - 15 800 zł. Jenków, powiat jaworski, tel. 693/87-92-99 GI397KML

OPRYSKIWACZ PILMET, zawieszany, poj. 400 l, szer. robocza 10 m - 400 zł. Lewin Brzeski, tel. 787/78-54-86 GI39RFKF

OPRYSKIWACZ PILMET, poj. 2000 l - 4 200 zł. Lubin, tel. 667/13-85-90 GI37NNFJ

OPRYSKIWACZ PILMET, szer. robocza 15 m, 3-silnikowy - 4 200 zł. Namysłów, tel. 691/72-22-62 GI397KYL

OPRYKIWACZ PILMET, poj. 300 l, szer. robocza 12 m, stan bdb - 1 200 zł. Piotrowice, powiat jaworski, tel. 605/51-22-02 GI39PPFC

OPRYSKIWACZ PILMET, poj. 1000 l, lance o dl. 15 m, ważny przegląd - 4 800 zł. Trójca, powiat zgorzelecki, tel. 722/10-40-03 GI39PKRQ

OPRYSKIWACZ PILMET 415 - 2 800 zł. Winiśko, powiat wołowski, tel. 693/43-98-51 GI39TCYJ

OPRYSKIWACZ PILMET, poj. 1700 l, szer. robocza 18 m, rozkładany bezczny, znaczni pionowe, hydrauliczny podnoszony - 17 000 zł. Ząbkowice Śląskie, tel. 695/65-81-88 GI37LEXL

OPRYKIWACZ PILMET, poj. 400 l, szer. robocza 12 m, stan db, ważny aleśi - 800 zł. Zgorzelec, tel. 695/56-31-98 GI39PPKT

OPRYKIWACZ PILMET, poj. 1000 l, belka 12 m, stan db - 2 300 zł. Zgorzelec, tel. 785/98-36-95 GI34LA3N

OPRYKIWACZ RAU, poj. 1500 l, hydrauliczny rozkładany, szer. robocza 18 m, sterowany komputerowo, techn. sprawny - 10 500 zł. Dobromierz, powiat świdnicki, tel. 74/858-64-26, 603/35-82-63 GI39RFY4

OPRYKIWACZ SKOTAREK, 2010 r., stan bdb, poj. 500 l, zawieszany, lance 12 m - 2 000 zł. Grodków, powiat brzeski, tel. 77/415-19-80 GI37NWNR

OPRYKIWACZ SKOTAREK, poj. 500 l, szer. robocza 12 m, podnoszony - 700 zł. Namysłów, tel. 691/72-22-62 GI397RYM

OPRYKIWACZ SKOTAREK, poj. 800 l, szer. robocza 12 m, podwieszany - 2 000 zł. Wojcieszów, powiat zlotyński, tel. 609/43-08-49 GI34KE7K

OPRYKIWACZ SKOTAREK, poj. 1200 l, ciagany, stan bdb - 4 000 zł. Ząbkowice Śląskie, tel. 609/07-21-72 GI39TCML

OPRYKIWACZ TECNOMA, poj. 2000 l, szer. robocza 18 m, hydrauliczny podnoszony, poziomowany, elektrozaowy - 8 900 zł. Księginice, powiat legnicki, tel. 605/66-10-84 GI39P3MW

OPRYKIWACZ TECNOMA, poj. 3000 l, szer. robocza 28 m, ciagany, komputer - 16 000 zł. Legnica, tel. 880/90-46-96 GI37NTY9

OPRYKIWACZ TECNOMA, poj. 2000 l, szer. robocza 12 m, hydrauliczny podnoszony głowice obrotowe, stan bdb - 2 800 zł. Złotoryja, tel. 605/54-18-24 GI2FHAC

OPRYKIWACZ VICON, poj. 2200 l, szer. robocza 18 m, nowa lance - 14 900 zł. Lubań, tel. 508/28-53-65 GI39RMXY

OPRYKIWACZE AMAZONE, VICON - 22 500 zł. Kępna, powiat nyski, tel. 77/435-44-44, 501/29-69-94 GI37TPRC

OPRYKIWACZE PILMET, 2 szt., poj. 400 l - 1 100 zł. 2 szt. Kamienna Góra, tel. 697/92-20-50 GI34KJPE

FOTO OVIJARKA DO BALOTÓW, nowa malowana proszkowo, elektr. licznik, obrotnica na podwójnych łożyskach, wálki przez całą długość bębnow, precyzyjny podajnik folii 50/75, samowyladowacz, beka 160 cm, zawór sztokowy, nóż do odcinania folii. Ślawać bel. Raty, transport - 4 800 zł. Grodzisk Wielkopolski, tel. 792/20-91-01 www.maszynynrolnicze.autogielda.pl amr.nowak@interia.pl II0295693

PASZOWE SANO SILOKING, poj. 8 m³, z 200 r., stan bdb - 27 000 zł. Jasiień, powiat zarski, tel. 503/66-51-10 GI39NTMA

PLUG, 4-skiobwy, hydrauliczny, przedpłuzki, na lekkiej ramie - 3 500 zł. Lagiewniki, powiat dzierzoniowski, tel. 604/72-56-06 JG0295782

PLUG, 4-skiobwy, hydrauliczny, azurowe odkładnie - 3 700 zł. Lagiewniki, powiat dzierzoniowski, tel. 604/72-56-06 JG1291892

PLUG, 4-skiobwy, hydrauliczny, azurowe odkładnie - 3 700 zł. Lagiewniki, powiat dzierzoniowski, tel. 604/72-56-06 JG1291892

PLUG, 4-skiobwy, hydrauliczny, azurowe odkładnie - 3 700 zł. Lagiewniki, powiat dzierzoniowski, tel. 604/72-56-06 JG1291892

PLUG, 4-skiobwy, hydrauliczny, azurowe odkładnie - 3 700 zł. Lagiewniki, powiat dzierzoniowski, tel. 604/72-56-06 JG1291892

PLUG, 4-skiobwy, hydrauliczny, azurowe odkładnie - 3 700 zł. Lagiewniki, powiat dzierzoniowski, tel. 604/72-56-06 JG1291892

PLUG, 4-skiobwy, hydrauliczny, azurowe odkładnie - 3 700 zł. Lagiewniki, powiat dzierzoniowski, tel. 604/72-56-06 JG1291892

PLUG, 4-skiobwy, hydrauliczny, azurowe odkładnie - 3 700 zł. Lagiewniki, powiat dzierzoniowski, tel. 604/72-56-06 JG1291892

PLUG, 4-skiobwy, hydrauliczny, azurowe odkładnie - 3 700 zł. Lagiewniki, powiat dzierzoniowski, tel. 604/72-56-06 JG1291892

PLUG, 4-skiobwy, hydrauliczny, azurowe odkładnie - 3 700 zł. Lagiewniki, powiat dzierzoniowski, tel. 604/72-56-06 JG1291892

PLUG, 4-skiobwy, hydrauliczny, azurowe odkładnie - 3 700 zł. Lagiewniki, powiat dzierzoniowski, tel. 604/72-56-06 JG1291892

PLUG, 4-skiobwy, hydrauliczny, azurowe odkładnie - 3 700 zł. Lagiewniki, powiat dzierzoniowski, tel. 604/72-56-06 JG1291892

PLUG, 4-skiobwy, hydrauliczny, azurowe odkładnie - 3 700 zł. Lagiewniki, powiat dzierzoniowski, tel. 604/72-56-06 JG1291892

PLUG, 4-skiobwy, hydrauliczny, azurowe odkładnie - 3 700 zł. Lagiewniki, powiat dzierzoniowski, tel. 604/72-56-06 JG1291892

PLUG, 4-skiobwy, hydrauliczny, azurowe odkładnie - 3 700 zł. Lagiewniki, powiat dzierzoniowski, tel. 604/72-56-06 JG1291892

PLUG, 4-skiobwy, hydrauliczny, azurowe odkładnie - 3 700 zł. Lagiewniki, powiat dzierzoniowski, tel. 604/72-56-06 JG1291892

PLUG, 4-skiobwy, hydrauliczny, azurowe odkładnie - 3 700 zł. Lagiewniki, powiat dzierzoniowski, tel. 604/72-56-06 JG1291892

PLUG, 4-skiobwy, hydrauliczny, azurowe odkładnie - 3 700 zł. Lagiewniki, powiat dzierzoniowski, tel. 604/72-56-06 JG1291892

PLUG, 4-skiobwy, hydrauliczny, azurowe odkładnie - 3 700 zł. Lagiewniki, powiat dzierzoniowski, tel. 604/72-56-06 JG1291892

PLUG, 4-skiobwy, hydrauliczny, azurowe odkładnie - 3 700 zł. Lagiewniki, powiat dzierzoniowski, tel. 604/72-56-06 JG1291892

PLUG, 4-skiobwy, hydrauliczny, azurowe odkładnie - 3 700 zł. Lagiewniki, powiat dzierzoniowski, tel. 604/72-56-06 JG1291892

PLUG, 4-skiobwy, hydrauliczny, azurowe odkładnie - 3 700 zł. Lagiewniki, powiat dzierzoniowski, tel. 604/72-56-06 JG1291892

PLUG, 4-skiobwy, hydrauliczny, azurowe odkładnie - 3 700 zł. Lagiewniki, powiat dzierzoniowski, tel. 604/72-56-06 JG1291892

PLUG, 4-skiobwy, hydrauliczny, azurowe odkładnie - 3 700 zł. Lagiewniki, powiat dzierzoniowski, tel. 604/72-56-06 JG1291892

PLUG, 4-skiobwy, hydrauliczny, azurowe odkładnie - 3 700 zł. Lagiewniki, powiat dzierzoniowski, tel. 604/72-56-06 JG1291892

PLUG, 4-skiobwy, hydrauliczny, azurowe odkładnie - 3 700 zł. Lagiewniki, powiat dzierzoniowski, tel. 604/72-56-06 JG1291892

PLUG, 4-skiobwy, hydrauliczny, azurowe odkładnie - 3 700 zł. Lagiewniki, powiat dzierzoniowski, tel. 604/72-56-06 JG1291892

PLUG, 4-skiobwy, hydrauliczny, azurowe odkładnie - 3 700 zł. Lagiewniki, powiat dzierzoniowski, tel. 604/72-56-06 JG1291892

PLUG, 4-skiobwy, hydrauliczny, azurowe odkładnie - 3 700 zł. Lagiewniki, powiat dzierzoniowski, tel. 604/72-56-06 JG1291892

PLUG, 4-skiobwy, hydrauliczny, azurowe odkładnie - 3 700 zł. Lagiewniki, powiat dzierzoniowski, tel. 604/72-56-06 JG1291892

PLUG, 4-skiobwy, hydrauliczny, azurowe odkładnie - 3 700 zł. Lagiewniki, powiat dzierzoniowski, tel. 604/72-56-06 JG1291892

PLUG, 4-skiobwy, hydrauliczny, azurowe odkładnie - 3 700 zł. Lagiewniki, powiat dzierzoniowski, tel. 604/72-56-06 JG1291892

PLUG, 4-skiobwy, hydrauliczny, azurowe odkładnie - 3 700 zł. Lagiewniki, powiat dzierzoniowski, tel. 604/72-56-06 JG1291892

PLUG, 4-skiobwy, hydrauliczny, azurowe odkładnie - 3 700 zł. Lagiewniki, powiat dzierzoniowski, tel. 604/72-56-06 JG1291892

PLUG, 4-skiobwy, hydrauliczny, azurowe odkładnie - 3 700 zł. Lagiewniki, powiat dzierzoniowski, tel. 604/72-56-06 JG1291892

PLUG, 4-skiobwy, hydrauliczny, azurowe odkładnie - 3 700 zł. Lagiewniki, powiat dzierzoniowski, tel. 604/72-56-06 JG1291892

PLUG, 4-skiobwy, hydrauliczny, azurowe odkładnie - 3 700 zł. Lagiewniki, powiat dzierzoniowski, tel. 604/72-56-06 JG1291892

PLUG, 4-skiobwy, hydrauliczny, azurowe odkładnie - 3 700 zł. Lagiewniki, powiat dzierzoniowski, tel. 604/72-56-06 JG1291892

PLUG, 4-skiobwy, hydrauliczny, azurowe odkładnie - 3 700 zł. Lagiewniki, powiat dzierzoniowski, tel. 604/72-56-06 JG1291892

PLUG, 4-skiobwy, hydrauliczny, azurowe odkładnie - 3 700 zł. Lagiewniki, powiat dzierzoniowski, tel. 604/72-56-06 JG1291892

PLUG, 4-skiobwy, hydrauliczny, azurowe odkładnie - 3 700 zł. Lagiewniki, powiat dzierzoniowski, tel. 604/72-56-06 JG1291892

PLUG, 4-skiobwy, hydrauliczny, azurowe odkładnie - 3 700 zł. Lagiewniki, powiat dzierzoniowski, tel. 604/72-56-06 JG1291892

PLUG GRUDZIADZ, 3-skiobwy - 700 zł. Bolesławiec, tel. 693/78-23-82 GI39NAPE

PLUG GRUDZIADZ TUR B-35, zagony, 4-skiobwy (3+1), z 2003 r. nowy typ, lwaśc., ramie do walu - 5 500 zł + wal Campbella - 500 zł. Brzezinka, powiat namyślowski, tel. 603/35-90-81 GI2KLL7E

PLUG GRUDZIADZ, 4-skiobwy, podkowykowy, stan bdb - 1 600 zł. Bystrzyca Kłodzka, tel. 693/12-15-66 GI347FYF

PLUG GRUDZIADZ, 3-skiobwy, stan bdb - 480 zł. Ciepłowody, tel. 508/75-62-43, 609/25-96-72 II39PK9F

PLUG GRUDZIADZ, 1995 r., 4-skiobwy - 2 250 zł. Legnica, tel. 607/67-92-18 FG1292242

PLUG GRUDZIADZ, 4-skiobwy, stan bdb - 2 000 zł. Malczyce, powiat średzki, tel. 695/53-67-43, 71/795-12-07 GI39MNE

PLUG GRUDZIADZ, 4-skiobwy, stan db - 1 400 zł. Mielków, powiat wrocławski, tel. 71/316-90-80 GI379CLL

PLUG GRUDZIADZ, 3-skiobwy, stan bdb - 1 100 zł. Ostrów Wielkopolski, tel. 533/55-51-21 GI39RWCW

PLUG GRUDZIADZ, 4-skiobwy, 1994 r., odkładnicze 45 - 2 000 zł. Ostrzeszów, tel. 669/87-26-10 GI2JH4FC

PLUG GRUDZIADZ, 3-skiobwy - 900 zł. Szczytniki, powiat kaliski, tel. 609/85-89-92 GI34EJHP

PLUG GRUDZIADZ, 2-skiobwy, nowego typu - 550 zł. Świdnica, tel. 669/28-83-68 GI39T4LY

PLUG GRUDZIADZ, 3-skiobwy, do głębokiej orki - 850 zł. Węgry, powiat wrocławski, tel. 71/796-16-45, 606/57-74-70 GI37RTX7

PLUG GRUDZIADZ, 3-skiobwy, po remoncje kola, nowe odkładnice i płozy - 1 000 zł. Zgorzelec, tel. 663/46-57-81 GI2JTYKE

PLUG HOWARD, 4-skiobwy, zagony, - 3 500 zł. Lubań, tel. 660/97-99-19 GI39NTNW

PLUG HUARD, 4-skiobwy, obrotowy, zabezp. przed kamieniami - 6 500 zł. Legnica, tel. 782/40-96-41 GI37R9TY

PLUG HUARD, 4-skiobwy - 12 000 zł. Legnica, tel. 602/64-93-51 GI39PAWJ

PLUG INTERNATIONAL CASE, 4-skiobwy (3+1), hydrauliczny zabezp. resorowe, stan bdb, nowe lemieszki - 10 500 zł. Dobromierz, powiat świdnicki, tel. 783/50-25-85 GI2KHCHP

PLUG KRONE MUSTANG, 4-skiobwy (3+1) - 12 500 zł. Miejska Górka, powiat rawicki, tel. 721/38-17-49 GI349X3T

PLUG KUHN, 4-skiobwy, obrotowy, przedpłuzki, koło podporowe regulowane, stan bdb, spradowany z Niemiec z powodu likwidacji gospodarstwa (przejście na emeryturę) - 9 500 zł. Pawłów, tel. 607/10-61-49, 607/10-36-49 IM3KNN

FOTO PLUG KVERNELAND, obrotowy, 4-skiobwy, na zabezpieczeniu resorowym, z ramieniem do walu - 17 000 zł. Długie, powiat zągański, tel. 691/13-27-85 II39RAH7

PLUG KVERNELAND, zagony, stan bdb - 6 500 zł. Piława Górna, powiat dzierzoniowski, tel. 74/837-17-95 GI37KPW3

PLUG KVERNELAND, zabezp. resorowe, zagony, stan db - 3 300 zł. Osiek, powiat średzki, tel. 504/41-14-18 GI34Y4NN

PLUG, 4-skiobwy, zagony, stan bdb - 1 500 zł. Piotrowice, powiat jaworski, tel. 605/51-22-02 GI39PPFA

PLUG, 3-skiobwy, obrotowy, zabezp. non-stop, obrót na 2 weże - 4 500 zł. Strzelin, tel. 609/32-42-44 GI349F9E

PLUG, 3-skiobwy, prod. polskiej - 500 zł. lub zam. na plug 5-skiobwy, podkowykowy, Świdnica, powiat zielonogórski, tel. 501/10-56-27 GI39PKHP

PLUG, do głębokiej orki, 3-skiobwy, nowego typu - 850 zł. Węgry, tel. 784/69-78-30 GI2HEJYH

PLUG, 3-skiobwy, obrotowy 2 weże, ścinacze, koło podporowe - 4 600 zł. Wiązów, powiat strzeliński, tel. 506/45-85-05 GI34Y7RP

PLUG, 4-skiobwy - 2 300 zł. Wykroły, powiat bolesławiecki, tel. 757/36-05-87 GI37AA73

PLUG, 3-skiobwy, hydrauliczny, obrotowy - 4 800 zł. Złotoryja, tel. 605/54-18-24 GI2L3EXT

PLUG, 4-skiobwy, prod. rosyj, stan bdb, gruba rama - 1 250 zł. Żary, tel. 725/03-27-97 GI2KHHEX

PLUG AKPIL, 5-skiobwy, do głębokiej orki, duże odkładnice, wysokie korpusy, zabezp. śrubowe, stan idealny - 3 500 zł. Lagiewniki, powiat dzierzoniowski, tel. 604/72-56-06 JG1291872

PLUG AKPIL, 3-skiobwy, nowy - 1 200 zł. Rudzica, powiat lubański, tel. 502/68-05-75 GI39T3XR

PLUG ATLAS, 4-skiobwy, zabezpieczenia, stan bdb - 3 500 zł. Lagiewniki, powiat dzierzoniowski, tel. 604/72-56-06 JG1425332

PLUG EBERHARDT, 3-skiobwy, duży, z ramieniem do kolczaki - 1 600 zł. Bolków, powiat jaworski, tel. 601/24-98-75 GI37R77N

PLUG EBERHARDT, 3-skiobwy hydrauliczny obrotowy 2 weże, koło podporowe, kwadratowa rama, stan bdb - 3 900 zł. Lwówek Śląski, tel. 796/89-05-79 GI34WYTT

PLUG FORTSCHRITT B-200, 6-skiobwy hydrauliczny podnoszony, stan bdb, przygotowany do pracy - 2 800 zł. Jeghienica, powiat nyski, tel. 77/431-28-31 GI29MNNW

PLUG FORTSCHRITT, 5-skiobwy - 2 500 zł. Wykroły, powiat bolesław

FOTO ROZSIEWACZ NAWOZÓW AMAZONE 1200 HYDRO. Sprzedam rozsiewacz nawozów AMAZONE 1200 i rozsiewacz hydraulicznie otwierany osobno na każdy talerz. Rozsiewanie na 18 m. W komplecie walek wom. Instalacja elektryczna wraz z wtyczką, jedynie brak lamp. Rozsiewacz nie ma luzów, działa bardzo dobrze wsz - 5 150 zł DO NEGOCJACJI. Włóknina, powiat myślenicki, tel. 693/82-15-72 pawel259@poczta.onet.pl I139THEL

ROZSIEWACZ NAWOZÓW AMAZONE, 2-talerczowy, poj. 800 l - 2 500 zł. Wykroły, powiat bolesławiecki, tel. 75736-05-87 G137AA4W

ROZSIEWACZ NAWOZÓW AMAZONE, poj. 600 l, 2-talerczowy - 2 000 zł. Wykroły powiat bolesławiecki, tel. 668/30-24-49 G137KNRM

ROZSIEWACZ NAWOZÓW AMAZONE, lad 2 l, szer. robocza 12-36 m, wałek, oświetlenie, stan bdb - 6 300 zł. Zabkowice Śląskie, tel. 695/65-81-88 G137LEXX

ROZSIEWACZ NAWOZÓW PRONAR, 2-talerczowy, lad 600 kg, ze stali kwasoodpornej, 2008 r., stan bdb - 4 000 zł. Zduny, powiat krotoszyński, tel. 661/82-31-75 G13HNLE

FOTO ROZSIEWACZ NAWOZÓW 2010 r., zamysłany hydraulicznie, na dwa talerze, 600 kg, stan bdb, mało używany - 2 600 zł. Wąsosz, tel. 663/97-97-90 I139RETT

ROZSIEWACZ WAPNA RCW-3 - 2.600 zł. Bolesławiec, tel. 600/60-25-86 G137PEAK

ROZSIEWACZ WAPNA RCW-3, 1ańcuchowy, nowy - 7 500 zł. Bolesławiec, tel. 538/58-30-83 G139NTKX

ROZSIEWACZ WAPNA RCW-3 - 5.000 zł. Brzeg, tel. 697/29-80-90 G137PAPP

ROZSIEWACZ WAPNA RCW-2, taśmowy, 1 talerz, do małego remontu - 1.250 zł. Paloka, powiat bolesławiecki, tel. 661/39-01-97 G139KLYW

ROZSIEWACZ WAPNA RCW-5, stan bdb - 9.000 zł. Strzelin, tel. 609/32-42-44 G12KXNE9

ROZSIEWACZ NAWOZÓW, typu lejek - od 350 do 550 zł. Lagiewniki, powiat dzierzoniowski, tel. 604/72-56-06 JG0327303

ROZSIEWACZE NAWOZÓW AMAZONE, poj. 400-1 000 l, cena od - 2.200 zł. Ostrzeszów, tel. 886/50-13-23 JG2667041

ROZSIEWACZ NAWOZÓW AMAZONE, poj. 1000 l - 3.500 zł, poj. 600 l - 1.800 zł. Bolesławiec, powiat wierzowski, tel. 607/96-37-12, 62/783-61-57 G137A9NP

ROZSIEWACZE NAWOZÓW AMAZONE od 600 do 1000 l, hydraulicznie otwierany - do 3 000 zł. Gostyń, tel. 609/06-43-36 G139PAXM

ROZSIEWACZE NAWOZÓW AMAZONE ZAF-804R ZAF-1001, szer. robocza 15 m, regulowane łopaty, hydraulicznie, walek napędowy - do 2 800 zł. Lwówek Śląski, tel. 531/95-08-61 G137TR9P

FOTO ROZSIEWACZ NAWOZÓW AMAZONE, 603 604, 604 - 3200 zł, 603 - 2 500 zł. Niemodlin, powiat opolski, tel. 600/94-78-50, 77/460-81-69 I139NMFM

ROZSIEWACZ NAWOZÓW AMAZONE, 3 szt., poj. 400-800 l, cena od 1 600 zł. Wiązów, powiat strzeliński, tel. 506/45-85-05 G137RH7H

SADZARKA DO ROZSADY KRUKOWIA, 4-rzędowa, 2006 r. - 5 000 zł. Krobica, powiat gostyński, tel. 667/02-49-71 G139NJTR

SADZARKA DO ZIEMNIAKÓW, 2-rzędowa, stan db. - 1 100 zł. Bolesławiec, tel. 663/15-94-03 G139RN9N

SADZARKA DO ZIEMNIAKÓW SPOMASZ, 2-rzędowa, z 1998 r., prod. polskiej - 1.600 zł. Bolesławiec, tel. 886/78-04-35 G139NTNK

SADZARKA DO ZIEMNIAKÓW - 1.000 zł. Brzeg, tel. 660/82-37-51 G139NAPN

SADZARKA DO ZIEMNIAKÓW, kielkowanych, kubelkowa, pasowa - 1.100 zł. Brzeg, tel. 694/94-77-06 G139AWKN

SADZARKA DO ZIEMNIAKÓW, kubelkowa, prod. polskiej, oryginalna, mało używana, stan bdb - 1.250 zł. Galewice, powiat wierzowski, tel. 663/10-21-30 G134KYRH

SADZARKA DO ZIEMNIAKÓW, prod. czeskiej, techn. sprawną, stan bdb - 700 zł. Jutrosin, powiat rawicki, tel. 726/65-92-29 G139RW93

FOTO SADZARKA DO ZIEMNIAKÓW, produkcji czeskiej - 1 400 zł. do negocjacji. Lubusz, tel. 728/70-10-18 erwin.pasikonik@wp.pl I139TC33

SADZARKA DO ZIEMNIAKÓW, z 1990 r., stan db, obsługiwana przez dwie osoby, idealnie nadaje się do małych ciagników - 550 zł. do negocjacji. Nysa, tel. 530/31-44-89, 791/54-80-51 G139TE9T

SADZARKA DO ZIEMNIAKÓW, 2-rzędowa, stan techn. bdb - 1 200 zł. Patnów, powiat legnicki, tel. 509/69-20-03 G139MJP

SADZARKA DO ZIEMNIAKÓW, prod. polskiej, 1989 r. - 1 500 zł. Popopecze, powiat nowosolski, tel. 698/01-49-08 G139PELC

SADZARKA DO ZIEMNIAKÓW GRUSE - 4 500 zł. Siemianów, powiat strzeliński, tel. 607/08-83-99 G137PCYR

SADZARKA DO ZIEMNIAKÓW CRAMER, 4-rzędowa, hydrauliczna - 7 500 zł. Sobótka, powiat wrocławski, tel. 607/36-49-13 G134FJPY

SADZARKA DO ZIEMNIAKÓW, mało używana, automatyczna + 10 automatów wysadzających - 800 zł. Studnica, powiat legnicki, tel. 76/887-14-77, 886/33-32-77 G1379EAC

SADZARKA DO ZIEMNIAKÓW - 1 300 zł. oraz obsypnik - 500 zł. Szprotawa, powiat zągański, tel. 667/78-26-55 G139RFLR

SADZARKA DO ZIEMNIAKÓW, prod. czeskiej - 700 zł. Szymonki, powiat rawicki, tel. 727/42-65-83 G1373MXT

SADZARKA DO ZIEMNIAKÓW, prod. czeskiej, stan bdb - 600 zł. Węgrów, powiat wrocławski, tel. 71/398-79-07 G137KP3K

SADZARKA DO ZIEMNIAKÓW, 2-rzędowa, stan bdb - 1 300 zł. Żarów, powiat świdnicki, tel. 662/64-69-03 G139RLKA

SCHŁADZARKA DO MLEKA, poj. 800 l - 2 500 zł. Brzeg, tel. 603/72-32-30 G134XLCF

SCHŁADZARKA DO MLEKA, poj. 330 l, stan bdb, z 2006 r. - 3 000 zł. Kepno, tel. 62/781-43-59 G139RTCA

SCHŁADZARKA DO MLEKA ALFA-LAVAL, WESTFALIA i inne, poj. od 100 do 4000 l, elektronika, montaż, transport - od 1 200 zł. Opole, tel. 602/80-78-76 G139NXCX

SCHŁADZARKA DO MLEKA DELAVAL, poj. 1850 l, 2011 r. - 2 500 zł. Wałbrzych, tel. 725/46-08-33 G137NPNN

SCHŁADZARKA DO MLEKA DE-LAVAL, 2011 r., poj. 2000 l - 2 500 zł. Wałbrzych, tel. 794/15-58-75 w godz. 12-17 G139TCMY

SIECZKARNIA DO KUKURYDZY KEMPER, 1-rzędowa, walek przekątniaki, walek, zaczep do przyczepy, regulowany kątem wyrzutu - 8 600 zł. Bolesławiec, tel. 730/13-89-35 G139TKRJ

SIECZKARNIA DO KUKURYDZY POETTINGER MAX II, 1-rzędowa, sprow. z Niemiec - 3 500 zł. Chojnów, powiat legnicki, tel. 602/69-73-88 G137RHRF

SIECZKARNIA DO KUKURYDZY E-2801C, samojezdna, 3 przystawki (do kukurydzy, niskich traw i podbierak), w ciągłej eksploatacji, stan db - 16 000 zł. Jęgelnica, powiat nyski, tel. 77/431-28-31 G11KYJ3P

SIECZKARNIA DO KUKURYDZY AGROSTROJ MARS, 1995 r., 3 przystawki Kemper, stan ogólny db - 28 500 zł. Kłodzko, tel. 725/86-30-73 G139RHXW

SIECZKARNIA DO KUKURYDZY DEUTZ-FAHR, 1-rzędowa - 3 500 zł. Kościelna Wies, powiat pieszewski, tel. 783/05-90-37, 62/761-66-53 G139NJKX

SIECZKARNIA DO KUKURYDZY POETTINGER MEX III S, 2-rzędowa, pełna hydraulika, koło podporowe, dźwójnik, stan bdb - 8 500 zł. przyczepa Carboni do zielonej kukurydzy, lad. 6 l, 2-osiowa, stan bdb - 9 500 zł lub zamienić na koparkę Warysiński K-06, silnik Leyland, w cenie do 12 000 zł. Legnica, tel. 76/858-21-37, 604/64-32-14 G134EHX4

SIECZKARNIA DO KUKURYDZY POETTINGER, 1-rzędowa - 3 800 zł. Leszno, tel. 605/62-89-26 G139RFXT

SIECZKARNIA DO KUKURYDZY POETTINGER MEX II, 1-rzędowa - 3 500 zł. Lubań, tel. 660/97-99-19 G139NTNY

SIECZKARNIA DO KUKURYDZY I ZIELONEK FORTSCHRIIT E-281C - 12 000 zł lub zam. na kombajn Wałbrzych, tel. 794/15-58-75 w godz. 12-17 G139TCN3

SIECZKARNIA DO SŁOMY, mało używana, z silnikiem, stacjonarna - 500 zł. Gubin, powiat krosiński, tel. 68/359-93-08, 792/47-12-24 G139HWYK

SIECZKARNIA DO SŁOMY, prod. duńskiej - 7 000 zł. Raków, powiat polkowicki, tel. 882/42-20-17 G137KNMJ

SIECZKARNIA DO TRAWY ręczna - 150 zł. Olbrachcice Wielkie, powiat ząbkowski, tel. 605/78-23-94 G137TKWL

FOTO SIECZKARNIA DO ZIELONEK AGROSTROJ KEMPER CHAMPION, z podbieraczem w dobrym stanie technicznym, silnik Liaz, skrzynia hydrostatyczna, nowe przednie opony - 11 000 zł. Kłodzko, tel. 605/91-99-28 I139NMKN

SIECZKARNIA DO ZIELONEK - 500 zł. Namysłów, tel. 601/89-82-81 G1373NAE

SIEWNIK SAKSONIA, szer. robocza 3 m, stan bdb - 2 800 zł. Bolesławiec, tel. 603/96-51-61 G139JPH7

SIEWNIK DO BURAKÓW, prod. polskiej - 1 500 zł. Miłkolejowice, powiat legnicki, tel. 603/52-02-91 G139MWC9

SIEWNIK DO BURAKÓW BECKER CENTRA SUPER II, 8-rzędowy, punkłowy mechanicznie składany, z 2000 r. - 6 500 zł. Sobótka, powiat wrocławski, tel. 607/36-49-13 G137RACC

SIEWNIK DO BURAKÓW AGROMET, stan bdb - 3 000 zł. Strzegom, powiat świdnicki, tel. 721/94-77-11 G139RMP4

SIEWNIK DO KUKURYDZY KLEIN, 4-rzędowy, szer. 3 m, mechaniczny, dozownik nawozu - 6 500 zł. Tel. 889/57-00-27, 604/85-99-93 G1397LCH

SIEWNIK DO KUKURYDZY GASPARD, 8-rzędowy, z dozownikiem, techn. sprawny - 12 000 zł. Biała, powiat świdnicki, tel. 608/25-84-52, 660/12-27-12 G139KLEP

SIEWNIK DO KUKURYDZY KLEINE, 6-rzędowy, hydraulicznie składany, żmijka, dozownik nawozów, komputer - 2 100 zł. Bolesławiec, tel. 884/08-17-20 G13JNTA

SIEWNIK DO KUKURYDZY AEROMAT, 4-rzędowy, stan db - 3 600 zł. Borów, powiat strzeliński, tel. 71/392-62-64, 602/81-14-23 G134YWX4

SIEWNIK DO KUKURYDZY, 6-rzędowy, pneumatyczny, reg. szer. robocza 3 000 zł. Jedrzejów, powiat brzeski, tel. 724/26-53-28, 77/415-80-74 G137RHM3

SIEWNIK DO KUKURYDZY KLEINE, 8-rzędowy, podbieracz nawozów - 14 500 zł. Krotoszyn, tel. 721/26-41-08 G137PTMM

FOTO SIEWNIK DO KUKURYDZY BECKER, 6-rzędowy, składany hydraulicznie, znaczniki hydrauliczne, dozowniki do nawozów, komputer (informuje o braku ziarna, włączeniu wirnika, liczby wysięgnię hektorów oraz pozwala na zamknięcie 1'6 sekundy), stan bardzo dobry - 18 000 zł. Legnica, tel. 76/850-68-59 I139TLSJ

SIEWNIK DO KUKURYDZY 8-rzędowy, stan bdb - 8 000 zł. Moszczanica, powiat prudnicki, tel. 663/75-45-71 G137TTEJ

FOTO SIEWNIK DO KUKURYDZY FELDHERR, 4-rzędowy, z dozownikiem - 4 000 zł. Niemodlin, powiat opolski, tel. 600/94-78-50, 77/460-81-69 I139NMXX

SIEWNIK DO KUKURYDZY HASSIA, pneumatyczny, 4-rzędowy, nowy typ, sprow. - 5 800 zł. Nysa, tel. 661/42-61-11 G1393PKM

FOTO SIEWNIK DO KUKURYDZY BECKET, mało używany, hydraulicznie składany (2+4+2), 8-rzędowy, stan techn. b dobry, sprowadzony z Niemiec, faktura VAT, cena brutto - 15 500 zł. Sekowice 50, powiat krosiński, tel. 795/20-33-48 roltechnik@interia.pl I139NJ4N

SIEWNIK DO KUKURYDZY pneumatyczny, dozownik, moźl. wysiew innych nasion, stan bdb - 6 300 zł. Słobno, powiat wrocławski, tel. 71/380-23-22, 691/81-76-00 G139RLKY

SIEWNIK DO KUKURYDZY AROMAT, 4-rzędowy - 3 500 zł. Sulechów, powiat zielonogórski, tel. 667/52-70-01 G139NATF

SIEWNIK DO KUKURYDZY PNEUMASEN II, 4-rzędowy - 4 500 zł. Wiązów, powiat strzeliński, tel. 505/05-55-97 G139KML4

SIEWNIK DO KUKURYDZY, 4-rzędowy, mechaniczny, stan bdb - 3 400 zł. Zabkowice Śląskie, tel. 667/42-71-20 G139NJFX

SIEWNIK DO KUKURYDZY I BURAKÓW BECKER, 12-rzędowy, hydraulicznie składany, komputer, dodatkowa lalerze wysiewające, moźl. rozstaw na 75 cm, do siewu zboża, ustawiony do siewu buraków, siewu paszowego, sprow. z Niemiec - 15 900 zł. Bolesławiec, tel. 606/45-95-71 G1373FFJ

SIEWNIK ZBOŻOWY ISARIA, szer. robocza 2,5 m - 3 800 zł. Lagiewniki, powiat dzierzoniowski, tel. 604/72-56-06 JG0223253

SIEWNIK ZBOŻOWY POZNANIAK, z 1986 r., plastikowe lejki, sprężynowy docisk redlic, rolki do zboża, rzepaku i bobu, znaczniki, tabela wysiewu, gołowa do pracy - 2 550 zł. moźl. transp. Lagiewniki, powiat dzierzoniowski, tel. 604/72-56-06 JG0259692

SIEWNIK ZBOŻOWY POZNANIAK szer. robocza 3 m, duża skrzynia zaspowa - 3 500 zł. Lagiewniki, powiat dzierzoniowski, tel. 604/72-56-06 JG0327243

SIEWNIK ZBOŻOWY szer. robocza 4 m, pneumatyczny, z 2012 r. - 29 500 zł. Bielawa, powiat dzierzoniowski, tel. 74/833-00-64 G134HPX3

SIEWNIK ZBOŻOWY POZNANIAK, stan dobry, na dośkiu - 1 800 zł. Bielawa, powiat nowosolski, tel. 603/82-05-40 G139TL47

SIEWNIK ZBOŻOWY POZNANIAK, z 1988 r., na dośkiu, plastikowe rurki, stan bdb - 3 300 zł. Błaski, powiat sieradzki, tel. 606/25-21-64 G13739K3

SIEWNIK ZBOŻOWY ACCORD, szer. robocza 5 m - 7 500 zł. Bolesławiec, powiat bolesławiecki, tel. 695/81-61-61 G139NTHF

SIEWNIK ZBOŻOWY POZNANIAK - 1 900 zł. Bolesławiec, tel. 600/60-25-86 G137A9NY

SIEWNIK ZBOŻOWY MAZUR 5, stan db, szer. robocza 4 m, z 1990 r. - 2 500 zł. Bolesławiec, tel. 691/72-01-06 G134JKRK

SIEWNIK ZBOŻOWY AMAZONE D7, szer. robocza 3 m, ścieżki technologiczne - 6 900 zł. Bolesławiec, powiat wierzowski, tel. 607/96-37-12, 62/783-61-57 G137R9TN

SIEWNIK ZBOŻOWY STEGSDER, szer. robocza 2,5 m, 21 redlic, znaczniki z autolemem, korba do próby, licznik hektarów, centr. docisk redlic, instrukcja wystaw. katalog części, grabki, zwiększony zasyp, wskaźnik zawartości skrzyni - 2 800 zł. Bolesławiec, tel. 730/13-89-35 G139TKRF

SIEWNIK ZBOŻOWY POZNANIAK, szer. robocza 2,70 m - 1 700 zł. Brzeg, tel. 694/12-95-47 G12ENA7R

SIEWNIK ZBOŻOWY NODET, szer. robocza 2,5 m, grabie, wskaźniki - 2 500 zł. Chojnów, powiat legnicki, tel. 792/04-32-47 G139KMMW

SIEWNIK ZBOŻOWY POZNANIAK, nowe lejki, redlice, kompletny, stan bdb - 2 000 zł. Ciepłowody, tel. 508/75-62-43, 609/25-96-72 I139PK7W

SIEWNIK ZBOŻOWY ROGER, szer. robocza 6 m, pneumatyczny, hydraulicznie składany, stan db - 6 500 zł. Dobromierz, powiat świdnicki, tel. 783/50-25-86 G139H9R

SIEWNIK ZBOŻOWY AMAZONE D4, szer. robocza 2,5 m, sprow. z Niemiec, stan idealny - 3 200 zł. Dzierżonów, tel. 507/18-75-02 G137R79L

SIEWNIK ZBOŻOWY POZNANIAK, stan bdb - 2 000 zł. Gorzyce Małe, powiat ostrowski, tel. 62/733-36-10 po godz. 20 669/44-71-95 G137RWJ3

SIEWNIK ZBOŻOWY AMAZONE D7, szer. robocza 3 m, hydrauliczne ścieżki i znaczniki, licznik hektarów, duża skrzynia - 6 700 zł. Gostyń, tel. 609/06-43-36 G139PAXT

FOTO SIEWNIK ZBOŻOWY AMAZONE D8 SUPER, szer. rob. 3 m, hydrauliczne ścieżki technologiczne i znaczniki, centralny docisk redlic, zagarniacze, licznik hektarów, tabele wydajności, zasyp skrzyni ponad 400 kg, moźliwy transport - 12 700 zł. Jawor, tel. 794/04-45-39 I139RTRJ

SIEWNIK ZBOŻOWY POZNANIAK, stan bdb, 1987 r. - 2 500 zł. Jutrosin, powiat rawicki, tel. 661/42-05-77 G139N9MM

Zamieszczasz dużo ogłoszeń? Wykup abonament!

OGŁOSZENIA już od 69 groszy!

(w gazecie i 21 dni w internecie)

Szczegółowa informacja na str. 13

SIEWNIK ZBOŻOWY POZNANIAK 1988 r., nowy typ, docisk sprężynowy, wskaźniki kółka, plastikowe lejki, spulchniacze, znaczniki, grabki, rolki do rzepaku, kis. siewnika, oryg. lakier i walek, mało używany - 2 450 zł. Kamieniec Zabkowicki, tel. 74/817-32-79 G134KYYN

SIEWNIK ZBOŻOWY POZNANIAK - 2 000 zł. Kąty Wrocławskie, tel. 723/53-38-92 G139RTAW

SIEWNIK ZBOŻOWY ACCORD MISTRAL, szer. robocza 6 m, redlice, pneumatyczny, wózek, ścieżki, znaczniki, komputer - 8 000 zł. Kłodzko, tel. 723/47-35-01 G137TL37

FOTO SIEWNIK ZBOŻOWY POZNANIAK, stan bardzo dobry - 2 500 zł. Kobierzyce, tel. 669/64-41-03 I139TLAT

SIEWNIK ZBOŻOWY POZNANIAK, szer. robocza 3 m, z 1989 r. - 4 000 zł. Kościan, tel. 784/88-79-98 G12FHLAA

SIEWNIK ZBOŻOWY FIONA, szer. robocza 4 m - 3 700 zł. Krotoszyn, tel. 693/46-28-50 G12JK34H

SIEWNIK ZBOŻOWY POZNANIAK, 1980 r., oryginalny, stan bdb - 2 100 zł. Krotoszyn, tel. 726/50-11-29 G1373PL9

SIEWNIK ZBOŻOWY AMAZONE D7 SUPER, ścieżki, szer. robocza 3 m, z agregatu - 7 500 zł. Lubin, tel. 888/91-96-94 G134JYJY

SIEWNIK ZBOŻOWY SAKSONIA, sprawny, sprowadzony z Niemiec, znaczniki, zagarniacze, ścieżki - 1 900 zł. Lwówek Śląski, tel. 691/32-20-89 I139T3W7

SIEWNIK ZBOŻOWY AMAZONE D7 SPECIAL, szer. robocza 3 m, ścieżki technologiczne, docisk redlic, znaczniki, wysiew drobnych nasion, tabele wysiewu - 7 900 zł. Marzów, powiat lwówecki, tel. 75/713-63-29 G139TCYL

SIEWNIK ZBOŻOWY AMAZONE D8 SUPER, stan bdb - 11 700 zł. Mięjska Góra, powiat rawicki, tel. 506/72-30-02 G11KPH7A

SIEWNIK ZBOŻOWY - 1 900 zł. Mierzwin, powiat bolesławiecki, tel. 75/736-12-07 G139MPX4

SIEWNIK ZBOŻOWY ISARIA 6000S, szer. robocza 3 m, znaczniki, ścieżki technologiczne, stan db - 3 600 zł. Nowa Wieś Grodziska, powiat zlotoryjski, tel. 697/77-52-28 G139TEX4

SIEWNIK ZBOŻOWY RABE, stan bdb, również wysiew drobnych nasion, szer. robocza 4,5 m - 10 000 zł. Nowe Miasteczko, powiat nowosolski, tel. 68/388-82-96 G134WHK3

SIEWNIK ZBOŻOWY AMAZONE D7 SPECIAL II, szer. robocza 3 m, sprow. hydraulicznie, ścieżki technologiczne - 7 500 zł. Nysa, tel. 661/42-61-11 G1393PKY

SIEWNIK ZBOŻOWY HASSIA, szer. robocza 2,5 m - 2 600 zł. Oleśnica, tel. 600/26-02-70 G139PPFH

CIAGNIK URSUS, przednie osie, po regeneracji. Lagiewniki, powiat dzierzoniowski, tel. 604/72-56-06 JG0327703

FOTO CIAGNIK URSUS, ZETOR, 8111, 8145, 12145, 16145, używane części i podzespoły do ciągników Ursus, Zetor (silniki, mosty, napędy, skrzynie, zwolnice i wiele innych), możliwość transportu lub wysyłki, cena od 100 zł - 100 zł. Gniezno, tel. 601/59-89-83 I137WMMR

CIAGNIK UTB 65, 1983 r. części silnika, głowica kpl., sprężelg itp. Góra, tel. 65/544-75-93 wieczorem G134EAWN

CIAGNIK WLADIMIREC, pompa paliwa, alternator, rozdzielacz, pompa hydrauliczna Milicz, tel. 71/384-97-86 G139NJP

CIAGNIK WLADIMIREC T-25A, silnik, pompa wirysk., po remoncie, rozrusznik inne. Wieruszów, tel. 672/784-75-18 G12KHJYL

CIAGNIK ZETOR 12145, silnik, nowego typu - 5 000 zł. Rawicz, tel. 668/97-79-41 G134YAMM

CIAGNIK ZETOR 3011, 5011, 5211, 7211, silnik na gwarancji, skrzynia bieg., most, zwolnice, podnośnik, kolia, serwo, blok, rozrusznik, dylerencja, wal, pompa, chłodnica i inne. Słoszowice, powiat ząbkowski, tel. 74/818-11-39, 723/63-08-26 G13J3AP

CIAGNIK ZETOR 3011, 5011, 7011, silnik, skrzynia bieg., most tylny, podnośnik, zwolnice, pompa wirysk., osł. przednia, rozdzielacz podnośnika, inne Wieruszów, tel. 600/70-12-06 G69PM4AY

CIAGNIK ZETOR 5211, silnik, prod. czeskiej fabry nowy, kompletny, z wyposażeniem, możliwość sprawdzenia - 10 000 zł. Koszyce, powiat proszowicki, tel. 693/34-15-34, 693/51-53-24 G69N9WLH

CIAGNIK ZETOR 7011, zesław naprawczy, fi. 100, 4 kpl., 2 głowice kpl. Złotoryja, tel. 782/73-20-88 G139NALT

CIAGNIK ZETOR 7211, silnik - 5 500 zł oraz do ciągnika Zetor 5211, silnik - 6 500 zł Nysa, tel. 725/23-65-82 G134FYX

CIAGNIK ZETOR 8011, kabina, inne. Nowa Ruda, powiat kłodzki, tel. 509/12-77-18, 501/51-45-34 G139TRCK

CZĘŚCI DO MASZYN ROLNICZYCH, chwytnak-ladowacz do Cyklopa nowego typu, kpl., 2 500 zł. rama od kultywatora, z kolarzami - 500 zł. Kłodzko, tel. 74/868-27-50 po godz. G137RF9P

DMUCHAWO DO ZBOŻA, rury, kolanka, opaski, inżektory, średnica 150, 160, 180, wszystkie rozmiary (1, 2 i 3). Żmigród, powiat trzebnicki, tel. 607/25-82-81, 71/385-36-59 G129EKL

FELGI DO CIAGNIKA, 24, 28, 30, 32, 36 i 38", cena od 100 zł. Wieruszów, tel. 62/784-75-18 G12H93F7

KOLA, do beczkowozu HTS 16/70x20, 2 szt. - 450 zł, kolia 18/70x20, 2 szt. - 450 zł. Nowa Sól, tel. 609/23-22-64 G139TRTY

KOLA DO UPRAW MIĘDZYZRĘDOWYCH, do ciągnika Ursus C-360, Gubin powiat krosiński, tel. 68/359-93-08, 792/47-12-24 G137NTLA

KOLA DO UPRAW MIĘDZYZRĘDOWYCH STOMIL, do ciągnika Ursus C-360, 9.5/36, 9/42, napomowane - 2 500 zł. Jawor, tel. 790/29-36-58 G139TRC3

KOLA DO UPRAW MIĘDZYZRĘDOWYCH, 9.5x44, do ciągnika Fendt - 3 000 zł. Końce, powiat olawski, tel. 71/301-68-69, 604/48-09-30 FG0337563

KOLA DO UPRAW MIĘDZYZRĘDOWYCH, wąskie, do ciągnika Białorus MTZ - 1 800 zł. Legnica, tel. 605/99-85-41 G139N9LY

FOTO KOLA DO UPRAW MIĘDZYZRĘDOWYCH, kolia bliźniaki do Ursusa C-328, C-330, kolia wąskie 9.5/36, 12.4/36, Zetor 7211, 13.6/12/36, Massey Ferguson, Ursus C-355, 360 inne. Młynica, tel. 781/58-94-13 I139R4P9

KOLA DO UPRAW MIĘDZYZRĘDOWYCH, do ciągnika Ursus C-360 - 1 400 zł. Oleśnica Mała, powiat olawski, tel. 663/62-52-81 G139RH34

KOLA DO UPRAW MIĘDZYZRĘDOWYCH, do ciągnika, przednie 9.5/42, tylne 8.3/32, bieżnik 70%, dodatkowe filansze i 4ruchy - 5 600 zł. Rudna, powiat lubiński, tel. 66/113-47-12, 66/156-86-04 FG0338733

KOLA DO UPRAW MIĘDZYZRĘDOWYCH, wąskie, różne rozmiary Wieruszów, tel. 62/784-75-18 G12EFP7P

KOLA DO UPRAW MIĘDZYZRĘDOWYCH, 11.2/48, 9.5/42, 12.4/36. Wykroty, powiat bolesławicki, tel. 668/30-24-49 G137KNRL

KOLA ROLNICZE, 750/16. Gać, powiat olawski, tel. 514/100-14-41 G139RTJX

KOLA ROLNICZE, wąskie, 11.6/46, 2 szt. - 5 000 zł. Legnica, tel. 609/30-96-66 G139PAX

KOLA ROLNICZE, 1200/18, 6 szt. - 200 zł/szt. Strzegom, powiat świdnicki, tel. 607/18-50-23 G139PC9N

KOLA ROLNICZE oraz opony rolnicze, 2 kompletne kolia 16/70/20, pasują do ciągnika Fortschritt, beczkowozu rozrzułnika, przyczepę HW 60, 80 - 100 zł. Wąsosz, tel. 600/27-36-28 I139T3MP

KOLA ROLNICZE, wąskie, do ciągnika Białorus MTZ, 9.5/44 - 2 800 zł. Wojnowice powiat głubczycki, tel. 697/41-05-61 G1397F7M

KOMBAJN ZBOŻOWY, silnik 6-cylindr. - 1 500 zł. Luban, tel. 788/32-33-52 G137NTLM

KOMBAJN ZBOŻOWY BIZON, pompa wtrysku do silnika SW-400 - 500 zł. Dzierżonów, tel. 74/837-17-95 G137KP9M

KOMBAJN ZBOŻOWY BIZON Z-056, stół do rzepaku 2-letni, wym. 4x21 m + kosa boczną - 3 000 zł. Kamienica, powiat nyski, tel. 697/73-92-74 G139KLE4

KOMBAJN ZBOŻOWY BIZON Z-056, stół do rzepaku - 4 200 zł. do siewczarnia - 2 400 zł. Krotoszyn, tel. 693/46-28-50 G134L9LN

KOMBAJN ZBOŻOWY BIZON Z-056, wózek do hedera - inne Ostrów Wielkopolski, tel. 62/734-84-79 G137WC9C

KOMBAJN ZBOŻOWY BIZON Z-056, rozdrabniacz słomy - 2 900 zł. Ostrzeszów, tel. 667/40-73-69 G137RCT -

KOMBAJN ZBOŻOWY BIZON, opona 23 1/26, stan db - 850 zł. Sowiń, powiat rawicki, tel. 663/16-34-97 G139T3XN

KOMBAJN ZBOŻOWY BIZON, silnik SW-400, moźl. uruchomienia sprawną - 2 500 zł. Strzelin, tel. 505/37-60-33 G139PXNL

KOMBAJN ZBOŻOWY BIZON Z-056, głowica, uszczelki, tłoki, korbowody, tuleje, RBS 3-sekcyjny, rozdzielacz hydrauliczny i inne. Wrocław, tel. 604/56-17-48 G139RMPA

KOMBAJN ZBOŻOWY CASE, CLAAS, stół do rzepaku - szer. 6 m, 2 kosy elektryczne po bokach - 7 500 zł. Bolesławiec, tel. 537/46-06-18 G139PXX3

KOMBAJN ZBOŻOWY CLAAS DOMINATOR, heder 4 2 m, w pełni sprawny z przekładnią Schumacher - 10 000 zł. Nowa Ruda, powiat kłodzki, tel. 784/63-13-24 G137RTY4

KOMBAJN ZBOŻOWY CLAAS, MASSEY FERGUSON, siewczarnia do słomy, szer. robocza 1 m - 2 400 zł. Sobótka, powiat wrocławski, tel. 607/36-49-13 G134FKNW

KOMBAJN ZBOŻOWY FORTSCHRITT E-514, pompa wtryskowa do silnika Ifa - 300 zł. Brzeg, tel. 77/412-92-62 G1349N7L

KOMBAJN ZBOŻOWY FORTSCHRITT E-524 MDW, silnik - 6 000 zł. Kłodzko, tel. 723/26-55-78 G139NJKJ

KOMBAJN ZBOŻOWY FORTSCHRITT E-516, E-517 różne części z demontażu. Niedźwiedź, powiat ząbkowski, tel. 663/58-42-67 G13MATA

KOMBAJN ZBOŻOWY FORTSCHRITT E-512, wózek do hedera, szer. 4 20 m - 900 zł. Oleśnica, tel. 600/26-02-74 G139PPFJ

KOMBAJN ZBOŻOWY FORTSCHRITT E-512, różne części z demontażu. Zgorzelec, tel. 691/28-81-23 I139REXT

FOTO KOMBAJN ZBOŻOWY GERBINGHOFF VARIO STAR VS 660, 2004 r., heder do kombajnu John Deere typ WTS, CTS, T, C, W, S, szer. robocza 6.6 m, Vario, auto-connector plus wózek transportowy, stan idealny, możliwa zamiana na inny sprzel rolniczy - 17 000 EUR. cena netto. Kudowa-Zdrój, tel. 602/69-90-51 basunia.sawicka@gmail.com I139RMM4

FOTO KOMBAJN ZBOŻOWY JOHN DEERE 618 R, 2009 r., heder szer. robocza 5.5 m, auto-connector, stan idealny, możliwa zamiana na inny sprzel rolniczy - pomagamy w uzyskaniu niskoprocentowego kredytu - od 6 5% - 10 000 EUR. cena netto. Kudowa-Zdrój, tel. 602/69-90-51 basunia.sawicka@gmail.com I139RMRM

KOMBAJN ZBOŻOWY NEW HOLLAND, rozdrabniacz słomy - 2 500 zł. Ostrzeszów, tel. 669/87-26-10 G139T437

KOMBAJN ZBOŻOWY VISTULA, wyrzascacz słomy, bagnetny słowak, wal korbowy Jaczowice, powiat opolski, tel. 695/92-63-47, 77/460-91-78 G139PAYC

KOMBAJN ZBOŻOWY VISTULA, nowe i używane Kalisz, tel. 886/31-41-52 G1397EMX

KOMBAJN ZBOŻOWY VISTULA, wszystkie części z demontażu. Luban, tel. 788/32-33-52 G1397L7A

KOSIARKA, konna kosa, 2 szarpacie. Mirosławice, powiat wrocławski, tel. 71/390-91-26 G139RFLL

KUPIE CZĘŚCI KOMBAJNU DO ZIEMNIKÓW GRIMME HL-750, odrzutnik (wał gumowy), Osiek, powiat średzki, tel. 601/79-78-47 G1397KHE

KUPIE CZĘŚCI DO CIAGNIKA CASE, silnik DT-402, Lwówek Śląski, tel. 880/33-18-77 G134773A

KUPIE CZĘŚCI DO CIAGNIKA URSUS C-330, C-360, MASSEY FERGUSON, MF-255, kabina Lagiewniki, powiat dzierzoniowski, tel. 604/72-56-06 JG0330752

KUPIE CZĘŚCI DO CIAGNIKA URSUS C-360, obciążniki na przedni wspornik Ziębice, powiat ząbkowski, tel. 691/38-66-70 G139P49T

KUPIE CZĘŚCI DO DMUCHAWY DO ZBOŻA, rury Krotoszyn, tel. 536/59-02-30 G139N9MC

KUPIE CZĘŚCI DO ROZRZUTNIKA OBORNIKA T088, rama i części łącząca, tel. 669/19-00-03 G139PC39

KUPIE KOLA DO UPRAW MIĘDZYZRĘDOWYCH Lagiewniki, powiat dzierzoniowski, tel. 604/72-56-06 JG1425502

KUPIE KOLA DO UPRAW MIĘDZYZRĘDOWYCH Lagiewniki, powiat dzierzoniowski, tel. 781/58-94-13 I139R4P7

KUPIE OPONY ROLNICZE, 14 9x28, 16 9x34 18x34, Lagiewniki, powiat dzierzoniowski, tel. 604/72-56-06 JG0296012

ŁADOWACZ, chwytnak do balotów - 1 200 zł. Jutrosin, powiat rawicki, tel. 661/42-05-77 G139N9MN

ŁADOWACZ CYKLOP, rama łyżki - 200 zł. Jawor, tel. 693/15-22-08 G12KFAA7

ŁADOWACZ CYKLOP, łyżki - 250 zł. Lubin, tel. 72/105-36-40 G139RMFJ

ŁADOWACZ TUR, łyżka podsiębierna, kpl., z silownikiem i mocowaniem, stan idealny - 1 550 zł. Dobroszyce, powiat oleśnicki, tel. 726/08-68-03 G139RTKP

ŁADOWACZ UNH2 750, przekładnia - 800 zł. Jawor, tel. 693/15-22-08 G12KFAA9

OPONA ROLNICZA BARUM, 12.4/38 T2 17, używana, stan bdb, do ciągnika - 1 000 zł. Boreczek, powiat strzeziński, tel. 696/89-51-62 G12JHJW7M

OPONA ROLNICZA GOODYEAR, 710/70 R38 - 2 200 zł. Nowogrodziec, powiat bolesławicki, tel. 607/98-23-69 G139NWHR

OPONA ROLNICZA, 520/70/34, stan db - 700 zł. Osła, powiat bolesławicki, tel. 608/21-84-90 G139RMAH

OPONY ROLNICZE, 10.5x15, 12.4x24, 14.9x24, 14.9x28, 16.9x24, 20.8x42, 20.8x38, 16.9x38, 18.4x30, 18.4x34, 16.9x30, 440/70x24, 480/70x34, 620/75x30, 680/75x32, 12.5x20, 825x20, 900x20, 23.1x30, 800/65x34, 650/65x42, 650/85x38, 600/65x38, 540/85x38, 620/70x42, 600/65x28, 680/75x32, 650/75x32, 710/70x38 i inne - od 150 zł. Brzeg, tel. 602/74-58-24, 77/416-38-04 JG0986802

OPONY ROLNICZE, wszystkie typy i rozmiary 16/20, 12.4/24, 14.9/24, 16.9/24, 18.4/30, 16.9/38, 15.5/33, 16.9/34, 650/65x42, 580/70/38, 650/75/32, 100x40/3/2, 24.5/32, 18.4/38, 20.8/42, 13.6/38, 12.4/42, 9.5/44, 620/70/26, 540/65/28, 600/65/28, 540/65/34 i inne od 1 200 zł. Wąsosz, powiat górski, tel. 668/52-64-85, 65/543-76-14 JG0762152

OPONY ROLNICZE, do ciągnika Białorus MTZ, 2 szt. 15.5/38, 14/38, 11.2/20 do ciągnika MTZ, przednie, do ciągnika Ursus C-328, C-330, C-360 oraz do przyczep Góra, tel. 65/544-75-93 wieczorem G12JEF7F

OPONY ROLNICZE, różne rozmiary - od 50 zł. Kępno, tel. 692/24-46-91 G11KL73W

OPONY ROLNICZE FIRESTONE, 1100/20, 2 szt., stan idealny - od 350 zł/szt. Luban, tel. 695/05-27-12 G134YHM3

OPONY ROLNICZE, do ciągników różne. Marców, powiat lwówecki, tel. 534/69-30-02, 75/784-71-45 G139PR7C

OPONY ROLNICZE, do ciągnika Ursus C-360, kpl. z felami - 1 200 zł. Pleszyce, powiat dzierzoniowski, tel. 663/05-54-25 G139N9EF

OPONY ROLNICZE, tylne, do ciągnika, TM 300/16 R 34, bieżnik 70% - 600 zł/szt. Piszczaka powiat oleśnicki, tel. 71/315-33-12, 601/58-94-13 G139RFKK

OPONY ROLNICZE TAURUS, 20 R 38, bieżnik 50% - 1 800 zł. Siemice, powiat dzierzoniowski, tel. 518/14-86-10 G137TKFP

OPONY ROLNICZE PIRELLI, 480/65 R28, 2 szt. - 1 300 zł. Sulimów, pow. wrocławski, tel. 512/48-42-35 G137TFWF

FOTO OPONY ROLNICZE 480/70/38, 520/70/38, 580/70/38, 650/65/38, 600/65/38, 169/38, 18.4/38, 20.8/38, 520/70/42, 14.9x28, 12.4x28, 11.2x28, 23.1x26, 800/65/32, 650/75/32, 420/70/28, 540/65/28, 16.9x28, 18.4x30, 18.4x34, 18.4x38 i inne, wszystkie rozmiary co łydźny nowe dostawy z Niemiec i Francji. Wolczyn, tel. 607/85-67-65 formax@poczta.onet.pl I1397EME

FOTO OPONY ROLNICZE, używane do ciągników rolniczych, kombajnów, siewczarni, przyczep, ladowarek, koparek, wozideł i samochodów ciężarowych, co tydzień nowe dostawy z Niemiec i Francji. Wolczyn, tel. 607/85-67-65 formax@poczta.onet.pl I1397EMC

OPONY ROLNICZE, 16.9/28, do ciągnika, bieżnik 30% - 300 zł/szt. Ząbkowice Śląskie, tel. 74/815-30-25, 669/50-25-93 G1397KFF

OPONY ROLNICZE, 650/20, 825/20, 900/20, 1000/20, 1100/20. Żary, tel. 660/43-43-51 G1397EPF

OPRYSKIWACZ, elektrozaowry, z deską sterowniczą - 1 500 zł. Legnica, tel. 782/40-96-41 G139PCK7

PLUG, kolczalka 2-rzędowa - 300 zł. Brzeg, tel. 77/412-36-80 G137W9WM

PLUG FORTSCHRITT B-200, kolo przednie, kpl. - 300 zł. Chojnów, powiat legnicki, tel. 601/85-06-61 G139PANN

PRASA DO SŁOMY Z-224, tłok - 1 200 zł, silnik - 250 zł, stół - 350 zł, sprzągło podbieracza - 450 zł. Jawor, tel. 76/854-02-27 G1397EMK

PRASA DO SŁOMY Z-224, tłok - 1 200 zł, ślimak - 250 zł, sprzągło podbieracza - 500 zł, stół aparatu - 400 zł, inne. Jawor, tel. 76/870-84-11 G139NANK

ROZRZUTNIK OBORNIKA, bełny hamulcowe z piastami - 110 zł/szt. Niedźwiedź, powiat ząbkowski, tel. 787/36-01-34 G134WYF

ROZRZUTNIK OBORNIKA, oraz do ladowacza Cyklop: różne części Rawicz, tel. 607/30-65-04 G1347PJL

ROZSIEWACZ NAWOZÓW RCW-3, przekładnia - 500 zł. Wołów, tel. 665/52-22-89 G137PKPL

SADZARKA DO ZIEMNIKÓW KIELKOWANYCH, dozownik do nawozu. Trzebnica, tel. 71/398-78-09 G137NPHW

SIECZKARNIA CLAAS JAGUAR 850, składy gniotownika walcowego, używane 1 sezon, 80 zębów - 1 500 EUR. Nowa Ruda, powiat kłodzki, tel. 784/63-13-24 G137RTY3

ŚCINACZ ZIELONEK ORKAN II, przekładnia - 500 zł. Brzeg, tel. 505/89-73-91 G1397KF4

ŚCINACZ ZIELONEK ORKAN II, skrzynia przekładniowa, kpl. Brzeg, tel. 77/412-36-80 G139TCNN

ZAMIENIE KOLA ROLNICZE, 13.6/36 R - na kola do Zetora 7211 16.9/28 lub 16.9/30 - 2 800 zł. Ziębice, tel. 694/01-31-75 I139TCMF

IPHONE III, 8 GB, stan db, uszkodzone szkło - 300 zł. Wrocław, tel. 692/34-86-88 G137T4AR

KARTA, na koncie 2650 minut - 210 zł. Wrocław, tel. 601/46-33-17 G13JK3K

FOTO TELEFON GSM NOKIA 6500 + LD360, SIM lock Plus GSM, bluetooth, cyfr. aparat fot., czynniki kpl. pamięci, instrukcja, kabel do portu USB, pudełko, rolet. WAP, wysyłacz dźwiękowy, zestaw słuchawk., ladowarka - 150 zł za dwa telefony. Wińsko, powiat wolowski, tel. 609/84-00-36 mikolajczyk-1947@o2.pl I137WMMR7

TELEFONY KOMÓRKOWE
• SKUP - SPRZEDAŻ - ZAMIANA
SERVIS - SIM-LOCK - NAWIGACJA
W-w, ul. Grabiszyńska 9
„pod Lotosem”, pl. Legionów
tel. 71/341-27-91, 507 123 589
ATRAKCYJNE CENY!

TELEFON GSM NOKIA N95, 8 GB, stan bdb, pudełko, akcesoria - 400 zł. Wrocław, tel. 692/34-86-88 G139RMRM

TELEFON GSM SAMSUNG GT-2 5610, mało używany - 280 zł. Czernica, powiat wrocławski, tel. 604/21-56-65 G12KJ37T

ZESTAW GŁOSNOMIĄCY, bluetooth - 40 zł. Szprotawa, powiat zagański, tel. 509/97-63-23 G139P4AP

ZESTAW GŁOSNOMIĄCY - 350 zł. Wrocław, tel. 604/70-22-36 G13FPWF

ARTYKUŁY ROLNO-SPOŻYWCZE

BÓB BACHUS, zaprawiony - 10 zł/kg. Borowia, powiat wrocławski, tel. 514/43-82-64 G13737R9

BÓB BACHUS, cena - 8 50 zł/kg. Legnica, tel. 796/24-87-64, 661/75-50-00 G139TK9M

BÓB BACHUS, 350 kg - 10 zł/kg. Olbrachtowice, powiat wrocławski, tel. 887/69-39-66 G137TRK9

BÓB BACHUS WINDSOR - 10 zł/kg. Powidzko, powiat trzebnicki, tel. 725/76-69-36 G13HX4M

BURAKI CÍWIKOWE, 10 t, cena - 0.60 zł/kg. Osiek, powiat średzki, tel. 71/317-19

SŁOMA, w balach, ze słody 50 zł/szt Ostrów Wielkopolski, tel. 516/85-16-00 G139KLHF

SŁOMA, ponad 100 balów - 160 cm wysokości - 30 zł za sztukę, Pawłów Trzebnicki, tel. 602/52-91-79 I139RFW9

SŁOMA, wym. 120x100 cm, w balach, 200 szt. - 35 zł/szt Syców, powiat oleśnicki, tel. 62/785-92-59 G139TRRM

SŁOMA prasowana, w kostkach - 250 zł/t. Wołów, tel. 652/0730-81 G139NATK

SŁOMA prasowana, w kostkach, cena - 3,50 zł/szt. Wołów, tel. 664/00-28-76 G139PPFX

SŁOMA prasowana, w balach, wym. 150x120 cm - 240 zł/t. Wołów, tel. 606/73-62-95 G12FJ9SF

SŁOMA, z transportem - 190 zł/t. Wrocław, tel. 502/02-41-57 G139RWHH

SŁOMA PSZENNA, małe bale, przechowywana w stodole, około 3000 szt. - 3 zł do negocjacji. Raciborowice, tel. 506/55-69-48, 500/62-18-66 marek966@wp.pl I139RFHA

SŁOMA PSZENNYNIA, ŻYTNIJA, sucha, spod wiaty w balach 120x150 cm - 220 zł/t. Sława, powiat wschowski, tel. 691/26-76-36, 68/356-81-64 I139RFNE

TOPINAMBUR - BULWY, cena - 1,20 zł. Tel. 74/817-30-96, 889/48-59-39 G139TL94

TOPINAMBUR uprawa ekologiczna, świeżo kopany, większa ilość, cena - 1,20 zł/kg. Miłosna, powiat Lubin, tel. 603/35-36-66 I139R7LT

WYSŁODKI GRANULOWANE SUCHE - 1,200 zł/t. Wrocław, tel. 665/07-15-02 G13A3Y3

ZBOŻE pszenżyto 15 t - 900 zł/t, pszenica 6 t - 1.100 zł/t. Iwno, powiat wolowski, tel. 71/389-61-57 G139PCHJ

ZBOŻE jęczmień jary, do siewu - 80 zł/100 kg, owies, do siewu lub na paszę - 70 zł/100 kg. Nieogostawie, powiat żagański, tel. 68/378-11-14 G139RTTK

ZIEMNIANKI LORD, ekologiczne, cena - 0,85 zł/kg. Lagiewniki, powiat dzierżoniowski, tel. 604/72-56-06 JG1185302

ZIEMNIANKI, różne, różne wielkości - od 0,60 zł/kg. Grabów nad Prosną, powiat ostrzeszowski, tel. 660/68-53-41 G139PPKX

ZIEMNIANKI, różne, cena - 0,60 zł/kg. Miłowice, powiat oleśnicki, tel. 62/785-93-44 I139RLK4

ZIEMNIANKI GALA, 3-6 cm, większa ilość, cena - 0,40 zł/kg. Wińsko, powiat wolowski, tel. 71/389-82-02, 724/06-87-87 G139TPNN

ZIEMNIANKI DENAR, cena - 0,65 zł/kg. Złotoryja, tel. 507/47-34-60 G134KYPP9

ZIEMNIANKI JADALNE VINETA, cena - 0,67 zł/kg. Chojnów, powiat legnicki, tel. 880/10-27-20 G13HXTE

ZIEMNIANKI JADALNE, w workach po 15 kg - 15 zł/worek. Dąbrowa, powiat oleśnicki, tel. 71/314-85-32 G139RFYA

ZIEMNIANKI JADALNE, cena - 0,80 zł/kg. Dzierżoniów, tel. 74/837-58-64 G12JTYTE

ZIEMNIANKI JADALNE, ok. 150 t, luzem lub w workach big-bag, od 5 cm, cena - 0,95 zł/kg. Głogów, tel. 607/93-33-70 G139PXXK

ZIEMNIANKI JADALNE VINETA, w workach po 15 kg - 14 zł/worek. Grabów nad Prosną, powiat ostrzeszowski, tel. 663/74-97-97 G1379EF9

ZIEMNIANKI JADALNE EWELINA, OWACAJA, SATINA - 10 zł/15 kg. Kępno, tel. 664/83-25-46 G139PPRC

ZIEMNIANKI JADALNE OWACAJA, worki 15 kg, bardzo smaczne - 15 zł. Kraszczyce, tel. 509/78-81-18 I139NTYJ

ZIEMNIANKI JADALNE JELLY, cena - 0,70 zł/kg. Marcinowice, powiat świdnicki, tel. 608/83-70-93 G139T4AH

ZIEMNIANKI JADALNE ROKSANA, TAJFUN, w workach po 15 kg - 10 zł/worek. Oleśnica, tel. 504/34-99-01 G12JCKPR

ZIEMNIANKI JADALNE VINETA, cena - 0,80 zł. Ostroszowice, tel. 504/12-48-43 I139RN97

ZIEMNIANKI JADALNE - od 0,60 do 0,80 zł/kg. Stare Jarosławice, powiat bolesławiecki, tel. 501/20-89-91 G1373NWF

ZIEMNIANKI JADALNE VINETA, w workach po 15, 25 i 30 kg - 1 zł/kg. Strzelin, tel. 602/86-37-05 G139PPC4

ZIEMNIANKI JADALNE VINETA, w workach po 15 kg, może transport, cena - 0,90 zł/kg. Syców, powiat oleśnicki, tel. 662/01-71-40 G1349MY9

ZIEMNIANKI JADALNE VINETA, pakowane po 15 kg - 14 zł/worek ziemniaków. Tylicz nad Słężą, powiat wrocławski, tel. 695/98-64-74 I139T3L4

ZIEMNIANKI JADALNE VINETA, grube, średnie i drobne, 1 rok po wymianie, cena - 0,75 zł/kg. Złotoryja, tel. 76/877-38-20 G137WCCR

ZIEMNIANKI JADALNE I SADZENIAKI, cena - 0,50 zł/kg. Namysłów, tel. 696/34-69-90 G139TCNY

ZIEMNIANKI ODPAWOWE, 10 t, cena - 0,12 zł. Głogów, tel. 607/93-33-70 G139PXXH

ZIEMNIANKI PASTEWNE, duże, cena - 0,30 zł. Niedary, powiat trzebnicki, tel. 663/11-20-00 I139TL3H

ZIEMNIANKI PASZOWE, cena - 0,25 zł/kg. Jordanów Śląski, powiat wrocławski, tel. 695/31-68-40 G137TREJ

ZIEMNIANKI PASZOWE, w workach, odpadowe, cena - 0,25 zł/kg. Świdnica, powiat jaworski, tel. 661/78-82-69 G1394YX

ZIEMNIANKI PASZOWE, cena - 0,30 zł/kg. Świdnica, tel. 511/83-17-65 G137NNH7

ZIEMNIANKI SADZENIAKI VINETA, cena - 0,60 zł/kg. Bojadła, powiat zielonogórski, tel. 785/92-50-74 G1397LK4

ZIEMNIANKI SADZENIAKI DALI, cena - 0,50 zł/kg. Goworowice, powiat nyski, tel. 663/38-72-04 G139RMJX

ZIEMNIANKI SADZENIAKI - 600 zł/kg. powiat walburski, tel. 501/83-85-02 G137PCXA

ZIEMNIANKI SADZENIAKI EWELINA, OWACAJA, SATINA, cena - 0,60 zł/kg. Kępno, tel. 664/83-25-46 G139PPRA

ZIEMNIANKI SADZENIAKI LORD, kielkowane, w skrzyńkach około 300 kg, 60 gr. oraz ziemniaki jadalne Tajfun - 80 gr. - 800 zł do uzgodnienia. Kietczów, tel. 71/399-06-58, 791/29-58-78 I139TP7X

ZIEMNIANKI SADZENIAKI VINETA, 5 t, workowane po 30 kg, 1 rok po wymianie Europlant, niemieckie, cena - 0,50 zł/kg. Konradówka, powiat legnicki, tel. 603/45-34-01 F1035563

ZIEMNIANKI SADZENIAKI LAURA, VINETA, cena - 0,60 zł. Korfałtowo, powiat nyski, tel. 507/05-84-79 I1397MP

ZIEMNIANKI SADZENIAKI VINETA, nowa odmiana - 550 zł/t. Lipka, powiat oleśnicki, tel. 699/09-14-44 G139CPWY

ZIEMNIANKI SADZENIAKI VINETA, jednoroczne ok. 1 tona, pakowane po 30 kg, cena - 0,50 zł/kg. Lubnowo, powiat żąbkowski, tel. 665/75-75-18, 74/819-91-15 ewelinastefanow@interia.pl I139RNFN

ZIEMNIANKI SADZENIAKI GALA, VINETA, cena - 0,65 zł/kg. Nysa, tel. 510/14-53-59 G134WFWY

ZIEMNIANKI SADZENIAKI TAJFUN, cena - 0,60 zł/kg. Oleśnica, tel. 698/46-45-37 G139PPJP

ZIEMNIANKI SADZENIAKI VINETA, cena - 0,50 zł/kg. Olawa, tel. 697/10-60-11 G137RSRW

ZIEMNIANKI SADZENIAKI VINETA, ok. 500 kg, cena - 0,50 zł/kg. Prusice, powiat trzebnicki, tel. 666/47-72-06 G139PXPMP

ZIEMNIANKI SADZENIAKI LORD, 1 roczne, 3 t, cena - 0,45 zł/kg. Skala, powiat wrocławski, tel. 71/398-78-79 G139NTHM

ZIEMNIANKI SADZENIAKI VINETA, cena - 0,60 zł/kg. Skokowa, powiat trzebnicki, tel. 509/99-75-13 G139RFFER

ZIEMNIANKI SADZENIAKI BRYZA, cena - 0,70 zł za kg. Środa Śląska, tel. 691/69-83-36 I1397H4R

ZIEMNIANKI SADZENIAKI VINETA, w workach po 30 kg, jednoroczne, dobrej jakości, cena - 0,60 zł/kg. Targoszyn, powiat jaworski, tel. 693/30-47-45 G137RM3M

ZIEMNIANKI SADZENIAKI VINETA - 10 zł cena za worek 15 kg. Wrocław, tel. 71/398-78-63 I139T3NJ

ZIEMNIANKI SADZENIAKI VINETA, 4-10 zł, 700 zł/t. Bukowice, powiat milicki, tel. 721/24-40-46 G137TREC

ŻYTO 35 t - 800 zł/t. Lubań, tel. 604/22-42-37 G13FTX

ŻYTO KONSUMPCYJNE 15 t - 750 zł/t. Praszka, powiat oleśki, tel. 694/13-69-93 G137PKTP

ŻYTO, 3 t - 800 zł/t. Sucha Góra, powiat polkowicki, tel. 691/81-70-43 G137WJ97

ŻYTO JARE - 800 zł/t. Kępno, tel. 609/07-47-97 G134YAKT

ŻYTO JARE BOJKO - 900 zł/t. Namysłów, tel. 696/34-69-90 G139PXN9

ŻYTO JARE PASZOWE, czyszczone, ok. 31 - 800 zł/t. Wiercien, powiat lubiński, tel. 784/07-21-04 FG022213

ZIEMNIANKI, różne, cena - 0,60 zł/kg. Miłowice, powiat oleśnicki, tel. 62/785-93-44 I139RLK4

ZIEMNIANKI GALA, 3-6 cm, większa ilość, cena - 0,40 zł/kg. Wińsko, powiat wolowski, tel. 71/389-82-02, 724/06-87-87 G139TPNN

ZIEMNIANKI DENAR, cena - 0,65 zł/kg. Złotoryja, tel. 507/47-34-60 G134KYPP9

ZIEMNIANKI JADALNE VINETA, cena - 0,67 zł/kg. Chojnów, powiat legnicki, tel. 880/10-27-20 G13HXTE

ZIEMNIANKI JADALNE, w workach po 15 kg - 15 zł/worek. Dąbrowa, powiat oleśnicki, tel. 71/314-85-32 G139RFYA

ZIEMNIANKI JADALNE, cena - 0,80 zł/kg. Dzierżoniów, tel. 74/837-58-64 G12JTYTE

ZIEMNIANKI JADALNE, ok. 150 t, luzem lub w workach big-bag, od 5 cm, cena - 0,95 zł/kg. Głogów, tel. 607/93-33-70 G139PXXK

ZIEMNIANKI JADALNE VINETA, w workach po 15 kg - 14 zł/worek. Grabów nad Prosną, powiat ostrzeszowski, tel. 663/74-97-97 G1379EF9

ZIEMNIANKI JADALNE EWELINA, OWACAJA, SATINA - 10 zł/15 kg. Kępno, tel. 664/83-25-46 G139PPRC

ZIEMNIANKI JADALNE OWACAJA, worki 15 kg, bardzo smaczne - 15 zł. Kraszczyce, tel. 509/78-81-18 I139NTYJ

ZIEMNIANKI JADALNE JELLY, cena - 0,70 zł/kg. Marcinowice, powiat świdnicki, tel. 608/83-70-93 G139T4AH

ZIEMNIANKI JADALNE ROKSANA, TAJFUN, w workach po 15 kg - 10 zł/worek. Oleśnica, tel. 504/34-99-01 G12JCKPR

ZIEMNIANKI JADALNE VINETA, cena - 0,80 zł. Ostroszowice, tel. 504/12-48-43 I139RN97

ZIEMNIANKI JADALNE - od 0,60 do 0,80 zł/kg. Stare Jarosławice, powiat bolesławiecki, tel. 501/20-89-91 G1373NWF

ZIEMNIANKI JADALNE VINETA, w workach po 15, 25 i 30 kg - 1 zł/kg. Strzelin, tel. 602/86-37-05 G139PPC4

ZIEMNIANKI JADALNE VINETA, w workach po 15 kg, może transport, cena - 0,90 zł/kg. Syców, powiat oleśnicki, tel. 662/01-71-40 G1349MY9

ZIEMNIANKI JADALNE VINETA, pakowane po 15 kg - 14 zł/worek ziemniaków. Tylicz nad Słężą, powiat wrocławski, tel. 695/98-64-74 I139T3L4

ZIEMNIANKI JADALNE VINETA, grube, średnie i drobne, 1 rok po wymianie, cena - 0,75 zł/kg. Złotoryja, tel. 76/877-38-20 G137WCCR

ZIEMNIANKI JADALNE I SADZENIAKI, cena - 0,50 zł/kg. Namysłów, tel. 696/34-69-90 G139TCNY

ZIEMNIANKI ODPAWOWE, 10 t, cena - 0,12 zł. Głogów, tel. 607/93-33-70 G139PXXH

ZIEMNIANKI PASTEWNE, duże, cena - 0,30 zł. Niedary, powiat trzebnicki, tel. 663/11-20-00 I139TL3H

ZIEMNIANKI PASZOWE, cena - 0,25 zł/kg. Jordanów Śląski, powiat wrocławski, tel. 695/31-68-40 G137TREJ

ZIEMNIANKI PASZOWE, w workach, odpadowe, cena - 0,25 zł/kg. Świdnica, powiat jaworski, tel. 661/78-82-69 G1394YX

ZIEMNIANKI PASZOWE, cena - 0,30 zł/kg. Świdnica, tel. 511/83-17-65 G137NNH7

ZIEMNIANKI SADZENIAKI VINETA, cena - 0,60 zł/kg. Bojadła, powiat zielonogórski, tel. 785/92-50-74 G1397LK4

ZIEMNIANKI SADZENIAKI DALI, cena - 0,50 zł/kg. Goworowice, powiat nyski, tel. 663/38-72-04 G139RMJX

ZIEMNIANKI SADZENIAKI - 600 zł/kg. powiat walburski, tel. 501/83-85-02 G137PCXA

ZIEMNIANKI SADZENIAKI EWELINA, OWACAJA, SATINA, cena - 0,60 zł/kg. Kępno, tel. 664/83-25-46 G139PPRA

ZIEMNIANKI SADZENIAKI LORD, kielkowane, w skrzyńkach około 300 kg, 60 gr. oraz ziemniaki jadalne Tajfun - 80 gr. - 800 zł do uzgodnienia. Kietczów, tel. 71/399-06-58, 791/29-58-78 I139TP7X

ZIEMNIANKI SADZENIAKI VINETA, 5 t, workowane po 30 kg, 1 rok po wymianie Europlant, niemieckie, cena - 0,50 zł/kg. Konradówka, powiat legnicki, tel. 603/45-34-01 F1035563

ZIEMNIANKI SADZENIAKI LAURA, VINETA, cena - 0,60 zł. Korfałtowo, powiat nyski, tel. 507/05-84-79 I1397MP

ZIEMNIANKI SADZENIAKI VINETA, nowa odmiana - 550 zł/t. Lipka, powiat oleśnicki, tel. 699/09-14-44 G139CPWY

KOSIARKA DO TRAWY spalinowa, z napędem i koszącą, po wymianie oleju, po ostrzeniu noża, stan bdb - 299 zł. Strzelin, tel. 698/62-34-92 G139RMTL

KOSIARKA DO TRAWY, silnik Hondy, wspomaganie kierownicy - 700 zł. Wrocław, tel. 725/73-82-75 G134YNTP

KUPIE KOŚĘ SPALINOWĄ, na grubą żyłkę, 2 mm, w rozliczeniu dam alternator 2 rozruszniki Audi, VW oraz uchwył do lokarki, średn. 70 mm, na 3 szczebli. Wrocław, tel. 71/361-37-05 G139TPEK

NASIONA GRYKI, czyszczone - 150 zł/100 kg. Świerawa, powiat zlotoryjski, tel. 886/35-88-86 G139RMWK

OBORNIK, na działkę, 600 kg - 200 zł. Byków, powiat wrocławski, tel. 603/16-60-23 G137TYX7

OBORNIK BYDŁĘCY, własny transport i załadunek - 15 zł/Opole, tel. 696/15-02-20 G1373TJW

OBORNIK BYDŁĘCY, 300 t, może załadunku - 30 zł/t. Rawicz, tel. 508/59-53-93 G139NJFR

OBORNIK BYDŁĘCY, 24 t - 1.000 zł. Strzelin, tel. 605/03-60-72 G139PL4L

OBORNIK BYDŁĘCY bardzo dobrej jakości, luzem i pakowany w workach - 7 zł/worek. sprzedaż cały rok. Wrocław, tel. 697/25-75-35 FG0323583

OBORNIK KROWI - 50 zł/t. Jelenia Góra, tel. 75/767-23-42 G139PPEH

OBORNIK KURZY, w workach o poj. 120 l - 10 zł/worek. Wrocław, tel. 781/30-13-20 G134A43

SADZONKI DRZEWEK sosna - 0,12 zł/szt., brzoza - 0,15 zł/szt., olszyna - 0,20 zł/szt., jesion, klon, jawor, dąb, grab, jodła, świerk - 0,15 zł/szt. Busko-Zdrój, tel. 607/11-93-68 G12HEAME

SADZONKI DRZEWEK IGLASTYCH, sosna pospolita, sosna czarna, świerk srebrny, kłujacja, tuja, od, cena - 0,40 zł/szt. Góra, tel. 697/45-25-81 G137TRHW

SADZONKI DRZEWEK OWOCOWYCH wiśnie, jabłonie, grusze, brzoskwinie, nektaryny, morele, czereśnie, materiał kwalifikacyjny, cena od 7 do 17 zł/t. Wróblewice, powiat średzki, tel. 605/517-26-51, 71/317-76-59 G139KM4H

SADZONKI ŚWIERKA SREBRNEGO, wys. 40-60 cm - 4 zł. Walbrzych, tel. 609/64-88-87 po godz. 16 G139NTMK

SADZONKI TRUSKAWEK, ze specjalnego maledzianka, wystawiam świadectwo kwalifikacji, cena - 0,25 zł. Lubin, tel. 784/47-24-64, 76/749-62-98 FG0254733

SADZONKI TRUSKAWEK I MALIN, ze szkółki, kilkanaście odmian, ze świadectwem kwalifikacji, kopane ze specjalnych maledzianek, również dostępne w doniczkach torfowych, może otrzymania rachunku, może dowozu do miejsca - 0,30 - 0,60 zł, możliwa wysyłka. Tel. 501/59-93-32, 502/58-66-30 W01031483

ZIEMNIANKI, różne, cena - 0,60 zł/kg. Miłowice, powiat oleśnicki, tel. 62/785-93-44 I139RLK4

ZIEMNIANKI GALA, 3-6 cm, większa ilość, cena - 0,40 zł/kg. Wińsko, powiat wolowski, tel. 71/389-82-02, 724/06-87-87 G139TPNN

ZIEMNIANKI DENAR, cena - 0,65 zł/kg. Złotoryja, tel. 507/47-34-60 G134KYPP9

ZIEMNIANKI JADALNE VINETA, cena - 0,67 zł/kg. Chojnów, powiat legnicki, tel. 880/10-27-20 G13HXTE

ZIEMNIANKI JADALNE, w workach po 15 kg - 15 zł/worek. Dąbrowa, powiat oleśnicki, tel. 71/314-85-32 G139RFYA

ZIEMNIANKI JADALNE, cena - 0,80 zł/kg. Dzierżoniów, tel. 74/837-58-64 G12JTYTE

ZIEMNIANKI JADALNE, ok. 150 t, luzem lub w workach big-bag, od 5 cm, cena - 0,95 zł/kg. Głogów, tel. 607/93-33-70 G139PXXK

ZIEMNIANKI JADALNE VINETA, w workach po 15 kg - 14 zł/worek. Grabów nad Prosną, powiat ostrzeszowski, tel. 663/74-97-97 G1379EF9

ZIEMNIANKI JADALNE EWELINA, OWACAJA, SATINA - 10 zł/15 kg. Kępno, tel. 664/83-25-46 G139PPRC

ZIEMNIANKI JADALNE OWACAJA, worki 15 kg, bardzo smaczne - 15 zł. Kraszczyce, tel. 509/78-81-18 I139NTYJ

ZIEMNIANKI JADALNE JELLY, cena - 0,70 zł/kg. Marcinowice, powiat świdnicki, tel. 608/83-70-93 G139T4AH

ZIEMNIANKI JADALNE ROKSANA, TAJFUN, w workach po 15 kg - 10 zł/worek. Oleśnica, tel. 504/34-99-01 G12JCKPR

ZIEMNIANKI JADALNE VINETA, cena - 0,80 zł. Ostroszowice, tel. 504/12-48-43 I139RN97

ZIEMNIANKI JADALNE - od 0,60 do 0,80 zł/kg. Stare Jarosławice, powiat bolesławiecki, tel. 501/20-89-91 G1373NWF

ZIEMNIANKI JADALNE VINETA, w workach po 15, 25 i 30 kg - 1 zł/kg. Strzelin, tel. 602/86-37-05 G

KRÓLKI średniej wielkości - od 35 zł/szt. Lwówek Śląski, tel. 75/782-36-60 G137FTN

KRÓLKI, mięsne - 22 zł/kg. Malujowice, powiat brzeski, tel. 507117-92-95, 77412-32-34 G12FHLWE

KRÓLKI, miniaturowe - 25 zł/szt. Marcinko, powiat ostrzeszowski, tel. 693/25-82-28 G12XE7W

KRÓLKI nowozelandzkie i kalifornijskie, mięsne, różnej wielkości, samce i samice, również kotne - 20 zł/kg oraz łuski królicze - 22 zł/kg. Radwanice, powiat wrocławski, tel. 798/37-79-05 FG0359253

KRÓLKI, młode, do hodowli - 10 zł/szt. Wrocław, tel. 781/04-51-18 G139PPH3

KRÓLKI BURGUNDZKIE, do hodowli i na ubój - od 50 zł Wrocław, tel. 665/07-15-02 G13JP4W

KRÓLKI KALIFORNIAJSKIE, termozdłże i mieszańce, rasy mięsnej - 15 zł/kg oraz łuski - 24 zł/kg. Stara Kamienica, powiat jeleniogórski, tel. 606/72-28-63 G11EYHFN

FOTO KRÓLKI KALIFORNIAJSKIE, samce, samice, wiek 4 miesiące, zdrowe - 60 zł/szt. Strzegom, powiat świdnicki, tel. 607/91-66-88 mateusz.Zdman@interia.pl I139T3E4

KRÓLKI NIEBIESKIE WIEDENSKIE, samiec - 180 zł, Miekina, powiat średzki, tel. 608/40-98-77 G139PK9

KRÓLKI NOWOZELANDZKIE, młode, samice i samce - 20 zł/kg. Nowogrodzkie, powiat bolesławiecki, tel. 508/20-52-18 G1347EPW

KRÓLKI NOWOZELANDZKIE oraz kalifornijskie, samica nowozelandzka kotna lub do krycia - 90 zł, samiec młody - 80 zł/szt. Proszków, powiat średzki, tel. 71/317-43-24 G137TRM9

KRÓLKI NOWOZELANDZKIE BIAŁE I CZERWONE oraz wiedeńskie niebieskie, kalifornijskie, królik są tawowane, rasowe z rodowodami, zdrowe - 30 zł/szt. Wykroty, powiat bolesławiecki, tel. 667/20-28-27 JG0182733

KRÓLKI OLBRYZY BELGIJSKIE, szare i białe, kalifornijskie, sroczkie, nowozelandzkie czerwone i białe, wiedeńskie niebieskie - od 25 zł/szt. Bolesławiec, tel. 691/70-03-33 G11HXZ4

KRÓLKI OLBRYZY BELGIJSKIE, szare, samice i samce 5-10 miesięczne, do hodowli - 20 zł/kg. Grodków, powiat brzeski, tel. 77/415-89-25 G11HPM73

KRÓLKI OLBRYZY BELGIJSKIE, samiec czarny - 250 zł, Miekina, powiat średzki, tel. 608/40-98-77 G139P3K4

KRÓLKI OLBRYZY BELGIJSKIE, szare oraz nowozelandzkie - 25 zł/kg. Paszowice, powiat jaworski, tel. 76/870-14-34 G1347LF

KRÓLKI OLBRYZY BELGIJSKIE, szare oraz olbrzymi sroczkie niemiecckie, do hodowli - od 20 zł/kg. Paszowice, powiat jaworski, tel. 783/75-14-90 G6944RJLT

KRÓLKI OLBRYZY BELGIJSKIE, szary, 3 miesięczny, waga 3 kg, zdrowe, zaszczepione - 80 zł/szt. Raszów k. Ostrowa Wielkopolskiego, tel. 782/74-63-32 G139NN4Y

KUC, ogier 5-letni, maść srokata - 1 200 zł, Niemstów, powiat lubiński, tel. 722/06-03-07 G139T3PP

KUC, ogierek 1-5-rocny, wzrost ok 1 m, zaczipowany, zaszczepiony, paszport - 800 zł, Strzegom, powiat świdnicki, tel. 503/03-82-75 G139RTJH

KUC pogrubiony, ogier 2,5-letni, maść szpakowata, wys w kłębie około 120 cm - 1 800 zł, Śmigiel, powiat kosciański, tel. 783/57-63-98 G139NCC3

KUC FELIŃSKI, klacz 12-letnia, siwa, wys w kłębie 130 cm, obustronne pochodzenie, wpis do księgi głównej rodowodowej, ujeżdżona - 1 800 zł, Zgorzelec, tel. 500/46-15-24, 75/771-87-05 G139PKMF

KUC SZETLANDZKI, ogier 5-letni, maść brązowa, waga 207 kg, wys 120 cm, zadbane, nieujężdżony przez 1 5 roku - siodło skórzane - 850 zł lub zamienie Lwówek Śląski, tel. 605/59-30-93 G137PXFW

KUC SZETLANDZKI, ogier, kary, - 1 600 zł lub zam na cielęta, Wyřeba, powiat lubański, tel. 698/25-34-56 G139PAW4

KUCE duże konie, koniki polskie lub zamienie, od - 800 zł Góra, tel. 607/29-81-28 FG0073743

KUCE 2 szt., wys. w kłębie 125 cm - 2 300 zł/szt. Miłecz, tel. 509/57-67-52 G139RFK3

KUCE SZETLANDZKIE, 3 szt., - od 1 000 zł/szt. lub zamienie Gódkieszów, powiat bolesławiecki, tel. 506/21-92-72 G1347KJL

KUCE SZETLANDZKIE, klacze żrebne - 2 000 zł, ogier - 700 zł, ogier z licencją, maść taranowała - 2 000 zł, Niedźwiedz, powiat ząbkowski, tel. 665/44-66-17 G1397KF9

KUPIE BYDŁO, byczki, młode, mięsne Dzierżoniów, tel. 507/19-19-65 G134F9KJ

KUPIE BYDŁO, Niemca, powiat dzierzoniowski, tel. 508/29-21-93, 887/37-84-09 G1349FNJ

KUPIE KONIA, do hipoterapii i zaprzęgu, Kamienna Góra, tel. 697/99-20-50 G137AFLL

KUPIE KONIA, Niemca, powiat dzierzoniowski, tel. 508/29-21-93, 887/37-84-09 G1349FNH

FOTO KURY kurczęta cechujące się znoszeniem dużych jaj, nera holenderska, sussex, rossa przed niesieniem męsa, leghorn - 22 zł Bierołów, powiat oleśnicki, tel. 608/34-10-71 pakon.kryst@interia.pl I139REYC

KURY odchowane, męsa, leghorn rosa, sussex, żółtonóżka kurapatwana - od 12 zł do 15 zł/szt. Bolesławiec, tel. 75/732-39-60 G139PCPF

FOTO KURY, piskielka zielonoczysta kurapatwanej, szczenię Wysylka PP, Cena od 6 zł/szt. Jaja leguowe, kury nioski roczne - 50 zł/szt. kapłony do tu - 50 zł, odchowane 12 tyg. - 150 zł/szt. www.bazajka1-20.pl jkd1@wp.pl - 6-21 Bukowina Sycowska, powiat oleśnicki, tel. 512/29-32-79, 792/60-46-06 jkd1@wp.pl I139PXMR

FOTO KURY, kurki odchowane z wlnego wybiegu, ze stycznia, lutego i marca, posiadające kompletnie szczerpień, rossa, nera, sussex. Kurki dzięki mocnemu i pierzeniu, świetnie nadają się do chowu gospodarskiego, są odporne na zimno i choroby. Znoszą duże jaja! - 20 zł od 15 do 20 zł Bystrzyca Dolna, Świdnica, tel. 74/852-43-23, 601/14-21-40 I139NFMV

KURY zielonoczysta, 20-30 szt. - 50 zł/szt. Dziadowa Kłoda powiat oleśnicki, tel. 530/84-30-93 G13JPCP

KURY kogulki 12 szt. ładne mieszańce - od 30 zł, Golińsk, powiat walbrzyski, tel. 74/880-01-16 G139PKAJ

KURY, młode, odchowane, rossa, lohmann, męsa, leghorn, pełen zakres szczerpień, od 9 do 20 tygodnia życia, transport gratis - od 13 zł Gromadka, powiat bolesławiecki, tel. 512/67-16-59 G134XTE9

KURY kogulki roczny apakulana bezogonowa, kolor czerwony z czarnym i porafanym piórkami - 50 zł, Gryłów Śl. Jelenia Góra, tel. 785/87-85-70 I139T3YY

KURY męsa, roczne, niosące sę, cena - 7,50 zł do negocjacji Jelenia Góra, tel. 790/79-01-93 G139RN7N

KURY - 12 zł/szt. kogulki - 10 zł/szt., 10-mies Legnica, tel. 512/04-26-76 G139PXRW

KURY kurki odchowane ras nieśnych bovans, lohmann, wiek 22-tyg, oraz ras ogólnoużytkowych rossa, pełna profilaktyka weterynaryjna, ceny od 18 zł dowóz gratis Zawonia, tel. 792/06-03-77 I1397MJ3

FOTO KURY NIOSKI, młode, lohmann brown, Ferma Drobu Kolonia Strzelce 85 gm Dobroszyce - 12 zł, Dobroszyce, powiat oleśnicki, tel. 601/93-44-59 I139NTLF

KURY NIOSKI, 1-rocne, lohmann - 12 zł/szt. Dzieńmowice, powiat walbrzyski, tel. 693/15-90-27, 74/847-39-31 G137TK9X

KURY NIOSKI - 15 zł/szt. Legnickie Pole, tel. 605/65-60-40 G137W3JW

KURY NIOSKI (czerwone czarne białe, jarzębia - 12-tygodniowe). Pełny program szczerpień. Transport gratis. Cena 14 zł Pasternik, powiat bolesławiecki, tel. 506/67-37-74 I139R7K9

KURY NIOSKI, 10-miesięczne, 80% niósności, typowe kury do hodowli zagrodowej oraz kogulki zarodowe rossa I, II, V i dominat, udokumentowane pochodzenie, świadectwo szczerpień - 15 zł Prochowice, powiat legnicki, tel. 608/69-17-71 602/67-01-45 FG0323263

FOTO KURY NIOSKI, rasy rossa, sussex, zielonóżka, białe, czarne, czerwone jarzębia, wiek od 8 do 20 tygodni - 15 zł/szt. Skrzywna, powiat kłodzki, tel. 74/868-91-36, 721/35-28-67 I139P73

KURY NIOSKI, młode - 20 zł, Walbrzych, tel. 886/42-82-35, 74/845-22-50 G139RRLP

KURY NIOSKI, młode, rasy messa - 13 zł/szt. 3 maja kończą 8 tygodni. Transport do uzgodnienia. Sładko jest zadbane, zdrowe w doskonałej kondycji, kurki szczerpione (pełna dokumentacja) odchów ściółkowy - 13 zł do negocjacji, Wojtkowice 41, tel. 604/12-29-24, 71/316-63-74 halnapi@interia.pl I139P7FJ

KURY NIOSKI, leghorn 12-tygodniowe, piskielka, gęsi, brojery, cena od 5 zł/szt. Wrocław, tel. 781/30-13-20 G13JP4X

ODDAM KOZY KARPACKIE, koziołki Kepno, tel. 607/79-11-29 G139RFNY

OWCA, 3 szt. - 200 zł/szt. Sława, powiat wschowski, tel. 695/74-71-63 G139T3RK

OWCE i jagnięta - od 200 zł Dobrocin, powiat dzierzoniowski, tel. 606/87-45-51 G134FK77

OWCE i tryk + 5 owiec - 250 zł/szt. Golińsk, powiat walbrzyski, tel. 74/880-01-16 G139PKAE

FOTO OWCE, matki z małymi, 10 sztuk Taniol - 300 zł/szt. Kamienna Góra, tel. 75/645-46-56, 669/46-54-67 I139RAEN

OWCE, sprzedam jagnięta ze stycznia lego roku Tryczki - 250 zł, owieczki - 300 zł Czarnogłowy i mieszane z berysonem - 250 zł za sztukę. Moszowice, powiat glogowski, tel. 607/57-57-06 I139RT7C

OWCE KAMERUŃSKIE, młode, odbiór czerwiec/lipiec - od 300 do 350 zł Lwówek Śląski, tel. 509/34-88-22 G139PEKC

OWCE WRZOSÓWKI, owca, jagnię i tryk - 500 zł Brzozowice, powiat namysłowski, tel. 725/29-95-08 G139NWE

OWCE WRZOSÓWKI, 3 szt. - 600 zł Łądek-Zdrój, powiat kłodzki, tel. 726/60-49-61 G139PANY

PASTUCHY ELEKTRONICZNE PATURA P-1, P-4600, P-5500, prod. niemiecki, reduktory napięcia, nowe, 3 szt. - od 300 zł, Karpacz, powiat jeleniogórski, tel. 696/87-04-48 G12ETRY

PAWIE - od 200 zł/szt. Golińsk, powiat walbrzyski, tel. 74/880-01-16 G139PKAF

FOTO PAWIE, 3-letni samiec, czarnoskrzydły, poszukuje samicy, bardzo ładny i zdrowy - 550 zł, Milonowice, tel. 667/86-47-97, 71/718-10-40 I139R7MY

PAWIE, dorodne, zdrowe, roczne samce - 150 zł, roczne samice - 200 zł, 2-letni samiec - 250 zł, 3-letni samiec z ogonem - 350 zł Zgorzelec, tel. 691/27-09-24 I139RNJR

PIÓRA GĘSIE, do zamiatania uli - 15 zł Ząbkowice Śląskie, tel. 503/92-93-60 G139TEFN

PRZYJMĘ KONIA DO STAJNI, kłosa ogrodzona - 100 zł/szt. Biały Kościół, powiat strzeziński, tel. 71/392-69-07 G139RWPY

PRZYJMĘ KONIE DO HOTELU, domek letniskowy, tereny jeździeckie - 400 zł/mies. Gryfów Śląski, powiat lwówecki, tel. 75/722-15-76 G134H9F7

PRZYJMĘ KONIE DO HOTELU - 400 zł/mies. Nowy Tomysł, tel. 667/48-86-00 G12JFHW3

PSTRĄG TĘCZOWY, źródłany oraz palia, transport żywej ryby - 16 zł Trzebiezowice, powiat kłodzki, tel. 74/814-75-50, 74/814-81-81 G137KNKM

PSZCZOLY, matki pszczoły Buczlast GZ, linia na której opieram całą ponad 100 rodzinną pasiekę, podczas zimowania rodziny zajmują 9-10 ramek wielkopolskich, na wiosnę następuje bardzo dynamiczny rozwój, który gwarantuje im 20-22 kurzenie, powiat opolski, tel. 505/95-93-22 kurzenie@onet.pl I139R4P3

SCHŁADACZ NA FERME DROBIU, dl. 150 m, 2 pompy, filtry, 11 000 zł, Prochowice, powiat legnicki, tel. 601/62-67-24 JG0292643

SPRZĘT KONNY: stare siodła, plugi, wozy drabiniaste i tablorowe - od 300 zł, Walbrzych, tel. 600/26-74-39 G134WHRC

SZCZUPAK, roczny - 24 zł/kg. Lwówek Śląski, tel. 509/34-88-22 G139PA4W

ŚWINIA maciora, na ubój, cena - 4,50 zł/kg. Chodłowo, powiat trzebnicki, tel. 500/48-17-52 G137PX3T

ŚWINIA - 6 zł/kg żywej wagi, Gieraltów, tel. 536/38-47-02 I139REYV

ŚWINIE, prosięta 7-tygodniowe - 350 zł/para. Bożków, powiat kłodzki, tel. 74/871-44-61 G139N94P

ŚWINIE, prosięta, 21 szt. - 170 zł/szt. Dzierżkowice, powiat legnicki, tel. 880/48-85-08 G1397KNA

ŚWINIE, loszki prośne - 950 zł/szt. Góra, Leszno, tel. 693/37-57-24 I139RNFA

ŚWINIE, prosięta, 12 szt. - 320 zł/para. Jordanów Śl. Śl. powiat wrocławski, tel. 71/316-10-99 G139T3A

ŚWINIE, prosięta, 100 szt. - 200 zł/szt. Kepno, tel. 607/79-11-29 G134YHLX

ŚWINIE, prosięta 8-tygodniowe, duże, białe - 350 zł/para. Kłodzko, tel. 74/868-60-57, 535/59-38-62 FG0361983

ŚWINIA na ubój - 7 zł, Krzywa, tel. 603/50-25-83 I139REMN

ŚWINIE, prosięta, wykastrowane, odrobaczone, zaszczepione - 340 zł Lasowice, powiat legnicki, tel. 697/28-43-32 I139R4RK

ŚWINIE, prosięta 7-tygodniowe, 8 szt. - 350 zł/para Lipnica, powiat średzki, tel. 71/317-33-88 G139PR9N

ŚWINIE, tuczniki - 6 zł/kg. Lutomia Dolna, powiat świdnicki, tel. 605/48-06-98 G1397FX9

ŚWINIE, prosięta, 7 szt. - 300 zł/para Lutomia Dolna, powiat świdnicki, tel. 510/70-47-44 G139P493

ŚWINIE, prosięta 8-tygodniowe 30 szt. - 150 zł/szt. Mańkowice, powiat nyski, tel. 721/58-65-01 G139P3NP

ŚWINIE, waga ok 120 kg, 8 szt., cena - 5,50 zł/kg. Namysłów, tel. 722/01-37-51 G137PXWC

ŚWINIE, tuczniki, cena - 6,50 zł/kg. Ocice, powiat bolesławiecki, tel. 697/49-70-89 G134EP4R

ŚWINIE, prosięta, 3 szt. - 350 zł Ocice, powiat bolesławiecki, tel. 697/49-70-89 G139KLPX

ŚWINIE, loszki zaproszone - 900 zł Piecowice, tel. 609/89-81-26 I139RXKN

ŚWINIE, prosięta 8-tygodniowe, 12 szt. - 320 zł/para Prochowice, powiat legnicki, tel. 721/06-15-34 G139PP9R

ŚWINIE, prosięta 9-tygodniowe, 20 szt. zaszczepione, odrobaczone, wykastrowane - 340 zł/para Prochowice, powiat lubiński, tel. 696/63-79-29, 76/843-21-44 G137P4XL

ŚWINIE, tuczniki, cena - 7,50 zł/kg. Rokitki, tel. 784/10-10-38 I139RETW

ŚWINIE, prosięta - 320 zł/para Rząsiny, powiat lwówecki, tel. 782/16-45-54 G139RFNW

ŚWINIE, prosięta, 3 szt. - 350 zł/para Świdnica, tel. 662/18-23-50 G137NNLJ

ŚWINIE, prosięta - 150 zł/szt. Świebodzice, powiat świdnicki, tel. 74/858-67-18 G137TR37

ŚWINIE, loszki, rasa biała zwisłoucha, waga około 90 kg, do hodowli - 550 zł/szt. Uciechów, powiat dzierzoniowski, tel. 725/56-58-36 G137TKFR

ŚWINIE, tuczniki, cena - 6,50 zł/kg. Wesolówka, powiat lubański, tel. 694/58-93-27 G139TKXW

ŚWINIE, prosięta 9-tygodniowe, zaszczepione - 350 zł/para Zachowice, powiat wrocławski, tel. 664/71-59-20 G139RFWR

ŚWINIE, prosięta, 6 szt. - 350 zł/para. Zakrzów, powiat średzki, tel. 607/10-29-65 G139RRWY

ŚWINIE, prosięta - 180 zł/szt. Ziębice, powiat ząbkowski, tel. 508/40-50-14 G137PWXR

ŚWINIE, 15 prosiąt miesięcznych, zaszczepione, odrobaczone, charakteryzujący się dużym przystępem masy mięśniowej - 170 zł za sztukę Żmigród, powiat trzebnicki, tel. 71/385-69-98, 660/75-25-11 pawel.sulek@vp.pl I139PK93

ŚWINIODZIK, odniedź 5-letni, maciora 3-letnia oraz maciora 3-miesięczna - 1 000 zł Złoty Słok, powiat ząbkowski, tel. 665/48-12-85 G139P4EK

ULE z pszczołami - 350 zł Oborniki Śląskie, powiat trzebnicki, tel. 692/17-91-26 G139NTH9

FOTO ULE WARSZAWSKIE TYPU „LEŻAK”, 8 uli warszawskiego typu „leżak” wraz z pszczołami w każdym ulu, ule są zrobione przez mnie, stan techniczny super, jak nowe, do uli dodaje też stożki pod ule oraz ramki i podkarmiaczki - 500 zł, Kępy, powiat jaworski, tel. 76/857-46-72 I139RTML

ULE WIELKOPOLSKIE, z pszczołami, 10 szt., ze stajkami - 190 zł/szt. Jawor, tel. 665/78-10-29, 76/729-27-98 G139RLWR

WINIE, tuczniki, rasa mięsna, waga 100-120 kg - 6 zł, Witków, powiat legnicki, tel. 793/23-54-50 I139REW3

WOLNE BOKSY DLA KONI, 2 konie - 300 zł/mies. Pięszewice, powiat dzierzoniowski, tel. 74/836-60-04 G139RWEL

WOLNE BOKSY DLA KONI lub cała stajnia, pow. pastwiska 1 50 ha, duże tereny jeździeckie, z wyżywieniem - 300 zł/mies. Prudnik, tel. 77/437-57-76, 600/23-37-98 G139NTME

ZAMIEŃNIE BYDŁO, byczki, mięsne i mieszane - na konie, bydło Niemca, powiat dzierzoniowski, tel. 508/29-21-93, 887/37-84-09 G137RTWM

ŻYWOLAPKI, do odłowu, kun, łobrzy, szczurów, lisów oraz innych drobnych drapieżników - 40 zł/szt. Prochowice, powiat legnicki, tel. 512/13-72-55, 516/90-54-73 G134FP79

ZWIERZĘTA DOMOWE

Szanowni Państwo, pragniemy poinformować, że zgodnie z najnowszą ustawą o ochronie zwierząt ogłoszenia dotyczące sprzedaży kotów i psów mogą zamieszczać tylko zarejestrowane hodowle. W przypadku braku informacji o rejestracji hodowli ogłoszenia będą zamieszczane z nagłówkiem ODDAM i bez ceny.

Zasady te nie dotyczą zwierząt urodzonych przed dniem wejścia w życie ustawy o ochronie zwierząt, tj. 1.01.2011 r.

O ZWIERZĘTACH PRAWIE WSZYSTKO, ciekawe artykuły o zwierzętach domowych, hodowlanych i dziko żyjących, zwierzęta dla ciebie, ciekawostki, porady ekspertów, wywiady, rozmaitości, forum i inne znajdziesz na naszej stronie www.zwierze.ta.autogielda.pl. Dla każdego coś interesującego. Zapraszamy. Zapamiętaj ten adres: www.przerywnik.pl lub www.zwierze.ta.autogielda.pl

AKCESORIA DO AKWARIUM, pompki, rośliny, grzałki, cena od 20 zł, Milkowice, powiat legnicki, tel. 662/20-71-71 G139PPH9

BERNEŃSKI PIĘS PASTERSKI, szczenięta, hodowla zarejestrowana - 850 zł Jerka, powiat kosciański, tel. 668/11-52-06 G139RTC3

BERNEŃSKI PIĘS PASTERSKI, szczenięta, hodowla zarejestrowana, ZHPR - 1 200 zł Węgrzy, powiat opolski, tel. 504/47-27-70 G139PC3C

BERNEŃSKI PIĘ

TOWARZYSKIE

- WYJAZDY - TANIUTKO - 503985-469 A01031403
 - 20-LATKA RUDOWŁOSA - OGNISTA! 504/729-824. A01031433
 - 40-CHAPRYWATNIE 784/814-506 A01033483
- 503/635-748 CZTERDZIEŚCIOLATKA WYJAZDY. B01032503-**
- 505/302-612 ŁADNIUTKA NASTOLATKA. A01031393

- 505/435-768 CZTERDZIEŚCIOLATKA - WYJAZDY. B01032483**
- 508/808-763 WSZYSTKO PIĘCDZIESIĘCIOLATKA. A01032793

- 509/660-375 CALODOBOWE WYJAZDY. B01032493**
- 516/934-408 SUPER BLONDYNKA A01033433
 - 791/088-966 SEXIGIRL A01033523
 - AKTYWNA 600/552-338 A01027713
 - ANAL 517/535-593 A01032823
 - ANAL, FRANCUŚKI BEZ 71/321-11-28 A01033423
 - BLISKO DWORCA 71/799-17-33 A01025753

Cennik na reklamy i moduły tekstowe w rubryce „Towarzyskie” w „Auto Gieldzie Dolnośląskiej”

W rubryce zamieszczamy reklamy, oferty pracy nocnych klubów, innych prowadzących działalność towarzysko-rozrywkową.

1. Reklama - cena za 1 cm/1 kolumna **49,20 zł + 23% VAT**
2. Reklama - cena za 1 cm/2 kolumny **100,80 zł + 23% VAT**
3. Moduły tekstowe drukiem wyróżnionym **cena za 1 słowo + 23% VAT**

- a) tekst bez grafiki, czcionka 5,3 - 6 pkt wydanie wtorkowe **5.00 zł**
 wydanie piątkowe **9.50 zł**
- b) tekst bez grafiki, ramka, czcionka 5,3 - 6 pkt wydanie wtorkowe **7.00 zł**
 wydanie piątkowe **13.50 zł**
- c) tekst bez grafiki, w kontrze, czcionka 5,3 - 6 pkt wydanie wtorkowe **7.80 zł**
 wydanie piątkowe **13.50 zł**

W tej rubryce zamieszczamy wyłącznie płatne moduły tekstowe i reklamy. Do zlecenia należy dołączyć:

- kserokopię aktualnego zaświadczenia o działalności gospodarczej i oryginał do wglądu,
- kserokopię dowodu osobistego zleceniodawcy,
- oświadczenie nt. telefonów zamieszczanych w ogłoszeniu lub reklamie o treści: „Ja niżej podpisany oświadczam, że jestem właścicielem numeru telefonu ... i wyrażam zgodę na zamieszczenie go w „Auto Gieldzie Dolnośląskiej” w rubryce „Towarzyskie”.

Redakcja zastrzega sobie prawo do odmowy zamieszczenia tekstu w rubryce bez podania przyczyn lub do przereklamowania go.

- BRUNETECKA ZGRABNIUTKA 507/589-238 A01031423
- CENTRUM 517/535-593. A01032783
- DOMÓWKA 503/756-612. A01025783
- DZIEWIĘTNASTOLATKA PRZESŁICZNA 503/746-932. A01031413
- KASIA PRYWATNIE 889/696-443. A01033493
- LESBIJECZKI 534/157-143. A01033533
- PIESZCZOSZKA 508/808-763. A01032803
- PODBUDLIWA MŁODZIUTKA KAMILA 503/689-167. A01033443
- REJTANA 8/1 C 71/344-87-06. A01025773

NIGHT CLUB

Sweet Cabaret

ZATRUDNIAMY NAJLEPIEJSZE DZIEWCZYNY WYJAZDY

tel. 889 402 402

Białym Wrocławskie ul. Słoneczna 1

- ŚLICZNA 889/048-207. A01033503
- TRZYDZIEŚCIOLATKA 600/552-338 A01027703
- ZATRUDNIĘ 506/744-988 A01025763
- ŻARLIWA PIĘCDZIESIĘCIOPAROLATKA 660/132-855. A01027683

INSTRUMENTY MUZYCZNE I SPRZĘT ESTRADOWY

- AKORDEON**, prod włoskiej, 120 basów, 9 rejestrów, stan bdb - 3.000 zł Wrocław, tel. 71/785-76-31 G139RMR4
- AKORDEON HOHNER TANGO VN**, 120 basów, 4-chorowy - 2.500 zł Legnica, tel. 607/43-11-85 G12K34KK
- AKORDEON SCHLOSSMELNEL**, z luteralem, stan bdb, 90 basowy, czarny, stan idealny, przywieziony z Niemiec - 430 zł Złotoryja, tel. 791/07-53-66 JG0301263
- AKORDEON SETTIMO SOPRANI**, prod włoskiej, 120 basów, 4-chorowy, stan idealny, z luteralem, ozdobynekiniami - 2.500 zł, Jaskółca, powiat wrocławski, tel. 794/36-70-43 G139NAMA
- AKORDEON WELTMEISTER**, 80 basów, komórzony, stan bdb, z luteralem - 750 zł, Bolesławiec, tel. 889/41-24-92 G134Y44F
- AKORDEON WELTMEISTER SERINO**, 80 basów, 5/3 rejestry, komórzony, stan idealny - 1.400 zł, Jelenia Góra, tel. 609/17-15-66 G139PCJ7
- AKORDEON WELTMEISTER CAPRI**, 120 basów, stan idealny - 2.050 zł Opole, tel. 880/68-88-92 G134L9PJ
- AKORDEON WELTMEISTER STELLA**, 120 basów, mało używany - 1.200 zł Żary, tel. 696/11-44-93 G137TRRL
- FORTEPIAN**, czarny - 3.500 zł Nysa, tel. 889/98-06-92 G139N9TM
- GITARA BASOWA**, 4-strunowa, mało używana, jak nowa, stan bdb - 300 zł saksofon tonerowy, stan bdb - 800 zł Złotoryja, tel. 791/07-53-66 JG0301273

GŁOSNIK DO AKORDEONU VERMONA - 500 zł Wrocław, tel. 71/336-42-02 G137W3NL

KEYBOARD GEM, oryginalny, stacja dysków, wyświetlacz - 800 zł Złotoryja, tel. 791/07-53-66 JG0741192

KEYBOARD ROLANDEXR-7, stacja dysków USB, powkrowiec - 1.950 zł Legnica, tel. 607/43-11-85 G12K34KH

KEYBOARD SOLTON + program muzyczny i statyw - 1.000 zł Wilków, powiat złotowski, tel. 691/96-99-14 G1397FA4

KEYBOARD YAMAHA 295 elektr - 2.000 zł Wrocław, tel. 71/336-42-02 GIUPLREH

KEYBOARD YAMAHA PSR-295 - 900 zł Wrocław, tel. 797/59-58-17 G134KCYD

KUPIĘ AKORDEON, może być uszkodzony lub do naprawy, Jaskółca, powiat wrocławski, tel. 794/36-70-43 G139RN7R

KUPIĘ AKORDEON Kąty Wrocławskie, tel. 504/58-70-92 G13MNMC

PERKUSJA, duży zestaw, kompletna, spraw. z Niemiec, stan idealny - 630 zł Złotoryja, tel. 791/07-53-66 JG0137953

PIANINO - 1.500 zł Wrocław, tel. 664/81-46-71, 71/326-02-99 G129RETF

PIANINO CALISIA - 700 zł Jelenia Góra, tel. 607/05-58-42 G139749K

POWER MIKSER ZECK PD8, 2x300 W - 1.200 zł Wołów, tel. 71/389-43-83 G139TECH

MAGIEL, drewniany, na korbe, oryginalny - 600 zł Osia, powiat bolesławiecki, tel. 607/09-68-54 G1397FF94

MASZYNA DO SZYCIA SINGER, drewniana obudowa, ze stolikiem - 350 zł Brzeg, tel. 887/14-04-63 G139FP4T

FOTO MASZYNA DO SZYCIA, do skór, plan-dek itp., ręczna, na korbe, sprawną - 350 zł Wrocław, tel. 604/56-89-26 I139NME7

MEBLE ROKOKO - 2.900 zł Syców, powiat oleśnicki, tel. 62/785-29-70 727/22-43-63 G139TEAN

MŁOCARNIA WARMIANA, z prasą, konna - 2.000 zł powiat jarociński, tel. 0695/42-89-58

MONETA, 2 zł, Euro 2012 r., nowa - 10 zł/szt, Wrocław, tel. 691/20-93-74 G12HTCAR

MONETA SREBRNA, 20 zł, Euro 2012 r., nowa, w opakowaniu - 250 zł/szt Wrocław, tel. 691/20-93-74 G12HTCAX

MONETY, kolekcjonerskie, 10 i 20 zł z 2002-2010 r., z PRL i przedwojenne polskie + wolne miasto Gdańsk, znaczki polskie, DDR, NRD i inne, zegary wiszące współczesny - 80 zł do negocjacji. Kowary, powiat jeleniogórski, tel. 603/23-76-44 JG0177473

MONETY SREBRNE, 4 szt po 10 zł, Euro 2012 r., nowe, w pięknym etui, z certyfikatem - 750 zł/kpl, Wrocław, tel. 691/20-93-74 G12HTC7

OBRAZ OLEJNY, z 1934 r. - 150 zł Świebodzice, powiat świdnicki, tel. 791/35-38-22 G1373MR4

PASZPORT FRANCISZKA JOZEFA Z 1910 R., wydany do USA + wiza amerykańska wydana w 1910 r. w Nowym Jorku oraz bilet na linie Hamburg-USA (wydany w Krakowie), z 1911 r. - 5.000 zł Nysa, tel. 77/433-42-81 G11HFFPA

PORTALE Z PIASKOWCA, inne elementy - od 50 zł/szt. Świeradów-Zdrój, powiat lubański, tel. 669/48-06-69 G137AA9H

SIEDLISKO PONIEMIECKIE, w Dolinie Baryczy z całym wyposażeniem oraz dwoma działkami budowlanymi + sprzedaż miliońskimi antyków i staroci - 285 000 zł lub zamieszkanie we Wrocławiu Wrocław, tel. 691/73-24-50 JG0371753

SKLEP FILATELISTYCZNO-NUMIZMATYCZNY, Legnica, ul. Dziennikarska 1. Kupno - sprzedaż monet, banknotów, znaczków, starych widokówek, odznacz. W sprzedaje także akcesoria kolekcjonerskie. Tel. 605/68-33-76, 76/721-79-05 W01017182

STOJAK POD CHOINKĘ, szer 50 cm, żelwny, z amort. gąsienicowymi napisy - 700 zł Brzeg, tel. 500/50-11-00 G137RFXP

FOTO STOLIK DO MASZYNY DO SZYCIA SINGER - 250 zł Brzeg, tel. 609/19-27-39 I139R4NW

STÓŁ, przedwojenny, na 24 osoby - 2.400 zł Drohobycz, powiat oleśnicki, tel. 62/785-14-60 G139KLCW

TELEFON, wiszący, z 2 słuchawkami, nakręcanymi palcem, na wzór przedwojennego, drewniany - 100 zł Świebodzice, powiat świdnicki, tel. 791/35-38-22 G1373MRA

WIALNIA DO ZBOŻA, poniemiecka, 100-letnia, stan bdb - 2.500 zł Środa Śląska, tel. 724/17-29-48 G13JUNN

WÓZ KONNY, drewniany - 2.000 zł Dąbrowa, powiat oleśnicki, tel. 71/314-85-32 G139PKPP

ZEGARY, sprzedaż kolekcji, stojące, wiszące i naręczne, wszystkie sprawne po konserwacji - 500-2500 zł oraz złota Omega - 7.000 zł. Stanowice, powiat świdnicki, tel. 601/77-14-73, 601/77-19-65 G139PCER

ZNAZKI POCZTOWE, w sprzedaży polskie, stemplowane, kompletne roczniki 1970, 1971, 1972, 1980, 1981, 1982, 1983, 1984, 1985, 1986, 1987, 1988, 1989, 1990, 1991, 1992, 1993, 1994, 1995, 2010 oraz niekompletne 1964, 1965, 1966, 1968, 1969, za 90% ceny katalogowej - 1.000 zł Olawa, tel. 504/92-49-51, 71/303-38-51 G127WLP

ANTYKI, NUMIZMATY, FILATELISTYKA

ABSOLUTNIE KUPIMY MONETY SKLEP KOLEKCJONER WROCLAW, hurt, detal, kupno-sprzedaz-zamiana, wycena, monety i nie tylko, wszelkie akcesoria kolekcjonerskie, katalogi, albumy, klasery, kapsle, holdery i inne. Czynne pon.-pt, w godz. 10-18, sobota w godz. 10-14 Wrocław, ul. Łęczycka 19. Tel. 71/359-16-59 W01001482

BIELIZNIARKA, prod niemieckiej, sosnowa - 550 zł Dzierżonów, tel. 785/72-64-10 G134X3MA

KORYTA KAMIENNE - 1.000 zł Kostomoty, powiat średzki, tel. 695/48-42-22 G139N77Y

KORYTA KAMIENNE i baseny, cena od 200 zł/szt. Ząbkowice Śląskie, tel. 536/89-35-72 G139KLPX

KUCHNIA POLOWA, z 1952 r., stan idealny, 4 koły - 3.500 zł Legnica, tel. 601/82-48-01 G1347EMH

KUPIĘ ANTKI, komody, szafy, stare meble, biurka, bielizniarki, korta z piaskowca i płytek oraz renowacja starych mebli. Kłodzko, tel. 883/27-74-32 JG11413692

KUPIĘ ANTYKI, stare meble, komody, szafy, biurka, bielizniarki, koryta, płytki z piaskowca - również renowacja mebli. Kłodzko, tel. 883/27-74-32 FG0373683

KUPIĘ ANTYKI, monety, figurki z porcelany, zegary, obrazy, militaria, meble, zdjęcia, zabawki, tablice reklamowe, widokówki i inne. Strzegom, powiat świdnicki, tel. 604/70-10-52 GG9R9CJM

KUPIĘ ANTYKI wyroby ze srebra i złota, odznaczania, kukielnie, zegarki kieszonkowe, obrazy, kalatry, konna, inne. Wrocław, tel. 71/327-85-34, 885/73-77-53 GG9RX47K

KUPIĘ BRON PALNA, od 1849 r. oraz broni białą, szablę, bagnety i inne. Wrocław, tel. 71/327-85-34, 885/73-77-53 GG9RX47P

KUPIĘ FIGURY DREWNIANE malowane, mogą być uszkodzone, porcelanę i katarynki. Wrocław, tel. 71/327-85-34, 885/73-77-53 GG94374CA

KUPIĘ MONETY, absolutnie wszystkie, polskie i zagraniczne, PRL, obiegowe, srebrne, złote, D Feniks, 4, pietro, Wrocław, Rynek Wrocław, tel. 725/40-06-00 JG0063443

KUPIĘ MONETY, kolekcjonerskie i okolicznościowe. Łoźna, powiat wrocławski, tel. 668/99-13-50 G139RMWN

KUPIĘ RÓŻNE monety, znaczki wyroby ze srebra, złota, odznaczania, meble, zegarki, obrazy, zegary, literaturę oraz różne staroci. Wrocław, tel. 697/97-74-99 JG0171123

KUPIĘ ZEGARY oraz narzędzia zegarmistrzowskie i całe wyposażenie zakładu. Lubin, tel. 510/02-59-70 GI1J7KHA

RÓŻNE

AKCESORIA DZIECIĘCE wózek trekkingowy, 3-kołowy, aluminiowy, prod niemieckiej - 150 zł, fotelik samochodowy, nosidełko Ramati od 0 do 15 kg - 80 zł, Wrocław, tel. 601/73-30-21 G12H93NA

BEZKA, na wodę, ocynkownicza, poj. 800 l - 250 zł, Rozłoka, powiat świdnicki, tel. 783/23-58-07 G139RFXW

BEZKA, na wodę, poj. 3500 l, na kołach 20", techn. sprawną - 2.500 zł Strzegom, powiat świdnicki, tel. 721/94-77-11 G139RMNX

BEZKA METALOWA, ocynkownicza, poj. 1000 l, zawór spustowy - 250 zł Olszyna, powiat lubański, tel. 500/11-10-69 G139PKHE

FOTO BEZKA PLASTIKOWA po artykułach spożywczych, poj. 220 l, nadaje się na wodę, paszę, ziarno, studzienki itp. stan bdb - 60 zł za sztukę. Brzeg, tel. 609/19-27-39 I139RAMF

BEZKA PLASTIKOWA, poj. 10000 l, stan db - 17 000 zł Raciborzec Dolny, powiat bolesławiecki, tel. 75/738-97-88 i 16/61-27-25 G12JW73N

BRYCZKA KONNA, do remontu, 2 szt., cena 800 zł i 1100 zł Polkowice, tel. 696/69-06-48 JG0301313

BRYCZKA KONNA - 1.300 zł Cieszków, powiat zielonogórski, tel. 608/89-77-78 G139RMWH

BRYCZKA KONNA - 8.000 zł Dzierżonów, tel. 507/19-19-65 G13HNHE

BRYCZKA KONNA - 3.000 zł Marcini, powiat ostrzeszowski, tel. 663/22-67-92 po godz. 15 62/731-68-59 G13JA3L

BRYCZKA KONNA HANDLARKA - 1.800 zł Milicz, tel. 509/57-67-52 G137RF4A

BRYCZKA KONNA, 16-osobowa, z dachem, hamulce na 4 koła - 4.500 zł Nowogrodzice, powiat bolesławiecki, tel. 794/54-36-39 G134XX3X

BRYCZKA KONNA, na gumowych kołach, sprawną, elegancką - 2.500 zł Pieszyce, powiat dzierzoniowski, tel. 74/836-60-04 G139RWEH

BRYCZKA KONNA, na gumowych kołach oraz urządza na parę koni - 5.000 zł Rogów Sobótki, powiat wrocławski, tel. 71/316-26-66, 507/22-58-90 GI0XW7W

BRYCZKA KONNA VICTORIA, na drewnianych kołach - 7.500 zł Świdnica, tel. 882/48-99-60 G137R3LM

BRYKIET DRZEWNY (dąb, buk) opalowy, do kominków, CO, kaloryfery, piekarni itp. paczka 12 kostek - 7,5 zł/szt., 960 kostek, europaleta, transport, rozładunek, drewno kominkowe - od 170 zł/m³, różne gatunki, pellet (8") - 780 zł, ogoszkoszek - 725 zł/szt, orzech 1 - 725 zł/szt. Pęgów, powiat trzebnicki, tel. 71/310-76-66, 500/00-90-36 kanpol2@home.pl JG2526901

BRYKIET ZE SŁOMY, w workach po 30 kg - 13 zł/worek. Pobil, powiat górowski, tel. 65/543-83-12, 883/41-30-24 G12FTANA

BUTELKI PO PIWIE, 0,5 l, 1000 szt., cena - 0,25 zł/szt. Środa Śląska, tel. 885/17-64-63 G139TKHP

BUTY MĘSKIE, trzewiki robocze, rozm. 12, 13 - 60 zł para Wrocław, tel. 693/58-05-28, 601/93-45-46, 607/53-72-14 G134X37Y

CZASOPISMO „MOTOR”, roczniki 2008-2012 - 40 zł/rök Środa Śląska, tel. 71/317-57-43 G1397KVC

DRES ADIDAS, rozm. XL, kolor czarny - 120 zł Wrocław, tel. 504/59-32-53 G137974K

DREWNO KOMINKOWE brzoza - 170 zł olcha - 180 zł dąb - 190 zł, mix - buk + jesion + dąb, cena 185 zł, grab - 200 zł, jesion, buk - 200 zł, drewno pakowane po 1 m³, na paletach, transport z HDS, tel. 71/310-76-66, 500/00-90-36 JG1268892

DREWNO KOMINKOWE, liściaste, mieszane, buk, jawor, brzoza, jesion, pocięte, porąbane, dl. 40 cm, sezonowane 1 rok, suche - 80 zł/m³ b., cena z dowozem do klienta Kłodzko, tel. 603/74-97-93 JG0972592

DREWNO KOMINKOWE, od 110 zł do 160 zł, dąb, brzoza, olcha, sosna, Prochowice, powiat legnicki, tel. 601/62-67-24 JG0292633

DREWNO KOMINKOWE - 180 zł/m³ Brzeg Dolny, powiat wrocławski, tel. 663/62-94-90 G139PPE7

DREWNO KOMINKOWE, dębowe, bukowe, brzożowe, pocięte i porąbane, cena od 160 do 180 zł/m³. Bukowice, powiat milicki, tel. 667/25-65-60 G134F9HC

DREWNO KOMINKOWE, dębowe - 200 zł/m³, brzoza i olcha - 170 zł/m³, sosna i świerk - 130 zł/m³, Legnica, tel. 506/15-59-18 FG3050201

FOTO DREWNO KOMINKOWE, liściaste, grab, buk, dąb, brzoza, jesion, pocięte, iglaste: sosna, świerk, drewno pocięte i porąbane na szczyapy o dl. 30-40 cm sezonowane 12 miesięcy, gwarancja legalności, szybka realizacja zamówień - 140 zł transport gratis. Lubin, tel. 723/58-32-34 I139PAMW

FOTO DREWNO KOMINKOWE, grab, buk, dąb, brzoza, jesion, akacja, jawor, klon, z lasów państwowych, sezonowane 10-15 mies., na życzenie klientów wystawiamy fakturę, transport gratis, szybka realizacja zamówień - 140 zł od Milicz, tel. 783/24-44-37 I139N3M3

FOTO DREWNO KOMINKOWE, od 110 zł/m³ Nysa, tel. 510/14-53-59 GI2WJMN

FOTO DREWNO KOMINKOWE, z lasów państwowych, w asortymentach S2A, S2B, WO i WD, pocięte i polupane w kłoci o wymiarach 30 cm, 40 cm lub inny wymiar na życzenie, grab, buk, dąb, brzoza, jesion - 140 zł transport od 2 m³ gratis. Olawa, tel. 532/42-89-88 I139N3LW

DREWNO KOMINKOWE - od 110 zł/m³ Nysa, tel. 510/14-53-59 GI2WJMN

FOTO DREWNO KOMINKOWE, z lasów państwowych, w asortymentach S2A, S2B, WO i WD, pocięte i polupane w kłoci o wymiarach 30 cm, 40 cm lub inny wymiar na życzenie, grab, buk, dąb, brzoza, jesion - 140 zł transport od 2 m³ gratis. Olawa, tel. 532/42-89-88 I139N3LW

DREWNO KOMINKOWE, od 110 zł/m³ Nysa, tel. 510/14-53-59 GI2WJMN

FOTO DREWNO KOMINKOWE, z lasów państwowych, w asortymentach S2A, S2B, WO i WD, pocięte i polupane w kłoci o wymiarach 30 cm, 40 cm lub inny wymiar na życzenie, grab, buk, dąb, brzoza, jesion - 140 zł transport od 2 m³ gratis. Olawa, tel. 532/42-89-88 I139N3LW

DREWNO KOMINKOWE, od 110 zł/m³ Nysa, tel. 510/14-53-59 GI2WJMN

</

TKANINA MEBLOWA, tapicerska, obiciowa, 3000 m b, chętnie w całości - 15 000 zł Kępno, tel. 502/22-57-30 G12HHLA4

TYTON, 30 zł/200 g, 50 zł/105 kg, 90 zł/1 kg, do 5 kg - 1 kg gratis! 10+3 kg gratis! Dostawa zamówienia Wrocław i okolice, kupień - cały kraj 24h! Mieszkańki słabe lub mocne, odpowiednia wilgotność, bez zanieczyszczeń, możliwość sprawdzenia, dostawa w dniu zamówienia! Wrocław, tel. 72/166-46-26 JG0167333

UBRANKA DLA DZIEWCZYŃKI, mało używane, rozmiar od 62 do 74, firmowe, Disney, w całości, 2 worki po 120 l - 250 zł, możliwość wysłania zdjęć. Wrocław, tel. 502/45-11-19 G139KMWV

WAGON KOLEJOWY, mały - 1 400 zł. Tel. 72/166-56-28, 722/33-35-40 JG0299713

WĘGIEL - ODSIEW do 9 mm, luzem - 250 zł/t, w workach po 25 kg - 350 zł/t Kamienna Góra, tel. 606/99-68-09 G139TKR4

WORKI BIG-BAG - 12 zł/szt Miłecz, tel. 600/62-72-52 G139TCRX

WÓZEK DZIECIĘCY COLETO AUSTIN 3, 3-funkcyjny, pompowane koła, alumina, stan bdb, kolory selektywno-czarny - 450 zł Polkowice, tel. 695/81-17-75 G139PKW7

WÓZEK DZIECIĘCY INGLESINA, spacerówka, kolor różowy, z funkcją spania, stan idealny - 220 zł Wrocław, tel. 695/04-04-90 G139PKWV

WÓZEK DZIECIĘCY - 500 zł. Wrocław, tel. 71/336-42-02 G134LEWA

WÓZEK DZIECIĘCY, gondola + spacerowy, stan bdb, kolory brązowo-kremowy - 500 zł Wrocław, tel. 605/06-62-74 G139T3TT

ZBIORNIK, na wodę, poj. 1000 l, w koszu - 180 zł Rawicz, tel. 603/07-92-08 G139KLMN

ZBIORNIK METALOWY, ocykowany, poj. 2200 l, na płozach, zawór spustowy - 1 500 zł. Góra, tel. 795/60-23-86 G134KEEF

ZBIORNIK METALOWY, poj. 20000 l - 4.100 zł Nysa, tel. 604/09-23-34 G139N9NV

ZBIORNIK PLASTIKOWY, na palecie, w koszu, poj. 1000 l - 120 zł Prudnik, tel. 72/102-23-19 G12JHNNK

ZBIORNIK PLASTIKOWY, poj. 1000 l, na stoleżu, stan bdb - 190 zł Żorawina, powiat wrocławski, tel. 664/78-55-61 G12HEAER

ZBIORNIK STALOWY, poj. 4,5 m³ - 3 800 zł Strzegom, powiat świdnicki, tel. 607/18-33-33 G137WCCT

ZBIORNIKI PLASTIKOWE, na palecie, poj. 1000 l - 200 zł/szt. Bolkow, powiat jaworski, tel. 500/84-69-38 G139RFHW

ZBIORNIKI PLASTIKOWE, poj. 1000 l, na palecie, w stoleżu, czyste, stan bdb - 230 zł/szt. Legnica, tel. 609/30-96-66 G1379XK3

ZBIORNIKI PLASTIKOWE, na olej, szambo, wodę, poj. 1500 l, 5 szt. - 300 zł/szt. Ścinawa, powiat lubiński, tel. 660/91-74-28 G12HXMKJ

ZBIORNIKI PLASTIKOWE, poj. 1000 l, w koszu metalowym - 200 zł/szt. Żmigrod, powiat trzebnicki, tel. 889/22-20-36 G1397EMY

FOTOPTYKA

APARAT CYFROWY OLYMPUS MJU 740, zoom optyczny x5 (cyfrowy x5,6), 17 megapikseli, wyświetlacz LCD 25" wbudowana lampa błyskowa, nagrywanie filmów, balans białej, zdjęcia sekwencyjne, tryb makro, ładowarka, karta pamięci, przewód do komputera, pudełko, pokrowiec na ramie - 115 zł, możliwość wysyłki + 10 zł. Wrocław, tel. 531/28-76-53 G12FRK9X

KUPIE APARAT NIKON, lustrzanka. Wrocław, tel. 693/50-78-66 G1397EFL

OBIEKTYW TAMRON AF 28-80 mm, f. 3,5-5,6, nieużywany - 200 zł Wrocław, tel. 71/372-67-62 G139RRTP

WYPOSAŻENIE BIUR, MIESZKANÓW, SKLEPÓW I GASTRONOMII

ALARM, na dom, hurtownie - 300 zł Wolczyn, powiat kłobucki, tel. 516/62-13-63 G139NJKT

BIURKO gabinetowe, wysoki polysk, 3 szuflady, stan bdb - 200 zł Wrocław, tel. 660/93-80-74 G139T44E

BOJLER, z grzałką - 350 zł. Legnica, tel. 512/13-79-73 G134YJTC

BOJLER, c.o., poj. 80 l, z podwójną węzownicą - 250 zł Szczawin, powiat strzebiński, tel. 603/61-39-67 G139PPJK

BOJLER, c.o., poj. 120 l, na gwarancji - 300 zł Świdnica, tel. 607/81-40-99 G139TKWV

BOJLER ELEKTRYCZNY, poj. 80 l z stali kwasoodpornej - 250 zł Jelenia Góra, tel. 606/59-61-63 G12KFJR4

BOJLER ELEKTRYCZNY, z węzownicą, poj. 120 l - 200 zł Wilczyce, powiat wrocławski, tel. 71/399-08-55 G139NTL3

BOJLER ELEKTRYCZNY, poj. 100 l - 190 zł Wrocław, tel. 667/97-66-18 G139TKAF

BOJLER GAZOWY JUNKERS, używany 1 rok - 500 zł Świdnica, tel. 607/81-10-99 G139TKWC

CZĘŚCI DO WAGI, poziomie oczkowe szklane - 10 zł/szt. Świdnica, tel. 74/853-62-65, 605/60-80-12 G12EJXL7

DESKA DO PRASOWANIA - 35 zł Bierutów, powiat oleśnicki, tel. 71/315-62-85 G139NWCP

DYWAN welny wamy 190x290 cm - 150 zł Wrocław, tel. 512/36-02-37 G137PEHW

FRYTKOWNICA 2-komorowa, stojąca, elektryczna - 800 zł Środa Śląska, tel. 500/84-41-43 G139TCTR

GARNEK aluminiowy, poj. 100 l - 330 zł Niedzwiedź, powiat ząbkowski, tel. 660/04-11-45 G12JYKCR

GARNEK aluminiowy, poj. 100 l, nowy - 280 zł Prudnik, tel. 77/437-57-66, 600/23-37-98 G139NTLT

GARNKI HERMANN MILLER, zestaw 28 części Earth HM-CW6218 - 4 500 zł Wrocław, tel. 886/42-77-17 G139TC3N

GRZEJNIK TERMA, drabinkowy, kolor srebrny, wym. 540x820 cm - 420 zł Wrocław, tel. 695/04-04-90 G139PKNY

GRZEJNIK, używane, sprow. z Niemiec, różne rozmiary - 150 zł/m w Strzegom, powiat świdnicki, tel. 503/03-82-75 G139RTJA

KASA PANCERNA, wym. 150x50x50 cm, prod. polskiej, 2-komorowa, waga 400 kg - 1 000 zł Złotoryja, tel. 602/52-32-44 G139PARP

KLIMATYZATOR - 500 zł Wrocław, tel. 662/77-79-01 G1379RTF

KŁOC RZECZNIK, prod. niemieckiej, solidny - 250 zł Strzelin, tel. 884/67-85-73, 782/77-80-05 G137AATX

KOMODY, 2 szt., na wysoki polysk, szer. 45 cm, wys. 80 cm - 100 zł/szt. Bierutów, powiat oleśnicki, tel. 79/71-41-48 G1373LJ

KOMPLET WYPOCZYNKOWY, brązowa skórzana tap., kanapa 3-osobowa, 2 fotele 1-osobowe, stelaż dębowy, stan bdb - 2 800 zł. Długoleka, powiat wrocławski, tel. 532/58-77-56 G12KA7W3

KOSTKARKA DO LODU SCOTSMANN ACM-45, gastronomiczna, wydajność 30 kg/24 godz. - 1 550 zł Jelca, powiat miechowski, tel. 792/01-63-23 G12HMMW3

KRAJALNICA BIZERBA A330, profesjonalna używana, kpl. automat, z funkcją odkładania na półmiski i w słupkę zasilenie 200/380 V, 2 1/1 2 A, 50 Hz, 710 kW, wym. 64x52x52 cm, stan db - 4 305 zł brutto, wystawiamy faktury VAT. Tel. 71/341-66-33, 71/341-65-63 / fax, 502/59-30-82 JG1309822

KRAJALNICA DO WĘDLIN, prod. włoskiej średnica 250 mm - 300 zł Jaworzyna Śląska, powiat świdnicki, tel. 606/89-04-53 G137TKRA

KREDENS KUCHENNY - 350 zł. Bolesławiec, tel. 888/89-22-33 G139NCYL

KREDENS POKOJOWY, niskiego typu, na wysoki polysk - 150 zł Bierutów, powiat oleśnicki, tel. 71/315-62-85 G137NPWC

KRZESŁA, używane - 10 zł/szt. Wrocław, tel. 71/336-42-02 G139TKJK

KRZESŁA BAROWE, 11 szt., mocne - 20 zł/szt. Olawa, tel. 605/97-02-22 G139KLTHT

KSEROKOPIARKA PIONIER, 1-rzędowa, na walek - 700 zł. Wilczyce, powiat wrocławski, tel. 607/49-88-20 G139AHYJ

KUCHENKA ELEKTRYCZNA, gastronomiczna, 4-palnikowa dl. 80 cm, wys. 88 cm, szer. 60 cm, używana, z piekarnikiem, nierdzewna - 1 800 zł Głogów, tel. 667/15-37-84 G139PCMK

KUCHENKA ELEKTRYCZNA 4 płyty + piekarnik, wym. 50x60x80 cm, brązowa - 220 zł Jaszów, powiat brzeski, tel. 77431-23-77, 515/60-35-55 G137NTN7

KUCHENKA ELEKTRYCZNA, stan bdb, piekarnik, 4-palnikowa - 100 zł Jawor, tel. 691/93-04-69 G139RHAM

KUCHENKA GAZOWA, 4-palnikowa, stan bdb - 100 zł Kobyrycze, powiat wrocławski, tel. 71/311-81-53 G139RFFC

KUCHENKI ELEKTRYCZNE, z piekarnikiem, prod. zach., wolno stojące oraz do zabudowy, na gwarancji, stan idealny - 400 zł Oborniki Śląskie, powiat trzebnicki, tel. 71/310-96-60 do godz. 14, 608/02-25-54 GG9XJYCW

KUPIE BOJLER ELEKTRYCZNY, z węzownicą, poj. 80 l w 100 l Jelca-Laskowice, powiat olawski, tel. 883/07-97-29 G137TPXF

KUPIE LODÓWKĘ, wys. 140 cm, techn. sprawną w cenie do 100 zł Wrocław, tel. 662/79-78-69 G139RFFY

KUPIE STÓŁ POKOJOWY, z 6 krzesłami, nowy lub używany, w db stanie oraz biurko młodzieżowe, pokojowe Wrocław, tel. 530/93-54-39 G134FJXR

KUPIE WYPOSAŻENIE GASTRONOMII, komis gastronomiczny w Jeleniej Górze pomoże Ci kupić i sprzedać każdy sprzęt Jelenia Góra, tel. 603/84-77-86, 75/55-17-97, L01012253

KUPIE WYPOSAŻENIE SKLEPU SPOŻYWCZEGO lady chłodnicze, regaly chłodnicze, witrny chłodnicze, zamrażarki, spręż, może być niesprawną technicznie. Wrocław, tel. 501/04-53-38 JG1286012

LAMPA, wys. 150 cm, z mosiądzu - 150 zł. Chocianów, powiat polkowicki, tel. 508/52-26-66 G12FHHKY

LODÓWKA POLAR 5250 - 70 zł Wrocław, tel. 500/22-93-68, 71/346-54-71 G139RFHM

LODÓWKA RED BULL - 300 zł Olawa, tel. 605/97-02-22 G139KLRH

LODÓWKA SEG - 150 zł Bolesławiec, tel. 888/89-22-33 G139NCYK

LODÓWKOZAMRAZARKA, dodatkowo odkurzac, możł. transport - 150 zł Wrocław, tel. 791/74-72-11 G137PE44

LODÓWKOZAMRAZARKA ARDO, wym. 142x54x53 cm, kolor biały - 250 zł Wrocław, tel. 665/77-71-59 G134FYLR

LODÓWKOZAMRAZARKA BOSCH - 350 zł Kłodzko, tel. 888/03-58-80 G10NXTXK

LODÓWKOZAMRAZARKA POLAR, używana + pralka gralris - 200 zł Wrocław, tel. 503/09-23-72 G139KLMR

LODÓWKOZAMRAZARKI, używane, na gwarancji, białe i inox, cena od 200 do 1 600 zł/szt. Jelca-Laskowice, powiat olawski, tel. 792/01-63-23 G10TAF4F

LODÓWKOZAMRAZARKI, nowe, prod. zach., wolno stojące oraz do zabudowy, na gwarancji, stan idealny - 400 zł Oborniki Śląskie, powiat trzebnicki, tel. 71/310-96-60 do godz. 14, 608/02-25-54 GG9JMMKW

LUSTRO, oprawa skórzana - 20 zł Wrocław, tel. 883/53-49-42 G139PL3K

LAWA - 200 zł Wrocław, tel. 71/782-09-27 G12JWXPJ

LAWOSTÓL, blat z kafelek, wym. 71x91 cm - 100 zł Bierutów, powiat oleśnicki, tel. 794/96-47-89 G137PX4Y

LAWOSTÓL, drewniany - 130 zł Wrocław, tel. 512/36-02-37 G137PEHX

ŁÓŻKA 10 szt. + kolda, poduszka i pościel - 300 zł/kpl. Wrocław, tel. 797/59-58-17 G139NE3E

ŁÓŻKO DO SYPIALNI, sosnowe, z materacem, wym. 120x200 cm + 2 szafki nocne - 500 zł Wrocław, tel. 660/93-80-74 G139T44H

ŁÓŻKO POLOWE, 1-osobowe materac, stan bdb - 110 zł Kłodzko, tel. 888/03-58-80 GG9RHNNK

MASZYNA DO MIĘSA WILK BIZERBA 21, wym. podstawy 30x20x47 cm, wym. pojemnika na mięso 46x36 5 cm, nowe sito 4 5 mm oraz noż 400 V - 4 28 zł brutto, wystawiamy faktury VAT. Tel. 71/341-66-33, 71/341-65-63 / fax, 502/59-30-82 JG1309902

MASZYNA DO SZYCIA ROTAK - 60 zł Niedzwiedź, powiat ząbkowski, tel. 505/10-77-45 G12HWEVY

MASZYNA DO SZYCIA LUCZNIK, wieloczynnościowa, stan idealny - 150 zł Wrocław, tel. 791/48-38-88 G12FRT3P

MASZYNIKA DO MIĘSA, elektryczna, z motoreduktorem, 380 V, nowa, nieużywana - 800 zł, stan dobry, krosniński, tel. 68/359-37-41, 510/25-01-41 G139N7XK

MASZYNIKA DO MIĘSA ZELMER, elektryczna - 250 zł Wrocław, tel. 725/73-82-75 G137RARJ

MATERAC, wym. 77x184 cm - 35 zł Bierutów, powiat oleśnicki, tel. 794/96-47-89 G137PX73

MEBLE DO KWACIARNI - 5 500 zł Wrocław, tel. 607/57-47-56 G12JXK7F

MEBLE DO SYPIALNI, w kolorze białym, łóżko szer. 180 cm (bez materaca), komoda, szafka, lustro - 500 zł Wrocław, tel. 888/03-32-27 FG0356143

FOTO MEBLE DZIECIĘCE VOX, styl plażowy Marsylia, cena sklepowe - 3500 zł, stan b, oryginalne, budzące zadróżkę, komplet: szafa, komoda, regał, łóżko, półka wisząca, od razu do użytkowania, nie czeka! Zdjęcia przesyła na mail - 1 200 zł do negocjacji. Jelenia Góra, tel. 665/64-16-13 I139PT7L

MEBLE DZIECIĘCE, wym. 2,8x2 m, kolor olcha, stan db - 250 zł Legnica, tel. 889/83-86-09 G134KXWY

MEBLE POKOJOWE, czarno-białe - 300 zł Bierutów, powiat oleśnicki, tel. 71/315-62-85 G137AHFC

MEBLE POKOJOWE, wym. 2,10 m szer. 3,60 m - 400 zł Mirosławice, powiat wrocławski, tel. 71/390-91-26 G12FHTRW

MEBLE POKOJOWE i kuchenne, sprow. z Niemiec, cena od 200 zł/szt. Niedzwiedź, powiat legnicki, tel. 76/818-68-35, 600/81-83-10 G10C9NT7

MEBLE POKOJOWE, segment, wys. 240 cm, szafa, pomocnicji półki - 250 zł Wrocław, tel. 660/93-80-74 G139T44F

MEBLE SKLEPOWE, 3 szt. - 2 000 zł Namysłów, tel. 601/89-82-81 G1373NAC

MEBLE WYPOCZYNKOWE, wersalka + 2 fotele, kolor miodowy, kwiaty haftowane na welurze, wykończone na stary styl - 700 zł Warta Bolesławiecka, tel. 606/97-16-30 G139KMKK

MIESZANKI DO CZEKOLADY, 2 szt. - 1 100 zł Radwanice, powiat polkowicki, tel. 606/96-14-49 G12EFMKY

MIESZARKA DO FARSZU, mięsa, nowa, poj. 50 l, z 2011 r., zasilenie 400 V, zintegrowana osłona, ze stali nierdzewnej, wym. 64x43x75 cm - 5 412 zł brutto, wystawiamy faktury VAT. Tel. 71/341-66-33, 71/341-65-63 / fax, 502/59-30-82 JG1309982

NADZIEWARKA DO KIELBAS MESLA M15, ręczna, poj. 6 l, nowa, cylinder, podstawa, lejki i nakrętka ze stali nierdzewnej, średnica 12 18, 24, 32 mm korpus ze stali i z żeliwa, malowany proszkowo, przekładnia ocykwanowa, 1łok ze stali nierdzewnej z uszczelką i zaworkiem odpowietrzającym, cena - 1 847 46 zł brutto, wystawiamy faktury VAT. Tel. 71/341-66-33, 71/341-65-63 / fax, 502/59-30-82 JG1309982

NADZIEWARKA DO KIELBAS CATERINA, poj. 25 l, nowa - 4 900 zł netto. Tel. 601/73-83-51 JG1441002

OBIERACZKI DO ZIEMNIAKÓW, elektryczne - 110 zł/szt Wrocław, tel. 511/42-99-30 G139PPXX

KOMIS URZĄDZEN GASTRONOMICZNYCH

pomoże Ci kupić i sprzedać sprzęt gastronomiczny, chłodniczy i masarski.

Wrocław, ul. Krakowska 180 (teren pralni)
tel. 071/341-66-33, 0-601 73 83 51
tel./fax 071/341-65-63
www.gastrokom.biz, info@gastrokom.biz

POSIADAMY TRANSPORT

ODKURZACZ GUDE, do kominika - 120 zł Wrocław, tel. 668/39-01-18 G134YA7J

OKAPY KUCHENNE KUPPERSBUSCH, wyspowy i przyścienny - 1 000 zł Oborniki Śląskie, powiat trzebnicki, tel. 71/310-96-60 do godz. 14, 608/02-25-54 GG9MEV7R

PANEL CZYSTOŚCI, z dozownikami, nowy, urządzenie ze zlewozmywakiem uruchamiane za pomocą fotokomórki, wym. umywalki 45x39,5x24,5 cm, wys. całkowita 68,5 cm, 230 V, stal nierdzewna, cena - 2 078 70 zł brutto, wystawiamy faktury VAT. Tel. 71/341-66-33, 71/341-65-63 / fax, 502/59-30-82 JG1310112

PARAWAN NA WANNĘ, wym. 800x1500 mm, prod. niemieckiej - 350 zł Wrocław, tel. 783/34-98-24 G1397FP9

PATELNIA ELEKTRYCZNA - 2 000 zł Wrocław, tel. 607/57-47-56 G12JXK77

PIEC CD 101 RATIONAL, konwekcjony-parowy - 1 000 zł Środa Śląska, tel. 500/84-41-43 G139TCTP

PIEC STALOWY, wyszyskolopowy, pow. grzewcza 100 m² - 470 zł Lagiewniki, powiat dzierzoniowski, tel. 604/72-56-06 JG0993002

PODGRZEWACZ WODY JUNKERS, gazowy - 400 zł Wierszów, tel. 881/51-27-73 G134KECA

PODGRZEWACZ WODY SIEMENS, przepływowy, na prąd, moc do 24 kW, na gwarancji - 350 zł Wrocław, tel. 889/37-77-45 G12FKF9M

PODGRZEWACZ WODY, gazowe, używane - od 250 zł, 6 mies. gwarancji, możliwy montaż oraz serwis po gwarancji, dowóz. Wrocław, tel. 506/27-01-44 G139PAHC

POMPA CO DIAMOND IV, na gwarancji - 100 zł Środa Śląska, tel. 784/36-96-91 G134XL77

POŚCIEL WIELBLADZIA, nowa - 1 700 zł Wrocław, tel. 71/360-10-68 G137A9TP

PRALKA WHIRLPOOL, ładowna z góry - 500 zł Legnica, tel. 669/18-05-89 G139KLEX

PRALKA AUTOMATYCZNA BOSCH - 330 zł Kłodzko, tel. 600/61-61-77 GG9RHNP7

PRALKA AUTOMATYCZNA MIELE, z roczną gwarancją - 500 zł Kłodzko, tel. 788/62-68-85 G134WKLY

PRALKA AUTOMATYCZNA HAJER B100DX, zadbaną, stan db, ładowna od góry - 470 zł Wrocław, tel. 691/94-66-78 G139PALX

PRALKA POLAUTOMATYCZNA ROMA, prod. czeskiej - 650 zł Wrocław, tel. 71/360-10-68 G137NMMW3

PRALKA WIRNIKOWA ŚWIATOWIT, stan bdb - 140 zł Środa Śląska, tel. 71/317-57-43 G134FYKY

PRALKA WIRNIKOWA Franja oraz telewizor Sony 21" - 120 zł/szt. Wrocław, tel. 667/22-61-18 G137NTAY

PRALKA WIRNIKOWA AKAI, nowa - 250 zł Wrocław, tel. 505/54-48-80 G134WJ7J

PRALKI AUTOMATYCZNE, prod. zach., wąskie i szerokie, ładowane od przodu i do góry, na gwarancji, stan idealny - 500 zł Oborniki Śląskie, powiat trzebnicki, tel. 71/310-96-60 do godz. 14, 608/02-25-54 GG94XKJNT

FOTO REGAL WYRZYNY, nowy, szer. 132 cm, gł. 60 cm, wys. 230 cm, krajalinca sklepowe - 700 zł, regal - 650 zł Wrocław, tel. 604/56-85-26 I139T3J4

REGALY SKLEPOWE, 9 szt. oraz lady, częściowo przeszkłone, 7 szt., kolor biały z czarnym wykończeniem - 3 000 zł Brzeg Dolny, powiat wrocławski, tel. 71/319-63-58, 723/35-56-44 G139N9P9

● REWAL - MORZE DOM GOŚCINNY ALBERTUS, aneksy kuchenne, plac zabaw dla dzieci, internet, grill. Tel. 91/386-29-50, 503/00-69-57 www.albertus.rewal.pl L01024883

SIEDLIKO PONIEMIĘCKIE, w Dolinie Baryczy z całym wyposażeniem i dwoma działkami budowlanymi sprzedam miłośnikowi grzybów i ryb - 285 000 zł lub zamienie na mieszkanie w Wrocławiu. Dolina Baryczy, tel. 691/73-24-50 JG0371763

WCZASY NAD MORZEM - JAROSŁAWIEC domki oraz pokoje z łazienkami, aneksem kuchennym, TV - od 20 do 30 zł/osobodo. Jarosławiec, powiat sławieński, tel. 695/54-23-61, 94/315-56-17 G1349FL7

WCZASY NAD MORZEM - MIĘDZYDZDROJE pokoje gościnne, blisko morza, wcześnie weekendy - od 40 do 50 zł/osobodo. Międzyzdroje, powiat kamieński, tel. 605/83-56-32, 91/328-02-29 G139JW3L

WCZASY W GÓRACH - KARKONOSZE w Miłkowie k. Karpacza, pokoje z TV, dostęp do kuchni, domowe obiady, ogrodzony parking, plac zabaw, grill - od 20 zł/osobodo. Miłków, powiat jeleniogórski, tel. 75/761-00-82 G11HP34K

● WCZASY NAD MORZEM - MIĘDZYDZDROJE. ZAPRASZAMY NA MAJÓWKĘ, domki i pokoje z łazienkami, TV, internet, Wi-Fi, lodówka, czajnik, atrakcyjna lokalizacja, w lesie sosnowym, 200 m od morza, cisza, spokój, własny parking, plac zabaw, boisko do siatkówki, grill. Międzyzdroje, powiat kamieński, tel. 503/83-73-50, 91/381-38-74 www.gabimorze.pl L01018673

USŁUGI

● A DO Z, studnie wiercone mechanicznie, próbne wiercenia, pompy ciepła. Montaż hydroforni, uzdatniania, pompy, automatyki, sieci wodne, Doradztwo, serwis. Prace ziemne, HDS, konstrukcje stalowe. Gwarancja rzetelnego wykonania. Tel. 605/20-85-67 www.guttex.pl W01226809

● FOTO HISZPANIA COSTA BLANCA NOWE APARTAMENTY 50% TANIEJ, w Alicante na Costa Blanca w Hiszpanii. Inwestuj w krzysie w naszej ofercie 50% tańsze apartamenty przy morzu. Ceny od 92.000 EUR za apartament z widokiem na morze 50% taniej. Odwiedź WWW.IBERMAXX.PL - 42 EUR cena netto. Alicante, tel. 0034/966-44-96-15 biuro@ibermaxx.pl WI39N97F

● PRODUKTOWY OPAKOWAŃ Z TEKSTURY I KARTONU „Producent opakowań 3-, 5- i 8-warstwowych oraz wypełnień z tekstury i kartonu. Legnica, tel. 600/23-69-17 WI39NTL9

● PRZEPROWADZKI - MEBLOWÓZ Z WINDA szybkolodnie najtańsze przeprowadzki mieszkań, lokale, biur. Tel. 509/49-89-42 L01052252

● SERWIS KOMPUTERÓW PC I LAPTOPÓW Z DOJAZDEM, laptopy, komputery PC, serwis wszelkiego rodzaju sprzętu komputerowego i elektronicznego z dojazdem do klienta na terenie Wrocławia i okolic, usunąć każdą awarię, serwisdecybel@gmail.com. Wrocław, tel. 739/27-00-07 WI39THEH

USŁUGI

SPRZĘTOWO-TRANSPORTOWE

● KOPARKA, KOPARKOŁADOWARKA WYWROTKA - ROBOTY ZIEMNE, wyburzenia, rozbiórki, transport piasku, żwiru, kruszywa, ziemi. Wrocław, tel. 601/68-80-48 W86000013

● PIASEK KOPANY DO TYNKOWANIA I MUROWANIA, piasek rzeczny, pospolka, żwir, ziemia ogrodowa, tłuczén betonowy, szlaka, kliniec, wywóz gruzu, gliny i śmieci - załadunek ręczny lub mechaniczny, cena z transportem za 12 ton do uzgodnienia, wynajem ładowarki. Fadzima L-220 i Atlas 5-tonowego. Wrocław, tel. 71/351-79-15, 503/15-48-36 L10664580

ROBOTY ZIEMNE - KOPARKOŁADOWARKA

506 088 075, 505 871 865

● ROBOTY ZIEMNE, niwelacja terenu, wykopy pod fundamenty, budynki, szamba, przyłącza sieci, rozbiórka budynków i posadzek młotami hydraulicznymi, koparkołodowarki, wywóz gruzu i ziemi, samochody wywrotki 13-25 t, budowa dróg dojazdowych z gruzobetonu, zagęszczanie terenu. Wrocław, tel. 0501/56-48-90 W01121309

● FOTO ROBOTY ZIEMNE, MAN WYWROTKA LAD. DO 5 TON, KAMAZ 12 TON, koparkołodowarka Volvo. Wyburzenie obiektów, wykopy pod domki, wywóz gruzu, ziemi, przywóz piasku, wywrotka Kamaz 12 ton. Tłuczeń z pod kruszarki na drogi. Ziemia do ogrodu. Wrocław, tel. 602/63-28-80 L10330043

● TRANSPORT, PRZEPROWADZKI, PROMOCJA kraj i zagranica, najnowsze Iveco Maxi 17 m³ + przyczepa do 40 m³, pracownicy do noszenia mebli, folie, kartony, koce, pianki do mebli, 101% profesjonalizmu. Wrocław, tel. 501/70-99-13, 71/354-50-02 W01030713

WYWÓZ ODPADÓW I GRUZU KONTENERAMI
SPRZEDAŻ PIACHU
ATRAKCYJNE CENY
tel. 514/006 006, 71/351-06-06 - 24 h/dobę
www.eko-logis.com.pl, e-mail: info@eko-logis.com.pl

USŁUGI BUDOWLANO-MONTAŻOWE

POSADZKI anhydrytowe i cementowe z MIXOKRETA zacieranie mechaniczne

tel. 605 305 035

OR063710

● BRUKARSTWO - autoryzowany wykonawca Firmy LIBET. Polecam usługi dot. kompleksowego wykonania placów, chodników, tarasów oraz sprzedaż kostki. Projekt i doradztwo gratis. Oleśnica, tel. 501/65-89-51 L10234393

● BRUKARSTWO, OGRODZENIA - KOMPLEKSOWO, betonowe i panelowe, siatka, słupki, akcesoria. Tel. 71/383-05-48, 723/51-98-28 L01112591

DOCIEPLANIE BUDYNKÓW, TYNKI SZLACHETNE, tania i profesjonalnie, dachy od A do Z, własne rusztowania, na życzenie klienta wystawiamy faktury Vat, darmowa wycena, gwarantujemy jakość wykonania usług. Firma świadczy usługi na Dolnym Śląsku. Zapraszamy do skorzystania z naszych usług firmę z 15-letnim doświadczeniem. Jordanów Śląski, powiat wrocławski, tel. 604/67-05-03, 71/316-12-94 R01032343

BUDOWANIE I WYKONCZENIE domków jednorodzinnych, obiektów przemysłowych, docieplenia elewacji montaż płyt gips-kartonowych tynki gipsowe wewnętrzne tel. 71/311 30 42 tel. 609 047 177

● FIRMA „ALDACH” CIESIELSTWO-DEKARSTWO, wykonanie dachu, podbitka itp. Szybko, tania i solidnie, konkurencyjne ceny. Tel. 669/27-61-47 W10032573

FIRMA (ROK ZAŁOŻENIA 1994) PRZYJMIE DO WYKONANIA WSZELKIE ROBOTY, BUDOWLANE, inwestycyjne, remontowe, docieplenia, elewacje, brukarskie, wykończeniowe itp., własna mieszalnia farb i tynków, maszyny transportowe. Faktury VAT, GWARANCJE; www.zamax.info.pl. Tel. 532/79-86-16 R01022213

● FIRMA BUDOWLANA LUX-BUD - KOMPLEKSOWE REMONTY WYKONCZENIA, WENTYLACJE, kompleksowo z projektem, prace rozbiórkowe, wyburzenia ścian nadproża, wywóz gruzu, malowanie natryskowe, technologie gipsowe, glazura, terakota, instalacje elektryczne, zwiększenie zasilania kW, pomiar, instalacje hydrauliczne, zakup transport, rozładunek materiałów. Rabaty do 20% - Wycena gratis! Tel. 507/01-31-17, 601/48-29-58 www.lux-bud.com.pl lux-bud@wp.eu L01013503

● HYDRAULIKA - INSTALACJE GAZOWE C.O. WOD -KAN, ogrzewanie podłogowe, kominki z płaszczem, sprzedaż i montaż kotłów gazowych, na ekogroszek, przeróbki instalacji. Uprawnienia gazowe, faktury VAT, raty, referencje Wrocław, tel. 600/50-04-70 L10262721

INSTALACJE - MONTAŻ CENTRALNEGO OGRZEWANIA - WODNO-KANALIZACYJNE, GAZOWE I WENTYLACYJNE, kominki z płaszczem wodnym oraz instalacje podłogowe, Wrocław i okolice. Tel. 668/15-99-07, 71/315-01-24 R10326372

ROBOTY ZIEMNE - KOPARKOŁADOWARKA

● INSTALACJE ELEKTRYCZNE SIŁY I ŚWIATŁA, przyłącza kablowe i napowietrzne, ogrzewania akumulacyjne 2-lanytowe oraz wkłady do pieców katalowych, ogrzewania centralne na prąd (piec elektryczny zamiast gazowego), nie potrzeba projektów, uzgodnień oraz wkładów kominowych. Odbiory, uzgodnienia prace pomiarowe. Wrocław, tel. 606/91-29-08, 71/325-41-32 L01033453

● PROFESJONALNE USŁUGI BUDOWLANE „Ofertujemy profesjonalne usługi budowlane w zakresie: glazura, terakota, montaż płyt G-K (ściany i sufity), gładzie, tynki dekoracyjne, malowanie, tapetowanie, montaż drzwi i okien, panele ścienne i podłogowe, ocieplenie strychów i elewacji. Wrocław, tel. 692/38-96-12 WI39TKRC

● SCHODY DREWNIANE: dąb, buk, jesion, konstrukcje samonośne i na beton, wiele wzorów, wysoka jakość, konkurencyjne ceny, „Schodex” - 4.500 zł. Zawonia, powiat trzebnicki, tel. 602/72-82-66 WI97CAR9M

POSADZKI
MASZYNOWE Z MIXOKRETA
ZACIERANIE MECHANICZNE
LASEROWE POZIOMOWANIE
tel. 723 599 951

● TYNKI MASZYNOWE, GIPSOWE, CEMENTOWO-WAPIENNE. Szybko, solidnie, lano! Długoletnie doświadczenie. Tel. 665/01-27-10 L01018573

USŁUGI KOPARKOWO-ŁADOWARKOWE, Szybkie terminy realizacji zleceń - tania i profesjonalnie - na życzenie klienta wystawiamy faktury Vat, gwarantujemy jakość wykonania usług. Firma świadczy usługi na Dolnym Śląsku. Zapraszamy do skorzystania z naszych usług firmę z 15-letnim doświadczeniem. Jordanów Śląski, powiat wrocławski, tel. 604/67-05-03, 71/316-12-94 R01032353

POSADZKI

OR110465

600 940 677

SOLIDNIE USŁUGI BUDOWLANE!

USŁUGI BUDOWLANE - budowa domów pod klucz, remonty mieszkań, ogrodenia, kostka, wykończenia wnętrz, płyty gipsowo-kartonowe, malowanie, ocieplenia budynków, tynki wewnętrzne i zewn. 40 lat doświadczenia w kraju i za granicą. Wrocław, tel. 665/52-92-70, 71/311-30-13 po godz. 17.00 paweł7901@wp.pl HI0036633

● WYKOPY, WYNAJEM, WYWÓZ GRUZU, PIACHU, koparka Liebherr, gąsienica Volvo kolowa lub wynajmę maszyny budowlane Wrocław, tel. 514/35-67-61 L02001153

BIZNES

UWAGA! W rubryce „BIZNES” zamieszczamy wyłącznie ogłoszenia płatne. Redakcja „Auto Giełdy”

● 10000 ZŁ I WIĘCEJ BEZ ZAŚWIADCZEŃ, o dochodach, bez BIK, bez ograniczeń wiekowych. Na spłatę komornika, ZUS i US. Chwilówki bez zabezpieczeń, decyzja natychmiastowa. Bez zgody współmałżonka. OC za 1 zł, AC za 2 zł. Wnioski i informacja telefonicznie. Tel. 71/322-09-66, 513/05-30-98 www.falconcredit.pl W01059962

POŻYCZKA POTRZEBUJESZ GOTÓWKI - ZADZWOŃ

- do 2800 zł
- szybka decyzja w 24 h
- bez sprawdzania zdolności kredytowej
- dla osób obciążonych
- dla emerytów i rencistów
- dla pracujących na umowę - zlecenie
- do 74 roku życia
- wysoka przyznawalność

OR130094

DZWOŃ: 608 516 948

SZYBKA POŻYCZKA OD 300 ZŁ!!!

BEZ UKRYTYCH OPLAT. PROVIDENT POLSKA S.A., tel. 600/400-288 (taryfa wg opłat operatora). H01044682

● DAM POŻYCZKĘ POD ZASTAW, samochodów, nieruchomości, motocykli, złota, komputerów, notebooków, sprzętu RTV, telefonów komórkowych. Gotówka w 20 minut, możliwy dojazd do klienta Wrocław ul. Powstańców Śl. 114. Tel. 71/793-09-75, 531/74-68-50 W01000603

KREDYTY SAMOCHODOWE!

Wrocław, Krupnicza 6-8, II p. zadzwoń (71)321-04-20

a) szybko b) uproszczone warunki c) konkurencyjne d) oprocentowanie

● DAM POŻYCZKĘ POD ZASTAW, spłać zobowiązania, dokonam konsolidacji, oddłużę. Tel. 791/74-03-44 W02000503

● KREDYTY TRUDNE - HIPOTECZNE, na zakup i budowę domu, inwestycyjne, obrotowe, dla firm i rolników. kredyty gotówkowe do 200 000 zł, szybka realizacja, możliwość dojazdu do klienta. Wrocław, tel. 694/75-19-71 L01132991

● NAJTAŃSZE KREDYTY BANKOWE, kredyty samochodowe, gotówkowe na auta nowe i używane. OFERTY TAŃSZE NIŻ W SALONIE I KOMISIE!!! Na oświadczenie dla osób prywatnych i firm, bez ZUS i US, bez pierwszej wpłaty, także na auta sprowadzone. SPRAWDZ NAS!!! Tel. 75/649-52-77, 607/38-09-68 R01100639

● FOTO FOTOKA BOEHRINGER, do metalu, uniwersalna, prod. niemieckiej, 250 mm 1500 mm, do odebrania w Bolesławcu - 9.500 zł. Bolesławiec, tel. 0049/176-22-65-25-39 maszynynfo@yahoo.de I139RAL7

FREZARKA do drewna, z frezami, silnik 2,2 kW, 2870 obr./min - 850 zł lub zam. na piłę do drewna, 230 V. Ciechów, powiat średzki, tel. 608/29-66-26 G13PAM

LOMBARD
NATYCHMIASTOWE POŻYCZKI pod zastaw samochodów, złota, laptopów, kamer cyfrowych, telefonów komórkowych i innych.
ul. Jedności Narodowej 174, Wrocław, tel. 71/729-47-37 ul. Słowińska 14, Wrocław, tel. 71/322-26-67

● ODPSTAJE PIZZERIĘ NOCNA WRAZ Z WYPOSAŻENIEM I ZESPOŁEM, www.pizza77noca.pl - 30.000 zł. Wrocław, tel. 602/48-19-00 WI0354033

● POSZUKUJEMY MECHANIKA SAMOCHODOWEGO WE FRANCJI, poszukujemy mechanika samochodowego do pracy we Francji (mile widziana znajomość języka francuskiego). Proszę dzwonić w godz. od 9.00 do 12.30 od poniedziałku do piątku na lub mail j.rascle@careco42.fr, kontakt z Jolantą RASCLE, Roche La Moiliere, tel. 0033/477-50-51-47 j.rascle@careco42.fr WI39RJA4

● POŻYCZKI POD ZASTAW ATRAKCYJNE WARTUNKI, lata doświadczeń, www.jako-1.pl, umowy podpisujemy na jasnych i klarownych zasadach, bez ukrytych kosztów. Tel. 608/654-300 L0111002

● POŻYCZKI POD ZASTAW NIERUCHOMOŚCI, niskie oprocentowanie. Tel. 791/21-02-75, 791/09-00-80 L01027743

„PROSPERUJĄCA STACJA”

SPRZEDAM LUB WYDZIERZAWIĘ PROSPERUJĄCĄ, NOWĄ STACJĘ KONTROLI POJAZDÓW, we Wrocławiu-Leśnicy - zobacz na www.przegladyrejestracyjne.wroclaw.pl. Wrocław, tel. 502/69-08-90 H01112012

● ZŁOTO - SZTABKI 999,9. Wrocław, tel. 784/32-63-63 L02001103

HANDEL

● FOTO PALETY AGD, RTV, MULTIMEDIA, ELEKTRONIKA, ZABAWKI Z NIEMIEC, ANGLII, palety AGD, RTV, multimedia, elektronika, zabawki z Niemiec. Niemiecka hurtownia blisko Polski. Mówimy po polsku. Tel: www.discount-ak.com - 500 EUR. Strasburg, tel. 0049/17-39-12-98-93 kontakt@discount-ak.com WI39T4LA

● AGREGAT PRĄDOWY HONDA I INNE, benzynowe: Diesel 1-1,3-litrowe, 230/380 V, 1-40 kW, budowlane, kempingowe, turystyczne. Najniższe ceny, od 500 zł. Markowych firm. Nowe i używane, skup-skrzeż-komis. UWAGA! PROMOCJA! Przy zakupie agregatu 8 kW - turystyczny agregat gratis! Okolice Wrocławia. Tel. 607/30-63-48 L01000553

AGREGAT PRĄDOWY, 10 kW, diesel, 2-cylindr., 4-000 zł. Bolesławiec, tel. 607/11-38-44 G139NC47

AGREGAT PRĄDOWY, 16 kW, diesel, techn. sprawną - 2.600 zł. Kępno, tel. 608/23-11-39 G139PA4E

AGREGAT PRĄDOWY BOSCH G2500TL, liczniki mlg, stan idealny - 1.500 zł. Miejska Górka, powiat rawicki, tel. 65/547-74-24 G139N93A

AGREGATY CHŁODNICZE COPELAND, agregaty używane, kompletne, wydajność 12-22 m³ - 1000-2000 zł/szt. (możliwość montażu) (chłodnice) - 1.000 zł cena od Legnickie Pole, tel. 608/40-21-56 I139PNXF

BRYKIECIARKA, ślimakowa nowa inst. elektryczna, 3 grzałki, wydajność około 250 kg/h - 5.000 zł. Bierutów, powiat oleśnicki, tel. 667/19-22-18 G139NWJE

BUTLE GAZOWE, waga 2,5 kg, 3 szt., propan-butan - 20 zł. Czemiza, powiat wrocławski, tel. 604/21-56-65 G12KJ37W

CYKLINIARKA - 1.100 zł. Świdnica, tel. 608/57-85-83 G12JTY7A

CYKLINIARKA, GOLIAT, mało używana, nowy beben, nowy wal, nowa sprężyna napinająca, na taśmie 750, cykliniarka Kornik, beben na wal napinający - 1200 zł, szlifierka do boków - Janser Panda - 1500 zł, Goliat - 3.500 zł. Wrocław, tel. 602/64-50-04, 71/329-22-74 dzwonić po 18 khor@op.pl I139RFMX

CZEŚCI DO BRYKIECIARKI, tuleje, tłoki, wkłady, Żmigrod powiat trzebnicki, tel. 607/25-82-81, 71/385-36-59 G12UCJ3T

CZEŚCI DO TOKARKI: noże, płytki, frezy tarczowe i walcowe, różne rodzaje, uchwyty, cena od 5 zł. Brzezie, powiat trzebnicki, tel. 500/32-68-62, 71/387-04-50 G197LTYEX

CYKLINIARKA, GOLIAT, mało używana, nowy beben, nowy wal, nowa sprężyna napinająca, na taśmie 750, cykliniarka Kornik, beben na wal napinający - 1200 zł, szlifierka do boków - Janser Panda - 1500 zł, Goliat - 3.500 zł. Wrocław, tel. 602/64-50-04, 71/329-22-74 dzwonić po 18 khor@op.pl I139RFMX

CZEŚCI DO BRYKIECIARKI, tuleje, tłoki, wkłady, Żmigrod powiat trzebnicki, tel. 607/25-82-81, 71/385-36-59 G12UCJ3T

CZEŚCI DO TOKARKI: noże, płytki, frezy tarczowe i walcowe, różne rodzaje, uchwyty, cena od 5 zł. Brzezie, powiat trzebnicki, tel. 500/32-68-62, 71/387-04-50 G197LTYEX

CYKLINIARKA, GOLIAT, mało używana, nowy beben, nowy wal, nowa sprężyna napinająca, na taśmie 750, cykliniarka Kornik, beben na wal napinający - 1200 zł, szlifierka do boków - Janser Panda - 1500 zł, Goliat - 3.500 zł. Wrocław, tel. 602/64-50-04, 71/329-22-74 dzwonić po 18 khor@op.pl I139RFMX

CZEŚCI DO BRYKIECIARKI, tuleje, tłoki, wkłady, Żmigrod powiat trzebnicki, tel. 607/25-82-81, 71/385-36-59 G12UCJ3T

CZEŚCI DO TOKARKI: noże, płytki, frezy tarczowe i walcowe, różne rodzaje, uchwyty, cena od 5 zł. Brzezie, powiat trzebnicki, tel. 500/32-68-62, 71/387-04-50 G197LTYEX

DIODY, prostownicze, typ D 00-450-12 107, 4 szt. - 55 zł/szt. Jaszów, powiat brzeski, tel. 77/431-23-77, 515/60-35-55 G137NTNE

DYSTRYBUTOR GAZU, 2 zbiorniki, poj. po 5000 l, pompy, ważne OUDT - 26.000 zł lub zam. na samochód. Bolesławiec, tel. 500/42-34-57 G139PC97

DYSTRYBUTOR OLEJU NAPĘDOWEGO elektroniczny, na kartę czip - 8.000 zł. Krynicy, powiat trzebnicki, tel. 601/21-16-29 G137LERC

DŹWIĘK HDS, udźwię 2,5 t, techn. sprawny - 2.300 zł. Środa Śląska, tel. 608/27-26-96 G137NXTL

● FOTO FOTOKA BOEHRINGER, do metalu, uniwersalna, prod. niemieckiej, 250 mm 1500 mm, do odebrania w Bolesławcu - 9.500 zł. Bolesławiec, tel. 0049/176-22-65-25-39 maszynynfo@yahoo.de I139RAL7

FREZARKA do drewna, z frezami, silnik 2,2 kW, 2870 obr./min - 850 zł lub zam. na piłę do drewna, 230 V. Ciechów, powiat średzki, tel. 608/29-66-26 G13PAM

LUPAK DO DREWNA - 900 zł. Ołbrzych Wielki, powiat ząbkowski, tel. 74/815-33-21 G139PCNX

LUPAK DO KOSTKI GRANITOWEJ PAKON, stan bdb - 29.900 zł. Strzegom, powiat świdnicki, tel. 790/44-27-40, 517/50-78-60 G10PRTKH

LUPAKI DO DREWNA, świdrowe, średnica 90, 110, 120 i 140 mm, cena od 200 zł/szt. Wrocław, tel. 795/40-55-52 G13FJ

FREZARKA do metalu, uniwersalna - 5.600 zł. Goleźdź, powiat trzebnicki, tel. 71/310-20-64 G12H9WWM

FREZARKA, uniwersalna, prod. ZSSR, oprzyrządowanie, kompletna duża, stan dobry, sprawna w 100% - 7.500 zł. Kalisz, tel. 604/45-23-12 G139RAMA

FREZARKA HECERT, uniwersalna, do metalu, z oprzyrządowaniem - 22.000 zł. Lubin, tel. 695/09-30-83 G12K39T4

FREZARKA GOMAD, dolnowrzecionowa, 4 przedkości stan idealny - 4.500 zł. Świdnica, tel. 666/24-57-32 G12REKJ

FREZY, walcowe, od 2 do 50 mm, na stożku Morse'a oraz tarczowe, różne wymiary, głowice frezerskie, płytki do noży Sandvik i Grundig, cena od 5 zł/szt. Brzezie, powiat trzebnicki, tel. 500/32-68-62, 71/387-04-50 G10PKTE3

FREZY do metalu, walcowe i tarczowe oraz do kół zębanych, cena od 10 zł/szt. Gryłów Śląski, powiat łowicki, tel. 75/781-28-95 po godz. 20 G12K3444

FREZY, stolarskie, palcowe, nowe, 200 szt. - 5 zł/szt. Prusice, powiat trzebnicki, tel. 798/96-85-77 G139RWAL

FREZY do drewna - od 50 do 200 zł. Świdnica, tel. 795/56-26-65 G12AHPYA

GEORADAR, lekko używany, prod. szwedzkiej - 65.000 zł + VAT Wrocław, tel. 516/04-39-16 G139RT33

GIĘTARKA DO BLACHY, profesjonalna, prod. niemieckiej - 1.100 zł. Strzelin, tel. 884/67-85-73, 782/77-80-05 G137AATW

GIĘTARKA - SKRĘCARKA, prętówi płaskowników, do wyrobu ogrodzeń metalowych - 2.400 zł. Wrocław, tel. 661/64-81-50 G137PTMC

GILOTNY DO BLACHY, cena od 1.300 do 10.000 zł. Walbrzych, tel. 503/35-63-82 G12HACW

GRUBOŚCIÓWKA, szer 60 cm, 3-stronna, stan bdb - 12.500 zł. Oleśnica, tel. 501/71-72-94 G13HNMM

GRUBOŚCIÓWKA - STRUGARKA JAROMA - 5.500 zł. Lagiewniki, powiat dzierżoniowski, tel. 724/30-28-05 G13HWNW

MASZYNY I URZĄDZENIA gitaryna ręczna do blachy i płaskowników, fabryczna, uchwyty 70 mm, na 3 szcze-
bli - 130 zł, lampy i rury jarzeniowe, 3 zegary sterujące
230 V - 650 zł lub inne propozycje. Wrocław, tel. 71/
361-37-05 G13497HA

MASZYNY I URZĄDZENIA stół ślusarski na 4 szufla-
dy + imadło 100 mm, regał warsztatowy z kątownika
na 5 pól, lampy jarzeniowe i rury z 3 zegary sterują-
ce 230 V lub zamienie na przedłużacz 5x4 mm, 60 mb.,
inne propozycje - 950 zł/całość. Wrocław, tel. 71/
361-37-05 G13497KA

MASZYNY STOLARSKIE frezarka - 1 000 zł, wyrów-
niarka - 1 000 zł, pila taśmowa - 500 zł, nożyce do blachy,
szer. 1 m - 500 zł, gietarka do blachy, 1 m - 500 zł,
grubościanka - 2 500 zł Jawor, tel. 76/870-46-98
G1349WNC

MIESZALKA PIEKARNICZA NAGEMA, 3 kotły wyjezd-
ne po 300 l - 11 500 zł Zawonia, powiat trzebnicki, tel.
79914-28-13 G134FCJK

MŁOT KOWALSKI MS 100, sprężarkowy - 6 500 zł
Nysa, tel. 72/523-65-82 G134FJCL

MŁOT KUJACY MAKITA, duży - 1 000 zł Wrocław, tel.
509/26-64-47 FG0373733

MONTAŻOWNICA DO OPON - 2 000 zł Lwówek Śląski,
tel. 75/782-58-57 G12JEWTM

MOTOPOMPA DEUTZ, ciągana, w oryginalnej zabu-
dowie, wyd. 63 m³/godz., silnik 1-cylindr. Deutz z własnym
zasilaniem, 4 wieże + końcówki - 3 800 zł Nowo-
grodzice, powiat bolesławiecki, tel. 508/87-63-50
G139RTMC

FOTO MOTOREDUKTOR, 1.1 kW, obr. 1400/91 +
pompa ciśnieniowa do opryskiwacza - 600 zł Wrocław,
tel. 508/10-77-64 I139R9JW

MOTOREDUKTOR, 0.55 kW, 63 obr./min, inne - 250
zł/szt Gubin, powiat krośnieński, tel. 68/359-37-41, 510/
25-01-41 GGR9RHXC

MOTOREDUKTOR, obroty 1.5/min - 250 obr./min, z
silnikami 0.18-7.5 kW, kątowne, proste, z hamulcami i
regulacją - od - 300 zł/szt. Oleśnica, tel. 609/32-46-35
G12HR937

MOTOREDUKTOR 0.55 kW/44 obr./min, 0.55 kW/1/
4 obr./min, 0.75 kW/417 obr./min, 0.75 kW/100 obr./min,
0.75 kW/147 obr./min, 0.75 kW/22 obr./min, 1.1 kW/26
obr./min, 1.1 kW/95 obr./min, 1.5 kW/64 obr., 2.2 kW/
85 obr., 3 kW/53 obr., 4 kW/80 obr., cena od 280 zł/szt.
Syców, powiat oleśnicki, tel. 600/53-72-91
G197E4FMX

MOTOREDUKTOR, przekładnie, wentylatory - od 100
zł Wrocław, tel. 692/46-63-63 G1373FKR

MYJKA CIŚNIENIOWA 150 barów, wąż, lanca, komple-
tna, silnik 5.5 kW - 990 zł Ząbkowice Śląskie, tel. 510/97-
90-33 G12APWLN

MYJNIA PAROWA OPTIMA EST 3, elektryczna, ekolo-
giczna, do mycia samochodów i dezynfekcji wnętrza
- 12 000 zł Wrocław, tel. 605/26-45-10, 71/357-49-63
G1303853

NAGRZEWNICA ELEKTRYCZNA, 18 kW - 200 zł Pro-
chocice, powiat legnicki, tel. 603/75-20-73, 76/
858-53-86 G137TKCN

NAGRZEWNICA OLEJOWA, 30 kW - 950 zł Oleśnica,
tel. 605/93-78-98 G12JEXJW

NARZĘDZIA KOWALSKIE: imadło, kleszcze, kowadło,
zbiornik do chłodzenia ze stali nierdzewnej - 1 100 zł
Głogów, tel. 505/12-77-32 G137NNH3

NOŻE DO BLACHY, gilotynowe - 300zł Wrocław, tel.
602/88-95-57 G134KJMF

FOTO ODPYLACZ SPALWALNICZY obr. szlifierski,
nowy, maszyna do odfabrykacji w Bolesławcu - 3 500 zł
Bolesławiec, tel. 0049/176-22-65-25-39 maszynowy-
info@yahoo.de I139RAL4

OSTRZĄLKA - 1 200 zł rozwidlenia taśmy - 1 200 zł
Warta Bolesławiecka, tel. 663/04-75-12
G12KXX7J

OSTRZĄLKA DO PIŁ, automatyczna, oryg. - 2 200 zł
Świdnica, tel. 784/82-24-44 G134WNH9

FOTO OWIĄZKA DO PALET, sprawna, stan
bardzo dobry - 1 000 zł Ząbkowice Śląskie, tel. 693/
50-65-96 I139PTM4

PIEC NADMUCHOWY NOWY, 230 kW, do suszarni
żelaznej, kukurydzy lub innych wyrobów wymagających
suszenia, może też ogrzewać 2-3 typowe namioty
ogrodnicze, opał stały - różnego typu odpady palne,
drewno opałowe suche i mokre, ekonomiczny i podwyż-
szyć wykorzystanie ciepła - kolektor 6-200 zł, Radwanice,
powiat wrocławski, tel. 888/04-14-40 - nie SMS-y
JG0202533

FOTO PILOT ZDALNEGO STEROWANIA DO
WYCIĄGARKI, najprostszy i najtańszy zestaw zdalnego
sterowania do wyciągarek różnego typu, swoim
wyglądem przypomina przełącznik H4, jest bardzo pro-
sty w montażu i obsłudze - 79 zł Świdnica, tel. 698/
97-79-75 wpiotr@op.pl I139RRW4

PILA do drewna, cyrkularna, 3-fazowa, 1.5 kW, fabryczna,
ocynkowana, blat ze stali nierdzewnej - 1 000 zł,
Nysa, tel. 693/37-66-28 G137TR9W

PILA do kamienia, cyrkularna - 3 800 zł Sirzegom,
powiat świdnicki, tel. 607/18-50-23 G139RMJH

PILA do drewna, z wózkiem, silnik 5 kW - 2 600 zł
Świdnica, tel. 666/24-57-32 G134WNFX

PILA do drewna, cyrkularna, obudowana, z wózkiem
bocznym - 650 zł Świdnica, tel. 666/24-57-32
G134WNFY

PILA, żeliwna z wózkiem - 4 500 zł Świdnica, tel. 667/
39-27-25 G134WNFN

PILA, cyrkularna z wózkiem, silnik 4 kW - 1 000 zł
Świdnica, tel. 784/82-24-44 G134WNHA

PILA do metalu, 3-fazowa - 450 zł Wrocław, tel. 885/
40-25-14 G139TCNW

FOTO PILA do metalu, pionowa, stan b. dobry,
sprawna - 3 500 zł Ząbkowice Śląskie, tel. 693/
50-96-96 I139PTM3

FOTO PILA ŁAŃCUCHOWA HUSQVARNA 36,
sprawna, kompletna, w bdb stanie, gotowa do pracy -
350 zł Witków, powiat ząbkowski, tel. 603/10-07-08, 68/
376-67-21 horniak@op.pl I139R7J3

FOTO PILA ŁAŃCUCHOWA PARTNER 465,
przywieziona z Niemiec, sprawna, kompletna, w bdb
stanie, gotowa do pracy - 400 zł Witków, powiat ząbkowski,
tel. 603/10-07-08, 68/376-67-21 horniak@op.pl
I139R7J4

PILA RAMOWA do metalu - 1 300 zł Chocianów, po-
wiat polkowicki, tel. 508/52-25-55 G12K3KNT

PILA STOŁOWA do metalu, „gumówka” silnik 3 kW,
1420 obr./min, może cięcić kątowny - 650 zł Ciepłoch,
powiat średzki, tel. 608/29-66-26 G13PAK

PILA TARCZOWA REMA RESZEL, wózek boczny, reg.
wysokość hamulec - 2 800 zł Ostrzeszów, tel. 510/
94-02-64 G139MTWF

PILA TARCZOWA gumówka, stacjonarna - 600 zł
Psary, powiat trzebnicki, tel. 71/387-88-50
G12JH4HN

PILA TARCZOWA do drewna, „krajzeja”, nowa tarcza,
silnik i paski - 1 000 zł Szlichtyngowa, powiat wschowski,
tel. 787/24-69-10 G137W3JJ

PILA TARCZOWA, z wózkiem - 1 700 zł Świdnica, tel.
667/39-27-25 G137W9YW

PILA TAŚMOWA, żeliwna, śr. 90 cm - 3 300 zł Świdnica,
tel. 667/39-27-25 G12HATF3

PILA TAŚMOWA ZEFAM, „60”, stan bdb - 4 200 zł Wier-
szów, tel. 782/52-69-38 G139RT3W

PIŁY TARCZOWE „krajzeja”, różnego typu - od 300
do 1 500 zł Ostrów Wielkopolski, tel. 887/42-57-27
G134XAPT

PLYTA TRASERSKA, wym. 800x1000 mm - 1 000 zł
Goledzin, powiat trzebnicki, tel. 71/310-20-64
G12HTANW

PODNOŚNIK SAMOCHODOWY elektryczny - 3 000
zł Gosiń, tel. 667/34-32-80 G139PAT9

FOTO PODNOŚNIK SAMOCHODOWY, mecha-
niczny, udźwign 5 t - 250 zł Wrocław, tel. 508/10-77-64
I139RJR9

POLERKA DO KAMIENIA, „kolankówka” - 1 800 zł
Sirzegom, powiat świdnicki, tel. 607/18-50-23
G139PC9P

POMPA DO SZAMBA, zanurzeniowa, prod. niemieckiej,
stan db - 500 zł Gubin, powiat krośnieński, tel.
883/50-14-60 G134LALY

POMPA DO SZAMBA, na kółkach, z silnikiem - 240
zł Wrocław, tel. 71/315-13-47, 662/03-44-06
G12K3EWF

POMPA DO USZCZELNIANIA DESOL, żywica epok-
sydowa, 250 barów - 5 000 zł Żmigród, powiat trzebnicki,
tel. 603/79-89-76 G1397KPN

POMPA DO WODY SK-32, prod. niemieckiej - 350 zł
Gubin, powiat krośnieński, tel. 883/50-14-60
G119KWYR

POMPA DO WODY FLORA PS.50, 2-suw, poj. 50 l, 2.5
kW, wydajność 25000 l/h, wys. podnoszenia 30 m, waga
15 kg, mało używana, pracowała 2 godziny - 490 zł
Nowe Miasteczko, powiat nowosolski, tel. 883/41-30-49
G137FXM

POMPA SZLAMOWA AMAREX NF 65-170/042ULG, na
gwarancji, nieużywana - 7 000 zł Walbrzych, tel. 604/
54-86-09 G139P3MR

POMPY hydrauliczne: PZK-40 - 500 zł, PZ-100 - 900
zł, PZ100A - 900 zł, PZ-63 - 700 zł oraz elektro-
sprężarki - 697/65-33-90 G139TLAM

PRASABALANSOWA, nacisk 10 ton, z postumentem,
stan db - 850 zł Wrocław, tel. 501/67-53-42, 71/
343-13-94 FG0373833

PRASA DO PRODUKCJI BŁOCKÓW BETONO-
WYCH + faktura - 9 990 zł Kowary, powiat jeleniogórski,
tel. 604/35-22-07 G137WMM7

FOTO PRASA HYDRAULICZNA firm z za-
chodnich: HSM, Orwak, Boa, Eba, Poeltinger, Dixi
Intimus, o nacisku: 8/12/14/16/20/40/42 t, paczki
od 60 kg do 600 kg, wszystkie prasy są na stanie,
ok. 40 szt., sprawne, gotowe do pracy, zapewniam
załadunek, transport do uzgodnienia - 8 000 zł
Trzebnica, powiat trzebnicki, tel. 602/30-06-46
668/40-58-18 lukapatr-trzebnica@o2.pl
I139RTJN

FOTO PRASA HYDRAULICZNA, produkcja włoskiej
do napraw form i prób matryc. Nacisk 15 ton. Stan
bardzo dobry, sprawna - 4 000 zł Ząbkowice Śląskie,
tel. 693/50-96-96 I139PTLT

PRASA MIMOŚRODOWA, nacisk 6.2 t - 4 000 zł Wał-
brzych, tel. 503/35-63-82 G139RT74

PRASY KRAWĘDZIOWE, hydraul., dl. gładzi 2000 mm,
2-cylindrowe, reg. nacisk silników, nowa - 14 900 zł
oraz dl. gładzi 1000 mm - 5 900 zł Psary, powiat trzebnicki,
tel. 601/78-03-62 G12H9NFE

PRZECIENARKA DO STALI, tarczowa, tarcze 400, 380
V - 1 500 zł do negocjacji, Chmielno, powiat lwówecki,
tel. 669/87-07-85 G139PCLV

PRZEKŁADNIA WD-250 - 330 zł Niedźwiedź, powiat
ząbkowski, tel. 660/04-11-45 G12JKYCP

PRZEKŁADNIA ŚLIMAKOWA, 120 - 250 zł Biskupce
Oławskie, tel. 790/61-65-03 G12JXHNT

PRZEKŁADNIA ŻĘBATA, do zmiany obrotów, 1 do 1.5
- 200 zł Proszków, powiat średzki, tel. 71/317-43-24
G13HNRT

RĘBAK DO DREWNA SCHLIESING 500 ZX, 1996 r.,
średnica do 25 cm, zawieszany do ciągnika, wałek na-
pędowy, techn. sprawny - 31 900 zł Żary, tel. 602/
11-57-62 G134FMCX

SILNIK ELEKTRYCZNY, 7.5 kW, kolo pasowe, mało
używany, stan bdb - 450 zł Kamieniec Ząbkowski, tel.
74/817-32-79 G13MAN3

SILNIK ELEKTRYCZNY, 4 kW, 2800 obr./min - 350 zł
Kepno, tel. 792/23-87-20 G139PPYY

SILNIK ELEKTRYCZNY, 5 kW, 2700 obr./min - 250 zł
Kłodzko, tel. 514/86-44-58 G139NJJM

SILNIK ELEKTRYCZNY, 3.5 kW - 400 zł Legnica, tel.
695/47-12-20 G12HTP7

SILNIK ELEKTRYCZNY, 11 kW, 1460 obr./min, kola
pasowe - 500 zł Lutynia, powiat średzki, tel. 697/
20-02-70 G12HAKCL

SILNIK ELEKTRYCZNY, 7 kW, 1440 obr. - 430 zł Oł-
brachica Wielkie, powiat ząbkowski, tel. 605/78-23-94
G139KLCA

SILNIK ELEKTRYCZNY, na wózku, 11 kW - 700 zł
Ostrzeszów, tel. 62/731-53-59 G139T4J3

SILNIK ELEKTRYCZNY, 3 kW, 1400 obr./min, 380 V -
250 zł Wołów, tel. 694/36-03-91 G139PCAP

SILNIK ELEKTRYCZNY, 3 kW, 380 V, na łapach, 800
obr./min - 150 zł Zagrodno, powiat zlotoryjski, tel. 501/
24-37-67 G137TKFC

SILNIK ELEKTRYCZNY, z 1927 r., 7.5 kW - 350 zł lub
zam na silnik 4.5 kW, Żebice, powiat ząbkowski, tel.
508/40-50-14 G139P4JM

SILNIKI ELEKTRYCZNE, 5.5 kW, inne, cena od 150
do 400 zł Gubin powiat krośnieński, tel. 883/50-14-60
G119K9WYT

SILNIKI ELEKTRYCZNE, 400 V, ok. 2 kW, z łączni-
kiem, 2 szt. - 200 zł/szt. Jelcz-Laskowice, powiat olawski,
tel. 694/19-42-76 G134XALR

SILNIKI ELEKTRYCZNE, cena od 100 zł/szt. Nowa Sól,
tel. 601/79-72-31 G12XMX

SILNIKI ELEKTRYCZNE 0.25, 0.37, 0.55, 0.75, 1.1,
1.5, 2.2, 3, 4, 5.5, 7.5, 10, 11, 15, 18.5, 22, 30, 37, 45, 45
kW, 700, 900, 1400, 2800 obr./min, motoreduktory
przekładnie i inne - od 100 zł Oleśnica, tel. 609/
32-46-35 G1ELXXC

SILNIKI ELEKTRYCZNE 0.25, 0.37, 0.55, 0.75, 0.8,
1.1, 1.5, 2.2, 3, 4, 5.5, 7.5, 10, 11, 13, 15, 18.5, 22, 30,
45 kW, 700, 900, 1400 i 2900 obr./min oraz z przekład-
niami, łapowe i kolnierowe, cena od 80 zł/szt. Syców,
powiat oleśnicki, tel. 600/53-72-91 G194RPC3W

SILNIKI ELEKTRYCZNE, nowe i używane, 1-22 kW,
cena od 100 zł Szklary Dolne, powiat polkowicki, tel.
76/817-17-31 G12EJUN7

SILNIKI ELEKTRYCZNE 0.25, 0.37, 0.5, 0.8, 1.1, 1.5,
2.2, 3, 4, 5.5, 7.5, 10, 11, 15, 18.5, 22, 30 kW, 700,
900, 1400 i 2900 obr./min - od 50 zł Wrocław, tel. 692/
46-63-63 G10RMJNF

SILNIKI ELEKTRYCZNE, 5.5 kW/ok. 38 i 22 kW ok. 45,
techn. sprawne - 450-850 zł Żmigród, powiat trzebnicki,
tel. 500/48-29-51, 507/74-15-75 FG0206963

SILOWNIK HYDRAULICZNY, llok 125 mm, tłoczysko
80 mm cylinder 147 mm, dl. cylindra 1270 mm, dl. ilo-
czyńska 1000 mm, dl. całkowita 1650 mm - 860 zł oraz
inne, cena od 100 zł/szt. Psary, powiat trzebnicki, tel.
71/387-88-50 G12HARNX

SPAWARKA, prod. fińskiej, stan bdb - 600 zł Modliko-
wie, powiat zlotoryjski, tel. 669/68-09-81 G137PE-
EX

FOTO SPAWARKI, Piechowice, transformato-
rowa, maks. 300 A, kable 3x10 m b. mało używana,
stan idealny oraz przedłużacz elektryczny 10, 80 m b.,
4x6 plus skrzynka rozdzielcza (z wyjścia 16 i 32 A) -
1 000 zł Wrocław, tel. 508/10-77-64 I139R9JT

SPAWARKA BESTER MIGOMAT 160 - 1 200 zł Nysa,
tel. 71/435-94-22 G139RHAA

SPAWARKA BESTER STA-250, transformatorowa,
uchwyt, 2 maski, dużo szkiele, stan bdb, kpl. dokumenta-
cja - 600 zł Psary, powiat trzebnicki, tel. 601/78-03-62
G134L33W

SPAWARKA BESTER, 400 A - 1 500 zł Wrocław, tel.
601/78-51-38 G139M4W

SPAWARKA WIROWA, 350 A, techn. sprawna + kable
- 1 900 zł Jugowa, powiat świdnicki, tel. 604/91-30-98
G1397L9C

FOTO SPAWARKI INWEKTOROWE MMA TIG,
elektroda 140, 160, 200, 250, 270 A, TIG + elektroda:
180, 200, 250, 270, 330 A, nowe, z gwarancją, od 600
zł. Dzierżonów, tel. 501/35-86-14, 516/54-89-09 spawaj@op.pl
I139TE7X

FOTO SPAWARKI MIGOMAT 130, 150, 160, 180,
190, 200, 220, 250, 280, 300, 315, 400 A, nowe i
używane, od 500 zł - 1 zł Dzierżonów, tel. 501/
35-86-14, 516/54-89-09 spawaj@op.pl I139TE7W

FOTO SPREŻARKA, używana, dwufazowa,
380V, sprawna, 1.5 kW, zbiornik 40 l - 590 zł Brzeg,
tel. 609/19-27-39 I139R4NL

SPREŻARKA, 3-litkowa, sprawna, kompresor, zbior-
nik 100 l - 800 zł Domaszyn, powiat wrocławski, tel.
697/57-14-30, 71/399-86-48 po godz. 18 G139M7H

SPREŻARKA 3JW60, po rem. kapit. - 1 200 zł Gra-
bowno Wielkie, powiat oleśnicki, tel. 721/28-96-34
G137WAT4

SPREŻARKA F58 TWIN, śrubowa, spiralna, zb. 500 l
- 13 900 zł Jugowa, powiat świdnicki, tel. 604/91-30-98
G1397L9A

SPREŻARKA AIRPOL, 2-tłkowa, silnik 7.5 kW, zbior-
nik 400 l, stan bdb - 2 900 zł Kepno, tel. 608/23-11-39
G137WAT7J

SPREŻARKA 3JW60, prod. polskiej, stan bdb - 1 000
zł Ostrów Wielkopolski, tel. 603/78-48-36 G139NCAN

SPREŻARKA, zb. o poj. 1000 l, 4-cylindrowa, wydaj-
ność 1500 l/min - 3 500 zł Pustków Wlczkowski, po-
wiat wrocławski, tel. 697/10-17-04 G1379CT7

SPREŻARKA WAN, 2-tłkowa, zbiornik 150 l, silnik 3
kW, po remoncie - 2 300 zł Twardogóra, powiat ole-
śnicki, tel. 663/33-87-67, 71/315-00-32 G13JCF3

SPREŻARKA, 1-tłkowa, 380 V, techn. sprawna - 360
zł Wrocław, tel. 607/40-96-22 G12KY473

FOTO SPREŻARKI WALTER, (kompresory), tłoko-
wa, śrubowa, różne zbiorniki i silniki, nowe, gwaran-
cja producenta do 24 miesięcy - 1 zł Dzierżonów, tel.
516/54-89-09, 501/35-86-14 spawaj@op.pl I139TE7Y

SPREŻARKI, śrubowe, prod. niemieckiej, stan bdb: 4 kW - 0.5 m³/min, 7.5 kW -
0.95 m³/min, 11 kW - 1.4 m³/min, 15 kW -
2.0 m³/min, 18 kW - 2.5 m³/min, 22 kW -
3.0 m³/min, 30 kW - 4.0 m³/min. Strzegom,
powiat świdnicki, tel. 74/649-41-29, 663/
32-44-11 W01025913

SPRZĘT DO WIERCENIA STUDNI - 5 000 zł Mni-
chowice, powiat wrocławski, tel. 602/34-44-29
G139KLFH

STÓŁ STOLARSKI, z dwoma imadłami - 100 zł Roz-
toka, powiat świdnicki, tel

POSZUKUJĘ PRACY, ekspedientka 40-letnia, doświadczenie w sklepie ogólnospożywczym i mięsny, uczciwa, bez nałogów, referencje Wrocław, tel. 889/38-73-49 G139PCA

POSZUKUJĘ PRACY W BUDOWNICTWIE, docieplenia budynków, regipsy, płytki, itp. Wrocław, tel. 698/74-89-79 G137NTLL

POSZUKUJĘ PRACY W BUDOWNICTWIE, murowanie, malowanie, docieplenia, kafelkowanie. Wrocław, tel. 792/23-05-85 G137PEHA

POSZUKUJĘ PRACY, mężczyzna 34-letni, siemienny, dyspozycyjność, kat. B prawa jazdy, doświadczenie jako kierowca, w budownictwie ochronie. Wrocław, tel. 513/23-76-95 G12HXM4W

POSZUKUJĘ PRACY, wyburzanie ścian, kucie otworów, skłanianie kafli, tynków i posadzek. Wrocław, tel. 507/01-31-17 G137RW7T

POSZUKUJĘ PRACY W BUDOWNICTWIE, kompleksowe wykonanie wnętrz. Wrocław, tel. 662/23-20-78 G139NTN3

POSZUKUJĘ PRACY, w dowolnych godzinach lub w nocny Wrocław, tel. 792/08-60-62 G12KJEKL

POSZUKUJĘ PRACY PRZY ZAKŁADANIU TRAWNIKÓW lub nasadzeniach, żywopłoty, ścieżki ogrodowe i inne. Wrocław, tel. 501/66-10-32 G139TE3Z

POSZUKUJĘ PRACY PRZY ROZBIÓRKACH lub przepraczkach, w transporcie, mężczyzna, może inne propozycje. Wrocław, tel. 504/59-32-53 G117ANLE

POSZUKUJĘ PRACY W WINDYKACJI prawnik, uprawiania komornika sądowego, operatywny, skuteczny. Wrocław, tel. 697/33-87-31 G12K7HLE

FOTO POSZUKUJĘ PRACY BIUROWEJ, z wykształcenia jestem socjologiem. Prowadziłem biuro Jessem mobilia w kategorii B. Pilnie poszukuję pracy biurowej w sprzedaży bądź innej. Niemca, tel. 609/78-78-60 wiedzma77@wp.pl G139RFNM

POSZUKUJĘ PRACY FIZYCZNEJ. Wołów, tel. 691/80-34-22 G139TLCA

POSZUKUJĘ PRACY FIZYCZNEJ. Razem z bratem jako pomocnicy, pochodzimy z okolic Wola, ja mam 24 lata, a brat 27 i jest osobą głuchoniemą, posiada prawo jazdy kat. B, pracowaliśmy już jako pomocnicy na budowie, w magazynie, gospodarstwie możemy się przyuczyć. Wołów, tel. 691/74-52-38 radek89-21@wp.pl G139RMA

POSZUKUJĘ PRACY JAKO ASYSTENTKA SEKRETARKA, 6 lat doświadczenia zawodowego, profesjonalna, solidna Wrocław, tel. 785/92-50-33 G139NWCL

POSZUKUJĘ PRACY JAKO ELEKTRYK, uprawnia D+E, doświadczenie zawodowe. Wrocław, tel. 695/74-28-57 G139PAWK

POSZUKUJĘ PRACY JAKO FIZJOTERAPEUTA, znajomość języka niemieckiego i angielskiego, kat. B prawa jazdy. Mirków, powiat wrocławski, tel. 793/52-92-12 G12K3KT9

POSZUKUJĘ PRACY JAKO GLAZURNIK, doświadczenie 20-letnie, w kraju i za granicą. Wrocław, tel. 784/82-84-06 G137RFJR

POSZUKUJĘ PRACY JAKO INFORMATYK, najchętniej jako programista, znajomość Code Gear Rad Studio, MS Visual Studio, Lotus Notes i innych środowisk programistycznych, znajomość budowy, obsługi i serwisowania sprzętu komputerowego, systemów operacyjnych z rodziny MS Windows i Linux. Wrocław, tel. 889/60-05-47 sam_on@wp.pl G134FRP7

POSZUKUJĘ PRACY JAKO KAFELKARZ. Nowe Siedlce, powiat walburski, tel. 723/56-03-79 G139N9MJ

POSZUKUJĘ PRACY JAKO KAFELKARZ. Wrocław, tel. 665/93-98-25 G139NAT9

POSZUKUJĘ PRACY JAKO KIEROWCA, kat. C lub C+E prawa jazdy, młody, uczynny, dyspozycyjny, doświadczenie, ważny kurs na przewóz rzeczy. Wrocław, tel. 727/50-17-01 JG0335343

POSZUKUJĘ PRACY JAKO KIEROWCA, kat. BC prawa jazdy, uprawnia na przewóz rzeczy, kurs na wózek widłowy, dyspozycyjność, 26 lat. Wrocław, tel. 601/07-84-05 JG0335353

POSZUKUJĘ PRACY JAKO KIEROWCA, 2 kierowców na trasy międzynarodowe, podwójna obsada, doświadczenie, język angielski, niemiecki, rosyjski, mile widziany kierunek Anglia, znajomość topografii Euro, sumiennosc, odpowiedzialność. Jelenia Góra, tel. 607/43-07-77 G139RFFE

POSZUKUJĘ PRACY JAKO KIEROWCA, kat. BC prawa jazdy, świadectwo kwalifikacji, doświadczenie na wywozkach 4-osobowych, mężczyzna 40-letni, dyspozycyjność. Środa Śląska, tel. 784/36-96-91 G1349YCY

POSZUKUJĘ PRACY JAKO KIEROWCA, kat. BC prawa jazdy, Warta Bolesławiecka, tel. 663/04-75-12 G13FWRA

POSZUKUJĘ PRACY JAKO KIEROWCA, mężczyzna 55-letnie, rencista, kat. BC prawa jazdy, uprawnia na przewóz rzeczy, najchętniej na busa. Wrocław, tel. 669/85-30-49 G137TKWJ

POSZUKUJĘ PRACY JAKO KIEROWCA, kat. B prawa jazdy, własny samochód osobowy. Wrocław, tel. 508/87-61-97 G139RNFH

POSZUKUJĘ PRACY JAKO KIEROWCA, prywatny. Wrocław, tel. 730/11-53-12 G1397ETX

POSZUKUJĘ PRACY JAKO KIEROWCA, kat. ABCET prawa jazdy + HDS, wózki widłowe, ładowniki. Wrocław, tel. 669/91-73-02 G139PKHL

POSZUKUJĘ PRACY JAKO KIEROWCA, osobisty, profesjonalizm, doświadczenie. Wrocław, tel. 536/31-90-38 G139NWCM

POSZUKUJĘ PRACY JAKO KIEROWCA, kat. ABCD prawa jazdy, dobra znajomość języka angielskiego, niemieckiego i rosyjskiego. Wrocław, tel. 609/57-20-51 G12F3KAN

POSZUKUJĘ PRACY JAKO KIEROWCA, kat. BCDE prawa jazdy, świadectwo kwalifikacji na przewóz rzeczy i osób, karta kierowcy, doświadczenie w transporcie międzynarodowym na zestawach. Wrocław, tel. 510/05-49-89, 667/113-72-67 G12FMRAM

POSZUKUJĘ PRACY JAKO KIEROWCA, kat. B prawa jazdy, dobra znajomość topografii miasta i okolic. Wrocław, tel. 511/42-99-30 G139PPXW

POSZUKUJĘ PRACY JAKO KIEROWCA, prawo jazdy, kat. BCDE, świadectwo kwalifikacji na przewóz osób i rzeczy, wieloletnia praktyka w prowadzeniu autokarów i pojazdów ciężarowych, bez nałogów, własne auto. Wrocław, tel. 782/50-70-05 G139TKFM

POSZUKUJĘ PRACY JAKO KIEROWCA, kat. CE prawa jazdy, świadectwo kwalifikacji. Wrocław, tel. 603/13-50-86, 519/30-26-86 G139RWX9

POSZUKUJĘ PRACY JAKO KIEROWCA/OPERATORA, prawo jazdy kat. BCDE, ADR cysterny, karta kierowcy, wieloletnie doświadczenie lub operator koparki ładowniki, dzwigu. Wrocław, tel. 507/60-66-70 G139T4MA

POSZUKUJĘ PRACY JAKO KONSERWATOR, pracownik gospodarczy, drobne roboty budowlane, złota rączka, w szkole przedszkole, również murarz-tylnik. Wrocław, tel. 71/782-09-27 G12JWXPH

POSZUKUJĘ PRACY JAKO KONSERWATOR lub pracownik gospodarczy, praca w szkole, przedszkole lub szpitalu, złota rączka. Wrocław, tel. 698/49-16-18 G12K3KK3

POSZUKUJĘ PRACY JAKO MALARZ, gipsy, panele. Wrocław, tel. 502/48-53-61 G139TCW3

POSZUKUJĘ PRACY JAKO MALARZ, kulturalna malowanie wnętrz, renowacje po zalaniu, dekoracje wnętrz lankiem strukturalnym. Wrocław, tel. 601/93-58-78 G12KARL

POSZUKUJĘ PRACY JAKO MURARZ, poszukuje pracy stawianie domków do podłaz, remonty, jestem po szkole budowlanej i mam dużą praktykę w tym zawodzie, posiadam prawo jazdy, mogę również pracować przy montażach okien drzwi, witraży. Brzeg, tel. 796/42-94-95, 77/444-27-13 — jako86@onet.pl G139RFFC

POSZUKUJĘ PRACY JAKO MURARZ, Wisznia Mała, powiat Izbicki, tel. 608/75-41-12 G134XTAY

POSZUKUJĘ PRACY JAKO MURARZ, TYNKARZ, murowanie ścianek działowych, gładzie gipsowe, osadzanie stolarki budowlanej, malowanie, tynki i inne prace. Duże doświadczenie, własne narzędzia, abstynent, Wrocław i okolice. Tel. 608/24-61-97 F01030823

POSZUKUJĘ PRACY JAKO MURARZ-TYNKARZ, Strzegom, powiat świdnicki, tel. 782/51-76-52 G139RLW

POSZUKUJĘ PRACY JAKO MURARZ-TYNKARZ, posiadam uprawnienia mistrzowskie. Wrocław, tel. 783/08-15-56 GG9TJCXJ

POSZUKUJĘ PRACY JAKO MURARZ-TYNKARZ, dyspozycyjność, bez nałogów, może być za granicą. Wrocław, tel. 698/49-16-18 G117CWIJK

ZATRUDNIĘ HYDRAULIKA, pracownika instalacji wodno-kanalizacyjnych, sieci zewnętrznych i wewnętrznych. Wrocław, tel. 694/66-28-69 G139RMHW

ZATRUDNIĘ DŹOKEJA, 5-letniej klasy angloholenderskiej o wyjątkowo szybkim chodzie. Duszniki-Zdrój, powiat kłodzki, tel. 665/96-64-73 G13K3LR

ZATRUDNIĘ KIEROWCĘ, kat. C prawa jazdy, Kielców, powiat wrocławski, tel. 534/99-44-71 G139P3TX

ZATRUDNIĘ KIEROWCĘ, operatorka koparki, Kielców, powiat wrocławski, tel. 663/43-37-25 G137LH74

ZATRUDNIĘ KIEROWCĘ, kat. C prawa jazdy, jazda po mieście. Wrocław, tel. 601/78-01-72 G139P3FP

ZATRUDNIĘ KIEROWCĘ, rencistę lub emeryta, kat. C prawa jazdy, na wywozki. Wrocław, tel. 607/50-37-37 G139NTP7

ZATRUDNIĘ KIEROWCĘ, do przewozu osób, własny samochód osoby, we Wrocławiu. Wrocław, tel. 790/23-54-48 G139NAWX

ZATRUDNIĘ KIEROWCĘ, na taxi, chętnie kobiele, z doświadczeniem i znajomością języka obcego, dyspozycyjność. Wrocław, tel. 603/06-49-46, 508/20-51-31 G137TTLK

ZATRUDNIĘ KIEROWCĘ, kat. B prawa jazdy, na busa, planecie, wyjazdy w systemie 3/1, wymagane doświadczenie na trasach międzynarodowych, poparte dokumentami, dyspozycyjność, z Wrocławia. Wrocław, tel. 602/23-06-90 G139RFNA

ZATRUDNIĘ MECHANIKĘ oraz blacharza samochodowego. Wrocław, tel. 609/29-81-45 P0116041

ZATRUDNIĘ MECHANIKĘ SAMOCHODOWEGO. Wrocław, tel. 601/70-96-86 G139RFLE

ZATRUDNIĘ MECHANIKĘ SAMOCHODOWEGO. Wrocław, tel. 71/337-19-66 G139PKYK

ZATRUDNIĘ MECHANIKĘ SAMOCHODOWEGO, blacharza, lakiernika. Wrocław, tel. 71/354-10-43 G1397LFE

ZATRUDNIĘ MECHANIKĘ SAMOCHODOWEGO, zatrudnię mechanika samochodowego do aut osobowych, dostawczych i ciężarowych mile widziana znajomość diagnostyki komputerowej TEXA. Wrocław, tel. 535/50-77-71 G139RT4E

ZATRUDNIĘ MONTARZYSTÓW OKIEN PCV, z prawem jazdy. Wrocław, tel. 60/172-55-17 L03653903

ZATRUDNIĘ OPERATORA KOPARKI, kołowej, koparkoładowniki i brukarza. Walbrzych, tel. 609/94-81-65 G139NARM

ZATRUDNIĘ OPIEKUNKĘ DO OSOBY STARSZEJ, wymagane prawo jazdy. Bielany Wrocławskie, tel. 71/311-20-30, 787/98-45-64 G12HXFC

ZATRUDNIĘ OSOBE, na stanowisko prezesa stowarzyszenia (rencista, emeryt z doświadczeniem). Wrocław, tel. 784/29-23-01 JG0359103

ZATRUDNIĘ OSOBE, do taraktu, może zakwaterowania. Walbrzych, tel. 794/15-58-75 w godz. 12-17 G1397FEE

ZATRUDNIĘ OSOBE, do kwaciarni, z doświadczeniem. Wrocław, tel. 607/45-55-75 G139N9LX

ZATRUDNIĘ OSOBE, przy montażu łasad aluminiowych. Wrocław, tel. 781/25-37-42 G139PKYE

ZATRUDNIĘ OSOBY, ambine, możliwość zarabiania w Euro. Sulów, powiat miński, tel. 602/68-24-48 G139T3R9

ZATRUDNIĘ OSOBY, praca przy ewaluacji i renowacji kamienic. Wrocław, tel. 781/25-37-42 G139NWE9

ZATRUDNIĘ OSOBY, do myjni ręcznej, mile widziani studenci. Wrocław, tel. 791/61-02-42 G137AFFP

ZATRUDNIĘ PANA, w gospodarstwie rolnym, zapewniam zakwaterowanie, wyższe i wypracowane. Legnica, tel. 694/83-94-33 G139PCE4

ZATRUDNIĘ PANA, wysportowanego, młodego. Wrocław, tel. 730/51-03-17 G139PR7A

ZATRUDNIĘ PANIĄ lub małżeństwo do prowadzenia obiektu agroturystycznego, osoby bez nałogów, z zakwaterowaniem Gryfów Śląski, powiat lwówecki, tel. 75/781-26-61 G139RFF4

ZATRUDNIĘ PANIĄ do dziecka, w Niemczech, nie wymagana znajomość języka, wiek od 45 do 50 lat, warunki do uzgodnienia. Lubin, tel. 788/74-27-83 G139PKHR

ZATRUDNIĘ PANIĄ, do sprzątnia, dwa razy w tygodniu. Wrocław, tel. 725/88-97-36 G139P3LP

ZATRUDNIĘ PANIĄ, do pracy w biurze. Wrocław, tel. 606/60-36-31 G1397KFW

ZATRUDNIĘ PANIĄ, pierogarnia przyjmie doświadczoną osobę do klejenia pierogów, zakres obowiązków wyrabianie ciasta, sprządzanie larszy, gotowanie pierogów, przygotowanie swojego stanowiska pracy - 1.200 zł stawka bazowa. Wrocław, tel. 511/17-53-56 G139T4MW

ZATRUDNIĘ PIEKARZA. Wrocław, tel. 71/363-60-92 G139T4C3

ZATRUDNIĘ PLYTKARZA oraz pomocnika. Wrocław, tel. 514/24-12-52, 501/92-86-08 G139PPHJ

ZATRUDNIĘ POMOCNIKA BUDOWLANEGO Twardogóra, powiat oleśnicki, tel. 697/27-92-95 G139RLMA

ZATRUDNIĘ PRACOWNIKA, w gospodarstwie rolnym, zapewniam zakwaterowanie, wyższe i wypracowane. Kalisz, tel. 784/19-13-47 G139LAWM

ZATRUDNIĘ PRACOWNIKA, osobę do pracy w biurze podróży, z doświadczeniem, komunikatywną. Wrocław, tel. 505/33-80-30 azuro67@o2.pl G139RNFJ

ZATRUDNIĘ PRACOWNIKA, w serwisie ogumienia i mechanika samochodowego. Wrocław, tel. 602/63-65-22, 71/325-59-31 P01005263

ZATRUDNIĘ PRACOWNIKA BUDOWLANEGO, bez nałogów, z doświadczeniem, z Namysłowa lub okolicy. Namysłów, tel. 72201-37-51 G134Y7FR

ZATRUDNIĘ PRACOWNIKA BUDOWLANEGO, przy pracach ogólnobudowlanych. Wrocław, tel. 692/37-41-51 G137PTXN

ZATRUDNIĘ PRACOWNIKA BUDOWLANEGO, poważnego, bez nałogów, dzwonić po godz. 20. Wrocław, tel. 791/04-77-72 FG0373773

ZATRUDNIĘ PRACOWNIKA BUDOWLANEGO, zatrudnię na budowie we Wrocławiu, fachowców i pomocników. Wrocław, tel. 502/59-51-58, 513/13-75-79 G139T4A7

ZATRUDNIĘ RYBAKA, w gospodarstwie agrolurystycznym, tzw. „złota rączka”, z zakwaterowaniem Gryfów Śląski, powiat lwówecki, tel. 75/781-26-61 G139RFF3

ZATRUDNIĘ SPAWACZĄ, rencistę, emeryta, prace zlecone. Wrocław, Wrocław, tel. 784/29-23-01 JG0341673

ZATRUDNIĘ SPECJALISTĘ DS SPRZEDAŻY BEZPOŚREDNIEJ, Firma OPTIMA zatrudni specjalistę ds. sprzedaży bezpośredniej. Oferujemy umowę oraz wysokie zarobki. Od kandydatów oczekujemy komunikatywności oraz zaangażowania i motywacji do pracy. Nie wymagamy doświadczenia, biuro@optimawroclaw.pl Wrocław, tel. 791/43-43-63 biuro@optimawroclaw.pl G139PNFF

ZATRUDNIĘ SPECJALISTĘ DS SPRZEDAŻY BEZPOŚREDNIEJ, Firma OPTIMA zatrudni specjalistę ds. sprzedaży bezpośredniej. Oferujemy umowę oraz wysokie zarobki. Od kandydatów oczekujemy komunikatywności oraz zaangażowania i motywacji do pracy. Nie wymagamy doświadczenia, biuro@optimawroclaw.pl Wrocław, tel. 791/43-43-63 biuro@optimawroclaw.pl G139PNFF

ZATRUDNIĘ SPECJALISTĘ DS SPRZEDAŻY BEZPOŚREDNIEJ, Firma OPTIMA zatrudni specjalistę ds. sprzedaży bezpośredniej. Oferujemy umowę oraz wysokie zarobki. Od kandydatów oczekujemy komunikatywności oraz zaangażowania i motywacji do pracy. Nie wymagamy doświadczenia, biuro@optimawroclaw.pl Wrocław, tel. 791/43-43-63 biuro@optimawroclaw.pl G139PNFF

ZATRUDNIĘ SPECJALISTĘ DS SPRZEDAŻY BEZPOŚREDNIEJ, Firma OPTIMA zatrudni specjalistę ds. sprzedaży bezpośredniej. Oferujemy umowę oraz wysokie zarobki. Od kandydatów oczekujemy komunikatywności oraz zaangażowania i motywacji do pracy. Nie wymagamy doświadczenia, biuro@optimawroclaw.pl Wrocław, tel. 791/43-43-63 biuro@optimawroclaw.pl G139PNFF

ZATRUDNIĘ SPECJALISTĘ DS SPRZEDAŻY BEZPOŚREDNIEJ, Firma OPTIMA zatrudni specjalistę ds. sprzedaży bezpośredniej. Oferujemy umowę oraz wysokie zarobki. Od kandydatów oczekujemy komunikatywności oraz zaangażowania i motywacji do pracy. Nie wymagamy doświadczenia, biuro@optimawroclaw.pl Wrocław, tel. 791/43-43-63 biuro@optimawroclaw.pl G139PNFF

ZATRUDNIĘ SPECJALISTĘ DS SPRZEDAŻY BEZPOŚREDNIEJ, Firma OPTIMA zatrudni specjalistę ds. sprzedaży bezpośredniej. Oferujemy umowę oraz wysokie zarobki. Od kandydatów oczekujemy komunikatywności oraz zaangażowania i motywacji do pracy. Nie wymagamy doświadczenia, biuro@optimawroclaw.pl Wrocław, tel. 791/43-43-63 biuro@optimawroclaw.pl G139PNFF

ZATRUDNIĘ SPECJALISTĘ DS SPRZEDAŻY BEZPOŚREDNIEJ, Firma OPTIMA zatrudni specjalistę ds. sprzedaży bezpośredniej. Oferujemy umowę oraz wysokie zarobki. Od kandydatów oczekujemy komunikatywności oraz zaangażowania i motywacji do pracy. Nie wymagamy doświadczenia, biuro@optimawroclaw.pl Wrocław, tel. 791/43-43-63 biuro@optimawroclaw.pl G139PNFF

ZATRUDNIĘ SPECJALISTĘ DS SPRZEDAŻY BEZPOŚREDNIEJ, Firma OPTIMA zatrudni specjalistę ds. sprzedaży bezpośredniej. Oferujemy umowę oraz wysokie zarobki. Od kandydatów oczekujemy komunikatywności oraz zaangażowania i motywacji do pracy. Nie wymagamy doświadczenia, biuro@optimawroclaw.pl Wrocław, tel. 791/43-43-63 biuro@optimawroclaw.pl G139PNFF

ZATRUDNIĘ SPECJALISTĘ DS SPRZEDAŻY BEZPOŚREDNIEJ, Firma OPTIMA zatrudni specjalistę ds. sprzedaży bezpośredniej. Oferujemy umowę oraz wysokie zarobki. Od kandydatów oczekujemy komunikatywności oraz zaangażowania i motywacji do pracy. Nie wymagamy doświadczenia, biuro@optimawroclaw.pl Wrocław, tel. 791/43-43-63 biuro@optimawroclaw.pl G139PNFF

ZATRUDNIĘ SPECJALISTĘ DS SPRZEDAŻY BEZPOŚREDNIEJ, Firma OPTIMA zatrudni specjalistę ds. sprzedaży bezpośredniej. Oferujemy umowę oraz wysokie zarobki. Od kandydatów oczekujemy komunikatywności oraz zaangażowania i motywacji do pracy. Nie wymagamy doświadczenia, biuro@optimawroclaw.pl Wrocław, tel. 791/43-43-63 biuro@optimawroclaw.pl G139PNFF

ZATRUDNIĘ SPECJALISTĘ DS SPRZEDAŻY BEZPOŚREDNIEJ, Firma OPTIMA zatrudni specjalistę ds. sprzedaży bezpośredniej. Oferujemy umowę oraz wysokie zarobki. Od kandydatów oczekujemy komunikatywności oraz zaangażowania i motywacji do pracy. Nie wymagamy doświadczenia, biuro@optimawroclaw.pl Wrocław, tel. 791/43-43-63 biuro@optimawroclaw.pl G139PNFF

ZATRUDNIĘ SPECJALISTĘ DS SPRZEDAŻY BEZPOŚREDNIEJ, Firma OPTIMA zatrudni specjalistę ds. sprzedaży bezpośredniej. Oferujemy umowę oraz wysokie zarobki. Od kandydatów oczekujemy komunikatywności oraz zaangażowania i motywacji do pracy. Nie wymagamy doświadczenia, biuro@optimawroclaw.pl Wrocław, tel. 791/43-43-63 biuro@optimawroclaw.pl G139PNFF

ZATRUDNIĘ SPECJALISTĘ DS SPRZEDAŻY BEZPOŚREDNIEJ, Firma OPTIMA zatrudni specjalistę ds. sprzedaży bezpośredniej. Oferujemy umowę oraz wysokie zarobki. Od kandydatów oczekujemy komunikatywności oraz zaangażowania i motywacji do pracy. Nie wymagamy doświadczenia, biuro@optimawroclaw.pl Wrocław, tel. 791/43-43-63 biuro@optimawroclaw.pl G139PNFF

ZATRUDNIĘ SPECJALISTĘ DS SPRZEDAŻY BEZPOŚREDNIEJ, Firma OPTIMA zatrudni specjalistę ds. sprzedaży bezpośredniej. Oferujemy umowę oraz wysokie zarobki. Od kandydatów oczekujemy komunikatywności oraz zaangażowania i motywacji do pracy. Nie wymagamy doświadczenia, biuro@optimawroclaw.pl Wrocław, tel. 791/43-43-63 biuro@optimawroclaw.pl G139PNFF

ZATRUDNIĘ SPECJALISTĘ DS SPRZEDAŻY BEZPOŚREDNIEJ, Firma OPTIMA zatrudni specjalistę ds. sprzedaży bezpośredniej. Oferujemy umowę oraz wysokie zarobki. Od kandydatów oczekujemy komunikatywności oraz zaangażowania i motywacji do pracy. Nie wymagamy doświadczenia, biuro@optimawroclaw.pl Wrocław, tel. 791/43-43-63 biuro@optimawroclaw.pl G139PNFF

ZATRUDNIĘ SPECJALISTĘ DS SPRZEDAŻY BEZPOŚREDNIEJ, Firma OPTIMA zatrudni specjalistę ds. sprzedaży bezpośredniej. Oferujemy umowę oraz wysokie zarobki. Od kandydatów oczekujemy komunikatywności oraz zaangażowania i motywacji do pracy. Nie wymagamy doświadczenia, biuro@optimawroclaw.pl Wrocław, tel. 791/43-43-63 biuro@optimawroclaw.pl G139PNFF

ZATRUDNIĘ SPECJALISTĘ DS SPRZEDAŻY BEZPOŚREDNIEJ, Firma OPTIMA zatrudni specjalistę ds. sprzedaży bezpośredniej. Oferujemy umowę oraz wysokie zarobki. Od kandydatów oczekujemy komunikatywności oraz zaangażowania i motywacji do pracy. Nie wymagamy doświadczenia, biuro@optimawroclaw.pl Wrocław, tel. 791/43-43-63 biuro@optimawroclaw.pl G139PNFF

ZATRUDNIĘ SPECJALISTĘ DS SPRZEDAŻY BEZPOŚREDNIEJ, Firma OPTIMA zatrudni specjalistę ds. sprzedaży bezpośredniej. Oferujemy umowę oraz wysokie zarobki. Od kandydatów oczekujemy komunikatywności oraz zaangażowania i motywacji do pracy. Nie wymagamy doświadczenia, biuro@optimawroclaw.pl Wrocław, tel. 791/43-43-63 biuro@optimawroclaw.pl G139PNFF

ZATRUDNIĘ SPECJALISTĘ DS SPRZEDAŻY BEZPOŚREDNIEJ, Firma OPTIMA zatrudni specjalistę ds. sprzedaży bezpośredniej. Oferujemy umowę oraz wysokie zarobki. Od kandydatów oczekujemy komunikatywności oraz zaangażowania i motywacji do pracy. Nie wymagamy doświadczenia, biuro@optimawroclaw.pl Wrocław, tel. 791/43-43-63 biuro@optimawroclaw.pl G139PNFF

ZATRUDNIĘ SPECJALISTĘ DS SPRZEDAŻY BEZPOŚREDNIEJ, Firma OPTIMA zatrudni specjalistę ds. sprzedaży bezpośredniej. Oferujemy umowę oraz wysokie zarobki. Od kandydatów oczekujemy komunikatywności oraz zaangażowania i motywacji do pracy. Nie wymagamy doświadczenia, biuro@optimawroclaw.pl Wrocław, tel. 791/43-43-63 biuro@optimawroclaw.pl G139PNFF

ZATRUDNIĘ SPECJALISTĘ DS SPRZEDAŻY BEZPOŚREDNIEJ, Firma OPTIMA zatrudni specjalistę ds. sprzedaży bezpośredniej. Oferujemy umowę oraz wysokie zarobki. Od kandydatów oczekujemy komunikatywności oraz zaangażowania i motywacji do pracy. Nie wymagamy doświadczenia, biuro@optimawroclaw.pl Wrocław, tel. 791/43-43-63 biuro@optimawroclaw.pl G139PNFF

ZATRUDNIĘ SPECJALISTĘ DS SPRZEDAŻY BEZPOŚREDNIEJ, Firma OPTIMA zatrudni specjalistę ds. sprzedaży bezpośredniej. Oferujemy umowę oraz wysokie zarobki. Od kandydatów oczekujemy komunikatywności oraz zaangażowania i motywacji do pracy. Nie wymagamy doświadczenia, biuro@optimawroclaw.pl Wrocław, tel. 791/43-43-63 biuro@optimawroclaw.pl G139PNFF

ZATRUDNIĘ SPECJALISTĘ DS SPRZEDAŻY BEZPOŚREDNIEJ, Firma OPTIMA zatrudni specjalistę ds. sprzedaży bezpośredniej. Oferujemy umowę oraz wysokie zarobki. Od kandydatów oczekujemy komunikatywności oraz zaangażowania i motywacji do pracy. Nie wymagamy doświadczenia, biuro@optimawroclaw.pl Wrocław, tel. 791/43-43-63 biuro@optimawroclaw.pl G139PNFF

ZATRUDNIĘ SPECJALISTĘ DS SPRZEDAŻY BEZPOŚREDNIEJ, Firma OPTIMA zatrudni specjalistę ds. sprzedaży bezpośredniej. Oferujemy umowę oraz wysokie zarobki. Od kandydatów oczekujemy komunikatywności oraz zaangażowania i motywacji do pracy. Nie wymagamy doświadczenia, biuro@optimawroclaw.pl Wrocław,

ROWER MŁODZIEŻOWY do lat 14, damski, stan bdb - 150 zł Jawor, tel 886/79-52-80 G139PKWC

ROWEREK DZIECIĘCY stan db dla dziecka w wieku 5-7 lat - 110 zł Wrocław, tel 667/97-66-18 G137LF74

ROWEREK DZIECIĘCY BMX kółka boczne, kolo 16" - 60 zł Wrocław, tel 607/88-30-08 G139RWEE

ROWERY damskie, męskie, młodzieżowe, górskie, stan bdb, po przeglądzie - od 120 zł/szt. Środa Śląska, tel 71/317-57-43 G13FJXC

ROWERY - od 200 zł Wrocław, tel 71/325-47-18 G139NJA

ROWERY młodzieżowy, 6-14 lat - 300 zł, górski, amoryzatory z przodu i tyłu - 400 zł, sportowy Ruddy DAX, amoryzowany - 500 zł Wrocław, tel 601/73-30-21 G12AFFTP

ROWERY używane, w bdb stanie i bardzo tanio, męskie, damskie i dla młodzieży, składaki na niskich i wysokich kołach, na kołach 24, 26, 28" cena w granicach 30-150 zł Wrocław, tel 71/326-22-10, 510/77-73-05 FG0302013

FOTO ROWERY DZIECIĘCE kolo 20" dzwonek, mały używany, przerezułka Shimano, manetka Revu Shift stan idealny - 350 zł kolo 12" mały używany, stan idealny - 150 zł Wrocław, tel 508/10-77-64 G139RJY

MASZyny, SPRZĘT I MATERIAŁY BUDOWLANE

SPRZEDAM

MASZyny I SPRZĘT BUDOWLANY

AGREGAT TYNKARSKI, tynki cementowo-wapienne i gipsowe - 6 900 zł. Żórawina, powiat wrocławski, tel 788/57-82-88 G12KKNLN

BARAKI, wym 6x2 5x2,5 m dach 2-spadowy, konstrukcja metalowa, ocieplona, idealny na altany i domki letniskowe - 4 200 zł/szt. Polkowice, tel 603/27-40-59, 76/845-96-21 G12CCPYL

BARAKOWOZY - 3 500 zł/szt. Wrocław, tel 601/78-60-64 G12FNKHW

BARAKOWOZY, na kołach, nadaje się na budowę - 2 500 zł Ząbkowice Śląskie, tel 74/815-30-25, 669/50-25-93 G137TTTJ

REMONTY MASZYN BUDOWLANYCH

mostów, skrzyń biegów, tulejowania, piaskowanie i malowanie, naprawy u klienta

MOBILNY SERWIS 24H

tel. 77 412 41 00, 502 615 444

BARAKOWOZ MIESZKALNY dl 7 m, szer 2,40 m, na podwoziu, solidna rama z ceownika 120 mm, osie z hamulcami, kola 10x15 - 2 200 zł do negocjacji Nowa Sól, tel 609/23-22-64 G139KLYM

BETONIARKA, poj 150 l duża, stan bdb, prod. polskiej - 1 100 zł Tel 516/60-54-73 G139PXWK

BETONIARKA, 300 l, stan idealny - 1 300 zł Buszkowice powiat lubiński, tel 726/60-74-35 G139RTM4

BETONIARKA, 140 l, 220 V, spr. z Niemiec - 420 zł Dzierżonów, tel 507/18-75-02 G137PCJK

BETONIARKA BT-150, prod. polskiej, 230 V, 1,5 kW, poj 150-200 l Wrocław, tel 604/21-33-24, 604/21-34-01 biuro@dublerlubin.pl G139T447

BETONIARKA, 150 l - 500 zł Kamieniec Wrocławski, tel 785/38-62-66 G139NTR9

BETONIARKA, poj 150 l, cicha, stan db - 550 zł Krzeszów powiat kamiennogórski, tel 511/78-13-30 G139P43F

BETONIARKA, prod polskiej, poj 120 l, nowa - 650 zł Oleśnica, tel 601/78-40-09 G13HWYJ

BETONIARKA, 250 l 380 V - 500 zł Sadowice, powiat wrocławski, tel 880/99-76-18 G139NAP9

BETONIARKA, poj 120 l 230 V - 450 zł Ścinawa, powiat lubiński, tel 887/06-86-15 G137NTMJ

BETONIARKA PRZEMYSŁ. poj 150 l - 450 zł Wiczków, powiat wrocławski, tel 607/49-88-20 G139HAPC

BETONIARKI, 100 l - 500 zł oraz poj 160 l - 800 zł Olbrachcice Wielkie, powiat ząbkowski, tel 605/78-23-94 G134AJC

BETONOMIESZARKA TATRA 815, 1996 r., 3-osobowa - 15 000 zł Prudnik, tel 721/02-23-19 G139HNR

DABINA DEKARSKA BOCKER 31, dl 31 m, lamana końcówka wysięgu, wieża obrotowa, silnik Honda, zasilana na rozrusznik, zaczepiana do samochodu, maks udźwieg 250 kg, techn. sprawną - 11 500 zł Zary, tel 68/374-42-48 G139WLT

KOPARKA DEMAG H-45, 1993 r., gąsienicowa, po rem kapitalnym - 250 000 zł Kruków powiat świdnicki, tel 74/858-01-92 G139NTH

KOPARKA JCB JS160, 1998 r., kolowa 4x4, bez luzów i wycieków, stan bdb - 78 000 zł do negocjacji, Wólczyn powiat kluczborski, tel 608/51-35-97 G139RX7R

KOPARKA LIEBHERR R912 HD SL LITRONIC, 1997 r., 14-tyś km gąsienicowa, klimatyzacja, łyżka 1,1, w ciąglej eksploatacji - 93 000 zł Wrocław, tel 514/35-67-61 FG0372073

KOPARKA MEC M-250H, 1986 r., gąsienicowa - 60 000 zł Kruków, powiat świdnicki, tel 74/858-01-92 G139NTHC

KOPARKA MECALAC 14MXT - 60 000 zł Kielciszów, powiat wrocławski, tel 663/43-37-25 G13FWFP

KOPARKA TEREK, 2005 r., 2000 ccm, diesel, pełna dokumentacja, stan bdb, gąsienice rozszalane, trzy łyżki - 35 000 zł do uzgodnienia, Pilawa Górna, powiat dzierzoniowski, tel 619/83-53-83 G139RJA

KOPARKA VOLVO EW-160, 1999 r., kolowa, przeb. 11000 mlg, oryg. stan licznika, łyżka do kopania i skarpowania, 16 l, sprawną - 89 000 zł Wrocław, tel 514/35-67-61 FG0372043

KOPARKA WARYŃSKI 607, żółty, kolowa, silnik Leyland SW-400, na chodzie - 19 500 zł Borzygniew, powiat wrocławski, tel 602/19-40-49, 71/316-22-10, 510/77-73-05 FG0372043

KOPARKA WARYŃSKI K-611, gąsienicowa - 24 000 zł Ostrów Wielkopolski, tel 603/87-80-73 G139PAXA

KOPARKOLADOWARKA BIALORUŚ, typ budowlany, techn. sprawną - 7 600 zł lub zam na ciągnik Ursus C-360 Grodków, powiat brzeski, tel 662/49-74-19 G139TKTK

KOPARKOLADOWARKA JCB 3CX, 1999 r., widły, teleskop, 4x4, instalacja do mola - 82 000 zł Jelenia Góra, tel 601/79-94-63 G137KNN9

FOTO KOPARKOLADOWARKA JCB 3CX SIEMASTER TURBO - 55 000 zł netto, wystawiamy faktury VAT, Lubin, tel 604/21-33-24, 604/21-34-01 biuro@dublerlubin.pl G139T447

KOPARKOLADOWARKA MASSEY FERGUSON, silnik Perkins 3-cylindr. po rem kapitalnym opony 80% wspom kierownicy techn. sprawną - 12 800 zł Bolesławiec, tel 606/45-95-71 G1373FFK

FOTO KOPARKOLADOWARKA MECALAC 12MX - 55 000 zł netto, wystawiamy faktury VAT, Lubin, tel 604/21-33-24, 604/21-34-01 biuro@dublerlubin.pl G139T447

KOPARKOLADOWARKA MASSEY FERGUSON, silnik Perkins 3-cylindr. po rem kapitalnym opony 80% wspom kierownicy techn. sprawną - 12 800 zł Bolesławiec, tel 606/45-95-71 G1373FFK

FOTO KOPARKOLADOWARKA MECALAC 12MX - 55 000 zł netto, wystawiamy faktury VAT, Lubin, tel 604/21-33-24, 604/21-34-01 biuro@dublerlubin.pl G139T447

KOPARKOLADOWARKA MECALAC 2000, r. 4x4 6 łyżek wymiennych, stan bdb - 59 900 zł Wólczyn, powiat kluczborski, tel 608/51-35-97 G139RX7R

KOPARKOLADOWARKA OSTRÓWEK, 1980 r., żółty do remontu lub na części - 9 500 zł do uzgodnienia Borzygniew powiat wrocławski, tel 602/19-40-49, 71/316-22-10 G139TPTJ

KOPARKOLADOWARKA OSTRÓWEK - 8 000 zł Prusice, powiat trzebnicki, tel 601/95-14-72 G139RFK3

KOPARKOLADOWARKA MECALAC 2000, r. 4x4 6 łyżek wymiennych, stan bdb - 59 900 zł Wólczyn, powiat kluczborski, tel 608/51-35-97 G139RX7R

KOPARKOLADOWARKA OSTRÓWEK, 1980 r., żółty do remontu lub na części - 9 500 zł do uzgodnienia Borzygniew powiat wrocławski, tel 602/19-40-49, 71/316-22-10 G139TPTJ

KOPARKOLADOWARKA OSTRÓWEK - 8 000 zł Prusice, powiat trzebnicki, tel 601/95-14-72 G139RFK3

KOPARKOLADOWARKA MECALAC 2000, r. 4x4 6 łyżek wymiennych, stan bdb - 59 900 zł Wólczyn, powiat kluczborski, tel 608/51-35-97 G139RX7R

KOPARKOLADOWARKA OSTRÓWEK, 1980 r., żółty do remontu lub na części - 9 500 zł do uzgodnienia Borzygniew powiat wrocławski, tel 602/19-40-49, 71/316-22-10 G139TPTJ

KOPARKOLADOWARKA OSTRÓWEK - 8 000 zł Prusice, powiat trzebnicki, tel 601/95-14-72 G139RFK3

KOPARKOLADOWARKA MECALAC 2000, r. 4x4 6 łyżek wymiennych, stan bdb - 59 900 zł Wólczyn, powiat kluczborski, tel 608/51-35-97 G139RX7R

KOPARKOLADOWARKA OSTRÓWEK, 1980 r., żółty do remontu lub na części - 9 500 zł do uzgodnienia Borzygniew powiat wrocławski, tel 602/19-40-49, 71/316-22-10 G139TPTJ

KOPARKOLADOWARKA OSTRÓWEK - 8 000 zł Prusice, powiat trzebnicki, tel 601/95-14-72 G139RFK3

KOPARKOLADOWARKA MECALAC 2000, r. 4x4 6 łyżek wymiennych, stan bdb - 59 900 zł Wólczyn, powiat kluczborski, tel 608/51-35-97 G139RX7R

KOPARKOLADOWARKA OSTRÓWEK, 1980 r., żółty do remontu lub na części - 9 500 zł do uzgodnienia Borzygniew powiat wrocławski, tel 602/19-40-49, 71/316-22-10 G139TPTJ

KOPARKOLADOWARKA OSTRÓWEK - 8 000 zł Prusice, powiat trzebnicki, tel 601/95-14-72 G139RFK3

KOPARKOLADOWARKA MECALAC 2000, r. 4x4 6 łyżek wymiennych, stan bdb - 59 900 zł Wólczyn, powiat kluczborski, tel 608/51-35-97 G139RX7R

KOPARKOLADOWARKA OSTRÓWEK, 1980 r., żółty do remontu lub na części - 9 500 zł do uzgodnienia Borzygniew powiat wrocławski, tel 602/19-40-49, 71/316-22-10 G139TPTJ

KOPARKOLADOWARKA OSTRÓWEK - 8 000 zł Prusice, powiat trzebnicki, tel 601/95-14-72 G139RFK3

KOPARKOLADOWARKA MECALAC 2000, r. 4x4 6 łyżek wymiennych, stan bdb - 59 900 zł Wólczyn, powiat kluczborski, tel 608/51-35-97 G139RX7R

KOPARKOLADOWARKA OSTRÓWEK, 1980 r., żółty do remontu lub na części - 9 500 zł do uzgodnienia Borzygniew powiat wrocławski, tel 602/19-40-49, 71/316-22-10 G139TPTJ

KOPARKOLADOWARKA OSTRÓWEK - 8 000 zł Prusice, powiat trzebnicki, tel 601/95-14-72 G139RFK3

KOPARKOLADOWARKA MECALAC 2000, r. 4x4 6 łyżek wymiennych, stan bdb - 59 900 zł Wólczyn, powiat kluczborski, tel 608/51-35-97 G139RX7R

KOPARKOLADOWARKA OSTRÓWEK, 1980 r., żółty do remontu lub na części - 9 500 zł do uzgodnienia Borzygniew powiat wrocławski, tel 602/19-40-49, 71/316-22-10 G139TPTJ

KOPARKOLADOWARKA OSTRÓWEK - 8 000 zł Prusice, powiat trzebnicki, tel 601/95-14-72 G139RFK3

KOPARKOLADOWARKA MECALAC 2000, r. 4x4 6 łyżek wymiennych, stan bdb - 59 900 zł Wólczyn, powiat kluczborski, tel 608/51-35-97 G139RX7R

KOPARKOLADOWARKA OSTRÓWEK, 1980 r., żółty do remontu lub na części - 9 500 zł do uzgodnienia Borzygniew powiat wrocławski, tel 602/19-40-49, 71/316-22-10 G139TPTJ

KOPARKOLADOWARKA OSTRÓWEK - 8 000 zł Prusice, powiat trzebnicki, tel 601/95-14-72 G139RFK3

KOPARKOLADOWARKA MECALAC 2000, r. 4x4 6 łyżek wymiennych, stan bdb - 59 900 zł Wólczyn, powiat kluczborski, tel 608/51-35-97 G139RX7R

KOPARKOLADOWARKA OSTRÓWEK, 1980 r., żółty do remontu lub na części - 9 500 zł do uzgodnienia Borzygniew powiat wrocławski, tel 602/19-40-49, 71/316-22-10 G139TPTJ

KOPARKOLADOWARKA OSTRÓWEK - 8 000 zł Prusice, powiat trzebnicki, tel 601/95-14-72 G139RFK3

KOPARKOLADOWARKA MECALAC 2000, r. 4x4 6 łyżek wymiennych, stan bdb - 59 900 zł Wólczyn, powiat kluczborski, tel 608/51-35-97 G139RX7R

KOPARKOLADOWARKA OSTRÓWEK, 1980 r., żółty do remontu lub na części - 9 500 zł do uzgodnienia Borzygniew powiat wrocławski, tel 602/19-40-49, 71/316-22-10 G139TPTJ

KOPARKOLADOWARKA OSTRÓWEK - 8 000 zł Prusice, powiat trzebnicki, tel 601/95-14-72 G139RFK3

KOPARKOLADOWARKA MECALAC 2000, r. 4x4 6 łyżek wymiennych, stan bdb - 59 900 zł Wólczyn, powiat kluczborski, tel 608/51-35-97 G139RX7R

KOPARKOLADOWARKA OSTRÓWEK, 1980 r., żółty do remontu lub na części - 9 500 zł do uzgodnienia Borzygniew powiat wrocławski, tel 602/19-40-49, 71/316-22-10 G139TPTJ

KOPARKOLADOWARKA OSTRÓWEK - 8 000 zł Prusice, powiat trzebnicki, tel 601/95-14-72 G139RFK3

KOPARKOLADOWARKA MECALAC 2000, r. 4x4 6 łyżek wymiennych, stan bdb - 59 900 zł Wólczyn, powiat kluczborski, tel 608/51-35-97 G139RX7R

KOPARKOLADOWARKA OSTRÓWEK, 1980 r., żółty do remontu lub na części - 9 500 zł do uzgodnienia Borzygniew powiat wrocławski, tel 602/19-40-49, 71/316-22-10 G139TPTJ

KOPARKOLADOWARKA OSTRÓWEK - 8 000 zł Prusice, powiat trzebnicki, tel 601/95-14-72 G139RFK3

RUSZTOWANIA WARSZAWSKIE, nowe, pomalowane szer 158 cm, wys 78 cm - 35 zł/szt Ziębice powiat ząbkowski, tel 667/34-69-76 G114RT3J

RUSZTOWANIA WARSZAWSKIE, nowe - 36 zł Ziębice, tel 504/78-65-67 G139RL4P

SPYCHARKA DT 75, gąsienicowa - 8 000 zł Oborniki Śląskie, powiat trzebnicki, tel 71/310-14-29, 514/05-16-42 G139RX43

SPYCHARKA DT 75 - 10 000 zł Ostrów Wielkopolski, tel 603/87-80-73 G139PAXC

SPYCHARKA HANOMAG D400C, 1988 r., szerokie gąsienice, stan bdb - 35 000 zł Jelenia Góra, tel 692/71-73-78 G13J8WA

SPYCHARKA STALINIEC T-170, 1990 r., stan bdb, kupiona od wojska - 50 000 zł Wrocław, tel 502/30-75-30 G13934223

STEMPLE BUDOWLANE, sosnowe, dl 2 m 8 z/szt Borowa, powiat wrocławski, tel 514/43-82-64 G137KLNJ

STEMPLE BUDOWLANE, 200 szt. cena za sztukę, odbiór osobisty - 7 zł Grochowa 15 powiat trzebnicki, tel 697/88-79-96 budujemydomy@interia.pl G139RAPA

FOTO STEMPLE BUDOWLANE, ok 250 szt (ponad 200 o wysokości min. 2,70 m, ponad 50 o wysokości min 3,10 m) - 1 400 zł do negocjacji, Kłodzko, tel 889/89-92-02 G139T97X

STEMPLE BUDOWLANE, sosnowe, dl 3 m - 8 zł/szt Legnica, tel 506/15-59-18 FG0857382

STEMPLE BUDOWLANE, sosnowe, dl 3 m lub inna - 6 zł, Oleśnica, tel 518/65-40-12 G139R7KY

STEMPLE BUDOWLANE, służy ogrodzeniowe, cięte na wymiar - 2 złm b Piszka, powiat oleśnicki, tel 71/315-33-12, 601/56-23-50 G139RFKJ

STEMPLE BUDOWLANE, iglaste, różna długość - 7 zł Polkowice, tel 682/02-04-23 G1373FTC

STEMPLE BUDOWLANE, cena - 6 50 zł/szt Prochowice, powiat legnicki, tel 516/90-54-73 G139P3LK

STEMPLE BUDOWLANE, metalowe, regulowane - 53 zł/szt lub wymiary - 0,30 zł/szt/doba Strzegom, powiat świdnicki, tel 603/87-72-97 G104XE44

STEMPLE BUDOWLANE oraz słupek ogrodzeniowe - od 5 zł/szt Świdnica, tel 668/15-38-38 G137AHFF

FOTO WAŁEC DROGOWY SW-400, pomarańczowy, ciężki, gładki, sprawną technicznie, sprawną oświetlenie - 19 800 zł do uzgodnienia Ząbkowice Śląskie, tel 502/57-70-98 G139T3YX

WCIĄGARKA BUDOWLANA, linowa, kpl - 600 zł Dzierżonów, tel 535/94-62-37 G139NWM

WCIĄGARKA BUDOWLANA, linowa - 1 200 zł Kamieniec Wrocławski, tel 785/38-62-66 G139NTR4

WCIĄGARKA BUDOWLANA, 220 V, z pilotem, prod. niemieckiej, udźwig 1000 kg, nowa - 700 zł Miejska Górka, powiat rawicki, tel 65/547-74-24 G139N93E

ZAGĘSZCZARKA WACKER, do kosli brukowej, waga 200 kg, diesel - 3 300 zł Kalisz, tel 604/45-23-12 G139N4A

ZAGĘSZCZARKA GRUNTU BOMAG, waga 540 kg, 2010 r. spr. z Niemiec - 10 400 zł Jawor, tel 785/22-54-94 G139PPC3

ZAGĘSZCZARKA GRUNTU WEBER, waga 80 kg - 1 300 zł Jawor, tel 76/70-13-30 G139TEWX

ZAGĘSZCZARKA GRUNTU DELMAG ROBIN EC12, słopowa, sprawną, 21 - 1 350 zł Kielciszów powiat wrocławski, tel 787/75-75-74 FG0351723

ZAGĘSZCZARKA GRUNTU WACKER, płytowa, waga 500 kg, silnik Hatz - 3 000 zł Oleśnica, tel 509/95-86-03 G139MH9J

ZAGĘSZCZARKA WACKER, do kosli brukowej, waga 200 kg, diesel - 3 300 zł Kalisz, tel 604/45-23-12 G139N4A

ZAGĘSZCZARKA GRUNTU BOMAG, waga 540 kg, 2010 r. spr. z Niemiec - 10 400 zł Jawor, tel 785/22-54-94 G139PPC3

ZAGĘSZCZARKA GRUNTU WEBER, waga 80 kg - 1 300 zł Jawor, tel 76/70-13-30 G139TEWX

ZAGĘSZCZARKA GRUNTU DELMAG ROBIN EC12, słopowa, sprawną, 21 - 1 350 zł Kielciszów powiat wrocławski, tel 787/75-75-74 FG0351723

ZAGĘSZCZARKA GRUNTU WACKER, płytowa, waga 500 kg, silnik Hatz - 3 000 zł Oleśnica, tel 509/95-86-03 G139MH9J

ZAGĘSZCZARKA WACKER, do kosli brukowej, waga 200 kg, diesel - 3 300 zł Kalisz, tel 604/45-23-12 G139N4A

ZAGĘSZCZARKA GRUNTU BOMAG, waga 540 kg, 2010 r. spr. z Niemiec - 10 400 zł Jawor, tel 785/22-54-94 G139PPC3

ZAGĘSZCZARKA GRUNTU WEBER, waga 80 kg - 1 300 zł Jawor, tel 76/70-13-30 G139TEWX

ZAGĘSZCZARKA GRUNTU DELMAG ROBIN EC12, słopowa, sprawną, 21 - 1 350 zł Kielciszów powiat wrocławski, tel 787/75-75-74 FG0351723

ZAGĘSZCZARKA GRUNTU WACKER, płytowa, waga 500 kg, silnik Hatz - 3 000 zł Oleśnica, tel 509/95-86-03 G139MH9J

ZAGĘSZCZARKA WACKER, do kosli brukowej, waga 200 kg, diesel - 3 300 zł Kalisz, tel 604/45-23-12 G139N4A

ZAGĘSZCZARKA GRUNTU BOMAG, waga 540 kg, 2010 r. spr. z Niemiec - 10 400 zł Jawor, tel 785/22-54-94 G139PPC3

ZAGĘSZCZARKA GRUNTU WEBER, waga 80 kg - 1 300 zł Jawor, tel 76/70-13-30 G139TEWX

ZAGĘSZCZARKA GRUNTU DELMAG ROBIN EC12, słopowa, sprawną, 21 - 1 350 zł Kielciszów powiat wrocławski, tel 787/75-75-74 FG0351723

ZAGĘSZCZARKA GRUNTU WACKER, płytowa, waga 500 kg, silnik Hatz - 3 000 zł Oleśnica, tel 509/95-86-03 G139MH9J

ZAGĘSZCZARKA WACKER, do kosli brukowej, waga 200 kg, diesel - 3 300 zł Kalisz, tel 604/45-23-12 G139N4A

ZAGĘSZCZARKA GRUNTU BOMAG, waga 540 kg, 2010 r. spr. z Niemiec - 10 400 zł Jawor, tel 785/22-54-94 G139PPC3

ZAGĘSZCZARKA GRUNTU WEBER, waga 80 kg - 1 300 zł Jawor, tel 76/70-13-30 G139TEWX

ZAGĘSZCZARKA GRUNTU DELMAG ROBIN EC12, słopowa, sprawną, 21 - 1 350 zł Kielciszów powiat wrocławski, tel 787/75-75-74 FG0351723

ZAGĘSZCZARKA GRUNTU WACKER, płytowa, waga 500 kg, silnik Hatz - 3 000 zł Oleśnica, tel 509/95-86-03 G139MH9J

ZAGĘSZCZARKA WACKER, do kosli brukowej, waga 200 kg, diesel - 3 300 zł Kalisz, tel 604/45-23-12 G139N4A

ZAGĘSZCZARKA GRUNTU BOMAG, waga 540 kg, 2010 r. spr. z Niemiec - 10 400 zł Jawor, tel 785/22-54-94 G139PPC3

ZAGĘSZCZARKA GRUNTU WEBER, waga 80 kg - 1 300 zł Jawor, tel 76/70-13-30 G139TEWX

ZAGĘSZCZARKA GRUNTU DELMAG ROBIN EC12, słopowa, sprawną, 21 - 1 350 zł Kielciszów powiat wrocławski, tel 787/75-75-74 FG0351723

ZAGĘSZCZARKA GRUNTU WACKER, płytowa, waga 500 kg, silnik Hatz - 3 000 zł Oleśnica, tel 509/95-86-03 G139MH9J

ZAGĘSZCZARKA WACKER, do kosli brukowej, waga 200 kg, diesel - 3 300 zł Kalisz, tel 604/45-23-12 G139N4A

ZAGĘSZCZARKA GRUNTU BOMAG, waga 540 kg, 2010 r. spr. z Niemiec - 10 400 zł Jawor, tel 785/22-54-94 G139PPC3

ZAGĘSZCZARKA GRUNTU WEBER, waga 80 kg - 1 300 zł Jawor, tel 76/70-13-30 G139TEWX

ZAGĘSZCZARKA GRUNTU DELMAG ROBIN EC12, słopowa, sprawną, 21 - 1 350 zł Kielciszów powiat wrocławski, tel 787/75-75-74 FG0351723

ZAGĘSZCZARKA GRUNTU WACKER, płytowa, waga 500 kg, silnik Hatz - 3 000 zł Oleśnica, tel 509/95-86-03 G139MH9J

ZAGĘSZCZARKA WACKER, do kosli brukowej, waga 200 kg, diesel - 3 300 zł Kalisz, tel 604/45-23-12 G139N4A

ZAGĘSZCZARKA GRUNTU BOMAG, waga 540 kg, 2010 r. spr. z Niemiec - 10 400 zł Jawor, tel 785/22-54-94 G139PPC3

ZAGĘSZCZARKA GRUNTU WEBER, waga 80 kg - 1 300 zł Jawor, tel 76/70-13-30 G139TEWX

ZAGĘSZCZARKA GRUNTU DELMAG ROBIN EC12, słopowa, sprawną, 21 - 1 350 zł Kielciszów powiat wrocławski, tel 787/75-75-74 FG0351723

ZAGĘSZCZARKA GRUNTU WACKER, płytowa, waga 500 kg, silnik Hatz - 3 000 zł Oleśnica, tel 509/95-86-03 G139MH9J

CZĘŚCI DO MASZYN I SPRZĘTU BUDOWLANEGO

CZĘŚCI DO DŹWIGU KRAZ, różne części z demontażu, Strzegom powiat świdnicki, tel 607/18-50-23 G134L9HA

CZĘŚCI DO KOPARKI WARYŃSKI K-611, silnik SW-400, SW-680, gąsienice, rolki, koła, wieńiec obrotowy, kabina i inne z demontażu Wólczyn, powiat kluczborski, tel 608/51-35-97 G139RX7M

CZĘŚCI DO KOPARKOLADOWARKI, widły, Świdnica, tel 691/38-96-56 G137LEMY

CZĘŚCI DO KOPARKOLADOWARKI, opony 15 0/55-17 Continental

MATERIAŁY BUDOWLANE, więzba dachowa impregnowana, cięta na wymiar, krokwie, jętki, belki stropowe, belki narozne, deski podłogowe, okapowe, łaty, kontrłaty, deski koszowe, podbika (obiciówka), słupy, słupki - 660 zł/m³. Kłodzko, tel 662/92-04-00 G139RRTT

MATERIAŁY BUDOWLANE, okna drewniane Stolbud, z roletą aluminiową wewnątrz, wym. 118x88 cm, 2 szt. - 80 zł/szt., drzwi pokojowe, z ładną szymbą, lewe, szer 80 cm - 40 zł, prawe, wykonane na zamówienie ładne - 120 zł Wrocław, tel 668/74-87-55, 79182/08-73 G139TPET

MIKSKRETT DO POSADZEK MBS, z 2006 r., wąż o dł. 100 m, zacieračka, po remoncie kapitalnym sprzężark, stan bdb - 52.000 zł Środa Śląska, tel 883/99-20-52 G139KLEM

NARZĘDZIA BUDOWLANE: betoniarka poj 120l, stan db - 400 zł, betoniarka poj 150l, prod polskiej, stan bdb - 1100, ścieple budowlane 1 raz używane, suche, wym od 2,7 m do 3,2 m - 7 zł/szt. Prochocice, powiat legnicki, tel 512/13-72-55 G137PL43

ODPAD GRANITOWY - 15 zł/Strzegom, powiat świdnicki, tel 791/92-92-15 G1373N9E

OGRODZENIE METALOWE, kute, balustrady, kraty, bramy - 90 zł/m² Wrocław, tel 797/59-58-17 G139KCYM

OGRODZENIE METALOWE, 14 elem. dl okolo 30 m b - 7 000 zł Wrocław, tel 797/59-58-17 G139KCYM

OKNA, 1-skrzydłowe, 5 szkl oszklone, podwójne - 100 zł Kłobaszewo, powiat strzeliński, tel 721/41-84-98 G139RLNC

OKNA używane, sprov. z Niemiec, różne rozmiary - od 150 zł Strzegom powiat świdnicki tel 503/03-82-75 G139RTJE

OKNA ROTO dachowe, aluminiowa roleta zewnętrzna, wym 112x105-350 zł. Wrocław, tel 607/80-24-63 G137W9XN

FOTO OKNA w promocyjnych cenach! - obniżki do 50% szerokość 70 mm (szerze o 20% od innych sprzedawanych na rynku, możliwość wyboru listwy przyszybowej) Pomiaty, atesty, certyfikaty, gwarancja, doradztwo. Ceny od - 250 zł Wrocław, tel 71/341-83-03, 604/30-25-02 F10681762

OKNA DREWNIANE, 120x145 cm, półtorne szyby, otwierane, uchyłne, stan bdb - 350 zł do uzgodnienia Wrocław, tel 792/97-05-43 G139PCEY

OKNA PLASTIKOWE, nowe, białe, prod. niemieckiej, antyłamaniowe, wym. 226x140 cm - 890 zł oraz 240x132 cm - 520 zł Bolesławiec, tel 515/70-76-17 G134WHRF

OKNA PLASTIKOWE, 50x50, 70x70, 72x144, 80x70, 80x120, 88x58, 93x125, 95x95, 109x132, 112x137, 114x128, 128x120, 120x132, 120x140, 129x140, 156x131, 217x137, 128x170 cm oraz drzwi wejściowe 90x210, 88x190 cm, balkonowe 75x212, 87x218, 81x215 cm itd., tarasowe różne wymiary oraz wirny 60x140, 128x120 cm, od 250 zł Bryłów (blisko A4), powiat strzeliński, tel 71/394-25-85, 600/28-48-09 G12CF3

OKNA PLASTIKOWE, używane, różne rozmiary, od - 100 zł Góra, tel 783/69-70-50 FG0326273

OKNA PLASTIKOWE, 5 szkl., rozziornie-uchylne, z demontażu, z Niemiec, stan bdb, wym. 125-120 cm - 200 zł/szt. Jelenia Góra, tel. 533/20-03-33 G134KJWY

OKNA PLASTIKOWE, z demontażu, sprov. z Niemiec, otwierane uchyłne, ze szprosami, wym. 145x118 cm - 280 zł/szt. Mirków, powiat wrocławski, tel 603/96-40-05 G139MHKL

OKNA PLASTIKOWE, nowe i używane, prod. niemieckiej, stan bdb, wym.: szer. x wys.: 56x53, 56x83, 86x53, 60x100, 80x80, 86x83, 90x90, 100x100, 116x83, 120x100, 86x113, 86x143, 106x150, 112x135, 111x140, 116x113, 100x120, 100x130, 120x140, 140x100, 146x113, 146x143, 170x120. Strzegom, powiat świdnicki, tel. 74/649-41-29, 663/32-44-11 W01025903

OKNA PLASTIKOWE, nowe i z demontażu z Niemiec oraz balkony, tarasy, różne rozmiary - cena 200 - 630 zł - Szczytkowice, powiat trzebnicki, tel 71/312-30-83, 889/96-49-71 GG9HJTNM

OKNA PLASTIKOWE, używane, 70x97, 76x103, 60x152, 98x115, 87x137, 106x137, 120x138, 118x150, 144x140, 132x152, 150x150, 158x140, 145x165, 168x140, 98x174, 105x195, 250x150, 278x140, 143x138, 126x70, 80x98 i inne, możliwy transport, cena - 0,01 zł. Środa Śląska, tel 601/79-29-17 I1397KMP

OKNA PLASTIKOWE UŻYWANE 52x87, 60x150, 50x50, 70x108, 77x178, 80x136, 86x83, 72x136, 103x127, 120x120, 108x140, 112x136, 118x114, 122x138, 129x141, 114x146, 123x178, 128x138, 164x145, 174x136, 172x145, 186x136, 218x138 cm i inne, od - 150 zł/szt., możliwy transport. Tyniec Mały, powiat wrocławski, tel 71/311-81-27, 609/90-64-69 G12CFEW

OKNA PLASTIKOWE NOWE 50x50, 60x60, 60x120, 75x75, 80x60 80x80, 80x90, 80x100, 80x110, 86x143, 90x90, 90x100, 90x120, 90x133, 90x140, 95x100, 95x120, 95x135, 100x70, 100x60, 100x90, 105x140, 116x113, 116x143, 120x160, 146x113, 176x113, 176x143, 206x113, 206x143 cm oraz drzwi balkonowe 87x208, 87x218 cm, od 300 zł, możliwy transport. Tyniec Mały, powiat wrocławski, tel 71/311-81-27, 609/90-64-69 G12CFET

OKNA PLASTIKOWE, wym. 148x133, 160x130, 145x160, 134x108, 146x104, 113x142, 117x148, 148x118, 108x137, 124x141, 120x128, 60x95, 86x176 cm, polpastlikowe - 110x142 cm, balkonowe - 93x210 do 217, 80x175 cm - od 150 zł oraz drzwi wewn. i zewn. - od 50 do 1.000 zł. Wrocław, tel 880/27-04-97 G12HTC47

OKNA POLPLASTIKOWE, możliwość zamówienia innych rozmiarów, posiadamy: 90x60, 60x90, 60x105, 60x105, 105x60, 120x60, 60x120, 75x105, 105x75, 120x75, 75x120, 90x90, 90x105, 105x90, 90x75, 90x120, 120x90, 105x120, 120x105, 90x135, 135x90, 105x185, 125x105, 90x160, 120x135, cena - 0,01 zł za transport i montaż. Środa Śląska, tel 601/79-29-17 I1397KHL

OKNO dl 2 m, szer 1,6 m, nowe, oszklone, podwójne - 300 zł Kłobaszewo, powiat strzeliński, tel 721/41-82-98 G139P4HH

OKNO dachowe, 118x68 cm - 650 zł Wrocław, tel 603/24-17-15 G139NJPX

OKNO PLASTIKOWE, wym. 100x155 cm - 160 zł Olsztyna powiat lubański, tel 500/11-10-69 G139PKHC

PALNIKI CO OLEJOWE, moc 15-350 kW, serwisowana, cena od 350 do 1.000 zł Środa Śląska, tel 603/30-61-31 G134WNPW

PARAPETY CERAMICZNE, glazura, ciemny brąz, dl. 35 cm, szer. 12 cm, 220 szt., potrzebne do ociepleń budynków, od 15 cm ocieplenia - 10 zł/szt. Wrocław, tel. 500/68-37-28 G12JEMA9

● **PIASEK**, kopany na podsypkę - 12 zł/t, piasek płukany 0-2 mm - 19 zł/t, humus - 15 zł/t, kruszywa granulowane: tłuczeń, kliniec, mieszanka 0-31 5 mm oraz 0 63 mm - 33 zł netto, miał kamienny 0-5 mm - 25 zł netto, żwir 8-16 mm, 16-32 mm - 50 zł netto, wywóz gruzu gminy, Wrocław, tel. 600/93-95-23 www.jft.com.pl L01223909

PIASEK BUDOWLANY, na podsypkę, do łokowania, muruwaną żwir, humus, wywóz żwiru, gruzu, gliny, tłuczeń, kliniec, piasek granulowany - od 380 zł/20 t do uzgodnienia. Wrocław, tel 504/83-31-44 JG0930Q52

● **PIASEK KOPANY DO MUROWANIA I TYNKOWANIA**, piasek rzeczny, pospółka, żwir, ziemia ogrodowa, tłuczeń betonowy, szlaka, kliniec, wywóz gruzu, gliny i śmieci - załadunek ręczny lub mechaniczny, cena z transportem na 12 ton do uzgodnienia, wynajem ładowarek Fadroma L-220 i Atlas 5-tonowy, Wrocław, tel 71/351-79-15, 503/15-48-36 L11341910

PIEC CO używany, wym. 130x50x60, półkowy - 700 zł Gogolowice, powiat lubiński, tel 668/41-44-91 G139TCRA

PIEC CO DRZEWNY HAJNÓWKA 050, stan bdb - 6.000 zł Olawa, tel 883/05-08-25 G1379CNC

PIEC CO GAZOWY VAILLANT, 2-funkcyjny, kondensacyjny, zamknięta komora spalania, mało używany, 24 kW - 2.400 zł, Jelcz-Laskowice, powiat olawski, tel 608/65-32-14 G13JPHR

PIEC CO GAZOWY 2-funkcyjny, prod francuskiej, 24 kW, 6-letni, serwisowany + drugi piec kompletny gratis - 850 zł Jelenia Góra, tel 533/20-03-33 G134KJWX

PIEC CO GAZOWY TORUS, 2-funkcyjny, 35 kW - 700 zł Olawa, tel 790/39-26-26 G12JTR4J

PIEC CO OLEJOWY, mało używany, kpl., z komputerem i osprzętem - 3.000 zł Głaz, powiat wierzusowski, tel 530/20-62-09 G12JHX4X

PIEC CO OLEJOWY WOLF, 24 kW, zasobnik na ciepłą wodę - 1.900 zł Jelcz-Laskowice, powiat olawski, tel 608/65-32-14 G13JPRN

PIEC CO OLEJOWY, mało używany, kpl dokumentacja - 5.200 zł lub zam. na samochód osobowy, Wieruszów, tel 881/51-27-73 G134KECC

PIEC CO OLEJOWY, mało używany, kompletny, sterowniki, komputery, palnik Lamborghini - 4.800 zł lub zam. na samochód osobowy, dostawczy, Ząbkowice Śląskie, tel 531/25-03-24 G139TCT4

PIEC CO WSZYSTKOPALNY stalowy, pow grzewcza 120m² - 750 zł Lagiewniki, powiat dzierzoniowski, tel 602/72-56-06 JG1291912

PIEC CO WSZYSTKOPALNY, melrowy, 8 kW, ruszty wodne, stan bdb - 600 zł Brochocin, powiat ząbkowski, tel 663/92-66-55 G139T3YH

PIEC CO WSZYSTKOPALNY, nowy, pow grzewcza do 150m², blacha gr 5 mm, na gwarancji - 1.390 zł Brzeg Dolny, powiat wolowski, tel 604/12-08-35 G139R7TP

PIEC CO WSZYSTKOPALNY, z ruszkiem wodnym, prod polskiej - 850 zł Legnica, tel 512/13-79-73 G134YJA

PIEC CO WSZYSTKOPALNY UKS, 14 kW, komputer, dmuchawa - 1.500 zł Olawa, tel 790/39-26-26 G139P44K

PIEC CO WSZYSTKOPALNY ZĘBIEC, 16 kW, komputer, dmuchawa - 1.500 zł Olawa, tel 790/39-26-26 G12JYHA

PLITY PAŹDZIERZOWE, porzbiórcę, gr 12 mm, różne wymiary - od 2 do 4 zł/szt. Miękinia, powiat średzki, tel 602/30-46-69 G139KLL9

FOTO **PODBITKA SWIERKOWA**, sprov. z Finlandii, klasa A/B, wilgotn 16%, zapakowana w folię po 8 szt., dług 300-600 cm, grub. 14 mm, szer. 120 mm, grub. 19 mm, szer 146 mm, klasa A/B - 27 zł/m², dług 3,90, 5 10 i 5 40 m - 20 zł Miłoszyce, powiat olawski, tel 694/43-98-32, 694/43-98-33 www.drewnosystem.info drewnosystemwroclaw@wp.pl I139TKJL

FOTO **PODBITKA, BOAZERIA SWIERKOWA** SKANDYNAWSKA, prod zachodniej, wilgotn 12%, spełniająca normy unijne, b. dobra jakość wyszlifowania. Posiadamy różne rodzaje 12,5x96, 12x100, 14x121, 15x121, 18x170, 19x146 w klasach A/B, B lub C, różne długości. Materiał dostępny od ręki, cena - 18,90 zł cena podana za wymiar 12,5x96 C, Prusice, tel 697/09-31-88, 726/01-18-81 centrumdrewna_88@op.pl I139TKTJ

FOTO **PODLOGA SOSNOWA**, grub. 28 mm, szer. z piórem 146 mm (bez pióra 138 mm), dług. 3-6 m, prod. fińskiej, klasa A/B, bardzo wysoka jakość obróbki, wilgotn 10%, zapakowane w folię po 4 szt., www.drewnosystem.info - 50 zł/m² Wrocław, tel 694/43-98-32, 694/43-98-33 drewnosystemwroclaw@wp.pl I139TKJL

PODSTAWY BETONOWE, do ustawiania murów oporowych z płyt drogowych, wym. 300x200x70 cm, waga 5 t, 27 szt. - 300 zł/szt. Legnica, tel 601/14-68-82 G137TRMM

POMPA CO, 25x80, stan idealny, z 2007 r. - 220 zł Biłków, powiat średzki, tel 501/70-96-90 G139TCTJ

POMPY CO GRUNDFOSS, różne modele, na gwarancji, cena od 120 do 1.000 zł. Bolesławiec, tel. 603/30-61-31 G134WNPX

PRETY, płaskie, wym. 20x10x6 - 1.500 zł/ł Czarnocin, tel 609/78-12-24 G137RAFA

PROJEKT DOMU JEDNORODZINNEGO WIERZBA II - 800 zł Mirków, powiat wrocławski, tel 603/96-40-05 G139MHKM

PRZEŚŁA DO BRAMY WJAZDOWEJ, wym. 2x1 50 m, maszynowe - 600 zł Głaz, powiat wierzusowski, tel 530/20-62-09 G129443M

PRZEŚŁA KUTE, dl 10 m, 5 szt. - 150 zł/szt. Twardocin, tel 609/78-12-24 G137RAFA

PUSTAKI BETONOWE, oraz cegły z rozbiórki, Kąty Wrocławskie, tel 71/316-61-69, 605/62-00-07 G139PXMH

PUSTAKI ŻUŁOBETONOWE, 12x24x49 cm - 2 zł/szt oraz 24x24x49 cm - 4 zł/szt, z wibroprasy, solidnie wykonane, Wrocław, tel 602/46-40-49 JG0238153

RURY, śr. 90, 100, 130, 170, 3-4 m, cena - 1,50 zł/kg Ostrów Wielkopolski, tel 533/55-51-21 G139WRCT

SCHODY drewniane, z drewna kłobocznego (sosna, buk, jesion, dąb i inne), wszystkie rozwiązania konstrukcyjne, pomalowane, z montażem - od 4.000 zł Namysłów, tel 600/73-90-25 G1397KR3

SCHODY drewniane, wszystkie rozwiązania konstrukcyjne i rodzaje drewna, klejone i malowane natryskowo, solidnie - od 4.500 zł Olawa, tel 602/59-95-24 G129T4YN

SCHODY drewniane, debowe, bukowe, jesionowe, konstrukcja samonośna i na beton, wiele wzorów, wysoka jakość - 4.500 zł Zawonia, powiat trzebnicki, tel 602/72-62-66 G139CFE9

SIATKA OGRODZENIOWA, ocynkowana i powlekana osłabikiem, cena od 5,50 - 8,50 zł/m² oraz słupki i inny asortyment, możliwy montaż ogrodzenia, tel 78/165-54-24 71/312-64-33 JG0213383

SIATKA OGRODZENIOWA, 5x5 cm, gr 3 mm, wys. 1,50 m - 13 zł/m b. Jelenia Góra, tel 606/59-61-63 G12FPYF

SKRZYNKA ELEKTRYCZNA - 200 zł Iwanowice, powiat kaliski, tel 509/05-73-78 G1349FCE

SKRZYNKA ELEKTRYCZNA, na budowę, kpl., z przyłączami - 550 zł Racławice Małe, powiat wrocławski, tel 609/58-04-09 G137WA4C

SŁUPKI, granitowe, wym 150x20x20 cm, 5 szt. - 30 zł/szt oraz betonowe, wym 150x13x13 cm, 5 szt. - 15 zł/szt Niedźwiedź, powiat ząbkowski, tel 787/36-01-34 G12YKCK

SŁUPKI OGRODZENIOWE, sosnowe, dl 2,5 m - 9 zł/szt. Legnica, tel 506/15-59-18 FG2613021

SŁUPKI OGRODZENIOWE, wys. 2,1 m - 16 zł/szt. Środa Śląska, tel 889/44-08-69 G137TKWR

SŁUPKI OGRODZENIOWE, średnica 50 mm - 25 zł/szt. Wołów, tel 886/51-07-50 G139TENA

SŁUPKI OGRODZENIOWE, średn 43 mm, dl 2 m, zielone, plastikowe kapturki - 18 zł/szt. Ziębice, powiat ząbkowski, tel 667/34-69-76 G14YXYX

STAL lewnik, 30x30x6, ok 21 - 1 500 zł/ł Czarnocin, powiat dzierzoniowski, tel 664/57-42-39 G139RMH9

STAL dwuteownik, szerekostopowa, 260 mm, 5 szt., dl 7,5 m, cena - 1,50 zł/kg, Nysa, tel 604/09-23-34 G139N9NR

STAL, profil 15x20 cm, lewnik 12,5x28 cm, cena - 1,80 zł/kg Olbrachcice Wielkie, powiat ząbkowski, tel 74/815-33-21 G137WJC9

STAL dwuteownik, dl 5,8 m, wys 15 cm - 200 zł Przerzeczyn-Zdrój, powiat dzierzoniowski, tel 74/837-52-41 G139TKLM

STAL dwuteownik, ceownik oraz rury grubościennie - 2 zł/kg, Szklary Dolne, powiat polkowicki, tel 76/817-17-31 G139PKYA

STAL dwuteownik, 300, dl 7,7 m, z demontażu, cena - 1,80 zł/kg Ulesie, powiat legnicki, tel 606/28-64-12 G139NAPP

STOŁ WIBRACYJNY do kostki, pustaków, galerii betonowej, fabrycznie nowy - 1.800 zł Wrocław, tel 663/63-81-30 G139RMHN

STRZEMIONA ZBRONIOWIE, do law fundamentowych, wieńców obrotowe na wymiar, cena - 0,95 zł cena za szt od 0,85gr Kłodzko, tel 603/92-97-51 JG3003701

≡ **SZAMBA BETONOWE**, szczelne, klasa betonu B25, atest PZH, aprobatą ITB, poj. od 4000 l, zapewniamy transport - od 900 zł. Radom, tel 723/16-85-15 YG0370033

≡ **SZAMBA BETONOWE**, szczelne, klasa betonu B25, atest PZH, aprobatą ITB, poj. od 4000 l, zapewniamy transport - od 900 zł. Radom, tel 668/53-68-35, 781/07-56-83 YG0263743

SZTACHETY OGRODZENIOWE, nowy 80x5, gr 2,5 cm zaakrogowana, cena 0,50 zł/szt Gogolowice, powiat lubiński, tel 668/41-44-91 G139TCR9

FOTO SZTACHETY OGRODZENIOWE, prod polskiej, sztachety świerkowe suche i wyszlifowane, gr 2 cm, szer. 9 cm, postamiady długości, 0,80 m, 1,00 m, 1,20 m, 1,50 m, 1,80 m, 2,00 m, tylko malować i zakładać. www.drewnoproduktowe.pl, cena - 2,80 zł cena za sztachelę 0,80 m Prusice, tel 726/01-18-81 centrumdrewna 88@op.pl I137P4KC

SZYBY HARTOWANE, wym 175x75 cm - 25 zł/szt. Wołów, tel 886/51-07-50 G139TENA

TARCICA dębowa, akacja, sucha, gr 5 cm, szer. 10 cm, dl 1,20 m - 1,900 zł/m³ Bukowice, powiat miński, tel 667/25-65-60 G134H9WY

TARCICA dębowa, bukowa, czereśniowa, sucha, sezonowana, cena od 1.200 zł/m³. Jawor, tel. 603/22-40-30 G134WJ33

TARCICA dębowa, około 3 m³, dl 240 cm, szer. 50 cm, gr 4,3 cm - 1.400 zł/m³ Legnica, tel 662/27-15-58 G124RU97

TARCICA dębowa, dl 120 cm, gr 28 mm - 850 zł/m³. Legnica, tel 880/35-81-93 G13737WN

TARCICA dębowa, gr 50 mm, dl 2,5 m, 2,5 m³ - 1.100 zł/m³ Luban, tel 603/24-18-98 G137PCKX

TARCICA dębowa, jesionowa, dl 1,2 m i 2,4 m, grubość 12,7, 40 i 50 mm - 1.000 zł/m³ Niedźwiedź, powiat legnicki, tel 506/15-59-18 FG2613041

TARCICA, dąb, sosna, buk, olcha, jesion, brzoza, grubość 25-50 mm, sucha, jesion - 1.800 zł/m³ dąb - 2.500 zł/m³, sosna, olcha - 1.200 zł/m³. Środa Śląska, tel 71/317-25-79, 604/95-48-36 G139RLLM

TARCICA jesionowa, 20 m³, gr 32-52 mm, dl 2-4 m, sezonowana, klasa I i II - 1.300 zł/m³ Wleń, powiat lwówecki, tel 603/19-94-53, 699/90-97-39 G12HTNLJ

TASMY, nadają się pod maszynę lub materiały budowlane jako podkład - 20 zł/m b. Niedźwiedź, powiat ząbkowski, tel 695/71-45-18 G12HXMH4

TRALKI, metalowe, kute - 5 zł/szt. Piława Góra, powiat dzierzoniowski, tel 723/46-84-42 G134EAH7

WANNA DO SZAMBA, poj. 5000 l - 1.000 zł Głogów, tel 76/831-82-18, 76/831-82-04, 781/37-33-48 G12KRLLL

DOM wolno stojący, ok. Gniewchów, 220/1000 m2 - 270 000 zł NOVENA, tel. 508/35-40-56 D01034023

DOM wolno stojący, gm. Zawonia, 167/900 m2, 2009 r. - 435 000 zł NOVENA, tel. 519/18-64-05 D01034033

DOM wolno stojący, gm. Siechnice, 180/700 m2, po remoncie - 390 000 zł NOVENA, tel. 508/35-40-56 D01034043

DOM wolno stojący, Smolec, 140/1200 m2, do wprowadzenia - 365 000 zł NOVENA, tel. 604/48-19-35 D01034053

DOM w elementach nowy, piętrowy, całoroczny, pow. 102 m2, salon, kuchnia, 3 pokoje, 2 łazienki, kolumna, montaż na działce inwestora - montaż w cenie, stan surowy zamknięty - 105 000 zł. Namysłów, tel. 512/28-46-01 G134PY

DOM poniemiecki, działka budowlana o pow. 18 a, wszystkie media - 120 000 zł lub zam. na mieszkanie. Nowa Wieś, powiat bolesławiecki, tel. 784/16-15-03 G139PKHA

DOM, pow. 170 m2, działka 1300 m2, nowy budynek z 2012 r., komfortowo, garaż 2-stanowiskowy, w miejscowości Nowy Kisielin - 675 000 zł Nowy Kisielin, powiat zielonogórski, tel. 781/17-59-90 G139PA4J

DOM poniemiecki, w miejscowości Nowy Kościół, koło Złoty, do częściowego remontu, pow. 132 m2, atrakcyjna lokalizacja, wodospód, blisko hotel, sklep i szkoła - 85 000 zł lub wynajem. Nowy Kościół, powiat złotyjski, tel. 721/34-39-57 G12JWFM

DOM, w miejscowości Jary - 240 000 zł. Oborniki Śląskie, powiat trzebnicki, tel. 790/24-89-35 G139TEC9

DOM - PRZEDWOJENNA WILLA w Obornikach Śl., ul. Dębowa 21, pow. użytk. 260 m2 (wys. około 3 m), pow. gospodarcza 50 m2 (wys. 2,30 - 2,50 m), dom po kapitalnym remoncie, wszystkie media - 750 000 zł. Oborniki Śląskie, powiat świdnicki, tel. 508/76-10-01 FG0214603

DOM, w miejscowości Siechnice, do wykończenia - 450 000 zł. Olawa, tel. 609/58-44-97 G139TFAJ

DOM, w Opolu, warsztat, możliwość prowadzenia działalności gospod. - 350 000 zł Opole, tel. 77/455-27-37, 69/722-02-33 G12HHKNW

DOM dwurdzinny, stan surowy zamknięty, wolno stojący, podpiwniczony, pow. 330 m2 + 2 ha działki - 250 000 zł, cena bez działki. Orzeszków, powiat wrocławski, tel. 71/363-61-55, 6616/69-43-83 FG0291673

DOM wolno stojący, jednorodzinny, nowy, z czerwonej cegły, pow. 148 m2, działka 0,80 ha, taras na garażu - 350 000 zł Orzeszków, powiat wrocławski, tel. 661/69-83-83 71/389-61-65 FG0291593

DOM wolno stojący, pow. 140 m2, działka 5,5 ar - 420 000 zł. Osiek, powiat lubiński, tel. 695/48-54-16 FG0363773

DOM z warsztatem stolarskim, zaplecze socjalne, budynek gospodarczy, wiat, działka 2000 m2 - 350 000 zł, możliwość dokupienia ziemi. Ostrów Wielkopolski, tel. 88/742-57-27 G134FKLC

DOM + zabudowania gosp., działka pow. 22 a, w tym działka budowlana o pow. 9 a, wszystkie media - wyposażenie - 250 000 zł Pogorzela, powiat brzeski, tel. 661/81-44-03 510/56-07-60 GI0W3X3H

DOM wolno stojący, pow. całk. 150 m2, garaż 2-stanowiskowy, budynek gosp., pomieszczenia po sklepie z wyposażeniem, działki przydomowe 0,23, 0,26 i 0,19 ha, w tym staw 0,09 ha i pasieka - 506 000 zł Pomocne, powiat jaworski, tel. 76/870-89-21, 250/31-36-47 G139RWXK

DOM wolno stojący, na os. Kwiatowym w Poznaniu, pow. 120 m2, działka pow. 1056 m2, garaż wolno stojący - 580 000 zł lub zam. na mieszkanie we Wrocławiu, Poznań, tel. 601/742-18-50 (Wrocław) G134EHXK

DOM, do remontu kapitalnego lub rozbiórki, działka pow. 10 a, w miejscowości Bierzów, gm. Skarbmierz - 65 000 zł Przylesie, powiat brzeski, tel. 668/13-35-42 G139RTAP

DOM jednorodzinny, w Sulistrowiczkach, pow. 100 m2, do zamieszkania, działka 900 m2, zalesiona, urządzenie - 380 000 zł. Raclawice Małe, powiat wrocławski, tel. 609/58-04-09 G137W4AN

DOM, w miejscowości Radwanice, wokolicy Polkowic, pow. 240 m2, działka pow. 6 a, do wykończenia, zamieszkania - 385 000 zł Radwanice, powiat polkowicki, tel. 605/96-14-49 G12EFML3

DOM poniemiecki, pow. 320 m2, może być dla 2 rodzin, działka 13 a + budynek gosp. - 600 000 zł, możliwość wysłania zdjęć. Radwanice, powiat wrocławski, tel. 723/79-95-22 G139MTWM

FOTO DOM jednorodzinny + budynek gospodarczy, 2-kondygn. pow. użytk. 220 m2, pow. działki 900 m2, 6 pok., energia el., woda, do wykończenia, otykowany na zewnętrz i wewnętrz, dach pokryty blachą, okna drewniane, instalacja el. w Radzynie k. Ślawy (woj. lubuskie) - 230 000 zł do negocjacji, bez pośrednika. Radzyna k. Ślawy, tel. 0049/72-72-62-15, 0049/17-57-11-41-63 betidem@gmail.com I139PRJ3

DOM, do remontu, murywany, 3-kondygnacyjny, pow. kondygnacji 80 m2, podpiwniczony, duży poddasze, nowy srop betonowy, nowe krokwie i łaty, 3 pokoje, kuchnia, jadalnia, łazienka, duży taras, c.o., kanalizacja, woda, działka o pow. 80 a, moźliwy staw 15 a - 240 000 zł. Sędzimirów, tel. 513/32-51-52 G134FRAR

DOM, pow. 60 m2, w miejscowości Siewierz, woj. śląskie, w okolicy Katowic, przy drodze, ocieplony, okna plastikowe, garaż, działka pow. 600 m2 - 155 000 zł lub zam. na dom blisko granicy niemieckiej. Siewierz, powiat będziński, tel. 798/05-38-32 G12KYEJJ

DOM wolno stojący, pod lasem, działka 14 a ogrodzona na przy drodze asfaltowej, pow. użytkowa 90 m2, parterowy, podpiwniczony, 3 pokoje, kuchnia, łazienka, ganek, taras, garaż, po kapitalnym remoncie, 6 km od Lwówka 12 km do Bolesławca - 210 000 zł. Skala, tel. 782/34-98-61 FG0342953

DOM własnościowy, pow. 120 m2, zabudowania gospodarcze, działka 30 a, nowe okna, bez zadłużenia, w miejscowości Stolec, koło Ząbkowic Śląskich - 160 000 zł Stolec, powiat ząbkowicki, tel. 663/99-47-85 G139TEM4

DOM + zabudowania gosp., po rem., wszystkie media, c.o., ogród, sad, nowy dach, okna, do zamieszkania od zaraz, w miejscowości Gościnnie Dolne - 260 000 zł Strzelin, powiat nyski, tel. 516/99-45-82 G139NTLW

DOM, parterowy w Sulowie k. Miłicza, pow. 100 m2, działka 600 m2 - 100 000 zł Sulów, powiat miński, tel. 667/55-15-75 G139RTHA

DOM, w Sycowie, pow. 220 m2, działka ładnie zagospodarowana - 270 000 zł Syców, powiat oleśnicki, tel. 519/48-39-83 G137W39J

DOM w zabudowie szeregowej, w Sycowie, pow. całk. 206 m2, pow. użytk. 150 m2, 5 pokoi, poddasze użytkowe, piwnica, garaż - 330 000 zł lub zam. na mieszkanie, we Wrocławiu w bloku. Syców, powiat oleśnicki, tel. 507/17-75-07 G139NCLC

FOTO DOM wolno stojący, ok. 120 m2, po remoncie, ocieplony z nową elewacją, 3 pokoje, duża kuchnia i łazienka, meble w kuchni na wymiar. Okna i wszystkie instalacje w miedzi są nowe. Częściowo podpiwniczony. Stych z planami adaptacji. Duża stodoła i garaż na działce 2 ha - 345 000 zł Syców, tel. 62/786-11-09, 502/34-64-55 I139PAX7

DOM, pow. 110 m2 + zabudowania gosp., działka 20 a, do częściowego remontu, w miejscowości Szklary 28, gm. Kamiennik - 85 000 zł. Szklary, powiat nyski, tel. 508/93-06-31 G1373HMK

DOM poniemiecki, piętrowy, nowy dach, pow. 100 m2, garaż wolno wybudowany, wolno stojący 90 m2, u podłoża Słęży - 170 000 zł Świdnica, tel. 511/83-17-65 G134H9PF

DOM w zabudowie szeregowej, w Świerżewie, pow. ok. 110 m2, podwórko, pomieszczenie gospodarcze, do remontu - 50 000 zł lub zamienie Świerżawa, powiat złotyjski, tel. 75/700-73-72 G137TKNJ

DOM wolno stojący, 3 km od Trzebnicy (Księginice), nowy, pow. 160 m2, poddasze do adaptacji, do wykończenia, działka 0,20 m2, pięknie położona, cicha okolicy, lasy, pola, dom zbudowany z dbd materiałów, dobry dojazd do Wrocławia (25 km od Wrocławia) - 355 000 zł Trzebnica, tel. 794/53-87-84 G139RWX7

DOM, 3 łazienki, 2 kominki, działka 28 a - 390 000 zł Tuszyn, powiat dzierzoniowski, tel. 692/71-65-71 G139TPHM

DOM, mały, w Urazie, nowy 2 pokoje, kuchnia, łazienka, przedpokój, ganek, pow. 54 m2, do zamieszkania, z wyposażeniem, działka zagospodarowana 8 a, przy drodze, nieopodal las, rzeka, Marino - 270 000 zł Uraz, powiat trzebnicki, tel. 887/31-05-90 FG1219402

DOM w zabudowie szeregowej, pow. 80 m2 + ogródek, ogrzewanie gazowe, Walbrzych, Piaskowa Góra - 350 000 zł bez pośredników, Walbrzych, tel. 79/166-64-12, 74/665-86-83 I139REXX

DOM poniemiecki, okragłe sufyty, przyłącze wodno-kanalizacyjne, pow. 400 m2, działka pow. 41 a, do remontu - 60 000 zł Wojbórz, powiat kłodzki, tel. 518/42-20-52 G134L337

DOM, we Wrocławiu, na Kuźnikach, pow. użytkowa 120 m2, pow. całk. 180 m2, dom z lat 80-tych, może być domem 2-rodzinnym, działka 560 m2, wszystkie media, w pobliżu przedszkole, szkoła podstawowa, gimnazjum, przychodnia, blisko przystanki autobusowe - 690 000 zł Wrocław, tel. 502/30-10-15 G139NTN7

DOM przedwojenny, pow. użytk. 140 m2, działka pow. 633 m2, wolno stojący, na Psm Pola - 560 000 zł Wrocław, tel. 71/362-80-66, 696/19-43-85 G12HTCWX

DOM w zabudowie bliźniaczej, we Wrocławiu, pow. użytk. 125 m2, 4 pokoje, garaż, pomieszczenia gospodarcze, działka 760 m2, wszystkie media, dobry dojazd - 535 000 zł Wrocław, tel. 607/10-47-17 G137RFNC

DOM wolno stojący, pow. 190 m2, we Wrocławiu, na Maślacach, po częściowym remoncie, działka pow. ok. 1000 m2 - 692 000 zł lub zam. na mieszkanie, inne propozycje. Wrocław, tel. 71/354-00-26, 669/24-95-15 G12E777Y

DOM poniemiecki, 2 osobne mieszkania, duży balkon, słoneczna weranda, duży, ładny ogród 940 m2, we Wrocławiu, os. Wojszcze - 900 000 zł lub zam. na mieszkanie. Wrocław, tel. 511/86-10-46 G139PAPP

DOM w zabudowie bliźniaczej, w miejscowości Dobrzykowie, 10 km od pl. Grunwaldzkiego, pow. 160 m2, stan deweloperski, działka 500 m2 - 369 000 zł Wrocław, tel. 608/65-43-00 G139PCJH

DOM, nowy parter, z poddaszem użytkowym, wykończony, do zamieszkania od zaraz, w miejscowości Długoleka, działka o pow. 9 a, atrakc. lokalizacja, bez pośredników - 565 000 zł Wrocław, tel. 500/69-04-30 G1349J39

DOM wolno stojący, os. Słabłowie, pow. 118 m2, działka 600 m2, garaż, 2 miejsca postojowe - 580 000 zł Wrocław, tel. 727/124-00-80 G137P7AP

DOM, nowy, wykończony jednorodzinny, umeblowany, wolno stojący, pow. użytk. 150 m2 + garaż 30 m2 (wolno stojący), działka 13 a, dom posiada super rozwiązanie techniczne - 2 niezależne mieszkania (100 + 50 m2), bdb lokalizacja, 15 km od centrum Wrocławia - 650 000 zł lub zamienie na mieszkanie z dopłatą Wrocław, tel. 533/43-64-13 G12E9E9T

DOM wolno stojący, pow. użytkowa 150 m2, we Wrocławiu, na Zaciszu, bez pośredników - 900 000 zł Wrocław, tel. 71/348-39-02, 606/27-88-81 FG0338793

DOM + budynki gospodarcze na pow. 0,70 ha, jest miejsce na ogród ozdobny i warzywny, 2 studnie + zbiornik na wodę, możliwość dokupienia gruntu rolnego (za 2 lata), przy trasie Głogów-Rawez, gmina Szczygłowy - 350 000 zł Wrocław, tel. 503/73-31-17 FG0311953

DOM, w stanie surowym, z Porothermu, dachówka ceramiczna, 150/900 m2 i działka budowlana 1100 m2 z fundamentami, stan 0' - 120 000 zł do uzgodnienia, w gminie Długoleka, powiat wrocławski dostawczy. Wrocław, tel. 781/06-40-75 G139R4MH

DOM, w miejscowości Wyrzysk, pow. 120 m2, 3 pokoje, salon, kuchnia, łazienka, w części domu lokal na działalność gospodarczą o pow. 40 m2, 2 działki 381 m2, nieruchomości o szerokich możliwościach rozbudowy - 230 000 zł Wyrzysk, powiat pilski, tel. 721/57-60-76 G13MCA9

DOM, w miejscowości Zachowice - 335 000 zł Zachowice, powiat wrocławski, tel. 693/66-11-50 G139NTRP

DOM, pow. 100 m2, w Ziębicach, ogródek, garaż - 120 000 zł Ziębice, powiat ząbkowicki, tel. 519/82-88-82 G12K3KNH

DOM, w Rynku, w Złotym Stoku, pow. 450 m2, piętrowy, w tym lokal użytkowy, c.o., telefon, po remoncie + budynek gosp. - 740 000 zł Złoty Stok, powiat ząbkowicki, tel. 669/83-35-18 G13EHKN

DOM wolno stojący, w miejscowości Żmigródek, działka pow. 5,62 a - 480 000 zł Żmigródek, powiat trzebnicki, tel. 601/779-99-35 G139NTNM

DOM DREWNIANY, całoroczny, w elementach, nowy, system kanadyjski, ekonomiczny - 850 zł/m2. Stara Huta, powiat miński, tel. 71/384-98-46, 697/56-77-73 G12AF7R

FOTO DOM LETNISKOWY, pow. użytk. 28,00 m2, pow. działki 2 m2, 1 pok., energia el., kanalizacja, woda, bez pośredn., atrakcyjny domek letniskowy w Bożkowicach, nad jeziorem, na działce własnościowej, z aktem notarialnym, zadaszony taras, nowy dach, salonik z aneksem kuch. - 50 000 zł do negocjacji Lwówek Śląski, tel. 506/46-11-19 donatop05@poczta.onet.pl I139RNC9

DOM LETNISKOWY, 2-kondygn., pow. użytk. 70 m2, nad Jeziorem Wonięcie, okolice Kościana, taras, garaż, blisko do jeziora - 200 000 zł Wrocław, tel. 603/16-17-04 G1397KPE

FOTO ŁADNY DOM NA WSI W BUDOWIE - NIEMSTÓW - 7 KM OD LUBINA, w Niemstowie pod Lubinem, pow. 40 m2, pow. użytk. 120 m2, pow. całk. 168 m2, pow. działki 1500 m2, 4 pok., ogrz. gazowe, energia el. (w budynku), gaz, kanalizacja, woda (w budyn). Wjazd na działkę bezprz. z drogi asfalt - 235 000 zł do uzgodnienia Lubin, tel. 78/847-50-48 I139JNYF

DOM NA WSI poniemiecki, antyków i staroci miłośnikom sprzedam poniemieckie siedlisko w Dolinie Baryczy z całym wyposażeniem oraz dwoma działkami budowlanymi - 285 000 zł lub zamienie na mieszkanie we Wrocławiu. Dolina Baryczy, tel. 691/73-24-50 JG0371523

DOM NA WSI, pow. 65 m2, po remoncie, zadbane, 25 km od Wrocławia, 2 pok., kuchnia, łazienka, ganek, kotłownia, pom. gospodarcze, nowy dach pokryty blachodachówką, nowe tynki, c.o. węglowe, ruzy międziana, piec Zębica, okna drewn., drzwi, tel., internet, ogródziny - 230 000 zł do negocjacji. Głinita, powiat wrocławski, tel. 694/60-88-94, 660/05-92-44 JG0309703

DOM NA WSI, pow. 75 m2 - 250 000 zł Białawy Wielkie, powiat wrocławski, tel. 609/23-71-14 G139RT39

DOM NA WSI poniemiecki, w miejscowości Kruszyna, działka o pow. 12 a, do remontu + zabudowania gosp. - 130 000 zł Brzeg, tel. 77/444-40-99 wyciorem 663/60-68-56 G11UCNW4

FOTO DOM NA WSI, poniemiecki, do częściowego remontu, pow. 120 m2, pow. działki 11 a - 144 000 zł Czernikowice, tel. 601/78-15 I139TKCR

DOM NA WSI, duży przestronny dom wolno stojący wraz z zabudowaniami gospodarczymi we wsi Czterycechy (ok. 65 km od Wrocławia ok. 6 km od Ziębic). DOM znajduje się na działce o powierzchni 2900 m2, cena do ustalenia - 130 000 zł do negocjacji. Czterycechy, powiat ząbkowicki, tel. 74/819-68-05 I139RAR3

DOM NA WSI jednorodzinny, pow. całk. 180 m2, 5 pok. nowy, media połączone, wykończony z najdroższych materiałów, wyposażony umeblowany, 2 balkony, duży taras, alarm, garaż, posesja ogrodzona, do zamieszkania od zaraz, bez pośredników - 749 000 zł Długoleka, powiat wrocławski, tel. 663/38-88-88 G12KXJAN

FOTO DOM NA WSI, 1-kondygn., pow. użytk. 140,00 m2, pow. całk. 140,00 m2, energia el. 700 m2, 6 pok., ogrz. olejowe, c.o. olejowe, energia el. (siła), Internet, kanalizacja, telefon, woda, garaż na 2 samochody jednorodzinny, na os. domów jednorod. - 680 000 zł do negocjacji. Długoleka, tel. 609/19-75-27, 693/62-17-31 mich.drap@gmail.com I139RFXX

FOTO DOM NA WSI, 1-kondygn., 3 pok., ogrzew. gazowe, bez użytk. 120 m2, pow. działki 800 m2, c.o., energia el., gaz, Internet, telefon, woda, bez pośredn., do zamieszkania od zaraz, garaż, jednorodzinny, w Dobrzejowicach z budynkiem gospodarczym - 180 000 zł cena do negocjacji. Dobrzejowice, powiat głogowski, tel. 696/30-65-88 renata-woronica@wp.pl I139NE3W

DOM NA WSI jednorodzinny, parterowy, umeblowany, pow. 100 m2, w okolicy Wieruszowa, działka pow. 16 a, obsadzona drzewami owocowymi i krzewami + budynek gosp. garaż, po rem. kapil., blisko lasu, ogrzew. c.o. i kominkowe, ogródziny do zamieszkania od zaraz - 240 000 zł. Glaz, powiat wierszowski, tel. 530/64-94-11 G11LJWJA

DOM NA WSI + budynek gosp., działka 47 a, w miejscowości Gnojna, koło Grodkowa - 161 000 zł Glucholazy, powiat nyski, tel. 504/00-66-46 G137TPYF

DOM NA WSI, 2-kondygn., 8 pok., ogrz. węglowe, pow. użytk. 250 m2, pow. całk. 350 m2, pow. działki 2900 m2, energia el., kanalizacja, woda, bez pośredn., do remontu, do domu przynależy dodatkowo działka 0,30ha oraz 0,19ha, 13 km od A4 - 580 000 zł Gościław, powiat średzki, tel. 724/73-36-47 marcian81@hotmail.com I137TAEH

DOM NA WSI, pow. 150 m2, w miejscowości Krzewie Wielkie, 3 km od Gryłowa Śląskiego, po rem., 6 pokoi, kuchnia, łazienka, kominek, wszystkie media + zabudowania gosp. o pow. 64 m2, działka pow. 37 a + działka budowlana-rolna o pow. 59 a - 290 000 zł Gryłów Śląski, powiat lwówecki, tel. 665/16-89-14 G139PPFE

DOM NA WSI, do kapitalnego remontu lub rozbiórki, działka pow. 1300 m2, woda + budynek gosp., w miejscowości Bogdanów, woj. opolskie - 26 500 zł. Kalinowice Górne, powiat ząbkowicki, tel. 691/67-71-19, 507/04-96-40 G137LENE

DOM NA WSI poniemiecki, do remontu, we wsi Kątki gm. Marcinowice, powiat świdnicki, budynek gosp. z moźli adaptacji na różne cele, na działce o pow. 19,24 a, w tym działka budowlana 12 arów, b. wygodny wjazd na posesję, autobusy MPK, dogodność 7 nowych okolic z roletami zewn. - 135 000 zł. Kątki, powiat świdnicki, tel. 667/05-03-80 G139TCXP

DOM NA WSI, działka 11 a, 14 km od Wrocławia, kierunek na Oborniki Śląskie, do remontu - 190 000 zł. Kotowice, tel. 604/30-25-02 F10681432

DOM NA WSI, poniemiecki, pow. użytk. 120 m2, do remontu kapitalnego, działka 40 a - 80 000 zł Lipiany, powiat bolesławiecki, tel. 667/32-82-03 G139RHE3

DOM NA WSI, zabudowania gospodarcze, grunt rolny o pow. 1,69 ha, 3 km od Lubania - 220 000 zł Lubań, tel. 795/79-90-15 G134WJ9Y

DOM NA WSI, 4 pokoje, kuchnia, łazienka, małe budynki gospodarcze, 2 garaże, ogród 22 a c.o., plastikowe okna - 140 000 zł Lubiel, powiat górowski, tel. 65/543-83-32, 71/389-49-13 G134YHC3

DOM NA WSI poniemiecki, 2 piętra + poddasze 200 m2, stan db, ocieplony, okna plastikowe, dach blachodachówka, garaż, wiat, duża działka, do zamieszkania, w miejscowości Ręszów, 10 km od Lubina, z dała od drogi, w zacisznym miejscu, duży zieleni - 280 000 zł. Lubin, tel. 692/27-16-82, 695/72-12-69 FG0373033

DOM NA WSI, pow. użytk. 120 m2, działka pow. 65 a, w miejscowości Gieralów, koło Bolesławca - 139 000 zł. Malonice, powiat zągański, tel. 507/92-50-19, 788/64-43-89 G137RLYY

DOM NA WSI, okolice Góry, w dolinie Baryczy koło lasu, po remoncie, nowy dach pokna, nowa instalacja el., 3 pokoje, kuchnia, łazienka, piwnica, strych do adaptacji, budynek gospodarczy, ogród, działka, kominek, 0,1740ha lub zamienie na mieszkanie we Wrocławiu - 230 000 zł. Maselkowice, powiat górowski, tel. 693/17-97-29, 507/97-43-97, 505/90-46-13 FG0372463

DOM NA WSI poniemiecki, pow. całk. 200 m2, działka pow. 30 a, w miejscowości Michałów - 100 000 zł. Michałów, powiat brzeski, tel. 691/18-58-73 G139H9LN

FOTO DOM NA WSI, 2-kondygn., pow. użytk. 150,00 m2, pow. działki 530 m2, 4 pok., ogrz. gazowe, c.o., energia el., gaz, Internet, telefon, TV, kablowa, woda, bez pośredn., garaż, na os. domów jednorod., nowo wybud., dom w zabudowie bliźniaczej, położony w Miękinia - 428 000 zł Miękinia, powiat średzki, tel. 603/38-15-70 marpol@miekinia.com I139TCCX

DOM NA WSI, 200 m od Namysłowa, nowe okna, drzwi, tynki, podłogi, nowe instalacje elektryczne, wodne, c.o., parter 70 m2, salon z aneksem kuchennym 40 m2, działka 10,7 a - 235 000 zł do negocjacji. Namysłów, tel. 662/55-71-54 G139KLF3

DOM NA WSI, pow. 100 m2, nowe okna, drzwi, dach, c.o., działka 5 a - 140 000 zł. Osina Wielka, powiat ząbkowicki, tel. 609/99-27-91 G139T3XT

DOM NA WSI poniemiecki + zabudowania gospodarcze, działka o pow. 30 a - 250 000 zł Paszowice, powiat jaworski, tel. 722/10-96-59 G12EHF9

DOM NA WSI, pow. 100 m2, do remontu + zabudowania gosp., działka budowlana - 150 000 zł Radwanice, powiat polkowicki, tel. 500/51-33-19 G12EFPAN

DOM NA WSI, pow. miesz. 135 m2, działka pow. 1186 m2, moźli. zabudowania poddasza, 33 km od Wrocławia, 15 km od Dzierżonowa, 12 km od Sobótki, ostatni etap remontu, wszystko nowe oprócz murów, ogrzew. gazowe i kominkowe gm. Łagiewniki - 280 000 zł Rajanów, powiat dzierzoniowski, tel. 662/21-04-22 G13J49

DOM NA WSI, na parterze, pow. 75 m2 + garaż o pow. 40 m2 (podwójny), ocieplony, moźli. zabudowania poddasza, działka pow. 15 a, duzo drzwi ozdobnych, ogrzew. gazowe i kominkowe, przystanek PKS, sklep, 33 km od Wrocławia, 15 od Dzierżonowa, gm. Łagiewniki - 190 000 zł. Rajanów, powiat dzierzoniowski, tel. 662/21-04-22 G13J4C

FOTO DOM NA WSI, we wsi Różana bardzo ładnie zlokalizowany, na uboczu, na spokojnej, zielonej działce. Dom jest w większości po remoncie. Doskonala propozycja dla malych jak i duzych rodzin z wzgledu na mozliwosci aranazacyjne wnetrz. 50 km od austrady do Wrocławia - 379 000 zł do negocjacji. Różana, tel. 604/16-53-75 I137W3LC

DOM NA WSI poniemiecki, 2-kondygnacyjny + zabudowania gospodarcze, garaż, pow. użytkowa 180 m2, ogrzewanie węglowe, nowy piec, do zamieszkania od zaraz, blisko jeziora, gm. Olmuców - 140 000 zł. Saronowice, powiat nyski, tel. 664/29-47-99, 77/431-42-50 G127TYCA

FOTO DOM NA WSI, 3-kondygn., pow. użytk. 80 m2, pow. całk. 8

DZIAŁKA BUDOWLANA, prostokątna, przy drodze z mediana, sprzedam 3 działki budowlane w Mleczynie k. Lubina - 4 200 zł za ar. Lubin, tel. 69541-08-21 I39T4XX

DZIAŁKA BUDOWLANA, pow. 20 a, energia el, gaz, kanalizacja, woda, do podziemia ogrodzona, prostokątna, słudnia, uzbr. ogrodzona (2 bramy wjazdowe), działka przy drodze asfaltowej, nadaje się znakomicie na cichą działalność - 150 000 zł do negocjacji. Lubin, tel. 69541-08-21 gnlubin@interia.pl I39T4XW

DZIAŁKA BUDOWLANA, pow. 15 a, kwadratowa, media przy działce, ogrodzona, projekt, zezw na budowę, w Lubinie przy ul. Malmickiej, zawarta umowa na dostarczenie prądu - 170 000 zł bez pośredników Lubin, tel. 604/21-34-01, 604/21-32-93 I39T444

FOTO DZIAŁKA BUDOWLANA, nieuzbr., przy drodze z mediami, działki o powierzchni od 10 do 13 arów w Dąbrowie Gómej, gm. Lubin, ok 10 km od Lubina, kierunek Lubin - Rudna lub Lubin - Ścinawa, cicha i ładna okolica, blisko lasy - 5 000 zł do negocjacji. Lubin, Dąbrowa Górna, tel. 608/69-55-31 tercel1980@wp.pl I39RXPJP

FOTO DZIAŁKA BUDOWLANA, pow. 20 a, energia el, woda, bardzo ładna działka budowlana w Lutyni, wokół nowe domy jednorodzinne. Możliwość kupienia mniejszej części działki - 200 000 zł. Lutynia, tel. 508/29-81-71, 87/643-12-45 iwonab1@interia.eu I39RF4

DZIAŁKA BUDOWLANA, w miejscowości Lagiewniki, pod budowę domu jednorodzinnego pow. 1650 m² - 50 zł/m² do uzgodnienia. Lagiewniki, powiat dzierznoński, tel. 608/52-27-53 G139PCVK

DZIAŁKA BUDOWLANA, pow. 1700 m², w Maluszynie, plac zabaw obok działki, 6 km do Parku Handlowego Bielany, bardzo atrakcyjny dojazd z każdej strony, 2 km do autostrady A4 - 80 zł/m². Maluszów, powiat wrocławski, tel. 512/58-81-69 I0353023

DZIAŁKA BUDOWLANA, w miejscowości Marcinkowice, pow. 1214 m², wszystkie media - 150 000 zł. Marcinkowice, powiat olawski, tel. 516/18-40-45 G134J1W

DZIAŁKA BUDOWLANA, pow. 1039 m², w Marcinkowicach gm Olawa, na os domków 1-rdzinnych media przy drodze - 130 000 zł. Marcinkowice, powiat olawski, tel. 603/40-40-25 (Wrocław) G12K4HE

DZIAŁKA BUDOWLANA, w miejscowości Marcinkowice, gm Olawa, pow. 20 a, wszystkie media - 180 000 zł. Marcinkowice, powiat olawski, tel. 725/00-22-56 G139PKWE

DZIAŁKA BUDOWLANA, w Mielnie, pow. 3160 m², atrak. lokalizacja, 900 m od morza, prąd na działce, media w pobliżu, wydana decyzja o warunkach zabudowy na 2 domy mieszkalno-usługowe i na 2 budynki gospodarcze - 310 000 zł. Mieleno, powiat koszański, tel. 71/316-40-43 (Wrocław), 724/50-86-60, 607/62-51-28 G1349TJY

DZIAŁKA BUDOWLANA, w miejscowości Milejowice, gm Żórawina, pow. 15 a - 100 zł/m². Milejowice, powiat wrocławski, tel. 71/316-46-15 G13FWHN

DZIAŁKA BUDOWLANA, pow. 1075 m², w Mirkowicach, mały zabudowy domów wolno stojących bliźniaczych, szeregowych, media na działce - 235 000 zł lub zamianie na mieszkanie we Wrocławiu. Mirków, powiat wrocławski, tel. 506/46-66-86 G13MC7E

DZIAŁKA BUDOWLANA, w Mrozwie, pow. 1047 m² - 129 zł/m². Mrozwów, powiat średzki, tel. 783/11-10-11 G139P43E

DZIAŁKA BUDOWLANA, pow. 2000 m², wydane warunki zabudowy - 200 000 zł. Mrozwów, powiat średzki, tel. 783/11-10-11 G139T43E

DZIAŁKA BUDOWLANA, atrakc. lokalizacja, w Mrozwowie przy ul. Kościuszki pow. 884 m², prąd, woda, telefon w granicach działki, utwardzony dojazd, odrębna własność, od właściciela, położona nie w szczyrzym polu lecz w sąsiedztwie domków jednorodzinnych - 115 000 zł. Mrozwów, powiat średzki, tel. 722/16-59-58 FG034723

DZIAŁKA BUDOWLANA, Proszków, 1000 m², MPZP, prąd - 50 000 zł. NOVENA, tel. 603/09-82-34 D01034073

DZIAŁKA BUDOWLANA, Środa Śląska, 1000 m², MPZP, media - 100 000 zł. NOVENA, tel. 603/09-82-34 D01034083

DZIAŁKA BUDOWLANA, Taczów, 3000 m², WZ, prąd, woda - 99 000 zł. NOVENA, tel. 603/09-82-34 D01034093

DZIAŁKA BUDOWLANA, ok. Wiszni Małej, 3600 m², WZ, prąd, woda - 96 000 zł. NOVENA, tel. 603/09-82-34 D01034103

DZIAŁKA BUDOWLANA, ok. Obornik Śl., 1000 m², i większe, piękna okolica - 40 000 zł. NOVENA, tel. 519/18-64-10 D01034113

DZIAŁKA BUDOWLANA, ok. Środy Śl., 1260 m², MPZP - 33 000 zł. NOVENA, tel. 519/18-64-10 D01034123

DZIAŁKA BUDOWLANA, ok. gm. Długoleka, Skarżyn, 733 m² wśród domów - 59 000 zł. NOVENA, tel. 519/18-64-07 D01034143

DZIAŁKA BUDOWLANA, gm. Wisznia Mała Strzeczów, 884 m², war zab - 75 000 zł. NOVENA, tel. 519/18-64-07 D01034153

DZIAŁKA BUDOWLANA, na granicy Trzebnicy, 1800 m², war zab, dz siedliskowa - 99 000 zł. NOVENA, tel. 519/18-64-07 D01034163

DZIAŁKA BUDOWLANA, Oleśnica, 1000 m², media przy działce - 55 000 zł. NOVENA, tel. 519/18-64-05 D01034203

DZIAŁKA BUDOWLANA, Przędmosie, 1600 m², przy lesie - 67 000 zł. NOVENA, tel. 519/18-64-05 D01034213

DZIAŁKA BUDOWLANA, Pisarzowice, 1200 m², woda, prąd, pitne - 105 000 zł. NOVENA, tel. 502/18-64-08 D01034223

DZIAŁKA BUDOWLANA, Zawonia, 1000 m², woda, prąd - 49 000 zł. NOVENA, tel. 519/18-64-08 D01034233

DZIAŁKA BUDOWLANA, Minkowice Oławskie, 1200 m², WZ, woda, prąd - 42 000 zł. Novena, tel. 603/09-82-34 D01034063

DZIAŁKA BUDOWLANA, Czernica, 750 m² i większe, osiedle nowych domów - 38 000 zł. Novena, tel. 519/18-64-10 D01034133

DZIAŁKA BUDOWLANA, gm. Domaniów, MPZP, 700 m² - 29 000 zł. Novena, tel. 502/52-34-89 D01034193

DZIAŁKA BUDOWLANA, zagrodowa, pow. 67 a, w miejscowości Wyręba - 10 zł/m². Nowa Karczma, powiat lubański, tel. 698/15-38-71 G139RF7M

DZIAŁKA BUDOWLANA, pow. 712 m², 2 km od Wrocławia - 139 000 zł. Nowa Wieś Wrocławska, tel. 504/02-07-79 G13J1W

DZIAŁKA BUDOWLANA, atrakc. lokalizacja, pow. 15 a, 8 km od Nysy, w widoku na Jezioro Nyskie, warunki zabudowy, prąd, woda, kanalizacja - 3 000 zł. Nysa, tel. 889/98-06-92 G139N9TL

DZIAŁKA BUDOWLANA, pow. 15 a, w miejscowości Kiszkowice Małe - 49 000 zł. Oborniki Śląskie, powiat trzebnicki, tel. 501/09-69-58 G134XLA9

DZIAŁKA BUDOWLANA, pow. 9 a, w Obornikach Śl., pięknie położona - 100 000 zł. Oborniki Śląskie, powiat trzebnicki, tel. 514/05-16-42, 71/310-14-29 G139RXCAC

FOTO DZIAŁKA BUDOWLANA, pow. 13,00 a, bez pośredn., media przy działce (woda, energia el.), prostokątna, działka znajduje się w cichej i spokojnej okolicy, między Oleśnicą a Wrocławiem - 60 zł. Oleśnica, tel. 667/68-62-73 I39RHCVW

DZIAŁKA BUDOWLANA, w miejscowości Bierzów, pow. 1550 m², media, ładna okolica, 2 km od Zalesu Kobyła Góra - 30 zł/m². Ostrzeszów, tel. 62/730-32-24, 78/106-51-83 G13PKW

DZIAŁKA BUDOWLANA, pow. 10 a, w miejscowości Piecowice, gm Długoleka, woda, prąd, kanalizacja, cicha okolica, teren niezalewowy - 150 zł/m². Piecowice, powiat wrocławski, tel. 71/398-83-18 G13T7KEK

DZIAŁKA BUDOWLANA, Pogwizdów, działka budowlana przylegająca do drogi asfaltowej (powiatowej) i drogi gminnej (narozna) - 0 powierzchni 22 a - Pogwizdów ok. 6 km od Bochni - 55 zł m² - 121 000 zł do negocjacji. Pogwizdów, powiat bocheński, tel. 605/05-83-66 kasfu@gazeta.pl I39RRLNX

DZIAŁKA BUDOWLANA, w Polanicy-Zdroju, pow. 0 15 0 22 0 40 a - od 40 do 100 zł/m². Polanica-Zdrój, powiat kłodzki, tel. 607/15-83-36 G137KH39

DZIAŁKA BUDOWLANA, pow. 11 a, wszystkie media przy działce, ogrodzona, w Rachowie gm Malczyce, przy trasie Wrocław - Zielona Góra, ładna lokalizacja - 35 000 zł. cena do negocjacji. Rachów, powiat średzki, tel. 71/317-91-54, 669/61-67-14 I39RKHYP

DZIAŁKA BUDOWLANA, pow. 1000 m², media przy granicy działki - 200 zł/m². Radwanice, powiat wrocławski, tel. 605/08-07-89 G12JYXT

DZIAŁKA BUDOWLANA, pow. 1100 m², w miejscowości Przywile, koło Rawicza, przy drodze Pożnań-Wrocław, alana, wodociąg, prąd - 55 zł/m². Rawicz, tel. 698/21-84-33 G10RCN9N

DZIAŁKA BUDOWLANA, pow. 7,21 a, bez pośredników działka znajduje się w Siechnicach przy ulicy Senkiewicza, media przy działce (prąd, woda, kanalizacja, gaz), bardzo dobre połączenie komunikacyjne z Wrocławiem - 155 000 zł. Siechnice, powiat wrocławski, tel. 725/22-28-53 I39RFPHR

DZIAŁKA BUDOWLANA, pow. 30 a, w miejscowości Sobocisz - 240 000 zł. Sobocisz, powiat olawski, tel. 71/302-82-91 G11CWHWV

DZIAŁKA BUDOWLANA, przeznaczona pod zabudowę budynku mieszkalnego. Działka znajduje się w sąboku rozbudowujące się wsi Stanowice k. Olawy na działo budowa wraz z kanalizacją, email:sa76@wp.pl - 110 zł. Stanowice, powiat olawski, tel. 71/301-83-36 maciekaj79@retnet.de I39R999

DZIAŁKA BUDOWLANA, gm Sobótka, pow. 6029 m², mały podział, widok na Słężę, zjazd z głównej drogi asfaltowej - 95 zł/m². Stary Zamek, powiat wrocławski, tel. 605/36-00-50 G139T4N3

DZIAŁKA BUDOWLANA, pow. 1275 m², kwadratowa, plaski teren, na skraju Wielkopolskiego Parku Narodowego, 900 m od lasu, blisko jez. Wiłobieskiego i Lipno, spokojna okolica, idealna do spacerów i rekreacji. 15 km od Poznania - 198 000 zł. Stęszew, powiat poznański, tel. 662/05-65-15 G137RACY

DZIAŁKA BUDOWLANA, działki 4 km od Wrocławia: woda, prąd przy działce - 80 zł brutto/m². Suchy Dwór, tel. 530/14-99-68 F10329793

DZIAŁKA BUDOWLANA, pow. 1 5 ha, mały podział, wszystkie media - 20 zł/m², łąka o pow. 1 ha, kpl, od dokumentacja na budowę 2 stawów - 40 000 zł oraz las o pow. 1 ha - 5 zł/m². Syców, powiat oleśnicki, tel. 601/65-33-73 G11CEN9V

DZIAŁKA BUDOWLANA, piękna, pow. 13 a, energia el., gaz, telefon, woda, media przy działce, prostokątna, w Śzewcach, 3 km od Wrocławia (kierunek Poznań), wjazd na obie obwodnice - AOW i MOW - 189 000 zł do negocjacji, bez pośredników. Taniol Śzewce, powiat trzebnicki, tel. 723/00-12-33, 668/08-92-84 I39PXTX

DZIAŁKA BUDOWLANA, pow. 500 m², na budownictwo jedno- lub wielorodzinne niskie - okolice Olszyny i węzła autostradowego Wrocław - Bielany z zabudowanymi budynkami gospodarczymi o pow. 400/1600 m² - 165 zł/m². Szkalice, tel. 518/33-95-59 G139TCYY

DZIAŁKA BUDOWLANA, pow. 33 a, w Szymanowie, k. Świebodzic - 2.500 zł/a. Szymanów, powiat świdnicki, tel. 691/38-96-56 G12HRPYN

FOTO DZIAŁKA BUDOWLANA, Szymanów, 8 km od Wrocławia, atrakcyjna, 900 m², osiedle domków jednorodzinnych, wszystkie media, kwadratowa, ogrodzona, uzbrojona, bez pośredników - 175 000 zł. Szymanów, tel. 507/74-01-78 I39T3NP

DZIAŁKA BUDOWLANA, pow. 50 a, energia el., telefon, woda, bez pośredn., media przy działce, w Ścinawie Średniej, przy ul. 11 listopada (woj. dolnośląskie, pow. kłodzki) - 60 000 zł do negocjacji. Ścinawka Średnia, tel. 785/13-73-67, 71/867-36-49 upo@wp.pl I39T3PN

DZIAŁKA BUDOWLANA, pod domki, na obrzeżach Środy Śląskiej, pow. od 10 do 20 a, blisko woda i kanalizacja, 30 szt. - 50 000 zł/szt., sprzedaż tylko w całości. Środa Śląska, tel. 695/20-97-56 G1349FJ3

FOTO DZIAŁKA BUDOWLANA, 13 a, energia el., woda, bez pośredn., działki budowlane położone w Bagienicy, 3 km od Świdnicy (pierwsze działki) jadąc od Wiśniowej po lewą stronę), powierzchnia od 13 do 18 arów - 55 zł/m². Świdnica, tel. 516/13-23-02 I39NMLT

DZIAŁKA BUDOWLANA, pow. 10 a, w miejscowości Tarnowiec, gm Zawonia, blisko prąd, blisko sklepy, kościół, szkoła, 50 000 zł. Tarnowiec, powiat trzebnicki, tel. 726/05-02-16 G139RFEN

DZIAŁKA BUDOWLANA, pow. 62 a, uzbrojona, wszystkie media, w miejscowości Tomaszów Bolesławiecki - 130 000 zł. Tomaszów Bolesławiecki, tel. 692/93-89-90 G139P3P4

DZIAŁKA BUDOWLANA, w Trzebnicy, pow. 50 a - 60 zł/m². Trzebnica, tel. 669/35-10-78 G139TLAK

DZIAŁKA BUDOWLANA, pod zabudowę pomy, wraz z projektem - 45 000 zł. Wąsice, powiat kluczborski, tel. 502/26-26-05 G134L39F

DZIAŁKA BUDOWLANA, pow. 20 a, prąd, woda, w miejscowości Wilczków gm Malczyce, przy głównej trasie - 50 zł/m². Wilczków, powiat średzki, tel. 883/01-05-77 G139T9NX

DZIAŁKA BUDOWLANA, w Wilczycach, pow. 8,63 a, uzbrojona, woda, prąd, kanalizacja, gaz, cicha okolica, w okolicy nowe budowy domków jednorodzinnych - 150 000 zł do negocjacji. Wilczyce, powiat wrocławski, tel. 889/39-22-82 G137WJMR

DZIAŁKA BUDOWLANA, pow. 12 a - 195 000 zł. Wilkszyn, tel. 605/73-26-20 I39PYKT

FOTO DZIAŁKA BUDOWLANA, energia el., gaz, Internet, telefon, woda, media przy działce (30 m od działki), prostokątna, działka położona w Wilkszynie, na osiedlu domów jednorodzinnych - 184 200 zł do negocjacji. Wilkszyn, powiat średzki, tel. 604/61-64-91 lukask7@wp.pl I39RARA

DZIAŁKA BUDOWLANA, pow. 13 a, pełna dokumentacja, pozwolenie na budowę, w miejscowości Wójcice, gm. Jelcz-Laskowice, cicha spokojna okolica, wokół lasy, b. dobre połączenia komunikacyjne Brzeg-Namysłów oraz Olawa-Jelcz-Laskowice, teren niezalewowy - 70 000 zł. Wójcice, powiat olawski, tel. 71/318-66-34 G12JHWEW

DZIAŁKA BUDOWLANA, pow. 600 m², na Oporowie - 400 000 zł. Wrocław, tel. 697/71-86-22 G139T77T

DZIAŁKA BUDOWLANA, pow. 30 a, w Ligocie Pięknej, 8 km od Wrocławia, przy granicy działki, prąd, woda, nieuzbrojona - 85 zł/m². Wrocław, tel. 602/88-95-57, 692/02-13-08 G12CCJ4R

DZIAŁKA BUDOWLANA, pow. 28 a, we Wrocławiu, na os. Pawłowice, mały podział - 190 zł/m². Wrocław, tel. 507/81-16-13, 71/330-42-55 G12KHPWY

DZIAŁKA BUDOWLANA, pow. 12,5 a, w miejscowości Borzygniew - 70 zł/m². Wrocław, tel. 669/28-85-85 G139PKM3

DZIAŁKA BUDOWLANA, na Ołtaszynie, pow. 2000 m² - 500 zł/m². Wrocław, tel. 888/31-59-59 G139NWCX

DZIAŁKA BUDOWLANA, w miejscowości Biały Kosciół, 150 m od jeziora, uzbrojenie w granicach działki, pow. 1200 m² - 49 zł/m². Wrocław, tel. 608/65-43-00 G139PCJA

DZIAŁKA BUDOWLANA, pow. 900 a, w bliskiej okolicy Długoleki, wszystkie media, bez pośredników - 120 000 zł. Wrocław, tel. 500/69-04-20 G13FKAE

DZIAŁKA BUDOWLANA, pow. 1260 m², w miejscowości Stanowice, 5 km od Olawy, na powstającym osiedlu domów jednorodzinnych, media przy działce - 151 000 zł. Wrocław, tel. 508/22-40-34 G139P3MJ

DZIAŁKA BUDOWLANA, pow. 730 m², w Kamieniu Wrocławskim, prąd, woda, kanalizacja przy drodze asfaltowej - 250 zł/m². Wrocław, tel. 783/08-15-56 G11HXKP

DZIAŁKA BUDOWLANA, pow. 1420 m², w miejscowości Dobkowice, gm Kobierzyce, pozwolenie na budowę + projekt, wybudowany zjazd z drogi, media - 119 000 zł. Wrocław, tel. 692/49-69-80, 604/17-92-49 G12EEMLV

DZIAŁKA BUDOWLANA, pow. 1200 m², wszystkie media + wiatła ogrodowa, przy drodze utwardzonej, w miejscowości Giełboka, atrakc. lokalizacja, blisko las, 60 km od Wrocławia, pow. zabkowiński - 39 000 zł lub działka o pow. 96 a - 129 000 zł. Wrocław, tel. 502/44-33-78, 500/22-93-68 G11NNTY

DZIAŁKA BUDOWLANA, we Wrocławiu (Widawa), pow. 5714 m², różne możliwości - 250 000 zł. Wrocław, tel. 604/79-76-88 FG036103

FOTO DZIAŁKA BUDOWLANA, pow. 18 a, przy drodze z mediami, bardzo ładna działka przy asfalcie w Brzezynie. Wokół nowe domy jednorodzinne, możliwość kupienia mniejszej działki (831 m²) - 180 000 zł. Wrocław, tel. 508/29-81-71, 87/643-12-45 iwonab1@interia.eu I39RFP4

DZIAŁKA BUDOWLANA, w Rogowie Sobótkim, pow. 900 m², wydane warunki zabudowy, skrzynka energetyczna, kanalizacja i woda - 60 000 zł. Wrocław, tel. 799/22-27-99, 796/08-80-88 G12EHFF7

DZIAŁKA BUDOWLANA, INWESTYCYJNA, w parku przemysł. Źródła - Blonie, gm Miłginią, przy drodze nr 94 Wrocław-Lubin, pow. 0,55 ha, wym. 56x98 m, 9 km od Lesnicy i 10 km od Środy Śl., 200 m od nowo budowanego mostu przez Odry, przy wewn. sieci drogowej parku przyrodnic., dostęp do sieci energii, telekomunikacyjnej i wod.-kan - 290 000 zł. Wrocław, tel. 501/25-40-28 G134WKEF

DZIAŁKA BUDOWLANA, pow. 30,00 a, energia el., Internet, telefon, woda, bez pośredn., przy drodze z mediami, działka w okolicy Wrocławia, w Mięlcinie, gm. Żarów, pod budowę domu i usługi, bazy, składy, warsztaty, firmy handlowe, piękna okolica, przy drodze asfaltowej - 60 000 zł do negocjacji. Wrocław, tel. 504/66-91-47 I39TKXY

FOTO DZIAŁKA BUDOWLANA, pow. 9,00 a, działka z uzbrojeniem, koło Wrocławia, wodociąg, gaz, ziemi, ogrodzenie, piękny widok, osiedle nowych domów, Zawonia - 60 000 zł. Wrocław, tel. 502/74-55-45 I39T3Y9

FOTO DZIAŁKA BUDOWLANA, pow. 9,92 a, bez pośredn., media przy działce (woda, prąd, ścieki), działka budowlana z warunkami zabudowy w Ligocie Pięknej gm. Wisznia Mała, położona 13 km od centrum Wrocławia, 8 km od obwodnicy A8, przy drodze utwardzonej - 140 000 zł. Wrocław, tel. 606/89-36-63 I39R7LN

FOTO DZIAŁKA BUDOWLANA, pow. 20 a, energia el., gaz, woda, bez pośredn., kwadratowa, media przy działce (woda, energia, gaz), przy drodze z mediami, w cichej i spokojnej okolicy, w miejscowości Nowica, która graniczy z miejscowością Dobroszyce, pow. oleśnicki - 94 000 zł. Wrocław, tel. 601/78-35-55 I39RRLX

DZIAŁKA BUDOWLANA, pow. 3000 m², w miejscowości Krynitzko, pow. Środa Śląska - 40 zł/m². Wrocław, tel. 605/33-94-33 G137PFMC

DZIAŁKA BUDOWLANA, pow. 1065m². Wrocław - Jerzmanów, ul. Osiniecka, woda, prąd, gaz, w sąsiedztwie nowych domów, pod zabudowę jednorodzinna - 240 zł/m². Wrocław, tel. 694/59-14-83 G12KX9E

DZIAŁKA BUDOWLANA, pow. 18 a, we Wrocławiu, ul. Szewcyni (Psie Pole) - 520 zł/m². Wrocław, tel. 607/20-19-52 G127NM7

DZIAŁKA BUDOWLANA, pow. 0 25 ha, w Domaszynie, gm. Długoleka, przy działce woda, prąd, gaz, w planie kanalizacji, możliwość podziału, do uzgodnienia - 200 zł/m². Wrocław, tel. 78/106-04-75, 605/30-50-35 G139R4M7

DZIAŁKA BUDOWLANA, pow. 12 a, w miejscowości Wykroty, wszystkie media - 25 zł/m². Wykroty, powiat bolesławiecki, tel. 515/84-83-48 G13P97

DZIAŁKA BUDOWLANA, w miejscowości Zaborów, 17 km od Lubina - 1 100 zł/a. Zaborów, powiat lubuski, tel. 76/843-59-42, 604/19-12-28 G12HFTPM

DZIAŁKA BUDOWLANA, pow. 2000 m², pod zabudowę wolno stojącą, szeregowa lub bliźniacza, w miejscowości Zacharycze - 210 zł/m². Zacharycze, powiat wrocławski, tel. 511/42-99-30 G139PPXR

FOTO DZIAŁKA BUDOWLANA, w Zawoni, pow. 50 a, dojazd od ulicy Tęczowej, prąd, gaz, wodociąg, telefon w odległości okolo 60 m, spokojna malownicza okolica Wzgórzy Trzebnickich, tereny niezalewowe - 200 000 zł. Zawonia, powiat trzebnicki, tel. 727/42-54-95 I39T9CNK

DZIAŁKA BUDOWLANA, pow. 24 a, w miejscowości Wilcza, 7 km od Kłodzka, wszystkie media, atrakc. lokalizacja, blisko las, góry, przy drodze asfaltowej, cicha i spokojna - 5 000 zł/a. Ząbkowice Śląskie, tel. 74/818-19-02 G12HTLF

DZIAŁKA BUDOWLANA, pow. 23 a, zjazd grunt rolno i pow. 99 a, siódła - 300 000 zł. Złotawa, pow

DZIAŁKI BUDOWLANE, atrakcyjna lokalizacja, 11 km od Wrocławia, 4 km od wjazdu na A4, w miejscowości Wilkowice, gm. Żorawina - od 50 zł/m² Wilkowice, powiat wrocławski, tel. 660/41-78-34 G1344WXX

DZIAŁKI BUDOWLANE, po 12 a, w miejscowości Wojnowice, gm. Czernica - 100 zł/m² Wojnowice, powiat wrocławski, tel. 71/318-06-04 wieczorem G13913YM

DZIAŁKI BUDOWLANE, w miejscowości Łazy Wielkie, w dolinie Baryczy, pow. 1200 m² (każda), 4 szt. - 55 zł/m² Wrocław, tel. 502/86-09-54 G139NWHF

DZIAŁKI BUDOWLANE, pow. 1000 i 1060 m² obok siebie w miejscowości Chrzęstawa Mała, naróżnie, wszystkie media - 120 zł/m² Wrocław, tel. 601/66-57-12 G1397KEC

DZIAŁKI BUDOWLANE w miejscowości Sulimów kolo Sw Katarzyny (pod Wrocławiem), 3 szt. po 3000 m², bez pośredników - 90 000 zł/szt. Wrocław, tel. 796/08-80-88 G12EHFHN

DZIAŁKI BUDOWLANE, w miejscowości Sulimów kolo Sw Katarzyny (pod Wrocławiem), atrakc. lokalizacja, 2 szt. po 1200 m², bez pośredników - 120 000 zł/szt. Wrocław, tel. 796/08-80-88 G12EHFHF

DZIAŁKI BUDOWLANE, Ozorowice, gm. Wisznia Mała 5 szt. po ok. 4000 m², zabudowa do 12 m, bliźniak, klinika, dom pogodnej jesieni, do lasu 500 m, stajnia, stawy, 12 km do wrocławskiego Ratusza, lokata kapitału, stopa zwrotu 20% rocznie - 100 zł/m² Wrocław, tel. 889/80-66-05, 71/393-71-67 w godz. 10-14, G11REEM

DZIAŁKI BUDOWLANE, w Łądku Zdrój, pow. 3x1700 m² + hala murowana o pow. 600 m² - 300 000 zł Wrocław, tel. 605/33-94-33 G137PFRH

DZIAŁKI BUDOWLANO-PRZEMYSŁOWE, 4x 3500 m² i 17000 m² w Siechnicach, na nowo powstającym osiedlu domów wolno stojących, dla dewelopera - 130 zł/m² lub wynajmie na skład materiałów budowlanych albo inne propozycje (500 zł/mies.). Siechnice, powiat wrocławski tel. 603/54-37-38, 515/57-96-18 JG0303703

DZIAŁKI BUDOWLANO-USŁUGOWE, 2 szt. pow. 13 i 15,5 a, prad, woda, kanalizacja, w Komornikach k. Środy Śląskiej - 80 000 zł/szt. Komorniki, powiat średzki, tel. 695/20-97-56 G139RLML

DZIAŁKI BUDOWLANO-USŁUGOWE, 2 szt. pow. 13 i 15,5 a, prad, woda, kanalizacja, w Komornikach - 75 000 zł/szt. Komorniki, powiat średzki, tel. 71/317-31-66 G137933A

DZIAŁKI BUDOWLANO-USŁUGOWE, 2 szt. pow. 10 i 12,5 a, w Lagiewnikach, media na miejscu - 45 zł/m² Lagiewniki, powiat dzierżonowski, tel. 781/31-91-55 G1397E9W

DZIAŁKI LETNISKOWE, w Boszkowie, przy brzegu Jeziora Boszkowskiego, piękne i spokojne miejsce, na uboczu, wokół samego jeziora, łąki, szlaki kajakowe przez wiele jezior, miejsca do wędkowania, raj dla wędkarzy, małe osiedle pod przyczepę kempingową i ałanki, pow. 300 m² - od 10 000 zł Boszkowo, powiat leszczyński, tel. 508/58-23-37 G12HX3WH

DZIAŁKI PRZEMYSŁOWE, pow. 2x1 ha w Komornikach, 15 km od Wrocławia (trasa nr 94 - 45 zł/m² Wrocław, tel. 605/33-94-33 G137PFRJ

DZIAŁKI REKREACYJNO-ROLNE, nad zbiornikiem Słup, kolo Jawora, atrakc. lokalizacja - 15 zł/m² Jawor, tel. 603/22-40-30 G134WJ3A

DZIAŁKI ROLNE, pow. 30 a (każda), atrakc. lokalizacja, w miejscowości Raclawice Małe, gm. Żorawina - 30 zł/m² Raclawice Małe, powiat wrocławski, tel. 71/724-50-02 G11LAF

DZIAŁKI SIEDLISKOWE, w Przedmiesciu k. Środy Śląskiej, pow. 173 ha - 200 000 zł i pow. 50 a - 90 000 zł. Przedmiescie, powiat średzki, tel. 695/20-97-56 G134XTK7

FOTO GARAZ, 16 m², bez posredn. ks. wieczysta, murywany, w zabudowie szer., własność. Oferuje do sprzedania garaż w bardzo atrakcyjnej okolicy - 100 m od Sky Tower'a Powierzchnia użytkowa 16 m². Możliwe negocjowanie ceny - 24 900 zł Wrocław, tel. 607/67-45-78 laddeo1881@o2.pl I139MTWP

GARAŻ, pow. 15,5 m², energia el. Wrocław, ul. Różana, przy nasypie kolejowym, księga wieczysta, wjazd od ul. Inżynierskiej lub Hallera - 21 000 zł Wrocław, tel. 71/363-31-44 510/66-39-77 G139TE3E

GARAŻ, pow. 21 m², energia el. woda bez posredn., w budynku, po remoncie - 39 000 zł, możliwa negocjacja Wrocław, tel. 889/16-97-93 I139RNP

GARAŻ, kanal, energia, antresola, stanowiąco warsztatowe, ul. Hubska - 24 000 zł Wrocław, tel. 784/49-44-64 G134FTAW

MIEJSCA POSTOJOWE, 10 szt., w garażu podziemnym przy al. Krómera, budynek Dach-Budu, dobra inwestycja na wynajem - 120 000 zł Wrocław, tel. 601/42-18-65 JG1443912

GRUNT ROLNY, pow. 4,5 ha, wokolicy Krośnice - 23 000 zł/ha Krośnice, powiat milicki, tel. 72/135-32-70 G137TKRX

GRUNT ROLNY, pow. 1,24 ha, kl. II, w miejscowości Skala gm. Wądroże Wielkie - 5 zł/m² Legnica, tel. 887/42-32-00 G1397FX

GRUNT ROLNY, pow. 8 ha, częściowo uzbromiony - 18 zł/m² Ligota Mała, powiat oleśnicki, tel. 724/49-51-10 G13MWCW

GRUNT ROLNY, na KRUS, pow. 1,5 ha - 13 000 zł/ha Lubomierz, powiat lwówecki, tel. 789/63-48-96 G139NCKJ

GRUNT ROLNY w jednym kawalku, pow. 6,3 ha, przy drodze asfaltowej w miejscowości Mierzowice, gm. Prochowice - 16 000 zł/ha Mierzowice, powiat legnicki, tel. 69/176-47-66 F0371953

GRUNT ROLNY, pow. 24800 m² - 6 zł/m² Nowa Wieś Goszczańska, powiat oleśnicki, tel. 697/23-06-62 G139TX9T

GRUNT ROLNY, pow. 12,20 ha - 20 000 zł Rajczyn, powiat wrocławski, tel. 0049/634-49-26-26-89, 723/24-72-65 I139RMJN

GRUNT ROLNY, w miejscowości Rząsiny kolo Lwówka Śląskiej, pow. 1,07 ha, teren pogodny atrakc. lokalizacja - 36 500 zł Rząsiny, powiat lwówecki, tel. 516/79-93-28 G134KE4J

GRUNT ROLNY, pow. 14 ha, w miejscowości Rzeplin, 6 km od Bielaw Wrocławskich, cena - 9,50 zł/m² Rzeplin, powiat wrocławski, tel. 71/725-51-34, 664/51-31-98 G12E7MLW

GRUNT ROLNY, pow. 2,20 ha - 18 000 zł/ha Stara Kamienica, powiat jeleniogórski, tel. 606/72-28-63 G1EYHFJ

GRUNT ROLNY, klasa III B, pow. 2,45 ha, w miejscowości Szymanów, powiat trzebnicki - 10 zł/m² Szymanów, powiat trzebnicki, tel. 516/08-80-22 G1397FHK

GRUNT ROLNY, pow. 1,09 ha, klasa II i III, w miejscowości Głuchów Gómy, pow. trzebnicki - 80 000 zł Trzebnica, tel. 71/387-16-26 G10RXXRH

GRUNT ROLNY, pow. 1,75 ha, w miejscowości Czaroborsko - 2 zł/m² Wasosz, powiat górski, tel. 887/42-32-00 G12KKY9J

GRUNT ROLNY, pow. 4,13 ha i 86 a, gm. Wólów - 18 000 zł/ha Wólów, tel. 665/52-22-89 G137NTWL

GRUNT ROLNY, pow. 5 ha, 4 szt., różne powierzchnie, woj. dolnośląskie - 15 000 zł/ha Wrocław, tel. 501/62-82-53 G139PCLN

GRUNT ROLNY, pow. 2 ha, z południowej strony Słęży, moźl. przekształcenia na inwestycyjną, moźl. budowy elektrowni wiatrowej - 5 zł/m² Wrocław, tel. 503/91-72-67 G137RMH9

GRUNT ROLNY, pow. 1,08 ha, w tym grunt leśny o pow. 50 a oraz łąka o pow. 60 a, w miejscowości Miłko kolo Mierkowa - 7 zł/m² Wrocław, tel. 601/77-35-20 G197CNKMT

GRUNT ROLNY, w Rogowie Sobótkim, pow. 1,1 ha, pod uprawy - 30 000 zł Wrocław, tel. 799/22-27-99, 796/08-80-88 G12EHFFE

FOTO GRUNT ROLNY, pow. 1,76 ha, kl. V, energia el., Internet, telefon, woda, bez posredn., do przekształc. 35 km od Wrocławia, kolo Jordanowa Śl., w kształcie kwadratu, w całości z przeznaczeniem pod budownictwo, linia zabudowy, blisko lasy, wiodk na Słężę - 130 000 zł do negocjacji. Wrocław, tel. 603/04-75-27, 793/19-73-47 I139PL4A

GRUNT ROLNY, pow. 2,012 ha, w Czeszowie gm. Zawnonia - 4 zł/m² Wrocław, tel. 605/33-94-33 G137PFL9

GRUNT ROLNY, pow. 24,70 ha, w Kawcach przy trasie 94 - 6 zł/m² Wrocław, tel. 605/33-94-33 G137PFRK

GRUNT ROLNY, pow. 12 ha, w działkach po 0,30 ha, w Dzikowie kolo Nowej Rudy - 15 zł/m² Wrocław, tel. 605/33-94-33 G137PFMR

GRUNT ROLNY, pow. 3 ha, blisko Ciecchowa (od strony Środy Śląskiej), cena do negocjacji, cena - 3,10 zł/m² Wrocław, tel. 607/20-19-52 G127NNLR

LOKAL BIUROWO-USŁUGOWY, pow. 71 m² w Wrocławiu - 150 000 zł Wrocław, tel. 71/343-33-49 G13MWN

LOKAL BIUROWY, pow. 54 m², przy pl. Nankiera, 5 min od Rynku, parkingi, 1 p., media miejskie, bez pośredników - 425 000 zł Wrocław, tel. 663/38-88-88 G12XKJ9Y

LOKAL GASTRONOMICZNY, pow. 30 m² z antresola, działający na dworcu PKS, ul. Sucho 1, odstępne - 25 000 zł Wrocław, tel. 601/05-88-13 FG0373813

LOKAL HANDLOWO-USŁUGOWY W WALBRZYCHU, nadający się na sklep lub podobną działalność gospodarczą lokal znajduje się bardzo blisko rynku, pow. 160 m², bez posredn., w centrum, wejście z ulicy, Zapraszam do obejrzenia, szczegółowych informacji chętnie udzieli telefonicznie - 350 000 zł Walbrzych, tel. 608/25-80-99 bdgab@interia.pl I139TLAL

LOKAL HANDLOWO-USŁUGOWY, pow. 85 m², parter, sala główna oszklona 65 m², zaplecze 20 m², nowy, 6-letni, wysoki - 4,5 m, możliwość zrobienia antresoli - 350 000 zł Wrocław, tel. 601/75-94-32, 663/93-65-08 JG0359053

LOKAL HANDLOWO-USŁUGOWY w Obornikach Śląskich, w centrum, uszklony na 2 lokale, pow. 81 m², 2 miejsca parkingowe - 265 000 zł Oborniki Śląskie, powiat trzebnicki, tel. 501/09-89-58 G134XLA7

LOKAL HANDLOWY, pow. 12 m², w C.H. 'Gaj', ul. Świeradowska 70, zamknięty na rolety, cena do uzgodnienia, pinie - 33 000 zł Wrocław, tel. 515/44-40-42 JG0328163

LOKAL HANDLOWY, Poświętne, 134 m² - 460 000 zł NOVENA, tel. 603/09-82-34 D01034283

LOKAL HANDLOWY, pow. 25 m², duża wirtyna, monitoring, parking, węzeł sanitarny - 45 000 zł Wrocław, tel. 515/18-53-81 G139P49N

LOKAL USŁUGOWY, nadający się na sklep lub mieszkanie - pow. 62 m² + plac 120 m², prąd, woda, kanalizacja - 70 000 zł. Niedźwiedzie, powiat legnicki, tel. 76/818-68-35, 600/81-83-10 G129WMMR

LOKAL UŻYTKOWY, nowy przy ul. Kochanowskiego, pomiędzy ul. J. Pawła II, a Stary Lubin, pow. 102,8 m² I - sala sprzedaż, 19,10 m², magazyn 6,30 m², korytarz 3,90 m², pokój socjalny 10,40 m², wc 3,10 m² możliwość połączenia sali sprzedaży z pokojem socjalnym, wszystkie media - 350 000 zł netto Lubin, tel. 723/96-91-11, 76/841-04-20 JG0183613

LOKAL UŻYTKOWY, magiel elektryczno-gazowy, w centrum Wrocławia, przy ul. Traugutta pow. 21 m², z czterdziestoletnią działalnością, stali klienci, dochodowy, praca i etat zapewnione, dodatkowo punkt przyjeźdźni ekologicznej, prąd, woda, toaleta, cena 50, 509/92-03-10 JG0347722

LOKAL UŻYTKOWY, pow. 41 m², Kozanowska, parter, wirtyna - 179 000 zł do neg. BN, tel. 531/55-60-58 www.win.gralka.pl D01032743

FOTO LOKAL UŻYTKOWY SWIEBODZICE KOŁO RYNKU, pow. 129 m², wirtyna, energia el., kanalizacja, woda, w centrum, wejście od podwórza, bardzo atrakcyjny, nadający się na każdą działalność, w Świebodzicach koło Rynku, lokal mieści się na parterze - 69 000 zł Świebodzice, tel. 516/04-39-16 I139RMCJ

LOKAL UŻYTKOWY, w centrum Wólczyna, pow. 71 m², na sklep pt. 3 800 zł/m² lub wydzierżawę - 1 550 zł/mies. Wąsice, powiat kłobucki, tel. 502/26-26-05 G134L39H

LOKAL UŻYTKOWY, pow. 120 m² w Świebodzicach, na każdą dział. gosp. na parterze - 69 000 zł Wrocław, tel. 516/04-39-15 G129RNL

FOTO LOKAL UŻYTKOWY, pow. 81 m², ul. Kazimierza Wielkiego, po kapitalnym remoncie, nadający się na każdą działalność, parter, lokal klimatyzowany, alarm - 950 000 zł + VAT Wrocław, tel. 530/14-99-68 F10329693

FOTO LOKAL UŻYTKOWY ul. Czysła (tyl. Renomy), w kamienicy, na dowolną działalność gospodarczą, wolny od zaraz - 210 000 zł Wrocław, tel. 604/33-25-02 F10681482

LOKAL UŻYTKOWY, 55 m² w Głoblicach, stan deweloperski, parter, duże wirtyna, woda, gaz, prąd, trzy pomieszczenia - 2 454 zł/m² Wrocław, tel. 0663/95-09-50, 0693/30-30-30

SKLEP MOTORYZACYJNY, w Dzierżonowie - 300 000 zł Dzierżonów, tel. 606/43-24-09 G134KY4

GRUNT ROLNY, pow. 4,5 ha, wokolicy Krośnice - 23 000 zł/ha Krośnice, powiat milicki, tel. 72/135-32-70 G137TKRX

GRUNT ROLNY, pow. 1,24 ha, kl. II, w miejscowości Skala gm. Wądroże Wielkie - 5 zł/m² Legnica, tel. 887/42-32-00 G1397FX

GRUNT ROLNY, pow. 8 ha, częściowo uzbromiony - 18 zł/m² Ligota Mała, powiat oleśnicki, tel. 724/49-51-10 G13MWCW

GRUNT ROLNY, na KRUS, pow. 1,5 ha - 13 000 zł/ha Lubomierz, powiat lwówecki, tel. 789/63-48-96 G139NCKJ

GRUNT ROLNY w jednym kawalku, pow. 6,3 ha, przy drodze asfaltowej w miejscowości Mierzowice, gm. Prochowice - 16 000 zł/ha Mierzowice, powiat legnicki, tel. 69/176-47-66 F0371953

GRUNT ROLNY, pow. 24800 m² - 6 zł/m² Nowa Wieś Goszczańska, powiat oleśnicki, tel. 697/23-06-62 G139TX9T

GRUNT ROLNY, pow. 12,20 ha - 20 000 zł Rajczyn, powiat wrocławski, tel. 0049/634-49-26-26-89, 723/24-72-65 I139RMJN

GRUNT ROLNY, w miejscowości Rząsiny kolo Lwówka Śląskiej, pow. 1,07 ha, teren pogodny atrakc. lokalizacja - 36 500 zł Rząsiny, powiat lwówecki, tel. 516/79-93-28 G134KE4J

GRUNT ROLNY, pow. 14 ha, w miejscowości Rzeplin, 6 km od Bielaw Wrocławskich, cena - 9,50 zł/m² Rzeplin, powiat wrocławski, tel. 71/725-51-34, 664/51-31-98 G12E7MLW

GRUNT ROLNY, pow. 2,20 ha - 18 000 zł/ha Stara Kamienica, powiat jeleniogórski, tel. 606/72-28-63 G1EYHFJ

GRUNT ROLNY, klasa III B, pow. 2,45 ha, w miejscowości Szymanów, powiat trzebnicki - 10 zł/m² Szymanów, powiat trzebnicki, tel. 516/08-80-22 G1397FHK

GRUNT ROLNY, pow. 1,09 ha, klasa II i III, w miejscowości Głuchów Gómy, pow. trzebnicki - 80 000 zł Trzebnica, tel. 71/387-16-26 G10RXXRH

GRUNT ROLNY, pow. 1,75 ha, w miejscowości Czaroborsko - 2 zł/m² Wasosz, powiat górski, tel. 887/42-32-00 G12KKY9J

GRUNT ROLNY, pow. 4,13 ha i 86 a, gm. Wólów - 18 000 zł/ha Wólów, tel. 665/52-22-89 G137NTWL

GRUNT ROLNY, pow. 5 ha, 4 szt., różne powierzchnie, woj. dolnośląskie - 15 000 zł/ha Wrocław, tel. 501/62-82-53 G139PCLN

GRUNT ROLNY, pow. 2 ha, z południowej strony Słęży, moźl. przekształcenia na inwestycyjną, moźl. budowy elektrowni wiatrowej - 5 zł/m² Wrocław, tel. 503/91-72-67 G137RMH9

GRUNT ROLNY, pow. 1,08 ha, w tym grunt leśny o pow. 50 a oraz łąka o pow. 60 a, w miejscowości Miłko kolo Mierkowa - 7 zł/m² Wrocław, tel. 601/77-35-20 G197CNKMT

GRUNT ROLNY, w Rogowie Sobótkim, pow. 1,1 ha, pod uprawy - 30 000 zł Wrocław, tel. 799/22-27-99, 796/08-80-88 G12EHFFE

FOTO GRUNT ROLNY, pow. 1,76 ha, kl. V, energia el., Internet, telefon, woda, bez posredn., do przekształc. 35 km od Wrocławia, kolo Jordanowa Śl., w kształcie kwadratu, w całości z przeznaczeniem pod budownictwo, linia zabudowy, blisko lasy, wiodk na Słężę - 130 000 zł do negocjacji. Wrocław, tel. 603/04-75-27, 793/19-73-47 I139PL4A

GRUNT ROLNY, pow. 2,012 ha, w Czeszowie gm. Zawnonia - 4 zł/m² Wrocław, tel. 605/33-94-33 G137PFL9

GRUNT ROLNY, pow. 24,70 ha, w Kawcach przy trasie 94 - 6 zł/m² Wrocław, tel. 605/33-94-33 G137PFRK

GRUNT ROLNY, pow. 12 ha, w działkach po 0,30 ha, w Dzikowie kolo Nowej Rudy - 15 zł/m² Wrocław, tel. 605/33-94-33 G137PFMR

GRUNT ROLNY, pow. 3 ha, blisko Ciecchowa (od strony Środy Śląskiej), cena do negocjacji, cena - 3,10 zł/m² Wrocław, tel. 607/20-19-52 G127NNLR

LOKAL BIUROWO-USŁUGOWY, pow. 71 m² w Wrocławiu - 150 000 zł Wrocław, tel. 71/343-33-49 G13MWN

LOKAL BIUROWY, pow. 54 m², przy pl. Nankiera, 5 min od Rynku, parkingi, 1 p., media miejskie, bez pośredników - 425 000 zł Wrocław, tel. 663/38-88-88 G12XKJ9Y

LOKAL GASTRONOMICZNY, pow. 30 m² z antresola, działający na dworcu PKS, ul. Sucho 1, odstępne - 25 000 zł Wrocław, tel. 601/05-88-13 FG0373813

LOKAL HANDLOWO-USŁUGOWY W WALBRZYCHU, nadający się na sklep lub podobną działalność gospodarczą lokal znajduje się bardzo blisko rynku, pow. 160 m², bez posredn., w centrum, wejście z ulicy, Zapraszam do obejrzenia, szczegółowych informacji chętnie udzieli telefonicznie - 350 000 zł Walbrzych, tel. 608/25-80-99 bdgab@interia.pl I139TLAL

LOKAL HANDLOWO-USŁUGOWY w Obornikach Śląskich, w centrum, uszklony na 2 lokale, pow. 81 m², 2 miejsca parkingowe - 265 000 zł Oborniki Śląskie, powiat trzebnicki, tel. 501/09-89-58 G134XLA7

LOKAL HANDLOWY, pow. 12 m², w C.H. 'Gaj', ul. Świeradowska 70, zamknięty na rolety, cena do uzgodnienia, pinie - 33 000 zł Wrocław, tel. 515/44-40-42 JG0328163

LOKAL HANDLOWY, Poświętne, 134 m² - 460 000 zł NOVENA, tel. 603/09-82-34 D01034283

LOKAL HANDLOWY, pow. 25 m², duża wirtyna, monitoring, parking, węzeł sanitarny - 45 000 zł Wrocław, tel. 515/18-53-81 G139P49N

LOKAL USŁUGOWY, nadający się na sklep lub mieszkanie - pow. 62 m² + plac 120 m², prąd, woda, kanalizacja - 70 000 zł. Niedźwiedzie, powiat legnicki, tel. 76/818-68-35, 600/81-83-10 G129WMMR

LOKAL UŻYTKOWY, nowy przy ul. Kochanowskiego, pomiędzy ul. J. Pawła II, a Stary Lubin, pow. 102,8 m² I - sala sprzedaż, 19,10 m², magazyn 6,30 m², korytarz 3,90 m², pokój socjalny 10,40 m², wc 3,10 m² możliwość połączenia sali sprzedaży z pokojem socjalnym, wszystkie media - 350 000 zł netto Lubin, tel. 723/96-91-11, 76/841-04-20 JG0183613

LOKAL UŻYTKOWY, magiel elektryczno-gazowy, w centrum Wrocławia, przy ul. Traugutta pow. 21 m², z czterdziestoletnią działalnością, stali klienci, dochodowy, praca i etat zapewnione, dodatkowo punkt przyjeźdźni ekologicznej, prąd, woda, toaleta, cena 50, 509/92-03-10 JG0347722

LOKAL UŻYTKOWY, pow. 41 m², Kozanowska, parter, wirtyna - 179 000 zł do neg. BN, tel. 531/55-60-58 www.win.gralka.pl D01032743

FOTO LOKAL UŻYTKOWY SWIEBODZICE KOŁO RYNKU, pow. 129 m², wirtyna, energia el., kanalizacja, woda, w centrum, wejście od podwórza, bardzo atrakcyjny, nadający się na każdą działalność, w Świebodzicach koło Rynku, lokal mieści się na parterze - 69 000 zł Świebodzice, tel. 516/04-39-16 I139RMCJ

LOKAL UŻYTKOWY, w centrum Wólczyna, pow. 71 m², na sklep pt. 3 800 zł/m² lub wydzierżawę - 1 550 zł/mies. Wąsice, powiat kłobucki, tel. 502/26-26-05 G134L39H

LOKAL UŻYTKOWY, pow. 120 m² w Świebodzicach, na każdą dział. gosp. na parterze - 69 000 zł Wrocław, tel. 516/04-39-15 G129RNL

FOTO LOKAL UŻYTKOWY, pow. 81 m², ul. Kazimierza Wielkiego, po kapitalnym remoncie, nadający się na każdą działalność, parter, lokal klimatyzowany, alarm - 950 000 zł + VAT Wrocław, tel. 530/14-99-68 F10329693

FOTO LOKAL UŻYTKOWY ul. Czysła (tyl. Renomy), w kamienicy, na dowolną działalność gospodarczą, wolny od zaraz - 210 000 zł Wrocław, tel. 604/33-25-02 F10681482

LOKAL UŻYTKOWY, 55 m² w Głoblicach, stan deweloperski, parter, duże wirtyna, woda, gaz, prąd, trzy pomieszczenia - 2 454 zł/m² Wrocław, tel. 0663/95-09-50, 0693/30-30-30

SKLEP MOTORYZACYJNY, w Dzierżonowie - 300 000 zł Dzierżonów, tel. 606/43-24-09 G134KY4

GRUNT ROLNY, pow. 4,5 ha, wokolicy Krośnice - 23 000 zł/ha Krośnice, powiat milicki, tel. 72/135-32-70 G137TKRX

GRUNT ROLNY, pow. 1,24 ha, kl. II, w miejscowości Skala gm. Wądroże Wielkie - 5 zł/m² Legnica, tel. 887/42-32-00 G1397FX

GRUNT ROLNY, pow. 8 ha, częściowo uzbromiony - 18 zł/m² Ligota Mała, powiat oleśnicki, tel. 724/49-51-10 G13MWCW

GRUNT ROLNY, na KRUS, pow. 1,5 ha - 13 000 zł/ha Lubomierz, powiat lwówecki, tel. 789/63-48-96 G139NCKJ

GRUNT ROLNY w jednym kawalku, pow. 6,3 ha, przy drodze asfaltowej w miejscowości Mierzowice, gm. Prochowice - 16 000 zł/ha Mierzowice, powiat legnicki, tel. 69/176-47-66 F0371953

GRUNT ROLNY, pow. 24800 m² - 6 zł/m² Nowa Wieś Goszczańska, powiat oleśnicki, tel. 697/23-06-62 G139TX9T

GRUNT ROLNY, pow. 12,20 ha - 20 000 zł Rajczyn, powiat wrocławski, tel. 0049/634-49-26-26-89, 723/24-72-65 I139RMJN

GRUNT ROLNY, w miejscowości Rząsiny kolo Lwówka Śląskiej, pow. 1,07 ha, teren pogodny atrakc. lokalizacja - 36 500 zł Rząsiny, powiat lwówecki, tel. 516/79-93-28 G134KE4J

GRUNT ROLNY, pow. 14 ha, w miejscowości Rzeplin, 6 km od Bielaw Wrocławskich, cena - 9,50 zł/m² Rzeplin, powiat wrocławski, tel. 71/725-51-34, 664/51-31-98 G12E7MLW

GRUNT ROLNY, pow. 2,20 ha - 18 000 zł/ha Stara Kamienica, powiat jeleniogórski, tel. 606/72-28-63 G1EYHFJ

GRUNT ROLNY, klasa III B, pow. 2,45 ha, w miejscowości Szymanów, powiat trzebnicki - 10 zł/m² Szymanów, powiat trzebnicki, tel. 516/08-80-22 G1397FHK

GRUNT ROLNY, pow. 1,09 ha, klasa II i III, w miejscowości Głuchów Gómy, pow. trzebnicki - 80 000 zł Trzebnica, tel. 71/387-16-26 G10RXXRH

GRUNT ROLNY, pow. 1,75 ha, w miejscowości Czaroborsko - 2 zł/m² Wasosz, powiat górski, tel. 887/42-32-00 G12KKY9J

GRUNT ROLNY, pow. 4,13 ha i 86 a, gm. Wólów - 18 000 zł/ha Wólów, tel. 665/52-22-89 G137NTWL

GRUNT ROLNY, pow. 5 ha, 4 szt., różne powierzchnie, woj. dolnośląskie - 15 000 zł/ha Wrocław, tel. 501/62-82-53 G139PCLN

GRUNT ROLNY, pow. 2 ha, z południowej strony Słęży, moźl. przekształcenia na inwestycyjną, moźl. budowy elektrowni wiatrowej - 5 zł/m² Wrocław, tel. 503/91-72-67 G137RMH9

GRUNT ROLNY, pow. 1,08 ha, w tym grunt leśny o pow. 50 a oraz łąka o pow. 60 a, w miejscowości Miłko kolo Mierkowa - 7 zł/m² Wrocław, tel. 601/77-35-20 G197CNKMT

GRUNT ROLNY, w Rogowie Sobótkim, pow. 1,1 ha, pod uprawy - 30 000 zł Wrocław, tel. 799/22-27-99, 796/08-80-88 G12EHFFE

FOTO GRUNT ROLNY, pow. 1,76 ha, kl. V, energia el., Internet, telefon, woda, bez posredn., do przekształc. 35 km od Wrocławia, kolo Jordanowa Śl., w kształcie kwadratu, w całości z przeznaczeniem pod budownictwo, linia zabudowy, blisko lasy, wiodk na Słężę - 130 000 zł do negocjacji. Wrocław, tel. 603/04-75-27, 793/19-73-47 I139PL4A

GRUNT ROLNY, pow. 2,012 ha, w Czeszowie gm. Zawnonia - 4 zł/m² Wrocław, tel. 605/33-94-33 G137PFL9

GRUNT ROLNY, pow. 24,70 ha, w Kawcach przy trasie 94 - 6 zł/m² Wrocław, tel. 605/33-94-33 G137PFRK

GRUNT ROLNY, pow. 12 ha, w działkach po 0,30 ha, w Dzikowie kolo Nowej Rudy - 15 zł/m² Wrocław, tel. 605/33-94-33 G137PFMR

GRUNT ROLNY, pow. 3 ha, blisko Ciecchowa (od strony Środy Śląskiej), cena do negocjacji, cena - 3,10 zł/m² Wrocław, tel. 607/20-19-52 G127NNLR

MIESZKANIE 2-POKOJOWE, na Biskupinie, we Wrocławiu, na 1 piętrze, blok z 1980 r., pow 40 m² - 285 000 zł Wrocław, tel 792/31-37-27 G137KR3R

MIESZKANIE 2-POKOJOWE + garderoba, na Krzykach przy ul. Wandy Rutkiewicz, duży taras-ogródki, pow 45 m² - 460 000 zł Wrocław, tel 693/15-01-52 G1397L9K

MIESZKANIE 2-POKOJOWE, pow 34 m², blisko Urzędu Marszałkowskiego, kamienica odnowiona, strych, komórka, piwnica, wspólnota mieszkaniowa, wszystkie media po rem. kapil., panele, regipsy, kafe, inst. elektr., bez pośredników, przy Wybrzeżu Słowackiego - 214 000 zł Wrocław, tel 500/22-93-68, 71/346-54-71 G12FKL7N

MIESZKANIE 2-POKOJOWE własnościowe, Krzyki ul. Zaporoska przy pl. Powstańców Śląskich, kuchnia, łazienka, przedpokój, balkon, centralne ogrzewanie, ciepła woda z sieci miejskiej, pow 34,36 m², 4 piętro, winda, czynsz 240 zł, bez pośredników - 230 000 zł Wrocław, tel 888/35-41-76, 788/74-57-99 FG0184693

MIESZKANIE 2-POKOJOWE własnościowe, pow 35,5 m², po remoncie, przy ul. Horbaczewskiego, b. wysoki parter, winda, kuchnia, łazienka, przedpokój, rozkładowe, duży balkon, loggia, piwnica, wszystkie media, niski czynsz - 225 000 zł Wrocław, tel 698/94-78-89 FG0334233

MIESZKANIE 2-POKOJOWE, pow 52 m², w centrum, przy ul. Kościuszki, garderoba, kuchnia w zabudowie, 2 szały zabudowane, mogą zostać meble, idealne dla młodych - ciekawy rozkład, blok z 1997 r., spółdzielnia Arka - 265 000 zł Wrocław, tel 664/76-03-64, 71/783-12-35 arka@arka.wroc.pl FG0373893

MIESZKANIE 2-POKOJOWE spółdz. własność, w budynku 6-piętr. 6 p., pow 54 m², c.o. miejskie, energia el., gaz, Internet, kanalizacja, telefon, TV kablowa, woda, bez pośredn. do zam. od zaraz, garderoba, kuchnia, piwnica, przedpokój, łaz. z WC, z powódz finansowych pilnie - 245 000 zł do negocjacji, Wrocław, tel 603/85-00-55 I139N94J

FOTO MIESZKANIE 2-POKOJOWE, w budynku 2-p., wysoki parter, pow 45 m², c.o. Internet, kanalizacja, woda, aneks kuch., bez pośredników, do zam. od zaraz, garderoba, os. strzeżone, umebł., wyposaż. z łazienką, z WC, z aneksem kuchennym, na parterze - 328.000 zł do negocjacji, Wrocław, tel 513/76-33-58 roxelka23@len.pl I139T3MN

FOTO MIESZKANIE 2-POKOJOWE, ul. Himalajska Wrocław, budynek z 2009 r. Parter, może być dla os. niepełnosprawnej (winda na wózek). Wyposaż. kuchnia z AGD, łazienka z pralką, 2 szały wępkowe, Drzwi antywłam. Piwnica przynależna do mieszk., suszarnia, włokownia, garaż za dopłatą - 315 000 zł Wrocław, tel 600/82-70-07 I139TCMN

FOTO MIESZKANIE 2-POKOJOWE własnościowe, w budynku 6-piętr. 5 p., pow 33,58 m², c.o. kotłownia zbiorcza, energia el., Internet, kanalizacja, telefon, TV kablowa, woda, aneks kuch., balkon, bez pośredn., słoneczne, umebł., wyposaż., łaz. z WC, ładne jasne, przynależy, wykończone - 220 000 zł Wrocław, tel 609/53-90-61 marcinek@poczta.onet.pl I139TPE4

MIESZKANIE 2-POKOJOWE, pow 46 m², we Wrocławiu, balkon, kuchnia, łazienka, piwnica, osiedle zamknięte, nowe budownictwo - 350 000 zł Wrocław, tel 664/57-87-05 G139RWXA

Sprzedam mieszkanie,
2 pok., 60 m², 4 p.,
ul. Pomorska - 259.000 zł
tel. 608 624 556

MIESZKANIE 2-POKOJOWE własnościowe, pow 38 m², z 1969 r., we Wrocławiu na Krzykach, koło Sky Tower, doskonale położone, na 8 piętrze, winda, kuchnia, łazienka w w.c., przedpokój, wnęk, księga wieczysta - 200 000 zł Wrocław, tel 691/60-70-77, 601/33-74-80 G139RMMF

FOTO MIESZKANIE 2-POKOJOWE własnościowe, w budynku 11-piętr. 10 p., pow 36,00 m², aneks kuch., balkon, do zam. od zaraz, piwnica, po rem. "słoneczne, łaz. z WC, Sprzedam 2 pok. mieszkanie z balkonem na monitorowanym osiedlu, obok jest strzeżony parking i przystanki komunikacji - 218 000 zł do negocjacji, Wrocław, tel 501/30-05-08 biuro@allerinvest.pl I139RWF6

MIESZKANIE 2-POKOJOWE własnościowe, w budynku 2-piętr. 1 p., pow 42,00 m², c.o. energia el., gaz, Internet, woda, balkon, bez pośredn., do zam. od zaraz, dwustronne, niskie opt., piwnica, c.o. rozkładowe, słoneczne, umebł., wyposaż. - 230 000 zł do negocjacji, Wrocław, tel 507/74-01-78 I139T3NT

FOTO MIESZKANIE 2-POKOJOWE własnościowe, w budynku 3-piętr., wysoki parter, pow 42,70 m², c.o. energia el., Internet, kanalizacja, woda, balkon, bez pośredn., kuchnia, os. strzeżone, piwnica, przedpokój, rozkładowe, łazienka, łaz. z WC, mieszkanie słoneczne, na Krzykach - 250 000 zł Wrocław, tel 507/28-00-24 I139RFE3

FOTO MIESZKANIE 2-POKOJOWE własnościowe, 6 p., pow 52 m², c.o. kuchnia, niskie opt., umebł. - 270 000 zł Wrocław, tel 605/34-99-33 I139RFKJ

MIESZKANIE 2-POKOJOWE własnościowe, w budynku 11-piętr. 9 p., pow 39 m², c.o. energia el., gaz, Internet, kanalizacja, telefon, TV, kablowa, woda, bez pośredn., do zam. od zaraz, dwustronne, kuchnia, niskie opt., piwnica, przedpokój, rozkładowe, słoneczne - 220 000 zł Wrocław I139R7N3

FOTO MIESZKANIE 2-POKOJOWE własnościowe, w budynku 7-piętr. 1 p., pow 55 m², c.o., kanalizacja, woda, niskie opt., rozkładowe, słoneczne, wyposaż., łaz. z WC, rok budowy 2003, z księgą wieczystą, z 2 miejscami garażowymi w podziemiu budynku, Wrocław, ul. Kromata - 363 000 zł bez pośredników, Wrocław, tel 693/30-47-88 kutarba@interia.pl I139RNE4

MIESZKANIE 2-POKOJOWE własnościowe w budynku 2-piętr., wysoki parter, pow 35,5 m², bud. z cegły, środkowe, do remontu, w Szczylnicy, w pobliżu strefy ekonomicznej, zabudana klatka schodowa, zycieli sąsiedzi (wspólnota), dogodny dojazd trasą A4, osiedle terenów leśnych - 40 000 zł, bez pośredników, Wrocław, tel 793/62-92-68 G139MWHW

MIESZKANIE 2-POKOJOWE, we Wrocławiu - Nowy Dwór, na 1. piętrze, wysoki standard, atrak. lokalizacja - 285 000 zł Wrocław, tel 505/16-56-62 G137AAAX

Sprzedam mieszkanie, 2 pok., 38 m²,
4 p., ul. Pomorska - 169.000 zł
tel. 608 624 556

MIESZKANIE 2-POKOJOWE, pow 47,64 m², przy ul. Grabiszynskiej, bez pośredników, 4. piętro, bez obciąż., księga wieczysta, niskie opłaty, media miejskie, balkon - 237 000 zł Wrocław, tel. 790/35-54-77 dudzik@hotmail.pl W02000743

MIESZKANIE 2-POKOJOWE, pow 41 m², z widną kuchnią, w miejscowości Wysoka na parterze bezczynszowe, przy ul. Mainowej - 245 000 zł Wysoka, powiat wrocławski, tel 602/17-97-53 G1349J3P

MIESZKANIE 2-POKOJOWE, pow 45 m², balkon, w Zabkiewiczach Śląskich - 110 000 zł, Zabkowie Śląskie, tel 693/50-82-01 G1373FLE

MIESZKANIE 2-POKOJOWE, w Ziębicach, kuchnia, łazienka, piwnica, na 3. piętrze, pow 38 m², po rem. kapitalnym, kuchnia umebłowana, łazienka wykafelkowana, nowy piec gazowy - 120 000 zł Ziębice, powiat ząbkowski, tel 530/09-75-19 G12FHK77

MIESZKANIE 2-POKOJOWE, spółdz. własność, 3 p., pow 37 m², c.o. gaz, kanalizacja, TV kablowa, woda, bez pośredn., do zam. od zaraz, garderoba, os. strzeżone, umebł., wyposaż. z łazienką, z WC, z aneksem kuchennym, na parterze - 328.000 zł do negocjacji, Wrocław, tel 513/76-33-58 roxelka23@len.pl I139T3MN

FOTO MIESZKANIE 2-POKOJOWE, ul. Himalajska Wrocław, budynek z 2009 r. Parter, może być dla os. niepełnosprawnej (winda na wózek). Wyposaż. kuchnia z AGD, łazienka z pralką, 2 szały wępkowe, Drzwi antywłam. Piwnica przynależna do mieszk., suszarnia, włokownia, garaż za dopłatą - 315 000 zł Wrocław, tel 600/82-70-07 I139TCMN

FOTO MIESZKANIE 2-POKOJOWE własnościowe, w budynku 6-piętr. 5 p., pow 33,58 m², c.o. kotłownia zbiorcza, energia el., Internet, kanalizacja, telefon, TV kablowa, woda, aneks kuch., balkon, bez pośredn., słoneczne, umebł., wyposaż., łaz. z WC, ładne jasne, przynależy, wykończone - 220 000 zł Wrocław, tel 609/53-90-61 marcinek@poczta.onet.pl I139TPE4

MIESZKANIE 2-POKOJOWE, pow 46 m², we Wrocławiu, balkon, kuchnia, łazienka, piwnica, osiedle zamknięte, nowe budownictwo - 350 000 zł Wrocław, tel 664/57-87-05 G139RWXA

MIESZKANIE 3-POKOJOWE własnościowe, pow 58 m², we Wrocławiu, ul. Kłodnicka koło Legnickiej (CH Magnolia), superdojazd - 285 000 zł do negocjacji, Wrocław, tel 606/52-64-04 JG0241413

MIESZKANIE 3-POKOJOWE nowe budownictwo, bardzo dobra lokalizacja, pow 64 m², wysoki parter, łazienka, w.c., ładnie wykończone, umebłowane - kuchnia, taras, ogródki 30 m² - 420 000 zł Wrocław, tel 504/10-38-22 JG0282113

MIESZKANIE 3-POKOJOWE, 1 p., pow 54 m², w Siechnicach, ogrzewanie elektryczne, balkon, do zamieszkania od zaraz - 305 000 zł Wrocław, tel 602/72-31-76, 664/71-44-77, 71/789-67-36 po godz. 20 JG0114073

MIESZKANIE 3-POKOJOWE własnościowe, we Wrocławiu na Kozanowie, pow 60 m², kuchnia, łazienka + w.c., duży balkon, bez pośredników, pilnie - 296 000 zł Wrocław, tel 669/73-08-30 po godz. 11, 71/788-75-50 JG0327963

MIESZKANIE 3-POKOJOWE własnościowe, 2 p., pow 88 78 m², ul. Wita Stwosza, CO miejskie, wszystkie media, w stylowej kamienicy, rozkładowe, dwustronne, jasna, duża kuchnia, łazienka, WC osobno, balkon, wys. 3.60 m, 1 mieszkanie na piętrze, niskie opłaty, miejsce postojowe - 700 000 zł Wrocław, tel 506/04-35-05, 601/88-30-85 JG0063453

MIESZKANIE 3-POKOJOWE, pow 77 m², na obrzeżach Wrocławia, duży balkon, osobno łazienka i WC, bezczynszowe, niskie koszty utrzymania, jasne, przestronne, ustawne - 250 000 zł Tel 663/32-88-75, 609/87-82-26 G134974K

MIESZKANIE 3-POKOJOWE, Jantarowa, pow 46 m², rozkład, okazja! - 252 000 zł do neg. BN, tel 531/56-04-44 www.win.gratka.pl D01032683

MIESZKANIE 3-POKOJOWE, Majakowskiego, pow 58 m², rozkład - 310 000 zł do neg. BN, tel 531/55-60-58 www.win.gratka.pl D01032693

MIESZKANIE 3-POKOJOWE, pow 55 m², Kamienna, os. Drukarskiej - 289 000 zł do neg. BN, tel 531/55-60-58 www.win.gratka.pl D01032703

MIESZKANIE 3-POKOJOWE, pow 55 m², Piaszkowa, media miejskie, okazja - 289 000 zł do neg. BN, tel 531/56-04-44 www.win.gratka.pl D01032713

MIESZKANIE 3-POKOJOWE, Paulińska, pow 69 m² rozkład, kamienica - 315 000 zł do neg. BN, tel 531/55-60-58 www.win.gratka.pl D01032723

MIESZKANIE 3-POKOJOWE własnościowe, łazienka, kuchnia, pow 60 m², w nowym budown. koło miasteczka łowa, 10 km od autostrady A4, 50 km od granicy niemieckiej (Olszyna lub Zgorzelec), powiat zągański - 105 000 zł, Borow, powiat zągański, tel 516/12-25-62 G139NWF7

MIESZKANIE 3-POKOJOWE własnościowe, pow 70 m² po rem. kapil. (inst. c.o. inst. elektr.), 2 piwnice, ogród z garażem, pomieszczenia gospodarcze, w Brzeźnie - 170 000 zł Brzeźno, powiat trzebnicki, tel 697/13-05-90, 501/18-79-68 G137WC4

MIESZKANIE 3-POKOJOWE własnościowe, pow 58 m², kuchnia, łazienka, w bloku na 1 piętrze + garaż, pomieszczenie gospodarcze i działka ogrodowa 7 a - 115 000 zł, Budziwój, powiat legnicki, tel. 502/96-33-47 G139RT7M

MIESZKANIE 3-POKOJOWE własnościowe, pow 47 19 m², w Głogowie, w Śródmieściu, blisko PKP, MPK, na 3. piętrze, widna kuchnia, budynek ocieplony, wymienione okna, do zamieszkania - 155 000 zł, Głogów, tel 728/14-81-11 w godz 15-18 G1397LA7

MIESZKANIE 3-POKOJOWE, na os. K. Wielkiego w Górze, 1 p., pow 52,14 m², balkon, piwnica - 100 000 zł Góra, tel 880/08-23-10 FG0313783

MIESZKANIE 3-POKOJOWE spółdzielczo-własnościowe, o pow 60,5 m², 3/4 piętro, os. Grodków, balkon, rozkładowe, okna plastikowe, możliw zakupu z garażem - 143 000 zł Grodków, powiat brzeski, tel 509/89-37-38 G139TEJ3

FOTO MIESZKANIE 3-POKOJOWE, w Jelczu-Laskowicach po generalnym remoncie-zmieniony układ mieszkania, w całym mieszkaniu podwieszane sufity, gładzie, płytki i panele, nowe okna PVC, kuchnia połączona z salonem, duża łazienka z WC, pralnia, garderoba, klimat - 269 000 zł cena do negocjacji, Jelcz-Laskowice, powiat olawski, tel 693/46-13-43 ola.pielka@interia.pl I1397KC4

FOTO MIESZKANIE 3-POKOJOWE własnościowe, w budynku 1-piętr. parter pow 84,00 m², c.o., energia el., gaz, Internet, kanalizacja, telefon, woda, bez pośredn. bezczynszowe, do zam. od zaraz, dwustronne, kuchnia, niskie opt., piwnica, po gospodarce, przedpokój - 219 000 zł, Jelenia Góra, tel 602/74-19-24 winitis@vp.pl I139TE9F

MIESZKANIE 3-POKOJOWE, pow 50 m², własnościowe, na 1 piętrze, w Łądku-Zdroju, balkon - 190 000 zł lub zamienie na mniejsze mieszkanie we Wrocławiu Łądek-Zdrój, powiat kłodzki, tel. 74/814-80-04 G139RLP4

FOTO MIESZKANIE 3-POKOJOWE własnościowe, w budynku 4-piętr. 2 p., pow 44,66 m², c.o., energia el., gaz, Internet, kanalizacja, telefon, TV kablowa, woda, balkon, bez pośredn., do zam. od zaraz, kuchnia niskie opt., piwnica, po rem. przedpokój, słoneczne umebł., wyposaż. - 125 000 zł do negocjacji, Lubin, tel 695/95-11-61 hsmorawinska@o2.pl I139REXX

MIESZKANIE 3-POKOJOWE, Długoleka, pow 54 m², parter domu, ogród 1000 m² - 245 000 zł NOVENA, tel 519/18-64-05 D01033733

MIESZKANIE 3-POKOJOWE, Trzebnica, pow 75 m², 0/1, do wyk., mały ogródek - 195 000 zł NOVENA, tel 519/18-64-10 D01033763

MIESZKANIE 3-POKOJOWE, Sobótka, pow 81 m², 0/1, ogródek, pom. gospodarcze, do odnowienia - 199 000 zł NOVENA, tel 605/96-52-25 D01033773

MIESZKANIE 3-POKOJOWE, rozkładowe, pow 49 m², po rem. na 8 piętrze, balkon, piwnica, w centrum Olawy - 180 000 zł Olawa, tel 691/07-63-33 G139KMMF

MIESZKANIE 3-POKOJOWE, do remontu, w budynku 2-rodziny, w Pączkowie, Rynek na 1 piętrze, pow 53,24 m², 3 pokoje z aneksem kuchennym, łazienka, przedpokój, własne c.o. węglowe, taras, strych, piwnica - 90 000 zł do negocjacji, Pączków, powiat nyski, tel 696/84-12-38 G139RRWX

MIESZKANIE 3-POKOJOWE, w Polanicy-Zdroju, kuchnia, łazienka, przedpokój, ogród, garaż, pow 68 m² - 200 000 zł Polanica-Zdrój, powiat kłodzki, tel. 607/15-83-36 G1373HE

MIESZKANIE 3-POKOJOWE własnościowe, 1 p., c.o. energia el., gaz, internet, kanalizacja, TV kablowa, woda, bez pośredn., kuchnia, niskie opt., słoneczne, umebł., wyposaż., łazienka łaz. WC osobno, łaz. z WC, 62 m², do sprzedania lub do wynajęcia - 255 000 zł, Sobótka, tel 667/57-30-10 lorko69@wp.pl I139RHYX

MIESZKANIE 3-POKOJOWE, pow 72,2 m², rozkładowe, na 4. piętrze, zabudane, budynek ocieplony, nowe okna plastikowe, dobry dojazd do Wrocławia, do zamieszkania od zaraz - 230 000 zł Syców, powiat oleśnicki, tel 691/05-77-00 G127JPT

MIESZKANIE 3-POKOJOWE, pow 90 m², 2-pokojowe, na 1 poziomie, pow 62 m² na 2 poziomie, pow 28 m² - 194 000 zł Środa Śląska, tel. 881/43-80-34 G1397EYR

MIESZKANIE 3-POKOJOWE, pow 110 m², w miejscowości Ujazd Górny, 13 km od Środy Śląskiej, 30 km od Wrocławia + zabudowania gosp. o pow 250 m², działka pow 44 a, księga wieczysta - 68 000 zł, Ujazd Górny, powiat średzki, tel. 784/45-17-45 G12JYAJ

MIESZKANIE 3-POKOJOWE, pow 68 m², w Walbrzychu - 150 000 zł lub zamienie na mały domek Walbrzych, tel 531/48-54-76, 535/15-77-40 G134X47

MIESZKANIE 3-POKOJOWE, pow 75 m², kuchnia, łazienka (wyposażone), w domu dwurodziny, ciepła woda, CO, działka 200 m², garaż, piwnica, ganek, osobne wejście od ulicy, atrak. lokalizacja - 120 000 zł, Wieloleka, powiat namysłowski, tel. 77/419-40-57, 510/16-95-49 G139TEAW

MIESZKANIE 3-POKOJOWE, pow 70 m², po rem. kapil. w 2010 r., umebłowane, w domu 4-rodziny, garaż, 2 komórki, działka, osobne wejście do jednego pokoju, cicha okolica, teren niezalewowy - 135 000 zł Wilków Wielki, powiat dzierżoniowski, tel. 785/31-58-66, 600/04-20-58 G134FPJW

MIESZKANIE 3-POKOJOWE, pow 100 m², na parterze, w budynku 2-piętrowym, 2 wejścia, prąd, woda, fundusz remontowy, w miejscowości Wójcibórz 122, gm. Kłodzko - 79 000 zł Wójcibórz, powiat kłodzki, tel 691/38-68-84 G13JPCM

MIESZKANIE 3-POKOJOWE, Krzyki Borek, piękna dzielnica, dużo zieleni, bez pośredników - 260 000 zł Wrocław, tel 71/783-86-34, 51/332-54-68 G1397RLX

MIESZKANIE 3-POKOJOWE, 1 p. przy ul. Kościuszki, pow 123 m², nowe okna plastikowe, nowa instalacja grzewcza, ogrzew. gazowe, kuchnia, łazienka, rozkładowe, widok na ul. Czysią, parking na podwórku - 529 000 zł Wrocław, tel 505/46-66-86 G13JNKA

MIESZKANIE 3-POKOJOWE, we Wrocławiu, na Grabiszynie, przy ul. Inżynierskiej, pow 50 m², na 2. piętrze, w bud. 10-piętrowym, jasna kuchnia, balkon, winda, piwnica, nowe okna i c.o. w trakcie remontu, do wykończenia - 269 000 zł Wrocław, tel 503/91-72-67 G139RFM4

MIESZKANIE 3-POKOJOWE, pow 54 m², rozkładowe, na Gądowie, balkon na 2 pokoje, dużo zieleni, przedszkole, szkoła - 350 000 zł Wrocław, tel 791/48-38-88 G12FR3W

FOTO MIESZKANIE 3-POKOJOWE, Kolumbia, 75,6m², 3pokoje, w pełni rozkładowe, ładne i słoneczne. Duża, jasna, zabudowana kuchnia (zmywarka, lodówka, piekarnik, kuchenna itp.), balkon. Parter w bloku 11p. Własnościowe, czysta hipoteka - 320 000 zł do negocjacji, Wrocław, powiat Wrocław, tel 793/68-68-50 zyniewicz@onet.eu I139KLT4

FOTO MIESZKANIE 3-POKOJOWE własnościowe, w budynku 10-piętr. 3 p., pow 70,00 m², c.o. miejskie, energia el., gaz, Internet, kanalizacja, telefon, TV kablowa, woda, balkon, bez pośredn. bezczynszowe, do zam. od zaraz, dwustronne, garderoba, kuchnia, niskie opt., piwnica, 410 000 zł Wrocław, tel 508/51-51-08 jfocpaniak@len.pl I139PKKM

MIESZKANIE 3-POKOJOWE, ładne, rozkładowe, łazienka i w.c. osobno, pow 58 m², ogrzew. miejskie, po remoncie, w kuchni i przedpokojach meble wymiarowe, 5 min spacerem od pl. Grunwaldzkiego - 350 000 zł do negocjacji lub do wynajęcia, Wrocław, tel 601/84-45-55 el-dorador@poczta.onet.pl G139PKL9

MIESZKANIE 3-POKOJOWE, w budynku 10-piętr., 2 p., pow 64 m², we Wrocławiu, ul. Orzechowa, Krzyki Gaj, po remoncie, pokoje 24, 12, 9 m², balkon, winda, bardzo ładne lub zamienie na działkę budowlaną albo rozczepiał budowę - 405 000 zł Wrocław, tel 608/70-89-47 G139TFF3

Sprzedam mieszkanie,
3 pok., 57 m², 3 p.,
ul. Zielonogórska - 266.000 zł
tel. 790 796 977

FOTO MIESZKANIE 3-POKOJOWE spółdzielczo-własnościowe, w bud. 11-piętr. 11 p., winda, pow 57 m², 3 pok., c.o. miejskie, balkon, 2-stronne, kuchnia oddzielna, po remoncie, rozkładowe, słoneczne, bez prowizji, Biuro Nieruchomości IKS - 290 000 zł do negocjacji, Wrocław, tel. 664/15-35-01 anna.cielasak@iks-net.com.pl I139PXJ3

FOTO MIESZKANIE 3-POKOJOWE, spółdz. własność, w budynku 3-piętr. 1 p., pow 56,00 m², c.o. energia el., Internet, kanalizacja, telefon, TV kablowa, woda, aneks kuch., balkon, bez pośredn., dwustronne, piwnica, przedpokój, rozkładowe, słoneczne, umebł., wyposaż., łaz. z WC - 350 000 zł do negocjacji, Wrocław, tel 885/60-57-35 pogodz 17 I139TAYJ

FOTO MIESZKANIE 3-POKOJOWE, w budynku 2-piętr. parter, pow 74,00 m², balkon, do zam. od zaraz, dwustronne, kuchnia, niskie opt., po rem. przedpokój, rozkładowe, słoneczne, łaz. z WC, Wrocław ul. Bednarska, wokół dużo zieleni, plac zabaw, parki, staw - 2 000 zł warunki optal do omówienia na spotkaniu Wrocław, tel 601/95-09-92, 793/19-73-47 I139PYHL

FOTO MIESZKANIE 3-POKOJOWE, 57 m² Mieszkanie składa się z pokoju dziennego, dwóch sypialni, kuchni, łazienki, oddzielnego WC oraz loggii. Mieszkanie w pełni rozkładowe, słoneczne, w układzie wschód-zachód. Dobry dojazd do centrum - 280 000 zł Wrocław, tel 724/00-90-86 I139REWA

FOTO MIESZKANIE 3-POKOJOWE spółdzielczo-własnościowe, w budynku 4-piętr. wysoki parter, pow 63 m², c.o. energia el., gaz, kanalizacja, woda, balkon, piwnica, prowizję pośrednika pokrywa właściciel mieszkania, przestronne, w cichym i zielonym zakątku Wrocław, ul. Skrzydlatka - 299.000 zł Wrocław, tel 516/04-39-16 I139RFY4

MIESZKANIE 3-POKOJOWE własnościowe, w budynku 4-piętr. parter, pow. 50,80 m², c.o. energia el., gaz, Internet, kanalizacja, TV kablowa, woda, bez pośredn., do zam. od zaraz, dwustronne, kuchnia, piwnica, po rem. - przedpokój, rozkładowe, słoneczne, łaz. i WC osobno - 260 000 zł do negocjacji, Wrocław, tel 602/79-78-58 krzysztofdomagalo@gmail.com I139RTMJ

<

DO WYNAJĘCIA POMIESZCZENIE MAGAZYNOWE pow 350 m2, energia el., Internet, kanalizacja telefon, woda, w centrum Wrocławia, hale pow 350 i 700 m2 na każdą dział. gosp., handel, usługi - 10 zł/2m/mies. Wrocław, tel. 503/05-12-50 IJ39TJR

DO WYNAJĘCIA MAGAZYN, pow 500 m2, 2-kondygnacyjny, murywany, po remoncie utwardzony plac manewrowy, ogrodzony, strzeżony, blisko autostrady A4 i wschodniej obwodnicy Wrocławia, ogrzewanie - 1.800 zł/mies + opłaty Siechnice, powiat wrocławski, tel 503/56-22-69 GI39NTJ7

FOTO DO WYNAJĘCIA MAGAZYN 1380 m2, energia el, gaz, Internet, kanalizacja telefon, woda, murywany, wysokiego składowiska, rampa, hale magazynowe 550 m2 i 830 m2, połączone ze sobą, Na 4h ogrodzonym terenie - dozorowanym. Plac manewrowy i parking 3500 m2 w cenie - 15 500 zł możliwość negocjacji. Wilczyce, powiat wrocławski, tel. 601/70-09-66, 601/78-89-55 atyde1@o2.pl IJ39RHY7

DO WYNAJĘCIA MAGAZYN, pow 15 m2, we Wrocławiu, w okolicy Dworca Świebodzkiego powierzchnia strzeżona, oświetlenie, ogrzewanie - 300 zł/mies, do uzgodnienia Wrocław, tel 609/57-20-51 GI34H9FX

DO WYNAJĘCIA POWIERZCHNIA MAGAZYNOWA, pow 172 m2, z zapleczem socjalno-biurowym, we Wrocławiu przy ul. Swójczyckiej 21/41 - 17 zł/m2/mies. Wrocław, tel. 603/08-21-51 JG0303753

DO WYNAJĘCIA POWIERZCHNIA MAGAZYNOWA, pow. 360 m2, parter, ul Nyska 59-61 Tel 667/76-54-00 D01030673

DO WYNAJĘCIA POWIERZCHNIA MAGAZYNOWA, pow. 90 m2, parter, ul Nyska 59-61. Wrocław, tel. 667/76-54-00 D01030683

DO WYNAJĘCIA MAGAZYN, pow od 30 do 400 m2, Wrocław Psie Pole - 5 zł/m2/mies. Wrocław, tel 796/72-10-63 GI2FFCEA

DO WYNAJĘCIA MIESZKANIA

DO WYNAJĘCIA ADAPTACJA STRYCHU, na 1 piętrze w domu z ogrodem, pow 1000 m2, salon sypialnia, kuchnia, korytarz, w.c., łazienka, łaras 50 m2, klatka schodowa, ganek, pow. calc. 100 m2, dodatkowy pokój - 2.000 zł/mies, bez dodatkowych opłat. Kielczów, powiat wrocławski, tel. 71/398-82-18 GI37KX9N

DO WYNAJĘCIA ADAPTACJA STRYCHU, na 1 piętrze, łaras o pow. 50 m2, w domu z ogrodem o pow. 1000 m2, salon, sypialnia, kuchnia, korytarz, w.c., łazienka, klatka schodowa, ganek, pow. calc 60 m2, szkoła, żłobek, przedszkola, komunikacja miejska i PKS - 800 zł/mies., bez dodatkowych opłat Kielczów, powiat wrocławski, tel 71/398-82-18 GI37KX9P

DO WYNAJĘCIA MIESZKANIA, 1- i 2-pokojowe, z kuchnią, łazienką, umeblowane, opłata 1 000 i 2 000 zł/mies + woda i prąd, 1-pokojowe ul. Buraczana, 2-pokojowe - ul Strzegomska Wrocław, tel 71/333-52-58, 508/11-04-57 JG0303713

DO WYNAJĘCIA MIESZKANIA, 1- i 2-pokojowe, za całość - 1 700 zł/mies + prąd Wrocław, tel 606/19-54-15 GI397ERT

DO WYNAJĘCIA MIESZKANIE, 35 m2, w Rynku we Wrocławiu, okna z widokiem na fontannę, III piętro, umeblowane, media miejskie - 1.500 zł/mies. Tel. 884/09-39-66

DO WYNAJĘCIA MIESZKANIE, pow ok 56 m2 w domu jednorodzinnym, pokój z aneksem kuchennym, osobne wejście, umeblowane, sprzęt AGD, przed 3000 miejsc do wypożyczynki, grillowania - 1.300 zł/mies bez dodatkowych opłat. Wrocław, tel. 601/99-60-38 JG0155593

DO WYNAJĘCIA MIESZKANIE, pow 50 m2, w Śródmieściu - 800 zł/mies + opłaty. Tel. 608/68-86-73 FG0362863

DO WYNAJĘCIA MIESZKANIE, samotnej pani, z wioski lub okolic, w średnim wieku w zamian za pomoc domową, bez nalógów. Byków, powiat wrocławski, tel. 603/16-60-23 GI37TYX3

DO WYNAJĘCIA MIESZKANIE, w nowo wybudowanych bloku z 2005 r., pow. 35 m2, pokój, kuchnia, łazienka, w.c., przedpokój, balkon, na 1. piętrze, przy ul. Zielnej, dzielnica Psie Pole - 900 zł/mies + liczniki + czynsz z wrotka 1 000 zł. Wrocław, tel. 605/98-58-22 GI39PKT4

DO WYNAJĘCIA MIESZKANIE, willowe, w Radwanicach dla pracowników firm 6-14 osób, umeblowane, osobne wejście, parking - 15 zł/osoba/doba. Wrocław, tel 509/90-47-29 FG0373923

DO WYNAJĘCIA MIESZKANIE 1-POKOJOWE, pokój, kuchnia, łazienka 1-piętro, stare budownictwo 400 zł, Kłódzko, tel 693/33-95-50 JG0349483

DO WYNAJĘCIA MIESZKANIE 1-POKOJOWE, duże, pow. 35 m2, w nowej plombie, bardzo ładne, czyste, po remoncie, umeblowane, wyposażone, w pobliżu Uniwersytetu Wr., ul Dubois - 1 000 zł/mies + koszty utrzymania. Wrocław, tel: 693/35-06-06 JG1393382

DO WYNAJĘCIA MIESZKANIE 1-POKOJOWE, komfortowe, umeblowane, Wrocław, osiedle Skarbowców, dzielnica Krzyki - 1 000 zł/mies + opłaty. Wrocław, tel. 603/25-43-53 JG0358133

DO WYNAJĘCIA MIESZKANIE 1-POKOJOWE, w zabud szeregowej, niski parter, pow. 32 m2, umeblowane, kuchnia, łazienka, osobne wejście, ogród, na Karłowicach, boczna ul Zmigrodzkiej - 1 100 zł/mies z mediami. Tel 727/92-66-00 FG0318533

DO WYNAJĘCIA MIESZKANIE 1-POKOJOWE, pow 35 m2 w Bielanych Wrocławskich, aneks kuchenny, w.c., łazienka, energia el., elektryczne ogrzewanie podłogowe, kominek grzewczy, parking na 2 samochody osobowe, w domu wolno stojącym - 1 000 zł/mies + liczniki. Bielany Wrocławskie, tel. 71/311-27-95, 661/64-21-98 GI39RFJN

DO WYNAJĘCIA MIESZKANIE 1-POKOJOWE, w Wolowie, parter, w bloku - 700 zł/mies. Brzeg Dolny, powiat wrocławski, tel. 71/319-54-90 GI37RHW7

DO WYNAJĘCIA MIESZKANIE 1-POKOJOWE, pow. 30 m2, wyposażone, internet, w Mirkowie - 750 zł/mies + liczniki. Mirków, powiat wrocławski, tel 609/47-73-01 GI37TKEA

DO WYNAJĘCIA MIESZKANIE 1-POKOJOWE, pow 36 m2, umeblowane, sprzęt AGD, w willi, w Radwanicach osobne wejście - 1.000 zł/mies + prąd, woda i kaucja Radwanice powiat wrocławski, tel 71/303-49-52 603/15-69-27 GI2H9MRL

DO WYNAJĘCIA MIESZKANIE 1-POKOJOWE, pow. 40 m2, kuchnia, łazienka, przedpokój, umeblowane, słoneczne, sprzęt AGD i RTV, balkon, osobne wejście, parking na posesji lub garaż oddzielnie - 800 zł/mies + liczniki Radwanice, powiat wrocławski, tel 71/311-71-26, 601/79-26-15 GI37NTMK

DO WYNAJĘCIA MIESZKANIE 1-POKOJOWE, kuchnia, łazienka, przedpokój, pow 36 m2, na piętrze osobne wejście - 750 zł/mies. + opłaty i kaucja Radwanice, powiat wrocławski, tel 609/49-96-15 GI377YTR

DO WYNAJĘCIA MIESZKANIE 1-POKOJOWE, w Radwanicach - 900 zł/mies bez dodatkowych opłat Radwanice, powiat wrocławski, tel 71/311-76-97 GI39T3TM

DO WYNAJĘCIA MIESZKANIE 1-POKOJOWE, pow 28 m2, pokój z aneksem kuchennym, łazienka, garderoba Samodzielne, w domu jednorodzinnym, osobne wejście Umeblowane, AGD+RTV, internet. Dojazd 20 min do centrum Wrocławia. Cena bez opłat dodatkowych i kaucji - 900 zł Radwanice k. Wrocławia, tel 605/67-84-14 IJ39RN34

DO WYNAJĘCIA MIESZKANIE 1-POKOJOWE, kuchnia, łazienka, umeblowane, komfortowe, dla 2 osób - 800 zł/mies, bez dodatkowych opłat. Siechnice, powiat wrocławski, tel 71/311-39-03 792/07-94-09 GI3739LJ

DO WYNAJĘCIA MIESZKANIE 1-POKOJOWE, ładna nowoczesna kawalerka w bloku (panele, kafelki, plastikowe okna), ogrzewanie miejskie, pow 32 m2, c.o., energia el., gaz, kanalizacja, woda, kuchnia umebł. sprzęt AGD, umeblowane, wyposażone, łazienka z WC - 1 000 zł plus opłaty. Środa Śląska, tel 693/48-57-72 pkempes@len.pl IJ39TP93

DO WYNAJĘCIA MIESZKANIE 1-POKOJOWE, 34 m2 w Świnoujściu, 15 min spacerem do morza, w pełni wyposażona do wynajęcia na sezon, maks 5 osób - 100 zł. Swinoujście, tel 506/05-12-10 lancerz@uznam.net.pl IJ39T4XY

DO WYNAJĘCIA MIESZKANIE 1-POKOJOWE, z kuchnią, os. Muchobór Wielki we Wrocławiu umeblowane, 1 p., duży balkon - 1 000 zł/mies + liczniki (woda, prąd, gaz). Wrocław, tel 609/64-69-50 GI3H9H7

DO WYNAJĘCIA MIESZKANIE 1-POKOJOWE, pow 35 m2, kuchnia, po rem kapit., wyposażone - 1 000 zł/mies + liczniki i kaucja. Wrocław, tel. 664/47-00-44 GI37TR44

DO WYNAJĘCIA MIESZKANIE 1-POKOJOWE, przy ul Tępczowej - 1.000 zł/mies + liczniki Wrocław, tel. 501/15-73-02 GI2JYX4R

DO WYNAJĘCIA MIESZKANIE 1-POKOJOWE, pow 22 m2, umeblowane, ogrzewanie miejskie wyposażone, na Nowym Targu - 1 000 zł/mies + liczniki i kaucja. Wrocław, tel 601/06-84-84 GI37A9R7

DO WYNAJĘCIA MIESZKANIE 1-POKOJOWE, pow 35 m2, kuchnia umeblowana, balkon, na Złotnikach, na os. Złoty, do zamieszkania od zaraz - 850 zł/mies + liczniki i kaucja Wrocław, tel. 669/11-70-04 GI3737LH

DO WYNAJĘCIA MIESZKANIE 1-POKOJOWE, pow. 33 m2, przy ul Radkowskiej na Gaju, słoneczne, umeblowane, dobry dojazd, rozkładowe - 1.150 zł/mies + opłaty Wrocław, tel 503/68-18-23 GI37WA3Y

DO WYNAJĘCIA MIESZKANIE 1-POKOJOWE, przy ul Dobrej - 1.000 zł/mies + opłaty. Wrocław, tel 518/59-92-28 GI39XR7A

DO WYNAJĘCIA MIESZKANIE 1-POKOJOWE, kuchnia, łazienka, osobne wejście, w domu jednorodzinnym internet, przy ul. Kolbuszowskiej, boczna ul Kruczej - 600 zł/mies Wrocław, tel 71/361-48-39 GI39N9C9

DO WYNAJĘCIA MIESZKANIE 1-POKOJOWE, umeblowane, blisko Rynku - 700 zł/mies + liczniki. Wrocław, tel. 501/93-87-50 GI37TRF7

DO WYNAJĘCIA MIESZKANIE 1-POKOJOWE, umeblowane, bez pralki, w okolicy pl. Grunwaldzkiego - 800 zł/mies + prąd + kaucja 1 000 zł Wrocław, tel 72/1/09-76-34 GI37KLTM

DO WYNAJĘCIA MIESZKANIE 1-POKOJOWE, na Krzykach, pow 34 m2 - 1 100 zł/mies. Wrocław, tel 71/321-21-66 GI37PTYR

DO WYNAJĘCIA MIESZKANIE 1-POKOJOWE, pow 35 m2, częściowo umeblowane, wyposażone, AGD, cicha dzielnica, dobry dojazd do centrum oraz obwodnicy autostradowej - 950 zł/mies + liczniki i czynsz 215 zł Wrocław, tel. 601/56-91-25, 71/354-37-95 GI39TXXP

DO WYNAJĘCIA MIESZKANIE 1-POKOJOWE, na Złotnikach - 950 zł/mies., bez dodatkowych opłat Wrocław, tel 500/70-49-94 GI39RFJE

DO WYNAJĘCIA MIESZKANIE 1-POKOJOWE, na Biłkupinie, na 1 piętrze, umeblowane - 700 zł/mies + liczniki Wrocław, tel. 601/42-49-84 GI34Y3WX

DO WYNAJĘCIA MIESZKANIE 1-POKOJOWE, we Wrocławiu, na Klecinie, na parterze - 680 zł/mies + kaucja Wrocław, tel 665/23-24-29 GI39P3FN

DO WYNAJĘCIA MIESZKANIE 1-POKOJOWE, pow 25 m2, na Szczepinie - 950 zł/mies + opłaty ok 150 zł Wrocław, tel 792/61-61-77 GI39RFLA

DO WYNAJĘCIA MIESZKANIE 1-POKOJOWE, na Zakrzowie, umeblowane - 1 100 zł/mies, bez dodatkowych opłat + kaucja 1 000 zł Wrocław, tel. 503/76-00-09 GI34XTEM

DO WYNAJĘCIA MIESZKANIE 1-POKOJOWE, umeblowane, w okolicy pl. Grunwaldzkiego - 1 100 zł/mies + liczniki Wrocław, tel 504/31-57-24 GI39PR3R

DO WYNAJĘCIA MIESZKANIE 1-POKOJOWE, na Klecinie - 750 zł/mies. + liczniki i kaucja. Wrocław, tel 71/725-51-34, 664/51-31-98 GI39PKPF

DO WYNAJĘCIA MIESZKANIE 1-POKOJOWE, ul Zielnińskiego - 1.400 zł wstżytko. Wrocław, tel. 500/25-08-60 FG0347023

DO WYNAJĘCIA MIESZKANIE 1-POKOJOWE, pow 36 m2, we Wrocławiu na Krzykach, w nowym budown., na 8 piętrze, 2 windy balkon, kuchnia, łazienka, przedpokój - 850 zł/mies + opłaty Wrocław, tel 787/94-05-45 FG0373783

FOTO DO WYNAJĘCIA MIESZKANIE 1-POKOJOWE, ogrzewanie miejskie, pow. 33 m2, c.o., Internet, telefon, TV kablowa, balkon, bez pośredn., kuchnia umebł., na drugi okres sprzęt AGD, sprzęt RTV, umeblowane, wyposażone, łazienka z WC Wrocław ul Bajana/Sterowca, osiedle Pod Skrzydłami - 1 200 zł + opłaty Wrocław, tel 609/55-74-55 IJ39PKKW

FOTO DO WYNAJĘCIA MIESZKANIE 1-POKOJOWE, na Złotnikach, ul. Wielkopolska, pow. 27 m2, bez pośredn., osobna kuchnia, po remoncie, umeblowane, w pełni wyposażone, łazienka z WC, cena 850 zł + kaucja + rachunki według wskazań licznika - 850 zł Wrocław, tel 608/30-63-73 piotr.komborski@gmail.com IJ39XPWP

FOTO DO WYNAJĘCIA MIESZKANIE 1-POKOJOWE, pow 34 m2, ogrzewanie miejskie, c.o., energia el., gaz, Internet, kanalizacja, telefon, TV kablowa, woda, bez pośredn., kuchnia umebł. sprzęt AGD, umeblowane, w nowym budown. wyposażone, łazienka z WC, przy ul Rybnickiej - 800 zł + media i czynsz do spółdzielni. Wrocław, tel 609/28-28-08 IJ39T3HN

FOTO DO WYNAJĘCIA MIESZKANIE 1-POKOJOWE, 27 m2, II p., w pełni umeblowane sprzęt AGD, przy ul Zielnińskiego, na kraks Izzech miesiocy - 980 zł/miesiąć Wrocław tel 72/402-68-69 FI0364093

DO WYNAJĘCIA MIESZKANIE 1-POKOJOWE, pow. 34 m2, na 1 piętrze, aneks kuchenny, balkon, sprzęt AGD umeblowane, we Wrocławiu na Nowym Dworze - 1 100 zł/mies + kaucja i liczniki (prąd, woda) Wrocław tel 661/86-14-06 IJ39CNCK3

DO WYNAJĘCIA MIESZKANIE 1-POKOJOWE, blisko Rynku, przy ul Antoniego, 2 piętro, przestronny pokój, pow 38 m2, kuchnia, łazienka, przedpokój, wyposażone, sprzęt AGD, ogrzewanie miejskie - 1 200 zł/mies. + liczniki (ok 100 zł) i kaucja. Wrocław, tel 664/12-38-74 GI37TYAE

DO WYNAJĘCIA MIESZKANIE 1-POKOJOWE, umeblowane, na Krzykach - 650 zł/mies Wrocław, tel 71/339-78-42, 532/68-84-04 GI39TPEY

DO WYNAJĘCIA MIESZKANIE 1-POKOJOWE, pow 32 m2, wyposażone w AGD, umeblowane, widna kuchnia, we Wrocławiu, przy ul. Preflicza, nowe budownictwo, 2 piętro, duży balkon - 1 200 zł/mies + opłaty. Wrocław, tel 604/22-76-65 GI39TPF7

FOTO DO WYNAJĘCIA MIESZKANIE 1-POKOJOWE, pow 34 m2, balkon, kuchnia umebł., po remoncie, wynajmę przylutne mieszkanie na Krzykach, w pełni umeblowane z wyposażeniem, odsiewięcone, nowe okna, mieszkanie wolne od 1.06.2013 r - 1 200 zł Wrocław, tel 795/49-89-97, 606/25-45-92 IJ39RXHH

DO WYNAJĘCIA MIESZKANIE 1-POKOJOWE, pow 27 m2, ogrzew miejskie, gaz, balkon, blisko centrum, kuchnia umebł., po remoncie, łazienka z WC, II piętro, słoneczne, świetna lokalizacja, 10 min spacerkiem do Rynku, niskie opłaty - 1 000 zł/mies + liczniki, bez pośredników. Wrocław, tel 663/76-50-02 yano4@op.pl IJ39RNFV

DO WYNAJĘCIA MIESZKANIE 1-POKOJOWE, pow 31 m2, ogrzewanie miejskie, c.o., energia el., Internet, kanalizacja, woda, balkon, bez pośredn., blisko centrum, blisko uczelni, kuchnia umebł., sprzęt AGD, sprzęt RTV, umeblowane, w nowym budown., wyposażone, łazienka z WC - 1 300 zł plus media. Wrocław, powiat Wrocław, tel 606/90-44-20 IJ39RJ9A

DO WYNAJĘCIA MIESZKANIE 1-POKOJOWE, w centrum miasta, w bloku, umeblowane, pokój, kuchnia, łazienka, c.o. z elektrociepłowni, internet, TV kablowa - 1 200 zł/mies, bez dodatkowych kosztów Wrocław, tel 602/79-49-43, 71/354-27-66 GI37W9WR

DO WYNAJĘCIA MIESZKANIE 1-POKOJOWE, w willi (kuchnia, łazienka, przedpokój), osobne wejście, umeblowane, sprzęt AGD, parking na samochód, Wrocław Złotniki - 750 zł + liczniki + kaucja. Wrocław tel 71/349-30-28, 698/47-32-81 GI39NJKM

DO WYNAJĘCIA MIESZKANIE 1-POKOJOWE, umeblowane, widna kuchnia z kuchenką gazową, lodówką, pralka, łazienka z wanną, TV kablowa, w domu jednorodzinnym na Krzykach świetna komunikacja, ogrzewanie ciepła woda miejskie, wolne od 01 05 2013 r. - 1 000 zł/mies Wrocław, tel. 502/04-05-16, 71/793-32-37 poeta@vip.onet.pl GI39RWPC

DO WYNAJĘCIA MIESZKANIE 1-POKOJOWE, pow 28 m2, jasna kuchnia, łazienka i w.c. osobno, wyposażone, os Jana III Sobieskiego, w bloku na duży czas, wygodny dojazd do centrum, kaucja jednomiesięczna - 900 zł/mies + media 100 zł. Wrocław, tel 515/44-40-42 GI344PH

DO WYNAJĘCIA MIESZKANIE 2-POKOJOWE, pow 51 m2, we Wrocławiu (Muchobór Wielki), łazienka i w.c. osobno - 1 300 zł/mies + liczniki. Tel 602/81-52-87, 604/71-66-24 JG1410532

DO WYNAJĘCIA MIESZKANIE 2-POKOJOWE, pow 60 m2, w Lubinie, os Zalesie, umeblowane w nowej zabudowie - 1 100 zł + opłaty Lubin, tel 76/846-81-03 po 19 JG0298613

DO WYNAJĘCIA MIESZKANIE 2-POKOJOWE, kuchnia, łazienka, ogrzewanie - piec kaflowy, wysoki parter, pow 40 m2, we Wrocławiu, ul. Polna, Brochów - 800 zł/mies + opłaty. Wrocław, tel. 662/86-51-88 JG0282013

DO WYNAJĘCIA MIESZKANIE 2-POKOJOWE, pow 55 m2, blisko centrum, duża kuchnia, łaras, umeblowane, czyste, spokojna okolica, dla 2-3 osób, bardzo dobra komunikacja miejska w każdym kierunku - 1 300 zł/mies. Wrocław, tel. 507/74-01-20 JG0282023

DO WYNAJĘCIA MIESZKANIE 2-POKOJOWE, w Siechnicach, aneks kuchenny umeblowane, pow 54 m2, sprzęt AGD i RTV, nowe budownictwo, balkon, ogrzewanie elektryczne - 1 600 zł/mies. Wrocław, tel 71/789-67-36 po godz 20 602/72-31-76, 664/71-44-77 JG0647926

DO WYNAJĘCIA MIESZKANIE 2-POKOJOWE, we Wrocławiu, ul Wyszynskiego - 1 100 zł/mies, opłaty licznikowe. Wrocław, tel 796/99-41-91 JG0123033

DO WYNAJĘCIA MIESZKANIE 2-POKOJOWE + salon z aneksem kuchennym, 60 m2 umeblowane, z garderobą, alarm, przy ul Minkowskiego, bardzo ładne - 2 100 zł/mies + opłaty i kaucja Wrocław, tel 887/88-87-87 JG0335523

DO WYNAJĘCIA MIESZKANIE 2-POKOJOWE, pow 76 m2, częściowo umeblowane, rozkładowe, z balkonem, na 1. piętrze, w nowej plombie, blisko dworców PKP PKS - 1 200 zł/mies + opłaty Wrocław, tel. 506/40-68-22 JG0171113

DO WYNAJĘCIA MIESZKANIE 2-POKOJOWE, kuchnia, umeblowane, na parterze, ogrzewane w całości, w Krzyżanowicach, media, pralka, lodówka, Kuchenka gaz - 1 300 zł/mies. Tel 511/05-10-54, 71/387-85-80 FG1331372

DO WYNAJĘCIA MIESZKANIE 2-POKOJOWE, pow. 44 m2, tanio wynajmę. Tel. 601/89-26-34 R01033473

DO WYNAJĘCIA MIESZKANIE 2-POKOJOWE, pow 34 m2, od zaraz, we Wrocławiu, ul Zaulek Rogoziński, na 10 piętrze, po remoncie, umeblowane, słoneczne, ciche, 2 min do przystanków tramwajowych linii 1, 7, 15 oraz autobusowych linii K, 144, 142, 118, 305, internet - 1 150 zł/mies + opłaty 300 zł + 1-mies kaucja z wrotka. Tel. 668/03-14-43, 71/783-88-85 adorena@o2.pl GI37NRYM

DO WYNAJĘCIA MIESZKANIE 2-POKOJOWE, pow 75 m2, w willi, działka pow 20 a, garaż + budynek gosp. - 800 zł/mies. + liczniki. Brzeg Dolny, powiat wrocławski, tel. 604/31-72-76 GI39RNM4

DO WYNAJĘCIA MIESZKANIE 2-POKOJOWE, w Brzegu Dolnym, pow 75 m2, może być dla firmy - 800 zł/mies + media Brzeg Dolny, powiat wrocławski, tel 71/319-54-90 GI37RHW4

DO WYNAJĘCIA MIESZKANIE 2-POKOJOWE, pow 48 m2, w miejscowości Brzeg Dolny - 1 000 zł/mies. Brzeg Dolny, powiat wrocławski, tel 663/62-94-90 GI39PPE4

DO WYNAJĘCIA MIESZKANIE 2-POKOJOWE, pow 42 m2, w Szklarskiej Porębie - 850 zł/mies Domaszczyn, powiat wrocławski, tel. 605/62-00-14 GI37KLAR

DO WYNAJĘCIA MIESZKANIE 2-POKOJOWE, pow 50 m2, w Legnicy, umeblowane - 600 zł/mies + liczniki Legnica, tel 665/37-99-26 GI39TCP9

FOTO DO WYNAJĘCIA MIESZKANIE 2-POKOJOWE, kuchnia, łazienka, komórka, dwa balkony Piękny widok na deptak i zieleń, 100 m do szkoły, 200 m do przedszkola i sklepu. Upiętro, dwie windy. Częściowo umeblowane. Opłaty 500 zł + czynsz, woda, gaz energia Kaucja do uzgodnienia - 500 zł Lubin, tel 695/75-82-77 db301@wp.pl IJ39T4ME

FOTO DO WYNAJĘCIA MIESZKANIE 2-POKOJOWE, ogrzewanie miejskie, pow 37 m2, c.o., energia el., Internet, kanalizacja, telefon, TV kablowa, woda, balkon, bez pośredn., blisko centrum, dla studentów, kuchnia umebł., możliwość umebł. na drugi okres, po remoncie, sprzęt AGD sprzęt RTV, umeblowane - 900 zł plus media (prąd, opcjonalnie tv kablowa, internet) Oleśnica, powiat oleśnicki, tel 531/31-00-25 IJ39TPE9

DO WYNAJĘCIA MIESZKANIE 2-POKOJOWE, kuchnia, przedpokój, pow 60 m2, wszystkie media, po remoncie, umeblowane, sprzęt AGD, blisko centrum, przy ul. Dolejnej 2, w Strzegomiu, blisko park miejski z placem dla dzieci, spokojna lokalizacja - 12 zł/m2 + opłaty licznikowe lub zamienią na mniejsze. Strzegom, powiat Świdnicki, tel 791/64-30-53 GI2JECTF

FOTO DO WYNAJĘCIA MIESZKANIE 2-POKOJOWE, atrakcyjne, z klimatem, Wrocław Księże Maie, 45 m2, 4 p./4, zadbane, słoneczne, kuchnia w zabudowie oddzielna, wyposażona, pokoje 19 m2 i 15 m2, umeblowane, łazienka, pralka, balkon - 1 150 zł + 420 czynsz (w tym ogrzew miejskie i woda) + prąd, gaz Wrocław, tel 667/68-30-15 IJ39RWEV

DO WYNAJĘCIA MIESZKANIE 2-POKOJOWE, w domu 2-rodzinnym, pow 80 m2, osobne wejście, kuchnia, łazienka, garderoba, 2 tarasy, umeblowane, sprzęt AGD i RTV, dla 2 par lub 4 osób - 500 zł/os /mies., bez dodatkowych opłat Wrocław, tel 512/95-83-54 GI37PX7

DO WYNAJĘCIA MIESZKANIE 2-

DO WYNAJĘCIA POKOJE, dla firm lub prywatnie, osobne wejście, w domu jednorodzinnym, cena 13 zł do osoby parking, cena uzależniona od ilości zakwaterowanych, wyposażenie socjalne na wysoki standard, idealne warunki do wypoczynku, blisko Huby, Bulorwa, Słężna Wrocław, tel. 880/35-77-97 JG0294413

DO WYNAJĘCIA POKOJE, 2-, 3-, 4-osobowe, TV, łazienki, aneksy kuchenne, bdb warunki, parking na terenie posesji - od 20 zł/osoba/doba, Wrocław (Widawa), wylot na Poznań Wrocław, tel. 608/52-91-31, 600/12-10-15 JG0341173

DO WYNAJĘCIA POKOJE, noclegi dla firm - od 100 zł/osoba, Wrocław Krzyki Wrocław, tel. 609/82-81-24 JG0341803

DO WYNAJĘCIA POKOJE, dla pracowników, pełne wyposaż - dobry standard, parking, ogród, grill, w okolicy autostrady A4, w miejscowości Piskorzów, blisko Wrocławia - 10 zł/osobodoba. Piskorzów, powiat olawski, tel. 515/93-39-77 G34Y4NR

DO WYNAJĘCIA POKOJE - DWA kuchnia, łazienka, osobne wejście dla studentów - 400 zł/os./mies, bez dodatkowych opłat Wrocław, tel. 71/357-99-14 G34F9NY

DO WYNAJĘCIA POKOJE - DWA urzędowe, dobre warunki i dojazd - 500 i 600 zł/mies, Wrocław, tel. 71/353-72-00 888/52-26-91 G39NTH3

DO WYNAJĘCIA POKOJE - DWA 1 i 2-osobowy, internet, w domu jednorodzinnym, używalność kuchni i łazienki, na Solysowicach, blisko Ol Kosszarowej, dla osób niepalących - 500 zł/mies, dla 2 osób - 750 zł/mies Wrocław, tel. 885/71-17-00 G39TKYW

DO WYNAJĘCIA POKOJE 2-, 3-osobowe, dla pracowników firmy, na Krzykach - 100 zł/osobotydzien Wrocław, tel. 509/19-36-58 G34AHXJ

DO WYNAJĘCIA POKOJE 2-, 3-osobowe - 350 zł/os./mies Wrocław, tel. 71/325-58-32 G1HRYNL

DO WYNAJĘCIA POKOJE 2-, 4-, 6-osobowe, aneks kuchenny, łazienka, internet, we Wrocławiu, na Klecynie, blisko CH Bielany (Tesco, Castorama, Auchan), cena od 25 zł/osobodoba. Wrocław, tel. 696/09-92-06, 71/333-73-19 G34LAJH

DO WYNAJĘCIA POKOJE 2-, 3-, 4-, 5-, 6-osobowe, przy ul. Buraczanej, wszystkie media, internet, TV - od 25 do 45 zł/os doba Wrocław, tel. 784/14-41-66, 71/333-49-16 G343LJ

DO WYNAJĘCIA POKOJE, umeblowane, dla pracowników firmy budowlanej - 420 zł/os mies, bez dodatkowych opłat Wrocław, tel. 609/47-32-20 G12JYY-YW

DO WYNAJĘCIA POKOJE, dla pracowników firmy, w c., łazienka, sprzęt AGD i RTV - 300 zł/os./mies, Wrocław, tel. 606/19-54-15 G10W3PWK

DO WYNAJĘCIA POKOJE 1-, 2-, 3-, 4-osobowe, wyposażone, we Wrocławiu, dzielnica Fabryczna - 10 zł/osobodoba. Wrocław, tel. 783/84-43-81 YG0369083

DO WYNAJĘCIA POKOJE - DWA w domu jednorodzinnym na Osobowicach, duże, umeblowane, osobna łazienka, kącik kuchenny, miejsce na samochód - 550 zł/mies oraz - 600 zł/mies Wrocław, tel. 512/15-39-27 FG0197673

DO WYNAJĘCIA POKOJE, w domu jednorodzinnym, dla pracowników firm, pełne wyposaż, sprzęt AGD i RTV, kuchnia, 2 łazienki, 2 km od centrum, na Psm Polu, bezpieczny parking - 15 zł/os./dobę, Wrocław, tel. 519/14-78-94 G39TL9N

DO WYNAJĘCIA POKOJE 2-, 3-, 4-POKOJOWE, z osobnym wejściem, dla firm i osób pracujących, może być dla studentów, TV internet, ciepła woda, łodówka, okolice c.h. Korona - 15 zł/os./dobę lub 450 zł/mies, Wrocław, tel. 71/345-78-18, 881/64-99-46 FG1091362

FOTO DO WYNAJĘCIA POKOJE, dla pracowników firm lub prywatnie, kuchnia, łazienka, TV, lodówka, bezpłatny parking, os. Kuźniki we Wrocławiu lub 20 min. od Wrocławia w kier Ślężina - Swojków - 15 zł/os./dobę Wrocław, tel. 503/87-49-89 F11023632

DO WYNAJĘCIA POKOJE 2-OSOBOWE - DWA w Śródmieściu, dla pracujących osób, przy pl Grunwaldzkim - 290 zł/os./mies + liczniki Wrocław, tel. 609/91-17-99 G127PWW

DO WYNAJĘCIA MIESZCZE W POKOJU 2-OSOBOWYM, przy ul Perca - 380 zł/os mies + liczniki Wrocław, tel. 601/42-18-50 G1373FXE

DO WYNAJĘCIA MIESZCZE W POKOJU 2-OSOBOWYM, przy pl Legionów we Wrocławiu, dla pani - 530 zł Wrocław, tel. 723/95-57-77 G39PAPM

DO WYNAJĘCIA MIESZCZE W POKOJU 2-OSOBOWYM, przy ul. Chrobrego, w niezależnym mieszkaniu - 350 zł/mies + liczniki Wrocław, tel. 784/08-75-45 G34H7R3

DO WYNAJĘCIA POKÓJ, umeblowany, osobna łazienka, dla osób niepalących, bez dodatkowych opłat, boczna Królewskiej lub Zernickiej - 600 zł/mies, Wrocław, tel. 503/73-54-61, 71/354-15-18 m.kinstler@interia.pl JG0063433

DO WYNAJĘCIA POKÓJ lub 2 pokoje, w mieszkaniu 3-pokojowym (zamieszkałym przez 4 osoby) przy ul Zachodniej - 600 zł/mies, Wrocław, tel. 71/796-49-74 JG0280073

DO WYNAJĘCIA POKÓJ w domu jednorodzinnym z wyposażeniem socjalnym, cena 650 zł bez dodatkowych opłat, parking, idealne połączenie we wszystkich kierunkach W-wia, do centrum 15 min, tramwaj 31+, 32+, autobusy 136, 145, 146, K, 612, Wrocław, tel. 880/35-77-97 JG0294423

DO WYNAJĘCIA POKÓJ, dla pary ok. 20 m², w centrum Wrocławia, CO miejskie, wszystkie media, używalność kuchni i łazienki, lodówka, pralki - 800 zł/mies, za 2 osoby Wrocław, tel. 505/05-38-04, 71/724-58-40 JG0294433

DO WYNAJĘCIA POKÓJ, dla 2 dziewczyn lub pary, od 01.05.2013 r. przy ul. Inżynierskiej - 450 zł/osoba/mies, bez dod. opłat Wrocław, tel. 661/45-45-76 JG0303833

DO WYNAJĘCIA POKÓJ, pow. 30 m², osobne wejście, łazienka, umeblowane - 200 zł/mies, Krosnoce, powiat milicki, tel. 691/35-53-07 G3479PT

DO WYNAJĘCIA POKÓJ, dla pana, na Krzykach - 550 zł/mies, Wrocław, tel. 699/95-74-19 G39P44F

DO WYNAJĘCIA POKÓJ, przy ul. Lokiełka, pow. 26 m² - 800 zł/mies + liczniki Wrocław, tel. 502/30-09-40 G34J4T

DO WYNAJĘCIA POKÓJ, dla studentów, kuchnia, łazienka, w zabud. szeregowej, os. Strachocin, blisko pl. Grunwaldzkiego - 450 zł/mies, os. Strachocin, tel. 695/72-06-65 G12KKWAJ

DO WYNAJĘCIA POKÓJ, 1- lub 2-osobowy, Wrocław Fabryczna - 10 zł/doba Wrocław, tel. 783/84-43-81 G39RMAW

DO WYNAJĘCIA POKÓJ, w domu weteranarskim, dla pana, pow 9m², we Wrocławiu, na Krzykach - 500 zł/mies Wrocław, tel. 794/36-28-34 G37NK7M

DO WYNAJĘCIA POKÓJ, na Oporowie, kuchnia, łazienka 1 osoba - 700 zł/mies + prąd lub 2 osoby - 800 zł/mies + prąd Wrocław, tel. 603/85-24-63 G37TKFJ

DO WYNAJĘCIA POKÓJ, dla studenta lub osoby pracującej (niepalącej), os. Gaj, przy ul. Świeradzkim - 550 zł/mies Wrocław, tel. 71/363-78-66 G137KLHF

DO WYNAJĘCIA POKÓJ, pow. 20 m², balkon, w mieszkaniu studentko-pracowniczym, przy ul. Królewskiej - 500 zł/mies + liczniki, Wrocław, tel. 604/96-17-91 G39NTT7

DO WYNAJĘCIA POKÓJ, w mieszkaniu 3-pokojowym - 600 zł/mies, bez dodatkowych opłat, Wrocław, tel. 513/22-37-82 G39P44A

DO WYNAJĘCIA POKÓJ, dla osoby pracującej, na Nowym Dworze - 550 zł/mies Wrocław, tel. 502/16-63-76, 71/357-14-04 G39PAPXE

DO WYNAJĘCIA POKÓJ, umeblowany, w willi, pełny komfort, osobne wejście, dla osoby niepalącej, wiek do 50 lat, na Zaciszu - 550 zł/mies, Wrocław, tel. 71/348-32-11 G34EJ3A

DO WYNAJĘCIA POKÓJ, oddzielna łazienka, przyltyn, dzielnica Fabryczna - 650 zł/mies, bez dodatkowych opłat Wrocław, tel. 796/78-66-58 G39TCN4

DO WYNAJĘCIA POKÓJ, 1- lub 2-osobowy, osobne wejście, wszystkie media, bardzo dobre warunki lokalizacja, bezpieczne parkowanie - 450 zł/mies Wrocław, tel. 501/81-52-55 YG0369263

DO WYNAJĘCIA POKÓJ, umeblowany, kuchnia, łazienka, na Osobowicach - 600 zł/mies + kaucja 200 zł, Wrocław, tel. 71/352-48-25, 888/27-81-01 G39P3LA

DO WYNAJĘCIA POKÓJ, dla osoby pracującej, umeblowany, dostęp do kuchni i łazienki, osobne wejście, os. Strachocin dobre, połączenie komunikacyjne - 500 zł/mies, Wrocław, tel. 669/75-06-94 G39PCRF

DO WYNAJĘCIA POKÓJ, z własną kuchnią, na Biskupinie, dla 2 kobiet - 350 zł/mies/osoba + liczniki 50 zł, Wrocław, tel. 792/31-37-27 G39TKH9

DO WYNAJĘCIA POKÓJ, dla starszego pana, przy ul Krynicy - 500 zł/mies Wrocław, tel. 71/336-42-02 G39RHAP

DO WYNAJĘCIA POKÓJ, w willi przy ul. Asnyka 18, dla pana pracującego, osobne wejście, kuchnia, prysznic, lodówka, telewizor - 400 zł/mies, Wrocław, tel. 71/326-22-10 510/77-73-05 FG0093073

DO WYNAJĘCIA POKÓJ, w mieszkaniu 4-pokojowym, na Krzykach, umeblowany - 500 zł/mies + media Wrocław, tel. 71/312-73-97, 609/56-44-45 G37NWNJ

DO WYNAJĘCIA POKÓJ, garsoniera, we Wrocławiu, w willi, umeblowany, sprzęt AGD i RTV, osobne wejście - 700 zł/mies + liczniki Wrocław, tel. 501/57-45-59 506179114 G39PEH9

DO WYNAJĘCIA POKÓJ, spokojnemu mężczyźnie, bez nalógów, we Wrocławiu na Pilawcach, dostęp do łazienki (prysznic), u starszej kobiety, bardzo spokojne, od 1 maja - 350 zł/mies, Wrocław, tel. 71/351-32-17 w godz. 12-20 G39TKJX

DO WYNAJĘCIA POKÓJ, z kuchnią, dla 2 osób, pracownikom firm, studentów, 450 zł/osoba/mies, bez dodatkowych opłat, na Olszynie, kierunek Bielany Wrocławskie, osoby spoza Wrocławia, Wrocław, tel. 661/85-14-42 G37WNCH

DO WYNAJĘCIA POKÓJ 1-OSOBOWY w willi, umeblowany, RTV, aneks kuchenny, WC, łazienka, pralka z suszarnią, bardzo dobry dojazd do centrum (10-15 min) - 500 zł/mies, bez dodatkowych opłat, Wrocław, tel. 887/99-75-34, 71/343-61-96 JG0328153

DO WYNAJĘCIA POKÓJ 1-OSOBOWY w miejscowości Miekinia, koło Wrocławia, w zamian za 2 godz. prac porządkowych dziennie, przydomowych, odpłatne media - 150 zł/mies, dobre warunki, sobota i niedziela wolne od pracy, Tel. 608/04-45-09 S00006173

DO WYNAJĘCIA POKÓJ 1-OSOBOWY, w Ścinawie, w bloku - 320 zł/mies, Ścinawa, powiat lubiński, tel. 604/19-12-28 G37ERLC

DO WYNAJĘCIA POKÓJ 1-OSOBOWY, w okolicy ul Grabiszynskiej - 550 zł/mies + liczniki, Wrocław, tel. 504/84-00-51 G12KYAX4

DO WYNAJĘCIA POKÓJ 1-OSOBOWY dla pana, na Krzykach - 550 zł/mies bez dodatkowych opłat Wrocław, tel. 71/362-80-66, 696/19-43-85 G12HCWF

DO WYNAJĘCIA POKÓJ 1-OSOBOWY, w mieszkaniu 3-pokojowym, pow. 17 m², przy ul. Perca - 600 zł/mies, + kaucja, Wrocław, tel. 601/06-84-84 G34FJNX

DO WYNAJĘCIA POKÓJ 1-OSOBOWY, w niekierpudym dużym mieszkaniu, blisko Uniwersytetu Wrocławskiego - 400 zł/mies, + liczniki, Wrocław, tel. 537/03-46-41 G34KJKK

DO WYNAJĘCIA POKÓJ 1-OSOBOWY, dla pracującego pana, przy ul. Maślickiej - 500 zł/mies, Wrocław, tel. 71/354-07-14 G12HX3FR

DO WYNAJĘCIA POKÓJ 1-OSOBOWY, od 1 maja - 500 zł/mies, bez dodatkowych opłat, Wrocław, tel. 695/10-22-40 G39RTHX

DO WYNAJĘCIA POKÓJ 1-OSOBOWY, przy ul. Elsnera 11, dla osób niepalących, dla pana lub pani - 500 zł/mies, bez dodatkowych opłat Wrocław, tel. 71/372-94-73 G37KLEM

DO WYNAJĘCIA POKÓJ 1-OSOBOWY, dla młodego pracującego pana, niepalącego, na Grabiszynku - 650 zł/mies, Wrocław, tel. 71/363-25-53 G34WJ4C

DO WYNAJĘCIA POKÓJ 1-OSOBOWY w domu jednorodzinnym, dla pracującego pana, kuchnia, łazienka, moźl. parkowania, dojazd tramwajem linii 10 lub 20, na Żernikach, przy ul. Trójkątnej - 370 zł/mies, bez dodatkowych opłat, Wrocław, tel. 71/353-18-53 G39N94N

DO WYNAJĘCIA POKÓJ 1-OSOBOWY, osobne wejście, w willi, na Krzykach, przy ul. Wojszczykiej, dobre warunki - 500 zł/mies + liczniki, Wrocław, tel. 601/58-05-39, 609/24-86-26 G39NATJ

DO WYNAJĘCIA POKÓJ 1-OSOBOWY, w mieszkaniu 3-pokojowym, balkon, blisko Rynku, dla niepalącej i pracującej osoby - 550 zł/mies + liczniki, Wrocław, tel. 784/79-04-02 G37KNK7

DO WYNAJĘCIA POKÓJ 1-OSOBOWY, w domu jednorodzinnym, na Krzykach, przy ul. Wietrznej, internet - 650 zł/mies, Wrocław, tel. 888/99-97-97 G39T3R3

DO WYNAJĘCIA POKÓJ 1-OSOBOWY, pow. 9 m², przy ul. Biłowskiej - 550 zł/mies, Wrocław, tel. 660/35-74-53 G37FER

DO WYNAJĘCIA POKÓJ 1-OSOBOWY, umeblowany, w mieszkaniu 3-pokojowym, blisko centrum, mile widziana osoba pracująca - 600 zł/mies, + liczniki, Wrocław, tel. 792/34-55-20 G37933K

DO WYNAJĘCIA POKÓJ 1-OSOBOWY, umeblowany, z dostępem do kuchni, łazienki, os. Gaj, blisko centrum - 500 zł/mies, bez dodatkowych opłat, Wrocław, tel. 71/363-71-79, 888/36-84-41 G33FJ

DO WYNAJĘCIA POKÓJ 1-OSOBOWY z łazienką, w domu jednorodzinnym, oddzielne wejście, dla pana - 450 zł/mies, Wrocław, tel. 664/80-31-60 G39PAR4

DO WYNAJĘCIA POKÓJ 1-OSOBOWY, dla pracującego pana, z balkonem, przy ul. Szwedkiej - 530 zł/mies, bez dodatkowych opłat, Wrocław, tel. 510/26-42-16 G37FPJL

DO WYNAJĘCIA POKÓJ 1-OSOBOWY, dla osoby pracującej, przy pl. Grunwaldzkim, w Śródmieściu - 500 zł/mies, bez dodatkowych opłat, Wrocław, tel. 609/91-17-99 G12HH9YN

DO WYNAJĘCIA POKÓJ 1-OSOBOWY, umeblowany, z oddzielnym wejściem, internet, używalność kuchni, łazienki, dzielnica Krzyki - 600 zł bez dodatkowych opłat Wrocław, tel. 666/31-83-86, 71/368-75-67 FG0363043

DO WYNAJĘCIA POKÓJ 1-OSOBOWY, duży pokój, w domu w cichej, zielonej okolicy, na Krzykach, dostępność kuchni, w cenie liczniki + internet, możliwość parkingu, dla niepalących osoby - 600 zł Wrocław, tel. 693/21-62-03 FG0152903

DO WYNAJĘCIA POKÓJ 1-OSOBOWY, w willi na Karłowicach - 600 zł/mies + media Wrocław, tel. 791/26-67-68 G12HCJFC

DO WYNAJĘCIA POKÓJ 1-OSOBOWY, pow. 14 m², umeblowany, w mieszkaniu 3-pokojowym przy ul. Zemskiej - 600 zł/mies + kaucja zwrotna 200 zł Wrocław, tel. 71/785-94-70 G39TPHK

DO WYNAJĘCIA POKÓJ 1-OSOBOWY, Wrocław Gaj, boczna ul. Świeradzkim - 550 zł/mies, Wrocław, tel. 536/39-94-32 G39TPF4

FOTO DO WYNAJĘCIA POKÓJ 1-OSOBOWY, energia el., gaz, Internet, kanalizacja, TV kablowa, woda, blisko uczelni, dla osoby pracującej, dostęp do kuchni i łazienki, na długi okres, umeblowany, wyposażony, z osobnym wejściem, Wrocław Krzyki - 650 zł wszystkie media w cenie, bez pośredników, Wrocław, tel. 728/37-79-66 I39TKCY

DO WYNAJĘCIA POKÓJ 1-OSOBOWY, duży, w domu, dla osoby pracującej, wyposażony TV + DVD, osiedle Stabłowice - 550 zł bez dodatkowych opłat, Wrocław, tel. 609/75-17-56 G13HEKF

DO WYNAJĘCIA POKÓJ 1-OSOBOWY, samodzielnie, we Wrocławiu, blisko ul. Kwiskiej (boczna Lenickiej), dla samotnej Pani w średnim wieku, osobne wejście, w domu jednorodzinnym, Wrocław, tel. 71/351-24-62, 668/61-42-07 N01088392

DO WYNAJĘCIA POKÓJ 1-OSOBOWY, w domu na Muchoborze Małym, wspólna kuchnia i łazienka, internet, w cenie, bez dodatkowych opłat - 500 zł/mies, Wrocław, tel. 603/05-69-64 FG1293112

DO WYNAJĘCIA POKÓJ 1-OSOBOWY, pow. 17 m², okolice ZOO, w samodzielnym niezależnym mieszkaniu studentko-pracującym, w willi, pełne wyposażenie, internet, osoba niepaląca, 200 m od przystanku linii 1, 2, 4, 10, 145, 146, akademiki przy ul. Witłgija, wolny od 1.06.2013 r. - 500 zł/mies, + media Wrocław, tel. 606/70-50-74, 784/11-08-99 G39RX49

DO WYNAJĘCIA POKÓJ 2-OSOBOWY w willi, duży, z balkonem, umeblowany, RTV, AGD, aneks kuchenny, WC, łazienka, pralka z suszarnią, bardzo dobry dojazd do centrum (10-15 min) - 1.000 zł/mies, bez dodatkowych opłat, Wrocław, tel. 887/99-75-34, 71/343-61-96 JG1076642

DO WYNAJĘCIA POKÓJ 2-OSOBOWY, duży, dobre warunki, moźl. podłączenia internetu - 360 zł/os./mies, bez dodatkowych opłat, Wrocław, tel. 601/99-60-38 JG0029383

DO WYNAJĘCIA POKÓJ 2-OSOBOWY, kuchnia, łazienka, WC, pełne wyposaż, lodówka, pralka, TV, internet, przy ul Kwiskiej - 900 zł/mies, bez dodatkowych opłat, Wrocław, tel. 606/63-52-87 G37PEA9

DO WYNAJĘCIA POKÓJ 2-OSOBOWY, przy ul. Bacciareldo, dla osób niepalących - 300 zł/os./mies + liczniki, Wrocław, tel. 510/50-58-29 G12L3JR7

DO WYNAJĘCIA POKÓJ 2-OSOBOWY - 400 zł/os./mies + liczniki, Wrocław, tel. 601/42-18-50 G37W34W

DO WYNAJĘCIA POKÓJ 2-OSOBOWY, nieumeblowany, przy ul. Chrobrego, w piombie - 680 zł/mies + liczniki, Wrocław, tel. 507/87-86-95 G34H9K7

DO WYNAJĘCIA POKÓJ 2-OSOBOWY, przy ul. Elsnera 11, dla osób niepalących - 500 zł/os./mies, bez dodatkowych opłat, Wrocław, tel. 71/372-94-73 G37KLEK

DO WYNAJĘCIA POKÓJ 2-OSOBOWY, umeblowany, dla 1 lub 2 osób - 550 zł/os./mies, Wrocław, tel. 660/31-07-03 G37TRRH

DO WYNAJĘCIA POKÓJ 2-OSOBOWY, w samodzielnym mieszkaniu, przy ul. Komandorskiej, dla pracującej pary - 380 zł/os./mies + liczniki, Wrocław, tel. 784/08-75-45 G39T4M4

DO WYNAJĘCIA POKÓJ 2-OSOBOWY, na Zakrówce, osobne wejście, kuchnia, łazienka, internet - 340 zł/mies/osoba, Wrocław, tel. 71/329-70-44, 662/00-59-13 G39PKWK

DO WYNAJĘCIA POKÓJ 2-OSOBOWY, internet, we Wrocławiu - od 400 do 450 zł/mies/osoba, Wrocław, tel. 71/344-07-26 G12JXNYW

DO WYNAJĘCIA POKÓJ 2-OSOBOWY, w willi na Karłowicach - 500 zł/osoba/mies, + media, Wrocław, tel. 504/53-42-70 G12HCJFE

DO WYNAJĘCIA POKÓJ 2-OSOBOWY, umeblowany, internet - 500 zł Wrocław, tel. 71/349-27-80, 511/21-20-35 G39PYAA

DO WYNAJĘCIA POKOJOWE

DO WYNAJĘCIA POKOJOWE, pow. 160 m², przy ul. Rakowej, we Wrocławiu, na magazyn hurtownię, warsztat, itp. - 25 zł/m²/mies, Wrocław, tel. 605/40-60-86 G1373PFF

DO WYNAJĘCIA POKOJOWE, w samodzielnym mieszkaniu, przy ul. Komandorskiej, dla pracującej pary - 380 zł/os./mies + liczniki, Wrocław, tel. 784/08-75-45 G39T4M4

DO WYNAJĘCIA POKOJOWE, na Zakrówce, osobne wejście, kuchnia, łazienka, internet - 340 zł/mies/osoba, Wrocław, tel. 71/329-70-44, 662/00-59-13 G39PKWK

DO WYNAJĘCIA POKOJOWE, internet, we Wrocławiu - od 400 do 450 zł/mies/osoba, Wrocław, tel. 71/344-07-26 G12JXNYW

DO WYNAJĘCIA POKOJOWE, w samodzielnym mieszkaniu, przy ul. Komandorskiej, dla pracującej pary - 380 zł/os./mies + liczniki, Wrocław, tel. 784/08-75-45 G39T4M4

DO WYNAJĘCIA POKOJOWE, na Zakrówce, osobne wejście, kuchnia, łazienka, internet - 340 zł/mies/osoba, Wrocław, tel. 71/329-70-44, 662/00-59-13 G39PKWK

DO WYNAJĘCIA POKOJOWE, internet, we Wrocławiu - od 400 do 450 zł/mies/osoba, Wrocław, tel. 71/344-07-26 G12JXNYW

DO WYNAJĘCIA POKOJOWE, w samodzielnym mieszkaniu, przy ul. Komandorskiej, dla pracującej pary - 380 zł/os./mies + liczniki, Wrocław, tel. 784/08-75-45 G39T4M4

DO WYNAJĘCIA POKOJOWE, na Zakrówce, osobne wejście, kuchnia, łazienka, internet - 340 zł/mies/osoba, Wrocław, tel. 71/329-70-44, 662/00-59-13 G39PKWK

DO WYNAJĘCIA POKOJOWE, internet, we Wrocławiu - od 400 do 450 zł/mies/osoba, Wrocław, tel. 71/344-07-26 G12JXNYW

DO WYNAJĘCIA POMIESZCZENIE, po sklepie spożywczo-przemysłowym, parter i piętro, pow. ok. 300 m² + plac ok. 1400 m² - 1. zł. Legnica, tel. 500/07-6

bezpłatne doradztwo kredytowe

22 banki

tel. 71 337 84 20

kom. 728 730 762

e-mail: a.mikus@wgn.pl

WGN®

NIERUCHOMOŚCI

WGN kredyty

mieszkania - Wrocław i okolice

W MLS-WGN pracuje 500 agentów, maklerów i prawników w ponad 80 biurach, w pięciu krajach. MLS-WGN (22 000 ofert) to największa baza ofert w Polsce.

OR110414



W-w, Brochów 175 000 zł
Pl. Mongolski. Mieszkanie 2-pokojowe z kuchnią o pow. 29,91 m² (po podłodze 43 m²) na II piętrze w 7-lokalowej kamienicy z lat 50-tych. Mieszkanie 3-stronne, ogrzewane grzejnikami olejowymi energooszczędnymi na prąd. Tel. 71 337 84 17 014-14963



W-w, Krzyki 184 000 zł
ok. Dworca Głównego. Doskonała lokalizacja! Mieszkanie w kamienicy, obecnie przestronne 1-pokojowe (można wrócić do pierwotnej wersji 2-pokoju) o pow. 44,85 m². Dobra inwestycja na wynajem. Tel. 71 337 84 14 014-15056



W-w, Śródmieście 250 000 zł
ok. ul. Słowiańskiej. Mieszkanie o pow. 55,98 m², położone na III piętrze w solidnej kamienicy z lat 30-tych. Pełny rozkład. Okna PCV. Ogrzewanie elektryczne. Kuchnia z meblami w zabudowie i AGD. Wysokość pomieszczeń: ok. 3m. Tel. 71 337 84 14 014-15102



W-w, Leśnica 259 000 zł
ok. ul. Skoczylasa. W pełni rozkładowe, dwustronne mieszkanie gotowe do zamieszkania. Lokal składa się z 3 pokoi, kuchni, łazienki z wc i przedpokoju o łącznej pow. 54,90 m². Balkon. Tel. 71 337 84 11 014-15140



W-w, Krzyki 269 000 zł
ul. Wałbrzyska. Mieszkanie o pow. 40,50 m², położone na III piętrze w budynku z 1999 roku. Składa się z pokoju, kuchni z jadalnią, przedpokoju i łazienki z wc. Gotowe do wprowadzenia. Spokojne, ogrodzone osiedle. Tel. 71 337 84 17 014-15118



W-w, Stare Miasto 270 000 zł
ul. Piłsudskiego. Mieszkanie w pełni rozkładowe o pow. 52,28 m², położone na I piętrze w centrum miasta. Lokal dwustronny, świetnie nadający się pod wynajem. Ogrzewanie miejskie. Nowe okna PCV. Tel. 71 337 84 17 014-14996



W-w, Psie Pole 270 000 zł
ul. Galla Anonima, ok. Mostu Warszawskiego. Przestronne mieszkanie o pow. 72,19 m² położone na IV piętrze w kamienicy. Po remoncie, kuchnia widna, CO gazowe. Piękny widok na rzekę i panoramę miasta. Tel. 71 337 84 14 014-14951



W-w, Śródmieście 285 000 zł
Ładne mieszkanie na I piętrze o pow. całkowitej 64,2 m². Kuchnia, łazienka i WC w kablach (po kapitalnym remoncie). Instalacja wodna z miedzi, wymienione pionki wodno-kanalizacyjne, nowa instalacja elektryczna. Tel. 71 337 84 11 014-14978



W-w, Śródmieście 286 093 zł
ul. Jedności Narodowej. Mieszkanie z aneksem kuchennym, o pow. 58,22 m². Położone na IV piętrze w nowym budynku z 2011 roku. Lokal w stanie deweloperskim podwyższonym. Dodatkowo jest balkon o pow. 2,10 m². Tel. 71 337 84 11 014-15070



W-w, Krzyki 289 000 zł
ul. Skarbowców. Mieszkanie o pow. 55 m², położone na II piętrze w budynku z windą, z 2002 roku. Na powierzchnię składają się salon, otwarta kuchnia z oknem, sypialnia, przedpokój i łazienka z wc. Mieszkanie wolne od zaraz! Tel. 71 337 84 11 014-15128



W-w, Partynica 290 000 zł
ul. Zwycięska. Mieszkanie gotowe do zamieszkania, bez ponoszenia dodatkowych nakładów finansowych. Spokojne i ciche osiedle, budynek z 2005 roku. Lokal o pow. 47,66 m² z balkonem i piwnicą. W cenie umeblowanie! Tel. 71 337 84 17 014-15115



W-w, Śródmieście 298 000 zł
ok. ul. Drobnera. Przestronne, w pełni rozkładowe mieszkanie o pow. 63,40 m² położone na VI piętrze w bloku z 1991 roku bez windy. Okna nowe PCV. Piwnica. Świetna lokalizacja, do rynku 5 minut piechotą. Tel. 71 337 84 17 014-15030



W-w, Popowice 299 000 zł
ul. Niedźwiedzia. W pełni rozkładowe mieszkanie o pow. 53,90 m² na wysokim parterze, w niskiej zabudowie. Budynek po remoncie, ocieplony. Do lokalu przynależy balkon oraz piwnica. Media miejskie. Tel. 71 337 84 17 014-15119



W-w, Krzyki 300 000 zł
ul. Śliczna. W pełni rozkładowe, dwustronne mieszkanie o pow. 54 m². Położone na VII piętrze w bloku po remoncie, z lat 70-tych. Kuchnia umeblowana i wyposażona. Piwnica. Dobrze skomunikowane z centrum miasta. Tel. 71 337 84 20 014-15168



W-w, Psie Pole 310 000 zł
ul. Obornicka. Mieszkanie w pełni rozkładowe 60 m², po generalnym remoncie. Bardzo jasne, słoneczne i przestronne. Widok na piękne zielone podwórze. Możliwość zakupu ogródka 700 m². Tel. 71 337 84 03 010-2481



W-w, Gądów Mały 310 000 zł
ul. Szybowcowa. Mieszkanie o pow. 49,5 m², zlokalizowane na VI piętrze w budynku z 1986 r. Pełny rozkład. Loggia. Kuchnia z meblami w zabudowie. Lokal po remoncie. Dobre połączenie komunikacyjne z każdą częścią miasta. Tel. 71 337 84 11 014-14944



W-w, Fabryczna 319 000 zł
ul. Stabłowicka. Przestronne mieszkanie o pow. 66 m² z ogródkiem, położone na nowym osiedlu. Lokal dwustronny, słoneczny. Kuchnia w formie aneksu kuchennego, umeblowana i wyposażona. Okolica spokojna, dużo zieleni. Tel. 71 337 84 03 010-2541



W-w, Kozanów 325 000 zł
ul. Gołęzycka. W pełni rozkładowe mieszkanie o pow. 73,61 m², położone na parterze w niskiej zabudowie. Bardzo zielona, cicha i spokojna okolica. Polecam. Tel. 71 337 84 11 014-15175



Strzelin 329 000 zł
ul. Św. Jana. Dwupoziomowe mieszkanie o pow. 71,95 m² (po podłodze 83,96 m²), w budynku z windą z 2009 roku. Okna drewniane, połaciowe. Kuchnia umeblowana i wyposażona. Możliwość zakupu miejsca postojowego. Tel. 71 337 84 17 014-15175



W-w, Stare Miasto 345 000 zł
ul. Długa. Mieszkanie o pow. 66,05 m², położone na IV piętrze w budynku z lat 90-tych. Balkon. Piwnica. W pobliżu znajdują się: park, szkoła z basenem, przedszkole, sklepy, centrum handlowe 24h. Tel. 71 337 84 11 014-15126



W-w, Śródmieście 349 000 zł
ul. Jaracza. W pełni rozkładowe mieszkanie o pow. 57,20 m², położone na IV piętrze w nowym budynku z windą. Świetnie na inwestycję pod wynajem ze względu na bliskość uczelni wyższych oraz szybki dojazd do centrum miasta. Tel. 71 337 84 17 014-15171



W-w, Osobowice 349 000 zł
ul. Lipska. Urządzone mieszkanie z umeblowaniem! Budynek z 2006r; mieszkanie dwustronne z balkonem. Pow. mieszkalna 51,6 m² + komórka piwniczna 3,4 m² = łącznie 55 m². Wokół osiedla tereny rekreacyjne i Las Osobowicki. Tel. 71 337 84 14 014-15138



W-w, Leśnica 350 000 zł
ul. Dolnobrzecka. Ciche i ciepłe mieszkanie o pow. 65 m², położone na I piętrze w nowym budynku z 2005 roku. Przynależy pomieszczenie gospodarcze o pow. 2,24 m². Zielona okolica, blisko park. Tel. 71 337 84.20 014-15166



W-w, Muchobór W. 359 000 zł
ul. Hłaski. Mieszkanie o pow. 72,34 m², położone w budynku z 2002 roku, na nowym osiedlu z niską zabudową. Lokal zadbane, z ustawnymi pokojami. W pokojach na podłogach panele, w łazience i kuchni kafle. Tel. 71 337 84 15 014-14847



W-w, Śródmieście 369 000 zł
ul. Trzebnicka. Przestronne, w pełni rozkładowe mieszkanie o pow. 110,56 m²! Lokal położony na wysokim parterze, świetnie nadający się np. pod gabinet lekarski lub jako inwestycja pod wynajem. Blisko do centrum i uczelni wyższych. Tel. 71 337 84 17 014-15154

BIURA WGN POLSKA

- BIALYSTOK**, ul. Malmeda 3, tel. +48 85 661 00 72
- BOLESŁAWIEC**, ul. Daszyńskiego 29, tel. +48 75 732 61 15
- CHRZANÓW**, ul. Matejki 2, tel. +48 32 622 72 03
- CZĘSTOCHOWA**, ul. Raclawicka 2, tel. +48 34 324 11 26
- ELBLĄG**, ul. Sukienicza 3, tel. +48 55 642 30 40
- ELBLĄG**, ul. Żeglarska 10A, tel. +48 55 611 38 77
- ELK**, ul. Mickiewicza 13, tel. +48 87 610 87 78
- GDAŃSK**, ul. Grunwaldzka 102, tel. +48 509 819 350
- GDYNIA**, ul. 10 Lutego 29/2, tel. +48 58 717 28 84
- GLIWICE**, ul. Górnych Wałów 20/2, tel. +48 695 304 678
- GORZÓW WLKP.**, ul. Kosynierów Gd. 16/2, tel. +48 509 911 107
- INOWROCŁAW**, ul. Bpa Laubitza 4, tel. +48 602 83 44 48
- JAWORZNO**, ul. Rynek Główny 17, tel. +48 503 024 999
- KATOWICE**, ul. Armii Krajowej 35, tel. +48 691 951 931
- KATOWICE**, ul. Chorzowska 109 A, tel. +48 515 199 405
- KATOWICE**, ul. Poniatowskiego 25, tel. +48 508 772 851
- KŁODZKO**, ul. Wandy 1a, tel. +48 74 66 26 555
- KRAKÓW**, ul. Królewska 7, tel. +48 12 634 51 09
- KWIDZYN**, ul. 11 Listopada 27/5, tel. +48 55 279 04 07
- KWIDZYN**, ul. Braterstwa Narodów 49, tel. +48 603 70 55 85
- LESZNO**, ul. Narutowicza 29 D/1, tel. +48 723 820 106
- LUBIN**, ul. Odrodzenia 7d, tel. +48 608 070 469
- ŁÓDŹ**, ul. Żwirki 1C, tel. +48 42 637 40 15
- MIELNO**, ul. Nadbrzeźna 12, tel. +48 94 316 62 62
- MIĘDZYZRZECZ**, Os. Centrum 2, tel. +48 509 911 107
- MIKOŁAJKI**, ul. 3 Maja 12, tel. +48 87 621 33 45
- MIKOŁAJKI**, Pl. Wolności 9 lok. 7U, tel. +48 668 910 520
- MILANÓWEK**, ul. Literacka 6a, tel. +48 501 435 865
- MORAĞ**, ul. Dąbrowskiego 11, tel. +48 602 697 835
- OBORNIKI ŚL./GOŁĘDZINÓW**, ul. Obornicka 36, tel. +48 71 310 12 86
- OLECKO**, Pl. Wolności 15 A, tel. +48 87 610 87 79
- OLSZTYN**, Pl. Konsulatu Polskiego 5 lok. 6, tel. +48 89 527 38 33
- OPOLE**, ul. 1-go Maja 9, tel. +48 77 454 36 43
- OSTRÓW WLKP.**, ul. Wrocławska 13-15, tel. +48 62 738 11 44
- PIŁA**, ul. Drygasa 29, tel. +48 795 418 796
- PIOTRKÓW TRYB.**, ul. Sienkiewicza 18, tel. +48 44 649 65 40
- PIOTRKÓW TRYB.**, ul. Słowackiego 52, tel. +48 44 617 23 23
- POZNAŃ**, Stary Rynek 61, tel. +48 61 851 88 21
- POZNAŃ**, ul. Półwiejska 35/8, tel. +48 61 855 36 17
- POZNAŃ**, ul. Naramowicka 47/110, tel. +48 61 611 00 01
- PRASZKA**, ul. Kościuski 20, tel./fax +48 43 843 16 90
- RSZEWÓW**, ul. Batorego 7, tel. +48 512 399 966
- SIERADZ**, ul. Jana Pawła II 84J, tel. +48 502 66 60 60
- SKŁUPSK**, ul. J. Tuwima 8A/12, tel. +48 59 842 80 75
- SOSNOWIEC**, ul. Jastrzębia 2, tel. +48 32 296 31 84
- SZCZECIN**, ul. Felczaka 8, tel. +48 91 881 24 00
- SZCZECIN**, ul. Królowej Jadwigi 20, tel. +48 91 30 70 270
- ŚWIDNICA**, ul. Gdynska 25, (biuro w organizacji)
- TARNOWSKIE GÓRY**, Pl. Żwirki i Wigury 4, tel. +48 32 285 65 00
- TARNÓW**, ul. Krakowska 33, tel. +48 14 656 45 67
- TCZEW**, ul. Armii Krajowej 3A, tel. +48 793 360 441
- TORUŃ**, ul. Szewska 17, tel. +48 56 655 07 07
- TYCHY**, ul. Sikorskiego 62A/2, tel. +48 32 750 67 80
- TYCHY**, ul. Barona 30, tel. +48 603 884 254
- WAŁBRZYCH**, ul. Słowackiego 20 A, tel. +48 74 842 90 60
- WAŁBRZYCH**, ul. Kusocińskiego 5, tel. +48 74 841 36 58
- WARSZAWA**, ul. Chmielna 102, tel. +48 22 620 49 05
- WARSZAWA**, ul. Górczewska 124, tel. +48 668 820 559
- WĄGROWIEC**, ul. Kościuski 33, tel. +48 67 268 32 02
- WIELUŃ**, ul. Barycz 1, tel. +48 43 88 100 95
- WIELUŃ**, ul. Kaliska 14, tel. +48 43 843 37 55
- WROCŁAW**, ul. Ruska 22, tel. +48 71 337 84 11
- WROCŁAW Commercial**, ul. Ruska 22, tel. +48 71 337 84 21
- WROCŁAW Rental**, ul. Ruska 22, tel. +48 71 337 84 24
- WROCŁAW**, ul. Jagiello 3, tel. +48 604 42 39 59
- ZABRZE**, Pl. Wolności 297, tel. +48 886 733 823
- ZGORZELEC**, ul. Warszawska 11, tel. +48 509 229 031

ROSJA

KALININGRAD, ul. Szewczenko 11B, tel./fax +70 112 53 65 08

USA

REALTY EXECUTIVES - nasz partner

WĘGRY

BUDAPEST, Merleg/Nador U., 7 fsz. 1, tel./fax +36 1 31 77 604

WGN Nieruchomości - Międzynarodowy Koncern Obrotu Nieruchomościami poszukuje nowych Przedstawicieli - tel. 71 / 337 84 31, fax 71 / 337 84 33 e-mail: office@wgn.pl, W-w, ul. Ruska 22

wgn.pl

18 mln odsłon w miesiącu, 500 nowych ofert każdego dnia, 18 transakcji codziennie z www.wgn.pl

Biuro Centralne WGN: Wrocław, ul. Ruska 22, tel./fax +48 71 337 84 11, www.wgn.pl, wroclaw@wgn.pl