EGZEMPLARZ REGIONALNY

REGIONALNA GAZETA OGŁOSZENIOWA • www.autogielda.pl

AUTO GIEŁDA® DOLNY ŚLĄSK

Nr indeksu 348902

ŚRODA

Wrocław ❍ Jelenia Góra ❍ Wałbrzych ❍ Lubin ❍ Legnica ❍ Zielona Góra ❍ Kalisz ❍ Leszno ❍ Opole

Nr 11/2011 (2149, ROK 20) • WROCŁAW 26.01.2011 (środa) • 72 STRONY • ISSN 1231-7268 • CENA 3,90 zł (w tym 23% VAT)

W numerze 16.098 ofert!

• motoryzacja • nieruchomości • praca i wiele innych •

SKUP AUT Lider auto
NAJWIĘKSZY we WROCŁAWIU 667 99 37 31
W-w ul. Ślężna 86
SZYBKIE !!! POŻYCZKI POD ZASTAW AUT
WYNAJEM AUT! TAKŻE NA CZAS POŻYCZKI
OR100217

O SAMOCHODACH PRAWIE WSZYSTKO, ciekawą publicystykę, opisy samochodów nowych i używanych, testy, ciekawostki, wywiady, porady specjalistów, humor i inne znajdziesz na naszej stronie www.motoryzacja.autogielda.pl. Dla każdego coś interesującego. Zapraszamy. Zapamiętaj ten adres: www.przerywnik.pl lub www.motoryzacja.autogielda.pl.

ALFA ROMEO

ALFA ROMEO 145, 1999/00 r., 120 tys. km, 1900 ccm, jTd, srebrny met., ważne OC i przegląd, wspom. kierownicy, ABS, 2 airbagi, c. zamek, el. szyby, el. lusterka, oryg. alufelgi, soczewkowe reflektory, radio, kpl. kluczyków, stan bdb - 7.400 zł. Wrocław, tel. 795/82-17-05 GI1NTAR

ALFA ROMEO 145 TS, 2000 r., 170 tys. km, 1600 ccm, 16V, benz. 120 KM, czarny met., 3-drzw., ABS, el. otw. szyby, el. reg. lusterka, klimatyzacja, alum. felgi, c. zamek, RO z CD, wspom. kier., immobilizer, komputer, tap. welurowa, i właśc., serwisowany, bez wypadku, sprow., opłacony, gotowy do rejestracji - 7.900 zł. Lwówek Śląski, tel. 605/99-92-13 GI0Y4RX4

ALFA ROMEO 146, 1997 r., 146 tys. km, 1600 ccm, benz., niebieski met., ABS, el. szyby, el. lusterka, klimat., c. zamek, 2 airbagi, sprow., bez wypadku - 4.300 zł. Kamienna Góra, tel. 666/35-93-59, 667/15-57-41 GI0YJL79

ALFA ROMEO 146, 1999 r., 90 tys. km, 1600 ccm, srebrny, klimat., ABS, wspom. kierownicy, airbagi, pełne wyposaż. elektr., c. zamek, 5-drzwiowy, gotowy do rejestracji, opłacony - 6.300 zł. Jawor, tel. 698/13-57-94 GI1F7MJ

ALFA ROMEO 147, 2001 r., 199 tys. km, 1600 ccm, benz., inst. gaz., grafitowy, 3-drzw., pełne wyposaż., zarejestr., klimat., alarm, el. szyby, RO z CD, 4 airbagi i inne dodatki - 15.999 zł. Boguszyce, powiat oleśnicki, tel. 603/23-45-49 GI0YJWN3

OC i przegląd, stan bdb - 10.500 zł. Radziechów, powiat złotoryjski, tel. 512/31-22-10 GI1NT9F

ALFA ROMEO 156, 1998 r., 1900 ccm, jTd, srebrny met., bogate wyposaż., zarejestr., stan db - 6.200 zł. Dragowina, powiat zielonogórski, tel. 668/39-60-03 GI0WJKFR

ALFA ROMEO 156, 1999 r., 1900 ccm, jTd, niebieski met., el. szyby, klimat., c. zamek, el. lusterka, ABS, wspom. kierownicy, airbag - 9.500 zł. Popielów, powiat opolski, tel. 608/06-75-80 GI0Y9K9J

ALFA ROMEO 156 SEDAN, 1999 r., 180 tys. km, 1600 ccm, 16V, grafitowy, pełne wyposaż., klimat., bez wypadku, stan bdb, kupiony w salonie w kraju - 9.600 zł lub zamienię na Fiata Seicento. Ząbkowice Śląskie, tel. 664/00-26-87 GI0XLFW4

GARAŻE BLASZAKI
www.stalmex.net
GARAŻE BLASZAKI WYKONANE Z BLACHY TRAPEZOWANEJ - OCYNKOWANEJ LUB POWLEKANEJ TEFLONEM
3 x 5 m i inne wymiary na zamówienie
Tel. 071/341-61-85, 0501/40-40-38
OR0072910

ALFA ROMEO 156, 2000 r., 165 tys. km, 2500 ccm, benz., V6, srebrny met., klimat., welurowa tap., RO, ks. serwisowa, stan idealny, sprow. ze Szwajcarii, po opłatach, zarejestr. - 10.000 zł lub zamienię na inny. Bolesławiec, tel. 601/33-91-15 GI0W3AWK

ALFA ROMEO 156, 2000 r., 1800 ccm, benz., srebrny met., klimat., c. zamek, wspom. kierownicy, reg. kierownica, ABS, alarm, el. lusterka, el. szyby, airbag, dzien. tylna kanapa, garażowany, zarejestr. w kraju - 12.900 zł lub zamienię. Świdnica, tel. 783/02-02-02 GI0CX4MR

Wojtas OGŁOSZENIA i REKLAMY W PRASIE
www.wojtas.pl 71 332 39 13 601 57 00 30
PIECZĄTKI, WIZYTÓWKI, ULOTKI, TABLICE, BANNERY, STOJAKI, KASETONY

ABS, tapicerka alcantara, komputer, halogeny, c. zamek + pilot, kpl. kluczyków, alufelgi 16", roleta, stan bdb - 19.400 zł. Wałbrzych, tel. 604/47-89-55 GI1C3CE

ALFA ROMEO 156, 2004 r., 1900 ccm, jTd, ABS, TC, 8 airbagów, klimatronic, RO z CD, alufelgi, ksenony, po liftingu, stan idealny, zarejestr. - 22.500 zł. Nowa Ruda, powiat kłodzki, tel. 665/53-04-04 GI0TNTR9

ALFA ROMEO 156 KOMBI, 2005 r., 1900 ccm, jTd, 115 KM, tempomat, klimatronic 2-stref., pełne wyposaż. elektr., 8 airbagów, alufelgi, w kraju od roku - 24.000 zł. Złotoryja, tel. 694/60-38-38 GI0NWXMX

POŻYCZKI POD ZASTAW AUT i NIE TYLKO 533 100 100 SKUPAUT ZA GOTÓWKĘ

ALFA ROMEO 164 SEDAN, 1995/96 r., 22 tys. km, 2500 ccm, turbo D, 125 KM, perłowobordowy, pełne wyposaż., 2 kpl. kół (letn. i zim.), 3 kluczyki, kpl. dokumentacja, stan db - 5.000 zł. Wrocław, tel. 601/73-30-21 GI0YNX9Y

ALFA ROMEO 166, 1999 r., 180 tys. km, 2500 ccm, benz., srebrny met., Tiptronic, sprow. ze Szwajcarii, pełne wyposaż. oprócz skórzanej tap. i nawigacji, stan bdb - 11.000 zł. Świdnica, tel. 605/29-34-36 GI0RFHX4

ALFA ROMEO 166, 1999/00 r., 2000 ccm, benz., inst. gaz., czarny met., inst. gaz. z sekwencyjnym wtryskiem, wspom. kierownicy, klimatronic, ABS, 4 el. szyby, 6 airbagów, nawigacja, alufelgi, bez wypadku, zarejestr. w kraju - 8.900 zł. Wrocław, tel. 71/315-13-47, 662/03-44-06 GI0XRNLK

ALFA ROMEO 166, 1999/00 r., 147 tys. km, 3000 ccm, 24V, inst. gaz., srebrny metalik, pełne wyposaż., sekwencyjna inst. gazowa Prins z 2007 roku, 6-biegowy, alufelgi 17", przyciemn. szyby, czarna skórzana tap., TV, DVD, nawigacja, telefon, klimatronic, drewn. wykończenia, drewniana kierownica, 4 airbagi, ABS, parktronic, tempomat - 9.900 zł. Wrocław, tel. 669/47-04-00, 889/02-10-21 GI0Y3TJH

ALFA ROMEO 166, 2000 r., 2500 ccm, benz., pełne wyposaż., ważne OC i przegląd - 7.900 zł. Wrocław, tel. 883/00-89-52 GI1LW4X

ALFA ROMEO 166 DISTINCTIVE, 2001 r., 215 tys. km, 2400 ccm, jTd, perłowoczarny, bez wypadku, z salonu w Niemczech, GPS, ksenony, tempomat, jasna skórzana tap., drewn. dodatki, 6-bieg., białe zegary, DSP, TC, alufelgi 17" (2 kpl.), serwis. w ASO, 4 airbagi, klimatronic, el. fotele z pamięcią ustawień, stan idealny - 20.000 zł. Lwówek Śląski, tel. 603/74-73-17 GI0WXTTP

AUDI 80, 1986 r., 1600 ccm, diesel - 1.100 zł. Wrocław, tel. 601/75-30-42 GI1FAW

AUDI 80 B3, 1986 r., 1600 ccm, benz., czerwony, stan techn. i wizualny bdb, bez wypadku, wspom. kier., c. zamek, alum. felgi, nie wymaga napraw - 1.500 zł. Wrocław, tel. 793/43-64-13 GI1FHXW

AUDI 80 B3, 1987 r., 1800 ccm, benz., inst. gaz., szary, zarejestr., nowe amortyzatory - 1.000 zł. Uraz, powiat trzebnicki, tel. 667/30-53-67 GI1LRL7

AUDI 80 B3, 1988 r., 1600 ccm, diesel, czarny, 4-drzwiowy, 5-bieg., welurowa tap., hak, opony zimowe - 1.400 zł. Ząbkowice Śląskie, tel. 609/01-69-97 GI1JHXC

AUDI 80 B3, 1989 r., 1800 ccm, benz., inst. gaz., nowe amortyzatory, ważne OC i przegląd - 4.000 zł lub zam. na Mercedesa 123, 124. Chmielno, powiat lwówecki, tel. 695/52-63-54 GI1F4LT

AUDI 80, 1989 r., 179 tys. km, 1600 ccm, diesel, morski, stan techn. bdb, oryg. lakier, I właśc., przegląd do 2011 r. - 2.200 zł. Wałbrzych, tel. 787/10-26-17 GI0WXRWJ

AUDI 80 B3 SEDAN, 1989 r., 160 tys. km, 1800 ccm, złoty met., stan bdb, alufelgi, nowe opony, garażowany, ABS, RO, ważne OC i przegląd, nie wymaga wkładu finans. - 2.650 zł lub zam. na tańszy z dopłatą. Wałbrzych, tel. 882/22-30-46 GI0YM9X9

AUDI 80 B3, 1990 r., 1800 ccm, benz., inst. gaz., granatowy, wspom. kierownicy, szyberdach, wnętrze Audi Coupe, stan silnika bdb - 2.400 zł. Wrocław, tel. 504/20-18-36 GI94AMERJ

UNIWER AUTO®
KUPI KAŻDE AUTO
WYPŁATA GOTÓWKI W 20 MINUT !!!
POSIADAMY TRANSPORT
UMOWA KUPNA-SPRZEDAŻY OD RĘKI
WROCŁAW, ul. Opolska 114
TEL./FAX 071 311 71 93
0501 403 135
DZWOŃ CAŁĄ DOBĘ
POŻYCZKI POD ZASTAW AUT, TEL. 792 15 15 15

AUDI 80 AVANT, 1993 r., 260 tys. km, 1900 ccm, TDI, czarny met., el. reg. reflektory, ABS, hak, radio, szyberdach, c. zamek, nowe amortyzatory przednie, relingi dach. - 7.700 zł. Tel. 602/82-34-44 GI1ATJT

AUDI 80 B4 SEDAN, 1993 r., 2000 ccm, benz., inst. gaz., srebrny met., wspom. kierownicy, c. zamek, alarm + pilot, szyberdach, podgrz. lusterka, zadbany, nowe opony zimowe i płyny, atrakc. wygląd, nie wymaga wkładu finans. - 5.700 zł. Kłodzko, tel. 725/02-22-10 GI1M74H

AUDI 80 SEDAN, 1993 r. 1900 ccm, td, granatowy, ABS, klimat., wspom. kierownicy, RO z CD, c. zamek, ekonomiczny, zderzaki i lusterka w kolorze nadwozia, stan bdb - 4.800 zł lub zam. na Opla Corsę, Tigrę lub Forda Ka. Szydłowice, powiat brzeski, tel 668/54-53-28 GI1NRH7

AUDI 80 B4, 1993 r., 1900 ccm, diesel, srebrny met., c. zamek, wspom. i reg. kierownicy, alarm, el. szyby, el. lusterka, garażowany - 9.800 zł lub zamienię. Świdnica, tel. 781/02-02-02 GI1F43H

FOTO **AUDI 80** SEDAN, 1993 r., 335 tys. km, 1896 ccm, TDI, biały, 4-drzw., bez wypadku, garażowany, kierowca niepalący, kpl. dokumentacja, sprowadzony, zarejestr., ABS, c. zamek, el. otw. szyby, el. reg. lusterka, klimatyzacja, RO, tap. welurowa, wspom. kier., opony zimowe, stan techniczny bdb - 6.150 zł do negocjacji. Włoszakowice, tel. 604/66-30-48 II1NTJL

AUDI 80 B4, 1993/94 r., 2000 ccm, benz., szyberdach, RO z CD - 4.000 zł. Boguszów-Gorce, powiat wałbrzyski, tel. 888/71-38-45 GI1C33Y

AUDI 80 QUATTRO AVANT, 1994 r., 230 tys. km, 2800 ccm, czarny, wspom. kierownicy, c. zamek + pilot, 4 kluczyki, ABS, el. szyby i reg. lusterka, klimat., 2 airbagi, zadbany, garażowany, kierowca niepalący, ważny przegląd techniczny do 11.10.2011 roku, stan dobry - 7.500 zł. Głuchołazy, powiat nyski, tel. 506/27-95-50 GI1NRJW

AUDI 80 B4 KOMBI, 1994 r., 270 tys. km, 1900 ccm, TD, bordowy met., airbag, hak, wspom. kierownicy, c. zamek, el. lusterka i szyberdach, bez wypadku, w kraju od 2 lat, ABS - 7.300 zł. Kłodzko, tel. 691/83-32-74 GI1LY4A

AUDI 80 B4 SEDAN, 1994 r., 181 tys. km, 2000 ccm, benz., inst. gaz., zielony met., 116 KM, wspom. kierownicy, ABS, ks. serwisowa, c. zamek, RO, el. otw. szyby, el. reg. lusterka, el. szyberdach, reg. fotel kierowcy, reflektory i wys. mocowania pasów, obrotomierz, zarejestr. - 8.800 zł. Opole, tel. 77/441-15-55, 600/01-23-90 GI1NTHC

AUDI 80 B4 SEDAN, 1994 r., 2000 ccm, benz., inst. gaz., grafitowy met., 115 KM, szyberdach, wspom. kier., ABS, c. zamek, zarejestr., ubezpieczony - 5.500 zł. Prusice, powiat trzebnicki, tel. 697/07-80-41 GI1EM4H

AUDI 80 B4, 1994 r., 2000 ccm, benz., inst. gaz., czerwony, wspom. kierownicy, c. zamek, ABS, alufelgi, stan bdb - 6.300 zł. Ząbkowice Śląskie, tel. 661/12-05-30 GI1FCMF

AUDI 80 B4 SEDAN, 1994 r., 2000 ccm, benz., srebrny met., 2 airbagi, c. zamek, el. szyby, el. lusterka, el. szyberdach, wspom. kierownicy, ABS, RO z CD, halogeny, welurowa tap., podłokietniki, zadbany, stan bdb - 3.300 zł + opłaty. Zgorzelec, tel. 606/29-54-40 GI0YJFKY

AUDI 80 B4 SEDAN, 1994/95 r., 127 tys. km, 1600 ccm, wtrysk 105 KM, czerwony, wspom. kierownicy, c. zamek, ABS, bez wypadku, zarejestr., stan bdb - 5.800 zł lub zamienię. Paczków, powiat nyski, tel. 606/43-14-25 GI97LTPN3

CZĘŚCI DO AUT JAPOŃSKICH
OTWIERAMY WARSZTAT!!!
AUTO MARPO
UŻYWANE tel. 071/324-28-49
Wrocław, ul. Armii Ludowej 29
czynne: pon.-pt. w godz. 9.00-17.00, sob. 9.00-14.00
www.automarpo.pl
e-mail: uzywane@automarpo.pl
OR0003991

AUDI 80 B4, 1994/95 r., 1900 ccm, TDI, 90 KM, czarny met., klimat., wspom. kierownicy, c. z, weiurowa tap., immob., przyciemn. szyby, airbag, 4 el. szyby, el. lusterka, aktualny przegląd i OC, garażowany, bez wypadku, stan bdb - 8.900 zł. Strzelin, tel. 668/46-93-54 GI1NPCX

AUDI 80 B4 AVANT, 1995 r., 200 tys. km, 1900 ccm, TDI, 90 KM, ciemnozielony, ABS, wspom. kierownicy, alarm, 2 airbagi, klimat., c. zamek, el. lusterka, el. szyby, schowek na narty, halogeny, przegląd do 09.2011 r., pasek rozrządu 20 tys. - 9.000 zł. Tel. 600/93-08-91 GI0Y449N

AUDI 80 B4, 1995 r., 2000 ccm, benz., wspom. kierownicy, szyberdach, c. zamek, RO, stan bdb, brak przeglądu i OC - 4.500 zł. Świdnica, tel. 782/09-93-18 GI1M4YM

AUDI 80 B4 KOMBI, 1995 r., 1900 ccm, TDI, grafitowy met., pełne wyposaż. elektr., alufelgi, wspom. kierownicy, radio + CD, relingi dach. - 8.300 zł. Wambierzyce, powiat kłodzki, tel. 660/05-63-25 GI1LYHC

AUTOGIEŁDA FINANSE
KREDYT SAMOCHODOWY
NAJSZERSZA OFERTA W KRAJU!
71/346-94-49

ALFA ROMEO 147 HATCHBACK, 2001 r., 93 tys. km, 1600 ccm, benz., granatowy, wspom. kierownicy, ABS, c. zamek, el. lusterka i szyby, 6 airbagów, radio, welurowa tap., kierownica wielofunkcyjna, klimat., zderzaki i lust. w kol. nadwozia, zadbany, zarejestr., ubezpieczony - 10.500 zł lub zamienię. Kłodzko, tel. 609/45-10-70 GI0YJE4X

ALFA ROMEO 147, 2001 r., 160 tys. km, 1600 ccm, benz., 16V, 120 KM, błękitny met., 3-drzw., ABS, ASR, 2-strefowy klimatronic, 6 airbagów, pełne wyposaż. elektr., alufelgi 16"; c. zamek + pilot, 2 kluczyki, oryg. RO z CD, welurowa tap., zarejestr. w kraju, stan bdb - 9.700 zł. Leszno, tel. 668/19-64-53 GI1MLX9

FOTO **ALFA ROMEO 147**, 2001 r., 144 tys. km, 2000 ccm, benzyna, grafitowy, 3-drzw., bez wypadku, garażowany, na gwarancji, kierowca niepalący, kpl. dokumentacja, kupiony w kraju, serwisowany, sprowadzony, zarejestr., ABS, alarm, alum. felgi 16, aut. skrzynia bieg., c. zamek pilot, el. otw. szyby, el. reg. lusterka, ESP, RO - 12.900 zł. Oława, tel. 784/07-40-71, 696/52-65-88 zielonyser@gmail.com II1FJXK

ALFA ROMEO 147, 2001/02 r., 199 tys. km, 1600 ccm, benz., inst. gaz., czarny kameleon, klimatronic, ABS, TC, alarm, el. szyby, c. zamek, komputer, alufelgi, b. ekonomiczny, nowe świece zapłonowe, stan bdb - 14.800 zł. Oleśnica, tel. 71/793-35-09, 601/41-23-29 GI1FCTC

ALFA ROMEO 147, 2003 r., 170 tys. km, 1900 ccm, jTD, 115 KM, błękitny met., ABS, TC, ASC, 10 airbagów, klimatronic, RO z CD, alufelgi 17", kubełk. fotele, stan idealny, ważne OC i przegląd - 13.200 zł + opłaty lub zamienię na inny. Kłodzko, tel. 665/53-04-04 GI0WK4LK

ALFA ROMEO 156, 1996 r., 294 tys. km, 2400 ccm, jTd, czarny, zarejestr., ABS, alarm, alufelgi 16", c. zamek, alarm, pełne wyposaż. elektr., kpl. kół zim., 4 airbagi, klimat., ważne

ALFA ROMEO 156 SPORT WAGON KOMBI, 2001 r., 1900 ccm, jTd, 105 KM, szary met., ABS, wspom. kierownicy, c. zamek, klimat., airbagi, el. szyby, RO z CD, ksenony, alufelgi - 12.500 zł lub zamienię. Kamieniec Ząbkowicki, tel. 502/35-87-12 GI17HEJ

FOTO **ALFA ROMEO 156** KOMBI, 2002 r., 181 tys. km, JTD 16V 140 KM, srebrny, zarejestr., ABS, alum. felgi, c. zamek, el. otw. szyby (2), el. reg. lusterka, ESP, immobilizer, klimatyzacja autom., komputer pokł., 8 pod. pow., reg. kierownica, RO Z CD, tap. welurowa, wspom. kier. - 14.000 zł. Jelenia Góra, tel. 791/75-17-72 II1FFMK

ALFA ROMEO 156 SEDAN, 2002 r., 1900 ccm, jTd, srebrny met., stan bdb, zadbane wnętrze, stan silnika idealny, klimat., pełne wyposaż. elektr., c. zamek, alarm, 4 airbagi, syst. antypoślizgowy, inne - 10.700 zł. Jelenia Góra, tel. 512/02-22-68 GI1FF9Y

FOTO **ALFA ROMEO 156** SEDAN, 2002 r., 141 tys. km, 1910 ccm, JTD, bordowy metalik, ABS, el. szyby, el. lusterka, automatyczna klimatyzacja, skórzana tapicerka, 2 komplety alufelg, centralny zamek, poduszka powietrzna, radio/CD/mp3, wspomaganie kierownicy, immob., światła przeciwmgłowe, 2 komplety kluczyków - scyzoryki, spoiler - 17.700 zł. Wrocław, tel. 604/39-86-48 wojo007@poczta.onet.pl II1JN9N

ALFA ROMEO 156 SEDAN, 2003 r., 166 tys. km, 1900 ccm, jTd, 140 KM, czarny met., nowy model, 6-bieg., komputer, syst. audio Bose, ABS, ESP, alcantara, tempomat, 4 el. szyby, el. lusterka, c. zamek + pilot, klimatronic, wielofunkcyjna kier., 12 airbagów, RO z CD, halogeny, 2 podłokietniki, stan bdb - 19.200 zł. Wałbrzych, tel. 604/47-89-55 GI1M4T4

ALFA ROMEO 156 SPORT WAGON, 2003 r., 164 tys. km, 1900 ccm, jTd, 140 KM, czarny met., nowy model, 6-bieg., 8 airbagów, 4 el. szyby, el. lusterka, klimatronic,

ALFA ROMEO GTV, 2005 r., 2000 ccm, diesel, 165 KM, czarny, 6 airbagów, klimatronic, skórzana tap., pełne wyposaż. elektr., alufelgi - 21.500 zł + opłaty. Nowa Ruda, powiat kłodzki, tel. 665/53-04-04 GI0RN7WM

ALFA ROMEO SPIDER, 1995/96 r., 3000 ccm, V6, złoty met., skórzana tap., pełne wyposaż. elektr., zarejestr., ważne OC - 9.990 zł, możl. zamiana. Jelenia Góra, tel. 604/35-22-07, 605/14-58-94 GG94P4KAT

AUDI

AUDI 100 C3, 1983 r., 2000 ccm, diesel, biały, wspom. kierownicy, ważny przegląd, brak OC - 500 zł. Jelcz-Laskowice, powiat oławski, tel. 609/31-06-76 GI1FEYL

AUDI 100, 1986 r., 157 tys. km, 1800 ccm, benz., inst. gaz., biały, stan techn. bdb, oryg. lakier, I właśc., ważne OC i przegląd do 2011 r. - 1.600 zł. Wałbrzych, tel. 74/844-27-80, 787/10-26-17 GI0JJCF3

AUDI 100 SEDAN, 1987 r., 1800 ccm, benz., biały, automatic, zadbany - 2.850 zł. Paczków, powiat nyski, tel. 606/15-33-85 GG9N9ATA

AUDI 100 C4 KOMBI, 1992 r., 2500 ccm, TDI, grafitowy met., zarejestr., ważne OC i przegląd, c. zamek, alufelgi, RO, stan db - 5.400 zł. Ziębice, powiat ząbkowicki, tel. 503/15-15-19 GI1HFTJ

AUDI 100 C4, 1993 r., ważne OC i przegląd, klimatronic, pełne wyposaż. elektr., relingi dach., roleta - 5.600 zł lub zam. na tańszy, z dopłatą. Wałbrzych, tel. 882/22-30-46 GI1NNXM

AUDI 100 QUATTRO, 1994 r., 2800 ccm, czarny met., pełne wyposaż. elektr., skórzana tap., 2 kpl. kół (letn. i zim.), ważne

AUDI 80 B3, 1991 r., 198 tys. km, 1600 ccm, TDI, 80 KM, niebieski met., c. zamek, hak, RO z CD, MP3, zabezp. przed kradzieżą, ważne OC i przegląd, nowe hamulce, sprężyny, amortyzatory, po wymianie oleju, 2 kpl. kół (letn. i zim.), alufelgi 15", nie wymaga wkładu finans. - 4.300 zł. Nowogrodziec, powiat bolesławiecki, tel. 889/41-24-92 GI1C3EW

AUDI 80 SEDAN, 1991 r., 205 tys. km, 1800 ccm, bordowy, c. zamek, wspom. kierownicy, alum. felgi, b. zadbany - 2.800 zł. Opole, tel. 503/10-31-15 GI0YNWTX

AUDI 80 B3, 1991 r., 140 tys. km, 1600 ccm, granatowy, stan idealny, I właśc., ważne OC i przegląd do 2011 r., w kraju od 2 lat - 4.200 zł. Wałbrzych, tel. 74/844-27-80, 787/10-26-17 GI0PCHF7

AUDI 80 B4, 1992 r., 204 tys. km, 2000 ccm, benz., inst. gaz., czerwony, szyberdach, ABS, alarm - 6.800 zł. Głogów, tel. 603/97-03-79 GI0XN44M

AUDI 80 B4, 1992 r., 2000 ccm, benz., granatowy, alufelgi, ważne OC i przegląd - 1.900 zł. Jelenia Góra, tel. 514/20-09-18 GI0TJ7LJ

AUDI 80 B4, 1992 r., 235 tys. km, 1900 ccm, turbo D, szary met., stan bdb, alarm, c. zamek, hak, ważne OC i przegląd do 06.2011 r. - 6.250 zł. Pawłowice Wielkie, powiat jaworski, tel. 667/22-37-94 GI0YP3HF

AUDI 80 B4, 1992 r., 170 tys. km, 1600 ccm, benz., czerwony, stan techn. bdb, oryg. lakier, ważne OC i przegląd, w kraju od 10 lat, I właśc. - 3.500 zł. Wałbrzych, tel. 74/844-27-80, 787/10-26-17 GI17RTE

AUDI 80 B4 CABRIO, 1992 r., 2300 ccm, benz., inst. gaz., czerwony, el. szyby, el. lusterka, wspom. kierownicy, c. zamek, alarm + pilot, stan bdb, alufelgi, kpl. kół zim., dużo dodatków - 8.300 zł lub zamienię. Wieruszów, tel. 697/35-61-23 GI9444C3H

AUDI 80 B4, 1993/94 r., 1900 ccm, TDI, grafitowy met., pełne wyposaż. elektr., alufelgi, wspom. kierownicy, radio +

AUDI 80 B4, 1994 r., 1900 ccm, TDI, 90 KM, czarny met., klimat., wspom. kierownicy, c. z, weiurowa tap., immob., przyciemn. szyby, airbag, 4 el. szyby, el. lusterka, aktualny przegląd i OC, garażowany, bez wypadku, stan bdb - 8.900 zł. Strzelin, tel. 668/46-93-54 GI1NPCX

AUDI 80 B4 AVANT, 1995 r., 200 tys. km, 1900 ccm, TDI, 90 KM, ciemnozielony, ABS, wspom. kierownicy, alarm, 2 airbagi, klimat., c. zamek, el. lusterka, el. szyby, schowek na narty, halogeny, przegląd do 09.2011 r., pasek rozrządu 20 tys. - 9.000 zł. Tel. 600/93-08-91 GI0Y449N

AUDI 80 B4, 1995 r., 2000 ccm, benz., wspom. kierownicy, szyberdach, c. zamek, RO, stan bdb, brak przeglądu i OC - 4.500 zł. Świdnica, tel. 782/09-93-18 GI1M4YM

AUDI 80 B4 KOMBI, 1995 r., 1900 ccm, TDI, grafitowy met., pełne wyposaż. elektr., alufelgi, wspom. kierownicy, radio +

INFO PRESS BIURO OGŁOSZEŃ
www.gieldalubin.pl
PRASA * INTERNET * TV
LUBIN ul.Kolejowa 8 m4 (Bomabol)
GIEŁDA LUBIN SOBOTA - KASA NR 3 076 844 34 70
OR110065
ZADZWOŃ PROMOCYJNE PAKIETY OGŁ.
TEL. 76/8415230, 531 48 21 07

AUDI 80 SEDAN, 1997 r., 1800 ccm, benz., inst. gaz. - 2.200 zł. Wrocław, tel. 791/53-55-04 GI1FHXX

AUDI 80 SEDAN, 1997 r., 1800 ccm, benz., inst. gaz. - 2.200 zł. Wrocław, tel. 531/22-33-59 GI1FJ3K

AUDI 80, 1997 r., 1800 ccm, benzyna, inst. gaz. - 2.200 zł. Wrocław, tel. 791/53-55-08 GI1FHWP

AUDI 80 SEDAN, 1997 r., 1800 ccm, benz., inst. gaz. - 2.200 zł. Wrocław, tel. 531/22-26-58 GI1FHYM

AUDI 90, 1991 r., 200 tys. km, 1994 ccm, benz., inst. gaz., biały, stan bdb, fakier fabryczny, od 3 lat w kraju, ważny przegląd 2011 r. - 3.200 zł. Wałbrzych, tel. 787/10-26-17 GI0RLXNM

AUDI A2, 2002 r., 1400 ccm, TDI, niebieski met., ABS, ESP, klimatronic, alufelgi, el. szyby, el. lusterka, RO, bez wypadku, stan bdb, ks. serwisowa - 18.700 zł. Lądek-Zdrój, powiat kłodzki, tel. 698/55-39-22 GI1NPCL

AUDI A3 GT, 1997 r., 1800 ccm, benz., niebieski met., alufelgi, klimatronic, po tuningu, kubełk. fotele, soczewkowe reflektory, lampy tylne diodowe, zarejestr., ubezpieczony - 8.990 zł. Jelenia Góra, tel. 605/14-58-94, 604/35-22-07 GG94P4KAF

AUDI A3, 1997 r., 120 tys. km, 1800 ccm, czerwony, 2 airbagi, wspom. kierownicy, ABS, c. zamek + pilot, zderzaki w kolorze nadwozia, immob., alufelgi, RO z CD, serwisowany, kpl. dokumentacja, zarejestr., stan db, bez wypadku, el. lusterka, el. szyby, immob. - 9.500 zł. Kłodzko, tel. 607/54-76-66 GI0NXXAX

AUDI A3, 1997 r., 112 tys. km, 1800 ccm, benz., zielony met., ABS, c. zamek, wspom. kierownicy, szyberdach, el. otw. szyby, 4 airbagi, stan idealny - 11.500 zł lub zamienię. Paczków, powiat nyski, tel. 606/43-14-25 GI0CRPT4

AUDI A3, 1997 r., 1800 ccm, benz., niebieski met., 3-drzw., sprow. z Niemiec - 7.800 zł. Prochowice, powiat legnicki, tel. 508/25-98-17 GI1NP9R

AUDI A3, 1997 r. 170 tys. km, 1600 ccm, benz., wtrysk, ciemnozielony met., klimatronic, skórzana tap., podgrz. fotele, el. szyby, wspom. kierownicy, c. zamek, komputer, kpl. dokumentacja, 4 airbagi, ABS, lekko wgnieciony tylny błotnik, techn. sprawny, opłacony, przygotowany do rejestr. - 8.900 zł. Rawicz, tel. 601/77-37-17, 65/573-18-45 GI1F4KY

ZŁOMOWANIE POJAZDÓW

Najwyższe Ceny
Transport GRATIS

609 562 228, 505 101 506
62/781-91-94

OR101600

AUDI A3, 1997 r., 1600 ccm, benz., zielony (butelkowy), c. zamek, wspom. kierownicy, 4 airbagi, alarm, alufelgi, tylne szyby uchylane, klimatronic, el. szyby, el. lusterka, RO, ks. serwisowa - 10.600 zł. Środa Śląska, tel. 691/77-72-56 GI1M44M

AUDI A3, 1998 r., 1900 ccm, TDI, 110 KM, granatowy met., wspom. kierownicy, c. zamek, ABS, 2 airbagi, alufelgi, RO z CD, zmieniacz na 6 płyt CD, w kraju od 2 lat, klimat. - 13.000 zł. Lubin, tel. 665/21-36-29 GI0XRKTF

FOTO **AUDI A3**, 1998 r., 179 tys. km, 1600 ccm, czarny, 3-drzw., bez wypadku, garażowany, kierowca niepalący, kpl. dokumentacja, zarejestr., ABS, c. zamek, el. otw. szyby (2), el. reg. lusterka, immobilizer, klimatyzacja, komputer pokł., pod. pow., reg. kierownica, tap. welurowa, wspom. kier. - 11.900 zł. Parzyce, powiat bolesławiecki, tel. 607/52-57-62 II1NPPX

FOTO **AUDI A3** HATCHBACK, 1998 r., 190 tys. km, 1595 ccm, benzyna, czarna perła, 3-drzw., bez wypadku, garażowany, kierowca niepalący, kpl. dokumentacja, sprowadzony, zarejestr., ABS, alarm, alum. felgi, c. zamek pilot w kluczyku, el. otw. szyby, el. reg. lusterka, komputer pokł., 4 pod. pow., reg. kierownica, szyberdach, Angles Eyes - 13.500 zł do negocjacji. Starościn, powiat namysłowski, tel. 697/85-72-37 II1JMP7

AUDI A3 HATCHBACK, 1998 r., 214 tys. km, 1900 ccm, TDI, srebrny met., klimatronic, 2 airbagi, ABS, el. reg. lusterka, el. otw. szyby, blokada skrzyni bieg., alufelgi, zderzaki i lusterka w kolorze nadwozia, zarejestr. - 12.500 zł. Wrocław, tel. 660/38-93-44, 668/33-14-41 GI1EMYT

AUDI A3, 1998 r., 234 tys. km, 1800 ccm, benz., czarny, 3-drzwiowy, c. zamek, ABS, 2 airbagi, klimatronic, RO z CD, blokada skrzyni biegów, kupiony w kraju dealera - 8.900 zł. Wrocław, tel. 0609/65-59-97

AUDI A3, 1998/99 r., 74 tys. km, 131 KM, zielony met., nowy model, po tuningu w 2003 r., 6-bieg., zarejestr., ubezpieczony - 19.900 zł lub zam. na inny. Jelenia Góra, tel. 605/14-58-94, 604/35-22-07 GI1FFEN

AUDI A3, 1999 r., 1900 ccm, TDI, 110 KM, bordowy met., 5-drzwiowy, bogate wyposaż., zarejestr. w kraju - 19.500 zł. Złotoryja, tel. 510/60-16-16 GI1LKLP

AUDI A3, 2000 r., 158 tys. km, 1900 ccm, TDI, 90 KM, niebieski, wspom. kierownicy, c. zamek, alufelgi, el. lusterka, klimat., bez wypadku - 18.500 zł. Polanica-Zdrój, powiat kłodzki, tel. 607/15-83-36 GI0JNYFX

AUDI A3, 2000/01 r., 146 tys. km, 1600 ccm, 101 KM, wiśniowy met., w kraju od roku, I właśc., wspom. kierownicy, c. zamek, el. szyby, zderzaki i lust. w kol. nadwozia, szyberdach, ABS, ASR, ekonomiczny, atrakc. wygląd, stan bdb - 16.700 zł lub zamienię. Kłodzko, tel. 74/868-45-51, 603/74-62-58 GI0PMR3C

AUDI A3, 2001 r., 240 tys. km, 1900 ccm, TDI, 130 KM, szary met., klimatronic, ABS, ASR, 4 airbagi, kubełk. fotele alcantara, wspom. kierownicy, halogeny, alufelgi 16", 6-bieg., el. lusterka i szyby, c. zamek + pilot, sprow., stan bdb - 20.000 zł. Kłodzko, tel. 509/55-28-12, 698/62-41-81 GI0Y9Y7J

OR110078

Kupię
Każde Auto
Płacimy najwięcej
514-644-233

AUDI A3, 2001 r., 1900 ccm, TDI, granatowy, klimat., c. zamek, wspom. i reg. kierownicy, ABS, alarm, RO, el. szyby, el. lusterka, 4 airbagi, dzieł. tylna kanapa, alufelgi, garażowany, zarejestr. w kraju - 23.800 zł lub zamienię. Świdnica, tel. 783/02-02-02 GI0W3CRC

AUDI A3, 2002 r., 148 tys. km, 1900 ccm, TDI, czarny met., I właśc. (kobieta), ABS, 4 airbagi, wspom. kierownicy, RO z CD, klimatronic, alufelgi, c. zamek + pilot, zadbany - 20.000 zł. Brzeg, tel. 694/12-61-12 GI1MXY4

AUDI A3, 2002 r., 1900 ccm, TDI 130 KM, srebrny met., ABS, ESP, skórzana tap. alcantara, szyberdach, el. szyby, el. lusterka, po liftingu, c. zamek, 4 airbagi, zarejestr. - 16.500 zł. Lądek-Zdrój, powiat kłodzki, tel. 608/11-84-47 GI1NPCJ

AUDI A3, 2002 r., 1600 ccm, benz., 5-drzw., pełne wyposaż., kpl. kół zim., stan bdb - 23.900 zł. Wrocław, tel. 600/88-05-57, 607/09-33-37 YG3679730

FOTO **AUDI A3 HATCHBACK**, 2002 r., 1900 ccm, TDI, czerwony, zarejestrowany, klimatronic, garaż., kier. niepalący, I właściciel, alufelgi, c. zamek, el. szyby (4), el. lusterka, immobilizer, 4 pod. pow., RO, tap. welurowa, wspom. kier., ESP, ABS, światła przeciwmgielne, stan silnika i blacharki b. dobry, zadbany - 22.800 zł możliwość rat. Ząbkowice Śląskie, tel. 506/18-32-52, 506/18-32-53, 608/08-91-43 www.kalmar.autogielda.pl jerzymajerczyk@vp.pl KI3479090

AUDI A3, 2002/03 r., 79 tys. km, 1800 ccm, turbo, czerwony, 3-drzw., 10 airbagów, tap. welurowa, RO, klimatronic, ABS, el. otw. szyby, el. reg. lusterka, podgrz. fotele, ks. serwisowa, stan bdb, I właśc. w kraju - 22.900 zł. Rawicz, tel. 607/40-20-17 GG9EXPMT

AUDI A3, 2003 r., 90 tys. km, 1900 ccm, TDI, 140 KM, błękitny met., 3-drzw., nawigacja, reflektory ksenonowe, tempomat, pełne wyposaż. elektr., zmieniarka na 6 płyt CD, czujniki parkowania, alufelgi, kpl. kół zimowych - 23.700 zł. Brzeg, tel. 696/25-26-86 GI1MT7

AUDI A3, 2003 r., 1900 ccm, TDI, 102 KM, czarny met., klimatronic, ABS, ESP, RO z CD, alarm, parktronic, welurowa tap., 4 airbagi, alufelgi, ks. serwisowa, kubełk. fotele, bez wypadku, stan idealny, sprow. - 25.200 zł. Lubań, tel. 501/70-71-79, 75/722-59-98 GI0RWYJJ

AUDI A3, 2003 r., 150 tys. km, 1900 ccm, TDI, 105 KM, srebrny met., wspom. kierownicy, c. zamek + pilot, 2 kluczyki, ABS, el. szyby, el. lusterka, 4 airbagi, klimatronic, czarna skórzana tap. alcantara, drewn. dodatki, RO, alufelgi, I właśc. w kraju, bez wypadku, zadbany, stan bdb - 21.700 zł. Trzebnica, tel. 667/12-15-84 GI17TYX

AUDI A3, 2004 r., 3200 ccm, benz., perłowobiały, 3-drzw., 6-bieg., 250 KM, 6 airbagów, alufelgi czarne, pełne wyposaż., ważne OC i przegląd, zużycie paliwa 5 l/100 km - 40.700 zł lub zamienię. Wrocław, tel. 697/00-77-77 GI1NRXN

AUDI A3 HATCHBACK, 2005 r., 156 tys. km, 2000 ccm, TDI, ciemnoczerwony met., 3-drzwiowy, c. zamek, immob., el. szyby, el. lusterka, alarm, 4 airbagi, wspom. kierownicy, ABS, ESP, manualna skrzynia bieg., 6-bieg., komputer, klimatronic, 140 KM, alufelgi - 35.000 zł. Wrocław, tel. 513/10-94-76 GI0P7LKT

AUDI A4, 1995 r., 1600 ccm, benz., inst. gaz., stan bdb - 10.000 zł. Domaniów, powiat oławski, tel. 668/42-42-91 GI1JAFN

AUDI A4 SEDAN, 1995 r., 216 tys. km, 1900 ccm, TDI, 110 KM, czerwony, I właśc. w kraju, wspom. kierownicy, ABS, 2 airbagi, c. zamek, el. szyby i szyberdach, 2 podłokietniki, 2 airbagi, podgrz. fotele, nowe filtry i oleje - 9.800 zł. Kłodzko, tel. 793/01-69-38 GI0YJTPX

AUDI A4 SEDAN, 1995 r., 190 tys. km, 1600 ccm, benz., bordowy met., klimat., ABS, wspom. kierownicy, c. zamek, 2 airbagi, RO, el. lusterka, techn. sprawny - 8.400 zł. Krosno, tel. 606/61-21-03 GI0WJ9MX

AUDI A4, 1995 r., 1800 ccm, benz., szary met., c. zamek, wspom. i reg. kierownicy, ABS, alarm, airbag, RO, el. lusterka, el. szyby, garażowany, zarejestr. w kraju - 13.900 zł lub zamienię. Świdnica, tel. 781/02-02-02 GI97RXPWK

AUDI A4 B5 SEDAN, 1995 r., 179 tys. km, 2598 ccm, benz., granatowy met., zarejestr., ABS, 2 airbagi, klimatronic, podgrz. fotele, wspom. kierownicy, c. zamek + pilot, stan bdb - 7.900 zł lub zamienię. Wrocław, tel. 500/13-52-44 GI1LTWT

AUDI A4 SEDAN, 1995 r., 217 tys. km, 1900 ccm, diesel, pełne wyposaż., ważne OC i przegląd - 9.300 zł. Wschowa, tel. 530/13-26-58 S40003101

AUDI A4 SEDAN, 1995 r., 250 tys. km, 1900 ccm, granatowy, bez wypadku, w kraju od 2005 roku, zarejestr., ABS, szyberdach, el. reg. lusterka, wspom. kierownicy, c. zamek - 8.800 zł. Ząbkowice Śląskie, tel. 607/99-98-00 GI1NRCP

AUDI A4 S4 SEDAN, 1995/96 r., 1800 ccm, turbo, 150 KM, 20V, bogate wyposaż., świeżo sprowadzony, biała skórzana tap., po tuningu, szer. zderzaki, progi - 7.490 zł. Jelenia Góra, tel. 604/35-22-07, 605/14-58-94 GI0WA79F

AUDI A4, 1996 r., 1900 ccm, TDI, 110 KM, bordowy met., ABS, klimatronic, el. lusterka, el. szyby, 2 airbagi, zadbany, sprow. - 9.950 zł + opłaty. Bolesławiec, tel. 608/72-00-60 GI1FEPF

AUDI A4 AVANT, 1996 r., 1900 ccm, TDI, srebrny, hak, alufelgi, klimat., c. zamek, zarejestr., ważne OC i przegląd, stan db - 12.200 zł. Bolków, powiat jaworski, tel. 662/24-91-90 GI1JKMA

AUDI A4, 1996 r., 1900 ccm, TDI, 90 KM, srebrny met., eksploatowany przez kobietę - 9.900 zł. Grodków, powiat brzeski, tel. 721/57-91-24 GI1JLJA

KUPIĘ KAŻDE AUTO
USZKODZ. LUB CAŁE CAŁA POLSKA
TRANSPORT GRATIS
0605 85 58 00, e-mail: r.s11@wp.pl
OR100177

airbagi, alufelgi, sprow. - 8.300 zł + opłaty. Ścinawa, powiat lubiński, tel. 661/54-19-84 GI0YNX4Y

AUDI A4 KOMBI, 1996 r., 1800 ccm, benz., wiśniowy metalik, 4-drzw., kierowca niepalący, kpl. dokumentacja, I właściciel, serwisowany, sprowadzony, c. zamek, el. otw. szyby, el. reg. lusterka, immobilizer, komputer pokł., pod. pow., reg. kierownica, szyberdach, wspom. kier., auto sprowadzone (do opłat) - 7.500 zł. Świebodzice, tel. 607/96-14-67 II1LXMX

SKUP AUT CAŁYCH I USZKODZONYCH
509 035 483
DOLNY ŚLĄSK - NAJWYŻSZE CENY
OR101672

AUDI A4 AVANT KOMBI, 1996 r., 195 tys. km, 1800 ccm, benz., granatowy, klimatronic, 2 airbagi, ABS, wyposaż. el., relingi dach., roleta bag., sprowadzony - 8.500 zł + opłaty. Trzebnica, tel. 606/77-92-47, 71/387-13-75 GG977XKWM

AUDI A4 KOMBI, 1996 r., 1800 ccm, benz., srebrny met. - 5.500 zł. Wrocław, tel. 501/35-14-21 GI1944H

AUDI A4 AVANT, 1996 r., 1800 ccm, benz. - 5.500 zł. Wrocław, tel. 601/75-30-42 GI0XKJXX

AUDI A4 SEDAN, 1996 r., 161 tys. km, 1800 ccm, 5V, benz., niebieski, 125 KM, I właśc., ABS, el. szyby, el.

AUDI A4 AVANT, 1997 r., 1800 ccm, benz., 125 KM, granatowy met., I właśc., karta pojazdu, zarejestr., bez wypadku, wspom. kierownicy, 2 airbagi, klimatronic, ABS, el. szyby, el. lusterka, szyberdach, RO, roleta bag., relingi dach., garażowany, stan bdb - 9.700 zł lub zamienię. Złoty Stok, powiat ząbkowicki, tel. 728/22-99-71 GI0WKR9J

AUDI A4 AVANT, 1997 r., 1900 ccm, TDI, ciemnoniebieski, ABS, c. zamek, immob., el. szyby, el. lusterka, 4 airbagi, wspom. kierownicy, reg. kierownica, klimatronic, relingi dach., halogeny, zarejestr., ubezpieczony, stan bdb - 12.500 zł. Żeliszów, powiat bolesławiecki, tel. 783/93-48-34 GI0TC9LK

AUDI A4 AVANT, 1997/98 r., 1900 ccm, TDI, 110 KM, granatowy, zarejestr., ubezpieczony, klimatronic - 9.990 zł. Jelenia Góra, tel. 604/35-22-07, 605/14-58-94 GI0C3MYC

AUDI A4 SEDAN, 1997/98 r., 255 tys. km, 1900 ccm, TDI, 110 KM, srebrny, wyposaż. el., klimatronic, alufelgi 15", zarejestr. - 8.600 zł. Kłodzko, tel. 601/62-21-37 GI1M4TF

AUDI A4, 1997/98 r., 1600 ccm, benz., inst. gaz., wiśniowy, 4 airbagi, klimatronic, el. otw. szyby, el. reg. lusterka, RO z CD - 13.500 zł. Kobierzyce, powiat wrocławski, tel. 603/77-77-28 GI1CJA

AUDI A4 KOMBI, 1997/98 r., 213 tys. km, 1900 ccm, TDI, 110 KM, zielony met., centr. zamek, ABS, 2 airbagi, RM + CD, klimatronic, el. lusterka i szyby, roleta bag., relingi dachowe, w kraju od 2 lat, po rem. zawieszenia, nowe filtry, klocki, łożyska i oleje, zużycie paliwa 5 l/100 km, ważne przegląd i OC do 07.2011 r., karta poj. - 9.800 zł. Ząbkowice Śląskie, tel. 725/36-15-24 GI1F9HJ

AUDI A4 SEDAN, 1998 r., 217 tys. km, 1900 ccm, TDI 110 KM, srebrny met., klimatronic, ABS, 4 airbagi, el. otw. szyby, el. reg. lusterka, immob., c. zamek, reg. twardość foteli, bez wypadku, sprow. z Niemiec, serwisowany do końca w ASO, oryg. alufelgi, kpl. kół zim. - 17.900 zł. Bolesławiec, tel. 698/77-82-07 GI1NPHA

AUDI A4 KOMBI, 1998 r., 170 tys. km, 1900 ccm, TDI 110KM, el. szyby, el. lusterka, 4 airbagi, klimatronic, automat. skrzynia bieg., welurowa tap., alarm, c. zamek, zadbany, garażowany, właśc. niepalący, sprowadzony, zarejestr., I właśc. w kraju, przegląd i OC do 15.11.2011 r., karta pojazdu - 12.900 zł. Chojnów, powiat legnicki, tel. 601/68-04-67 GI1LR97

AUDI A4, 1998 r., 1900 ccm, TDI, wspom. kierownicy, ABS, c. zamek, klimat., el. szyby, el. lusterka - 8.500 zł + opłaty. Jawor, tel. 693/30-47-72 GI1M3XH

AUDI A4 SEDAN, 1998 r., 1900 ccm, TDI, srebrny met., I właśc., karta pojazdu, klimatronic, ABS, alarm, 4 airbagi, 4 el. szyby, el. lusterka, 110 KM, c. zamek, wspom. kierownicy, RO z CD, ksenony, przegląd i OC do listopada 2011 r., drewn. dodatki, garażowany, stan bdb - 14.600 zł lub zamienię. Kłodzko, tel. 74/868-45-51, 603/74-62-58 GI0YJAK9

AUDI A4, 1998 r., 1600 ccm, zielony met., sprow., zarejestr., klimatronic, ABS, 4 airbagi, el. szyby, el. lusterka, RO z CD + zmieniacz, alufelgi, hak, wspom. kierownicy - 8.000 zł. Leszno, tel. 667/41-12-10 GI1M4MK

AUDI A4 QUATTRO, 1998 r., 2500 ccm, TDI, śliwkowy met., w kraju od pół roku - 10.500 zł. Młyńsko, powiat lwówecki, tel. 728/85-67-60 GI0WKKMF

AUDI A4 AVANT, 1998 r., 250 tys. km, 1900 ccm, TDI, srebrny met., 4 airbagi, klimat., ABS, pełne wyposaż. elektr. - 10.600 zł. Niemodlin, powiat opolski, tel. 77/460-65-68, 508/30-64-51 GI1FFXF

AUDI A4 KOMBI, 1998 r., 200 tys. km, 1900 ccm, TDI, granatowy, c. zamek, wspom. kierownicy, el. szyby, el. lusterka, 2 airbagi, klimatronic, automat. skrzynia bieg. - 11.500 zł. Olesnica, tel. 609/56-22-72 GI0XLFCY

AUDI A4 SEDAN, 1998 r., 1900 ccm, TDI, srebrny met., I właśc., karta pojazdu, klimatronic, ABS, alarm, 4 airbagi, 4 el. szyby, el. lusterka, 110 KM, c. zamek, wspom. kierownicy, RO z CD, ksenony, przegląd i OC do listopada

AUTOKASACJA PŁACI ZA AUTA
OR102294
Chróstnik k. Lubina, tel. 76/844-80-57, 76/847-87-57, 728 588 017

AUDI A4 QUATTRO, 1996 r., 188 tys. km, 1900 ccm, TDI, 110 KM, klimat., el. szyby, el. lusterka, ABS, alufelgi, stan bdb - 12.800 zł. Kłodzko, tel. 517/17-07-83 GI1LLHJ

AUDI A4, 1998 r., 1800 ccm, benz., czarny met., sprow. z Niemiec, ABS, 2 airbagi, pełne wyposaż. elektr., szyberdach, bez wypadku, stan bdb - 7.500 zł. Kłodzko, tel. 74/868-45-51, 603/74-62-58 GI1WJE

AUDI A4 SEDAN, 1996 r., 1900 ccm, TDI, zielony met., I właśc. w kraju, karta pojazdu, ABS, c. zamek, wspom. kierownicy, 2 airbagi, pełne wyposaż. elektr., przegląd do 10.2011 r., zużycie paliwa 5 l/100 km, stan bdb - 11.900 zł lub zamienię. Kłodzko, tel. 74/868-45-51, 603/74-62-58 GI0XPYJK

AUDI A4 SEDAN, 1996 r., 1600 ccm, inst. gaz., 101 KM, wiśniowy met., I właśc. w kraju, ABS, alarm, c. zamek, wspom. kierownicy, 2 airbagi, RO, el. lusterka, szyby i szyberdach, nowy rozrząd, zadbany, zarejestr., sekwencyjna inst. gazowa, stan bdb - 11.900 zł lub zamienię. Kłodzko, tel. 74/868-45-51, 603/74-62-58 GI0Y4C7X

AUDI A4, 1996 r., 215 tys. km, 1900 ccm, TDI, szary met., el. lusterka i szyby, ABS, szyberdach, c. zamek, airbag, alufelgi 16", bez wypadku, I właśc. w kraju, stan bdb - 10.000 zł. Kłodzko, tel. 695/72-02-37 GI1LY9C

SKUP AUT * NAJWYŻSZE CENY
OR102172
LUBIN, LEGNICA, GŁOGÓW, TEL. 603 58 52 02

AUDI A4 SEDAN, 1996 r., 1600 ccm, czarny met., sprow. z Niemiec, ABS, c. zamek, wspom. kierownicy, el. szyberdach, zderzaki i lust. w kol. nadwozia, zadbany, 2 airbagi - 7.800 zł lub zamienię. Kłodzko, tel. 74/868-45-51, 603/74-62-58 GI0NE7RM

AUDI A4 SEDAN, 1996 r., 1900 ccm, TDI, zielony met., w kraju od roku, I właśc., c. zamek z funkcją domykania szyb, wspom. kierownicy, ABS, 2 airbagi, zderzaki i lust. w kol. nadwozia, el. lusterka i szyby, zadbany, ekonomiczny, zarejestr., stan bdb - 11.900 zł lub zamienię. Kłodzko, tel. 74/868-45-51, 603/74-62-58 GI0XRRH7

AUDI A4 AVANT, 1996 r., 1900 ccm, TDI, granatowy, klimatronic, hak, ABS, el. szyby z domykaniem, c. zamek, alarm, el. lusterka, immob., airbag, relingi dach., hak, przegląd do 06.2011 r. - 12.000 zł lub zam. na VW Sharana, po 2000 r. Kłodzko, tel. 724/32-51-25 GI17NCR

AUDI A4, 1996 r., 1600 ccm, benz., inst. gaz., czarny met., wspom. kierownicy, ABS, c. zamek, alarm firmowy, klimatronic, alufelgi, RO + CD, zderzaki i lust. w kol. nadwozia, zadbane wnętrze, ekonomiczny, zarejestr., ubezpieczony - 9.800 zł lub zamienię. Kłodzko, tel. 609/45-10-70 GI1JE4X

AUDI A4 SEDAN, 1996 r., 1900 ccm, TDI 90 KM, czerwony, el. szyby, el. lusterka, ABS, wspom. kierownicy, c. zamek,

lusterka, szyberdach, c. zamek, airbag, RO, przyciemn. szyby, bez wypadku, sport. kierownica, tłumik, sztywne zawieszenie i gałka zmiany biegów, atrakc. wygląd, sprow., zarejestr., przegląd do 02.2011 r. - 7.500 zł. Wrocław, tel. 505/46-33-71 GI0PMPTM

FOTO **AUDI A4 KOMBI**, 1996 r., 1900 ccm, TDI, czerwony, zarejestr., klimatyzacja, 5-drzw., kpl. dokument., sprowadzony, ABS, el. szyby, el. lusterka, immob., 2 pod. pow., reg. kierownica, RO, wspom. kier., stan silnika i blacharki oraz techniczny bardzo dobry, zadbane wnętrze pojazdu - 12.500 zł możl. rat. Ząbkowice Śląskie, tel. 506/18-32-52, 506/18-32-53, 608/08-91-43 www.kalmar.autogielda.pl jerzymajerczyk@vp.pl KI2897200

AUDI A4 SEDAN, 1996 r., 1600 ccm, benz., inst. gaz., wiśniowy met., zarejestr., w kraju od 2lat, 2 airbagi, ABS, klimat., szyberdach, Webasto, c. zamek, el. szyby, opony zimowe, stan bdb - 8.800 zł lub zamienię. Złoty Stok, powiat ząbkowicki, tel. 505/14-95-93 GI1LPAC

AUDI A4 AVANT, 1997 r., 230 tys. km, 1900 ccm, TDI, 110 KM, zielony met., 2 airbagi, c. zamek, wspom. kierownicy, ABS, el. lusterka, el. szyby, nowy rozrząd, tarcze i klocki ham., szyberdach - 13.900 zł. Bystrzyca Kłodzka, tel. 661/91-65-84 GI1LEK

AUDI A4 AVANT, 1997 r., 160 tys. km, 1600 ccm, benz., czerwony, c. zamek, wspom. kierownicy, 2 airbagi, ABS, klimatronic, alufelgi, RO z CD, el. szyby, el. lusterka, podłokietniki, roleta bag., relingi dach., bez wypadku, sprowadzony, przygotowany do rejestr. - 12.500 zł. Lubań, tel. 501/70-71-79, 75/722-59-98 GI0MWKN

AUDI A4 QUATTRO, 1997 r., 190 tys. km, 1900 ccm, TDI, zielony met., klimatronic, RM + CD, 4 airbagi, el. lusterka i szyby, Webasto, ABS, wspom. kierownicy - 12.300 zł. Paczków, powiat nyski, tel. 724/38-92-98 GI1LXWY

AUDI A4 AVANT, 1997 r., 235 tys. km, 1900 ccm, TDI, 110 KM, granatowy, automat. pasy, hak, radio, podgrz. fotele, ABS, serwisowany, el. szyby, roleta bag., relingi dach., zarejestr., stan bdb - 13.500 zł. Polanica-Zdrój, powiat kłodzki, tel. 887/10-47-01, 887/06-35-31 GI0Y47WT

AUDI A4 SEDAN, 1997 r., 189 tys. km, 2600 ccm, benz., srebrny met., klimatronic, 4 airbagi, el. szyby, el. lusterka, ABS, c. zamek, oryg. hak, zarejestr., ważne OC - 9.700 zł. Szprotawa, powiat żagański, tel. 608/55-47-49, 513/69-00-21 GI0W3HYJ

AUDI A4 KOMBI, 1997 r., 260 tys. km, 1900 ccm, TDI, 110 KM, granatowy, ABS, el. szyby, el. lusterka, 4 airbagi, oryg. lakier, RO z CD, manualna skrzynia bieg., stan bdb - 13.800 zł. Wrocław, tel. 606/52-81-01, 660/78-69-93 GI1PC4

AUTO GIEŁDA DOLNY ŚLĄSK
regionalna gazeta ogłoszeniowa

Jak zamieścić ogłosznie drobne (nie dla firm) patrz strona 37

Telefoniczne Biuro Informacji i reklamacji ogłoszeń drobnych gazetowych i internetowych tel. 71/346-94-20
reklamacja@autogielda.pl

Za treść ogłoszeń redakcja nie odpowiada. Zastrzegamy sobie prawo do ostatecznej redakcji ogłoszeń bezpłatnych, w tym również do skracania tekstu w przypadkach przekroczenia pojemności informacyjnej przyjętej dla ogłoszenia drobnego.

REDAKCYJNE BIURO REKLAM I OGŁOSZEŃ PŁATNYCH

51-137 Wrocław, al. Kasprowicza 46, parter, wejście A
tel. 71/346-94-94,
fax 71/346-94-95, pon.-pt. 8^{00}-16^{00}
e-mail: reklama@autogielda.pl
• reklamacje ogłoszeń płatnych
tel. 71/346-94-90

Realizujemy również zlecenia przysłane pocztą lub faksem (**nr 71/346-94-95**) pod warunkiem załączenia dowodu wpłaty na nasze konto. Reklamy te będą drukowane po wpłynięciu pieniędzy na nasze konto bankowe.

Podatnicy VAT proszeni są o upoważnienie nas do wystawienia faktury VAT bez swojego podpisu.

W razie jakichkolwiek wątpliwości co do wymiarów ogłoszenia reklamowego i jego ceny, prosimy przesłać treść ogłoszenia faksem, określimy jego wielkość, ustalimy cenę, udzielimy potrzebnych wyjaśnień pod nr. tel. **71/346-94-94.**

BIURO REKLAM I OGŁOSZEŃ

we Wrocławiu przy ul. Kościuszki 135 (dawna siedziba „Auto Giełdy Dolnośląskiej" - parter)
tel. 71/342-18-14,
fax 71/372-56-54
czynne w godzinach: pon.-pt. 8^{00}-16^{00}, soboty nieczynne.

NASI PRZEDSTAWICIELE HANDLOWI
(z możliwością dojazdu do klienta)

Jerzy Bogobowicz,
e-mail: jurek@autogielda.pl
tel./fax 71/346-94-40, tel. 607 096 196

Ireneusz Jarecki
tel. 691 978 260, e-mail: jarota77@wp.pl

Romualda Strybel
e-mail: rstrybel@autogielda.pl
tel./fax 71/353-82-02

Adresy i telefony biur współpracujących z wydawnictwem drukujemy na stronie rozkładowej.

Nie drukujemy ogłoszeń, które nie są opłacone. Reklamacje rozpatrywane są do pięciu dni od daty ukazania się reklamy.

Cennnik reklam i ogłoszeń drukujemy na stronie rozkładowej

Numer naszego konta

AUTOGIEŁDA - M. Majski, J. Styrna - Sp. j.
ING Bank Śląski Oddział we Wrocławiu
27 1050 1575 1000 0022 6860 6353

AUTO GIEŁDA DOLNY ŚLĄSK

AUTOGIEŁDA
M. Majski, J. Styrna - Sp. j.
51-137 Wrocław, al. Kasprowicza 46
Sekretariat, tel. 071/346-94-00
http://www.autogielda.pl

Redaktor Naczelny: Janusz Styrna
Dział Reklamy i Kolportażu
kierownik: Dorota Ambrożewicz,
tel. 71/346-94-90,
e-mail: dambrozewicz@autogielda.pl
- reklama i ogłoszenia w internecie
tel. 71/346-94-91
internet@autogielda.pl
- kolportaż
tel. 71/346-94-91
kolportaz@autogielda.pl
Dział Ogłoszeń Drobnych
kierownik: Eliza Maria Wojtyra,
tel. 71/346-94-30

PRENUMERATĘ PROWADZI RUCH S.A. O/DOLNOŚLĄSKI, tel. 71/325-64-24

OGŁOSZENIE DROBNE BEZPŁATNE DLA OSÓB PRYWATNYCH

UWAGA! Nie zamieszczamy ogłoszeń bez ceny z wyjątkiem ofert dotyczących sprzedaży części i ogłoszeń w działach: kupię, zamienię.

11/2011

sprzedam | kupię | zamienię — zakreśl właściwe
marka/przedmiot
model
wersja
rodzaj nadwozia
rok produkcji
przebieg w tys. km
poj. i rodzaj silnika
kolor
opis
cena w zł
miejscowość
ulica
kod
powiat
województwo
telefon 1
telefon 2
e-mail
numer GG
imię i nazwisko

WAŻNE! Zastrzegamy sobie prawo do dostosowania treści ogłoszenia do zasad obowiązujących w gazecie.

Te pola muszą być wypełnione, aby ogłoszenie ukazało się.

POTWIERDZENIE PRZYJĘCIA KUPONU WYPEŁNIA REDAKCJA | DATA | PODPIS

AUTO GIEŁDA DOLNY ŚLĄSK
51-137 Wrocław, al. Kasprowicza 46
tel. 071/346-94-44, fax 346-94-46

KUPIMY KAŻDY SAMOCHÓD 505-533-699 CAŁY - USZKODZONY - ZADŁUŻONY OR101457

AUDI A4 AVANT, 1998 r., 2500 ccm, TDI, 150 KM, szary, c. zamek, wspom. i reg. kierownicy, ABS, ASR, el. szyby, el. lusterka, 4 airbagi, klimatronic, alufelgi, 6-bieg., komputer, podłokietniki, pakiet chrom. dodatków, RO, garażowany, atrakc. wygląd, zarejestr. - 13.100 zł. Wolbromów, powiat lwowecki, tel. 722/18-10-15. 607/68-31-50 GI0R3KEC

AUDI A4 SEDAN QUATTRO, 1999/00 r., 2500 ccm, TDI, granatowy met., zarejestr., ubezpieczony, klimatronic, nawigacja z dużym wyświetlaczem - 18 770 zł lub zamienię na inny. Jelenia Góra, tel. 604/35-22-07, 605/14-58-94 GI0WA79J

AUDI A4 SEDAN, 1999/00 r., 147 tys. km, 1600 ccm, 101 KM, czerwień makowa, nowy model, I właśc., klimatronic, wspom. kierownicy, c. zamek, el. lusterka i szyby, zderzaki i lust. w kol. nadwozia, kluczyki typu „scyzoryk", 4 airbagi,

SKUP AUT CAŁYCH I USZKODZONYCH 504 783 922 OR064084

AUDI A4 SEDAN, 1998 r., 190 tys. km, 1900 ccm, TDI, 125 KM, grafitowy met., c. zamek + pilot, alarm, ABS, klimatronic, wspom. kierownicy, 4 airbagi, alufelgi, el. lusterka, podłokietnik, reg. kierownica, el. szyby, RO z CD, zadbany, stan bdb, zarejestr. - 13.500 zł. Wrocław, tel. 504/07-46-70 GI1JMAF

AUDI A4, 1998 r., 1800 ccm, 20V, granatowy, el. szyby, wspom. kierownicy, ABS - 8.000 zł. Wrocław, tel. 889/71-69-69 GI1FKFM

AUDI A4, 1998/99 r., 1900 ccm, TDI, 110 KM, bordowy met., klimatronic, el. szyby, ABS, c. zamek, pilot, alufelgi, welurowa tap., wspom. kierownicy - 17.500 zł. Gościce, powiat nyski, tel. 725/88-72-51 GI0RF7YX

AUDI A4 KOMBI, 1999 r., 1900 ccm, TDI, 110 KM, srebrny, wspom. kierownicy, c. zamek, el. lusterka i szyby, alufelgi, klimatronic, RO, immob., 2 airbagi, drewn. dodatki, zderzaki i lust. w kol. nadwozia - 14.500 zł. Kłodzko, tel. 609/45-10-70 GI17X4R

alufelgi, RO, zadbany, garażowany, zarejestr., stan bdb - 14.500 zł lub zamienię. Kłodzko, tel. 74/868-45-51, 603/74-62-58 GI17PXK

AUDI A4, 1999/00 r., 240 tys. km, 1900 ccm, TDI, 110 KM, szary met., po liftingu, pełne wyposaż., alufelgi, stan bdb - 17.900 zł. Leszno, tel. 601/41-79-81 GI17YLM

FOTO AUDI A4 AVANT, 1999/00 r., 1800 ccm, benz., atramentowy metalik, bez wypadku, w kraju od 2 dni, klimatronic, serwisowany, wspomaganie, ABS, centralny zamek, el. szyby, radio, bez korozji, reg. kierownica, el. reg. lusterek i świateł, nowe opony, relingi, roletka, poduszki powietrzne, stan idealny - 13.900 zł. Nowa Ruda, tel. 530/11-19-09, 781/18-82-10 www.auto-centrum.autogielda.pl autocentrum5@onet.eu KI0190971

AUDI A4 AVANT, 1999/00 r., 199 tys. km, 2500 ccm, turbo D, bordowy met., zarejestr., bez wypadku, klimatronic, 10 airbagów, ABS, kontrola trakcji, el. otw. szyby, el. reg. lusterka, halogeny, tempomat, szyberdach, alufelgi,

KUPIĘ KAŻDE AUTO Dolny Śląsk - Złotoryja **CAŁE I USZKODZONE 0-693 452 202** OR100093

AUDI A4 SEDAN, 1999 r., 1900 ccm, TDI, perłowofioletowy, alufelgi, klimat., wszystkie elektr. dodatki - 14.600 zł + opłaty. Legnica, tel. 787/74-79-69 GI0XR497

AUDI A4 SEDAN, 1999 r., 1900 ccm, TDI, 110 KM, zielony met., klimat., c. zamek, airbagi, ABS, kpl. kół zim., kpl. kół letnich z alufelgami - 13.900 zł. Legnica, tel. 667/21-19-75 GI1FH9Y

auto blok ZABEZPIECZENIA SAMOCHODOWE
DIPOL blokady skrzyni biegów
alarmy, centralne zamki, znakowanie pojazdów
www.autoblok.com.pl OR110039
Wrocław Karłowice, ul. Klaczki 31 (boczna Boya-Żeleńskiego, przed wiaduktem) tel. 071/372-64-70, 0-501 272 181

podłokietnik, stan idealny - 15.500 zł. możliwe raty. Nysa, tel. 77/420-50-81, 513/09-70-51 GI9M4AX7

AUDI A4 AVANT QUATTRO, 1999/00 r., 193 tys. km, 2500 ccm, TDI, 150 KM, el. lusterka, el. szyby, 4 airbagi, klimatronic, hak, ksenony, nowe opony letnie - 16.500 zł + opłaty. Zgorzelec, tel. 602/81-23-32 GG9R7FEW

AUDI A4 AVANT S-LINE, 2000 r., 197 tys. km, 1900 ccm, TDI 110 KM, czarny met., skórzana tap., klimatronic, ksenony, 6 airbagów, ABS, ASP, RO Bosse, alufelgi 16", I właśc., stan bdb, opłacony - 16.900 zł. Legnica, tel. 609/32-70-06 GI17XJA

AUDI A4 KOMBI, 2000 r., 178 tys. km, 1900 ccm, TDI, 110 KM, zielony met., klimatronic, ABS, wspom. kierownicy, alufelgi, kpl. kół zim., el. szyby i lust., c. zamek, 4 airbagi, halogeny, hak, bez wypadku, sprow., zarejestr. - 19.400 zł. Leszno, tel. 603/49-43-02 GI0X7APN

AUDI A4 AVANT, 2000 r., 199 tys. km, 1900 ccm, TDI 110 KM, granatowy met., klimatronic, 4 airbagi, ABS, el. szyby, el. lusterka, ks. serwisowa, tempomat, komputer, ksenony, kubeik, fotele, welurowa tap., podgrz. fotele, RO z CD, podłokietniki, relingi dach., roleta bag., halogeny, sprow., opłacony - 19.000 zł lub zam. na inny z silnikiem Diesla. Lubań, tel. 75/722-59-98, 501/70-71-79 GI943X7LT

NATYCHMIASTOWE POŻYCZKI pod zastaw aut, nieruchomości, maszyn budowlanych
Wrocław, ul. Krawiecka 3, tel. 71/372-49-25
tel. 693 30 30 30, 601 70 50 71, 609 65 59 97 OR110096

AUDI A4 SEDAN, 2001 r., 1900 ccm, TDI, 116 KM, szary met., klimatronic, nawigacja, ksenony, el. szyby, el. lusterka, fotele, ABS, ESP, RO, komputer pokładowy, bez wypadku, zadbany, I właśc., serwisowany, nowe opony - 19.500 zł. Namysłów, tel. 697/82-32-08 GI1WNF

AUDI A4 KOMBI, 2001 r., 370 tys. km, 1900 ccm, TDI, 150 KM, ciemnogranatowy met., 4 airbagi, ABS, ESP, RO, wspom. kierownicy, pełne wyposaż. elektr., alufelgi, klimatronic - 18.000 zł. Nowa Ruda, powiat kłodzki, tel. 601/76-12-60 GI1LYNE

CHŁODNICE sprzedaż - montaż
SERWIS KLIMATYZACJI
czyszczenie, odgrzybianie i diagnozowanie, sprzedaż, montaż
REG-PLAST Wrocław, ul. Przedmiejska 1 (Legnicka między wiaduktami)
www.regplast.pl SERWIS 71 350-07-17, SKLEP 71 355-06-07 OR101422

AUDI A4, 2001 r., 223 tys. km, 1900 ccm, TDI, 130 KM, czarny, ESP, pełne wyposaż. oprócz skórzanej tap., 2 kpl. opon, ks. serwisowa, I właśc. niepalący, w kraju od roku, po wymianie rozrządu, nowy model - 31.100 zł lub zam. na Toyotę Avensis. Nowa Wieś Grodziska, powiat złotoryjski, tel. 76/877-52-36 po godz. 16, 505/96-26-49 GI97HCKK9

AUDI A4 SEDAN, 2001 r., 1900 ccm, TDI, szary, pełne wyposaż., sprow. z Niemiec w 2009 r., stan techn. bdb - 27.000 zł. Pęgow, powiat trzebnicki, tel. 664/99-60-99 GI0RACKF

AUDI A4 AVANT, 2004 r., 182 tys. km, 1900 ccm, TDI, 130 KM, zielony met., 2 kpl. kół (letn. i zim.), alufelgi, Multitronic, 6-bieg. - 34.000 zł. Stanowice, powiat oławski, tel. 698/35-80-59 GI1M4MT

AUDI A4 AVANT, 2005 r., 104 tys. km, 2000 ccm, TDI, niebieski met., 6-bieg., ABS, ASR, 8 airbagów, klimatronic, komputer, oryg. nawigacja, el. szyberdach, ks. serwisowa, I właśc. od 2 lat, relingi dach. niklowane, stan idealny - 41.800 zł. Lubin, tel. 604/97-67-04 GI0WXJTR

AUDI A4 AVANT, 2005 r., 189 tys. km, 2000 ccm, diesel, 140 KM, czarny met., I właśc., serwis. w ASO, klimatronic

KUPIĘ KAŻDE AUTO PO 2000 R.
CAŁE LUB USZKODZONE, TRANSPORT
DOLNY ŚLĄSK - LEGNICA, JAWOR, WROCŁAW
tel. 691 42 30 77, 605 46 26 65 e-mail: kupieauto5@wp.pl OR101082

AUDI A4 SEDAN, 2001 r., 1900 ccm, TDI, 130 KM, srebrny met., klimat., 4 airbagi, wszystkie elektr. dodatki, alufelgi, podgrz. fotele, komputer, wszystkie elektr. dodatki, serwis. w ASO, stan idealny - 27.900 zł. Wołczyn, powiat kluczborski, tel. 77/414-52-80, 663/45-13-97 GI0X7W7E

KUPIĘ KAŻDE AUTO NAJWYŻSZE CENY 664-131-181 OR100256

2-stref., ABS, ESP, 6-bieg., 6 airbagów, czujnik cofania, komputer pokładowy, podgrz. fotele, chromowane dodatki, el. otw. szyby, c. zamek, halogeny, alum. felgi, po wymianie rozrządu, oleju, płynów, zarejestr. - 46.500 zł. Opole, tel. 77/441-15-55, 600/01-23-90 GI1NTHM

AUDI A4, 2005 r., 2000 ccm, TDI, 140 KM, czarny met., nawigacja z dużym kolorowym wyświetlaczem, ksenony, wielofunkcyjna kier., 4 el. szyby, el. lusterka, chromowane relingi, alufelgi, przyciemn. szyby, sprow. z Niemiec, stan bdb, I właśc. - 41.500 zł. Sobótka, powiat wrocławski, tel. 781/28-10-55, 783/12-40-44 GI1NPN9

AUDI A4 AVANT, 2005 r., 1900 ccm, TDI, niebieski met., zarejestr. w kraju - 47.500 zł. Ząbkowice Śląskie, tel. 695/21-72-60 GI0PJ3R4

AUDI A4 AVANT, 2006 r., 160 tys. km, 2000 ccm, TDI, czarny, c., wspom. kierownicy, ABS, el. reg. lusterka, el. reg. reflektory, el. szyby, 8 airbagów - 12.500 EUR + opłaty. Kamienna Góra, tel. 697/97-15-73 GI0RNWTW

ZŁOMOWANIE POJAZDÓW OR102268
PŁACIMY DO 500 ZŁ ZA STARE AUTO
790-411-922

AUDI A6 SEDAN, 1998 r., 206 tys. km, 1900 ccm, TDI, 110 KM, srebrny, sprow. z Niemiec, c. zamek, el. szyby, halogeny, stan bdb, do małych poprawek lakiern. - 23.000 zł. Bolesławiec, tel. 603/97-23-22 GI0T9KX3

AUDI A6 KOMBI, 1998 r., 200 tys. km, 2500 ccm, TDI, V6, niebieski, ABS, ASR, c. zamek, klimatronic, ksenony, skórzana tap., system kontroli trakcji, 6-bieg., sprow. z Niemiec, ważne OC i przegląd do 07.2011 r. - 14.000 zł. Bystrzyca Kłodzka, tel. 603/39-66-91 GI1LYPE

AUDI A6 AVANT, 1998 r., 2500 ccm, TDI, srebrny met., 4 airbagi, klimatronic, el. szyby - 9.200 EUR. Jaworzyna Śląska, powiat świdnicki, tel. 601/57-68-01 GI0PYAWJ

AUDI A6 KOMBI, 1998 r., 231 tys. km, 1900 ccm, TDI, zielony, radio + CD, hak, klimatronic, el. lusterka i 4 szyby, alarm, c. zamek + pilot, lusterka, zadbany, 4 airbagi, zarejestr. - 20.800 zł. Kłodzko, tel. 609/45-28-54 GI1FC3K

AUTOALARMY
radia, głośniki, zestawy GSM, systemy satelitarne GPRS, centralne zamki, elektryczne szyby, blokady skrzyni biegów, znakowanie pojazdów
ZESTAWY GŁOŚNOMÓWIĄCE NOKIA - montaż GRATIS!
PROMOCJA! OR110095
KLIMATYZACJA ozonowanie
AUTOGAZ SEKWENCYJNY WTRYSK GAZU
51-146 WROCŁAW, AL. KASPROWICZA 111
325-33-93, 326-01-15, 0-510 115 115

telefon, podgrz. fotele, serwisowany, stan bdb - 15.200 zł + opłaty. Zgorzelec, tel. 518/21-09-00 GI0PJYKF

AUDI A6 AVANT, 1998/99 r., 2500 ccm, TDI, 150 KM, szary met., c. zamek, alarm, wspom. kierownicy, ABS, ESP, klimatronic, 8 airbagów, el. szyby, el. lusterka, el. reg. fotele, podgrz. fotele, skórzana tap., parktronic, komputer, 6-bieg., halogeny, relingi dach., RO, alufelgi, stan bdb - 15.300 zł + opłaty. Zgorzelec, tel. 518/21-09-00 GI0YCNYR

SKUP AUT NAJWYŻSZE CENY OR100210
LUBIN, POLKOWICE, GŁOGÓW, LEGNICA ☎ 605 56 91 56

AUDI A6 AVANT, 1998 r., 1800 ccm, turbo E, srebrny met., relingi dach., klimat., podgrz. fotele, wspom. kierownicy, ABS, 4 airbagi, el. reg. lusterka, 2 kpl. kół (letn. i zim.), ważne OC i przegląd - 18.200 zł. Kowary, powiat jeleniogórski, tel. 508/25-91-83 GI1EPKE

AUDI A6 SEDAN, 1998 r., 290 tys. km, 1900 ccm, TDI 110 KM, perłowobiały, pełne wyposaż. oprócz skórzanej tap. i nawigacji, zarejestr., ubezpieczony, kpl. kluczyków, alum. felgi 17, kpl. kół zim., telefon, nie wymaga wkładu finans., zderzaki w kolorze nadwozia - 18.200 zł. Oborniki Śląskie, powiat trzebnicki, tel. 71/312-55-74, 603/80-46-98 GI0WXC9F

AUDI A6, 1999 r., 212 tys. km, 1900 ccm, TDI, granatowy met., I właśc. w kraju, pełne wyposaż., ogrzew. postojowe, stan bdb, alufelgi 17" - 25.000 zł. Brzeg, tel. 660/42-83-80 GI1NRP9

AUDI A6 KOMBI, 1999 r., 2500 ccm, TDI, Tiptronic, skórzana tap., pełne wyposaż. - 18.000 zł. Jelenia Góra, tel. 668/21-96-19 GI1NNX3

AUDI A6 AVANT, 1999 r., 2500 ccm, TDI, granatowy met., zarejestr., ubezpieczony, syst. audio Bose, alufelgi, ksenony, pełne wyposaż. - 15.990 zł lub zamienię na inny, może być uszkodzony. Jelenia Góra, tel. 604/35-22-07, 605/14-58-94 GI97ANAYT

KUPIĘ KAŻDE AUTO 0-601 831 995
BOLESŁAWIEC, WAŁBRZYCH, ZGORZELEC ŁUBAŃ, ZŁOTORYJA e-mail:ford1@interia.eu OR090682

AUDI A6, 1998 r., 2500 ccm, TDI, srebrny, klimat., el. lusterka, el. szyby, ASP, ABS, pełne wyposaż. oprócz skórzanej tap., sprow., zarejestr. - 16.500 zł. Opole, tel. 503/50-17-42, 77/464-33-52 GI0NWLP3

AUDI A6 SEDAN, 1998 r., 2500 ccm, diesel, klimatronic, el. szyby, el. lusterka, automatic, ksenony, domykanie i otw. szyb z pilota, 2 kpl. kluczyków, wspom. kierownicy, c. zamek, RO z CD - 15.900 zł. do negocjacji. Rawicz, tel. 721/88-54-49 GI1M73N

AUDI A6 AVANT, 1998 r., 2500 ccm, TDI, srebrny met., c. zamek, klimat., wspom. i reg. kierownicy, ABS, 4 airbagi, alarm, el. otw. szyby, el. reg. lusterka, dziel. tylna kanapa,

AUDI A6, 1999 r., 105 tys. km, 1900 ccm, turbo D, srebrny met., jasna tapicerka, automat. skrzynia bieg. - 21.500 zł. Nysa, tel. 692/41-39-02 GI0XKJLT

AUDI A6 SEDAN, 1999/00 r., 2500 ccm, TDI, czerwony met., RO z CD, immob., klimatronic 2-strefowy, komputer, c. zamek + pilot, wspom. kierownicy, ABS, SRS, EPC, ASR, alarm, alufelgi, tempomat, ekonomiczny, 8 airbagów, 4 el. szyby, el. lusterka, el. reg. reflektory, szyberdach, dziel. tylna kanapa, welurowa tap. - 16.900 zł lub zamienię. Paczków, powiat nyski, tel. 607/47-05-67 GI17TAN

AUDI A6 AVANT, 1999/00 r., 2500 ccm, TDI, nawigacja, klimat., ESP, el. szyby, 6 airbagów, zarejestr., opłacony, pełne wyposaż. oprócz skórzanej tap. - 17.900 zł. Ścinawa, powiat lubiński, tel. 668/01-84-38 GI97MHMHA

FOTO AUDI A6 KOMBI, 2000 r., 280 tys. km, 2500 ccm, diesel, ciemnoniebieski, 5-drzw., bez wypadku, kierowca niepalący, kpl. dokumentacja, sprowadzony, zarejestr., ABS, alarm, alum. felgi 1620555, aut. skrzynia bieg., c.

AUDI A4 KOMBI, 1999 r., 185 tys. km, 1900 ccm, TDI, czarny met., klimatronic, relingi, roleta, alufelgi, 4 airbagi, 4 el. szyby, wspom. kierownicy, ABS, ASP, sprow., opłacony, stan bdb - 11.900 zł. Legnica, tel. 609/32-70-06 GI0X7HXK

AUDI A4 B5 KOMBI, 1999 r., 154 tys. km, 2400 ccm, V6, 165 KM, srebrny met., ABS, el. szyby i lusterka, klimat., alufelgi, centralny zamek, airbagi, RO z CD, wspomaganie kier., immob., komputer, welurowa tap., podgrzew. fotele, ESP, halogeny, parktronic, przyciemniane szyby, kpl. kół zim., przygotowany do rejestr. - 12.900 zł. Lwówek Śląski, tel. 605/99-92-13 GI0Y4E4W

KUPIĘ KAŻDE AUTO GOTÓWKA! TEL. 602 125 135 OR101817

FOTO AUDI A4 SEDAN, 1999 r., 221 tys. km, 2500 ccm, auto sprowadzone z Niemiec od pierwszego właściciela, jestem drugim właśc. w kraju. Auto bezwypadkowe i w idealnym stanie, bardzo zadbane, właśc. niepalący, garażowany, 4 x poduszki powietrzne, opony zimowe - 13.200 zł. Poznań, tel. 692/46-19-34 II1LKER

AUDI A4 AVANT, 2000/01 r., 1900 ccm, TDI, 131 KM, błękitny met., klimatronic, 4 airbagi, wspom. kierownicy, c. zamek, ESP, ABS, podgrz. fotele, halogeny, RO z CD + zmieniacz, el. otw. szyby, el. reg. i podgrz. lusterka, alufelgi, 2 kpl. kół (letn. i zim.), bez wypadku, zarejestr., w kraju od pół roku - 16.500 zł. Grodnica, powiat lubański, tel. 605/96-12-34 GI0YPAHH

AUDI A4 AVANT, 2001/02 r., 2500 ccm, TDI, 155 KM, zielony met., stan bdb, klimatronic, parktronic, automatic, nawigacja, ksenony, ESP, podgrz. fotele, RO Symphony, komputer pokładowy, alufelgi, el. szyby, bez wypadku - 21.900 zł. Lewin Brzeski, tel. 516/79-72-90 GI1FEXP

AUDI A4, 2002 r., 187 tys. km, 1900 ccm, TDI, 130 KM, srebrny met., klimatronic, 6 airbagów, ABS, ESP, alufelgi - 18.800 zł. Kłodzko, tel. 517/17-07-83 GI1M4HE

AUDI A4 SEDAN, 2002 r., 107 tys. km, 1800 ccm, turbo E, srebrny, komputer, klimatronic 2-stref., 4 airbagi, pełne wyposaż. elektr., c. zamek, halogeny, 2 kpl. kół (letn. i zim.), alufelgi, zadbany - 28.600 zł. Żary, tel. 693/98-90-23 GI1M4XF

AUDI A4 AVANT, 2003 r., 149 tys. km, 1900 ccm, TDI, 131 KM, granatowy, ABS, ESP, el. szyby, el. lusterka, 6 airbagów, klimatronic, nawigacja, półskórzana tap., 6-bieg., komputer, tempomat, alufelgi, halogeny, podłokietniki, chromowane relingi, RO z CD, bez wypadku, sprow., stan idealny - 29.800 zł. Lubań, tel. 501/70-71-79, 75/722-59-98 GI0RNEXW

AUDI A4, 2003 r., 227 tys. km, 1900 ccm, TDI, srebrny met., c. zamek, alarm, wspom. kierownicy, el. reg. lusterka, klimat., nawigacja, telefon, 4 airbagi - 22.700 zł. Opole, tel. 604/63-21-27 GI1NTX4

AUDI A4 QUATTRO SEDAN, 2006 r., 55 tys. km, 2000 ccm, benz., 211 KM, jasnobłękitny, napęd 4x4, automatic, sprowadzony, pełne wyposaż., podgrz. fotele, klimatronic, tempomat, stan techn. bdb, możl. obejrzenia w komisie „Velta" przy ul. Mickiewicza - 54.900 zł. zdjęcia na www.autogielda.pl. Wrocław, tel. 698/26-19-95, 509/30-42-53 GI0PXFEA

regeneracja od 800 zł **TURBOSPRĘŻARKI** naprawa 12h
OR064330
naprawa - wymiana - wysyłka na nasz koszt
WROCŁAW, ul. Sienkiewicza 32, tel. 071/792-50-28, 0-502 69 06 90

AUDI A4 AVANT, 2006 r., 223 tys. km, 1900 ccm, TDI, czarny met., 6 airbagów, klimatronic, el. szyby, el. lusterka, c. zamek, tempomat, ABS, ESP, podgrz. fotele, pakiet chrom. dodatków, ksenony, kpl. kluczy, ks. serwisowa, koła zimowe 16", alufelgi, koła letnie 18", alufelgi, I właśc., stan bdb - 41.000 zł. Wrocław, tel. 71/353-32-46, 503/73-92-96 GI1FJ7J

AUDI A4 SEDAN, 2006 r., 144 tys. km, 6 airbagów, klimatronic, ABS, ESP, tempomat, komputer, wspom. kierownicy, c.

TŁUMIKI „MAREX" NAJTANIEJ Wrocław, ul. Robotnicza 72d OPONY tel. 71/782-75-27 OR100155

AUDI A4 AVANT, 1999 r., 1900 ccm, TDI, 110 KM, srebrny met., w kraju od 5 mies., zadbany - 16.200 zł. Syców, powiat oleśnicki, tel. 696/89-41-71 GI0XMF9T

AUDI A4 SEDAN, 1999 r., 1900 ccm, TDI, niebieski met., c. zamek, alarm, wspom. kierownicy, ABS, klimatronic, 4 airbagi, el. otw. szyby, el. reg. lusterka, RO, halogeny, alufelgi, welurowa tap., stan bdb - 13.300 zł + opłaty. Zgorzelec, tel. 518/21-09-00 GI0T9F7N

AUDI A4 SEDAN, 1999 r., 174 tys. km, 1600 ccm, benz., złoty met., alufelgi 16", el. lusterka, el. szyby, wspom. klimatronic, RO z CD, podłokietnik, sprowadzony, zarejestrowany, stan bdb - 14.600 zł. Wrocław, tel. 0507/12-35-89

AUDI A4 KOMBI, 2001 r., 1900 ccm, TDI, granatowy, klimatronic, 4 airbagi, el. szyby i lust., podgrz. fotele, RO, alufelgi, ABS, ESP, roleta bag. - 19.000 zł. Leszno, tel. 65/529-00-16 GI1JKX4

AUDI A4 AVANT, 2001 r., 190 tys. km, 1900 ccm, TDI, 116 KM, granatowy met., c. zamek, alarm + pilot, wspom. kierownicy, ABS, ESP, klimatronic, pełne wyposaż. elektr., 4 airbagi, parktronic, tempomat, skórzana kier., alufelgi, podłokietniki, halogeny, bez wypadku, stan idealny, sprow., opłacony - 21.300 zł lub zam. na inny diesel. Lubań, tel. 75/722-59-98, 501/70-71-79 GI0NM73K

POŻYCZKI POD ZASTAW AUT i NIE TYLKO 533 100 100 SKUP AUT ZA GOTÓWKĘ OR100233

FOTO AUDI A4 SEDAN, 2003 r., 198 tys. km, 1900 ccm, TDI, granatowy, 4-drzw. - 31.600 zł sprowadzony, opłacony, przygotowany do rejestracji. Paczków, tel. 692/34-52-45 www.avers.autogielda.pl KI0215721

FOTO AUDI A4 AVANT, 2003/04 r., 1900 ccm, TDI, czarny metalik, klimatronic 2-stref., garażowany, kier. niepalący, I właściciel, sprowadzony, zarejestr., ABS, alarm, alum. felgi, c. zamek, el. otw. szyby, el. reg. lusterka, ESP, immobilizer, komputer pokł., 4 pod. pow. i kurtyny, reg. kier., RO, tempomat, wspom. - 28.800

zamek, el. szyby, el. lusterka, podłokietnik, parktronic, RO z CD, alufelgi, halogeny, ks. serwisowa, bez wypadku - 48.800 zł. Złotoryja, tel. 667/70-17-39 GI1NT9E

AUDI A4 SEDAN, 2006/07 r., 126 tys. km, 1900 ccm, TDI, 115 KM, czarny, 6 airbagów, klimatronic 2-stref., ABS, ESP, RO, pełne wyposaż. elektr., c. zamek + pilot, ksenony, alufelgi, ks. serwisowa, I właśc., stan idealny, garażowany, kierowca niepalący - 49.000 zł. Syców, powiat oleśnicki, tel. 62/785-92-15 GI1JLNW

FOTO AUDI A6 C4 AVANT, 1995 r., 185 tys. km, 2600 ccm, 150 KM V6, czarny metalik, 5-drzw., bez wypadku, garażowany, kierowca niepalący, kpl. dokumentacja, I właściciel, serwisowany, sprowadzony, ABS, alarm, c. zamek, el. otw. szyby, el. reg. lusterka, ESP, immobilizer, klimatronic, komputer pokł., pod. pow., reg. kierownica, RO - 3.990 zł + opłaty. Nowogrodziec, tel. 602/85-29-65 II1M3LJ

AUDI A6 SEDAN, 1995 r., 130 tys. km, 2600 ccm, inst. gaz., czarny met., klimatronic, c. zamek, ABS, szyberdach, alufelgi, stan bdb - 9.800 zł lub zam. na Land Rovera Freelandera. Wieruszów, powiat świdnicki, tel. 798/50-94-59 GI1NTLW

AUDI A6 AVANT, 1995/96 r., 2500 ccm, turbo D, czerwony, ABS, airbagi, wspom. kierownicy, c. zamek, el. szyby, el. lusterka, el. reg. reflektory, podłokietnik, oryg. alufelgi, RO z CD, soczewkowe reflektory, przyciemn. szyby, po wymianie rozrządu, zarejestr. - 8.900 zł. Legnica, tel. 607/43-11-85 GI0HHCTC

AUDI A6, 1996 r., 230 tys. km, 1900 ccm, TDI, czarny, el. lusterka, reflektory i szyby, c. zamek, alarm, ABS, oryg. hak odpinany - 11.500 zł. Tel. 602/82-34-44 GI1LYNR

AUDI A6 SEDAN, 1996/97 r., 2500 ccm, TDI, 140 KM, klimatronic, zarejestr. w kraju, 6-bieg. - 6.770 zł. Jelenia Góra, tel. 604/35-22-07, 605/14-58-94 GI0XH4W4

AUDI A6 SEDAN, 1997 r., 209 tys. km, 2800 ccm, wtrysk 193 KM, niebieski met., ESP, klimatronic, 4 airbagi, wspom. kierownicy, c. zamek, halogeny, el. otw. szyby (4), po wymianie rozrządu, kpl. kół zim., alum. felgi, zarejestr. - 18.800 zł. Opole, tel. 77/441-15-55, 600/01-23-90 GI1NTLC

relingi dach., alufelgi, garażowany - 17.900 zł lub zamienię. Świdnica, tel. 783/02-02-02 GI0XLLTX

AUDI A6 AVANT, 1998/99 r., 200 tys. km, 2800 ccm, benz., inst. gaz., zielony met., inst. gaz. z sekwencyjnym wtryskiem, klimatronic, manualna skrzynia bieg., pełne wyposaż. elektr., ASR, alum. felgi, przegląd i OC do 2012 r. - 16.800 zł. Opole, tel. 506/06-34-24 GI194NH

AUDI A6 AVANT, 1998/99 r., 2500 ccm, TDI, granatowy met., c. zamek, alarm, klimatronic, wspom. kierownicy, ABS, 6 airbagów, el. otw. szyby, el. reg. lusterka, el. fotele, welurowa tap., alufelgi, halogeny, niklowane dodatki, RO,

KUPIĘ KAŻDE AUTO CAŁE I USZKODZONE OR100777 696 721 011

GAZOPROJEKT
Biuro Studiów i Projektów Gazownictwa GAZOPROJEKT SA
ul. Strzegomska 55a
53-611 Wrocław
www.gazoprojekt.com.pl
GRUPA PGNIG

posiada do sprzedaży samochód terenowy:
- marka: Nissan Navara, wersja: LE Double Cab, poj. 2488 ccm, 171 KM, turbodiesel, zarejestrowany jako ciężarowy,
- rok produkcji: 2008, pierwsza rejestracja: 16.01.2009 r., przebieg: 72.776 km,
- przegląd techniczny ważny do 19.12.2011 r.,
- sprawny, uszkodzony tylny lewy narożnik oraz prawy przód pojazdu, srebrny metalik, 4 el. szyby, pięciodrzwiowy, 2 airbagi, klimatronic, aluminiowe felgi, kupiony w salonie, serwis i naprawy: stacje autoryzowane Nissan.

Cena: 49.200 zł brutto.
Oferta ważna do dnia 31.01.2011 r.
W sprawie oględzin i stanu technicznego należy kontaktować się z Kierownikiem Działu Transportu.
Tel. 667 636 322 lub 71/785-12-50, fax 71/373-58-09.
Biuro Gazoprojekt S.A. zastrzega sobie prawo do odwołania oferty sprzedaży oraz swobodnego wyboru oferenta. OR110115

SZYBKIE !!! POŻYCZKI POD ZASTAW AUT
AUTO ZASTĘPCZE NA CZAS POŻYCZKI OR080947
SKUP AUT ZA GOTÓWKĘ WROCŁAW ul. ŚLĘŻNA 86
liderauto@o2.pl
CAŁE i USZKODZONE SPRZEDAŻ - ZAMIANA
LIDER AUTO tel. 667 993 731
www.liderauto.otomoto.pl ◆ www.liderauto.otomoto.pl ◆ www.liderauto.otomoto.pl
WYNAJEM AUT OSOBOWE I DOSTAWCZE

AUTOKREDYT
BEZ PIERWSZEJ WPŁATY I PORĘCZYCIELI
BEZ ZAŚWIADCZEŃ
KREDYTY GOTÓWKOWE
KREDYTY MIESZKANIOWE
Towarzystwo Finansowe
Centrum Ratalnej Sprzedaży
55-020 Wrocław, ul. Piłsudskiego 74, budynek NOT-u, II p., pok. 314
Tel. 071/341-88-39, 344-44-06, 347-14-66, 0-602 616-068.

WYSTAWIAMY ZAŚWIADCZENIA DO WYREJESTROWANIA POJAZDU - OD RĘKI. NAJLEPIEJ PŁACIMY!!! POŻYCZKI POD ZASTAW AUT, TEL. 792 15 15 15

UNIWER AUTO® NIE ŻARTUJE KAŻDE AUTO SKUPUJE OR082221 GOTÓWKA W 20 MINUT! 0-792 15 15 15

zamek, el. otw. szyby, el. reg. lusterka, ESP, immobilizer, klimatyzacja, komputer pokł., 4 pod. pow., RO - 20.000 zł. Kąty Wrocławskie, tel. 721/47-25-23, 71/316-61-39 ewelina18112@wp.pl II1JENK

AUDI A6 KOMBI, 2000 r., 180 tys. km, 2500 ccm, TDI, 180 KM, manualna skrzynia bieg. (6), wspom. kierownicy, c. zamek, el. lusterka i szyby, alarm, klimatronic 2-stref., stan bdb - 18.900 zł. Klodzko, tel. 695/77-63-77 GI1LY7P

AUDI A6, 2000 r., 190 tys. km, 2500 ccm, TDI, niebieski met., nawigacja, ksenony, pełne wyposaż., zarejestr. - 17.900 zł. Kłodzko, tel. 601/66-42-06 GI1LLXF

FOTO **AUDI A6** KOMBI, 2000 r., 238 tys. km, 2500 ccm, diesel, srebrny, 5-drzw., garażowany, kierowca niepalący, kpl. dokumentacja, zarejestr., ABS, alarm, alum. felgi 16, aut. skrzynia bieg., c. zamek z pilotem, el. otw. szyby, el. reg. lusterka, ESP, immobilizer, klimatyzacja dwustrefowa, komputer pokł., pod. pow. - 20.900 zł. Wałbrzych, tel. 606/83-74-67 II1LYXT

AUDI A6 AVANT, 2001 r., 2400 ccm, benz., czarny met., Tiptronic, klimatronic, alufelgi, sprow. ze Szwajcarii, zarejestr., stan bdb - 21.000 zł. Świdnica, tel. 605/29-34-36 GI0REARL

AUDI A6 QUATTRO, 2001 r., 244 tys. km, 2500 ccm, TDI, 180 KM, Tiptronic, klimatronic, skórzana tap., pełne wyposaż. elektr., bez wypadku - 20.900 zł. Wrocław, tel. 792/47-50-07 GI1M4YW

AUDI A6 AVANT, 2002 r., 240 tys. km, 1900 ccm, TDI, 130 KM, niebieski - 27.000 zł. Grabów nad Prosną, powiat ostrzeszowski, tel. 698/77-61-54 GI0WX93C

AUDI A6, 2003 r., 2500 ccm, diesel, automatic, tempomat, nawigacja, bez wypadku - 32.000 zł. Czernica, powiat wrocławski, tel. 71/318-02-94, 606/20-73-69 GI1MTC9

AUDI A6 AVANT, 2003 r., 197 tys. km, 2500 ccm, TDI 136 KM, grafitowy met., zarejestr., komputer pokładowy, kupiony w kraju, serwis. w ASO, 6-bieg., 6 airbagów, alum. felgi, klimatronic 2-stref., ABS, ESP, el. otw. szyby (4), el. reg. lusterka, halogeny, reg. fotele, kierownica, reflektory i wys. mocowania pasów - 32.800 zł. Opole, tel. 77/441-15-55, 600/01-23-90 GI1NTJM

AUDI A6 SEDAN, 2004 r., 240 tys. km, 3000 ccm, TDI, czarny met., reflektory biksenonowe, pełne wyposaż., atrakc. wygląd - 52.000 zł. Kłodzko, tel. 601/66-42-06 GI0YJTEA

AUDI A6 AVANT QUATTRO, 2004 r., 156 tys. km, 2500 ccm, TDI, granatowy, bez wypadku, ABS, ESP, czujnik cofania, pełne wyposaż. elektr., nawigacja, skórzana tap., klimat., immob., pełne wyposaż., sprow. - 26.000 zł + opłaty. Wrocław, tel. 509/23-08-70, 518/05-28-34 GI1NKEL

AUDI A6 AVANT, 2005 r., 3000 ccm, TDI, srebrny met., 8 airbagów, klimatronic, pełne wyposaż. elektr., automatic, alufelgi, czujnik cofania, RO, serwisowany - 63.000 zł. Wołczyn, powiat kluczborski, tel. 77/414-52-80, 663/45-13-97 GI0PTFL3

KUPIĘ KAŻDE AUTO
tel. 607-954-298
USZKODZONE I CAŁE
ODKUPIMY OD CIEBIE ZADŁUŻONY SAMOCHÓD
CR092799

AUDI A6 SEDAN, 2006 r., 150 tys. km, 2700 ccm, TDI, czarny met., bogate wyposaż., bez wypadku 100%, ks. serwisowa prowadzona do końca, sprow. z Niemiec, zarejestr. - 64.000 zł. Wałbrzych, tel. 508/38-94-45 GI1LWHY

AUDI A6 AVANT, 2006/07 r., 29 tys. km, 2700 ccm, TDI, perłowomorski, biksenony skrętne, parktronic przedni i tylny, automatic, 8-bieg., duża kolorowa nawigacja, wielofunkcyjna 3-ramienia kierownica, zarejestr., ks. serwisowa - 78.500 zł. Wrocław, tel. 605/93-04-75 GI0NHFFF

AUDI A6 ALLROAD QUATTRO, 2007/08 r., 98 tys. km, 3000 ccm, TDI, 236 KM, czarny met., sprow., stan idealny, ks. serwisowa, kpl. dokumentacja, najbogatsza wersja wyposaż., Multitronic, nawigacja, duży ekran, czarna skórzana tap., 4x4, regul. podwozia Allroad, w 100% bez wypadku, atrakc. wygląd, garażowany - 97.000 zł lub zamienię, możl. raty. Paczków, powiat nyski, tel. 724/36-89-94 GI17W4H

AUDI A8 QUATTRO, 1996 r., 4200 ccm, benz., c. zamek, ABS, wspom. kierownicy, el. szyby, el. lusterka, klimat., alufelgi, el. reg. i podgrz. fotele, stan db - 10.000 zł lub zamienię. Wrocław, tel. 530/98-34-94 GI0Y9KMY

AUDI A8 QUATTRO, 1996/97 r., 280 tys. km, 4200 ccm, zielony met., pełne wyposaż. elektr., skórzana tap., el. fotel kierowcy, Webasto, ksenony, alufelgi 18", szyberdach, automat. skrzynia bieg., po liftingu, przerysowane delikatnie 2 boki - 13.500 zł, możliwa zamiana. Lubin, tel. 530/77-16-71, 530/88-07-74 GI1LPAX

AUDI A8 LONG SEDAN, 2001 r., 209 tys. km, 4200 ccm, Quattro, ciemnozielony, c. zamek, el. szyby, el. lusterka, wspom. i reg. kier., alufelgi, klimatyzacja, RO ze zmieniarką, 12 airbagow, ABS, ASR, ESP, alarm, immob., biksenony, komputer pokł., tempomat, kontrola trakcji, nawigacja, skórzana tap., TV, Tiptronic, zimowe koła - 42.000 zł. Janów k. Grodek, tel. 63/248-52-59, 604/54-08-23 GI1NTCA

AUDI A8, 2007 r., 48 tys. km, 4200 ccm, TDI, 326 KM, czarny, limuzyna, biksenony z doświetleniem zakrętów, czarna skórzana tap., RO z CD na 6 płyt, nawigacja, pełne wyposaż. elektr., napęd 4x4, udokum. przebieg, zarejestr., ks. serwisowa - 159.500 zł. Wrocław, tel. 605/93-04-75 GI0CYLFH

AUDI ALLROAD QUATTRO, 2004/05 r., 176 tys. km, 2500 ccm, TDI, szary met., kupiony w salonie, Tiptronic, b. bogate wyposażenie, I rejestr. w październiku 10.2005 r., oryg. przebieg, skórzana tap., radio + zmieniacz CD, aktywne zawieszenie, stan bdb - 51.000 zł. Świdnica, tel. 607/63-83-57 GI0X93JM

FOTO **AUDI Q5** SUV, 2009 r., 175 tys. km, 3197 ccm, 280 KM, srebrny metalik, czarne skóry, stan idealny, kupiony w USA w salonie, pierwszy właśc., zarejestrowany w Polsce, bezwypadkowy, wszystkie opcje, bez nawigacji, serwisowany, na gwarancji - 155.000 zł. Oleśnica, tel. 506/20-40-08 ania.zukrowska@interia.pl II1WHJ

AUDI TT, 2001 r., klimatronic, skórzana tap., alufelgi, stan idealny, el. szyby, immob., blokada skrzyni bieg., tempomat, el. reg. i podgrz. lusterka, stan idealny - 29.000 zł lub zamienię. Brzeg, tel. 600/89-49-24 GI0KRXYJ

BMW

BMW 316 E-36, 1991 r., 1600 ccm, benz., inst. gaz., szary met., stan db - 4.000 zł. Kłodzko, tel. 668/04-74-42 GI1LYLA

BMW 316, 1991 r., 250 tys. km, 1800 ccm, benz., zielony, 4-drzw., c. zamek, opony zimowe, ważne OC i przegląd, stan bdb, nie wymaga wkładu finans. - 2.800 zł. Lądek-Zdrój, powiat kłodzki, tel. 667/24-58-68 GI1JHLC

FOTO **BMW 316**, 1992 r., 1600 ccm, 103 kW, bez wypadku, I właściciel, zarejestr., ABS, alum. felgi, szyberdach, tap. welurowa - 4.500 zł. Bolanów, powiat lubiński, tel. 506/15-67-89 monikaerkens@o2.pl II1J9TR

BMW 316, 1992 r., 1600 ccm, benz., inst. gaz., czarny, wspom. kierownicy, c. zamek, alarm, el. szyby, ważne OC i przegląd - 2.200 zł. Szczytna, powiat kłodzki, tel. 607/25-76-41 GI1LYRL

BMW 316 E-36, 1992/93 r., 190 tys. km, benz., perłowoczarny met., wspom. kierownicy, ABS, c. zamek, I właśc., stan techn. bdb - 4.200 zł. Kłodzko, tel. 669/89-22-28 GI0Y4CLR

BMW 316 E-36, 1992/93 r., 1600 ccm, benz., granatowy, c. zamek, wspom. kierownicy, airbag, ABS, el. szyby, el. lusterka, szyberdach, nowe opony - 3.300 zł. Ścinawa, powiat lubiński, tel. 693/56-44-19 GI0YNYPC

BMW 316 SEDAN, 1993 r., 1600 ccm, benz., zielony (butelkowy), wspom. kierownicy, el. reg. lusterka, RO z CD, welurowa tap., ważne OC i przegląd - 3.400 zł lub zamienię. Rawicz, tel. 607/57-06-96 GI0YJYL9

BMW 316 COMPACT, 1994/95 r., 1600 ccm, benz., srebrny met., zarejestr., wspom. kierownicy, airbag, c. zamek, ABS, el. otw. szyby, el. reg. lusterka, stan idealny - 5.800 zł lub zamienię. Paczków, powiat nyski, tel. 77/431-78-05, 606/43-14-25 GI09AXRK

BMW 316 COMPACT, 1994/95 r., 1600 ccm, benz., zielony met., zarejestr., ABS, airbagi, el. otw. szyby, el. reg. lusterka, szyberdach, alum. felgi, halogeny, RO, welurowa tap., stan bdb - 6.800 zł lub zamienię. Paczków, powiat nyski, tel. 606/43-14-25 GI0RPNRA

BMW 316 E-36 COMPACT, 1995 r., 231 tys. km, 1600 ccm, M-43, czerwony, stan techn. bdb, ABS, c. zamek, szyberdach, alufelgi, RO, alarm + pilot, immob., 2 airbagi, el. lusterka, wspom. kierownicy, składana tylna kanapa, nowe zawieszenie M-Technik, po wymianie wielu części - 8.200 zł. Wrocław, tel. 796/99-58-55 GI0WKR3R

BMW 316 COMPACT, 1995 r., 215 tys. km, 1600 ccm, benz., czarny, ABS, c. zamek, wspom. kierownicy, 2 airbagi, el. szyby, el. szyberdach, el. lusterka, RO z MP3, alufelgi 17", sprow. z Niemiec, stan bdb - 5.500 zł + opłaty. Ząbkowice Śląskie, tel. 603/74-71-51 GI1AXNE

BMW 316 i, 1996 r., 1600 ccm, benz., wiśniowy met., I właśc., sprow. z Niemiec, serwisowany - 3.800 zł + opłaty. Lądek-Zdrój, powiat kłodzki, tel. 785/94-28-37 GI17RW9

FOTO **BMW 316** COMPACT, 1997 r., 1600 ccm, benz., zielony metalik, 2 airbagi, el. szyby i lusterka, el. szyberdach, alufelgi, centr. zamek, komputer pokładowy, wspomaganie kier., regulacja kier., bezwypadkowy, oryginalny lakier, RO, immobilizer, serwisowany, garażowany, ważny przegląd i OC, stan idealny. Możliwa zamiana - 7.900 zł. Niedźwiednik, tel. 783/69-10-61 mmartyn@tlen.pl KI0466820

BMW 316 E-46 SEDAN, 1999 r., 118 tys. km, 1900 ccm, wtrysk, czarny met., klimat., wspom. kierownicy, c. zamek, ABS, ESP, SRS, 4 airbagi, alum. felgi, el. otw. szyby, el. reg. lusterka, halogeny - 17.800 zł. Opole, tel. 77/441-15-55, 600/01-23-90 GI1NTLK

BMW 316 E-46, 2001/02 r., 1900 ccm, benz., atramentowy met., 5-drzwiowy, 4 airbagi, 4 el. szyby, klimatronic, ABS, wspom. kierownicy, immob., alufelgi Borbet, czujnik cofania, ESP, RO z CD, 2 kluczyki, atrakc. wygląd, stan techn. bdb, sprow., ks. serwisowa, Webasto, tempomat - 16.600 zł + opłaty, możliwa zamiana na inny. Szczytna, powiat kłodzki, tel. 74/868-41-37, 694/65-00-78 GI0XMXWN

KUPIĘ KAŻDE AUTO USZKODZONE I CAŁE
TEL. 0-601 831 995
BOLESŁAWIEC, WAŁBRZYCH, ZGORZELEC, LUBAŃ, JELENIA GÓRA, ZŁOTORYJA, LEGNICA, STRZEGOM
e-mail: ford1@interia.eu
CR092499

BMW 318 SEDAN, 1991/92 r., 200 tys. km, 1800 ccm, benz., czarny met., wspom. kierownicy, alufelgi, el. lusterka, c. zamek + pilot, alarm, ekonomizer, RO + CD, zadbany, ważne OC i przegląd, stan bdb - 4.200 zł. Niedźwiednik, powiat ząbkowicki, tel. 783/69-10-61 GI0YJRMA

BMW 318 E-36, 1992 r., 1800 ccm, szary met., el. lusterka, szyberdach, ABS, wspom. kierownicy, alufelgi, światła przeciwmgielne, c. zamek, zadbany, stan blacharki db, ważne OC i przegląd, właśc. niepalący - 5.700 zł. Bielawa, powiat dzierżoniowski, tel. 696/82-76-63 GI97LXHCN

BMW 318, 1992 r., 220 tys. km, 1800 ccm, benz., czarny met., welurowa tap., w ciągłej eksploat., zarejestr., ważne OC i przegląd - 3.500 zł. Kobylin, powiat krotoszyński, tel. 506/21-43-64 GI0W3XKA

BMW 318 E-36, 1993 r., do poprawek lakiern. - 1.450 zł. Wrocław, tel. 883/00-89-52 GI1LW4L

BMW 318 COUPE, 1993 r., 1800 ccm, benz., 140 KM, czarny met., zarejestr., wspom. kierownicy, c. zamek, el. szyby, kubełk. fotele, kpl. koł zim., ciemne szyby, ważne OC i przegląd - 4.300 zł lub zamienię. Złoty Stok, powiat ząbkowicki, tel. 721/27-51-60 GI1EXX4

SERWIS WTRYSKIWACZY COMMON RAIL DIESEL DIAGNOSTYKA SILNIKA tel. 601 737968 0713687486 ALBĄZ OR083346

BMW 318 E-36, 1994 r., 220 tys. km, 1800 ccm, benz., zielony metalik, klimatronic, el. szyby i lusterka, el. szyberdach, c. zamek, wspom. kierownicy, ABS, 2 airbagi, halogeny, alufelgi z oponami zimowymi, alarm, immob., ciemne szyby, tylna szyba podgrzewana - 6.200 zł lub zamienię. Kępno, tel. 721/49-69-14 GI0YJN94

BMW 318, 1995 r., 1800 ccm, benz., czarny, inst. gaz. z sekwencyjnym wtryskiem, c. zamek, stan bdb - 6.500 zł. Marciszów, powiat kamiennogórski, tel. 600/30-62-27 GI0YLNN4

BMW 318 SEDAN, 1995 r., 200 tys. km, 1800 ccm, benz., inst. gazowa, czerwony, klimatronic, inst. gazowa, hak, el. lusterka, ABS, 2 airbagi, RO z CD, wspom. kierownicy, c. zamek, alarm + pilot - 6.900 zł lub zamienię. Zielona Góra, tel. 660/48-51-66 GI1NNPY

BMW 318 E-36 CABRIO, 1997 r., 130 tys. km, 1800 ccm, wtrysk, fioletowy met., el. otw. dach, skórzana tap., b. zadbany, bez wypadku, stan idealny - 22.500 zł. Kłodzko, tel. 601/66-42-06 GI0PR7EM

BMW 318 KOMBI, 1997 r., 198 tys. km, 1800 ccm, benz., czerwony, czarna skórzana tap., klimatronic, podgrz. fotele, el. reg. fotele, M-Paket, alufelgi, wszystkie elektr. dodatki, ABS, ASC, roleta bag. - 8.800 zł. Legnica, tel. 791/14-47-08 GI0YJFLK

BMW 318 i CABRIO, 1997 r., 1800 ccm, wtrysk 115 KM, czarny met., 2 airbagi, alum. felgi, skórzana tap., el. otw. dach, ABS, c. zamek, el. otw. szyby (4), wspom. kierownicy, halogeny, podlokietnik - 16.800 zł. Opole, tel. 77/441-15-55, 600/01-23-90 GI1NTLN

BMW 318 KOMBI, 1997 r., 1800 ccm, benz., granatowy, c. zamek, el. otw. szyby, klimat., stan bdb - 6.000 zł + opłaty. Żary, tel. 791/36-64-45 GI0PREFC

BMW 318 KOMBI, 1998 r., 1800 ccm, el. szyby, roleta bag., relingi dach., ABS - 6.100 zł + opłaty. Żary, tel. 509/83-58-51 GI0Y4FAA

BMW 318 E-46, 1998/99 r., 140 tys. km, 1800 ccm, benz., zielony met., zarejestr., 6 airbagów, ABS, wspom. kierownicy, tempomat, el. otw. szyby, el. reg. lusterka, RO, c. zamek, welurowa tap., bez wypadku, stan idealny - 15.800 zł lub zamienię. Paczków, powiat nyski, tel. 606/43-14-25 GI0RPNNR

BMW 318 E-46, 2001 r., 116 tys. km, 1800 ccm, grafitowy, ABS, ASC, DSG, 6 airbagów, klimatronic, sensor deszczu, kierownica wielofunkcyjna, zest. głosnomówiący, tempomat, komputer, alufelgi, welurowa tap., podłokietniki, el. szyby, el. lusterka, ksenony, c. zamek, zarejestr., ks. serwisowa - 18.500 zł. Nowa Ruda, powiat kłodzki, tel. 785/35-37-39 GI0JXNAA

FOTO **BMW 318** SEDAN, 2002 r., 1800 ccm, benz., srebrny metalik, 5-drzw., garażowany, kierowca niepalący, kpl. dokumentacja, sprowadzony, zarejestr., ABS, c. zamek, el. otw. szyby, el. reg. lusterka, klimatyzacja nabita, odgrzybiona, pod. pow., RO oryginalne, tap. welurowa, wspom. kier., po liftingu, stan b. dobry - 20.500 zł możliwa zamiana na mniejszy. Wrocław, tel. 790/44-57-66 II1LYXN

FOTO **BMW 318** KOMBI, 2004 r., 165 tys. km, 2000 ccm, diesel, srebrny metalik, alarm, c. zamek, klimatronic, 6x airbag, ABS, el. szyby, alufelgi, RO+CD, el. lusterka, immobilizer, welurowa tap., bezwypadkowy, wspom. kier., reg. kierownicy, reg. fotela, stan bdb, serwisowany - 24.990 zł. Błotnica, tel. 606/24-36-39, 65/549-60-46 www.greg.autogielda.pl gregauto62@gmail.com KI3681360

BMW 320 E-30, 1990 r., 2000 ccm, benz., inst. gaz., srebrny met., tempomat, komputer pokładowy, ABS, el. szyby, c. zamek, tempomat, szyberdach, alufelgi, halogeny, welurowa tap., radio BMW, zadbany, atrakc. wygląd, bez korozji - 4.000 zł. Tel. 792/25-32-55, 792/28-67-72 GI0XMWJR

BMW 320 E-34, 1992 r., 320 tys. km, 2000 ccm, benz., inst. gaz., zielony met., stan db - 2.900 zł. Opole, tel. 608/22-93-38 GI17PJN

BMW 320 E-46, 1999 r., 208 tys. km, 2000 ccm, TD, srebrny met., komputer, ABS, klimatronic, wyposaż. el., 6 airbagów, oryg. alufelgi, drewn. dodatki, sprow., stan idealny - 16.900 zł. Kłodzko, tel. 601/71-98-12 GI1LYNK

BMW 320 d KOMBI, 1999 r., 202 tys. km, 2000 ccm, diesel 136 KM, srebrny met., ks. serwisowa, serwis. w ASO, relingi dach., roleta bag., komputer pokładowy, klimatronic, el. otw. szyby (4), el. reg. lusterka, alum. felgi, wspom. kierownicy, reg. fotele, reflektory, mocowanie pasów, halogeny, zarejestr. - 21.800 zł. Opole, tel. 77/441-15-55, 600/01-23-90 GI1NTMN

BMW 320 E-46, 2000 r., 211 tys. km, 2000 ccm, diesel, 136 KM, niebieski met., klimat., el. szyby, ABS, ASC, RO, 4 airbagi, c. zamek, 3 kpl. kluczyków, alufelgi, hak, komputer, sprow. z Niemiec - 16.900 zł. Jelenia Góra, tel. 693/50-26-25 GI1EYME

BMW 320 E-46 SEDAN, 2000 r., 175 tys. km, 2000 ccm, diesel, 136 KM, czarny met., klimat., el. otw. szyby, ABS, ASR, RO z CD, 6 airbagów, c. zamek, wspom. kierownicy, alufelgi, podlokietniki, zadbany, ekonomiczny, atrakc. wygląd, zarejestr., ważne OC i przegląd, Webasto - 17.900 zł lub zamienię. Kłodzko, tel. 697/45-99-84 GI0Y9PXT

BMW 320 E-46 SEDAN, 2000 r., 193 tys. km, 2000 ccm, diesel, 136 KM, niebieski met., bez wypadku, klimatronic, ABS, RM, immob., 4 airbagi, el. lusterka i 4 szyby, podgrz. fotele, komputer, c. zamek, wspom. kierownicy, Webasto, I właśc., oryg. lakier i przebieg, serwisowany, stan idealny - 17.500 zł. Krosnowice, powiat kłodzki, tel. 663/20-45-83 GI1NNRF

BMW 320 E-46 KOMBI, 2000 r., 2000 ccm, diesel, szary met., klimatronic, ABS, DSC, wielofunkcyjna kier., nawigacja, pełne wyposaż. elektr., alufelgi - 17.400 zł. Legnica, tel. 791/14-47-08 GI17YLA

BMW 320 E-46, 2001 r., 2000 ccm, diesel, 136 KM, czarny met., w kraju od roku, ABS, ASR, klimat., c. zamek, wspom. kierownicy, 6 airbagów, alufelgi, alarm, el. lusterka, szyberdach i szyby, zarejestr. - 19.900 zł lub zamienię. Kłodzko, tel. 74/868-45-51, 603/74-62-58 GI0XH4W3

BMW 320 SEDAN, 2001/02 r., 171 tys. km, 2000 ccm, 136 KM, srebrny met., 4 airbagi, ABS, ESP, RO, c. zamek, wspom. kierownicy, komputer, el. lusterka, atrakc. wygląd, garażowany, I właśc., stan bdb - 18.000 zł. Syców, powiat oleśnicki, tel. 62/785-92-15 GI1JLNR

BMW 320 E-46, 2002 r., 200 tys. km, 2000 ccm, diesel, 150 KM, kolor stalowy met., 6 airbagów, ABS, ASR, ASC, el. szyby, c. zamek, klimatronic, alufelgi, stan bdb, zarejestr., alufelgi 17", zadbany - 27.600 zł. Tel. 792/25-32-55, 792/28-67-72 GI0XMWJH

BMW 320 KOMBI, 2002 r., 2000 ccm, diesel 150 KM, czarny, skórzana tap. - 29.800 zł. Nysa, tel. 501/34-18-82 GI1LYLR

BMW 320 d E-46 KOMBI, 2003 r., 186 tys. km, 2000 ccm, diesel 150 KM, srebrny met., automat. skrzynia bieg., wspom. kierownicy, ABS, klimat., c. zamek, ESP, RO z CD, halogeny, skórzana tap., alum. felgi, reg. fotele, reflektory i wys. mocowania pasów, zarejestr. - 26.800 zł. Opole, tel. 77/441-15-55, 600/01-23-90 GI1NTMA

BMW 320 E-46, 2003 r., 2000 ccm, diesel, 150 KM, ABS, 6 airbagów, klimatronic, ASC, wszystkie elektr. dodatki, alufelgi, eksploatowany przez kobietę, w kraju od 6 mies., zarejestr. - 32.000 zł. Polanica-Zdrój, powiat kłodzki, tel. 785/35-37-39 GI0WY9NY

BMW 320 E-46, 2003 r., 194 tys. km, 2000 ccm, diesel, 150 KM, srebrny met., ABS, klimatronic, 6 airbagów, RO z CD, el. szyby, el. lusterka, stan bdb, w kraju od miesiąca, zarejestr. - 28.500 zł. Przygórze, powiat kłodzki, tel. 782/19-30-92 GI0XRTNC

BMW 320 KOMBI, 2004 r., 131 tys. km, 2000 ccm, diesel, granatowy metalik, I właśc. w kraju, klimat., c. zamek, 6-bieg., ABS, ASR, 4 el. szyby, 6 airbagów, wspom. kierownicy, komputer, tempomat, halogeny, kierownica wielofunkcyjna, el. lusterka, podgrz. fotele, oryg. RO z CD, nawigacja, alufelgi 16", ks. serwisowa, stan bdb - 26.800 zł. Kożuchów, powiat nowosolski, tel. 500/10-71-84 GI1F44T

BMW 320 E-46 SEDAN, 2004 r., 180 tys. km, diesel, 150 KM, srebrny met., ABS, ASC, 8 airbagów, wielofunkcyjna kier., ksenony, podlokietnik, alufelgi, stan idealny, el. szyby, klimatronic, RO z CD, po liftingu, komputer, zarejestr. - 31.000 zł. Radków, powiat kłodzki, tel. 665/53-04-04 GI0WWNCX

BMW 325, 1992 r., 2500 ccm, diesel, czarny met., klimat., c. zamek, wspom. kierownicy, reg. kierownica, ABS, alarm, airbag, RO, el. szyby, el. lusterka, dziel. tylna kanapa, garażowany, zarejestr. w kraju - 7.900 zł lub zam. Świdnica, tel. 781/02-02-02 GI0W3CMP

BMW 325 E-36 SEDAN, 1993 r., 220 tys. km, 2500 ccm, turbo D, zielony met., ABS, c. zamek, ubezpieczony, przegląd do 08.2011 r., stan db - 5.500 zł. Jurcz, powiat lubiński, tel. 76/843-56-90, 607/73-87-41 GI17WEJ

BMW 325 tds, 1993 r., 2500 ccm, diesel, złoty, alufelgi, klimat., automat. skrzynia bieg. - 2.800 zł. Opole, tel. 503/10-31-15 GI0YNWTL

BMW 325 E-36 SEDAN, 1994 r., 2500 ccm, TDS, szary met., alufelgi, zarejestr., ubezpieczony - 2.990 zł. Jelenia Góra, tel. 604/35-22-07, 605/14-58-94 GI0TA7N9

BMW 325 E-36, 1995 r., 162 tys. km, 2500 ccm, TDS, bordowy met., limuzyna, el. otw. szyby, el. reg. lusterka, szyberdach, parktronic, roleta, podgrz. fotele, klimat. 2-stref., ABS, alum. felgi, spryskiwacze reflektorów, RO z CD, automatic, 2 airbagi, pokrowiec na narty, wspom. kierownicy, c. zamek, nie palono wewnątrz - 9.500 zł. Wrocław, tel. 784/05-99-35 GI1NRMR

BMW 325 SEDAN, 1996 r., 226 tys. km, 2500 ccm, TDS, wiśniowy, c. zamek, wspom. kierownicy, reg. kierownica, ABS, alarm, 4 el. szyby i lusterka, el. szyberdach, 2 airbagi, dzielona kanapa, garażowany, klimat. 2 kpl. alufelg (lato i zima), zarejestr., stan bdb - 11.500 zł. Złotoryja, tel. 505/35-91-38 GI1LTTC

BMW 325 E-36, 1996/97 r., 2500 ccm, turbo D, granatowy met., klimat., pełne wyposaż. elektr., ABS, c. zamek, wspom. kierownicy, 2 airbagi, zadbany, zarejestr. - 7.700 zł lub zamienię. Kłodzko, tel. 74/868-45-51, 603/74-62-58 GI1M433

BMW 520 SEDAN, 1991 r., 200 tys. km, 2000 ccm, 24V, V6, biały, bez wypadku, ABS, szyberdach, alufelgi, pełne wyposaż. elektr., wspom. kierownicy, zarejestr. - 3.500 zł. Kłodzko, tel. 504/73-54-72 GI1F9MT

BMW 520, 1991 r., 2000 ccm, benz., bordowy met., wspom. kierownicy, c. zamek, airbag, RO, stan idealny - 2.300 zł + opłaty. Żary, tel. 889/99-38-84 GI0YP349

BMW 520 E-34 I, 1995 r., 2000 ccm, benz., V6, 24V, srebrny, 150 KM, zarejestr. oraz drugi taki sam samochód - 2.770 zł lub zamienię na inny, może być uszkodzony. Jelenia Góra, tel. 604/35-22-07, 605/14-58-94 GI0NH3NF

BMW 520 E-39 SEDAN, 1996 r., 200 ccm, benz., ESP, ABS, alufelgi, stan bdb - 9.500 zł + opłaty. Polanica-Zdrój, powiat kłodzki, tel. 782/19-30-92 GI1F4LL

BMW 520 E-39, 1996/97 r., 2000 ccm, benz., czarny met., zarejestr., alufelgi, klimatronic, do poprawek lakiern. - 6.990 zł lub zamienię na inny, może być uszkodzony. Jelenia Góra, tel. 604/35-22-07, 605/14-58-94 GI0NRLAH

BMW 520 E-39, 1997 r., 180 tys. km, 2000 ccm, benz., 150 KM, zielony met., ksenony, ABS, 6 airbagów, ASP, welurowa tap., klimatronic 2-stref., alufelgi, stan bdb - 8.500 zł + opłaty lub zamienię. Nowa Ruda, powiat kłodzki, tel. 665/53-04-04 GI1F4LF

BMW 520 SEDAN, 1997 r., 194 tys. km, 2000 ccm, benz., srebrny met., klimatronic, el. szyby, el. lusterka, ABS, ASC, alufelgi, ksenony, stan bdb, tylny błotnik do malowania (porysowany) - 10.900 zł. Strzelin, tel. 604/53-91-65 GI1FKR3

BMW 523 TOURING, 1999 r., 163 tys. km, srebrny, po liftingu, ksenony, skórzana tap., komputer, alufelgi 17", rolety, pełne wyposaż., zadbany, atrakc. wygląd - 17.900 zł. Tel. 792/25-32-55, 792/28-67-72 GI0XMWFY

BMW 524 E-34, 1989/90 r., 2400 ccm, TDI, czerwień meksykańska, M-Power, zarejestr., ubezpieczony, nowe opony - 2.900 zł. Jelenia Góra, tel. 604/35-22-07, 605/14-58-94 GI0YJXJY

BMW 524, 1990 r., turbo D, niebieski, wszystkie elektr. dodatki, alufelgi 16", stan bdb - 4.000 zł. Rawicz, tel. 608/75-05-32 GI1ER37

BMW 524, 1993 r., 2400 ccm, turbo D, czarny, pełne wyposaż. elektr., klimat., alufelgi 16", stan bdb - 5.000 zł. Żmigród, powiat trzebnicki, tel. 608/75-05-32 GI1M4EX

BMW 525 E-34 SEDAN, 1989 r., 220 tys. km, 2000 ccm, benz., inst. gaz., biały, bez wypadku, automatic, inst. gazowa Prinz - 7.000 zł. Wołów, tel. 0049/17-86-36-65-55, 693/10-25-50 GI0YP9L9

BMW 525 tds, 1992 r., 260 tys. km, 2500 ccm, granatowy, ksenony, do małych poprawek, alufelgi, dużo nowych części - 4.400 zł. Twardocice, powiat złotoryjski, tel. 724/48-70-36 GI1ANNW

BMW 525 E-34, 1992 r., 267 tys. km, 2500 ccm, benz., zielony, skórzana tap., el. otw. szyby, el. reg. lusterka, tempomat, inne dodatki - 3.500 zł. Wrocław, tel. 508/10-39-82 GI1NREX

BMW 525 E-34 KOMBI, 1995 r., 232 tys. km, 2500 ccm, TDS, zielony met., 143 KM, el. otw. szyby, el. reg. lusterka, el. szyberdach, klimatyzacja, c. zamek, RO z CD, airbag, hak, kpl. kół zim., OC do 06.2011 r. - 6.600 zł do negocjacji. Bolesławiec, tel. 504/66-85-79 GI193Y9

BMW 525 KOMBI, 1998 r., 2500 ccm, diesel, granatowy, automat. skrzynia bieg., klimatronic, ABS, ESP, 4 airbagi, wspom. kierownicy, reg. kierownica, immob., tempomat, el. szyby, el. lusterka, szyberdach, alufelgi, garażowany - 16.500 zł lub zamienię. Świdnica, tel. 783/02-02-02 GI1F43X

FOTO **BMW 525** SEDAN, 1999 r., 225 tys. km, 2500 ccm, TDS, bordowy, 5-drzw., bez wypadku, garażowany, kpl. dokumentacja, serwisowany, sprowadzony, ABS, alarm, alum. felgi, aut. skrzynia bieg., c. zamek, el. otw. szyby (4), el. reg. lusterka, ESP, immobilizer, klimatyzacja dwustrefowa, automat, komputer pokł., 8 pod. pow. - 15.000 zł. Wrocław, tel. 609/33-71-72 II1LYY7

BMW 525 E-39, 2002 r., 114 tys. km, 2500 ccm, diesel 163 KM, srebrny met., ABS, wspom. kier., c. zamek + pilot, el. reg. lusterka, el. otw. szyby (4), klimatyzacja, tap. skórzana, ESP, alum. felgi 15, sensor deszczu, halogeny, komputer, RO z CD, kontrola trakcji, 6 airbagów - 32.000 zł. Sieradz, tel. 693/12-12-32 GI0RHLCN

BMW 525 E-39 KOMBI, 2002 r., 163 KM, srebrny met., skórzana tap., drewn. wykończenia, ksenony, komputer, klimatronic, Tiptronic, parktronic, telefon, 6 airbagów, c. zamek, alarm, ABS, TCS, el. lusterka, el. szyby, el. szyberdach, reg. fotele z pamięcią, wspom. kierownicy, tempomat, wielofunkcyjna kier. - 27.500 zł. Złotoryja, tel. 790/52-71-74 GI0XYHX7

BMW 528 I E-39 SEDAN, 1998 r., 2800 ccm, wtrysk, inst. gazow, granatowy, klimatronic, ksenony, alufelgi, wielofunkcyjna kier., 6 airbagów, alufelgi, c. zamek z kluczyka, pełne wyposaż. elektr., zarejestr., opłacony - 11.500 zł lub zamienię na inny. Bolesławiec, tel. 792/90-88-28 GI0Y3W4A

FOTO **BMW** 530 KOMBI, 1998/99 r., diesel, grafitowy metalik, zarejestrowany, klimatronic dwustrefowy, 5-drzw., garażowany, sprowadz., ABS, alum. felgi, c. zamek, el. szyby, el. lusterka, immobilizer, 4 pod. pow., reg. kierownica, wspom. kier., alufelgi, relingi, 180 KM, czujnik parkowania, stan bardzo dobry - 15.500 zł możl. raty. Ząbkowice Śląskie, tel. 506/18-32-52, 506/18-32-53, 608/08-91-43 www.kalmar.autogielda.pl jerzymajerczyk@vp.pl KI2996250

BMW 530, 1999 r., 298 tys. km, 3000 ccm, diesel, granatowy met., pełne wyposaż. elektr., 8 airbagów, telewizor, skórzana tap., alufelgi, nowe opony, aterm. szyby, sprow., stan idealny - 15.000 zł. Wrocław, tel. 662/00-29-55 GI0XM7Y3

BMW 530 D E-39 KOMBI, 2002/03 r., 3000 ccm, diesel, 194 KM, automat. skrzynia bieg., nawigacja, klimatronic, ksenony, wyposaż. Individual, el. szyby, ABS, ASR, ASC, 6 airbagów, okrągła kierownica, tempomat, alufelgi, roleta, sensor deszczu, zarejestr., stan bdb - 27.000 zł. Tel. 792/25-32-55, 792/28-67-72 GI0XMWJN

FOTO **BMW** 530 M-PAKET KOMBI, 2004 r., 180 tys. km, 3000 ccm, szary, 5-drzw., bez wypadku, kierowca niepalący, serwisowany, zarejestr., ABS, alarm, alum. felgi, c. zamek, el. otw. szyby, el. reg. lusterka, ESP, immobilizer, klimatyzacja, komputer pokł., pod. pow., reg. kierownica - 56.400 zł lub zamienię na Alfę Romeo 166 JTD. Trzebnica, tel. 607/90-90-02, 71/310-23-37 www.moto-cars.autogielda.pl info@moto-cars.com KI3080579

BMW 535, 1990 r., 3500 ccm, benz., inst. gaz., pełne

zacja, pod. pow., reg. kierownica, RO + zmieniarka CD, tap. welur., tempomat, wspom. kier. - 8.900 zł możl. zamiana. Polkowice, tel. 76/847-48-86 II1NPP3

CHRYSLER VOYAGER SE, 1998 r., 2500 ccm, turbo D, grafitowy met., stan bdb, drzwi przesuwne z dwóch stron, klimat. sprawna, pełne wyposaż. elektr., 2 airbagi, wspom. kierownicy, ABS, alufelgi, hak, oryg. RO, c. zamek, welurowa tap., 7-osobowy, manualna skrzynia bieg., po rem. kapitalnym silnika, zarejestr. - 8.000 zł, możliwe raty lub kredyt. Wrocław, tel. 889/02-10-21, 669/47-04-00 GI0NY3P3

CHRYSLER VOYAGER, 1998 r., 199 tys. km, 3300 ccm, V6, 156 KM, czarny, 5-drzwiowy, 7-osobowy, I właśc. w kraju, ABS, automat. skrzynia bieg., el. szyby, el. lusterka, klimat., alufelgi, kontrola trakcji, c. zamek, alarm, airbag, RO, wspom. kierownicy, welurowa tap., blokada skrzyni bieg., sprow., bez wypadku - 9.000 zł. Zgorzelec, tel. 661/92-65-78, 607/46-82-20 GI0PAPXK

CHRYSLER VOYAGER, 1998/99 r., met., model 1999 r. hamulce tarczowe, pełne wyposaż., klimatyzacja, bez wypadku, kapitańskie fotele, relingi dach. - 12.400 zł. Tel. 662/33-95-07 GI07PCHE

CHRYSLER VOYAGER, 1999 r., 3300 ccm, benz., inst. gaz., czarny met., jasne wnętrze, nowa inst. gaz. z sekwencyjnym wtryskiem - 12.000 zł. Głogów, tel. 666/28-26-75 GI0RR4AT

CHRYSLER VOYAGER, 2000 r., 2000 ccm, benz., inst. gaz., zielony met., el. szyby i lust., wspom. kierownicy, airbagi, klimat., c. zamek, 7 foteli, przyciemn. szyby, garażowany, 2 kpl. opon - 13.900 zł. Leszno, tel. 65/520-56-09 GI1NRWT

CHRYSLER VOYAGER FAMILY, 2000 r., 169 tys. km, 2000 ccm, benz., 16V, czarny met., bez wypadku, klimatyzacja, świeżo sprowadzony, zarejestr. w kraju, hak, alufelgi, 7 foteli, ciemne szyby, serwisowany, el. otw. szyby, el. reg. lusterka, c. zamek, oryg. RO, ABS, wspom. kierownicy, tylne szyby uchylane elektr., opony jak nowe, stan bdb - 14.300 zł. Wrocław, tel. 666/89-53-53 GI0Y3TCP

CHRYSLER VOYAGER, 2001 r., 150 tys. km, 3300 ccm, V6, srebrny, ABS, ARB, pełne wyposaż. elektr., klimat., alufelgi, spryskiwacze, bez wypadku - 24.900 zł. Tel. 601/72-46-69 GI973MCCR

CHRYSLER VOYAGER, 2001 r., 167 tys. km, 2500 ccm, diesel, czarny met., 140 KM, bogate wyposaż., stan bdb - 18.500 zł. Szprotawa, powiat żagański, tel. 608/55-47-49 GI0XMX99

CHRYSLER VOYAGER VAN, 2001 r., 200 tys. km, 2500 ccm, TDI, 85 kW, biały, sprowadzony, bez wypadku, 7-osobowy - 10.000 zł. Wrocław, tel. 607/65-52-33 GI0YP9R4

CITROEN

CITROEN AX, 1987/88 r., 1100 ccm, benz., czerwony, 3-drzw., do poprawek - 990 zł. Jelenia Góra, tel. 604/35-22-07, 605/14-58-94 GI1FKEA

CITROEN AX, 1991 r., 106 tys. km, 1100 ccm, benzyna, czerwony, 5-drzwiowy, stan bdb, zadbany, ekonomiczny, opony zimowe, zarejestr., ważne OC i przegląd do 01.2012 - 1.500 zł. Wrocław, tel. 669/47-04-00 GI1NPFX

CITROEN AX, 1992 r., 102 tys. km, 1124 ccm, benz., biały, stan techn. idealny, oryg. lakier, przegląd do 2011 r., 3-drzwiowy, w kraju od 4 lat - 2.400 zł. Wałbrzych, tel. 74/844-27-80, 787/10-26-17 GI0PKHPT

CITROEN AX, 1993 r., 1100 ccm, benz., czerwony, zarejestr., ważne OC i przegląd - 1.300 zł. Złotoryja, tel. 781/15-66-00 GI1M497

CITROEN AX, 1994 r., 120 tys. km, 1000 ccm, benz., granatowy, 5-drzw., sprow. z Niemiec, stan idealny - 1.450 zł. Wrocław, tel. 695/82-86-33 GI0YP3H9

CITROEN AX, 1994 r., 1000 ccm, benz., granatowy, 5-drzw., sprow. z Niemiec - 1.400 zł. Wrocław, tel. 510/37-64-21 GI1LR37

CITROEN BERLINGO, 2000 r., 180 tys. km, 1400 ccm, benz., niebieski met., 5-osobowy, klimat., ABS, c. zamek, szyberdach, el. szyby i lust., wspom. kierownicy, sprow. - 8.300 zł + opłaty. Leszno, tel. 609/70-73-11 GI1NP4T

CITROEN BERLINGO MULTISPACE, 2000 r., 193 tys. km, 1900 ccm, diesel, zielony, kupiony w salonie, I właśc., garażowany, stan bdb - 9.500 zł. Rębiszów, tel. 75/783-92-16 GI1NRE9

FOTO **CITROEN C1**, 2006 r., 60 tys. km, 1000 ccm, benzyna, żółty, stan b. dobry, I właściciel, serwisowany, kupiony w salonie w Polsce, 3-drzwiowy, 5 biegów, wspomaganie, centralny zamek z alarmem, RM, bezwypadkowy, kupujący zwolniony z opłaty skarbowej - 12.900 zł. Nowogrodziec, tel. 602/85-29-65 II1M3L7

CITROEN C1, 2006 r., 11 tys. km, 1000 ccm, wtrysk, czerwony met., I właśc., ks. serwisowa, serwis. w ASO, ABS, immob., 4 airbagi, RO, zarejestr. - 16.000 zł. Opole, tel. 77/441-15-55, 600/01-23-90 GI1NTR3

FOTO CITROEN C1 HATCHBACK, 2009 r., 18 tys. km, 1400 ccm, benz., czerwony, c. zamek, 4x airbag, ABS, el. szyby, RO+CD, immobilizer, welurowa tap., bezwypadkowy, wspom. kier., reg. kierownicy, reg. fotela, stan bdb, serwisowany - 20.900 zł. Błotnica, tel. 606/24-36-39, 65/549-60-46 www.greg.autogielda.pl gregauto62@gmail.com KI3681380

CITROEN C2, 2006 r., 1400 ccm, HDI, biały, klimat., ABS, el. szyby, c. zamek, RO z CD - 14.900 zł. Miejska Górka, powiat rawicki, tel. 608/39-65-34 GI1LMEC

CITROEN C2, 2006 r., 1400 ccm, HDI, jasnoniebieski met., klimatronic, ABS, ESP, komputer, c. zamek, el. reg. lusterka, el. szyby, sensor deszczu i zmierzchu, alufelgi, RO z CD, zarejestr. - 19.900 zł. Miejska Górka, powiat rawicki, tel. 608/39-65-34 GI1LMEF

CITROEN C2, 2003/04 r., 88 tys. km, 1200 ccm, benzyna, zielony metalik, 5-drzwiowy, 2 airbagi, ABS, wspom. kierownicy, c. zamek + pilot, el. szyby, ks. serwisowa, I właśc., stan idealny - 14.900 zł. Lwówek Śląski, tel. 75/782-59-66 po godz. 19, 691/35-07-37 GI0W3JRH

CITROEN C3, 2004 r., 71 tys. km, 1400 ccm, HDI, srebrny met., 5-drzwiowy, ks. serwisowa prowadzona do końca, bez wypadku, stan idealny, I właśc., 4 airbagi, napinacze pasów, wspom. kierownicy, reg. kierownica, c. zamek + pilot, alarm, immob., el. szyby, pełne wyposaż. elektr. - 14.400 zł. Ostrów Wielkopolski, tel. 509/78-54-31 GI0WXX4J

CITROEN C3, 2005 r., 1100 ccm, benz., szampanowy met., sprow., przygotowany do rejestr. - 14.500 zł. Kamienica, powiat nyski, tel. 606/28-31-54 GI0REAYR

CITROEN C3, 2005 r., 160 tys. km, 1400 ccm, HDI, biały, 5-drzwiowy, ABS, klimat., 2-osobowy, komputer pokł., zest. głośnomówiący, używany jako dostawczy, ład. 500 kg, ekonomiczny - 13.000 zł. Wrocław, tel. 601/30-14-27 GI1F7M9

CITROEN C3 HATCHBACK, 2006 r., 120 tys. km, 1400 ccm, HDI, srebrny met., klimatyzacja, 5-drzwiowy, ABS, c. zamek, RO z CD - 15.800 zł. Dzierzoniów, tel. 723/42-24-94 GI1JMJE

CITRCEN C3, 2006 r., 1400 ccm, HDI, srebrny metalik, 5-drzwiowy, 4 x airbag, wspom., ABS, el. szyby i lusterka, RO/mp3, pierwszy właściciel, komplet dokumentów, samochód bardzo czysty i zadbany, komplet nowych opon, bardzo mały przebieg - 18.400 zł. Kępno, tel. 504/62-59-54 II1F37A

CITROEN C3, 2007 r., 1400 ccm, HDI, stalowy met., c. zamek, airbag, el. szyby i lust., ABS, klimat., komputer, zarejestr. - 21.500 zł. Leszno, tel. 65/520-87-30 GI1ER9N

SERWIS WTRYSKIWACZY COMMON RAIL
DIESEL
DIAGNOSTYKA SILNIKA
tel. 601 737968 0713687486
ALBAZ
OR083347

CITROEN C4, 2008 r., 1400 ccm, benz., srebrny, pełne wyposaż. oprócz skórzanej tap. - 25.900 zł. Nysa, tel. 501/34-18-83 GI1LYLW

CITROEN C4 PICASSO EXCLUSIVE, 2008 r., 122 tys. km, 1600 ccm, HDI 110 KM, perłowy met., stan idealny, serwisowany do końca, pełne wyposaż., ksenony, parktronic, alum. felgi, 7-osobowy, I właśc. - 43.800 zł możl. raty lub zamiana. Paczków, powiat nyski, tel. 519/13-35-50 GI17PR7

CITROEN C4 PICASSO, 2008 r., 1600 ccm, HDI, 110 KM, srebrny met., 7-osobowy, klimat., tempomat, komputer, najbogatsza wersja wyposaż. - 39.500 zł. Wrocław, tel. 667/57-30-10 GI17JKA

CITROEN C5, 2002 r., 140 tys. km, 2000 ccm, HDI, 110 KM, granatowy met., klimatronic, el. szyby, el. lusterka, komputer, ABS, 8 airbagów, c. zamek + pilot, RO z CD - 13.600 zł + opłaty. Nowa Sól, tel. 605/47-27-59 GI193FJ

CITROEN C5 KOMBI, 2002 r., 2000 ccm, HDI, ciemnografitowy met., kupiony w salonie w kraju, II właśc., pełne wypoßaż., ksenony, klimatronic 2-stref., hydraul. zawieszenie - 15.100 zł lub zamienię na droższy, do 40.000 zł. Zgorzelec, powiat zgorzelecki, tel. 75/771-20-63, 722/02-06-53 GI0X7CTP

CITROEN, PEUGEOT, RENAULT
IMPORTER CZĘŚCI UŻYWANYCH Z NIEMIEC
MONTAŻ i NAPRAWA, WYMIANA
Wrocław, ul. Kleczkowska 52 (teren portu)
MAGAZYN 071/329-27-09,
WARSZTAT 071/329-31-03
0-602 899 701, 0-694 283 210
OR070195

CITROEN C5 hatchback, 2002 r., 3000 ccm, benz., 230 KM, srebrny met., zarejestr., karta pojazdu, pełne wyposaż. elektr., klimatronic 2-stref., nawigacja, skórzana tap., alufelgi, kpl. opon zimowych, stan bdb - 8.400 zł lub zamienię. Złoty Stok, powiat ząbkowicki, tel. 505/14-95-93 GI1FJPA

CITROEN C5, 2002 r., 3000 ccm, benz., 128 KM, srebrny met., II właśc. w kraju, 12 airbagów, pełne wyposaż., nawigacja, klimatronic 2-stref., alufelgi, skórzana tap., opony zimowe, stan bdb - 9.000 zł lub zamienię. Złoty Stok, powiat ząbkowicki, tel. 505/14-95-93 GI1LXY4

CITROEN C5, 2003 r., 2000 ccm, HDI, srebrny met., c. zamek + pilot, airbag, wspom. kierownicy, klimat., el. szyby i lust., ABS, zarejestr. - 16.900 zł. Leszno, tel. 65/529-24-65 GI1LNXY

CITROEN C5, 2003 r., 2000 ccm, HDI, srebrny met., 8 airbagów, ABS, el. szyby, wspom. kierownicy, klimatronic - 17.200 zł. Świebodzice, powiat świdnicki, tel. 724/92-14-74 GI1M4JH

CITROEN C5 EXCLUSIVE KOMBI, 2003 r., 184 tys. km, 2200 ccm, HDI, jasnozielony met., Tiptronic, skórzana tap., pełne wyposaż. elektr., RO z CD, alufelgi 16", el. reg. fotele i lusterka, b. zadbany, ważne OC i przegląd, stan bdb, atrakc. wygląd - 16.500 zł lub zamienię na vana z dopłatą. Wrocław, tel. 517/66-40-75 GI0NW9MC

CITROEN C5, 2004 r., 1800 ccm, benz., bordowy met., z salonu w kraju, 5-drzwiowy, c. zamek, wspom. kierownicy, ABS, alarm, immob., el. lusterka, el. szyby, 8 airbagów, klimat., RO z CD, welurowa tap., hydrauliczne zawieszenie, blokada skrzyni bieg. - 17.950 zł lub zamienię. Rawicz, tel. 607/57-06-96 GI0J3HXM

CITROEN C5 KOMBI, 2005 r., 1600 ccm, HDI, granatowy met., oryg. lakier, klimatronic, el. szyby, TC, stan idealny - 19.900 zł + opłaty. Nysa, tel. 665/49-42-59 GI0YJ7P9

CITROEN C5 KOMBI, 2005 r., 158 tys. km, 2000 ccm, HDI 136 KM, ciemny met., 2-strefowy klimatronic, 8 airbagów, ABS, EBD, ESP, alufelgi, halogeny, wspom. kierownicy, pełne wyposaż. elektr., podgrz. lusterka, c. zamek, odpinany hak, czujnik parkowania z przodu i z tyłu, tempomat, asystent zaśnięcia, pełny serwis. w Citroenie - 28.800 zł lub zamienię na tańszy. Oleśnica, tel. 609/16-67-76 norbert.iza@op.pl GI1NPNF

CITROEN C5, 2005 r., 151 tys. km, 1600 ccm, HDI, złoty met., klimatronic, 8 airbagów, 4 el. szyby, alufelgi, komputer, b. bogate wyposażenie - 24.500 zł lub zamienię. Stary Paczków, powiat nyski, tel. 692/43-97-81 GI1F9T3

części do aut francuskich
Wrocław, ul. Czarnieckiego 11a
tel. 071/722 29 88
DRUGI SKLEP
W-w, ul. Zgodna 6, tel. 722 29 77
OR100404

FOTO **CITROEN C5** HATCHBACK, 2006 r., 169 tys. km, 2000 ccm, HDI, szary met., świeżo sprowadzony, bez wypadku I właściciel, ks. serwisowa ABS, alum. felgi 16, el. szyby (4), ESP, klimatronic, komputer tempomat pokł., 8 pod. pow., czujniki parkowania - przód i tył, sensor deszczu i zmierzchu + opłaty, możliwa zmiana stan b. dobry - 26.900 zł. Złotoryja, tel. 721/55-43-30 odpiotr@interia.pl II14FW

CITROEN C5, 2007 r., 1600 ccm, HDI, biały, sprow., do opłacenia, pełne wyposaż. - 21.000 zł. Jelcz-Laskowice, powiat oławski, tel. 693/41-12-67 GI0Y4AC7

CITROEN C8, 2004 r., 130 tys. km, 2000 ccm, HDI, granatowy metalik, 8 airbagów, ABS, ESP, klimatronic 4-stref., 4 x el. szyby i lusterka, Webasto, 7 foteli, alufelgi, halogeny, RO z CD, komputer, obrotowe fotele, przyciemn. szyby, c. zamek + pilot, drewn. wykończenia, aterm. szyby, sensor deszczu i zmierzchu, zarejestr. - 27.900 zł bezwypadkowy, stan idealny. Lubin, tel. 728/91-12-82 GI17MA9

CITROEN EVASION VAN, 1999 r., 140 tys. km, 2000 ccm, benz., zielony met., klimat., 8-osobowy, 4 airbagi, el. lusterka, el. szyby, c. zamek, ABS, RO, nowe opony, nowy akumulator, czysty, zadbany, opłacony, przygotowany do rejestr. (koszt. 260zł) - 9.200 zł. Kąty Wrocławskie, tel. 71/316-61-69, 605/62-00-07 GI0PXKCK

CITROEN EVASION, 1999 r., 1900 ccm, bordowy, stan bdb - 15.900 zł. Nysa, tel. 788/40-65-21 GI1499

CITROEN SAXO, 1996 r., 160 tys. km, 1500 ccm, diesel, morski met. - 4.000 zł. Klodzko, tel. 74/867-42-82 GI17PMF

CITROEN SAXO, 1997 r., 131 tys. km, 1100 ccm, wtrysk, złoty met., 3-drzwiowy, el. reg. reflektory, airbag, tylne szyby uchylane, 5-bieg., RO z CD, odcięcie zapłonu, ważne OC i przegląd, do poprawek lakiern. - 2.500 zł. Wrocław, tel. 608/84-46-03, 71/330-19-29 GI0PTRJM

CITROEN SAXO, 1997 r., 1100 ccm, benz., bordowy met., stan bdb, sprow. z Niemiec - 4.000 zł. Zgorzelec, tel. 603/08-26-37 GI0Y4HXE

CITROEN SAXO, 1997 r., 120 tys. km, 1000 ccm, 5-drzwiowy, c. zamek, ważny przegląd i OC, zadbany, stan bdb - 2900 zł. Prochowice, powiat legnicki, tel. 888/44-34-91

CITROEN SAXO, 1998 r., 130 tys. km, 1300 ccm, wtrysk, biały, 5-drzw., kupiony w salonie, I właśc., oryg. przebieg, zadbany, RO, kodowany immob., zarejestr., przegląd i OC do 04.2011 r. - 4.600 zł, możl. raty lub kredyt. Wrocław, tel. 669/47-04-00 GI0P3XYT

CITROEN SAXO, 2000 r., 1100 ccm, benz., srebrny met., 3-drzwiowy, 2 airbagi, wspom. kierownicy, stan bdb, nie wymaga wkładu finans. - 6.500 zł. Lwówek Śląski, tel. 533/97-81-36 GI1M4XE

CITROEN SAXO, 2003 r., 88 tys. km, 1100 ccm, srebrny, zadbany, garażowany, zarejestr., ubezpieczony - 7.500 zł. Chojnów, powiat legnicki, tel. 76/818-80-52 GI1NRY3

CITROEN SAXO, 2003 r., 130 tys. km, 1100 ccm, benz., srebrny, klimat., el. szyby, el. lusterka, stan bdb - 8.200 zł + opłaty. Gromadka, powiat bolesławiecki, tel. 787/94-16-20 GI1LTR7

CITROEN XANTIA, 1993/94 r., 2000 ccm, benz., bordowy, 5-drzwiowy, skórzana tap., el. szyby el. lusterka, c. zamek, wspom. kierownicy, reg. zawieszenie, obrotomierz, techn. sprawny, alufelgi - 1.550 zł. Wrocław, tel. 513/84-85-08, 887/40-40-03 GI0PT9JL

CITROEN XANTIA, 1996 r., 130 tys. km, 1761 ccm, benz., inst. gaz., morski met., stan idealny, ważny przegląd do 2011 r. - 3.500 zł. Wałbrzych, tel. 787/10-26-17 GI0RPXA3

CITROEN XANTIA, 1997/98 r., 1800 ccm, benz., 16V, zielony, el. szyby, el. lusterka, welurowa tap., wspom. kierownicy, c. zamek, 5-drzwiowy, airbag, reg. zawieszenie, ważne OC, do poprawek lakiem. - 2.050 zł. Wrocław, tel. 887/40-40-03, 513/84-85-08 GI0YLYLH

CITROEN XM, 1997 r., 250 tys. km, 2100 ccm, TD, zielony met., wspom. kierownicy, el. lusterka i szyby, zawieszenia hydropneumatyczne, hak, RO ster. przy kierownicy, zużycie paliwa 6.5 l/100 km - 7.500 zł. Nowa Ruda, powiat kłodzki, tel. 694/63-38-27, GI1LY7A

CITROEN XSARA, 1997 r., 1800 ccm, benz., błękitny met., ABS, wspom. kierownicy, c. zamek, 3 oryg. kluczyki, el. lusterka, el. szyby, klimat., welurowa tap., w kraju od 2 lat, ważne OC i przegląd, sprow. z Niemiec - 5.000 zł. Jawor, tel. 601/20-58-99 GI1LN4C

CITROEN XSARA, 1998/99 r., 1400 ccm, benz., srebrny met., 3-drzwiowy, wspom. kierownicy, 4 airbagi, ABS, klimat., c. zamek, sprow., bez wypadku - 5.500 zł. Kamienna Góra, tel. 666/35-93-59, 667/15-57-41 GI1LKLJ

CITROEN XSARA COUPE, 1998/99 r., 1800 ccm, wtrysk, srebrny met., kierowca niepalący, stan techn. bdb, klimat., welurowa tap., 4 airbagi, ABS, el. otw. szyby, c. zamek, wspom. kierownicy, obrotomierz, zegar cyfrowy, el. reg. lusterka, nowe opony, serwis. w ASO, garażowany, ks. serwisowa, nowy ukł. wydechowy, zarejestr. - 7.700 zł. Opole, tel. 77/441-15-55, 600/01-23-90 GI1NTRJ

CITROEN XSARA, 1999 r., 164 tys. km, 1400 ccm, 16V, benz., biały, wspom. kierownicy, ABS, el. szyby, c. zamek + pilot, airbag, radio, zarejestr. - 4.300 zł. Tel. 792/25-32-55, 792/28-67-72 GI0XMWHM

CITROEN XSARA KOMBI, 1999 r., 138 tys. km, 1899 ccm, bordowy, z salonu, I właśc., RO, zarejestr., alarm, klimat., 2 airbagi, welurowa tap., roleta, serwisowany - 6.500 zł lub zamienię. Tel. 783/02-57-41 GI1NRKE

CITROEN XSARA, 1999 r., 1400 ccm, żółty met., 4 airbagi, c. zamek, el. szyby, 3-drzwiowy, sprow. - 4.500 zł. Dzierzków, powiat świdnicki, tel. 667/22-61-31 GI1NRYE

CITROEN XSARA KOMBI, 1999 r., 109 tys. km, 1800 ccm, 90 KM, srebrny, ABS, hak, el. szyby i lusterka, klimat., c. zamek, airbag, RO z CD, wspom. kierownicy, immob., welurowa tap., serwis. w ASO, bez wypadku, przygotowany do rejestr., koszt rej. ok. 250 zł - 8.900 zł. Wojcieszów, powiat złotoryjski, tel. 605/62-70-21 GI0TAEJY

CITROEN XSARA, 1999 r., 1400 ccm, benz., srebrny met., z salonu, bez wypadku, 5-drzwiowy, zadbany, wspom. kierownicy, airbag, immob., c. zamek + pilot, RO z CD, welurowa tap., zderzaki i lust. w kol. nadwozia, ważne OC i przegląd do 06.2011 r., stan bdb - 7.200 zł lub zamienię. Złoty Stok, powiat ząbkowicki, tel. 728/22-99-71 GI0NY97P

CITROEN XSARA PICASSO, 2000 r., 158 tys. km, 2000 ccm, HDI, srebrny, ABS, wspom. kierownicy, ESP, klimatronic, el. szyby, el. lusterka, c. zamek, halogeny, welurowa tap., sprow., stan bdb - 9.900 zł. Tel. 698/27-39-03 GI1JL3W

CITROEN XSARA, 2000 r., 1600 ccm, benz., klimat., ABS, wszystkie elektr. dodatki, 4 airbagi, zarejestr., 2 kpl. opon - 4.800 zł. Lubin, tel. 604/97-67-04 GI0YLN3Y

CITROEN XSARA, 2000 r., 162 tys. km, 1400 ccm, benz., srebrny met., 5-drzwiowy, zarejestr., kupiony w salonie, I właśc., bez wypadku, wspom. kierownicy, ABS, 2 airbagi, el. otw. szyby i reflektory, RO, welurowa tap., c. zamek, alarm, stan idealny - 8.500 zł. Paczków, powiat nyski, tel. 519/13-35-50 GI0TETF9

CITROEN XSARA PICASSO, 2000 r., 2000 ccm, HDI, grafitowy met., pełne wyposaż. oprócz skórzanej tap., zarejestr., II właśc. - 9.800 zł. Środa Śląska, tel. 693/25-51-16 GI1EPKJ

FOTO CITROEN XSARA PICASSO, 2000/01 r., 2000 ccm, HDI, wrzosowy metalik, I właściciel, od 2 dni w Polsce (po wszelkich opłatach celno-podatkowych), bezwypadkowy, b. ładne auto w pięknym kolorze, klimat., 4 x airbag, ABS, el. szyby i lusterka, wspom. kier., c. zamek, podłokietniki, welurowa tap., RM ster. w kier., faktura VAT - 14.900 zł możliwe raty (bez zaświadczeń o zarobkach) lub zamiana. Legnica, tel. 790/55-44-20 www.samiswoi.autogielda.pl KI2999380

CITROEN XSARA PICASSO VAN, 2000/01 r., 209 tys. km, 2000 ccm, HDI, srebrny met., kupiony w salonie, klimatronic, ABS, el. szyby, el. lusterka, c. zamek, halogeny, 2 airbagi, hak, oryg. RO, blokada skrzyni bieg., oznakowany, stan bdb - 13.300 zł lub zamienię. Lubin, tel. 607/57-21-62 GI1NPE7

CITROEN XSARA PICASSO, 2000/01 r., 190 tys. km, 1800 ccm, benz., błękitny met., sprow., opłacony, klimat., 4 airbagi, el. otw. szyby, el. reg. lusterka, ABS, kontrola trakcji, drewn. dodatki, wspom. i reg. kierownicy, c. zamek, bez wypadku, welurowa tap. - 11.600 zł. Paczków, powiat nyski, tel. 692/04-27-91 GI0RA4E3

CITROEN XSARA PICASSO, 2001 r., 200 tys. km, benz., inst. gaz., czarny, bogata wersja, karta pojazdu, zarejestr., ubezpieczony, stan idealny - 13.100 zł. Kłodzko, tel. 697/98-06-59 GI1LY9L

CITROEN XSARA PICASSO, 2001 r., 210 tys. km, 2000 ccm, HDI, srebrny met., klimat., ABS, airbag, el. szyby, el. lusterka, ważne OC i przegląd - 13.000 zł. Wrocław, tel. 697/93-83-75 GI1NPJW

CITROEN XSARA KOMBI, 2002 r., 1600 ccm, benz., zielony met., ABS, klimat., 4 airbagi, c. zamek, el. reg. lusterka, el. otw. szyby, RO z CD, w kraju od miesiąca, zarejestr., ważne OC i przegląd - 11.600 zł. Bolesławiec, tel. 788/00-89-93 GI0XKWPY

CITROEN XSARA PICASSO, 2002 r., 147 tys. km, 2000 ccm, HDI, srebrny met., pełne wyposaż., sprow., stan idealny - 14.500 zł do negocjacji. Lubin, tel. 601/87-29-31 GI1LWNN

CITROEN XSARA PICASSO, 2002 r., 186 tys. km, 2000 ccm, HDI, srebrny met., oryg. lakier, klimatronic, ABS, reg. kierownica, alufelgi, el. szyby, el. lusterka, RO z CD, c. zamek, komputer, halogeny - 18.000 zł. Twardogóra, powiat oleśnicki, tel. 71/315-00-58, 519/16-59-21 GI1LLC7

CITROEN XSARA PICASSO, 2003 r., 2000 ccm, HDI, zielony met., pełne wyposaż. oprócz skórzanej tap. - 9.400 zł. Ostrów Wielkopolski, tel. 509/78-54-31 GI1M4PE

FOTO CITROEN XSARA PICASSO MINIVAN, 2005 r., 1600 ccm, HDI, granatowy metalik, I właściciel, od dwóch dni w Polsce (po wszelkich opłatach), 100 % bezwypadkowy, oryg. lakier, serwisowany, klimatyzacja, 4 x airbag, ABS, ESP, el. szyby i lusterka, c. zamek, wspom. kier., komputer pokładowy, welurowa tap., RM/CD, faktura VAT, marża - 20.900 zł możliwe raty (bez zaświadczeń o zarobkach) lub zamiana. Legnica, tel. 790/55-44-20 www.samiswoi.autogielda.pl KI3690080

FOTO CITROEN XSARA PICASSO, 2006 r., 67 tys. km, 1600 ccm, diesel, granatowy metalik, alarm, c. zamek, klimatronic, 4x airbag, ABS, el. szyby, hak, RO+CD, el. lusterka, immobilizer, I właściciel, bezwypadkowy, wspom. kier., stan bdb, serwisowany - 22.900 zł. Błotnica, tel. 606/24-36-39, 65/549-60-46 www.greg.autogielda.pl gregauto62@gmail.com KI2987820

FOTO CITROEN XSARA PICASSO VAN-HOOL, 2007 r., 132 tys. km, 1600 ccm, HDI, srebrny met., 5-drzw., bez wypadku, garażowany, na gwarancji, kierowca niepalący, kpl. dokumentacja, I właściciel, serwisowany, sprowadzony, zarejestr., ABS, alarm, alum. felgi, c. zamek, el. otw. szyby, el. reg. lusterka, ESP, immobilizer, klimatronic - 25.900 zł. Legnica, tel. 606/38-41-82 www.kazmierczak.autogielda.pl KI3210610

CITROEN XSARA PICASSO, 2008 r., 43 tys. km, 1600 ccm, HDI 90 KM, grafitowy met., ABS, sensor deszczu, komputer, 4 airbagi, wspom. kierownicy, halogeny, RO z CD, el. reg. lusterka, el. szyby, c. zamek, klimat., welurowa tap., podgrz. lusterka - 26.900 zł + opłaty. Sieradz, tel. 693/12-12-32 GI1C3H3

CITROEN XSARA PICASSO, 2009 r., 8 tys. km, 1600 ccm, HDI 110 KM, srebrny met., ABS, el. otw. szyby (4), klimatronic, el. reg. lusterka, alum. felgi 15, c. zamek, 4 airbagi, RO z CD, wspom. kier., komputer, tap. welurowa, tempomat, sensor deszczu, ESP, halogeny, wielofunkcyjna kier., czujnik parkowania, podgrz. lusterka, opłacony - 41.500 zł. Sieradz, tel. 693/12-12-32 GI0RCRLA

CITROEN ZX AVANTGARDE, 1991 r., 1400 ccm, wtrysk, srebrny, zarejestr., sprawny, el. otw. szyby, bez korozji, ważne OC - 1.850 zł. Wrocław, tel. 889/02-10-21 GI0XMYPH

CITROEN ZX, 1992 r., 1600 ccm, benz., granatowy, 3-drzw., c. zamek, el. otw. szyby, wspom. kier., ważne OC i przegląd - 1.650 zł. Wrocław, tel. 606/49-47-39 GI1ARNT

CITROEN ZX, 1993 r., 1900 ccm, diesel, czarny, hak, stan db., po wymianie rozrządu i ukł. wydechowego - 2.500 zł. Rząsiny, powiat lwówecki, tel. 691/28-16-75 GI0YPAKM

CITROEN ZX, 1993 r., 150 tys. km, 1400 ccm, benz., inst. gaz., grafitowy, sprawny, I właśc., po przeglądzie, 5-drzwiowy - 2.200 zł. Wałbrzych, tel. 787/10-26-17 GI0YCP4E

CITROEN ZX, 1993 r., 1400 ccm, benz., inst. gaz., czarny, 4-drzwiowy, dużo nowych części, techn. sprawny - 3.800 zł. Wrocław, tel. 608/88-80-28 GI1JN4J

CITROEN ZX, 1994 r., 1600 ccm, benz., niebieski, 3-drzw., wspom. kier., c. zamek, ważne OC i przegląd - 1.200 zł. Wrocław, tel. 606/49-47-39 GI1LR3Y

CITROEN ZX hatchback, 1995 r., 150 tys. km, 1600 ccm, benz., czerwony, w kraju od 3 lat, wspom. kierownicy, c. zamek, el. szyby, RO, ważne OC i przegląd, garażowany - 2.400 zł. Wałbrzych, tel. 74/848-31-59, 605/73-93-63 GI97AN3HK

CITROEN ZX, 1995 r., 1900 ccm, diesel, czerwony, 5-drzwiowy, stan bdb - 1.700 zł. Wrocław, tel. 501/35-14-21 GI1FFX7

DACIA

DACIA 1300, 1978 r., 1300 ccm, benz., turkusowy, po rem. kapitalnym, dla konesera zabytków - 4.200 zł. Wieruszów, tel. 62/784-23-62 GI0YNWCF

DACIA SANDERO, 2009 r., 30 tys. km, 1500 ccm, dCi, srebrny met., 5-drzw., bez wypadku, el. szyby i lust. (podgrz.), c. zamek + pilot, komputer, ABS, 4 airbagi, oryg. RO z CD, dziel. tylna kanapa - 23.900 zł lub zamienię. Leszno, tel. 691/94-47-12 GI1NJK

DAEWOO

DAEWOO ESPERO SEDAN, 1995 r., 164 tys. km, 2000 ccm, benz., granatowy met., stan bdb, bez wypadku, el. otw. szyby, el. reg. lusterka, klimat., w kraju od 2 lat, ks. serwisowa, przegląd do 02.2012 r., ważne OC, godny polecenia - 2.600 zł. Wrocław, tel. 664/13-11-81, 692/35-91-10 GI1NRLA

DAEWOO ESPERO, 1997 r., 1500 ccm, benz., inst. gaz., zielony, c. zamek, RO z CD - 2.500 zł. Brzeg, tel. 663/03-41-63 GI1NTEK

DAEWOO ESPERO, 1997/98 r., 1800 ccm, benz., inst. gaz., granatowy met., zarejestr. - 1.690 zł lub zamienię. Jelenia Góra, tel. 604/35-22-07, 605/14-58-94 GI1FFEX

DAEWOO ESPERO, 1998 r., 1500 ccm, benz., inst. gaz., zielony, ważne OC, pełne wyposaż. elektr., c. zamek - 1.600 zł. Wrocław, tel. 606/49-47-39 GI1LR49

DAEWOO KALOS, 2004 r., 134 tys. km, 1200 ccm, benzyna, czerwony, 4-drzwiowy, alufelgi, el. lusterka, el. szyby, zarejestrowany, stan bdb - 14.500 zł. Wrocław, tel. 0507/12-35-89

DAEWOO LANOS SEDAN, 1997 r., 1500 ccm, inst. gaz., zielony met., radio, ważne OC do 10.2011 r., przegląd do 2011 r., do poprawek blach. i lakiern., zadbane wnętrze, stan ogólny db - 2.600 zł, do uzgodnienia. Wrocław, tel. 795/82-17-05 GI1NTAY

DAEWOO LANOS, 1999 r., 138 tys. km, 1500 ccm, benz., granatowy, zarejestr., wspom. kierownicy, c. zamek, el. otw. szyby, serwisowany, obrotomierz, reg. kierownica, reflektory i mocowanie pasów - 6.800 zł. Opole, tel. 77/441-15-55, 600/01-23-90 GI1NTRW

FOTO DAEWOO LANOS SEDAN, 1999/00 r., 140 tys. km, 1600 ccm, benz., inst. gaz., zielony metalik, sekwencyjny gaz (butla gazu w kole zapas.), airbag, wspomaganie, el. szyby i lusterka, centr. zamek na pilota, alarm, RO, bezwypadkowy, bez korozji, ekonomiczny, ważny przegląd i OC, zadbany, stan b. dobry - 5.700 zł. Niedźwiednik, tel. 783/69-10-61 mmartyn@tlen.pl KI0140711

DAEWOO LANOS SEDAN, 2000 r., 80 tys. km, 1498 ccm, morski metalik, nieeksploat. w zimie, stan idealny, ważne OC i przegląd do 2011 r. - 5.900 zł. Wałbrzych, tel. 74/844-27-80, 787/10-26-17 GI0LEYRH

DAEWOO LANOS SEDAN, 2000 r., 1500 ccm, benz., inst. gaz., czerwony, I właśc., kupiony w salonie, wspom. kierownicy, el. szyby, airbag, halogeny, RO, c. zamek, stan bdb - 5.600 zł. Złoty Stok, powiat ząbkowicki, tel. 505/14-95-93 GI0YJRRA

DAEWOO LANOS, 2003 r., 1400 ccm, benz., 5-drzw., 5-bieg., 4 el. szyby, welurowa tap., zadbany, wspom. kierownicy, c. zamek, immob., ważne OC i przegląd - 7.000 zł lub zamienię. Wrocław, tel. 530/41-54-11 GI1NRXF

DAEWOO LEGANZA, 2000 r., 2000 ccm, benz., piaskowy

DODGE

DODGE CARAVAN, 1996 r., 3800 ccm, benz., zielony met., klimat., c. zamek, wspom. kierownicy, reg. kierownica, ABS, alarm, airbag, el. szyby, el. lusterka, RO, dzieł. tylne fotele, alufelgi, garażowany, zarejestr. w kraju - 9.900 zł lub zamienię. Świdnica, tel. 781/02-02-02 GI0HMWCM

DODGE CARAVAN, 2007 r., 29 tys. km, 3300 ccm, V6 + inst. gazowa, biały, 7-osobowy, stan idealny, nowa inst. gazowa, automatic, ciemne szyby, klimat., ABS, c. zamek, wspom. kierownicy, I rejestracja w kraju w 2010 r., sprow. z USA - 29.000 zł. Żarów, powiat świdnicki, tel. 609/12-30-91 GI1MHHN

DODGE GRAND CARAVAN, 2000 r., 62 tys. km, 3300 ccm, benz., ciemnozielony met., silnik 6-cylindrowy, klimat. 2-stref., automatic, pełne wyposaż. elektr., komputer, wielurowa tap. popielata, RO z CD, stan db, sprow. z Kalifornii - 14.900 zł. Wrocław, tel. 660/73-27-45 GI0PC7XA

DODGE GRAND CARAVAN, 2005 r., 65 tys. km, 3300 ccm, benz., inst. gaz., szampanowy met., ABS, klimat. 2-stref., el. szyby, el. lusterka, przyciemn. szyby, 7-osobowy, wspom. kierownicy - 37.500 zł lub zamienię. Głogów, tel. 607/58-33-27 GI0AM9FT

FIAT

FIAT 125p, 1978 r., 52 tys. km, 1500 ccm, benz., koralowy, oryg. przebieg, zarejestr. - 2.000 zł. Kłodzko, tel. 724/79-90-00 GI1LXRA

FIAT 125p, 1982 r., 1500 ccm, benz., bordowy, I właśc., zadbany, stan bdb - 2.300 zł. Bolesławiec, tel. 697/76-09-06 GI0YFYNN

FIAT 125p, 1984 r., 115 tys. km, 1500 ccm, benz., inst. gaz., szary, II właśc., nowe opony, akumulator, czarna tapicerka, stan techn. bdb - 2.300 zł. Brzeg, tel. 662/85-40-25 GI17TFM

FIAT 125p, 1986 r., 1500 ccm, jasnobłękitny, stan db, w ciągłej eksploat., wyrejestrowany - 1.500 zł. Pasieczna, powiat świdnicki, tel. 74/858-81-68 GI1ANJA

FIAT 126p, 1977 r., 600 ccm, kolor kości słoniowej, techn. sprawny, oryg., I właśc., konserwacja, stan techn. bdb, zarejestr., ważne OC - 1.990 zł. Wrocław, tel. 889/02-10-21, 669/47-04-00 GI0Y9PL3

FIAT 126p, 1988 r., 88 tys. km, 650 ccm, niebieski, I właśc., alternator, tylne szyby uchylane, lotn. fotele, zapłon na kluczyk, duża deska rozdz. - 1.100 zł. Brzeg, tel. 662/85-40-25 GI17TFK

FIAT 126p, 1989 r., 650 ccm, biały, alternator, hak, ważne OC i przegląd, stan db - 460 zł. Głogów, tel. 604/47-72-21 GI17RXJ

FIAT 126p, 1990 r., 97 tys. km, 650 ccm, turkusowy, zadbany, ważne OC i przegląd - 1.000 zł. Zduny, powiat krotoszyński, tel. 885/78-18-54 GI1M73T

FIAT 126p el. 1995 r., czerwony, hak, po rem. blacharki i progów, ważne OC i przegląd - 550 zł. Krotoszyn, tel. 603/97-52-39 GI1NTPJ

FIAT 126p el. 1998 r., 74 tys. km, 652 ccm, zielony, stan techn. bdb, I właśc., ważny przegląd do 2011 r., oryg. lakier - 1.100 zł. Wałbrzych, tel. 74/844-27-80, 787/10-26-17 GI0MPNY9

FIAT 126p SX, 1999 r., 52 tys. km, 650 ccm, granatowy, zarejestr., przegląd do 12.2011 r., OC do 06.2011 r., oryg. przebieg, bez korozji, zużycie paliwa 4-5 l/100 km, el. zapłon, zadbany, RO - 2.600 zł. Złotoryja, tel. 796/97-58-13 GI0XMJM9

FIAT 126p el. 2000 r., 15 tys. km, 650 ccm, czerwony, stan techn. bdb, I właśc., przegląd do 2011 r., nieeksploat. w zimie - 1.600 zł. Wałbrzych, tel. 74/844-27-80, 787/10-26-17 GI0PKHR4

FIAT 500, 2008 r., 13 tys. km, 1200 ccm, benz., biały, 7 airbagów, klimat., komputer, parktronic, ABS, ESP, wspom. kierownicy, c. zamek + pilot, el. lusterka, el. szyby, panoramiczny dach, chromowane dodatki, RO z CD, wielofunkcyjna kier., alufelgi, zarejestr., stan idealny - 31.900 zł lub zamienię. Rawicz, tel. 602/30-11-80 GI0WXRNX

FIAT 600, 2005 r., 1100 ccm, benz., biały, ważne OC i przegląd, stan db - 6.700 zł lub zam. na inny. Bolesławiec, tel. 790/33-84-48 GI1LK4E

FIAT ALBEA, 2004 r., 67 tys. km, 1200 ccm, benz., malinowy met., oryg. lakier i przebieg, I właśc., wspom. kierownicy, alarm, c. zamek, el. otw. szyby, el. reg. lusterka, el. reg. reflektory, 2 airbagi, reg. fotel kierowcy, reg. kierownica, 2 kpl. kół, ważne OC i przegląd, garażowany, stan idealny, klimat. - 14.200 zł. Wałbrzych, tel. 74/848-31-59, 605/73-93-63 GI0RPRYL

FIAT ALBEA ACTUAL, 2004 r., 1200 ccm, 16V, z salonu w kraju, alarm, airbag, wspom. kierownicy, immob., bez wypadku - 8.900 zł. Wrocław, tel. 795/65-78-35 GI0YCPWJ

FIAT ALBEA, 2004/05 r., 1200 ccm, 16V, benz., z salonu w kraju, c. zamek, airbag, wspom. kierownicy, immob., blokada skrzyni bieg., bez wypadku - 10.500 zł. Wrocław, tel. 795/65-78-35 GI0YCPWL

FIAT BRAVA, 1996 r., 1400 ccm, szampanowy, wspom. kierownicy, el. szyby, c. zamek - 2.800 zł. Stare Kolnie, powiat opolski, tel. 665/30-36-07 GI17KA

FIAT BRAVA, 1997 r., 1400 ccm, benz., 12V, zielony met., wspom. kierownicy, el. otw. szyby, c. zamek, 2 kpl. opon, RO z CD, stan techn. i wizualny bdb, ważne OC i przegląd - 4.900 zł. Grodków, powiat brzeski, tel. 664/00-64-60 GI0XRJEE

FIAT BRAVA, 1997 r., 1400 ccm, benz., czerwony, II właśc., zadbany - 3.800 zł. Krotoszyn, tel. 603/97-52-39 GI0F9MJP

FIAT BRAVA, 1997 r., 1600 ccm, klimat., el. szyby, airbag - 3.200 zł + opłaty. Lubin, tel. 601/53-45-79 GI17LRM

FIAT BRAVA, 1997 r., 160 tys. km, 1400 ccm, 12V, czerwony, zarejestr., c. zamek, RM, OC i przegląd do 01.2012 r., stan bdb - 4.100 zł. Oleśnica, tel. 71/793-35-09, 601/41-23-29 GI0Y4AKJ

FIAT BRAVA SX, 1997 r., 184 tys. km, 1600 ccm, benz., ciemnozielony, 4-drzw., stan bdb, klimat., el. otw. szyby, el. reg. lusterka, welurowa tap., RO, c. zamek, wspom. i reg. kierownicy, airbag, po wymianie tarcz ham., oleju, linek, przegląd do 12.2011 r., ważne OC, stan bdb - 5.700 zł. Opole, tel. 501/48-32-03 GI194AF

FIAT BRAVA, 1997 r., 1900 ccm, turbo D, zielony met., 5-drzwiowy, wspom. kierownicy, ABS, el. szyby, RO, airbag, alufelgi, c. zamek, zarejestr. w kraju, stan bdb - 6.500 zł. Ostrów Wielkopolski, tel. 698/77-82-68 GI0X9ART

FIAT BRAVA, 1997 r., 187 tys. km, turbo D, ciemnozielony, wspom. kierownicy, el. szyby, zarejestr., ubezpieczony, II właśc., z salonu w Polsce - 3.900 zł. Żębice, powiat wrocławski, tel. 663/52-19-20 GI1NP9H

FIAT BRAVA GT, 1997/98 r., 1800 ccm, 16V, srebrny met., pełne wyposaż., 4 el. szyby, kubełk. fotele, alufelgi, zarejestr., ubezpieczony - 2.870 zł. Jelenia Góra, tel. 604/35-22-07, 605/14-58-94 GI1LWM3

FIAT BRAVA, 1998 r., 1600 ccm, benz., bordowy met., kupiony w kraju, el. szyby, c. zamek, RO, obrotomierz, zegarek 4-punktowy, stan db - 5.700 zł. Bolesławi, tel 790/33-84-48 GI0XMJKP

FIAT BRAVA, 1998 r., 1600 ccm, benz., bordowy met., 5-drzwiowy, kupiony w kraju, el. szyby, c. zamek, obrotomierz, stan db - 5.400 zł lub zamienię na inny osobowy lub dostawczy. Bolesławiec, tel. 602/23-29-81 GI0XMJTR

FIAT BRAVA, 1998 r., 1400 ccm, benz., srebrny met., zarejestr., zadbany - 6.900 zł lub zam. na tańszy. Jelenia Góra, tel. 514/20-09-18 GI0MPW9M

FIAT BRAVA, 1999 r., 12 tys. km, 1200 ccm, 16V, czerwony, stan bdb - 6.000 zł. Oborniki Śląskie, powiat trzebnicki, tel. 669/66-91-50 GI1M3YL

FIAT BRAVA, 1999 r., 140 tys. km, 1400 ccm, 12V, benz., szary met., zarejestr., przegląd i OC do 01.2012 r., stan bdb - 4.100 zł. Oleśnica, tel. 601/41-23-29, 71/793-35-09 GI1MPHP

FOTO **FIAT BRAVA**, 2000 r., 173 tys. km, 1600 ccm, 16V, granatowy metalik, 5-drzw., garażowany, kpl. dokumentacja, zarejestr., ABS, alum. felgi, c. zamek, el. otw. szyby (4), el. reg. lusterka, immobilizer, klimatyzacja, 4 pod. pow., reg. kierownica, tap. welurowa, wspom. kier. - 6.900 zł do negocjacji. Rawicz, tel. 605/54-98-96 II1LYXH

FIAT BRAVO, 1997 r., 1400 ccm, benz., ważne OC i przegląd, stan db - 1.900 zł. Jelenia Góra, tel. 514/20-09-18 GI04FYFY

FIAT BRAVO, 1997 r., 1400 ccm, benz., inst. gaz., 3-drzwiowy, ważne OC i przegląd, alufelgi, wspom. kierownicy, c. zamek, el. lusterka, el. szyby, 2 airbagi - 3.000 zł. Wałbrzych, tel. 791/41-45-56, 506/54-00-64 GI1LTL

FIAT BRAVO, 1997/98 r., 1900 ccm, TDI, 101 KM, perłowobłękitny met., zarejestr., ważne OC, zadbany, bogata wersja, stan bdb - 5.490 zł lub zamienię na inny, może być uszkodzony. Jelenia Góra, tel. 605/14-58-94, 604/35-22-07 GI0A7FNC

FIAT BRAVO, 1999/00 r., 1200 ccm, benz., 16V, grafitowy met., pełne wyposaż., klimat., świeżo sprowadzony - 1.990 zł. Jelenia Góra, tel. 604/35-22-07, 605/14-58-94 GI97JE93W

FIAT CINQUECENTO, 1993 r., 900 ccm, benz., inst. gaz., niebieski met., kpl. kół zim., stan bdb - 2.400 zł. Strzegom, powiat świdnicki, tel. 667/86-61-97 GI1NPCC

FIAT CINQUECENTO, 1993 r., 100 tys. km, 900 ccm, czerwony, sprawny, szyberdach, hak, nowe opony, zarejestr., ważne OC - 1.100 zł. Wrocław, tel. 889/02-10-21, 669/47-04-00 GI0XLF9H

FIAT CINQUECENTO, 1993 r., 700 ccm, benz., srebrny, ważne OC i przegląd - 1.200 zł. Zielona Góra, tel. 601/78-25-01 GI1F47C

FIAT CINQUECENTO, 1993/94 r., 120 tys. km, 700 ccm, benz., wiśniowy met., oryg. lakier, II właśc., RO, tylne szyby uchylane, ważne OC i przegląd, garażowany, stan bdb - 1.650 zł. Wałbrzych, tel. 74/848-31-59, 605/73-93-63 GI0TYAHK

FIAT CINQUECENTO, 1994 r., 700 ccm, zielony met., zarejestr., techn. sprawny, do poprawek blacharskich - 800 zł. Kłodzko, tel. 603/74-62-58, 74/868-45-51 GI1M3CF

FIAT CINQUECENTO, 1994 r., 900 ccm, benz., czerwony, ważne OC do 02.2011 r. i przegląd do 06.2011 r., zadbany, techn. sprawny, ekonomiczny, nie wymaga wkładu finans. - 2.200 zł. Kłodzko, tel. 609/45-10-70 GI0YJY3X

FIAT CINQUECENTO, 1994 r., 700 ccm, alufelgi, c. zamek, oryg. obrotomierz, zadbany, ładny, stan bdb - 1.600 zł. Szczepanów, powiat średzki, tel. 725/87-24-52, 693/16-46-94 GI17W7N

SKUP AUT
NAJWYŻSZE CENY
LUBIN, tel. 0-604 77 39 65
CR064174

FIAT CINQUECENTO, 1994 r., 90 tys. km, 704 ccm, czarny, stan techn. idealny, oryg. lakier, I właśc., przegląd do 2011 r. - 1.800 zł. Wałbrzych, tel. 787/10-26-17, 74/844-27-80 GI0JJFLK

FIAT CINQUECENTO, 1994 r., 102 tys. km, 704 ccm, czerwony, stan techn. idealny, oryg. lakier, I właśc., przegląd do 2011 r. - 1.500 zł. Wałbrzych, tel. 74/844-27-80, 787/10-26-17 GI0NMTR4

FIAT CINQUECENTO, 1994 r., 65 tys. km, 700 ccm, benz., inst. gaz., jasnozielony met., stan db, garażowany, ważne OC i przegląd, I właśc., nie wymaga wkładu finans. + drugi, zarejestr., techn. sprawny, na części, nowa inst. gazowa, kpl. dokumentacja - 3.200 zł. Wałbrzych, tel. 882/22-30-46 GI0YM9X3

FIAT CINQUECENTO, 1994 r., 700 ccm, zielony, stan db, bez korozji, ważne OC i przegląd, el. szyby - 1.080 zł. Wrocław, tel. 508/18-08-90 GI1FCXE

FIAT CINQUECENTO, 1995 r., 700 ccm, biały, stan bdb - 1.500 zł. Jutrzyna, powiat strzeliński, tel. 71/394-30-51 GI1FHNA

FIAT CINQUECENTO, 1995 r., 700 ccm, biały, 2-osobowy, stan bdb, zadbany, tylne szyby uchylane, opłacony - 1.000 zł. Ruja, powiat legnicki, tel. 783/05-41-10 GI17RYK

FIAT CINQUECENTO, 1995 r., 700 ccm, czerwony, oryg. lakier, po remoncie zawieszenia, garażowany, stan bdb - 1.950 zł. Wałbrzych, tel. 74/848-31-59 GI97KW74J

FIAT CINQUECENTO, 1995 r., 700 ccm, benz., inst. gaz., zielony met., oryg. lakier, I właśc., ważne OC i przegląd, garażowany, stan bdb - 2.500 zł. Wałbrzych, tel. 74/848-31-59, 605/73-93-63 GI0Y4A7X

FIAT CINQUECENTO, 1995 r., 80 tys. km, 704 ccm, niebieski, stan techn. idealny, oryg. lakier, I właśc., przegląd do 2011 r. - 1.900 zł. Wałbrzych, tel. 74/844-27-80, 787/10-26-17 GI0KLETN

FIAT CINQUECENTO, 1996 r., 700 ccm, niebieski, zarejestr. jako van, stan db - 1.400 zł. Dragowina, powiat zielonogórski, tel. 668/39-60-03 GI1J9CC

FIAT CINQUECENTO, 1996 r., 700 ccm, benz., czerwony, ważne OC i przegląd - 1.000 zł. Opole, tel. 790/78-65-46 GI0WA44M

FIAT CINQUECENTO, 1996 r., 700 ccm, czerwony, ważne OC i przegląd, stan db - 1.900 zł. Świdnica, tel. 693/54-16-25 GI0JP9HP

FIAT CINQUECENTO, 1996 r., 700 ccm, benz., ważne OC i przegląd, stan db - 1.600 zł. Świdnica, tel. 693/54-16-25 GI0NWP9J

FIAT CINQUECENTO, 1996 r., 92 tys. km, 704 ccm, czarny, stan techn. idealny, oryg. lakier, I właśc., przegląd do 2011 r. - 2.200 zł. Wałbrzych, tel. 787/10-26-17, 74/844-27-80 GI0JJFRX

FIAT CINQUECENTO, 1996 r., 87 tys. km, 700 ccm, zielony, I właśc., oryg. lakier, ważny przegląd - 1.800 zł. Wałbrzych, tel. 74/844-27-80, 787/10-26-17 GI0NPCAX

FIAT CINQUECENTO VAN, 1996 r., 700 ccm, niebieski, stan db, zarejestr. jako ciężarowy, ważne OC i przegląd - 1.499 zł. Wrocław, tel. 669/47-04-00, 889/02-10-21 GI0X7FAM

FIAT CINQUECENTO, 1997 r., 700 ccm, jasnoniebieski, ważne OC i przegląd, techn. sprawny - 1.700 zł. Brzeg Dolny, powiat wołowski, tel. 604/31-72-76, 604/31-72-76 GI1NPTK

FIAT CINQUECENTO, 1997 r., 700 ccm, benz., inst. gaz., nowa inst. gazowa, nowy akumulator - 2.200 zł. Grodków, powiat brzeski, tel. 796/63-35-93 GI0YLXKK

FIAT CINQUECENTO YOUNG, 1997 r., 700 ccm, biały, RO, nowe opony - 1.500 zł. Malerzów, powiat oleśnicki, tel. 71/315-78-64 GI0XPT7H

FIAT CINQUECENTO, 1997 r., 78 tys. km, 704 ccm, czerwony, stan techn. idealny, oryg. lakier, I właśc., przegląd do 2011 r. - 2.400 zł. Wałbrzych, tel. 787/10-26-17, 74/844-27-80 GI0JYPHK

FIAT CINQUECENTO, 1997 r., 127 tys. km, 900 ccm, morski met., stan techn. bdb, oryg. lakier, I właśc., przegląd do 2011 r. - 2.500 zł. Wałbrzych, tel. 787/10-26-17 GI0TYCWL

FIAT CINQUECENTO, 1997 r., 30 tys. km, 704 ccm, benz., czerwony, stan techn. idealny, oryg. lakier, I właśc., przegląd do 2011 r., nieeksploat. w zimie - 3.200 zł. Wałbrzych, tel. 74/844-27-80, 787/10-26-17 GI0KLERY

FIAT CINQUECENTO, 1997 r., 70 tys. km, 704 ccm, biały, stan techn. idealny, oryg. lakier, I właśc., przegląd do 2011 r. - 2.400 zł. Wałbrzych, tel. 74/844-27-80, 787/10-26-17 GI0LEYLA

FIAT CINQUECENTO YOUNG, 1997/98 r., 114 tys. km, 700 ccm, benz., srebrny met., tylne szyby uchylane, nadkola, RO, zadbany, garażowany, techn. sprawny - 2.000 zł. Rawicz, tel. 502/45-24-23 GI1MHHW

FIAT CINQUECENTO, 1998 r., 700 ccm, fioletowy met., nowe opony, bez korozji, I właśc., bez wypadku, ważne OC i przegląd, garażowany, stan bdb - 2.650 zł. Nowa Ruda, powiat kłodzki, tel. 665/53-04-04 GI17LFM

FIAT CINQUECENTO, 1998 r., 700 ccm, niebieski met., zarejestr. w kraju - 1.800 zł. Ostrów Wielkopolski, tel. 698/77-82-68 GI0TTCJA

FIAT CINQUECENTO, 1998 r., 700 ccm, benz., c. zamek + pilot, zarejestr., I właśc., nie wymaga wkładu finans., ważne OC i przegląd, garażowany, bez wypadku, stan bdb - 2.800 zł. Radków, powiat kłodzki, tel. 785/35-37-39 GI17LTF

FIAT CINQUECENTO, 1998 r., 110 tys. km, 700 ccm, benz., błękitny met., oryg. lakier, II właśc., RO, blokada skrzyni bieg., garażowany, ważne OC i przegląd, stan bdb - 2.700 zł. Wałbrzych, tel. 74/848-31-59, 605/73-93-63 GI0WTLFK

FIAT CINQUECENTO, 1998 r., 92 tys. km, 900 ccm, morski, techn. sprawny, I właśc., sprowadzony w 2010 r., 5-bieg. - 3.400 zł. Wałbrzych, tel. 787/10-26-17 GI0TJ39N

FIAT CINQUECENTO SPORTING, 1998 r., 102 tys. km, 1108 ccm, czarny, stan techn. idealny, I właśc. w kraju od 4 lat, klimat., wspom. kierownicy, airbag, przegląd do 2011 r., oryg. lakier - 3.500 zł. Wałbrzych, tel. 787/10-26-17, 74/844-27-80 GI0JJFXY

FIAT CINQUECENTO, 1998 r., 700 ccm, benz., różowy, stan techn. bdb, ważne OC i przegląd, stan opon bdb, po wymianie ukł. hamulcowego - 1.800 zł. Wrocław, tel. 793/43-64-13 GI1NRTX

FIAT COUPE, 1995 r., 2000 ccm, benz., czerwony, ABS, el. szyby, klimat., c. zamek, airbag, bez wypadku, sprow. - 5.900 zł. Kamienna Góra, tel. 666/35-93-59, 667/15-57-41 GI0YJL7L

FOTO **FIAT DOBLO MAXI**, 2006 r., 80 tys. km, 1900 ccm, MJet, biały - 20.500 zł cena netto. Wrocław, tel. 500/15-13-06 II1M3H9

FIAT GRANDE PUNTO, 2008/09 r., 28 tys. km, 1242 ccm, benz., 65 KM, niebieski metalik, atrakcyjny 3-drzwiowy hatchback, z klimatyzacją, oryginalne aluminiowe felgi, skórzana kierownica ze wspomaganiem, dodatkowo funkcja City, 2 kluczyki, sprowadzony z Niemiec, nieużywany w Polsce, do opłacenia, kpl. dokumentacja do rejestracji, jak nowy - 21.900 zł do uzgodnienia. Strzelin, tel. 604/78-71-52 GI14W4

FIAT IDEA, 2005 r., 127 tys. km, 1900 ccm, diesel, biały, zarejestr., klimat., ABS, c. zamek, wspom. kierownicy, alarm, tempomat, el. szyby, oszczędny, zużycie paliwa 4 l/100 km - 16.600 zł. Oleśnica, tel. 71/793-35-09, 601/41-23-29 GI0RLTTM

FIAT MAREA KOMBI, 1996 r., 250 tys. km, 1600 ccm, benz., 16V, granatowy met., relingi dach., ABS, c. zamek, klimat., wspom. kierownicy, el. szyby, radio, reflektory soczewkowe, podłokietniki, zarejestr., 4 opony letnie - 4.900 zł. Kłodzko, tel. 888/99-22-10 GI1FCK3

FIAT MAREA, 1996 r., 230 tys. km, 2400 ccm, turbo D, granatowy, wspom. kier., tap. welurowa, el. otw. szyby, el. reg. lusterka, klimatyzacja, zarejestr., stan db - 6.000 zł. Stary Łom, powiat legnicki, tel. 697/61-66-20 GI1NT7W

FIAT MAREA KOMBI, 1997 r., 1600 ccm, benz., biały, po wymianie sprzęgła, rozrządu, stan db, eksploatowany przez kobietę - 4.000 zł. Lubin, tel. 511/24-06-61 GI1ETPE

FIAT MAREA SEDAN, 1997/98 r., 133 tys. km, 1900 ccm, turbo D, niebieski met., stan bdb, c. zamek, el. szyby, ABS, wspom. kierownicy, alufelgi, serwisowany, nie wymaga wkładu finans. - 4.000 zł. Kłodzko, tel. 880/06-26-06 GI1JHJH

FIAT MAREA WEEKEND, 2000 r., 1600 ccm, benz., inst. gaz., stan idealny, klimatronic, 4 pod. pow., immobilizer, alarm, wspom. kier., reg. kierownica i fotel kier., el. otw. szyby, alum. felgi, nowy akumulator i ukł. wydechowy, ocynkowane nadwozie, kierowca niepalący, ciemne szyby - 7.800 zł. Brzeg, tel. 605/73-09-03 GI0EN4KK

FIAT MAREA SEDAN, 2000 r., 168 tys. km, 1900 ccm, jTd, szary met., c. zamek, immob., klimat., 2 airbagi, el. szyby, wspom. kierownicy, zadbany, stan bdb - 7.900 zł. Wałbrzych, tel. 604/47-89-55 GI0YMAME

FOTO **FIAT MAREA KOMBI**, 2000 r., 130 tys. km, 1600 ccm, biały - 6.000 zł. Wrocław, tel. 500/15-13-06 II1M3FN

FIAT MULTIPLA, 1999 r., 169 tys. km, 1900 ccm, jTd, złoty met., ABS, airbag, Webasto, c. zamek, el. szyby, stan bdb - 7.900 zł. Kłodzko, tel. 607/09-69-17 GI17PFT

FIAT MULTIPLA, 1999 r., 1900 ccm, jTd, bordowy, ABS, el. otw. szyby, el. reg. lusterka, klimat., c. zamek, hak, sprow., możl. rejestracji - 8.500 zł. Złoty Stok, powiat ząbkowicki, tel. 668/47-45-03 GI1LYFC

FIAT MULTIPLA, 2000 r., 1900 ccm, jTD, granatowy met., klimat., ABS, c. zamek, alarm, wspom. kierownicy, immob., 2 airbagi, el. szyby, el. lusterka, 6-osobowy, welurowa tap., parktronic, halogeny, RO z CD - 9.500 zł lub zamienię. Rawicz, tel. 607/57-06-96 GI0YJFYJ

FIAT MULTIPLA, 2002 r., 1900 ccm, jTd, srebrny, bogata wersja, klimat. - 11.800 zł. Nysa, tel. 77/433-06-88 GI1LYLC

FIAT PALIO WEEKEND, 1999 r., 1200 ccm, benz., inst. gaz., szary met., el. szyby, c. zamek, alarm, airbag, wspom. kierownicy, światła przeciwmgielne, RO, immob., ważne OC i przegląd, stan bdb - 4.600 zł. Jelcz-Laskowice, powiat oławski, tel. 723/94-74-13 GI1NPNK

FIAT PALIO WEEKEND, 1999 r., 120 tys. km, 1240 ccm, pełny wtrysk, granatowy, bez korozji, ekonomiczny, klimat., ABS, wspom. kierownicy, c. zamek, 2 airbagi, roleta bag., relingi dach., ks. serwisowa, stan bdb - 3.900 zł + opłaty. Kłodzko, tel. 722/52-50-06 GI1F9FE

FIAT PALIO WEEKEND, 2000 r., 1700 ccm, diesel, klimat., el. szyby, airbag, wspom. kierownicy, c. zamek, sprow. - 6.500 zł. Kamienna Góra, tel. 666/35-93-59, 667/15-57-41 GI0YJL7M

FIAT PANDA, 1992 r., 54 tys. km, 750 ccm, benz., granatowy met., hak, radio, bez korozji, podwojnie otw. miękki dach, wersja „Eleganza", sprowadzony - 2.100 zł + opłaty. Lubsko, powiat żarski, tel. 782/49-20-29 GI1LW39

FIAT PANDA, 2003 r., 76 tys. km, 1200 ccm, srebrny, I właśc., c. zamek, el. szyby, airbag, wspom. kierownicy z funkcją City, ABS, komputer, immob., RO - 12.500 zł. Grodków, powiat brzeski, tel. 728/75-95-21 GI1FLTR

FIAT PANDA, 2003 r., 1100 ccm, wtrysk, żółty, c. zamek, airbag, el. szyby, RO, opłacony - 12.300 zł. Leszno, tel. 65/520-87-30 GI1ER9T

FIAT PANDA ACTIVE, 2003/04 r., 54 tys. km, 1100 ccm, benz., zielony, kupiony w salonie, I właśc., c. zamek + pilot, alarm, RO, el. szyby, wspom. kierownicy z funkcją City, 2 airbagi, reg. kierownica, dodatk. światło „stop", relingi dach., el. reg. reflektory, koła letnie i zimowe, stan idealny, bez wypadku - 12.700 zł. Strzelin, tel. 71/392-29-56, 607/71-08-02 GI197E9

FIAT PANDA, 2004 r., 1100 ccm, benz., inst. gaz., srebrny met., wspom. kierownicy, c. zamek, 2 airbagi, stan bdb - 10.900 zł. Milicz, tel. 724/91-92-47 GI1M4WF

FIAT PANDA, 2004 r., 58 tys. km, 1242 ccm, 16V, benz., 60 KM, jasnoniebieski met., 5-drzw., przyciemniony szklany dach, tapicerka w kolorze nadwozia, ergonomiczne wnętrze (wszystko w zasięgu rąk kierowcy), RO z CD, halogeny, opony zimowe, nowo sprow. z Niemiec, ks. serwisowa, c. zamek, składany kluczyk + zapas., jak nowy - 13.300 zł do negocjacji. Strzelin, tel. 604/78-71-52 GI0YJX3T

FIAT PUNTO, 1994 r., 1100 ccm, benz., inst. gaz., czarny met., 3-drzwiowy, zadbany, RO, ważne OC, brak przeglądu - 3.500 zł. Strzegom, powiat świdnicki, tel. 666/16-11-88 GI1M4MP

FIAT PUNTO, 1995 r., 1200 ccm, benz., czerwony - 2.500 zł. Brzezinka, powiat oleśnicki, tel. 783/62-47-32 GI0XN9MT

FIAT PUNTO, 1995 r., 1200 ccm, benz., bordowy met., 5-drzwiowy, 2 airbagi, el. szyby, c. zamek, wspom. kierownicy, stan bdb, bez korozji, zadbany, zarejestr. - 4.200 zł. Jelenia Góra, tel. 514/20-09-18 GI0ERCKH

FIAT PUNTO, 1995 r., 150 tys. km, 1100 ccm, benz., wiśniowy met., 5-drzw., zadbany, 2 airbagi, sprow. z Niemiec, zadbane wnętrze, stan bdb - 2.200 zł + opłaty rej. Kłodzko, tel. 722/52-50-06 GI0YJRJR

FIAT PUNTO, 1995 r., 1200 ccm, benz., czerwony, bez wypadku, immob., welurowa tap., 2 airbagi, nowe opony zimowe, ekonomiczny, garażowany, ważne OC i przegląd, stan bdb - 3.400 zł. Ziębice, powiat ząbkowicki, tel. 609/13-42-01 GI1NT3N

FIAT PUNTO, 1995 r., 1100 ccm, benz., inst. gaz., biały, stan bdb, el. szyby, w ciągłej eksploat. - 3.750 zł. Ziębice, powiat ząbkowicki, tel. 669/45-78-79 GI1NT4K

FIAT PUNTO, 1996 r., 140 tys. km, 1100 ccm, benz., niebieski met., 3-drzw., tylne szyby uchylane, airbag, immob., bez korozji, zarejestr. w kraju, ubezpieczony - 3.200 zł. Modlikowice, powiat złotoryjski, tel. 508/55-88-14 GI1FJA7

FIAT PUNTO, 1996 r., 70 tys. km, 1000 ccm, granatowy, stan idealny, oryg. lakier, I właśc., przegląd do 10.2011 r., 3-drzwiowy, garażowany - 4.700 zł. Wałbrzych, tel. 787/10-26-17 GI0Y4LX3

FIAT PUNTO, 1996 r., 1400 ccm, benz., inst. gaz., zielony met., 3-letnia inst. gazowa, 2 airbagi, el. szyby, c. zamek, alarm, listwy boczne, nadkola, kołpaki, tylne szyby uchylane, pokrowce, zagłówki, RO, ważne OC i przegląd, zadbany, stan bdb - 3.800 zł lub zamienię. Złoty Stok, powiat ząbkowicki, tel. 723/29-69-94 GI0HPYW3

FIAT PUNTO, 1997 r., 1200 ccm, benz., zielony, 5-drzwiowy, wspom. kierownicy, c. zamek, el. szyby, szyberdach, nowe opony, po wymianie rozrządu i płynów - 4.200 zł. Kamienna Góra, tel. 666/35-93-59, 667/15-57-41 GI1ETTM

FIAT PUNTO CABRIO S, 1997 r., 76 tys. km, 1200 ccm, benz., żółty, zarejestr. w kraju, stan bdb - 6.400 zł lub zamienię na skuter wodny. Wrocław, tel. 602/12-51-35 GI0XCT44

FIAT PUNTO, 1997 r., 1200 ccm, benz., wiśniowy met., 5-drzwiowy, 5-bieg., c. zamek, el. szyby, RO, kołpaki, pokrowce, I właśc. w kraju, nowy akumulator (gwaran.), nowe opony, ważne OC i przegląd, stan bdb - 4.250 zł. Złoty Stok, powiat ząbkowicki, tel. 663/50-32-90 GI0XRW3J

FIAT PUNTO, 1997 r., 140 tys. km, 1200 ccm, benz., inst., turkusowy, 4-drzwiowy, el. szyby, c. zamek+pilot, garażowany, kupiony w salonie w Polsce, serwisowany - 7.300 zł. Syców, tel. 0518/72-20-48

FIAT PUNTO, 1998 r., 1000 ccm, benz., jasnozielony, c. zamek, el. otw. szyby, RO, dziel. tylna kanapa, garażowany - 6.900 zł lub zamienię. Świdnica, tel. 783/02-02-02 GI0XLLTR

FIAT PUNTO I, 1999 r., 168 tys. km, 1109 ccm, srebrny met., 3-drzw., alufelgi, alarm, tylne szyby uchylane, II właśc. - 4.900 zł. Wrocław, tel. 601/16-50-45 GI1NTMJ

FIAT PUNTO, 1999/00 r., 121 tys. km, 1100 ccm, benz., inst. gaz., czerwony, 5-drzwiowy, zarejestr., 5-bieg., airbag, RO, alarm, immob., ekonomiczny, zużycie gazu 8 l/100 km, stan bdb - 6.500 zł lub zamienię. Paczków, powiat nyski, tel. 519/13-35-50 GI0XL9TJ

FIAT PUNTO II, 2000 r., 120 tys. km, 1200 ccm, benz., 16V, zielony met., sprowadzony, bez wypadku, c. zamek, el. szyby, el. szyberdach, 4 airbagi, ABS, ks. serwisowa, stan bdb - 5.300 zł. Lwówek Śląski, tel. 517/58-62-36 GI1LW3W

FIAT PUNTO II, 2000 r., 170 tys. km, 1200 ccm, 8V, inst. gazowa, miedziany met., radio, zadbany, czysty, osoba niepaląca - 7.800 zł. Oleśnica, tel. 601/78-40-09 GI1EMHY

FIAT PUNTO II, 2000 r., 160 tys. km, 1200 ccm, benz., inst. gaz., czerwony, 5-drzw., c. zamek, zadbany, garażowany, zarejestr., opłacony, przegląd do 09.2011 r., RO, reg. kierownica, wspom. kierownicy z funkcją City, airbag, immob. - 8.000 zł. Pogorzeliska, powiat polkowicki, tel. 694/88-12-02 GI1NRKC

FIAT PUNTO II, 2000 r., 1200 ccm, wtrysk, wiśniowy met., stan techn. idealny, zadbany, alarm + pilot, c. zamek + pilot, airbag, RO z CD, el. otw. szyby, immob., świeżo po wymianie rozrządu, oleju i płynów, po remoncie zawieszenia i hamulców, nowe świece i przewody (rachunki na 2.000 zł), kpl. dokumentacja - 6.900 zł. Wrocław, tel. 669/47-04-00 GI1EMCA

FIAT PUNTO II, 2000 r., 135 tys. km, 1200 ccm, 16V, 80 KM, czarny, zarejestr. w kraju, klimatyzacja, c. zamek, el. otw. szyby, ABS, immob., airbagi, stan techn. bdb, do małych poprawek blach. - 5.700 zł. Wrocław, tel. 883/11-17-37 GI1NRY7

FOTO **FIAT PUNTO HATCHBACK**, 2000 r., 119 tys. km, 1200 ccm, benzyna, pomarańczowy, zarejestrowany, 5-drzw., garaż, kier. niepalący, kupiony w kraju, immob. poduszka powietrzna kierowcy, szyby aterministyczne, hak, szyba tylna ogrzewana, stan silnika i blacharki oraz techniczny b. dobry, zadbane wnętrze pojazdu, przegląd na rok, ubezpieczony - 7.900 zł możliwość rat. Ząbkowice Śląskie, tel. 506/18-32-52, 506/18-32-53, 608/08-91-43 www.kalmar.autogielda.pl jerzymajerczyk@vp.pl KI3704100

FIAT PUNTO II, 2000 r., 180 tys. km, 1900 ccm, diesel, czerwony, wspom. kierownicy z funkcją

SKUP AUT
NAJWYŻSZE CENY
LUBIN, tel. 0-602 472 839
OR0064175

FORD ESCORT KOMBI, 1992 r., 1800 ccm, benz., inst. gaz., zadbany, garażowany, stan db - 3.100 zł Chocianów, powiat polkowicki, tel. 666/84-28-62 GI0XMCT3

FORD ESCORT, 1992 r., 1400 ccm, benz., stan db - 800 zł. Opole, tel. 790/78-65-46 GI1LYCH

FORD ESCORT MK5, 1992 r., 1800 ccm, diesel, niebieski, stan db, ważne OC, opony zimowe, wspom. kierownicy, el. lusterka, szyberdach - 1.250 zł. Wrocław, tel. 794/19-06-30 GI1EMPX

FORD ESCORT CL, 1992 r., 1400 ccm, biały, 3-drzwiowy, sprawny technicznie, po remoncie hamulców, zarejestr., ważne OC - 899 zł. Wrocław, tel. 889/02-10-21, 669/47-04-00 GI0PTKN9

FORD ESCORT hatchback, 1992 r., 148 tys. km, 1300 ccm, benz., czerwony, 5-drzwiowy, el. reg. reflektory, RO, c. zamek, 5-bieg., reg. kierownica, tap. welurowa, zadbane wnętrze, do poprawek blachar.-lakiern. - 1.200 zł. Wrocław, tel. 608/84-46-03, 71/330-19-29 GI0XEFM9

FORD ESCORT, 1993 r., 1400 ccm, benz., niebiesko-perłowy, 3-drzwiowy, wspom. kierownicy, kpl. kół zim., stan bdb, nie wymaga napraw, ważne OC i przegląd, białe liczniki, wersja sportowa, sport. ukł. wydechowy, białe zegary - 2.100 zł. Bolesławiec, tel. 783/82-57-87 GI1M4FH

FORD ESCORT, 1993 r., 167 tys. km, 1400 ccm, bordowy met., szyberdach, c. zamek, sprow. - 1.100 zł. Chojnów, powiat legnicki, tel. 661/12-49-18 GI1ETYJ

FORD ESCORT, 1993 r., 1400 ccm, benz., czerwony, stan bdb - 2.500 zł. Chojnów, powiat legnicki, tel. 697/87-78-95 GI1LPWW

FORD ESCORT, 1993 r., 1800 ccm, diesel, zielony met., 5-drzw., c. zamek, welurowa tap., wspom. kierownicy, zarejestr. - 2.800 zł Leszno, tel. 508/37-47-06 GI0YJLMY

FORD ESCORT, 1993 r., 127 tys. km, 1300 ccm, benz., czerwony, zadbany, bez korozji, bez wypadku, nowy model, stan bdb - 2.900 zł lub zamienię. Paczków, powiat nyski, tel. 606/43-14-25 GI97LTPMA

SKUP AUT
NAJWYŻSZE CENY
LEGNICA OR080401
tel. 0-609 48 85 55

FORD ESCORT KOMBI, 1993 r., 147 tys. km, 1391 ccm, wiśniowy, stan techn. idealny, oryg. lakier, I właśc., przegląd do 2011 r., w kraju od 4 lat - 2.500 zł. Wałbrzych, tel. 787/10-26-17, 74/844-27-80 GI0JJFYF

FORD ESCORT KOMBI, 1993 r., 1600 ccm, benz., czarny met., stan techn. bdb, nowy przegląd, c. zamek, wspom. kier., 2 kpl. opon, nie wymaga napraw - 1.800 zł. Wrocław, tel. 793/43-64-13 GI1FHXH

FORD ESCORT, 1993/94 r., 1600 ccm, 16V, Zetec, 5-drzw., zarejestr., ubezpieczony - 1.570 zł. Jelenia Góra, tel. 604/35-22-07, 605/14-58-94 GI0XH4XR

FORD ESCORT, 1994 r., 112 tys. km, 1600 ccm, czerwony, wspom. kierownicy, c. zamek, 2 airbagi, podgrz. fotele przednie, sprawny, zadbany, ważne OC i przegląd - 2.700 zł do uzgodnienia. Rawicz, tel. 691/27-31-06 GI1FEM9

FORD ESCORT HATCHBACK, 1994 r., 189 tys. km, 1600 ccm, benz., zielony, zarejestr., wspom. kierownicy, 2 airbagi, el. szyby, stan techn. bdb - 1.500 zł lub zamienię. Wrocław, tel. 500/13-52-44 GI1LTWP

FORD ESCORT, 1995 r., 1400 ccm, granatowy, ABS, wspom. kierownicy, RO z CD, szyberdach, I właśc. - 1.400 zł. Brzeg, tel. 662/85-40-25 GI0W3LX3

FORD ESCORT KOMBI, 1995 r., 1800 ccm, 16V, sprow. z Niemiec, pełne wyposaż. elektr., 2 airbagi - 1.600 zł. Kłodzko, tel. 603/74-62-58, 74/868-45-51 GI1M3CY

FORD ESCORT, 1995 r., 1600 ccm, benz., srebrny met., w kraju od 3 lat, eksploatowany przez kobietę, stan bdb, 5-drzwiowy - 3.200 zł. Świdnica, tel. 691/24-81-30 GI1EXAJ

FORD ESCORT hatchback, 1995/96 r., 140 tys. km, 1800 ccm, benz., 16V, ciemnofioletowy met., wspom. kierownicy, 3-drzw., 5-bieg., ABS, c. zamek, alarm + pilot, 2 airbagi, szyberdach, alufelgi, welurowa tap., wycieraczka tylnej szyby, niklowane dodatki, zawieszenie Koni (czerw.), białe zegary, zarejestr., karta pojazdu od 2008 r., ważny przegląd - 1.900 zł lub zamienię na inny. Wrocław, tel. 530/30-73-73 GI1R9T

FORD ESCORT, 1996 r., 1300 ccm, benz., 4-drzwiowy, ważne OC i przegląd, airbag, wspom. kierownicy, c. zamek, alarm - 1.850 zł. Jelcz-Laskowice, powiat oławski, tel. 609/73-41-68 GI0HHARL

FORD ESCORT, 1996 r., 153 tys. km, 1600 ccm, 16V, Zetec, granatowy, 4-drzw., airbag, wspom. kierownicy, szyberdach, ABS, c. zamek, zarejestr. w kraju, brak przeglądu i OC - 1.200 zł. Jelenia Góra, tel. 788/71-05-55 GI0PRHFX

FORD ESCORT KOMBI, 1996 r., 1800 ccm, turbo D, c. zamek, 2 airbagi, 2 kpl. kół (letn. i zim.) - 3.200 zł. Kotla, powiat głogowski, tel. 691/09-72-08 GI1M4KM

FORD ESCORT Ghia, 1996 r., 1800 ccm, turbo D, granatowy, 5-drzwiowy, c. zamek, wspom. kier., 2 airbagi, el. reg. lusterka, el. szyberdach, el. fotel kierowcy, w ciągłej eksploat., do małych poprawek blachar.-lakiern. - 2.500 zł. Legnica, tel. 607/56-37-93 GI1EY4A

FORD ESCORT MK-7 KOMBI, 1996 r., 74 tys. km, 1800 ccm, diesel, 60 KM, biały, hak, c. zamek + pilot, RO z CD, welurowa tap., stan db, zarejestr. w kraju - 2.500 zł lub zam. na większy, kombi lub vana. Świebodzice, powiat świdnicki, tel. 518/18-25-50 GI1FLX9

FORD ESCORT KOMBI, 1996 r., 147 tys. km, 1600 ccm, niebieski met., stan db, ważne OC i przegląd, 2 airbagi, ABS, roleta bag., hak, welurowa tap. - 2.250 zł lub zamienię na tańszy z dopłatą. Wałbrzych, tel. 882/22-30-46 GI0XRXPY

FORD ESCORT, 1996 r., 120 tys. km, 1300 ccm, benz., c. zamek, RO, 2 airbagi, 2 kpl. kół (letn. i zim.), przegląd do 12.2011 r. - 3.300 zł. Wrocław, tel. 664/40-69-24 GI1LKX7

FORD ESCORT KOMBI Ghia, 1996 r., 1800 ccm, turbo D, ważne OC i przegląd - 3.500 zł. Wrocław, tel. 883/00-89-52 GI1NTK4

FORD ESCORT, 1997 r., 1600 ccm, benz., bordowy met., el. otw. szyby, 2 airbagi, wspom. kierownicy, 5-drzwiowy, klimat., zderzaki i lust. w kol. nadwozia, c. zamek, ABS, ważne OC i przegląd - 2.500 zł. Kłodzko, tel. 724/86-95-66 GI17RYM

FORD ESCORT Ghia, 1997 r., 1800 ccm, turbo D, zielony met., wspom. kierownicy, c. zamek, el. szyby, klimat., ABS - 2.500 zł. Kłodzko, tel. 785/33-24-85 GI193J3

FORD ESCORT KOMBI Ghia, 1997 r., turbo D, szary met., klimat., c. zamek, el. szyby, el. lusterka, reg. kierownica, 2 kpl. opon, 2 kluczyki, zarejestr., ważne OC i przegląd - 4.500 zł. Rydzyna, powiat leszczyński, tel. 502/16-14-56 GI1NTKA

FORD ESCORT KOMBI Ghia, 1997 r., 240 tys. km, 1800 ccm, TDI, srebrny met., bogate wyposaż., po remoncie pompy wtryskowej, po wymianie rozrządu, bez korozji, kpl. dokumentacja, I właściciel w kraju, oryg. przebieg - 4.500 zł. Wrocław, tel. 502/39-25-36 GI1JAX4

FORD ESCORT KOMBI, 1998 r., 189 tys. km, 1800 ccm, TD, biały, ABS, klimat., el. lusterka i szyby, wspom. kierownicy, welurowa tap., RO, c. zamek, w kraju od 3 lat, zarejestr. - 6.000 zł. Kłodzko, tel. 783/05-60-71 GI0YJRL3

FORD ESCORT SEDAN, 1998 r., 1300 ccm, benz., czerwony, airbag, RO, immob., garażowany, zarejestr. w kraju - 6.300 zł lub zamienię. Świdnica, tel. 783/02-02-02 GI0CX4MX

FORD ESCORT SEDAN BOLERO, 1998 r., 137 tys. km, 1300 ccm, benz., fioletowy, z salonu w kraju, RO + głośniki, welurowa tap., kierowca niepalący, airbag, zarejestrowany, przegląd do 07.2011 r., zadbane wnętrze, ekonomiczny - 3.200 zł, zdjęcia na www.autogielda.pl. Wrocław, tel. 505/79-32-92 GI0HFRE

FORD ESCORT Ghia, 1998/99 r., 120 tys. km, 1600 ccm, Zetec, 16V, śliwkowy, 5-drzw., wspom. kierownicy, airbag, el. szyby i lust., c. zamek + pilot, alarm, welurowa tap., zderzaki i lust. w kol. nadwozia, kupiony w salonie, ks. serwisowa, bez wypadku, garażowany, eksploatowany przez kobietę - 5.000 zł. Leszno, tel. 698/18-58-97 GI0Y3MPY

FORD ESCORT GHIA KOMBI, 1999 r., 147 tys. km, 1800 ccm, benz., granatowy met., klimat., el. otw. szyby, I właśc., nie palono wewnątrz papierosów, stan tapicerki idealny, 3 kluczyki, podgrz. szyba przednia, c. zamek, halogeny, stan opon bdb - 2.500 zł. Dzierżoniów, tel. 723/42-24-94 GI1JMJ9

FORD ESCORT KOMBI, 1999 r., 1600 ccm, benz., inst. gaz., granatowy, inst. gaz. z sekwencyjnym wtryskiem, wspom. kierownicy, alarm + pilot, ważne OC i przegląd, RO z CD, airbag, bez korozji, stan bdb, welurowa tap. - 4.500 zł. Opole, tel. 506/06-34-24 GI1977W

FORD ESCORT KOMBI, 1999 r., 1600 ccm, 16V, niebieski met., wspom. kierownicy, c. zamek, 2 airbagi, RO, klimat., koła letnie, alufelgi - 2.500 zł. Zgorzelec, tel. 75/771-66-75 GI1JME4

FORD ESCORT KOMBI, 2000 r., 1800 ccm, turbo D, zielony met., klimat., el. szyby, zarejestr. - 6.000 zł. Jawor, tel. 609/93-15-63 GI1JHPY

FORD FIESTA SEDAN, 1990 r., 1400 ccm, benz., srebrny, w ciągłej eksploat., ważne OC i przegląd - 1.550 zł. Tel. 501/65-64-39 GI1NNAL

FORD FIESTA, 1990 r., 160 tys. km, 1753 ccm, diesel, biały, stan techn. bdb, oryg. lakier, I właśc., przegląd do 2011 r., 3-drzwiowy - 1.800 zł. Wałbrzych, tel. 787/10-26-17, 74/844-27-80 GI0P74PP

FORD FIESTA, 1990 r., 1100 ccm, czerwony, stan bdb, bez korozji, RO, ważne OC i przegląd - 990 zł. Wrocław, tel. 71/311-98-33 GI1M4F7

FORD FIESTA, 1990 r., 140 tys. km, 1100 ccm, bordowy, stan bdb, bez korozji, ważne OC i przegląd - 1.200 zł. Ziębice, powiat ząbkowicki, tel. 604/66-59-28, 664/68-05-45 GI0Y4ART

FORD FIESTA, 1992 r., 120 tys. km, 1100 ccm, benz., bordowy, 4-drzwiowy, stan db, sprow. - 600 zł + opłaty. Wałbrzych, tel. 601/47-24-69 GI0PXEJ7

FORD FIESTA MK3, 1992 r., 1100 ccm, szary, stan db - 950 zł, do negocjacji. Wrocław, tel. 794/19-06-30 GI1NTXR

FORD FIESTA, 1992 r., 1200 ccm, benz., biały, 5-drzwiowy, stan db, nowe zawieszenie, amortyzatory, nowy akumulator, po wymianie płynów, oleju i filtrów, stan opon db, radio, zadbane wnętrze, eksploatowany przez kobietę, nie wymaga wkładu finans., ważne OC i przegląd, przygotowany do jazdy - 1.350 zł. Wrocław, tel. 790/64-61-39 GI1NTPT

FORD FIESTA, 1993 r., 15 tys. km, 1100 ccm, czarny, OC ważne do 05.2011 r., przegląd do 02.2012 r. - 800 zł. Wrocław, tel. 782/54-41-07 GI1LPWM

FORD FIESTA, 1994 r., 1100 ccm, benz., ważne OC i przegląd, stan db - 900 zł. Świdnica, tel. 693/54-16-25 GI0PRKRA

FORD FIESTA MK3 HATCHBACK, 1994 r., 135 tys. km, 1100 ccm, benz., bordowy met., w kraju od 2008 r., 3-drzwiowy, zadbany, po remoncie zawieszenia, nowy olej i płyn, przegląd i ubezpieczenie do 10.2011 r., zadbane wnętrze, RO Sony, stan silnika i blacharki db, szyberdach, karta pojazdu - 1.500 zł. Wrocław, tel. 889/25-37-52 GI1NTCP

FORD FIESTA, 1995 r., 1100 ccm, benz., inst. gaz., czerwony, 3-drzwiowy, RO, ważne OC i przegląd, techn. sprawny - 1.800 zł. Brzeg Dolny, powiat wołowski, tel. 604/31-72-76, 604/31-72-76 GI1NPTC

FORD FIESTA, 1995 r., 1100 ccm, benz., niebieski, airbag, zarejestr., stan db - 1.500 zł. Dragowina, powiat zielonogórski, tel. 668/39-60-03 GI0YLPHX

FORD FIESTA, 1995/96 r., 1300 ccm, wiśniowy met., I właśc. w kraju, 5-drzwiowy, karta pojazdu, zderzaki i lust. w kol. nadwozia, 2 airbagi, RO, szyberdach, welurowa tap., zadbany, garażowany, stan bdb - 3.500 zł lub zamienię. Kłodzko, tel. 603/74-62-58, 74/868-45-51 GI1FFW9

FORD FIESTA, 1995/96 r., 90 tys. km, 1200 ccm, benz., czarny met., 5-drzw., wspom. kierownicy, ABS, RO, 2 airbagi, alarm, el. szyby, immob., ekonomiczny, garażowany, ważne OC i przegląd, zadbany, stan bdb - 4.500 zł. Niedźwiednik, tel. 783/69-10-61 GI0YJRLM

FOTO **FORD FIESTA**, 1996 r., 125 tys. km, 1242 ccm, 16V, niebieski, zarejestr., ABS, alarm, c. zamek, el. otw. szyby, el. reg. lusterka, ESP, immobilizer, 2 pod. pow., RO, tap. welurowa, wspom. kier., nowy akumulator na gwarancji, b. dobry stan techniczny, wnętrze zadbane, karoseria bez korozji, dodatk. kpl. kół na lato - 4.900 zł. Złoty Stok, powiat ząbkowicki, tel. 505/14-95-93 GI0TNP4C

FORD FIESTA, 2000 r., 119 tys. km, 1800 ccm, turbo D, bordowy met., c. zamek, wspom. kierownicy, ABS, el. szyby, el. lusterka, klimat., 4 airbagi, RO, bez wypadku, sprow., stan idealny - 8.000 zł + opłaty. Lubań, tel. 501/70-71-79, 75/722-59-98 GI0RFHMM

FOTO **FORD FIESTA**, 2000 r., 179 tys. km, 1753 ccm, diesel, biały, 2-drzw., bez wypadku, garażowany, kierowca niepalący, kpl. dokumentacja, zarejestr., c. zamek, pod. pow., RO, wspom. kier., w bardzo dobrym stanie, niewytłuczony, oszczędny 4,5 l/100 km, zarejestrowany, opłacone ubezpieczenie, przegląd 2011 r. - 5.200 zł. Prochowice, powiat legnicki, tel. 721/80-87-47 manta791@wp.pl II17HH4

FORD FIESTA, 2001 r., 1800 ccm, TDI, granatowy met., nowy model, 5-drzwiowy, ABS, wspom. kierownicy, c. zamek, RO, 4 airbagi, klimat., alufelgi, stan bdb - 7.900 zł + opłaty. Jawor, tel. 601/20-58-99 GI0XRXR3

FORD FIESTA, 2002 r., 150 tys. km, 1900 ccm, TDI, niebieski, ABS, el. lusterka i szyby, I właśc., wspom. kierownicy, przednia szyba podgrz., stan bdb - 8.300 zł. Kłodzko, tel. 783/05-60-71 GI1LXNE

FORD FIESTA, 2002/03 r., 112 tys. km, 1400 ccm, TDCi, zielony met., sprow., bez uszkodzeń, opłacony, gotowy do rejestracji, 5-drzwiowy, aktualny przegląd, klimat., ABS, wspom. kierownicy, ekonomiczny, zużycie paliwa 4 l/100 km, stan idealny - 14.900 zł. Brzeg, tel. 77/416-51-41, 502/29-27-27 GI1FEKW

FORD FIESTA, 2002/03 r., 140 tys. km, 1800 ccm, TDI, czarny met., sprow. z Niemiec, 4 airbagi, alufelgi, wspom. kierownicy, c. zamek, bez wypadku, RO, serwisowany, zderzaki i lust. w kol. nadwozia, zadbany, stan bdb - 9.000 zł lub zamienię. Kłodzko, tel. 74/868-45-51, 603/74-62-58 GI17PX9

FORD FIESTA MK6, 2005 r., 27 tys. km, 1300 ccm, benz., niebieski, ABS, wspom. kierownicy, klimat., 4 airbagi, RO z CD, reg. kierownica, zadbany, sprow. - 11.000 zł + opłaty. Węgry, powiat wrocławski, tel. 512/21-44-25, 504/11-35-36 GI1MMYT

FORD FIESTA hatchback, 2007 r., 48 tys. km, 1250 ccm, wtrysk 75 KM, czarny met., 5-drzw., kupiony w kraju, I właśc., 2 airbagi, ABS, zegarek, serwis. w ASO, wspom. kierownicy, immob., klimat., garażowany, obrotomierz, RO z CD, podgrz. szyba przednia, dodatk. światło „stop", dzieł. tylna kanapa, zarejestr. - 25.800 zł. Opole, tel. 77/441-15-55, 600/01-23-90 GI1NTTT

FORD FIESTA, 2007 r., 26 tys. km, 1300 ccm, benz., srebrny met., 5-drzwiowy, klimat., 4 airbagi, wspom. kierownicy, alufelgi, bez wypadku - 19.900 zł. Paczków, powiat nyski, tel. 663/86-16-48 GI1NR4M

FOTO FORD FIESTA HATCHBACK, 2007 r., 90 tys. km, 1400 ccm, diesel, czerwony, zarejestrowany, kierowca niepalący, kpl. dokumentacja, kupiony w kraju, I właściciel, serwisowany, ABS, c. zamek, immobilizer, klimatyzacja, 2 pod. pow., reg. kier., RO, wspom. kier., ekonomiczny, stan silnika i blacharki oraz techn. bardzo dobry - 19.900 zł możl. rat. Ząbkowice Śląskie, tel. 506/18-32-52, 506/18-32-53, 608/08-91-43 www.kalmar.autogielda.pl jerzymajerczyk@vp.pl KI0140571

FORD FIESTA hatchback, 2009 r., 19 tys. km, 1250 ccm, benz., 82 KM, srebrny met., 5-drzw., ABS, klimat., c. zamek zł do uzgodnienia. Lwówek Śląski, tel. 603/18-28-14, 75/782-41-81 II1NPWY

FORD FIESTA, 1996 r., 1300 ccm, benz., niebieski, 3-drzw., sprow. z Niemiec - 1.600 zł + opłaty. Nowogrodziec, powiat bolesławiecki, tel. 695/39-60-84 GI0YJLRN

FORD FIESTA, 1996 r., 1800 ccm, diesel, ważne OC i przegląd - 1.500 zł. Opole, tel. 790/78-65-46 GI0Y9XEF

FORD FIESTA, 1996 r., 1300 ccm, benz., inst. gaz., czerwony, 5-drzwiowy, zadbany, ważne OC i przegląd - 3.900 zł. Sława, powiat wschowski, tel. 695/16-21-74 GI0Y4CTR

FORD FIESTA, 1996 r., 1300 ccm, benz., niebieski, wspom. kierownicy, RO, 3-drzwiowy - 4.800 zł. Świdnica, tel. 605/29-34-36 GI17FR

FORD FIESTA, 1996 r., 1300 ccm, 16V, bordowy, 5-drzwiowy, wspom. kierownicy, c. zamek, ABS, el. szyby, stan bdb - 2.500 zł + opłaty. Żary, tel. 889/99-38-84 GI0PK4T7

FOTO **FORD FIESTA**, 1997 r., 1300 ccm, benz., fioletowy, 5-drzw., bez wypadku, garażowany, kierowca niepalący, kpl. dokumentacja, kupiony w kraju, serwisowany, zarejestr., immobilizer, 2 pod. pow., reg. kierownica, tap. welurowa, wspom. kier., stan bdb, 2 kpl. opon - 4.100 zł do negocjacji. Bielawa, tel. 696/32-40-66 szania6@poczta.onet.pl II1LXE9

FORD FIESTA, 1997 r., 1800 ccm, diesel, nowy model, 5-drzwiowy, zarejestr. - 3.200 zł. Świebodzin, tel. 602/53-70-88 S00003241

FORD FIESTA, 1998 r., 98 tys. km, 1250 ccm, bordowy met., 4-drzw., klimat., wspom. kierownicy, c. zamek, ks. serwisowa - 3.900 zł + opłaty. Kłodzko, tel. 691/53-99-90 GI1LY4M

FORD FIESTA, 1998 r., 111 tys. km, 1300 ccm, benz., wiśniowy met., 5-drzw., sprow. z Niemiec, 2 airbagi, wspom. kierownicy, szyberdach, radio, stan bdb, przygotowany do rejestr. - 3.700 zł + opłaty. Kłodzko, tel. 722/52-50-06 GI17NJT

FORD FIESTA, 1998 r., 114 tys. km, 1400 ccm, 16V, Zetec, 2 airbagi, klimat., wspom. kierownicy, el. szyby, stan bdb, sprow. z Niemiec, ważny przegląd - 3.000 zł + opłaty. Legnica, tel. 603/91-07-42, 76/862-32-03 GI17X49

FORD FIESTA, 1998 r., 90 tys. km, 1300 ccm, czerwony, stan techn. idealny, oryg. lakier, I właśc., przegląd do 10.2011 r., 3-drzwiowy, kupiony w salonie w kraju - 3.700 zł. Wałbrzych, tel. 787/10-26-17 GI0XRXN7

FOTO **FORD FIESTA** HATCHBACK, 1998/99 r., 133 tys. km, 1300 ccm, ENDURA EFI, granatowy metalik, 5-drzw., bez wypadku, kpl. dokumentacja, serwisowany, sprowadzony, el. reg. lusterka, immobilizer, komputer pokł., pod. pow., RO Trafiic, tap. welurowa, wspom. kier., bez korozji, model po liftingu - 3.900 zł możliwość rejestracji. Legnica, tel. 885/30-20-84 II1NPXH

FORD FIESTA, 1999 r., 94 tys. km, 1800 ccm, Endura diesel, srebrny metalik, stan b. dobry, wspom. kierownicy, 2 poduszki pow., nowy kpl. rozrząd, bezwypadkowy, sprow. z Niemiec - 2.999 zł + opłaty. Nowogrodziec, tel. 602/85-29-65 II1M3L3

FORD FIESTA, 1999 r., 150 tys. km, 1300 ccm, benz., srebrny met., 5-drzw., klimatyzacja, 2 airbagi, wspom. kier., sprowadzony - 5.300 zł + opłaty. Trzebnica, tel. 606/77-92-47, 71/387-13-75 GI0J3TYT

FORD FIESTA, 1999 r., 1300 ccm, wiśniowy met., 5-drzw., kupiony w salonie, I właśc., wspom. kierownicy, 2 airbagi, 4 nowe opony, RO + CD, b. zadbany, stan idealny - 5.800 + pilot, 6 airbagów, kierunkowskazy w lusterkach, immob., podgrz. szyba przednia i tylna, wielofunkcyjna kier., 2 kluczyki, pełne wyposaż. elektr., oryg. RO z CD, w kraju od pół roku, zadbany, zarejestr., I właśc. - 34.900 zł. Leszno, tel. 65/520-96-04, 887/61-28-09 GI0WWP9P

FORD FIESTA KOMBI, 1999 r., 166 tys. km, 1800 ccm, benz., zielony met., podgrz. szyba przednia, ABS, el. reg. lusterka, klimatyzacja, blokada skrzyni bieg., 2 airbagi, kpl. opon - 7.000 zł. Tel. 888/55-64-64, 792/17-33-46 GI17Y7E

FORD FOCUS, 1999 r., 1800 ccm, TDI, czerwony, 5-drzwiowy, ABS, wspom. kierownicy, 4 airbagi, c. zamek, alufelgi, sprow. - 8.700 zł + opłaty. Jawor, tel. 601/20-58-99 GI1M4CM

FORD FOCUS, 1999 r., 2000 ccm, wtrysk, 16V, zielony met., c. zamek, airbag, wspom. kierownicy, el. szyby i lust., RO, ABS, klimat. - 9.800 zł. Leszno, tel. 65/529-24-65 GI0WXCNN

FORD FOCUS hatchback, 1999 r., 174 tys. km, 1600 ccm, benzyna, fioletowy metalik, 3-drzwiowy, ABS, c. zamek, el. szyby i reg. lusterka, 4 airbagi, klimat., ESP, 2 komplety kół, zarejestr. w kraju, po wymianie pasków i filtrów, stan bdb, garażowany - 9.200 zł. Modlikowice, powiat złotoryjski, tel. 508/55-86-14 GI1NRFA

FORD FOCUS KOMBI, 1999 r., 147 tys. km, 1600 ccm, 16V, granatowy, stan b. dobry, ks. serwisowa, sprow. z Niemiec, wspomaganie, centralny, ABS, 2 x poduszka pow., obrotomierz, relingi - 5.990 zł + opłaty. Nowogrodziec, tel. 602/85-29-65 II1M3MP

FORD FOCUS KOMBI, 1999 r., 227 tys. km, 1800 ccm, TDI, czerwony, radio + CD, relingi dach., 2 el. szyby, 4 airbagi, c. zamek, hak, ABS, alufelgi, sprow., stan bdb - 7.900 zł + opłaty rej. Polanica-Zdrój, powiat kłodzki, tel. 887/10-47-01, 887/06-35-31 GI0TWACL

FORD FOCUS Ghia SEDAN, 1999 r., 2000 ccm, benz., srebrny met., klimat., 4 airbagi, bez wypadku, 4 el. szyby, ABS, c. zamek, wspom. kierownicy, welurowa tap., RO, alufelgi - 9.500 zł + opłaty. Syców, powiat oleśnicki, tel. 62/785-29-14, 607/30-88-08 GI0LFANC

FORD FOCUS KOMBI, 1999 r., 320 tys. km, 1800 ccm, benz., srebrny met., I właściciel, kupiony w kraju, klimatyzacja, el. otw. szyby, el. reg. lusterka, RO, opony zimowe, bez wypadku - 7.800 zł. Wrocław, tel. 784/37-06-54 GI1JCME

FORD FOCUS HATCHBACK, 1999 r., 190 tys. km, 1600 ccm, Zetec, zielony met., 5-drzw., bez wypadku, garażowany, el. szyby, wspom. kierownicy, c. zamek, alarm, airbagi, zadbany, z salonu w Polsce, po wymianie rozrządu i sprzęgła, kpl. opon zimowych, zarejestr., stan bdb - 9.500 zł. Wrocław, tel. 723/03-92-55, 601/33-91-50 GI0Y3N7A

FORD FOCUS, 1999/00 r., 1600 ccm, benz., 16V, czarny met., wersja angielska, alufelgi, pełne wyposaż., b. zadbany - 4.790 zł lub zamienię na inny, może być uszkodzony. Jelenia Góra, tel. 604/35-22-07, 605/14-58-94 GG94YK9KP

FORD FOCUS KOMBI, 1999/00 r., 1800 ccm, TDI, czarny met., I właśc., karta pojazdu, klimat., 4 airbagi, el. lusterka i 4 szyby, RO, roleta bag., relingi dach., alarm, zderzaki i lust. w kol. nadwozia, ks. serwisowa, ABS, nowy rozrząd, zarejestr., stan bdb - 11.000 zł lub zamienię. Kłodzko, tel. 603/74-62-58, 74/868-45-51 GI0Y4TYJ

FORD FOCUS KOMBI GHIA, 1999/00 r., 1800 ccm, TDI, czarny met., I właśc. w kraju, karta pojazdu, ABS, klimat., 4 airbagi, roleta bag., el. lusterka i 4 szyby, relingi dach., ks. serwisowa, nowy rozrząd, bez wypadku, zadbany, wspom. kierownicy, garażowany, stan bdb - 11.900 zł lub zamienię. Kłodzko, tel. 74/868-45-51, 603/74-62-58 GI0XLCYX

FORD FOCUS, 1999/00 r., 230 tys. km, 1800 ccm, TDdi, srebrny met., ABS, wspom. kierownicy, el. szyby, el. lusterka, klimat., nowe opony, sprow., stan techn. bdb, 5-drzwiowy, c. zamek + 2 piloty, zarejestr., karta pojazdu, I właśc. w kraju - 10.900 zł lub zamienię na inny. Szczytna, powiat kłodzki, tel. 74/868-41-37, 694/65-00-78 GI0T937A

FORD FOCUS, 1999/00 r., 1800 ccm, turbo D, srebrny met., c. zamek, wspom. i reg. kierownicy, ABS, alarm, RO, el. otw. szyby, el. reg. lusterka, airbag, dzieł. tylna kanapa, alufelgi, szyberdach, garażowany, zarejestr. w kraju - 14.500 zł lub zamienię. Świdnica, tel. 783/02-02-02 GI0P7K7A

FORD FOCUS SEDAN GHIA, 2000 r., 160 tys. km, 1600 ccm, 16V, benz., niebieski met., klimat., el. szyby, el. lusterka, ABS, airbag, RO z CD, komputer pokładowy, c. zamek, zarejestr. - 11.600 zł. Tel. 792/25-32-55, 792/28-67-72 GI0XMWHX

FORD FOCUS KOMBI, 2000 r., 1800 ccm, TDI, czerwony, wspom. kierownicy, c. zamek, szyberdach, el. otw. szyby, bez wypadku, airbagi, stan bdb - 9.999 zł lub zamienię. Chocianów, powiat polkowicki, tel. 669/91-29-99 GI14NJ

FORD FOCUS, 2000 r., 97 tys. km, 1600 ccm, 16V + benz., czarny, 4 airbagi, klimat., wspom. kierownicy, ABS, el. szyby, c. zamek, alufelgi 17", przyciemn. lampy, obniżony, stan bdb, sprow. z Niemiec - 12.300 zł + opłaty. Chojnów, powiat legnicki, tel. 513/70-94-71 GI0Y4PR4

FORD FOCUS HATCHBACK, 2000 r., 1800 ccm, TD, czarny, 5-drzw., 5-bieg., c. zamek, ABS, wspom. kierownicy, klimat., bez wypadku, sprow. z Niemiec - 11.000 zł + opłaty. Kłodzko, tel. 722/52-50-06 GI1LXP7

FORD FOCUS KOMBI, 2000 r., 1800 ccm, TDI, srebrny met., I właśc., z salonu - 9.000 zł. Lądek-Zdrój, powiat kłodzki, tel. 604/15-64-68, 74/814-70-19 GI1NNT4

FORD FOCUS, 2000 r., 1600 ccm, 16V, benz., srebrny met., 5-drzw., 5-bieg., 4 airbagi, klimat., el. szyby, c. zamek, ASP, wspom. kierownicy, sprow., opłacony - 8.900 zł. Legnica, tel. 609/32-70-06 GI0XLEW9

FOTO FORD FOCUS KOMBI GHIA, 2000 r., 153 tys. km, 1800 ccm, 16V ZETEC, srebrny metalik, 5-drzw., bez wypadku, garażowany, na gwarancji, kierowca niepalący, kpl. dokumentacja, I właściciel, serwisowany, sprowadzony, zarejestr., ABS, alarm, alum. felgi, c. zamek, el. otw. szyby (4), el. reg. lusterka, ESP, immobilizer, klimatyzacja, RO CD - 12.900 zł. Legnica, tel. 606/38-41-82 www.kazmierczak.autogielda.pl KI3331420

FORD FOCUS KOMBI, 2000 r., 140 tys. km, 1800 ccm, TDdi, zielony met., c. zamek + pilot, wspom. kierownicy, ABS, klimat., el. szyby, el. lusterka, 4 airbagi, skórzana kier., RO z CD ze ster. przy kier., halogeny, alufelgi, bez wypadku, sprow., ks. serwisowa, stan idealny - 12.800 zł + opłaty. Luban, tel. 501/70-71-79, 75/722-59-98 GI0NR7E3

FORD FOCUS Ghia, 2000 r., 159 tys. km, 1800 ccm, granatowy, sprow., stan bdb, najbogatsza wersja wyposaż. - 10.000 zł. Opole, tel. 602/51-18-58 GI1NTYM

FORD FOCUS HATCHBACK, 2000 r., 1600 ccm, benzynowy, srebrny metalik, 5-drzw., bez wypadku, garażowany, kierowca niepalący, kpl. dokumentacja, kupiony w kraju, I właściciel, zarejestr., ABS, c. zamek, el. otw. szyby (2), immobilizer, klimatyzacja, pod. pow., reg. kierownica, RO, wspom. kier., w bardzo dobrym stanie - 10.600 zł. Smolec, tel. 606/32-39-60 wojciech.zajac@sap.com II1LX4H

FORD FOCUS KOMBI, 2000 r., 200 tys. km, 1800 ccm, TDCi, granatowy, klimat., ABS, 2 airbagi, roleta bag., dzieł. tylne fotele, relingi dach., hak, el. szyby, c. zamek + pilot, garażowany, kpl. kół zim., zadbany - 10.500 zł. Syców, powiat oleśnicki, tel. 600/53-72-91 GI0TLN9W

FORD FOCUS KOMBI, 2000 r., 220 tys. km, 1800 ccm, TDI, srebrny, 5-drzw., klimat., ABS, 2 airbagi, wspom. kierownicy, RO z CD, skórzana kier., c. zamek, dodatk. światło „stop", hak, el. szyby - 11.900 zł. Środa Śląska, tel. 660/31-72-91 GI0XRXP4

FORD FOCUS AMBIENTE, 2000 r., 1800 ccm, TDdi, ABS, el. szyby, c. zamek, alarm, airbag, RO z CD, wspom. kierownicy, immob., welurowa tap., światła przeciwmgielne, bez wypadku, klimat. - 9.900 zł. Wrocław, tel. 795/65-78-35 GI0YCPX4

FORD FOCUS SEDAN Ghia, 2000 r., 150 tys. km, 1800 ccm, TDdi, srebrny met., klimat., 2 airbagi, el. szyby, 2 kpl. kół, podgrz. lusterka, wspom. kierownicy - 12.000 zł. Wrocław, tel. 513/08-15-92 GI0WJRMN

FORD FOCUS HATCHBACK, 2000 r., 99 tys. km, 1400 ccm, benzyna, czerwony, alarm, c. zamek, wspom. kierownicy, el. szyby, oryg. RM, immob., airbag, welurowa tap., kupiony w salonie, bez wypadku, garażowany, stan bdb, 5-drzwiowy - 11.900 zł. Wrocław, tel. 605/14-44-06 GI1FKH3

FORD FOCUS HATCHBACK, 2000 r., 126 tys. km, 1600 ccm, Zetec, 16V, 101 KM, granatowy met., 4 airbagi, el. szyby, klimat., skórzana kier., RO z CD ze ster. przy kier., immob., c. zamek, wspom. kierownicy, ABS, ESP, 5-drzwiowy, ks. serwisowa, kpl. dokumentacja, stan bdb, bez wypadku - 11.400 zł. Wrocław, tel. 696/23-45-75 G

FORD GALAXY, 1998/99 r., 190 tys. km, 2300 ccm, benz., srebrny met., pełne wyposaż. elektr., bez wypadku, podgrz. fotele, ABS klimat., I właśc., stan idealny - 8.700 zł. Kłodzko, tel. 504/73-54-72 Gl1F9N4

FORD GALAXY, 1998/99 r., 189 tys. km, 1900 ccm, TDI 110 KM, granatowy met., 7-osobowy, 2 airbagi, klimat., ABS, el. otw. szyby, el. reg. lusterka, 2 kpl. kół (letn. i zim.), c. zamek, wspom. kierownicy, hak, RO, obrotowe fotele, zadbany, bez wypadku, ks. serwisowa, I właśc., webasto - 15.000 zł. Wrocław, tel. 504/07-46-70 Gl0T3RJ7

FORD GALAXY, 1998/99 r., 1900 ccm, TDI, 110 KM, czarny met., serwisowany, c. zamek, alarm, 6-osobowy, wspom. kierownicy, ABS, klimatronic, el. szyby, el. lusterka, el. fotele, 6 airbagów, halogeny, relingi dach., welurowa tap., RO, podgrz. fotele, hak, ciemne szyby, stan bdb - 14.800 zł + opłaty. Zgorzelec, tel. 518/21-09-00 Gl1ARJH

FORD GALAXY, 1999 r., 1900 ccm, TDI, czerwony, I właśc., klimat., ABS, 2 airbagi, el. lusterka i szyby, zderzaki i lust. w kol. nadwozia, c. zamek, wspom. kierownicy, nowy rozrząd, przegląd do 03.2011 r., stan bdb - 15.000 zł lub zamienię. Kłodzko, tel. 74/868-45-51, 603/74-62-58 Gl0YM7R9

FOTO **FORD GALAXY VAN**, 2001 r., 214 tys. km, 1900 ccm, TDI 116 KM, bordowy metalik, bez wypadku, garażowany, kierowca niepalący, I właściciel, sprowadzony, zarejestr., ABS, alarm, c. zamek, el. otw. szyby, immobilizer, klimatyzacja, 4 pod. pow., reg. kierownica, RO, tap. welurowa, hak, parktronic, raty, zamiana - 20.999 zł. Legnickie Pole, tel. 605/28-37-83, 76/858-20-02 www.axel.autogielda.pl romanprokopczak@wp.pl Kl0190501

FORD GALAXY GHIA, 2001 r., 189 tys. km, 1900 ccm, TDI, 116 KM, bordowy met., 7-osobowy, bez wypadku, klimatronic, Webasto, RM + CD, 6-bieg., tempomat, 4 airbagi, komputer, el. lusterka i 6 szyb, alufelgi, welurowa tap., drewn. dodatki, roleta bag., relingi dach., c. zamek, wspom. kierownicy - 21.700 zł lub zam. na tańszy. Stary Wielisław, powiat kłodzki, tel. 788/96-48-64 Gl1NNPJ

FORD GALAXY, 2002 r., 1900 ccm, TDI 116 KM, czarny, klimatyzacja, wyposaż. el., wspom. kier. - 21.900 zł. Tel. 790/26-49-59 Gl0Y9PEL

FORD GALAXY VAN, 2003 r., 180 tys. km, 1900 ccm, TDI, czarny, sprowadzony, zarejestr., bogate wyposaż., stan bdb - 25.900 zł lub zamienię. Nysa, tel. 661/82-20-95 Gl17RRM

FORD GALAXY Ghia, 2003 r., 1900 ccm, TDI, czarny met., klimat., c. zamek, wspom. i reg. kierownicy, ABS, alarm, RO, airbag, el. otw. szyby, el. reg. lusterka, podgrz. fotele, dzieł. tylne fotele, alufelgi, relingi dach., garażowany - 31.800 zł lub zamienię. Świdnica, tel. 781/02-02-02 Gl0XLLTF

FORD GALAXY VAN, 2004 r., 135 tys. km, 1900 ccm, TDI, 115 KM, srebrny met., klimatronic 2-stref., 6-bieg., 4 airbagi, ABS, c. zamek, alarm, el. szyby, oryg. radio, podgrz. przednia szyba, podgrz. fotele, 7-osob., kpl. dokumentacja, stan techn. bdb, czyste i zadbane wnętrze - 27.500 zł. Brzeg, tel. 509/14-45-10, 77/551-50-45 Gl0YJCN7

FORD GALAXY NAVIGATOR GHIA, 2004 r., 190 tys. km, 1900 ccm, TDI, 131 KM, złoty met., klimatronic 2-stref., ABS, ESP, RO + CD, 8 airbagów, przednia szyba podgrz., tempomat, komputer, parktronic, ksenony przednie i tylne, nawiewy w dachu, nawigacja, Webasto, nowe klocki i tarcze ham., bez wypadku, w kraju od niedawna - 27.900 zł. Kłodzko, tel. 788/83-84-92 Gl1FFNK

FORD GALAXY, 2005 r., 1900 ccm, TDI - 24.000 zł. Grabów nad Prosną, powiat ostrzeszowski, tel. 698/77-61-54 Gl0TTCN3

FOTO **FORD GALAXY**, 2005 r., 185 tys. km, TDi, szary, 4-drzw., bez wypadku, kpl. dokumentacja, I właściciel, serwisowany, sprowadzony, ABS, c. zamek, el. otw. szyby (2), immobilizer, klimatyzacja, 4 pod. pow., wspom. kier. - 29.000 zł. Leszno, tel. 501/86-59-06, 65/543-26-95 autokram@wp.pl Kl0196401

FORD GALAXY, 2006 r., 164 tys. km, 2000 ccm, TDCi, 140 KM, srebrny, wersja Ghia, alufelgi 16", welurowa tap., pełne wyposażenie elektryczne, zarejestrowany, stan bdb - 47.900 zł. Wrocław, tel. 0507/12-35-89

FORD KA, 1996 r., 1300 ccm, srebrny metalik, stan bdb, 3-drzwiowy, garażowany, 2 komplety kół (letnie i zimowe), RO, podłoga po konserwacji, nowe sprzęgło, ważny przegląd do października 2011 roku, alarm, ekonomiczny - 4.000 zł. Bukowina Sycowska, powiat oleśnicki, tel. 669/04-69-13, 62/785-65-68 Gl1NPYR

FORD KA, 1996 r., 1300 ccm, fioletowy met., klimat., wspom. kierownicy, koła zimowe, alufelgi z oponami letnimi, stan bdb - 4.800 zł. Kudowa-Zdrój, powiat kłodzki, tel. 695/41-47-89 Gl1LY7F

FORD KA, 1997 r., 137 tys. km, 1299 ccm, srebrny met., stan bdb, I właśc., ważny przegląd do 2011 r. - 3.700 zł. Wałbrzych, tel. 787/10-26-17 Gl0RLXP7

FORD KA, 1997 r., przygotowany do rejestr. - 3.200 zł. Wińsko, powiat wołowski, tel. 889/11-67-78 Gl0X7XLC

FORD KA, 1997/98 r., 1300 ccm, benz., zarejestr. - 4.990 zł lub zamienię. Jelenia Góra, tel. 604/35-22-07, 605/14-58-94 Gl1NTAE

FORD KA, 1998 r., 1300 ccm, benz., granatowy met., zarejestr., wspom. kierownicy, 2 airbagi, RO, alum. felgi, I właśc., stan bdb - 6.200 zł lub zamienię. Paczków, powiat nyski, tel. 606/43-14-25 Gl0XH4NP

FORD KA, 1998 r., 1300 ccm, benz., czarny met., stan techn. i wizualny bdb, zadbany, 2 airbagi, wspom. kier., c. zamek, stan opon bdb, ważne OC i przegląd - 3.900 zł. Wrocław, tel. 793/43-64-13 Gl1EN7H

FORD KA, 1999 r., 109 tys. km, 1300 ccm, czarny, garażowany, el. szyby, wspom. kierownicy, c. zamek, alufelgi, I właśc. - 4.900 zł. Tel. 502/44-33-78 Gl1JJ7W

FORD KA, 1999 r., 110 tys. km, 1300 ccm, el. szyby, c. zamek, alufelgi, wspom. kierownicy, kpl. kół zim., 2 airbagi - 4.900 zł. Wrocław, tel. 500/22-93-68 Gl1NKC

FORD KA, 1999 r., 1300 ccm, wiśniowy met., w kraju od 2 lat, el. szyby, 2 airbagi, wspom. kierownicy, zarejestr. - 4.300 zł. Złoty Stok, powiat ząbkowicki, tel. 505/14-95-93 Gl0THYFA

FORD KA, 2002 r., 125 tys. km, 1300 ccm, benz., srebrny met., klimat., bez wypadku, el. szyby, 4 airbagi, wspom. kierownicy, stan bdb, zarejestr. w kraju - 8.500 zł. Paczków, powiat nyski, tel. 663/86-16-48 Gl1NR4K

FORD KA, 2008 r., 2 tys. km, 1300 ccm, benz., 75 KM, czarny met., ABS, wspom. kier., alum. felgi, klimatyzacja, podgrz. szyba przednia, el. otw. szyby, el. reg. lusterka, 4 airbagi, c. zamek, RO z CD, opłacony - 16.900 zł. Sieradz, tel. 693/12-12-32 Gl0RCRN3

FORD MAVERICK, 1995 r., 210 tys. km, 2700 ccm, turbo D, czarny, sprow. w 2008 r., I właśc., 3-drzwiowy, mało używany, nieeksploat. w terenie, stan blacharki bdb, bez wycieków, wszystkie napędy sprawne, zadbany, stan bdb - 12.000 zł. Tel. 691/92-15-97 Gl1LWNC

FORD MAVERICK, 1995/96 r., 2400 ccm, benz., inst. gaz., srebrny met., alufelgi, taran, orurowanie, progi, chromowane dodatki, do małych poprawek lakiern. - 7.990 zł lub zamienię. Jelenia Góra, tel. 604/35-22-07, 605/14-58-94 Gl194AK

FORD MAVERICK, 1996/97 r., 2400 ccm, benz., czarny met., bogata wersja, nowe alufelgi z oponami, zarejestr., ubezpieczony, taran + halogeny - 9.990 zł. Jelenia Góra, tel. 604/35-22-07, 605/14-58-94 Gl0R3XCK

FORD MONDEO SEDAN, 1993 r., 1800 ccm, benz., szary, el. szyby, el. lusterka, klimat., wspom. kierownicy, airbag, el. fotele, RO z CD, alufelgi 15", c. zamek, zarejestr., bez wypadku - 2.900 zł. Góra, tel. 721/05-26-20 Gl1NR7T

FORD MONDEO, 1993 r., 2000 ccm, [illegible] ABS, wspom. kierownicy, el. szyby, el. lusterka, podgr. fotele, bez korozji, stan bdb - 1.500 zł + opłaty. Siekierczyn, powiat lubański, tel. 606/99-47-50 Gl1LR9H

FORD MONDEO, 1993 r., 164 tys. km, 1600 ccm, morski met., stan techn. bdb, oryg. lakier, przegląd do 2011 r., szyberdach - 2.600 zł. Wałbrzych, tel. 787/10-26-17 Gl0R47EP

FORD MONDEO GHIA, 1993 r., 2000 ccm, grafitowy, c. zamek, airbag, bez korozji, klimat., el. szyby, wspomaganie, zarejestr., ważne OC - 1.950 zł. Wrocław, tel. 669/47-04-00 Gl17JM3

FORD MONDEO, 1993 r., benz., inst. gaz., c. zamek, el. szyby, el. lusterka, immob., klimat., komputer, airbag, RO, welurowa tap., wspom. kierownicy, ważne OC i przegląd - 2.600 zł. Ziębice, powiat ząbkowicki, tel. 691/24-64-85 Gl1JKNM

FORD MONDEO SEDAN, 1993 r., 1800 ccm, benz., srebrny met., wspom. kierownicy, c. zamek, 2 airbagi, RO, stan bdb - 1.400 zł + opłaty. Żary, tel. 889/99-38-84 Gl1LK7Y

FORD MONDEO KOMBI, 1994 r., 1800 ccm, turbo D, czarny, klimatyzacja, el. otw. szyby, el. reg. lusterka, el. reg. i podgrz. fotele, wspom. kierownicy, c. zamek, ABS, hak, relingi dach., nowe tarcze i klocki ham., roleta bag., 2 airbagi, karta pojazdu, do małych poprawek blach. - 3.590 zł do negocjacji. Lądek-Zdrój, powiat kłodzki, tel. 663/55-39-34 Gl1NREA

FORD MONDEO, 1994 r., 1800 ccm, benz. - 1.500 zł. Lubin, tel. 883/99-83-99 Gl1JH43

FORD MONDEO, 1994 r., 277 tys. km, 1800 ccm, turbo D, biały, stan silnika b. dobry, blacharka bez korozji, sprow. z Niemiec - 1.390 zł + opłaty. Nowogrodziec, tel. 602/85-29-65 Il1N9RA

FORD MONDEO hatchback Ghia, 1994 r., 225 tys. km, ciemnoniebieski met., alufelgi - 3.700 zł. Nysa, tel. 692/41-39-02 Gl0XKJLP

FORD MONDEO KOMBI, 1994 r., 2000 ccm, benz., inst. gaz., biały, RO, wspom. kierownicy, ABS, el. szyby, el. szyberdach, c. zamek, 2 airbagi, welurowa tap., roleta, relingi dach., hak, ważne OC i przegląd, zadbany - 1.900 zł do uzgodnienia, w rozliczeniu może być mniejszy. Rawicz, tel. 691/27-31-06 Gl1FEM4

FORD MONDEO, 1994 r., 1800 ccm, turbo D, po wymianie sprzęgła, Webasto, c. zamek, wspom. kierownicy - 2.300 zł + opłaty. Wrocław, tel. 793/93-05-16 Gl0AX9HC

FORD MONDEO, 1994 r., 1600 ccm, zielony met., w kraju od roku, I właśc., sprow. z Niemiec, karta pojazdu, 2 airbagi, wspom. kierownicy, c. zamek, el. szyby, el. lusterka, ABS, welurowa tap., dziel. tylna kanapa, zarejestr., ks. serwisowa, stan idealny - 2.700 zł. Ziębice, powiat ząbkowicki, tel. 663/63-17-70 Gl1NPPH

FORD MONDEO KOMBI, 1995 r., 2000 ccm, granatowy met., wszystkie elektr. dodatki, RO z CD, ważne OC i przegląd, w ciągłej eksploat., techn. sprawny, welurowa tap., zadbane wnętrze - 1.950 zł. Brzeg Dolny, powiat wołowski, tel. 71/319-54-90, 604/31-72-76 Gl1NPT7

FORD MONDEO KOMBI, 1995 r., 1800 ccm, TDI, biały, c. zamek, ABS, wspom. kierownicy, przednia i tylna szyba podgrz., nowy rozrząd - 3.300 zł lub zam. na przyczepę rolniczą. Ostrzeszów, tel. 601/39-70-64 Gl0YNXWC

FORD MONDEO KOMBI, 1995 r., 1800 ccm, benz., zielony met., pełne wyposaż. - 4.900 zł. Rawicz, tel. 607/57-06-96 Gl94KTAEW

FORD MONDEO KOMBI, 1995 r., 170 tys. km, 1800 ccm, grafitowy metalik, stan techniczny idealny, oryg. lakier, I właśc., ważny przegląd do 2011 roku, od 8 lat w kraju - 4.700 zł. Wałbrzych, tel. 74/844-27-80, 787/10-26-17 Gl0NMX7L

FORD MONDEO KOMBI, 1995 r., 140 tys. km, 1800 ccm, benz., granatowy met., szyberdach, relingi dach., wspom. kierownicy - 2.000 zł + opłaty. Wałbrzych, tel. 601/47-24-69 Gl0WJFEY

FORD MONDEO KOMBI, 1995 r., 2000 ccm, benz., granatowy met., zarejestr. w kraju, klimatyzacja, 4 el. szyby, airbag, c. zamek, stan bdb - 2.700 zł. Wrocław, tel. 883/11-17-37 Gl1FJ9Y

FORD MONDEO hatchback, 1995 r., 1800 ccm, turbo D, wiśniowy met., w kraju od roku, zarejestr., c. zamek + pilot, el. szyby, wspom. kierownicy, 2 airbagi, bez wypadku i korozji, zderzaki i lust. w kol. nadwozia, kpl. dokumentacja, zadbany - 5.350 zł lub zam. na droższy. Złoty Stok, powiat ząbkowicki, tel. 606/75-38-29 Gl0JF9MR

FORD MONDEO hatchback, 1995 r., 1800 ccm, TDI, morski met., w kraju od roku, karta pojazdu, przegląd do 2011 r., garażowany, wspom. kierownicy, c. zamek, ABS, el. szyby, zderzaki i lust. w kol. nadwozia, kpl. dokumentacja, bez korozji, zadbany - 4.200 zł lub zamienię. Złoty Stok, powiat ząbkowicki, tel. 606/75-38-29 Gl0NXKJN

FORD MONDEO KOMBI, 1995 r., 1800 ccm, turbo D, zielony met., 5-drzwiowy, 5-bieg., c. zamek, alarm + pilot, ABS, wspom. kierownicy, el. szyberdach, el. szyby, el. lusterka, roleta bag., relingi dach., RO z CD, ważne OC i przegląd, 2 airbagi, stan bdb - 4.200 zł. Złoty Stok, powiat ząbkowicki, tel. 663/50-32-90 Gl1FCXX

FORD MONDEO KOMBI, 1995 r., 1600 ccm, wspom. kierownicy, el. szyby, c. zamek, 2 airbagi, zarejestr. - 2.700 zł. Złoty Stok, powiat ząbkowicki, tel. 505/14-95-93 Gl1LXY9

FORD MONDEO KOMBI, 1996 r., 1800 ccm, benz., czerwony, wspom. kierownicy, RO z CD, ciemna welurowa tap., zarejestr., opłacony, sprow. w 2008 r., alufelgi, klimat. - 3.500 zł. Głogów, tel. 781/89-51-47 Gl1LP3W

FORD MONDEO KOMBI, 1996 r., 1800 ccm, benz., czerwony, zarejestr. w kraju, alufelgi, stan bdb - 3.200 zł. Głogów, tel. 604/47-72-21 Gl1LK7W

FORD MONDEO SEDAN, 1996 r., 247 tys. km, 1800 ccm, turbo D, zielony met., garażowany, bez korozji, I właśc., ABS, 2 airbagi, klimat., el. lusterka, el. szyby, c. zamek, nowe opony, stan bdb - 5.100 zł. Nysa, tel. 668/33-04-33 Gl1JL4R

FORD MONDEO, 1996 r., 83 tys. km, 1600 ccm, czerwony, sprow., udokum. przebieg, stan idealny - 2.800 zł. Opole, tel. 602/51-18-58 Gl1NTYP

FORD MONDEO KOMBI, 1996 r., 1800 ccm, TDI, granatowy met., w ciągłej eksploat., el. otw. szyby, el. reg. lusterka, klimatyzacja, ABS, 2 airbagi, roleta bag., relingi dach., RO, techn. sprawny, stan db, do poprawek blach. i lakiern. - 2.800 zł lub zam. na mały dostawczy, diesel. Trzebnica, tel. 666/39-52-22 Gl0YJE7C

FORD MONDEO, 1996 r., 1600 ccm, benz., stan db, zarejestr., opłacony - 4.500 zł. Wrocław, tel. 509/85-98-61 Gl1NNPL

FORD MONDEO, 1996 r., 1600 ccm, benz. - 1.600 zł. Wrocław, tel. 604/46-55-71 Gl1EPKT

FORD MONDEO KOMBI, 1996/97 r., 1800 ccm, TDi, karta pojazdu, ważny przegląd, klimat., RO, hak, c. zamek, stan db, relingi dach., roleta, el. szyby, po wymianie paskow, pompy wodnej, płynów - 3.700 zł lub zamienię. Środa Śląska, tel. 607/86-60-35 Gl1FEKJ

FORD MONDEO KOMBI, 1997 r., 200 tys. km, 1800 ccm, TDI, zielony met., klimat., airbag, ABS, el. lusterka i szyby, przednia szyba podgrz., hak, szyberdach, RO, c. zamek, zadbany, ważne OC i przegląd, stan bdb - 4.950 zł. Niedźwiednik, powiat ząbkowicki, tel. 783/69-10-61 Gl0YJRMR

FORD MONDEO hatchback Ghia, 1997 r., 1900 ccm, turbo D, zielony met., 90 KM, wszystkie elektr. dodatki, 2 airbagi, welurowa tap., RO, stan bdb, zarejestr. - 6.300 zł. Oleśnica, tel. 603/86-67-71 Gl97PLYWT

FORD MONDEO, 1997 r., srebrny met., klimat., ABS, szyberdach, c. zamek, hak, stan bdb, przygotowany do rejestr. - 4.000 zł. Ostrzeszów, tel. 609/89-63-94 Gl0YP4RJ

FORD MONDEO SEDAN, 1997 r., 180 tys. km, 1800 ccm, TDI 90 KM, zielony met., wspom. kierownicy, ABS, klimat., 2 airbagi, el. otw. szyby, el. reg. lusterka, RM, c. zamek, stan idealny, zarejestr. - 6.900 zł. Rawicz, tel. 606/37-99-19 Gl0XMNA7

FORD MONDEO KOMBI, 1997 r., 160 tys. km, 2000 ccm, benz., czarny met., 2 airbagi, pełne wyposaż. elektr., klimatyzacja, sprow. z Niemiec - 4.700 zł. Trzebnica, tel. 71/387-13-75, 606/77-92-47 GG977XK7R

FORD MONDEO MK II KOMBI, 1997 r., 219 tys. km, 1800 ccm, turbo D, ciemnozielony perłowy, klimat., ABS, airbagi i inne dodatki, zarejestr., opłacony, b. atrakc. wygląd, alufelgi, silnik i turbina w bdb stanie, wymienione sprzęgło tuż po sprowadzeniu z Belgii (08.2010 r.) - 6.500 zł. Wrocław, tel. 603/96-46-49 Gl0TAE39

FORD MONDEO II KOMBI, 1997 r., 1800 ccm, benz., inst. gaz., niebieski, inst. gaz. z sekwencyjnym wtryskiem, nowe opony, nowy akumulator, klimat., ABS, el. szyby, el. lusterka, el. reg. reflektory, airbagi, wspom. kierownicy, szyberdach, opłacony, zarejestr. do końca 2011 r. - 6.900 zł. Złotoryja, tel. 510/72-03-04, 505/35-96-71 Gl0YJ97J

FORD MONDEO KOMBI, 1997/98 r., 1800 ccm, benz., inst. gaz., zielony (butelkowy) met., pełne wyposaż. oprócz skórzanej tap. - 6.300 zł. Oława, tel. 794/63-43-77 Gl0K7774

FOTO **FORD MONDEO KOMBI**, 1998 r., 180 tys. km, 1800 ccm, benz., inst. gaz., zielony morski metalik, I właściciel w kraju, zarejestr., ABS, c. zamek, el. otw. szyby, el. reg. lusterka, immobilizer, klimatyzacja, 2 pod. pow., reg. kierownica, RO, tap. welurowa, wspom. kier., podgrz. przednia szyba, el. reg. fotel kierowcy, po wymianie rozrządu - 6.700 zł. Dzierżoniów, tel. 663/51-50-38 Il1JT3

FORD MONDEO KOMBI, 1998 r., 1800 ccm, benz., czarny met., zarejestr. - 3.500 zł. Jawor, tel. 609/93-15-63 Gl1JHPT

FORD MONDEO KOMBI, 1998 r., 136 tys. km, 1800 ccm, benz., el. szyby, 2 airbagi, podgrz. szyba przednia, c. zamek, alarm, ESP, stan bdb, sprow. - 3.700 zł + opłaty. Lubin, tel. 660/49-37-62 Gl0Y3RMC

FORD MONDEO KOMBI, 1998 r., 160 tys. km, 2500 ccm, benz., V6, śliwkowy, el. szyby, klimat., RO - 5.000 zł. Nowa Sól, tel. 500/63-05-03 Gl0PK4JR

FORD MONDEO KOMBI, 1998 r., 2000 ccm, benz., granatowy, klimat., ABS, pełne wyposaż. elektr., do opłacenia - 1.500 zł. Nysa, tel. 697/64-14-14 Gl0Y9T39

FORD MONDEO KOMBI, 1998 r., 167 tys. km, 1600 ccm, benz. 16V, śliwkowy, zarejestr., w kraju od roku, I właśc., klimat., ABS, 2 airbagi, wspom. kierownicy, RO, c. zamek, welurowa tap., roleta, relingi dach., stan bdb - 6.500 zł lub zamienię. Paczkow, powiat nyski, tel. 519/13-35-50 Gl0WXNKF

FORD MONDEO KOMBI, 1998 r., 1800 ccm, benz., zielony met., pełne wyposaż. oprócz skórzanej tap., do opłacenia - 3.200 zł. Racibórowice Górne, powiat bolesławiecki, tel. 514/65-48-45 Gl0FP9YL

FORD MONDEO KOMBI, 1998 r., 290 tys. km, turbo D, ABS, c. zamek + pilot, 4 el. szyby, el. lusterka, klimat., RO, szyberdach, wspom. kierownicy, hak, I właśc. w kraju, ważne OC i przegląd - 5.100 zł. Świdnica, tel. 601/71-26-35 Gl1J947

FORD MONDEO KOMBI, 1998 r., 1800 ccm, TDI, grafitowy met., w kraju od roku, I właśc., karta pojazdu, zarejestr., wspom. kierownicy, 4 airbagi, klimatronic, c. zamek + pilot, ABS, el. otw. szyby, el. reg. lusterka, RO z CD, welurowa tap., roleta bag., relingi dach., stan bdb - 6.700 zł lub zamienię. Złoty Stok, powiat ząbkowicki, tel. 600/94-24-15 Gl0WEEEE

FORD MONDEO Ghia hatchback, 1999 r., 1800 ccm, diesel, klimatronic, el. lusterka, el. reg. fotele, 2 airbagi, 2 kurtyny boczne, komputer, drewn. dodatki, oryg. RO ze ster. przy kierownicy, podgrz. fotele, zarejestr. w kraju - 6.100 zł. Bolesławiec, tel. 608/62-57-44 Gl0WYE7H

FORD MONDEO KOMBI, 2001 r., 2000 ccm, diesel, 116 KM, srebrny met., klimat., 4 el. szyby, 8 airbagów, CB-radio, zadbany, I właśc., sprow. z Niemiec - 13.500 zł. Chojnów, powiat legnicki, tel. 607/56-80-91 Gl1H7J

FORD MONDEO KOMBI, 2001 r., 230 tys. km, 2000 ccm, TDdi, srebrny met., zarejestr., nowe opony zimowe - 15.000 zł. Jelenia Góra, tel. 722/96-97-06 Gl1NPA4

FORD MONDEO KOMBI, 2001 r., 190 tys. km, 1800 ccm, benz., inst. gaz., niebieski, inst. gaz. z sekwencyjnym wtryskiem, alufelgi 16", RO z CD, welurowa tap., 4 airbagi, el. szyby, el. lusterka, klimat., el. fotele, alarm, halogeny, zarejestr., stan bdb - 14.900 zł. Kąty Wrocławskie, tel. 511/43-23-61 Gl0ERJY9

FORD MONDEO KOMBI, 2001 r., 160 tys. km, 2000 ccm, diesel, srebrny met., sprow., klimat., ABS, alarm, 4 el. szyby, wspom. kierownicy, c. zamek, stan idealny - 12.900 zł. Kłodzko, tel. 695/77-63-77 Gl1LY93

FORD MONDEO, 2001 r., 2000 ccm, zielony, stan bdb - 13.800 zł. Nysa, tel. 501/34-18-83 Gl1LYM4

FORD MONDEO hatchback, 2001 r., 2000 ccm, TDdi, 115 KM, srebrny met., pełne wyposaż. oprócz skórzanej tap., sprow., zarejestr., ubezpieczony - 17.900 zł lub zamienię. Rawicz, tel. 607/57-06-96 Gl0X7EHY

FORD MONDEO hatchback, 2001 r., diesel, 115 KM, granatowy met., skórzana tap., ksenony, el. lusterka, el. szyby, podgrz. fotele, ABS, wspom. kierownicy, c. zamek + pilot, klimat., alufelgi 17", nowe opony, zarejestr. w kraju, ważne OC - 16.500 zł. Rawicz, tel. 664/52-16-05 Gl0YJC7T

FORD MONDEO hatchback, 2001 r., 2000 ccm, TDCi, 115 KM, granatowy met., klimatronic, skórzana tap., alufelgi 17", nowe opony, tempomat, wspom. kierownicy, RO z CD, podgrz. fotele, zarejestr. - 16.500 zł. Rawicz, tel. 669/29-33-87 Gl1FEAN

FORD MONDEO KOMBI, 2001 r., 2000 ccm, TDdi, 8 airbagów, wspom. kierownicy, ABS, c. zamek + pilot, el. szyby, el. lusterka, przednia szyba podgrz., alufelgi, RO z CD, klimat. - 13.700 zł. Trzebiel, powiat żarski, tel. 604/85-78-53 Gl0NLXTJ

FORD MONDEO SEDAN, 2001 r., 128 tys. km, 1800 ccm, benz., zielony met., ABS, ASR, klimat., el. szyby, c. zamek + pilot, 4 airbagi, RO z CD, alufelgi 17", kpl. kluczyków, zadbany, stan bdb - 12.900 zł. Wałbrzych, tel. 604/47-89-55 Gl0X4P99

FORD MONDEO, 2001 r., 2000 ccm, TDdi, granatowy, skórzana tap., klimatronic, el. szyby, 6 airbagów, fotochromowe lust., oryg. lakier - 14.800 zł + opłaty. Wołów, tel. 509/09-65-74 Gl1M44H

FORD MONDEO KOMBI, 2001 r., 1800 ccm, benz., 110 KM, ciemnozielony met., klimat., 8 airbagów, w kraju od 2009 r. - 15.900 zł lub zam. na Forda Mondeo sedan, benz. Wrocław, tel. 601/77-35-20 Gl0C4PXR

FORD MONDEO HATCHBACK, 2001 r., 2000 ccm, TDdi, szary met., wspom. kierownicy, ABS, ESP, c. zamek + pilot, 6 airbagów, klimat., podgrz. szyba przednia i tylna, 4 el. szyby, el. lusterka, podgrz. fotele, halogeny, el. odpinany hak, welurowa tap., zadbany, stan idealny, właśc. niepalący, ks. serwisowa, ważne OC - 17.600 zł i przegląd. Wrocław, tel. 784/21-55-32 Gl1F773

FORD MONDEO GHIA SEDAN, 2001/02 r., 84 tys. km, 2000 ccm, benz., błękitny met., zarejestr., ubezpieczony - 9.980 zł. Jelenia Góra, tel. 604/35-22-07, 605/14-58-94 Gl0AME4W

KUPIĘ KAŻDE AUTO 0-601 831 995 e-mail: ford1@interia.eu OR082502
BOLESŁAWIEC, WAŁBRZYCH, ZGORZELEC, LUBAŃ, ZŁOTORYJA

FORD MONDEO KOMBI, 2001/02 r., 176 tys. km, 2000 ccm, TDDI, 116 KM, grafitowy met., 8 airbagów, klimatronic, podgrz. fotele, podgrz. szyby i lusterka, RO z CD, 4 el. szyby, ABS, SRS, IPS, c. zamek + pilot, ks. serwisowa, wspom. kierownicy, halogeny, el. fotele, podłokietniki, roleta, hak, welurowa tap., RO ze ster. przy kier., tempomat - 12.950 zł lub zamienię na inny może być uszkodzony. Jelenia Góra, tel. 661/92-90-84 Gl0YJPFK

FORD MONDEO KOMBI, 2001/02 r., 2000 ccm, TDdi, grafitowy met., klimat., wspom. kierownicy, c. zamek, 4 el. szyby, ABS, 4 airbagi, bez wypadku, stan bdb - 15.800 zł. Wrocław, tel. 606/26-18-47 Gl0W3LKL

FORD MONDEO HATCHBACK, 2002 r., 2000 ccm, TDI, 116 KM, błękitny met., nowy model, I właśc., klimatronic, ABS, ASR, podgrz. fotele, tempomat, RO, c. zamek, wspom. kierownicy, 8 airbagów, zderzaki i lust. w kol. nadwozia, el. lusterka i 4 szyby, zużycie paliwa 6 l/100 km, stan bdb - 15.800 zł lub zamienię. Kłodzko, tel. 603/74-62-58, 74/868-45-51 Gl0XMXN9

FORD MONDEO KOMBI, 2002 r., 2000 ccm, TDdi, srebrny met., I właśc., klimatronic, nawigacja, wszystkie elektr. dodatki, alufelgi, 8 airbagów, alarm, podgrz. fotele, c. zamek, wspom. kierownicy, roleta, relingi dach., stan bdb - 13.400 zł lub zamienię. Kłodzko, tel. 74/868-45-51, 603/74-62-58 Gl0YP49T

FORD MONDEO HATCHBACK, 2002 r., 2000 ccm, TDdi, 116 KM, sprow. z Niemiec, I właśc., pełne wyposaż. elektr., klimatronic, 8 airbagów, RO, alarm, c. zamek, wspom. kierownicy, podgrz. fotele, ABS, ASR, stan bdb - 15.000 zł lub zamienię. Kłodzko, tel. 74/868-45-51, 603/74-62-58 Gl17PYM

FORD MONDEO, 2002 r., 2000 ccm, TDCi, granatowy, bogate wyposaż., stan db - 14.500 zł. Lądek-Zdrój, powiat kłodzki, tel. 609/06-71-53 Gl17PNK

FORD MONDEO, TREND HATCHBACK, 2002 r., 125 tys. km, 2000 ccm, TDCI, 130 KM, szary metalik, klimat., ABS, el. szyby i lusterka, 8 airbagów, wspom. kierownicy, halogeny, czujnik cofania, RO z CD ze ster. przy kier., c. zamek, podłokietnik, podgrz. szyba, alufelgi, koła zimowe, po wymianie wtryskiwaczy, akumulatora, amortyzatorów - 13.800 zł. Lubin, tel. 609/07-19-68 Gl1JLXY

FORD MONDEO KOMBI, 2002 r., 180 tys. km, 2000 ccm, TDCI, 131 KM, grafitowy met., klimatronic, 8 airbagów, 4 el. szyby, podgrz. fotele, podgrz. szyba przednia, c. zamek, ABS, wspom. kierownicy, zadbany, sprow. z Niemiec - 13.400 zł + opłaty. Środa Śląska, tel. 782/40-12-22 Gl1ETY7

FOTO **FORD MONDEO GHIA KOMBI**, 2002/03 r., 2000 ccm, TDCI 131 KM, srebrny metalik, 5-drzw., bez wypadku, garażowany, kierowca niepalący, kpl. dokumentacja, I właściciel, serwisowany, sprowadzony, ABS, alum. felgi, c. zamek, el. otw. szyby, el. reg. lusterka, immobilizer, klimatyzacja, komputer pokł., pod. pow., reg. kierownica, RO - 14.600 zł. Nowa Ruda, tel. 530/11-19-09 www.auto-centrum.autogielda.pl autocentrum5@onet.eu Kl0190991

FORD MONDEO SEDAN, 2002/03 r., 198 tys. km, 2000 ccm, TDCi, szary met., sprow., klimat., tempomat, ks. serwisowa, el. otw. szyby, el. reg. lusterka, podgrz. fotele, halogeny, ABS, RO z CD, wspom. kierownicy, c. zamek + pilot, 8 airbagów, stan bdb, bez wypadku - 14.800 zł. Paczków, powiat nyski, tel. 692/04-27-91 Gl0YK3J4

FORD MONDEO SEDAN, 2002/03 r., 2000 ccm, TDCi, 130 KM, złoty met., sprowadzony, zarejestr., bez wypadku, ABS, ASR, 6 airbagów, klimatronic 2-stref., 4 el. szyby, el. lusterka, welurowa tap., kierownica wielofunkcyjna, alufelgi, komputer - 15.800 zł lub zamienię, możliwy kredyt. Paczków, powiat nyski, tel. 609/20-12-75 Gl1M3MY

FORD MONDEO KOMBI, 2002/03 r., 160 tys. km, 2000 ccm, diesel, 130 KM, perłowoniebieski, klimatronic, 4 el. szyby, el. lusterka, c. zamek, wspom. kierownicy, 8 airbagów, ABS, ESP, RO z CD ze ster. przy kier., podłokietnik, halogeny, alufelgi, ks. serwisowa, I właśc., nawigacja z kolorowym wyświetlaczem - 15.900 zł. Sobótka, powiat wrocławski, tel. 608/24-12-35 Gl0YLY4M

FORD MONDEO KOMBI, 2003 r., 2000 ccm, TDI, srebrny met., ABS, wspom. kierownicy, c. zamek, 8 airbagów, klimat., el. szyby, RO, 2 kpl. kół (letn. i zim.), w kraju od 6 miesięcy - 13.900 zł. Jawor, tel. 601/20-58-99 Gl1M4K9

FORD MONDEO KOMBI, 2003 r., 2000 ccm, TDCi, stalowy met., c. zamek + pilot, airbag, wspom. kierownicy, ABS, klimat., el. szyby i lust., RO, zarejestr. - 15.900 zł. Leszno, tel. 65/529-24-65 Gl17JWJ

FORD MONDEO KOMBI, 2003 r., 210 tys. km, diesel, 115 KM, srebrny met., 5-drzwiowy, ABS, wspom. kierownicy, c. zamek, klimatronic, airbagi, wielofunkcyjna kier., tylna szyba podgrzewana, podgrz. fotel kierowcy, alufelgi 16", nowy akumulator i opony zimowe, sprow., RO z CD - 13.950 zł lub zam. na tańszy. Ząbkowice Śląskie, tel. 697/27-14-69 Gl0WKKCC

FORD MONDEO KOMBI, 2003 r., 2000 ccm, TDI, granatowy, pełne wyposaż. elektr., duża nawigacja, 2 kpl. kół (letn. i zim.), ks. serwisowa - 18.500 zł. Żmigród, powiat trzebn

airbagów, klimatronic, ABS, EBD, tempomat, czujnik cofania, el. otw. szyby (4), el. reg. i podgrz. lusterka, c. zamek z pilotem, wielofunkcyjna kier., halogeny, alum. felgi 17, 6-bieg., sprow., zarejestr. w kraju, ubezpieczony - 59.900 zł. Trzebnica, tel. 698/18-54-08 GI0MWMLM

HONDA CR-V, 1998 r., 141 tys. km, 2000 ccm, benz., ceglasty, napęd 4x4, kupiony w kraju, serwis. w ASO, wspom. kierownicy, klimat., c. zamek, 2 airbagi, el. otw. szyby, welurowa tap., el. reg. lusterka, kupiony w kraju, zarejestr. - 18.800 zł. Opole, tel. 77/441-15-55, 600/01-23-90 GI1NW33

HONDA CR-V, 1998 r., 91 tys. km, 2000 ccm, benz., 16V, czarny met., serwisowany, 2 airbagi, automatic, 4 el. szyby, wspom. kierownicy, c. zamek, RO, kpl. dokumentacja, serwisowany, zadbany - 15.900 zł. Rawicz, tel. 601/77-37-17 GI0WK97L

HONDA CR-V, 2000 r., 190 tys. km, 2000 ccm, D-4D, zielony met., stan idealny, garażowany, zadbany, halogeny, zderzaki w kolorze nadwozia, podgrz. lusterka, pełne wyposaż., c. zamek - 25.000 zł. Oleśnica, tel. 601/78-40-09 GI1M4AJ

FOTO HONDA CR-V, 2003 r., benzyna, niebieski metalik, 4x4, zarejestr., 5-drzw., EBD, garaż., kier. niepalący, kpl. dok., kupiony w kraju, ABS, alufelgi, aut. skrzynia bieg., c. zamek, 4 el. szyby, el. lusterka, immob., klimatr., 4 pod. pow., RO, tap. welur., szyby aterm., el. szyberdach, zadbany, stan bdb - 34.800 zł możl. rat. Ząbkowice Śląskie, tel. 506/18-32-52, 506/18-32-53, 608/08-91-43 www.kalmar.autogielda.pl jerzymajerczyk@vp.pl KI2940110

HONDA CR-V, 2004 r., 165 tys. km, 2000 ccm, V-TEC, beżowy met., z salonu w kraju, serwisowany, b. zadbany, napęd 4x4, klimat., el. szyby, 6 airbagów, orurowany, bag. dachowy - 36.000 zł. Siedlakowice, powiat wrocławski, tel. 695/56-88-33 GI1NTX7

HONDA CR-V LIMITED, 2006/07 r., 2000 ccm, 16V, DOHC, perłowografitowy met., RO z CD, immob., klimat., tempomat, c. zamek + pilot, wspom. kierownicy, ABS, SRS, EPC, alarm, alufelgi, napęd 4x4, relingi dach., roleta, podgrz. fotele, el. szyby, el. lusterka, el. reg. reflektory, orurowany, podstopnice, hak, ekonomiczny, I właśc. - 43.900 zł lub zamienię. Paczków, powiat nyski, tel. 607/47-05-67 GI0YJX3E

HONDA CR-V, 2007 r., 10 tys. km, 2354 ccm, benz. 166 KM, srebrny met., klimat., wspom. kierownicy, c. zamek, ABS, SRS, 4 airbagi, alum. felgi, ESP, skórzana tap., el. otw. szyby, automat. skrzynia bieg. - 59.800 zł. Opole, tel. 77/441-15-55, 600/01-23-90 GI1NW3H

HONDA JAZZ, 2002 r., 1400 ccm, czarny met., klimat., ABS, komputer, el. szyby, el. lusterka, RO z CD, pilot, alufelgi - 18.000 zł. Goszcz, powiat oleśnicki, tel. 692/44-63-39 GI1FF9E

HONDA JAZZ, 2004 r., 1400 ccm, benz., srebrny, klimat., el. szyby, c. zamek, RO z CD, alufelgi, ASR, ABS, zarejestr., ubezpieczony - 23.500 zł. Wrocław, tel. 500/34-40-60 YG0216541

HONDA JAZZ, 2005 r., 1200 ccm, benz., grafitowy, wspom. kierownicy, ABS, 4 airbagi, c. zamek, immob., klimat., el. szyby, lusterka podgrzewane, regulowane reflektory, RO-CD, ks. serwisowa, właśc. niepalący - 23.500 zł. Wrocław, tel. 784/21-55-32 GI1FJF4

HONDA PRELUDE, 1994/95 r., 2300 ccm, benz., czarny met., pełne wyposaż., napęd 4x4, alufelgi, zarejestr. - 3.770 zł lub zamienię na inny, może być uszkodzony. Jelenia Góra, tel. 604/35-22-07, 605/14-58-94 GI0P4WCH

HONDA SHUTTLE VAN, 1996 r., 180 tys. km, 2300 ccm, benz., inst. gaz., fioletowy met., zarejestr., klimat., automat. skrzynia bieg., 6 miejsc do siedzenia, el. szyby - 8.600 zł lub zamienię na tańszy. Oleśnica, tel. 71/793-35-09, 601/41-23-29 GI0RPXFK

HYUNDAI

HYUNDAI ACCENT, 1995 r., 1500 ccm, oryg. RO, przegląd i OC do października 2011 r. - 2.700 zł. Ziębice, powiat ząbkowicki, tel. 500/22-93-68 GI1NKF

HYUNDAI ACCENT, 1997/98 r., 1500 ccm, turbo, czerwony met., zarejestr. - 1.990 zł. Jelenia Góra, tel. 604/35-22-07, 605/14-58-94 GI0WA79M

HYUNDAI ATOS, 1999 r., 104 tys. km, 1000 ccm, benz., złoty, stan techn. i wizualny bdb, wspom. kier., c. zamek, alum. felgi, ważne OC i przegląd, nowy ukł. hamulcowy - 3.900 zł lub zamienię. Wrocław, tel. 793/43-64-13 GI0RHMPM

HYUNDAI GETZ, 2005/06 r., 108 tys. km, 1100 ccm, benz., srebrny met., 5-drzwiowy, klimat., ABS, c. zamek, 4 airbagi, el. otw. szyby, el. reg. lusterka, immob., RO z CD, bez wypadku, I właśc., ks. serwisowa - 12.500 zł. Bolesławiec, tel. 530/34-09-70 GI1RJH

HYUNDAI LANTRA GLS, 1992 r., 1500 ccm, kat., el. szyby, el. lusterka, garażowany, zadbany - 1.600 zł. Wrocław, tel. 501/79-43-50, 501/14-71-59 GI0W3AWT

HYUNDAI LANTRA SEDAN, 1994 r., 214 tys. km, 1500 ccm, wtrysk, kat., czerwony, 5-drzw., pełne wyposaż. elektr., zadbany, ekonomiczny, zużycie paliwa 6l/100 km, przegląd do 2012 r., stan bdb - 2.900 zł do uzgodnienia. Rawicz, tel. 697/29-90-92 GI1NEYX

HYUNDAI LANTRA, 1996 r., 1600 ccm, 16V + inst. gaz., granatowy met., nowy model, zarejestr., ubezpieczony, sprzęgło do naprawy - 1.990 zł. Jelenia Góra, tel. 604/35-22-07, 605/14-58-94 GI97PFKH9

HYUNDAI LANTRA KOMBI, 1998 r., 1600 ccm, benz., zielony met., klimat., ABS, el. szyby, el. lusterka, c. zamek, I właśc., sprow. - 4.500 zł. Kamienna Góra, tel. 666/35-93-59, 667/15-57-41 GI0YJL7T

HYUNDAI PONY CLX HATCHBACK, 1994 r., 150 tys. km, 1500 ccm, 12V, benz., błękitny met., sprow. w 2008 r., 5-drzwiowy, stan blacharki i lakieru bdb, wspom. kierownicy, c. zamek, 4 el. szyby, karta pojazdu, zderzaki i lusterka w kolorze nadwozia, ubezpieczenie do 12.2011 r., ważny przegląd - 1.550 zł. Wrocław, tel. 889/25-37-52 GI1NTCW

HYUNDAI SANTA FE, 2002 r., 2000 ccm, diesel, czarny met., 4x4, alufelgi 16", pełne wyposaż. elektr., klimat., 2 kpl. kół (letn. i zim.) - 19.000 zł. Namysłów, tel. 721/34-42-28 GI1NT7C

HYUNDAI SANTA FE, 2002 r., 141 tys. km, 2400 ccm, inst. gaz. (CNG), brązowy, klimat., ABS, inst. gazowa, el. szyby, stan idealny - 21.500 zł + opłaty. Piotrowice, powiat jaworski, tel. 698/13-57-94 GI1F7M4

HYUNDAI SONATA, 1995 r., 2000 ccm, benz., ważne OC i przegląd, pełne wyposaż. elektr. - 1.450 zł. Wrocław, tel. 883/00-89-52 GI1LW4J

HYUNDAI TRAJET, 2002 r., 1900 ccm, srebrny metalik, 5-drzw., sprowadzony, ABS, c. zamek, el. otw. szyby, el. reg. lusterka, klimatyzacja, 4 pod. pow., RO, wspom. kier., 7-osobowy, opłacony, przygotowany do rejestracji - 16.000 zł. Świdnica, tel. 502/07-82-20 II17WXP

HYUNDAI TRAJET, 2002 r., 211 tys. km, 2000 ccm, CRDi, czarny, 7-osob., el. lusterka, el. szyby, ABS, RO z CD, klimat., automatic, relingi dach., halogeny, stan techn. bdb - 21.000 zł. Trzebnica, tel. 509/87-55-15 GG9CFA4W

HYUNDAI TRAJET, 2005 r., 150 tys. km, 2000 ccm, CRDI, czarny metalik, bez wypadku, 7-osobowy, ABS, ESP, klimat., 6 airbagów, komputer, el. szyby i lusterka, alarm, kpl. kół letnich, hak - 22.000 zł. Ziębice, powiat ząbkowicki, tel. 695/59-52-94 GI0XL3TT

HYUNDAI TUCSON, 2005 r., 155 tys. km, 2000 ccm, CRDi, czarny met., bez wypadku, klimat., 10 airbagow, ABS, ESP, el. szyby, alufelgi, ciemne szyby, serwisowany, bez wypadku - 33.500 zł. Ziębice, powiat ząbkowicki, tel. 695/59-52-94 GI1F7AY

JAGUAR

JAGUAR S-TYPE, 2000 r., 3000 ccm, V6, srebrny met., stan bdb, pełne wyposaż. oprócz ksenonów i nawigacji, alufelgi, serwisowany, zarejestr., ważne OC i przegląd - 20.000 zł lub zamienię na inny. Kłodzko, tel. 880/06-26-06 GI1NNP3

JAGUAR S-TYPE, 2000 r., pełne wyposaż. - 13.900 zł. Wrocław, tel. 883/00-89-52 GI1LW4T

FOTO JAGUAR XJ SPORT, 1994 r., 3200 ccm, benz., granatowy metalik, 4-drzw., sprowadzony z Anglii (kierownica z prawej strony) garażowany, serwisowany, sprowadzony, ABS, alum. felgi, aut. skrzynia bieg., c. zamek, el. otw. szyby (4), el. reg. lusterka, ESP, immobilizer, klimatyzacja, reg. kierownica, RO, tap. skórzana - 5.350 zł. Świdnica, tel. 600/28-37-55 www.auto-czesci.autogielda.pl auto-czesci1@o2.pl KI3788390

JAGUAR XJ40 SOVEREIGN, 1994 r., 165 tys. km, 4000 ccm, benz., zielony met., automatic, skórzana tap., klimat., wszystkie elektr. dodatki, sprowadzony, wersja angielska - 5.000 zł. Zgorzelec, tel. 602/81-23-32 GG9R7C3Y

JAGUAR XJ6, 1991 r., 107 tys. km, 3200 ccm, wtrysk 198 KM, beżowy met., klimat., skórzana tap., c. zamek, podłokietnik, ks. serwisowa, wspom. kierownicy, el. reg. lusterka, el. otw. szyby (4), zarejestr. - 9.800 zł. Opole, tel. 77/441-15-55, 600/01-23-90 GI1NW3R

JAGUAR XJ6, 1994 r., 220 tys. km, 3200 ccm, benz., granatowy, c. zamek, klimat., wyposaż. elektr., drewn. dodatki, zarejestr., ważne OC i przegląd - 10.000 zł lub zamienię na samochód dostawczy. Wrocław, tel. 608/25-02-11 GI0JYWWY

JAGUAR XJ6 SOVEREIGN, 1996 r., 114 tys. km, 4000 ccm, benz., czarny met., pełne wyposaż., automatic, czarna skórzana tap., alufelgi, klimat., el. dach, wysokiej klasy RO z CD ze zmieniaczem, stan idealny, używany tylko w Kalifornii - 17.900 zł. Wrocław, tel. 660/73-27-45 GI0PC7YJ

JEEP

JEEP CHEROKEE, 1990 r., 250 tys. km, 4000 ccm, benz., inst. gaz., bordowy, 5-drzw., hak, el. szyby, alufelgi, klimat., zarejestr. - 8.900 zł. Kłodzko, tel. 601/66-42-06 GI1FANE

JEEP CHEROKEE, 1995 r., 201 tys. km, 2500 ccm, TDI, zielony met., c. zamek, ABS, wspom. kierownicy, klimat., podłokietnik, 4 nowe opony, 4 el. szyby, airbag, alufelgi, hak, napęd 4x4, RO z CD, garażowany, ważne OC i przegląd, stan bdb - 12.800 zł. Szczytna, powiat kłodzki, tel. 74/868-34-49 GI1NRFN

JEEP COMMANDER, 2006 r., 3700 ccm, benz., czarny met., pełne wyposaż. oprócz skórzanej tap., zarejestr., stan idealny - 60.000 zł. Żary, tel. 889/99-38-84 GG9TFT77

JEEP GRAND CHEROKEE, 1995 r., 5200 ccm, benz., zielony metalik, 5-drzw., garażowany, kierowca niepalący, kpl. dokumentacja, zarejestr., ABS, alum. felgi, aut. skrzynia bieg., c. zamek, el. otw. szyby, el. reg. lusterka, immobilizer, pod. pow., RO, tap. skórzana, wspom. kier., stan b. dobry, relingi, bananowa skóra - 7.900 zł możliwa zamiana na inny. Wrocław, tel. 790/44-57-66 II1LYWW

JEEP GRAND CHEROKEE, 1999 r., benz., inst. gaz., wersja angielska - 13.500 zł. Trzebnica, tel. 71/387-49-37, 606/28-75-78 GI0XMCTT

JEEP GRAND CHEROKEE, 1999/00 r., 3100 ccm, 143 KM, turbodiesel, zielony metalik, 5-drzw., bez wypadku, garażowany, kierowca niepalący, kpl. dokumentacja, sprowadzony, zarejestr., ABS, alum. felgi, c. zamek, el. otw. szyby, el. reg. lusterka, immobilizer, klimatyzacja, 2x pod. pow., reg. kierownica, RO, tap. welurowa, tempomat, 4x4 - 17.900 zł, zamienię na inny lub sprzedam. Nowogrodziec, powiat bolesławiecki, tel. 602/85-29-65 II1M3KW

JEEP GRAND CHEROKEE, 2002 r., 4000 ccm, benz., inst. gaz., wisniowy met., bez wypadku - 31.000 zł. Strzegom, powiat świdnicki, tel. 603/87-72-97 GI04XE4J

JEEP GRAND CHEROKEE II COLUMBIA EDITION, 2004 r., 4000 ccm, czerwony met., pełne wyposaż. oprócz skórzanej tap., szyberdach - 26.500 zł lub zam. na tańszy. Brzeg Dolny, powiat wołowski, tel. 604/31-72-76, 604/31-72-76 GI1NPTP

KIA

KIA CARENS, 2001 r., 1800 ccm, benz., srebrny met., wspom. kierownicy, c. zamek, 2 airbagi, klimat., el. otw. szyby - 5.300 zł + opłaty. Żary, tel. 889/99-38-84 GI0TTE7M

KIA CARNIVAL, 1999 r., 280 tys. km, 2900 ccm, TDI, bordowy met., 2 airbagi, el. szyby, el. lusterka, c. zamek, wspom. kierownicy, RO z CD, ważne OC i przegląd - 7.700 zł. Jelcz-Laskowice, powiat oławski, tel. 609/31-06-76 GI1NNTE

KIA CARNIVAL VAN, 2000/01 r., 160 tys. km, 2900 ccm, turbo D, błękitny met., wspom. kierownicy, 2 airbagi, klimat., 7-osobowy (komplet siedzeń składanych), el. szyby (tył i przód - tylne ciemne), relingi dach., opony zimowe + letnie, zarejestr. w kraju, przegląd do 01.2012 r., ważne OC, karta pojazdu, I właśc. w kraju, 5-bieg. - 9.900 zł lub zamienię na inny. Wrocław, tel. 666/93-09-08 GI1FHNW

KIA CARNIVAL, 2001 r., 2900 ccm, turbo D, zielony met., zarejestr., klimat., 7-osobowy, oszczędny - 18.000 zł. Wrocław, tel. 665/40-09-69 GI1NPHL

FOTO KIA CARNIVAL VAN, 2002 r., 174 tys. km, 2902 ccm, CDTi, niebieski, 4-drzw., bez wypadku, kierowca niepalący, kpl. dokumentacja, sprowadzony, zarejestr., ABS, c. zamek, el. otw. szyby (4), el. reg. lusterka, immobilizer, klimatyzacja, 2 pod. pow., reg. kierownica, tap. welurowa, wspom. kier., zarejestrowany, stan bdb - 17.100 zł. Góra, tel. 501/86-59-06, 65/543-26-95 autokram@wp.pl KI0369019

KIA CARNIVAL, 2003 r., 150 tys. km, 2900 ccm, CRDi, niebieski, automat. skrzynia bieg., klimat. - 15.500 zł. Nysa, tel. 77/433-06-88 GI1LYLJ

KIA CARNIVAL, 2003 r., 2900 ccm, CRDi, srebrny, bogata wersja - 28.900 zł. Nysa, tel. 77/433-06-88 GI1LYLM

KIA CARNIVAL, 2004 r., 2900 ccm, CRDi, czarny met., klimat., skórzana tap., c. zamek, wspom. kierownicy, reg. kierownica, ABS, airbag, el. szyby, el. lusterka, podgrz. fotele, garażowany - 26.800 zł lub zamienię. Świdnica, tel. 783/02-02-02 GI1F444

KIA CARNIVAL, 2005 r., 2900 ccm, czarny, 7-osobowy, skorzana tap. - 32.500 zł. Czernica, powiat wrocławski, tel. 71/318-02-94 GI0Y3CRY

KIA CEE'D, 2008 r., 18 tys. km, 1600 ccm, CRDi 90 KM, czarny met., ABS, wspom. kier., duży komputer, wielofunkcyjna kier., halogeny, el. otw. szyby (2), el. reg. lusterka, 10 airbagów, sensor zmierzchu, RO z CD, MP3, alarm, ESP, c. zamek + pilot, 2 kluczyki, ks. serwisowa - 34.500 zł + opłaty. Sieradz, tel. 693/12-12-32 GI0XLPPP

KIA CLARUS SEDAN, 1996 r., 126 tys. km, 2000 ccm, złoty met., ABS, 2 airbagi, 4 el. szyby, el. reg. lusterka, wspom. kierownicy, welurowa tap., c. zamek + pilot, 2 kluczyki, 2 piloty, 2 kpl. kół, odpinany hak, sprow. z Niemiec, II właśc., stan bdb, stan wnętrza idealny - 2.900 zł + opłaty. Jelenia Góra, tel. 505/94-59-73 GI1NPNL

KIA CLARUS SEDAN SLX, 1996/97 r., 112 tys. km, 1800 ccm, benz., 116 KM, beżowy met., zarejestr., klimat., 2 airbagi, wspom. kierownicy, RO z CD, obrotomierz, el. otw. szyby, reg. fotel kierowcy, reflektory, mocowanie pasów, podłokietnik, immob. - 7.900 zł. Opole, tel. 77/441-15-55, 600/01-23-90 GI1NW3W

KIA CLARUS KOMBI, 1999 r., 194 tys. km, 1800 ccm, DOHC 16V, srebrny metalik, 5-drzw., bez wypadku, kpl. dokumentacja, kupiony w kraju, serwisowany, zarejestr., alarm, c. zamek, el. otw. szyby, el. reg. lusterka, ESP, immobilizer, klimatyzacja, 2 pod. pow., reg. kierownica, tap. welurowa, wspom. kier., stan dobry - 4.500 zł. Wałbrzych, tel. 502/23-40-12 II1ENXW

KIA JOICE, 2000 r., 124 tys. km, 2000 ccm, benz., srebrny met., 7-osobowy, ABS, 4 airbagi, klimat., el. szyby, el. lusterka, komputer, alufelgi, welurowa tap., ks. serwisowa, kpl. kluczyków, sprow. z Niemiec, hak - 9.900 zł + opłaty. Jawor, tel. 694/60-18-77 GI1FEE4

KIA PRIDE, 1995 r., 112 tys. km, 1324 ccm, biały, stan techn. bdb, oryg. lakier, I właśc., od 4 lat w kraju, 3-drzwiowy, ważny przegląd do 2011 roku - 2.200 zł. Wałbrzych, tel. 74/844-27-80, 787/10-26-17 GI0NMX4P

KIA RETONA, 2000 r., 141 tys. km, 2000 ccm, diesel, srebrny, c. zamek, 4x4, serwo, el. szyby, zadbany, ładny - 8.500 zł + opłaty. Jawor, tel. 698/13-57-94 GI1F7MW

KIA RETONA, 2000 r., 170 tys. km, 2000 ccm, TDI, zielony met., napęd 4x4, ABS, RM, el. szyby, wspom. kierownicy, stan bdb - 11.500 zł. Paczków, powiat nyski, tel. 724/38-92-98 GI1LXR4

KIA RIO KOMBI, 2002 r., 100 tys. km, 1500 ccm, benz., zielony met., klimat., 4 el. szyby, 4 airbagi, wspom. kierownicy, stan bdb - 6.900 zł + opłaty. Nysa, tel. 665/49-42-59 GI0YJ7PF

KIA RIO, 2003 r., 175 tys. km, 1500 ccm, benzyna, niebieski metalik, 4 el. szyby, el. reg. lusterka, ABS, immob., 4 airbagi, c. zamek + pilot, halogeny, RO z CD, klimatyzacja, zarejestr., opłacony, stan bdb - 10.800 zł. Polkowice, tel. 724/89-24-22, 724/89-24-23 GI0X9A33

KIA SEPHIA, 1997/98 r., 1500 ccm, benz., złoty, klimat., 4 el. szyby, ABS, 2 airbagi - 3.000 zł. Legnica, tel. 724/11-04-66 GI1NN4E

KIA SHUMA II, 2000 r., 143 tys. km, 1500 ccm, śliwkowy, z salonu, I właśc., sprawny, RO, alarm, welurowa tap., 2 airbagi, el. szyby, c. zamek, serwis. w ASO, 2 kpl. kół - 6.500 zł lub zamienię. Tel. 783/02-57-41 GI1NRKX

KIA SORENTO, 2003 r., 2500 ccm, CRDi, srebrny met., klimatronic, napęd 4x4, el. szyby, el. lusterka, alufelgi, podłokietnik, RO + nawigacja, roleta bag., stan idealny, serwis. w ASO, sprow. z Niemiec, stan idealny - 35.500 zł. Wrocław, tel. 516/04-38-80 GI0YCP99

KIA SORENTO, 2007 r., 120 tys. km, 2500 ccm, diesel, czarny met., 5-bieg., skórzana tap., alufelgi, klimat., stan bdb, zarejestr. - 53.500 zł. Oława, tel. 601/41-79-44 GI17WCF

KIA SPORTAGE, 1996 r., 2000 ccm, benz., biały met., 5-drzw., napęd 4x4, wspom. kierownicy, el. otw. szyby (4), el. reg. lusterka, c. zamek, RO, alum. felgi, stan bdb, w kraju od tygodnia - 7.600 zł lub zamienię. Paczków, powiat nyski, tel. 606/43-14-25 GI0LXMNA

KIA SPORTAGE, 1999 r., 2000 ccm, TDI, zielony met., 4x4, nowe amortyzatory, sprężyny i opony, orurowany, wspom. kierownicy, ABS, c. zamek, reg. kierownica, sprow. z Niemiec - 12.600 zł. Gościce, powiat nyski, tel. 793/25-57-88 GI1FLTK

KIA SPORTAGE, 2005 r., 205 tys. km, 2000 ccm, CRDi, popielaty met., klimatronic, 8 airbagów, ABS, ESP, 4x4, TC, tempomat, skórzana tap., wszystkie elektr. dodatki, sensor deszczu i zmierzchu, alufelgi - 34.500 zł. Kamienica, powiat nyski, tel. 606/28-31-54 GI0XKK3R

KIA SPORTAGE II, 2005 r., 89 tys. km, 2000 ccm, CRDi, szary met., 6 airbagów, wspom. kierownicy, c. zamek, el. szyby, klimat., radio + CD, alufelgi, hak - 41.000 zł. Kłodzko, tel. 601/40-91-00 GI1JE33

KIA SPORTAGE LX, 2007 r., 30 tys. km, 2700 ccm, benz., inst. gaz., srebrny met., 150 KM, napęd 4x4, inst. gaz. z sekwencyjnym wtryskiem, c. zamek + pilot, alum. felgi, RO z CD, 8 airbagów, el. otw. szyby (4), reg. fotel kierowcy, wspom. i reg. kierownicy, reg. reflektory, mocowanie pasów, zarejestr., gwarancja na 6 miesięcy - 49.800 zł. Opole, tel. 77/441-15-55, 600/01-23-90 GI1NW3Y

LADA

LADA SAMARA, 1992 r., 80 tys. km, 1300 ccm, czerwony, techn. sprawny, w ciągłej eksploat. - 1.000 zł. Kluczbork, tel. 604/23-60-75 GI1M43K

LADA VAZ-2111 NOVA KOMBI, 2000 r., 50 tys. km, 1500 ccm, grafitowy met., oryg. przebieg, tani i praktyczny, od 1 właśc., kupiony i serwisowany w Polsce, immob., wspom. kierownicy, el. szyby, c. zamek, kpl. dokumentacja, bez wypadku, oryg. lakier - 3.300 zł. Wrocław, tel. 889/02-10-21 GI0XRXPJ

LANCIA

LANCIA KAPPA SEDAN, 2000 r., 260 tys. km, 2400 ccm, jTd 136KM, szary met., klimatronic, komputer, ABS, wspom. kierownicy, pełne wyposaż. elektr., skórzana tap., halogeny, 2 airbagi, c. zamek, sprowadzony, stan bdb, bez wypadku, ks. serwisowa, drewn. dodatki - 6.300 zł + opłaty. Chojnow, powiat legnicki, tel. 606/17-27-16 GI17HCJ

LANCIA Y, 1998 r., 1200 ccm, niebieski, ABS, el. szyby, el. lusterka, c. zamek, airbag, sprow. - 4.100 zł. Kamienna Góra, tel. 666/35-93-59, 667/15-57-41 GI0YJL7W

LANCIA YPSILON, 1999 r., 116 tys. km, 1200 ccm, benz., 16V, bordowy, sprow., bez wypadku, c. zamek, wspom. kierownicy, el. szyby, ABS, 4 airbagi, klimat., skórzana kier. z funkcją radia, stan bdb - 4.500 zł. Lwówek Śląski, tel. 517/58-62-36 GI1LW4A

LANCIA YPSILON, 1999 r., 1200 ccm, benz., niebieski, stan bdb - 4.500 zł. Nysa, tel. 501/34-18-82 GI14FY

LANCIA YPSILON hatchback, 2001 r., 92 tys. km, 1200 ccm, 80 KM, srebrny met., 2-drzw., ABS, el. otw. szyby, el. reg. lusterka, 4 pod. pow., RO z CD, wspom. kier., immobilizer, komputer pokł., bez wypadku, kpl. kół zimowych, przygotowany do rejestr., koszt rejestr. ok. 250 zł, możliwy powrót na kołach z 30-dniowym OC gratis - 8.300 zł. Wojcieszow, powiat złotoryjski, tel. 605/62-70-21 GI0TAFTK

LANCIA YPSILON ARGENTO, 2005 r., 35 tys. km, 1200 ccm, benz., bordowo-kremowy, kupiony w salonie, I właśc., zadbany, serwisowany, bez wypadku, opony zimowe, ABS, el. otw. szyby, wspom. kierownicy, airbagi, stan idealny - 28.000 zł. powiat wrocławski, tel. 601/78-59-39 GI1NTAJ

LAND ROVER

LAND ROVER DISCOVERY, 1997 r., 160 tys. km, 2500 ccm, TDI, zielony met., 5-drzw., napęd 4x4, klimat., wspom. kierownicy, ABS, c. zamek, el. lusterka i szyby, alufelgi, RO, 2 airbagi, ks. serwisowa, zarejestr., ubezpieczony, techn. sprawny - 16.900 zł. Kłodzko, tel. 609/45-10-70 GI1C3WJ

LAND ROVER DISCOVERY, 1999 r., 2500 ccm, TDI, niebieski met., 5-drzw., model 2000', bez korozji, 5-osobowy, ABS, RO, ks. serwisowa, c. zamek - 25.500 zł. Kłodzko, tel. 601/66-42-06 GI1FAPF

LAND ROVER FREELANDER, 1998 r., 185 tys. km, 1800 ccm, zielony met., wersja europejska, 2 airbagi, ABS, wspom. kierownicy, c. zamek + pilot, el. szyby, RO, relingi dach., hak - 12.600 zł. Brzeg, tel. 510/70-37-21 GI17TJA

LAND ROVER FREELANDER, 1999 r., 2000 ccm, TDI, srebrny, sprow. z Anglii, wspom. kierownicy, c. zamek, 2 airbagi, alufelgi, el. lusterka i szyberdach, alarm, hak, zadbany, 5-drzwiowy, bez wypadku - 9.900 zł lub zamienię. Kłodzko, tel. 74/868-45-51, 603/74-62-58 GI0X7KNA

LAND ROVER FREELANDER, 2000 r., 145 tys. km, 2000 ccm, TDI, morski met., napęd 4x4, 2 airbagi, klimat., el. lusterka i szyby, c. zamek, alarm, RO, szyberdach, sprow. z Niemiec, zadbany - 18.300 zł. Kłodzko, tel. 601/66-42-06 GI0Y9YK3

LAND ROVER FREELANDER, 2000 r., 196 tys. km, 2000 ccm, TDI, platynowy, c. zamek, 2 airbagi, el. szyby, 2 szyberdachy, wspom. kierownicy, bez wypadku, ABS, ESP, hamulec górski, hak, alufelgi - 16.200 zł. Sycow, powiat oleśnicki, tel. 661/76-21-76 GI0XM4HX

LAND ROVER FREELANDER, 2000 r., 2000 ccm, TDI, złoty, zarejestr. w kraju, ABS, alufelgi, c. zamek, el. szyby, el. reg. lusterka, 2 airbagi, klimat., RO, szyberdach, wspom. kierownicy, ważne OC i przegląd - 10.500 zł. Trzebnica, tel. 609/55-71-53 GI1NNYP

LAND ROVER FREELANDER, 2002 r., 120 tys. km, 1800 ccm, benz., inst. gaz., srebrny met., oryg. lakier, bez wypadku, stan bdb, przygotowany do rejestr., ważne OC i przegląd - 19.800 zł lub zam. na tańszy. Brzeg Dolny, powiat wołowski, tel. 71/319-54-90, 604/31-72-76 GI0YMAJ4

LAND ROVER FREELANDER, 2002 r., 1800 ccm, napęd 4x4, 4 el. szyby, ABS, wspom., hak, skórzana tap., klimat., alufelgi, hamulec górski, sprow. z Anglii, przerobiony, do rejestracji, po przeglądzie, opłacona akcyza - 16.500 zł. Jelenia Góra, tel. 788/71-05-55 GI0PAW4L

LAND ROVER FREELANDER LONG TD4, 2002 r., 2000 ccm, TDI, czarny met., 5-drzw., automatic, el. szyby, el. lusterka, el. reg. reflektory, nawigacja, RO z CD, ABS, EPC, 4x4, relingi dach., roleta, welurowa tap., 2 podłokietniki, klimat., I właśc., kupiony w salonie w kraju (Rover Wrocław), serwisowany, kpl. dokumentacja - 21.800 zł. Paczków, powiat nyski, tel. 728/89-84-44 GI1NNAN

LEXUS

LEXUS IS 250 SEDAN, 2008 r., 7 tys. km, 2500 ccm, benzyna, czarny, limuzyna, automatic, napęd 4x4, sprowadzony, pełne wyposaż., stan techn. bdb, faktura VAT - 110.000 zł, zdjęcia na www.autogielda.pl. Wrocław, tel. 509/30-42-53, 698/26-19-95 GI97ANEYR

LINCOLN

LINCOLN, 1998 r., biały, 9-osobowy - 39.500 zł. Tel. 601/41-69-52 W01151640

LINCOLN TOWN CAR, 2000 r., 180 tys. km, 4600 ccm, benz., czarny, 6-osobowy, skórzana tap., klimat., ABS, RO, automatic - 16.000 zł. Wrocław, tel. 602/77-33-16 GI0WWY9J

LINCOLN TOWN CAR, 2001 r., biały, limuzyna, stan bdb, zadbane wnętrze, atrakc. wygląd, faktura VAT - 36.000 zł. Tel. 792/25-32-55, 792/28-67-72 GI0XMWHC

MAZDA

MAZDA 121, 1991 r., 1300 ccm, turkusowy, szyberdach otwierany z dwóch stron, 5-drzwiowy, ważne OC i przegląd - 2.800 zł. Świdnica, tel. 693/54-16-25 GI0RKPXA

MAZDA 121, 1993 r., 170 tys. km, 1400 ccm, 16V, alarm, c. zamek, dach panoramiczny, opony letnie i zimowe, I właściciel w kraju (kobieta), stan db - 4.200 zł. Wrocław, tel. 0880/30-06-32

MAZDA 121, 1997 r., 1300 ccm, benz., bordowy met., 3-drzwiowy, opłacony, ważne OC i przegląd - 4.000 zł. Legnica, tel. 795/70-92-32 GI1NRJR

MAZDA 121, 1998 r., 98 tys. km, 1250 ccm, bordowy met., 4-drzw., klimat., wspom. kierownicy, c. zamek, ks. serwisowa - 3.900 zł + opłaty. Kłodzko, tel. 691/53-99-90 GI1LY4L

MAZDA 2, 2004 r., 180 tys. km, 1400 ccm, HDI, srebrny met., Tiptronic, klimatyzacja, 4 airbagi, c. zamek, wspom. kierownicy, ABS, el. otw. szyby, wielofunkcyjna kier., RO, zadbany, zużycie paliwa 4 l/100 km - 18.500 zł. Lwówek Śląski, tel. 502/58-67-70 GI1NPLF

MAZDA 3, 2005 r., 120 tys. km, 1600 ccm, jTd, niebieski met., 3-drzw., pełne wyposaż. oprócz skórzanej tap., sprow., serwisowany, I rej. 12.2004 r., stan bdb - 28.500 zł. Kłodzko, tel. 601/66-42-06 GI1FANX

MAZDA 3, 2005 r., 120 tys. km, 1600 ccm, 16V, benz., ciemnozielony met., 5-drzw., 10 airbagów, klimat., komputer, RO z CD, MP3, ABS, ESP, pełne wyposaż. elektr., welurowa tap., podłokietniki, wielofunkcyjna kier., halogeny, alufelgi, ks. serwisowa, zadbany, stan idealny - 23.900 zł + opłaty. Zgorzelec, tel. 606/29-54-40 GI0XRL73

MAZDA 3 SEDAN, 2006 r., 1600 ccm, TDCi, szary met., c. zamek + pilot, airbag, wspom. kierownicy, el. szyby i lust., ABS, klimatronic, alufelgi, RO z CD, zarejestr. - 31.500 zł. Leszno, tel. 65/528-70-00 GI0Y3WYL

MAZDA 3, 2006 r., 1600 ccm, dTi, grafitowy met., skórzana tap., klimatronic, el. szyby, el. lusterka, wielofunkcyjna kier., alufelgi, ksenony, sensor deszczu, tempomat, komputer, sprow. z Niemiec, stan idealny - 36.500 zł. Wrocław, tel. 516/04-38-80 GI0YCP7T

MAZDA 323 F, 1600 ccm, srebrny, c. zamek, el. szyby, el. lusterka, ABS, RO z CD, atrakc. wygląd, zadbany, stan bdb - 1.650 zł. Szczepanów, powiat średzki, tel. 725/87-24-52, 693/16-46-94 GI1NPLK

MAZDA 323 F, 1992/93 r., 1600 ccm, 16V, czerwony, 5-drzw., el. otw. szyby, c. zamek, spoilery, otw. lampy, sport. wygląd, ważne OC i przegląd - 2.050 zł. Wrocław, tel. 887/40-40-03, 513/84-85-08 GI0YMAYM

MAZDA 323, 1992/94 r., 1800 ccm, zielony met., klimat., automat. pasy, dynamiczny silnik (120 KM), przegląd do 11.2011 r., OC ważne do 05.2011 r., stan db - 1.600 zł. do uzgodnienia. Wrocław, tel. 603/42-00-88 GI1NTCN

MAZDA 323 C, 1994/95 r., 173 tys. km, 1500 ccm, benz., czarny, klimat., c. zamek, wspom. kierownicy, zadbany, stan idealny - 5.800 zł lub zamienię. Paczków, powiat nyski, tel. 606/43-14-25 GI97L9R4T

MAZDA 323, 1995 r., 180 tys. km, 1500 ccm, benz., niebieski met., ks. serwisowa, klimat., alufelgi, 2 airbagi, c. zamek, ABS, zadbany - 3.900 zł + opłaty. Środa Śląska, tel. 782/40-12-22 GI1LNFN

MAZDA 323 hatchback, 1996 r., 151 tys. km, 1500 ccm, benz., inst. gaz., niebieski, 3-drzwiowy, immob., wspom. kier

MAZDA PREMACY, 2003 r., 102 tys. km, 1600 ccm, benz., srebrny, klimatyzacja, pełne wyposaż. elektr., airbagi - 16.500 zł. Trzebnica, tel. 606/77-92-47, 71/387-13-75 GI0XR3HN

MAZDA XEDOS 6, 1993 r., 181 tys. km, 2000 ccm, 16V, 144 KM, bordowy met., ABS, el. szyby i lusterka, klimat., alufelgi, szyberdach, c. zamek, airbag, RO z CD, wspom. kierownicy, immob., komputer, welurowa tap., halogeny, podgrz. szyba przednia, I właśc., bez wypadku, w kraju od tygodnia, ubezpieczony, stan bdb - 4.400 zł. Lwówek Śląski, tel. 605/99-92-13 GI0Y4RXC

MAZDA XEDOS 6, 1993 r., 176 tys. km, 2000 ccm, wtrysk 145 KM, perłowoczarny met., klimat., wspom. kierownicy, c. zamek, el. otw. szyby (4), el. reg. lusterka, zegarek, obrotomierz, immob., alum. felgi, el. szyberdach, reg. kierownica i fotel kier., reg. mocowanie pasów i reflektory - 8.800 zł. Opole, tel. 77/441-15-55, 600/01-23-90 GI1NW4E

MAZDA XEDOS 6, 1997 r., 1600 ccm, benz., wiśniowy, I właśc., zarejestr., od 2 lat w kraju, wspom. kierownicy, 2 airbagi, el. szyby, c. zamek, immob., obniżony, alufelgi, kpl. kół zim., RO, stan idealny - 6.400 zł lub zamienię. Złoty Stok, powiat ząbkowicki, tel. 505/14-95-93 GI0YP9AM

MERCEDES

MERCEDES 124, 1986 r., 2.000 ccm, diesel, stan silnika dobry, zarejestrowany - 3.000 zł. Oława, tel. 071/313-19-30, 0885/26-09-51

MERCEDES 124, 1986 r., 2000 ccm, diesel, technicznie sprawny, stan silnika dobry, blacharka do remontu - 2.700 zł. Oława, tel. 071/313-19-30, 0885/26-09-51

MERCEDES 190, 1984 r., 160 tys. km, 2000 ccm, benz., złoty met., zarejestr., ks. serwisowa, I właśc., c. zamek, alufelgi, el. otw. dach, el. lusterka, nie wymaga napraw, zużycie paliwa 7 l/100 km - 4.500 zł. Wrocław, tel. 693/79-70-83 GI0YCPCN

MERCEDES 190, 1985 r., 2000 ccm, benz., czarny, inst. gazowa, szer. listwy, el. szyberdach, przegląd + OC do września 2011 r., zadbany - 3.000 zł do uzgodnienia lub zamienię. Złotoryja, tel. 723/47-68-98, 605/68-49-56 GI1LTYL

MERCEDES 190, 1987/88 r., 2000 ccm, benz., inst. gaz., grafitowy, zarejestr., ważne OC, c. zamek, szyberdach - 1.470 zł. Jelenia Góra, tel. 604/35-22-07, 605/14-58-94 GI0TWKCR

MERCEDES 190, 1988 r., 2000 ccm, diesel, granatowy, wspom. kierownicy, c. zamek, alarm, hak, welurowa tap., ekonomiczny, ważne OC i przegląd - 2.700 zł. Budzów, powiat ząbkowicki, tel. 607/81-12-22 GI1LYRC

MERCEDES 190, 1989 r., 136 tys. km, 2000 ccm, benz., biały, bez wypadku, I właśc., zarejestr., karta pojazdu, automatic, wspom. kierownicy, ABS, szyberdach, c. zamek, RO, ważne OC i przegląd, garażowany, zadbany, stan bdb, zadbany, szer. listwy - 3.900 zł lub zamienię. Złoty Stok, powiat ząbkowicki, tel. 74/817-50-01, 507/01-53-10 GI97LWAYP

MERCEDES 190, 1990 r., 2000 ccm, benz., inst. gaz., czarny, szer. listwy, zadbany, pełne wyposaż., zarejestr. - 7.200 zł. Jelenia Góra, tel. 514/20-09-18 GI0HHLHR

MERCEDES 190, 1991 r., 2000 ccm, inst. gaz., czarny met., wspom. kierownicy, ABS, c. zamek, 5-bieg., alufelgi, skórzana tap., szyberdach, szer. listwy, zarejestr., zadbany, bez korozji, radio, stan bdb - 2.600 zł lub zamienię na inny. Wrocław, tel. 888/60-26-58 GI1NRWY

MERCEDES 190 SEDAN, 1992 r., 215 tys. km, 2000 ccm, diesel, biały, ABS, szerokie listwy, zarejestr., 5-bieg., szyberdach, czarne zadbane wnętrze, stan bdb, w pełni sprawny - 6.000 zł. Bąków, powiat wrocławski, tel. 693/93-99-56 GI1LTNX

MERCEDES 190, 1992 r., 2000 ccm, diesel, karta pojazdu, szer. listwy, bez wypadku, c. zamek, wspom. kierownicy, RO, szyberdach, przegląd do 03.2011 r., ABS, alarm, stan bdb - 7.100 zł lub zamienię. Kłodzko, tel. 74/868-45-51, 603/74-62-58 GI0Y4CAH

MERCEDES 190, 1992 r., 1800 ccm, benz., szary met., alarm, wspom. kierownicy, c. zamek, stan idealny - 6.800 zł lub zamienię. Paczków, powiat nyski, tel. 606/43-14-25 GI1LYKJ

MERCEDES 190 SPORTLINE, 1992 r., 250 tys. km, 2000 ccm, benz., zielony met., obniżony, grill, szer. listwy, szyberdach, ABS, RO, alufelgi, drewn. dodatki, kpl. kół zim., stan bdb - 7.700 zł. Ścinawa, powiat lubiński, tel. 76/843-60-59, 694/84-88-92 GI973M4NP

MERCEDES 190, 1994 r., 2000 ccm, benz., automat. skrzynia bieg., ważne OC i przegląd - 4.000 zł. Opole, tel. 790/78-65-46 GI1F9YE

MERCEDES 220 AVANTGARDE, 1998 r., 2200 ccm, diesel, ważne OC i przegląd, pełne wyposaż. - 12.900 zł. Wrocław, tel. 883/00-89-52 GI1LWAK

MERCEDES 230 KOMPRESSOR, 2004 r., 80 tys. km, 1800 ccm, wtrysk 190 KM, czarny met., zarejestr., klimatronic 2-stref., ABS, ESP, podgrz. fotele, reg. fotele, RO z CD, ks. serwisowa, serwis. w ASO, alum. felgi, I właśc. w kraju, el. otw. szyby (4), el. reg. lusterka, el. szyberdach, halogeny, podlokietnik, komputer pokładowy - 42.800 zł. Opole, tel. 77/441-15-55, 600/01-23-90 GI1NW4J

MERCEDES 320 KOMBI AVANTGARDE, 1999 r., 220 tys. km, CDI, srebrny met., szyberdach, nawigacja, ksenony, klimatronic, el. reg. i wentylowane fotele, parktronic, jasna skórzana tap. w kolorze beżowym, sensor deszczu, automat. skrzynia bieg., klimatronic, stan idealny, nagłośnienie Bose - 29.800 zł. Żary, tel. 606/92-58-11 GI17WAL

MERCEDES A 140 ELEGANCE, 1999 r., 1400 ccm, benz., ABS, 4 airbagi, klimat., el. szyby, alufelgi - 8.900 zł + opłaty. Bolesławiec, tel. 608/72-00-60 GI1FEPH

MERCEDES A 140, 1999 r., 1400 ccm, benz., czarny met., klimat., 4 airbagi, el. lusterka, el. szyby, c. zamek, alufelgi, zarejestr. - 10.800 zł. Leszno, tel. 607/39-20-85 GI0F7KJE

MERCEDES A 140, 1999/00 r., 127 tys. km, 1400 ccm, grafitowy, pełne wyposaż., klimat., stan bdb, bez wypadku - 11.900 zł. Ząbkowice Śląskie, tel. 664/00-26-87 GI17TJN

MERCEDES A 140, 2000/01 r., 1400 ccm, benz., inst. gaz., zielony met., 5-drzw., kpl. dokumentacja, bez wypadku, klimat., zarejestr., opłacony, karta pojazdu, w kraju od 2 lat, I właśc., kupiony w Niemczech od osoby prywatnej, 5-drzwiowy, 5-bieg., obrotomierz, wspom. kierownicy, c. zamek, ABS, SRS, kontrola trakcji, ESP, ABD - 13.800 zł. Polkowice, tel. 721/02-00-37 GI1LWE4

MERCEDES A 160, 1998 r., 1600 ccm, czarny met., pełne wyposaż., czerwona tap., nawigacja, podgrz. 4 fotele, klimat., ABS, ESP, airbag, wspom. kierownicy, 4 el. szyby, szyberdach, c. zamek, alarm, RO z CD, zmieniacz - 12.900 zł. Wałbrzych, tel. 604/46-47-72, 74/844-18-33 GI0RPFHK

MERCEDES A 160, 2000 r., 178 tys. km, 1600 ccm, benz., srebrny, 5-bieg., 5-drzwiowy, klimatyzacja, 4 airbagi, 4 el. szyby, wspomaganie kier., ASP, ABS, alufelgi - 9.800 zł. Legnica, tel. 609/32-70-06 GI0Y3AP9

MERCEDES A 170 AVANTGARDE, 1998 r., 1700 ccm, CDI 90 KM, zielony met., zarejestr., stan techn. bdb, klimat., ABS, EPC, SRS, ESP, halogeny, wspom. kierownicy, el. otw. szyby (4), el. reg. lusterka immob., 4 airbagi, skórzana kier., alum. felgi, półskórzana tap., półautomatyczna skrzynia biegów - 16.800 zł. Opole, tel. 77/441-15-55, 600/01-23-90 GI1NW4F

MERCEDES A 170, 1998 r., 1700 ccm, TDCi, niebieski, ABS, ASR, c. zamek, klimat., alufelgi, Webasto, el. szyby, el. lusterka, 4 airbagi, roleta bag., dziel. tylna kanapa, stan bdb - 10.900 zł. Wałbrzych, tel. 796/42-16-33 GI0YNWP4

MERCEDES A 170, 1999 r., 200 tys. km, 1700 ccm, diesel, srebrny, ABS, klimat., c. zamek, Webasto, stan idealny, ważne OC i przegląd - 15.900 zł. Opole, tel. 505/45-14-84 GI0KLEXA

MERCEDES A 170, 1999 r., 1700 ccm, diesel, malinowy, c. zamek, klimat., wspom. kierownicy, reg. kierownica, el. szyby, el. lusterka, ABS, immob., airbag, dziel. tylna kanapa, garażowany - 16.500 zł lub zamienię. Świdnica, tel. 783/02-02-02 GI1F449

FOTO MERCEDES A 170 HATCHBACK, 1999 r., 128 tys. km, 1700 ccm, CDI, chabrowy metalik, zarejestrowany, klimat., ABS, alufelgi, c. zamek, el. szyby, el. lusterka, immob., 4 pod. pow., reg. kier., RO, tap. welurowa, wspom. kier., I właśc., krótko w kraju, po wym. paska rolek, amortyzatorów, zadbany, stan bdb, Webasto, fotaliki dla dzieci - 16.500 zł możliwość rat. Ząbkowice Śląskie, tel. 506/18-32-52, 506/18-32-53, 608/08-91-43 www.kalmar.autogielda.pl jerzymajerczyk@vp.pl KI1485560

MERCEDES A 170, 1999 r., 168 tys. km, 1700 ccm, CDI, chabrowy met., w kraju od roku, I właśc., karta pojazdu, zarejestr., Tiptronic, wspom. kierownicy, 4 airbagi, klimat., c. zamek + pilot, ABS, el. otw. szyby, el. reg. lusterka, RO, welurowa tap., nowe opony, garażowany, stan bdb - 13.400 zł lub zamienię. Złoty Stok, powiat ząbkowicki, tel. 728/22-99-71 GI0WK7H9

MERCEDES A 170, 1999/00 r., 169 tys. km, 1700 ccm, CDI, met., zarejestr., klimat., ABS, ESP, airbagi, el. otw. szyby, el. reg. lusterka, c. zamek, RO, alum. felgi, I właśc., stan bdb - 15.800 zł lub zamienię. Paczków, powiat nyski, tel. 606/43-14-25 GI0RPNW3

MERCEDES A 170, 1999/00 r., 200 tys. km, 1700 ccm, diesel, granatowy met., serwisowany, c. zamek, alarm + pilot, klimat., wspom. kierownicy, ABS, el. lusterka, el. szyby, 4 airbagi, welurowa tap., RO, stan bdb - 12.900 zł + opłaty. Zgorzelec, tel. 518/21-09-00 GI0NKL73

MERCEDES A 170, 2000 r., 170 tys. km, 1700 ccm, TDCi, bordowy met., sprow., bez wypadku, opłacony, gotowy do rejestracji, klimat., ABS, 4 airbagi, wspomaganie kier., c. zamek, 5-drzwiowy, stan idealny - 14.400 zł, możl. raty. Brzeg, tel. 77/416-51-41, 502/29-27-27 GI1JEP9

MERCEDES A 170, 2000 r., 121 tys. km, 1700 ccm, CDI, wrzosowy met., klimat., 4 airbagi, Webasto, 4 el. szyby, ABS, ESP, radio, stan bdb - 12.900 zł możl. raty lub zamiana. Stary Paczków, powiat nyski, tel. 692/43-97-81 GI1F9RP

MERCEDES A 170 AVANTGARDE, 2000 r., 145 tys. km, 1700 ccm, CDI, grafitowy, klimat., 4 airbagi, el. szyby, fotelik dla dzieci - 12.900 zł. Świdnica, tel. 601/61-60-16 GI17MAJ

MERCEDES A 170 W 168 CLASSIC, 2000 r., 1700 ccm, CDI, czarny met., el. szyby, el. reg. lusterka, ABS, ASR, sprow. z Niemiec, opłacony, zarejestr. - 16.000 zł. Zgorzelec, tel. 603/08-26-37 GI0R4AHR

MERCEDES A 170 W 168 ELEGANCE, 2000 r., 1700 ccm, CDI, czarny met., pełne wyposaż., sprow. z Niemiec, opłacony, zarejestr. - 15.500 zł. Zgorzelec, tel. 603/08-26-37 GI0YNWEK

MERCEDES A 170, 2001 r., 170 tys. km, 1700 ccm, CDI, czarny akrylowy, zarejestr., bez wypadku, klimat., ABS, ASR, 4 airbagi, el. otw. szyby, el. reg. lusterka, c. zamek + pilot, RO z CD, wspom. kierownicy, alarm, kpl. kół zim., stan idealny - 17.900 zł. Nysa, tel. 77/420-50-81, 513/09-70-51 GI0TW9A9

MERCEDES A 170, 2001 r., 1700 ccm, CDI, szary met., w kraju od roku, zarejestr., karta pojazdu, bez wypadku i korozji, c. zamek + pilot, klimat., ABS, wspom. kierownicy, 4 airbagi, el. lusterka i szyby, kpl. dokumentacja, garażowany, 5-bieg., zderzaki w kolorze nadwozia, zadbany - 17.000 zł. Ząbkowice Śląskie, tel. 606/75-38-29 GI0MP3T9

MERCEDES A 170 CLASSIC, 2002 r., 1700 ccm, CDI, grafitowy met., ABS, ESP, ASR, 4 el. szyby, 4 airbagi, el. reg. i podgrz. lusterka, c. zamek + pilot, immob., klimat., podgrz. fotele, wielofunkcyjna kier., wspom. kierownicy, oryg. RO, stan bdb, garażowany, sprow. - 17.000 zł + opłaty. Chojnów, powiat legnicki, tel. 662/24-96-42, 606/17-27-11 GI1FFME

MERCEDES A 170, 2003 r., 121 tys. km, CDI, srebrny met., klimat., pełne wyposaż. elektr., alufelgi, zarejestr. - 21.500 zł. Olszyna, powiat lubański, tel. 697/24-96-73 GI0YJEW4

MERCEDES A 210 AMG EVOLUTION LONG, 2003 r., 90 tys. km, 2100 ccm, benz., 140 KM, srebrny, ks. serwisowa, wspom. kier., ABS, el. reg. lusterka, el. otw. szyby, c. zamek, 4 airbagi, ESP, podgrz. fotele, alum. felgi 17, alarm + pilot, klimatyzacja, stan idealny, zadbany, tap. skórzana - 26.499 zł + opłaty. Tel. 883/10-94-99 GI0XKL7C

MERCEDES B 180, 2005 r., 160 tys. km, 2000 ccm, CDI, czarny met., klimat., półskórzana tap., panoramiczny dach, alum. felgi - 43.000 zł. Wrocław, tel. 721/85-28-42 GI1NRY4

FOTO **MERCEDES C 180** SEDAN, 1994 r., 1799 ccm, srebrny, 4-drzw., kupiony w kraju, zarejestr., ABS, alum. felgi, c. zamek, el. otw. szyby (2), el. reg. lusterka, klimatyzacja, komputer pokł., 1 pod. pow., RO, szyberdach, tap. welurowa, wspom. kier. - 4.900 zł. Lubin, tel. 604/12-71-71 II1F9PM

MERCEDES C 180, 1994 r., 350 tys. km, 1800 ccm, benz., biały, stan bdb - 5.000 zł. Opole, tel. 604/27-99-94 GI1LYKW

MERCEDES C 180, 1994/95 r., 1800 ccm, benz., granatowy met., c. zamek, wspom. kierownicy, reg. kierownica, ABS, alarm + pilot, RO, el. lusterka, 2 airbagi, dzielona tylna kanapa, garażowany, zarejestr. w kraju - 9.900 zł lub zamienię. Świdnica, tel. 783/02-02-02 GG9P7ENE

MERCEDES C 180, 1995 r., 1800 ccm, benz., zielony met., garażowany, wspom. kierownicy, c. zamek, el. reg. reflektory, el. lusterka, klimat., ABS, SRS (2 airbagi) - 6.500 zł. Środa Śląska, tel. 793/34-52-80 GI1LNT

MERCEDES C 180, 1996 r., 173 tys. km, 1800 ccm, wiśniowy met., klimat., ABS, c. zamek, tapicerka nie zniszczona, zużycie gazu 6-8 l/100 km - 9.200 zł. Lubin, tel. 880/06-00-84 GI1FJFJ

MERCEDES C 180 KOMBI, 1996/97 r., 1800 ccm, benz., inst. gaz., granatowy met., zarejestr., ubezpieczony - 9.900 zł. Jelenia Góra, tel. 605/14-58-94, 604/35-22-07 GI1FKHR

MERCEDES C 180, 1997 r., 1800 ccm, benz., czarny met., wspom. kierownicy, c. zamek, szyberdach, klimat., pełne wyposaż., jasne wnętrze, alufelgi, ABS, zarejestr., ważne OC i przegląd - 7.700 zł. Olszyna, powiat lubański, tel. 500/11-10-69 QG0209641

MERCEDES C 180 W 202 KOMBI, 1998 r., 190 tys. km, 1800 ccm, benz., inst. gaz., grafitowy, nie wymaga wkładu finans., inst. gaz. z sekwencyjnym wtryskiem z 04.2010 r., 4 airbagi, klimat., el. szyby, el. i składane lusterka, zarejestr., w ciągłej eksploat. - 13.800 zł. Psary, tel. 696/30-19-52, 603/46-34-30 ryszard.d1@wp.pl GI1NLRR

MERCEDES C 180 W 203 SEDAN, 2002 r., 101 tys. km, 2000 ccm, benz., ciemnogranatowy, w kraju od 8 mies., sprow. z Niemiec, opłacony, zarejestr., ubezpieczony, klimatronic, el. szyby, el. i składane lusterka, ABS, ASR, garażowany, 2 kpt. kół (letn. i zim.), RO, stan bdb, ks. serwisowa, podgrz. fotele, automatic, zadbany, po wymianie oleju - 27.500 zł. Kielczów, powiat wrocławski, tel. 603/30-56-40 GI17WAN

MERCEDES C 180 KOMPRESSOR SEDAN, 2003 r., 82 tys. km, 1800 ccm, benz., czarny met., 8 airbagów, klimatronic, ASR, ABS, udokum. przebieg, stan bdb - 30.000 zł. Leśna, powiat lubański, tel. 600/10-11-34 GI1JKH3

MERCEDES C 200 ESPRIT SEDAN, 1993 r., 245 tys. km, 2000 ccm, diesel, czerwony, ABS, c. zamek, wspom. kierownicy, bez wypadku, sprowadzony, opony zimowe, opony letnie, alufelgi - 8.900 zł. Wrocław, tel. 518/49-07-99 GI0CXEAJ

MERCEDES C 200, 1994 r., 280 tys. km, 2000 ccm, diesel, perłowoczarny, wspom. kierownicy, el. reg. lusterka, ABS, skórzana tap., zadbany - 7.000 zł. Paszowice, powiat jaworski, tel. 512/39-78-57 QG0208351

MERCEDES C 200 ELEGANCE, 1995 r., 2000 ccm, benz., grafitowy met., zarejestr., ubezpieczony - 7.470 zł. Jelenia Góra, tel. 604/35-22-07, 605/14-58-94 GI0RYHEM

MERCEDES C 200 KOMPRESSOR, 2000 r., 211 tys. km, benz., stan db, pełne wyposaż. oprócz skórzanej tap. - 29.000 zł. Bartoszówek, powiat świdnicki, tel. 605/72-76-52 GI1J9AX

MERCEDES C 200 KOMPRESSOR SEDAN, 2000/01 r., 2000 ccm, benz., granatowy, 6-bieg., ABS, ESP, 4 el. szyby, el. lusterka, komputer, klimat., 2-stref., halogeny, sensor deszczu i zmierzchu, 8 airbagów, wielofunkcyjna kier., 2 kpł. kół (letn. i zim.), nowe opony, z salonu w kraju, zarejestr. - 20.900 zł. Lubań, tel. 602/82-88-29, 792/17-49-48 GI1JHE7

MERCEDES C 220, 1994 r., 230 tys. km, 2200 ccm, diesel, granatowy, wspom. kierownicy, el. szyby, el. lusterka, 2 kpl. kół, airbag, po wymianie wszystkich tarcz i klocków, przegląd ważny miesiąc - 9.000 zł do negocjacji. Chojnów, powiat legnicki, tel. 603/25-68-27 GI1NRRK

MERCEDES C 220 W C-KLASSE, 1994 r., 278 tys. km, 2200 ccm, diesel, granatowy, stan bdb, wspom. kierownicy, c. zamek, airbag, nie wymaga napraw - 8.000 zł. Opole, tel. 503/10-31-15 GI97R3KJK

FOTO **MERCEDES C 220** ELEGANCE SEDAN, 1994 r., 2155 ccm, srebrny metalik, 5-drzw., kierowca niepalący, zarejestr., ABS, alum. felgi, c. zamek, el. otw. szyby (4), el. reg. lusterka, pod. pow., szyberdach, tap. welurowa, komplet opon zimowych - 9.000 zł. Siekierczyn, tel. 606/27-32-86, 668/10-86-89 II1LWLT

MERCEDES C 220 W 202, 1995 r., 300 tys. km, 2200 ccm, diesel, srebrny met., stan bdb, zarejestr., nie wymaga napraw - 8.500 zł lub zamienię dostawczy, skrzyniowy, z wywrotem. Łagiewniki, powiat dzierżoniowski, tel. 782/15-60-02 GG9TH4YK

MERCEDES C 220 SEDAN ELEGANCE, 1995 r., 180 tys. km, 2000 ccm, diesel, biały met., wspom. kierownicy, ABS, c. zamek + pilot, el. otw. szyby, el. reg. lusterka, el. szyberdach, RO z CD - 9.800 zł. Opole, tel. 77/441-15-55, 600/01-23-90 GI1NW9N

FOTO MERCEDES C 220 W 202 SEDAN, 1996 r., 2200 ccm, diesel, grafitowy metalik, zarejestrowany, klimatyzacja, ABS, garażowany, kierowca niepalący, sprowadzony, alum. felgi, c. zamek, el. otw. szyby, el. reg. lusterka, immobilizer, 2 pod. pow., reg. kierownica, RO, wspom. kierownicy, hak, stan techn. i blacharki bardzo dobry - 12.500 zł, możliwe raty. Ząbkowice Śląskie, tel. 506/18-32-52, 506/18-32-53, 608/08-91-43 www.kalmar.autogielda.pl jerzymajerczyk@vp.pl KI2087230

MERCEDES C 220 KOMBI, 1997 r., 205 tys. km, 2200 ccm, diesel, srebrny, stan bdb, bez wypadku, klimat., ABS, ASR, kontrola trakcji, alum. felgi, c. zamek + pilot, Webasto, 4 airbagi, pełne wyposaż. elektr., RO Sony z windą - 12.500 zł. Wrocław, tel. 607/93-98-88 GI1LW7T

MERCEDES C 220 KOMBI, 1998 r., 225 tys. km, 2200 ccm, CDI, granatowy met., zarejestr., kpl. dokumentacja, klimat., wspom. kierownicy, ABS, ESP, 6 airbagów, podgrz. fotele, c. zamek, 4 el. szyby, el. lusterka, RO, podlokietnik, stan bdb - 17.800 zł lub zamienię. Legnica, tel. 601/26-07-97 GI0HCFWL

MERCEDES C 220, 2000 r., 2200 ccm, CDI, fioletowy, Tiptronic, klimat., tempomat, c. zamek, stan bdb - 22.000 zł. Bierkowice, powiat kłodzki, tel. 509/25-73-86 GI1LY3H

MERCEDES C 220 SPORT KOMBI, 2000 r., 2155 ccm, niebieski metalik, alufelgi 16", klimat., el. szyby i reg. lusterka, c. zamek, Tiptronic, kierownica 4-ramienna, hak, przyciemn. szyby, ABS, ESP, 4 airbagi, wspom. kierownicy, RO + CD Sony, pilot, fotele kubełkowe, relingi dach., roleta bag., tempomat, sportowe zawieszenie - 17.000 zł, możliwe raty. Wrocław, tel. 669/47-04-00, 889/02-10-21 GI0YCNWP

MERCEDES C 220 SEDAN ELEGANCE, 2001 r., 180 tys. km, 2200 ccm, CDI, 150 KM, srebrny, bez wypadku, klimatronic, 8 airbagów, alufelgi, 4 el. szyby, szyberdach, zarejestr., stan idealny - 29.900 zł. Kłodzko, tel. 669/21-57-57 GI17NRY

FOTO MERCEDES C 220 AVANTGARDE KOMBI, 2002 r., 187 tys. km, 2142 ccm, CDI, srebrny metalik, 5-drzw., bez wypadku, garażowany, na gwarancji, kierowca niepalący, kpl. dokumentacja, I właściciel, serwisowany, sprowadzony, zarejestr., ABS, alum. felgi, c. zamek, el. otw. szyby (4), el. reg. lusterka, ESP, immobilizer, klimatyzacja - 25.900 zł. Legnica, tel. 606/38-41-82 www.kazmierczak.autogielda.pl KI3186450

MERCEDES C 220 7KOMBI, 2002 r., 160 tys. km, granatowy met., pełne wyposaż., automatic - 26.000 zł lub zamienię. Oława, tel. 665/01-88-00 GI0Y4L9N

MERCEDES C 220, 2003/04 r., 265 tys. km, 2200 ccm, CDI, srebrny met., serwisowany, ks. serwisowa, c. zamek, alarm + pilot, wspom. kierownicy, ABS, ESP, klimatronic, 6 airbagów, el. szyby, el. lusterka, el. fotele, pompowane fotele, welurowa tap., komputer, tempomat, telefon, nawigacja, RO z CD, sprow. z Niemiec, stan bdb - 33.000 zł + opłaty. Zgorzelec, tel. 518/21-09-00 GI0F34HK

MERCEDES C 220 W 203 ELEGANCE KOMBI, 2004 r., 130 tys. km, 2200 ccm, CDI, szary met., 6-bieg., 150 KM, tempomat, pełne wyposaż. elektr., RO z CD, podgrz. fotele, alufelgi, mała nawigacja - 36.500 zł. Legnica, tel. 785/22-13-99, 76/722-12-98 GI1RJA

MERCEDES C 220 KOMBI, 2006 r., 160 tys. km, 2200 ccm, CDI, perłowoczarny, ABS, ESP, klimatronic 2-stref., el. szyberdach, el. lusterka, 4 el. szyby, el. fotele, wielofunkcyjna kier., sensor deszczu i zmierzchu, podgrz. fotele, ks. serwisowa - 56.000 zł lub zamienię. Głogów, tel. 607/58-33-27 GI0AM9FF

FOTO MERCEDES C 220 KOMBI, 2006 r., 2148 ccm, CDI, srebrny metalik, I właściciel, zarejestrowany w Polsce, serwisowany (książka do wglądu), klimatronic dwustrefowy, ABS, ESP, 4 el. szyby i lusterka, c. zamek, wspom. kier., el. fotele, nawigacja sat., komputer pokładowy, 2 kpl. kół, felgi alum., halogeny, faktura VAT - 46.900 zł możliwe raty (bez zaświadczeń o zarobkach) lub zamiana. Legnica, tel. 790/55-44-20 www.samiswoi.autogielda.pl KI2552050

MERCEDES C 220 W KOMBI, 2007 r., 2200 ccm, CDI, czarny, pełne wyposaż. - 88.000 zł. Strzelce Opolskie, tel. 502/63-06-91 GI9733JHK

MERCEDES C 240, 1997 r., 225 tys. km, 2400 ccm, benz., inst. gaz., platynowy, el. szyby, el. lusterka, c. zamek, RO z CD, automatic, klimat., 2 airbagi, butla gazu w miejscu koła zapasowego - 13.300 zł. Warszawa, tel. 504/33-27-48 GI0XM97H

MERCEDES C 240, 1997/98 r., 2400 ccm, V6, 175 KM, klimat., pełne wyposaż. elektr., drewn. dodatki, welurowa tap., c. zamek, ABS, ESP, airbagi, alufelgi, RO, wspom. kierownicy - 6.700 zł. Wrocław, tel. 513/84-85-08, 887/40-40-03 GI0TYM4M

MERCEDES C 240, 1999/00 r., 42 tys. km, 2400 ccm, V6, grafitowy met., zarejestr., 5 lat nieeksploatowany, jak nowy, pełne wyposaż. - 9.990 zł. Jelenia Góra, tel. 604/35-22-07, 605/14-58-94 GG977LW9Y

MERCEDES C 250, 1998/99 r., 2500 ccm, TDI, 20V, 150 KM, granatowy met., zarejestr., ubezpieczony, zadbany, bogata wersja, pełne wyposaż., sensor deszczu, tempomat - 11.970 zł. Jelenia Góra, tel. 604/35-22-07, 605/14-58-94 GI0RPRRA

MERCEDES C 270 W 203 KOMBI, 2002 r., 170 tys. km, 2700 ccm, CDI, srebrny, klimat., 4 airbagi, ASR, ABS, c. zamek + pilot w kluczyku, 4 el. szyby, roleta, relingi dach., RO z CD, multifunkcja w skórzanej kierownicy, automatic, tempomat, halogeny, oryg. koła 18", atrakc. wygląd, świeżo sprowadzony, zadbany - 22.400 zł. Kłodzko, tel. 607/27-25-55 GI1FEJE

MERCEDES CL 500 COUPE, 1999 r., 102 tys. km, 5000 ccm, 420 KM, benz., czerwony, bez wypadku, fabryczny tuning Lorinser, piękny wygląd, pełne wyposaż., faktura VAT - 55.000 zł. Tel. 792/25-32-55, 792/28-67-72 GI0XMWH7

MERCEDES CLK 200, 1998 r., 171 tys. km, 2000 ccm, benz., 136 KM, czerwony, el. lusterka, el. szyby, klimat., 4 airbagi, alufelgi AMG 17", kpł. kół zim., hak, zarejestr. - 19.000 zł. Zgorzelec, tel. 602/81-23-32 GG9R7AKA

MERCEDES CLK 200, 1999 r., 167 tys. km, 2000 ccm, wtrysk 136 KM, granatowy met., automat. skrzynia bieg., wspom. kierownicy, ABS, el. otw. szyby, el. reg. lusterka, el. szyberdach, klimat., 2 airbagi, alum. felgi, CB-radio, RO z CD, MP3, zarejestr. - 21.800 zł. Opole, tel. 77/441-15-55, 600/01-23-90 GI1NW9X

MERCEDES E 200 W 210 KOMBI, 1997/98 r., 2000 ccm, benz., czarny met., dach Solar, klimat., pełne wyposaż., alufelgi, zarejestr., ubezpieczony - 9.990 zł, możl. zamiana. Jelenia Góra, tel. 604/35-22-07, 605/14-58-94 GI0C9WFX

MERCEDES E 200 AVANTGARDE KOMBI, 2000 r., 175 tys. km, 2000 ccm, 186 KM turbo, srebrny metalik, najlepsza wersja, bez wypadku, I właściciel, serwisowany, sprowadzony, ABS, alum. felgi, c. zamek, el. otw. szyby, el. reg. lusterka, ESP, klimatyzacja elektroniczna 2 strefowa, komputer pokł., pod. pow., RO, tap. skórzana, komplet kluczy, stan idealny - 18.600 zł. Legnica, tel. 880/37-22-72 bryk3@wp.pl II1ATYC

MERCEDES E 200, 2001 r., 2000 ccm, CDI, perłowoczarny - 22.000 zł. Krobia, powiat gostyński, tel. 509/31-17-14 GI0TYCRL

MERCEDES E 220 W 210 SEDAN, 1996 r., 2200 ccm, diesel, błękitny met., „okularnik", karta pojazdu, zarejestr., wspom. kierownicy, 4 airbagi, c. zamek + pilot, klimat., ABS, el. szyby, RO z CD, alufelgi, przegląd i OC do czerwca 2011 r. - 10.500 zł lub zamienię. Złoty Stok, powiat ząbkowicki, tel. 600/94-24-15 GI0RM39W

MERCEDES E 220 W 210, 1996 r., 320 tys. km, 2200 ccm, diesel, srebrny, automatic, c. zamek, el. lusterka, el. szyby, wspom., klimat., kontrola trakcji, tempomat, 2 airbagi, immobiliser, po remoncie silnika w ASO, stan bdb - 11.900 zł. Wrocław, tel. 0609/65-59-97

MERCEDES E 220 W 210, 1997 r., 149 tys. km, 2200 ccm, diesel, srebrny, ABS, ASD, klimatyzacja, ksenony, el. szyberdach, c. zamek, wspom. kierownicy, alum. felgi, kpl. dokumentacja, stan bdb, opony zimowe - 19.500 zł. Namysłów, tel. 500/20-82-06 GI0XKLKE

MERCEDES E 220 W 210 KOMBI, 1998 r., 420 tys. km, 2200 ccm, CDI, do poprawek blacharskich - 9.000 zł. Kobierzyce, powiat wrocławski, tel. 601/58-93-32 GI1JLRK

MERCEDES E 220, 1998 r., 2200 ccm, CDI, 4 airbagi, tempomat, el. szyby, 2 kpl. kół (letn. i zim.), alufelgi, stan bdb - 9.800 zł. Oborniki Śląskie, powiat trzebnicki, tel. 663/62-73-91 GI0Y9K7F

MERCEDES E 220 SEDAN, 1999 r., 2200 ccm, CDI, czarny, I właśc. w kraju, automatic, Webasto, el. szyby i szyberdach, alufelgi, ważne OC i przegląd - 19.500 zł. Wałbrzych, tel. 74/847-68-78, 602/62-19-18 GI0X7YC4

MERCEDES E 220 AVANTGARDE E-KLASSE, 1999/00 r., 2200 ccm, CDI, srebrny met., zarejestr., ubezpieczony, pełne wyposaż., alufelgi, ksenony - 16.990 zł. Jelenia Góra, tel. 605/14-58-94, 604/35-22-07 GI0PMJET

MERCEDES E 220 KOMBI AVANTGARDE, 2000 r., 165 tys. km, 2200 ccm, CDI 150 KM, granatowy met., ks. serwisowa, klimat., ABS, ESP, SRS, podgrz. fotele, el. otw. szyby, el. reg. lusterka, ksenony, 6-bieg., 6 airbagów, hak, halogeny, podlokietnik, tempomat, reg. fotele, reflektory, reg. mocowanie pasów, relingi dach., roleta bag., RO z CD - 22.800 zł. Opole, tel. 77/441-15-55, 600/01-23-90 GI1NWA7

MERCEDES E 220 SEDAN W210, 2000 r., 196 tys. km, 2200 ccm, CDI, srebrny, skórzana tap., nowy akumulator, alufelgi + koła zimowe, 6 airbagów, garażowany - 18.000 zł. Wrocław, tel. 503/73-74-75 GI17W7L

MERCEDES E 220 CLASSIC, 2000/01 r., 185 tys. km, 2200 ccm, CDI, 143 KM, srebrny met., Tiptronic, stan idealny, I właśc., koła letnie i zimowe, ABS, BAS, ESP, RM, klimat., komputer, tempomat, 8 airbagów, 4 el. szyby, el. reg. i podgrz. lusterka, halogeny, el. reg. fotele, c. zamek, 2 airbagi, model po liftingu, kierunkowskazy w lusterkach - 26.900 zł lub zamienię. Strzegom, powiat świdnicki, tel. 796/71-29-20 GI1FCTT

MERCEDES E 220, 2001 r., 2200 ccm, CDI, czarny, 7-osobowy, 5-drzwiowy, automatic, pełne wyposaż., skórzana tap., pompowane siedzenia, pełne wyposaż. elektr., el. szyberdach, dodatkowo 5 kół zimowych, zarejestr., ważne OC - 19.000 zł. Niemcza, powiat dzierżoniowski, tel. 508/13-90-88 GI1EYNE

MERCEDES E 220, 2003 r., 2200 ccm, CDI, 150 KM, granatowy, stylizowany na AMG, białe zegary, alufelgi, ESP, 8 airbagów, stan bdb - 43.000 zł. Kamieniec Ząbkowicki, tel. 74/817-48-81 GI1LXMK

MERCEDES E 220 ELEGANCE, 2005 r., 215 tys. km, 2200 ccm, diesel, srebrny met., DVD, nawigacja, klim

MITSUBISHI

MITSUBISHI CARISMA SEDAN, 1995 r., 1600 ccm, 16V, benz., czerwony, wspom. kierownicy, c. zamek, airbag, zarejestr. - 2.500 zł. Wrocław, tel. 506/44-64-12 GI1NTAM

MITSUBISHI CARISMA SEDAN, 1997 r., 1600 ccm, benz., jasny met., stan idealny, ABS, klimat., airbagi, el. otw. szyby, el. reg. lusterka, szyberdach, c. zamek, I właśc., b. zadbany, w kraju od tygodnia - 7.800 zł lub zamienię. Paczków, powiat nyski, tel. 606/43-14-25 GI0LXMRJ

MITSUBISHI CARISMA, 1997 r., 1600 ccm, 16V, ważne OC i przegląd, c. zamek, wspom. kierownicy - 3.500 zł. Wrocław, tel. 883/00-89-52 GI1NTK3

MITSUBISHI CARISMA SEDAN, 1998/99 r., 190 tys. km, 1900 ccm, TDI, srebrny met., wspom. kierownicy, c. zamek, 2 airbagi, welurowa tap., ABS, zarejestr. w kraju, karta pojazdu od 2010 r., stan bdb, b. zadbany, ekonomiczny, ABS, hak, nowy akumulator, ładny lakier, bez wypadku, obrotomierz, reg. kierownica, garażowany, dziel. tylna kan. - 5.700 zł lub zamienię na inny. Wrocław, tel. 666/93-09-08, 530/30-73-73 GI0Y44H7

MITSUBISHI CARISMA hatchback, 1999 r., 1800 ccm, benz., el. szyby, podgrz. fotele, klimat., ABS, c. zamek, wspom. kierownicy, halogeny, stan bdb - 5 200 zł. Goworowice, powiat nyski, tel. 77/431-25-26, 783/69-45-46 GI0YLYCE

MITSUBISHI CARISMA, 1999 r., 131 tys. km, 1800 ccm, GDI, srebrny, klimat., 4 airbagi, c. zamek, serwisowany, ABS, el. szyby, stan idealny, opłacony, gotowy do rejestracji - 6.400 zł. Jawor, tel. 698/13-57-94 GI1F7KY

MITSUBISHI CARISMA, 1999 r., el. szyby, c. zamek, wspom. kierownicy, ABS, klimat., alufelgi - 6.000 zł + opłaty. Wrocław, tel. 530/98-34-94 GI1JAPA

MITSUBISHI CARISMA, 2001 r., 1900 ccm, TDI, zielony met., I właśc., z salonu, klimat., c. zamek, wspom. kierownicy, reg. kierownica, RO, el. szyby, el. lusterka, dziel. tylna kanapa, alufelgi, garażowany, zarejestr. w kraju - 16.900 zł lub zamienię. Świdnica, tel. 781/02-02-02 GI04JWY9

MITSUBISHI CARISMA HATCHBACK, 2002 r., 163 tys. km, 1900 ccm, DI-D, 102 KM, granatowy met., bez wypadku, I właśc., ABS, c. zamek, el. szyby i lusterka, klimat., RO z CD, wspom. kier., przygotowany do rejestr., koszt rej. ok. 250 zł - 15.900 zł możl. raty. Wojcieszów, powiat złotoryjski, tel. 605/62-70-21 GI0TAF4K

MITSUBISHI COLT, 1993 r., 1600 ccm, 16V, czerwony, ważne OC i przegląd, 2 el. szyby - 1.800 zł. Jelenia Góra, tel. 788/71-05-55 GI0XRT9C

MITSUBISHI COLT, 1997 r., 1600 ccm, benz., 16V, niebieski, wszystkie elektr. dodatki, halogeny, sprow. z Niemiec, stan bdb - 3.250 zł + koszt rejestr. (1000 zł). Jaworzyna Śląska, powiat świdnicki, tel. 885/12-58-35 GI1NK3

MITSUBISHI COLT, 1998 r., 150 tys. km, 1300 ccm, benz., srebrny, airbagi, ABS, wspom. kierownicy, gotowy do rejestracji, opłacony - 5.500 zł. Jawor, tel. 698/13-57-94 GI1F7NE

MITSUBISHI COLT, 1999 r. - 4.900 zł + opłaty. Kłodzko, tel. 665/53-04-04 GI0MJTA3

MITSUBISHI COLT, 2005 r., 70 tys. km, 1300 ccm, czarny met., 5-drzw, I właśc., w kraju od roku, pełne wyposaż. elektr., ABS, RO, wspom. kierownicy, c. zamek, 4 airbagi, zadbany, garażowany, zarejestr., stan bdb - 17.900 zł lub zamienię. Kłodzko, tel. 74/868-45-51, 603/74-62-58 GI0X7KNE

MITSUBISHI ECLIPSE, 1992 r., 183 tys. km, 2000 ccm, benz., inst. gazowa, czerwony, klimat., inst. gazowa, alufelgi, c. zamek, alarm, wspom. kierownicy, el. szyby, airbag, el. lusterka, ABS, RO, sport. ukł. wydechowy, ciemne szyby, kontrola trakcji, stan bdb, zarejestr. - 4.500 zł lub zamienię. Bolesławiec, tel. 606/79-76-80 GI1JLKX

MITSUBISHI ECLIPSE, 1992 r., 2000 ccm, benz., 150 KM, czerwono-czarny, klimat., tempomat, el. szyby, el. lusterka, c. zamek, welurowa tap., alufelgi 17", RO z CD, ważne OC i przegląd - 3.900 zł lub zamienię. Rawicz, tel. 607/57-06-96 GI1JHXK

MITSUBISHI ECLIPSE, 1992 r., 160 tys. km, 2000 ccm, DOHC, biało-czarny, dla kolekcjonera, stan idealny, inst. gazowa, ekonomiczny, sprzedam z powodu wyjazdu - 5.500 zł. Siedlakowice, powiat wrocławski, tel. 695/56-88-33 GI1NTXE

MITSUBISHI ECLIPSE, 1994/95 r., 2000 ccm, 16V, 150 KM, czerwony met., alufelgi, klimatyzacja, wszystkie elektr. dodatki, pełne wyposaż., stylizacja Lamborghini, drzwi otw. do góry - 4.990 zł. Jelenia Góra, tel. 604/35-22-07, 605/14-58-94 GI0PX3WH

MITSUBISHI GALANT, 1990 r., 1800 ccm, benz., el. reg. i podgrz. lusterka, 4 el. szyby, welurowa tap., podłokietnik, wspom. kierownicy, ABS, bez korozji, bez wypadku, stan idealny, zarejestr. w kraju, nowe opony zimowe, ważne OC i przegląd - 2.400 zł lub zamienię na droższy. Nowa Ruda, powiat kłodzki, tel. 665/53-04-04 GI0YJECN

MITSUBISHI GALANT, 1995 r., 154 tys. km, 2000 ccm, V6, zielony, klimat., airbagi, ABS, pełne wyposaż. elektr., wspom. kierownicy, c. zamek, opłacony, gotowy do rejestracji - 5.500 zł. Jawor, tel. 698/13-57-94 GI1F7NC

MITSUBISHI GALANT, 1996 r., 150 tys. km, 2000 ccm, benz., inst. gaz., klimat., el. reg. i podgrz. lusterka, ABS, halogeny, opony zimowe, c. zamek, airbagi, wspom. kierownicy, RO z CD, sprow. z Niemiec w 1997 r., el. szyby - 5.900 zł. Nowa Sól, tel. 692/90-26-20 GI1NPRP

MITSUBISHI GALANT SEDAN, 2001/02 r., 114 tys. km, 2000 ccm, benz., wrzosowy met., sprow. z Niemiec, pełne wyposaż. elektr., 4 airbagi, alufelgi 16", klimat., I rejestracja w 2002 r., I właśc. - 13.250 zł + opłaty. Jaworzyna Śląska, powiat świdnicki, tel. 885/12-58-35 GI0XLJJL

MITSUBISHI LANCER, 1990 r., 1500 ccm, benz., biały, stan db - 1.000 zł. Opole, tel. 790/78-65-46 GI1LYCL

MITSUBISHI LANCER, 1994 r., 200 tys. km, 1600 ccm, benz., el. szyby, RO, alufelgi, zadbany, oszczędny, w ciągłej eksploat. - 3.200 zł. Legnica, tel. 663/64-41-81 GI1LK4Y

MITSUBISHI LANCER, 2003 r., 1600 ccm, benz., srebrny met., alufelgi, felgi stalowe z oponami zimowymi, klimat., Webasto, el. szyby, el. lusterka, 6 airbagów, CB-radio, zest. głośnomówiący, zarejestr., stan bdb - 16.200 zł. Sobótka, powiat wrocławski, tel. 781/28-10-55 GI1JLLA

MITSUBISHI LANCER SPORT, 2004 r., 121 tys. km, 2000 ccm, klimat., ABS, airbagi, pełne wyposaż. elektr., wspom. kierownicy, stan idealny, serwisowany, kpl. dokumentacja - 16.800 zł + opłaty. Jawor, tel. 698/13-57-94 GI1F7MT

MITSUBISHI PAJERO, 1991 r., 2500 ccm, TDI, po rem. kapitalnym, stan idealny, zarejestr. - 11.000 zł. Jelenia Góra, tel. 514/20-09-18 GG9RHTMJ

MITSUBISHI PAJERO, 2000 r., 190 tys. km, czarny, napęd 4x4, klimat., orurowany, alufelgi, el. szyby, 7-osobowy, skórzana tap., stan bdb - 23.500 zł. Sobótka, powiat wrocławski, tel. 781/28-10-55, 783/12-40-44 GI0XREXT

MITSUBISHI PAJERO III, 2001/02 r., 3200 ccm, diesel, 7-osobowy, skórzana tap., klimatronic, el. szyby, el. lusterka, el. szyberdach, 4 airbagi, wspom. kierownicy, tempomat, alufelgi, sprow. z Niemiec, przygotowany do rejestr. - 41.500 zł. Strzelin, tel. 668/46-93-54 GI1NPAT

MITSUBISHI PAJERO SPORT LONG, 2005 r., 18 tys. km, 2500 ccm, TDI, srebrny met., 4x4, ks. serwisowa, 2 airbagi, halogeny, wspom. kier., c. zamek, el. otw. szyby (4), el. reg. lusterka, relingi dach., klimatronic, tap. skórzana, ciemne szyby, alum. felgi, hak, składane lusterka - 55.900 zł. Sieradz, tel. 693/12-12-32 GI0Y3PYN

MITSUBISHI SIGMA KOMBI, 1995 r., 3000 ccm, V6, grafitowy met., wspom. kierownicy, klimat., el. szyby, el. reg. i podgrz. lusterka, szyberdach, welurowa tap., tempomat, alufelgi, roleta, relingi dach. - 2.800 zł + opłaty. Mrokocin, powiat ząbkowicki, tel. 723/06-66-12 GI0WXWLN

MITSUBISHI SPACE GEAR, 1996 r., 2500 ccm, turbo D, 9-osobowy - 11.000 zł. Legnica, tel. 608/17-64-54 GI1ANFM

MITSUBISHI SPACE GEAR, 1998 r., 2000 ccm, benz., ważne OC i przegląd, 8-osobowy - 3.900 zł. Wrocław, tel. 883/00-89-52 GI1LW7F

MITSUBISHI SPACE STAR, 1999 r., 1300 ccm, benz., niebieski, klimat., el. szyby, el. lusterka, c. zamek, ABS, airbag, komputer, I właśc., sprow., bez wypadku - 9.200 zł. Kamienna Góra, tel. 666/35-93-59, 667/15-57-41 GI0YJL7X

MITSUBISHI SPACE STAR, 2000 r., 115 tys. km, 1800 ccm, niebieski, klimat., ABS, el. szyby, c. zamek, 4 airbagi, serwo - 8.400 zł + opłaty. Piotrowice, powiat jaworski, tel. 698/13-57-94 GI1NPRH

MITSUBISHI SPACE STAR, 2000 r., 1300 ccm, zielony met., w kraju od 3 tygodni, wspom. kierownicy, zarejestr., karta pojazdu, klimat., 4 airbagi, 4 el. szyby, RO, stan bdb - 10.500 zł lub zamienię. Złoty Stok, powiat ząbkowicki, tel. 505/14-95-93 GI0XMPCL

MITSUBISHI SPACE STAR COMFORT, 2001 r., 220 tys. km, 1900 ccm, DI-D, srebrny met., pełne wyposaż. elektr., wspom. kierownicy, 2 airbagi, klimat., ABS, RO, reg. fotele, halogeny, stan bdb - 9.000 zł + opłaty. Nowa Ruda, powiat kłodzki, tel. 504/19-10-40 GI0YCNHJ

MITSUBISHI SPACE STAR COMFORT, 2001 r., 91 tys. km, 1300 ccm, benz., 16V, granatowy met., kupiony w kraju, ks. serwisowa, serwisowany, klimat., ABS, el. otw. szyby, el. reg. lusterka, wspom. i reg. kierownicy, 4 airbagi, alum. felgi, komputer, RO, relingi dach., reg. fotele i reflektory, zarejestr. - 12.800 zł. Opole, tel. 77/441-15-55, 600/01-23-90 GI1NWAF

MITSUBISHI SPACE STAR, 2001 r., 2000 ccm, DiD, srebrny met., 4 airbagi, klimat., ABS, wspom. kierownicy, wszystkie elektr. dodatki, halogeny, relingi dach., roleta bag., zadbany, stan idealny - 10.500 zł + opłaty. Zgorzelec, tel. 606/29-54-40 GI0WJCP9

MITSUBISHI SPACE STAR, 2002/03 r., 170 tys. km, 1600 ccm, benz., srebrny met., nowy model, 4 airbagi, klimat., ABS, wspom. i reg. kierownicy, wszystkie elektr. dodatki, podłokietniki, relingi dach., roleta bag., ks. serwisowa, zadbany, stan idealny - 13.500 zł + opłaty. Zgorzelec, tel. 606/29-54-40 GI0WJCHR

MITSUBISHI SPACE WAGON, 1988 r., 1800 ccm, benz., biel alpejska, 7-osobowy, kpl. siedzeń (rozkładane, wyjmowane), welurowa tap., hak, stan idealny, bez wypadku, zarejestr. w kraju, ważne OC i przegląd, opony zimowe, karta pojazdu z 2008 r., c. zamek, 5-bieg., w ciągłej eksploat., nowy akumulator, zadbany, stan bdb - 2.200 zł lub zamienię na inny. Wrocław, tel. 530/30-73-73 GI0Y4F4C

NISSAN

NISSAN ALMERA SEDAN, 1997 r., 2000 ccm, diesel, zielony met., 4 el. szyby, klimat., nowe opony, 4 airbagi - 6.200 zł. Jelenia Góra, tel. 721/36-25-49 GI0XLLPP

NISSAN ALMERA hatchback, 1997 r., 1400 ccm, 16V, zarejestr., karta pojazdu, I właśc., klimat., 2 airbagi, wspom. kierownicy, el. lusterka, opony zimowe, RO, el. reg. reflektory, oryg. lakier, bez wypadku, stan bdb - 5.800 zł. Ziębice, powiat ząbkowicki, tel. 600/50-76-20 GI1NNW4

NISSAN ALMERA SEDAN, 1998 r., 148 tys. km, 1400 ccm, benz., 16V, czerwony, kupiony w salonie w kraju, 2 airbagi, ABS, wspom. kierownicy, c. zamek, szyberdach, lekko wgnieciony błotnik, I właśc. - 4.900 zł. Rawicz, tel. 601/77-37-17 GI0Y43W4

NISSAN ALMERA hatchback, 1998 r., 190 tys. km, 1400 ccm, 16V, inst. gaz., czarny met., 5-drzw., 5-bieg., klimat., ABS, c. zamek, RO, el. szyby, el. lusterka, el. reg. reflektory, alufelgi, 2 airbagi, wspom. kierownicy, bez wypadku, opony zimowe, reg. kierownica, karta pojazdu, ważne OC i przegląd, stan bdb - 7.900 zł. Wrocław, tel. 604/16-35-28 GI0Y3NAL

NISSAN ALMERA SEDAN, 1998 r., 187 tys. km, 1400 ccm, benz., biały, z salonu, po rem. silnika, nowe klocki, nowy akumulator, c. zamek, CD i MP3, zarejestr. w 1999 r. - 5.000 zł. Wrocław, tel. 504/29-76-72 GI1JLAX

NISSAN ALMERA, 1999 r., 1600 ccm, benz., czarny met., klimat., ABS, el. szyby, c. zamek, airbag, sprow., bez wypadku - 8.200 zł. Kamienna Góra, tel. 666/35-93-59, 667/15-57-41 GI0YJL7Y

NISSAN ALMERA, 2003 r., 93 tys. km, 1500 ccm, dCi, srebrny met., c. zamek, alarm + pilot, wspom. kierownicy, ABS, el. szyby, el. lusterka, klimat., 4 airbagi, komputer, RO z CD, ks. serwisowa, zadbany, bez wypadku, sprow., stan bdb - 22.000 zł lub zamienię. Lubań, tel. 501/70-71-79, 75/722-59-98 GI97P9APT

NISSAN ALMERA, 2003 r., 180 tys. km, 1800 ccm, benz., kolor piasek pustyni, bez wypadku, garażowany, II właśc., stan bdb, b. zadbany, el. szyby, wspom. kierownicy, alufelgi, RO z CD, c. zamek, immob., homolog. na ciężarowy - 15.900 zł. Wrocław, tel. 512/13-26-60 GI0YM34F

NISSAN ALMERA, 2005 r., 52 tys. km, 1800 ccm, benz., szary met., 5-drzwiowy, ks. serwisowa, klimat., el. szyby, c. zamek - 19.000 zł. Szprotawa, powiat żagański, tel. 608/55-47-49 GI0Y3ENE

NISSAN MICRA, 1991 r., 123 tys. km, 1200 ccm, wtrysk, czerwony, radio, nowe opony, nowy akumulator, stan techn. bdb, tylne szyby uchylane - 2.900 zł. Opole, tel. 77/441-15-55, 600/01-23-90 GI1NWAP

NISSAN MICRA, 1995 r., 1300 ccm, zielony met., 3-drzw., stan db, RO, kpl. dokumentacja, zarejestr., ważne OC - 2.200 zł. Wrocław, tel. 669/47-04-00, 880/21-52-15 GI0RPY7J

NISSAN MICRA, 1997 r., 115 tys. km, 1300 ccm, 16V, biały, 5-drzwiowy, benzyna, pełne wyposaż. elektr., I właśc., 2 komplety kół - 6.900 zł. Syców, powiat oleśnicki, tel. 608/80-11-10 GI0C7MTJ

FOTO NISSAN MICRA, 1998 r., 85 tys. km, 1000 ccm, biały, 2-drzw., c. zamek, el. otw. szyby (2), RO, wspom. kier., sprowadzony, przygotowany do rejestracji, bez wypadku, stan bdb - 5.700 zł. Grzybiany k. Legnicy, tel. 501/31-40-95, 601/89-60-95, 76/857-50-20 www.rojan.autogielda.pl roman_rojan@poczta.onet.pl KI1745160

NISSAN MICRA, 1998 r., 1275 ccm, benz., czerwony, stan bdb, 5-drzwiowy, ABS, 2 airbagi, el. szyby, c. zamek, wspom. kierownicy, ważne OC i przegląd - 7.500 zł. Wrocław, tel. 501/14-71-59, 501/79-43-50 GI0FY3FC

NISSAN MICRA, 2003 r., 90 tys. km, diesel, fioletowe, 5-drzw., bez wypadku, garażowany, kierowca niepalący, sprowadzony, zarejestr., ABS, alarm, c. zamek, el. otw. szyby, el. reg. lusterka, klimatyzacja manualna, pod. pow., reg. kierownica, RO+CD+USB, wspom. kier. - 17.000 zł. Głogów, tel. 601/45-11-78, 501/54-57-50 II17X47

NISSAN MICRA HATCHBACK, 2003 r., 135 tys. km, 1500 ccm, dCi, granatowy met., 5-drzw., kpl. dokumentacja, bez wypadku, zarejestr., opłacony, karta pojazdu, w kraju od 2 lat, klimat., 5-drzwiowy, 5-bieg., obrotomierz, wspom. kierownicy, c. zamek, ABS, airbagi, reg. kierownica, komputer, el. szyby, po wymianie rozrządu, RO z CD - 15.700 zł. Głogów, tel. 721/02-00-37 GI1F7F4

NISSAN MICRA, 2003 r., 1250 ccm, benz., czerwony, wspom. kierownicy, c. zamek, ABS, alarm, immob., el. otw. szyby, 4 airbagi, RO z CD, komputer pokładowy, zarejestr. - 15.800 zł. Opole, tel. 77/441-15-55, 600/01-23-90 GI1NWAK

NISSAN MICRA, 2003 r., 138 tys. km, 1500 ccm, dCi, srebrny, 5-drzwiowy, nowy model, wspom. kierownicy, ABS, ESP, el. lusterka, el. szyby, 4 airbagi, klimat., nawigacja, alufelgi, halogeny, zderzaki i lust. w kol. nadwozia, sprow., nie opłacony, oryg. RO z CD - 14.300 zł. Ostrów Wielkopolski, tel. 517/20-46-27, 517/69-66-81 GI1M4CT

FOTO **NISSAN MICRA**, 2003/04 r., 78 tys. km, 1200 ccm, niebieski metalik, 5-drzw., bez wypadku, kierowca niepalący, kupiony w kraju, I właściciel, serwisowany, ABS, alarm, alufelgi, c. zamek, el. otw. szyby, immobilizer, klimatyzacja, reg. kierownica, RO, tap. welurowa, wspom. kier., zadbany, komplet zimowych opon na felgach - 17.000 zł. Wrocław, tel. 606/93-22-03 II1FKT7

NISSAN MICRA, 2005 r., 102 tys. km, 1250 ccm, benz., srebrny met., 5-drzwiowy, klimat., komputer, el. szyby, el. lusterka, c. zamek + pilot, ABS, 4 airbagi, 2 kluczyki, RO z CD, sprow. z Niemiec - 16.900 zł. Jelenia Góra, tel. 698/45-95-76 GI0XMA77

NISSAN MURANO, 2007 r., 10 tys. km, 3500 ccm, benz., burgundowy, automatic, napęd 4x4, sprowadzony, pełne wyposaż., czujnik cofania, reg. pedały, podgrz. fotele, stan techn. bdb - 83.000 zł, zdjęcia na www.autogielda.pl. Wrocław, tel. 71/330-58-37 po godz. 19, 698/26-19-95 GI0NMNNN

NISSAN NAVARA PICK-UP, 2007 r., 2488 ccm, diesel, srebrny met., zarej. w kraju, ważne OC i przegląd, bogate wyposaż., pełna faktura VAT - 60.000 zł, netto, zdjęcia na www.autogielda.pl, oferta nr II1LWXA. Wrocław, tel. 608/25-02-11 GI0F39YK

NISSAN ND-21 PICK-UP, 1992 r., 260 tys. km, zielony (butelkowy), 4x4, alufelgi, 4-drzwiowy, 5-osobowy - 9.600 zł. Jelenia Góra, tel. 601/73-11-72 GI1FCNJ

NISSAN NOTE, 2008 r., 20 tys. km, 1500 ccm, DCI, czarny met., klimatronic, wspom. kierownicy, c. zamek, 4 el. szyby, airbagi, el. lusterka, 2 podłokietniki z przodu i z tyłu, stolik przy tylnych siedzeniach, klimat. schowek, zest. głośnomówiący, I właśc. - 33.600 zł. Wrocław, tel. 71/315-13-47, 662/03-44-06 GI0RFCPJ

NISSAN NOTE, 2008 r., 20 tys. km, 1500 ccm, DCI, czarny met., klimatronic, ABS, wspom. kierownicy, c. zamek, 4 el. szyby, airbag przednie i tylne, stoliki przy tylnych siedzeniach, klimat. schowek, zest. głośnomówiący z bluetooth, I właśc. - 33.800 zł. Wrocław, tel. 606/90-99-60 GI0RA33Y

NISSAN PATROL, 1989 r., 4200 ccm, diesel, srebrno-granatowy, klimat., hak, długi - 14.900 zł. Nysa, tel. 665/99-46-55 GI0XECKR

NISSAN PATROL, 2000 r., 3000 ccm, TDI, zielony met., klimat., c. zamek, wspom. kierownicy, reg. kierownica, ABS, alarm, 2 airbagi, el. szyby, el. lusterka, alufelgi, dziel. tylna kanapa, garażowany - 35.800 zł lub zamienię. Świdnica, tel. 783/02-02-02 GI1F44E

NISSAN PRIMERA SEDAN, 1991 r., 1600 ccm, benz., inst. gaz., srebrny, el. lusterka, wspom. kierownicy, zarejestr. - 2.500 zł. Kamienna Góra, tel. 666/35-93-59, 667/15-57-41 GI14NX

NISSAN PRIMERA KOMBI, 1992 r., 2000 ccm, diesel, wiśniowy, techn. sprawny, do małych poprawek blach., zarejestr., ważne OC - 1.900 zł. Wrocław, tel. 669/47-04-00 GI17HX9

NISSAN PRIMERA, 1994 r., 2000 ccm, diesel, grafitowy, stan techn. i wizualny bdb, po wymianie rozrządu i ukł. hamulcowego, wspom. kier., ABS, el. otw. szyby, c. zamek, I właśc. w kraju, stan opon bdb, nie wymaga napraw, ważne OC i przegląd - 5.100 zł. Wrocław, tel. 793/43-64-13 GI19344

NISSAN PRIMERA HATCHBACK, 1995 r., 2000 ccm, diesel, ciemnozielony metalik, klimat., airbag, c. zamek, wspom. kierownicy, el. szyby, zarejestr., stan bdb - 3.500 zł lub zam. na inny. Bolesławiec, tel. 792/90-88-28 GI0Y4474

NISSAN PRIMERA P-11, 1996 r., 240 tys. km, 2000 ccm, turbo D, bordowy met., ABS, hak, el. szyby, el. lusterka, klimat., c. zamek, 2 airbagi, RO, wspom. kierownicy, immob., komputer, welurowa tap., wielofunkcyjna kier., niezależne ogrzewanie Webasto, po wymianie rozrządu i płynów, ważne OC i przegląd, nowe opony zimowe - 5.200 zł. Lwowek Śląski, tel. 609/88-72-82, 75/789-91-12 GI1LN7K

NISSAN PRIMERA hatchback, 1996 r., 193 tys. km, 2000 ccm, ciemnozielony, ABS, 2 airbagi, el. szyby, wspom. i reg. kierownicy, radio, halogeny, welurowa tap., c. zamek + pilot, 2 kpl. kluczyków, immob., bez wypadku, alufelgi - 4.800 zł. Ostrów Wielkopolski, tel. 795/27-23-69 GI1NT9L

NISSAN PRIMERA SEDAN, 1999 r., 1600 ccm, benz., niebieski met., klimat., ABS, 4 airbagi, el. otw. szyby, el. reg. lusterka, el. reg. reflektory, c. zamek, bez wypadku, sprow. z Niemiec, opłacony, przygotowany do rejestr. - 8.600 zł. Bolesławiec, tel. 788/00-89-93 GI0XCXML

NISSAN PRIMERA SEDAN, 2000 r., 150 tys. km, 2000 ccm, turbo D, grafitowy met., 2 airbagi, c. zamek, wspom. kierownicy, ABS, hak, zarejestr. - 6.900 zł. Bierutów, powiat oleśnicki, tel. 607/04-21-31 GI0YJWPA

FOTO **NISSAN PRIMERA** KOMBI, 2000 r., 174 tys. km, 1800 ccm, zielony metalik, 5-drzw., bez wypadku, kierowca niepalący, sprowadzony, ABS, alarm, alum. felgi, c. zamek, el. otw. szyby (4), el. reg. lusterka, ESP, immobilizer, klimatyzacja automatyczna, komputer pokł., 4 pod. pow., reg. kierownica, RO zmieniarka 6xCD, tap. welurowa - 7.900 zł. Jawor, tel. 606/71-87-42 II1NT9N

FOTO NISSAN PRIMERA KOMBI, 2000 r., 180 tys. km, 2000 ccm, TD 90 KM, niebieski metalik, 5-drzw., sprowadzony, zarejestr., ABS, c. zamek, el. otw. szyby, el. reg. lusterka, immobilizer, klimatyzacja, pod. pow., reg. kierownica, RO, tap. welurowa, wspom. kier. - 11.900 zł. Legnica, tel. 505/78-96-66, 509/69-83-66, 606/14-33-94 autocharles@interia.pl KI0212231

NISSAN PRIMERA KOMBI, 2000 r., 2000 ccm, diesel, srebrny, po liftingu, 2 kpl. kół (letnie z alufelgami, zimowe z felgami stalowymi) - 12.500 zł. Wilków, powiat złotoryjski, tel. 691/96-99-14 GI1NRMT

NISSAN PRIMERA P-11 COMFORT KOMBI, 2000 r., 154 tys. km, 1800 ccm, benz., zielony met., udokum. przebieg, opony letnie i zimowe, przyciemn. szyby, przegroda w bagażniku, hak, zmieniacz CD, w kraju od 8 mies., stan bdb - 11.200 zł lub zamienię na mniejszy. Wrocław, tel. 605/65-90-93 GI0Y4ATA

FOTO NISSAN PRIMERA P11 HATCHBACK, 2001 r., 111 tys. km, 1800 ccm, benzyna, srebrny metalik, 5-drzw., bez wypadku, garażowany, kierowca niepalący, serwisowany, sprowadzony, ABS, alarm, alum. felgi 15, c. zamek, el. otw. szyby (4), el. reg. lusterka, immobilizer, klimatyzacja, komputer pokł., 2 pod. pow., reg. kierownica, RO, szyberdach - 4.350 zł wersja angielska, dokument V5C, ubezp. i MOT do 30.01.11r. Świdnica, tel. 600/28-37-55 www.auto-czesci.autogielda.pl auto-czesci1@o2.pl KI3801230

NISSAN PRIMERA P-12 KOMBI, 2003 r., 165 tys. km, 1900 ccm, DCI, 120 KM, srebrny met., ABS, c. zamek + pilot, el. otw. szyby, el. reg. lusterka, klimatronic, duża kolorowa nawigacja, kamera cofania, RO z CD, 6 airbagów, 6-bieg., po wymianie rozrządu, oleju i filtrów, zarejestr., ważne OC i przegląd, stan bdb - 21.500 zł lub zamienię na mniejszy. Tel. 661/40-85-84, 74/819-25-97 GI0XT3NP

NISSAN PRIMERA KOMBI, 2003 r., 1900 ccm, dCi, srebrny met., bogate wyposaż., kamera cofania, sprow. z Niemiec - 15.500 zł + opłaty. Wałbrzych, tel. 508/38-94-45 GI1LWJF

NISSAN PRIMERA P-12, 2003/04 r., 180 tys. km, 1900 ccm, dCi, 120 KM, złoty met., klimatronic, blokada skrzyni bieg., 8 airbagów, kamera cofania, el. szyby, el. lusterka, z salonu w Polsce, zest. głośnomówiący, antynapad, 6-bieg., zadbany, właśc. niepalący - 25.500 zł. Wałbrzych, tel. 662/04-48-19 GI1NP9X

NISSAN PRIMERA SEDAN, 2006 r., 80 tys. km, 1800 ccm, benz., złoty met., kupiony w salonie, I właśc., serwisowany, bez wypadku, opony letnie i zimowe, nawigacja, klimat., ABS, ASR, el. szyby, el. lusterka, c. zamek, kamera cofania, stan idealny, faktura VAT - 27.000 zł. Wrocław, tel. 71/316-84-69 po godz. 17, 609/02-75-07 GI1LRF3

NISSAN PRIMERA KOMBI, 2008 r., 2200 ccm, TDI, srebrny met., nowy model, pełne wyposaż., bogate wyposaż., kamera cofania - 19.900 zł lub zamienię. Jelenia Góra, tel. 604/35-22-07, 605/14-58-94 GI1FFFA

NISSAN QASHQAI, 2008/09 r., 93 tys. km, 2000 ccm, dCi 150 KM, srebrny met., napęd 4x4, bez wypadku, klimatronic, skórzana tap., komputer, sensor deszczu i zmierzchu, tempomat, ABS, ESP, stan bdb, 6 airbagów, szklany dach, hak, alufelgi - 62.000 zł. Ziębice, powiat ząbkowicki, tel. 695/59-52-94 GI0XLFNE

NISSAN SERENA, 1998 r., 102 tys. km, 1600 ccm, benz., 8-osobowy, klimat., 2 airbagi, ABS, zarejestr. - 9.500 zł lub zamienię. Żary, tel. 509/83-58-51 GI0X7YCW

NISSAN SERENA MINIVAN, 1998 r., 105 tys. km, 1600 ccm, 16V, benz., zielony met., 8-osobowy, zarejestr., w kraju od 3 miesięcy - 8.900 zł. Żary, tel. 791/36-64-45 GI0Y4F4P

NISSAN SUNNY, 1994/95 r., 1400 ccm, benz., inst. gaz., seledynowy met., zarejestr., wspom. kierownicy, zadbany, stan bdb, ekonomiczny - 4.200 zł lub zamienię. Paczków, powiat nyski, tel. 606/43-14-25 GI0RPNTL

NISSAN SUNNY, 1996 r., 1400 ccm, benz., czerwony, 5-drzwiowy, stan db, ważne OC i przegląd - 2.400 zł. Opole, tel. 790/78-65-46 GI0Y9XHJ

NISSAN TERRANO II, 1994 r., 2400 ccm, benz., inst. gaz., zielony met., garażowany, napęd 4x4, hak, zadbany - ok. 11.000 zł. Smardzów, powiat wrocławski, tel. 71/399-26-37, 601/79-75-43 GI0L7PR7

OPEL

OPEL AGILA, 2001 r., 150 tys. km, 1200 ccm, benz., granatowy, 16OV, 2 airbagi, el. szyby i lusterka, radio, 5-bieg., c. zamek, tylna kanapa dzielona, w kraju od pół roku, sprow. w całości, stan bdb, zarejestrowany, karta pojazdu - 8.500 zł. Gromadka, powiat bolesławiecki, tel. 785/13-78-82 GI1NRW3

OPEL AGILA, 2002 r., 90 tys. km, 1200 ccm, niebieski met., kupiony w Polsce, I właśc., wspom. kierownicy, alarm, immob., 2 airbagi, el. lusterka, RO z CD, ks. serwisowa, 2 komplety opon, przegląd do 05.2011 r., zadbany, garażowany, stan techn. bdb - 10.900 zł lub zamienię. Wrocław, tel. 796/33-16-17 GI1LTWX

OPEL ASTRA, 1992 r., 1600 ccm + inst. gazowa, granatowy metalik, 5-drzwiowy, c. zamek, alufelgi, stan dobry, techn. sprawny, blacharka w dobrym stanie, zarejestr., opłacony - 3.000 zł. Kalisz, tel. 692/31-73-46 GI1NTKW

OPEL ASTRA GSI, 1992 r., 2000 ccm, 130 KM, biały, wersja rajdowa, klatka, kubły, welurowa kierownica odsadzana, korektor siły hamowania, inne wyposażenie - 6.900 zł. Nowa Ruda, powiat kłodzki, tel. 507/21-87-99 GI1LY39

OPEL ASTRA, 1992 r., 1600 ccm, benz., wspom. kierownicy, do małych poprawek - 1.500 zł. Strzegom, powiat świdnicki, tel. 661/70-02-64 GI1NTKY

OPEL ASTRA, 1992 r., 147 tys. km, 1600 ccm, czerwony, stan techn. idealny, oryg. lakier, I właśc., przegląd do 2011 r. - 2.800 zł. Wałbrzych, tel. 74/844-27-80, 787/10-26-17 GI0KLETL

OPEL ASTRA, 1992 r., 1600 ccm, benz., 3-drzwiowy, alufelgi, zadbane wnętrze, ważne OC i przegląd, do małych poprawek - 2.500 zł lub zamienię na inny. Wałbrzych, tel. 791/41-45-56, 506/50-40-64 GI0XRFE4

OPEL ASTRA HATCHBACK, 1992 r., 185 tys. km, 1400 ccm, benz., czerwony, 5-drzw., c. zamek, RO, blokada skrzyni bieg., przegląd do 10.2011 r., opony zimowe - 1.400 zł. Wrocław, tel. 788/99-65-28 GI1EYNH

OPEL ASTRA KOMBI, 1992 r., 1600 ccm, benz., biały - 2.600 zł. Wrocław, tel. 530/98-34-94 GI1FJYM

OPEL ASTRA KOMBI, 1992 r., ważne OC i przegląd, stan db - 2.500 zł. Wrocław, tel. 530/98-34-94 GI1JANY

OPEL ASTRA hatchback, 1992 r., 170 tys. km, 1400 ccm, benz., inst. gaz., srebrny met., 5-drzwiowy, stan techn. bdb, po rem. blacharki (progi, reperaturki), do małych poprawek lakiern. - 2.500 zł. Wrocław, tel. 504/20-18-36 GI0LEY3K

OPEL ASTRA SEDAN, 1992/93 r., 1600 ccm, benz., ciemnoszary met., karta pojazdu, ważne OC i przegląd, wspom. kierownicy, c. zamek, szyberdach, białe zegary, welurowa tap., dziel. tylna kanapa, tylna szyba podgrzewana, RO, po wymianie progów, atrakc. wygląd, zadbany, w ciągłej eksploat. - 2.800 zł lub zam. na większy, do tej ceny, chętnie kombi, diesel. Brzeg, tel. 692/00-03-43 GI0YP3AL

OPEL ASTRA KOMBI, 1992/93 r., 1400 ccm, benz., bordowy, zarejestr., I właśc., bez wypadku, szyberdach, RO, stan bdb - 2.800 zł lub zamienię. Paczków, powiat nyski, tel. 606/43-14-25 GI0PAML3

OPEL ASTRA KOMBI, 1993 r., 1600 ccm, benz., inst. gaz., ABS, wspom. kierownicy, immobilizer, hak, butla gazu w miejscu koła zapasow., po rem. blacharki, ukł. wydechowego i zawieszenie - 2.700 zł lub zamienię na większy. Tel. 502/36-93-

OPEL ASTRA II, 1998 r., 1600 ccm, benz., błękitny met., 5-drzwiowy, wspom. kierownicy, c. zamek, 4 airbagi, ABS, klimat., welurowa tap., RO Sony z CD, el. szyby - 9.900 zł lub zamienię. Rawicz, tel. 607/57-06-96 GI0NNEMC

OPEL ASTRA II KOMBI, 1998 r., 1700 ccm, dCi, zielony (butelkowy), alufelgi, c. zamek, wspom. kierownicy, 4 airbagi, RO, welurowa tap., ABS, immob., el. lusterka, dziel. tylne fotele, 2 podłokietniki, ważne OC i przegląd - 9.300 zł lub zamienię. Rawicz, tel. 607/57-06-96 GI0RKFTM

OPEL ASTRA II KOMBI, 1998 r., 140 tys. km, 2000 ccm, DTL, srebrny met., relingi, hak, 2 airbagi, ABS, c. zamek, wspom. i reg. kierownicy, zarejestr. w Polsce, oryg. przebieg, bez wypadku - 10.500 zł. Strzelin, tel. 692/00-45-89 GI1JKCK

OPEL ASTRA II, 1998 r., 170 tys. km, 1600 ccm, benz., srebrny, stan bdb, klimatyzacja, alum. felgi, pełne wyposaż. elektr. - 9.800 zł. Trzebnica, tel. 603/86-46-54 GI0WJX4X

OPEL ASTRA hatchback, 1998 r., 1600 ccm, benz., klimat., 4 airbagi, wszystkie elektr. dodatki, alufelgi, serwis. w ASO, stan idealny - 10.500 zł. Wołczyn, powiat kluczborski, tel. 77/414-52-80, 663/45-13-97 GI0X7A3L

OPEL ASTRA II G KOMBI, 1998 r., 1700 ccm, TD, biały, 4 airbagi, wspom. kierownicy, szyberdach, oryg. RO, c. zamek, sprow., opłacony, gotowy do rejestracji - 9.000 zł. Wrocław, tel. 71/346-27-24, 601/74-83-50 GI1EMJC

OPEL ASTRA SEDAN, 1998 r., 1600 ccm, benz., inst. gaz., wiśniowy met., wspom. kierownicy, 2 airbagi, c. zamek, halogeny, zarejestr. - 5.200 zł. Złoty Stok, powiat ząbkowicki, tel. 505/14-95-93 GI1LXXT

OPEL ASTRA CABRIO, 1998 r., 1800 ccm, benz., inst. gaz., el. szyby, skórzana kier., alufelgi, ABS, zarejestr. - 6.500 zł lub zamienię. Żary, tel. 791/36-64-45 GI0PJEHC

FOTO OPEL ASTRA G KOMBI, 1999 r., 146 tys. km, 1400 ccm, benzyna, granatowy metalik, 5-drzw., bez wypadku, sprowadzony, ABS, c. zamek, el. szyby (2), el. reg. lusterka, immobilizer, klimatyzacja, 4 pod. pow., RO, tap. welurowa, wspom. kier., opłacona akcyza, przegląd, tłumaczenia, faktura VAT, marża - 8.900 zł. Grzybiany k. Legnicy, tel. 501/31-40-95, 76/857-50-20 www.rojan.autogielda.pl roman_rojan@poczta.onet.pl KI2617380

OPEL ASTRA II hatchback, 1999 r., 2000 ccm, diesel, fioletowy met., ABS, wspom. kierownicy, pełne wyposaż. elektr., klimat., 2 kpl. kół (letn. i zim.), 2 airbagi, sprowadzony - 6.800 zł. Jawor, tel. 601/20-58-99 GI0Y4PRC

OPEL ASTRA, 1999 r., 190 tys. km, 1700 ccm, DTL, 68 KM, srebrny met., 5-drzwiowy, wspom. kierownicy, c. zamek, ABS, 4 airbagi, el. szyby, el. lusterka, klimat., alufelgi, RO, welurowa tap., bez wypadku, zadbany, I właśc., sprow., ks. serwisowa, stan bdb, model na 100-lecie Opla - 10.700 zł + opłaty. Jawor, tel. 604/32-58-10 GI0XRFCL

OPEL ASTRA, 1999 r., 1400 ccm, benz., inst. gaz., czerwony, zarejestr., 4-drzwiowy, kupiony w salonie w kraju, kpl. kluczyków, kpl. dokumentacja, bez korozji, zadbane wnętrze, stan techn. bdb, nowe opony zimowe + kpl. kół letnich, garażowany - 5.500 zł. Lwówek Śląski, tel. 75/782-41-81, 603/18-28-14 GI1NPE3

OPEL ASTRA II, 1999 r., 2000 ccm, TDCi, granatowy met., stan bdb, sprow. - 6.700 zł. Oława, tel. 782/87-93-68 GI0Y4KAT

OPEL ASTRA G SEDAN, 1999 r., 150 tys. km, 1800 ccm, benz., srebrny met., stan idealny, zarejestr., ubezpieczony, klimat., c. zamek + pilot, el. szyby, el. lusterka, ABS, TCS, komputer pokładowy, 5-drzwiowy, bez wypadku - 9.700 zł. Paczków, powiat nyski, tel. 663/47-92-95 GI1L7A

OPEL ASTRA KOMBI, 1999 r., 162 tys. km, 1600 ccm, benz., biały, immob., c. zamek, RO, wspom. kierownicy, halogeny - 5.000 zł. Polkowice, tel. 605/35-36-06 GI17TA7

OPEL ASTRA, 1999 r., 110 tys. km, 1600 ccm, czerwony, kupiony w salonie, RO, airbag - 5.000 zł. Radków, powiat kłodzki, tel. 601/76-12-60 GI1FAMC

OPEL ASTRA II, 1999 r., 148 tys. km, 1600 ccm, wtrysk, benz., srebrny met., bez wypadku, 4 airbagi, ABS, el. szyby, wspom. kierownicy, c. zamek, szyberdach, zadbany, kpl. dokumentacja - 9.900 zł. Rawicz, tel. 601/77-37-17, 65/573-18-45 GI0YJP9H

OPEL ASTRA KOMBI, 1999 r., 1600 ccm, benz., srebrny met., z salonu, klimat., c. zamek, wspom. i reg. kierownicy, ABS, alarm, airbag, RO, dziel. tylna kanapa, relingi dach., garażowany, stan bdb, el. lusterka, el. szyby, zarejestr. w kraju - 14.800 zł lub zamienię. Świdnica, tel. 781/02-02-02 GI97RXPXA

OPEL ASTRA I SEDAN, 1999 r., 140 tys. km, 1400 ccm, benz., inst. gaz., granatowy met., oryg. lakier, II właśc., wspom. kierownicy, 2 airbagi, ważne OC i przegląd, 2 kpl. kół, RO, Mul-T-Lock, garażowany, stan bdb - 5.900 zł. Wałbrzych, tel. 74/848-31-59, 605/73-93-63 GI0WKKAW

OPEL ASTRA ELEGANCE, 1999 r., 140 tys. km, 1800 ccm, 16V, 115 KM, zielony met., 5-drzwiowy, I właśc., ABS, el. szyby i lusterka, klimat., alufelgi, c. zamek, wspom. kierownicy, podgrz. fotele, ESP, halogeny, przygotowany do rejestr. - 12.900 zł możl. raty. Wojcieszów, powiat złotoryjski, tel. 605/62-70-21 GI0TAFFR

OPEL ASTRA, 1999 r., 2000 ccm, DTI, srebrny met., skórzana tap., alufelgi, klimat., 4 airbagi, pełne wyposaż. elektr., serwisowany - 12.500 zł. Wołczyn, powiat kluczborski, tel. 77/414-52-80, 663/45-13-97 GI0X7PK3

OPEL ASTRA I SEDAN, 1999 r., 138 tys. km, 1400 ccm, 8V, benz., srebrny met., blokada skrzyni bieg., 2 airbagi, RM, immob., bez wypadku, serwisowany do końca, kupiony w salonie, opony letnie i zimowe, stan bdb - 5.900 zł. Wrocław, tel. 605/14-44-06 GI1NRNA

OPEL ASTRA SEDAN, 1999 r., 136 tys. km, 1600 ccm, bordowy met., z salonu, I właśc., wspom. kierownicy, 2 airbagi, c. zamek, Mul-T-Lock, halogeny, zderzaki i lusterka w kolorze nadwozia, ks. serwisowa, zadbany - 6.800 zł lub zamienię. Złoty Stok, powiat ząbkowicki, tel. 74/817-50-01, 507/01-53-10 GI0YCLTL

OPEL ASTRA SEDAN, 1999 r., 1400 ccm, benz., inst. gaz., granatowy, z salonu, I właśc., bez wypadku, 5-drzwiowy, butla gazu w miejscu koła zapasow., wspom. kierownicy, 2 airbagi, Mul-T-Lock, welurowa tap., nowe opony, garażowany, stan bdb - 6.300 zł lub zamienię. Złoty Stok, powiat ząbkowicki, tel. 600/94-24-15 GI1F4EW

OPEL ASTRA II hatchback, 1999 r., 1700 ccm, turbo D, karta pojazdu, zarejestr., 5-drzwiowy, wspom. kierownicy, 2 airbagi, klimat., ABS, c. zamek, el. szyby, el. lusterka, RO z CD, zderzaki i lusterka w kolorze nadwozia, garażowany - 8.500 zł lub zamienię. Złoty Stok, powiat ząbkowicki, tel. 600/94-24-15 GI0YCN73

OPEL ASTRA II hatchback, 1999/00 r., 1400 ccm, benz., srebrny met., 5-drzwiowy, c. zamek, ABS, 4 airbagi, wspom. kierownicy, RO, zadbany, zderzaki i lust. w kol. nadwozia, stan bdb, bez wypadku - 8.900 zł. Kłodzko, tel. 697/45-99-84 GI0YLXRY

OPEL ASTRA II KOMBI, 1999/00 r., 2000 ccm, DTL, srebrny met., I właśc., ABS, klimat., 2 airbagi, c. zamek, wspom. kierownicy, hak, zderzaki i lust. w kol. nadwozia, przegląd do 09.2011 r. - 12.000 zł lub zamienię. Kłodzko, tel. 74/868-45-51, 603/74-62-58 GI0XH4TX

OPEL ASTRA II HATCHBACK, 1999/00 r., 1600 ccm, błękitny met., 5-drzw., nowy model, karta pojazdu, ABS, klimat., el. lusterka i szyby, alufelgi, c. zamek, wspom. kierownicy, przegląd do 10.2011 r., RO, 4 airbagi, garażowany, stan bdb - 11.600 zł lub zamienię. Kłodzko, tel. 74/868-45-51, 603/74-62-58 GI0XRRK9

OPEL ASTRA II, 1999/00 r., 147 tys. km, 1400 ccm, benz., 16V, granatowy met., airbagi, ABS, wspom. kierownicy, klimat., el. reg. reflektory, c. zamek + pilot, alum. felgi, welurowa tap., el. otw. szyby, RO, bez korozji, stan bdb - 9.500 zł lub zamienię. Paczków, powiat nyski, tel. 519/13-35-50 GI0X7MT9

OPEL ASTRA, 1999/00 r., 1700 ccm, TDI, czerwony, c. zamek, wspom. kierownicy, alarm, pilot, 2 airbagi, RO, dziel. tylna kanapa, garażowany, zarejestr. w kraju - 15.900 zł lub zamienię. Świdnica, tel. 781/02-02-02 GG9P7C7T

OPEL ASTRA II KOMBI, 1999/00 r., 1600 ccm, benz., inst. gaz., bez wypadku, garażowany, inst. gazowa 2-letnia, wspom. kierownicy, ABS, c. zamek + pilot, immob., blokada skrzyni bieg., relingi dach., roleta, RO z CD, listwy boczne, kołpaki, halogeny, ważne OC i przegląd, welurowa tap., stan bdb - 9.300 zł lub zamienię. Złoty Stok, powiat ząbkowicki, tel. 723/29-69-94 GI0XKLYR

FOTO OPEL ASTRA HATCHBACK, 2000 r., 145 tys. km, 1600 ccm, 16V ECOTEC, granatowy metalik, 3-drzw., bez wypadku, garażowany, na gwarancji, kierowca niepalący, kpl. dokumentacja, I właściciel, serwisowany, sprowadzony, ABS, alarm, alum. felgi, c. zamek, el. reg. lusterka, ESP, immobilizer, klimatyzacja, komputer pokł., 4 pod. pow., RO CD - 9.900 zł. Legnica, tel. 606/38-41-82 www.kazmierczak.autogielda.pl KI3074620

OPEL ASTRA, 2000 r., 200 tys. km, 1800 ccm, 16V, srebrny met., klimat., TC, sportowa wersja, el. szyby, zadbany - 8.700 zł. Lubin, tel. 721/11-03-31, 601/76-21-93 GI0R7YAW

OPEL ASTRA KOMBI, 2000 r., 1400 ccm, benz., granatowy met., I właśc., bez wypadku, garażowany, stan bdb - 7.800 zł. Oława, tel. 606/12-42-14 GI1NT7N

OPEL ASTRA II, 2000 r., 160 tys. km, 2000 ccm, ciemnozielony, sprowadzony z Niemiec, bogata wersja, klimat., tempomat, el. otw. szyby, el. reg. lusterka - 9.900 zł. Opole, tel. 602/51-18-58 GI1NTYK

OPEL ASTRA II, 2000 r., 166 tys. km, 2000 ccm, DTL, zielony met., wspom. kierownicy, ABS, airbagi, klimat., el. otw. szyby, el. reg. lusterka, c. zamek, RO z CD, welurowa tap., halogeny, bez wypadku, I właśc., stan bdb - 10.500 zł lub zamienię. Paczków, powiat nyski, tel. 519/13-35-50 GI17PR9

OPEL ASTRA KOMBI, 2000 r., 176 tys. km, 1700 ccm, TDI, srebrny met., ABS, wspom. kierownicy, c. zamek, klimatyzacja, welurowa tap., dziel. tylna kanapa, airbagi, RO, hak, relingi dach., halogeny, immob., zadbany, atrakc. wygląd - 9.300 zł. Świebodzice, powiat świdnicki, tel. 724/92-47-77 GI0WEFWE

OPEL ASTRA, 2000 r., 160 tys. km, 1600 ccm, benz., czarny met., 5-drzw., ABS, el. szyby i lusterka, klimat., alufelgi, c. zamek, airbag, RO z CD, wspom. kierownicy, immob., serwis. w ASO, przygotowany do rejestr., koszt rejestr. ok. 250 zł - 13.200 zł możl. raty. Wojcieszów, powiat złotoryjski, tel. 605/62-70-21 GI0TAFFJ

OPEL ASTRA, 2000 r., 1600 ccm, 16V, benz., klimat., 4 airbagi, wszystkie elektr. dodatki, alufelgi, ABS, RO z CD, halogeny, serwisowany, stan idealny - 11.500 zł. Wołczyn, powiat kluczborski, tel. 77/414-52-80, 663/45-13-97 GI0RNRRA

OPEL ASTRA, 2000 r., 2000 ccm, dTi, granatowy met., klimat., w kraju od roku, I właśc., c. zamek, el. otw. szyby, wspom. kierownicy, RO, relingi dach., stan bdb - 10.900 zł. Ziębice, powiat ząbkowicki, tel. 503/15-15-19 GI1C9R

OPEL ASTRA II SEDAN, 2000/01 r., 130 tys. km, 1700 ccm, TDI, srebrny met., 5-drzw., wspom. kierownicy, ABS, 4 airbagi, el. otw. szyby, el. reg. lusterka, RO, szyberdach, c. zamek, welurowa tap., halogeny, stan bdb - 13.800 zł lub zamienię. Paczków, powiat nyski, tel. 606/43-14-25 GI0WKHL9

OPEL ASTRA KOMBI, 2000/01 r., 2000 ccm, TDI, biały, wspom. kierownicy, ABS, airbag, nawigacja, dzielona tylne fotele, garażowany, zarejestr. w kraju - 13.800 zł lub zamienię. Świdnica, tel. 783/02-02-02 GG9P7C4Y

OPEL ASTRA II, 2001 r., 147 tys. km, 1600 ccm, 16V, granatowy met., zarejestr., ubezpieczony, klimat., 5-drzwiowy, ABS, 4 airbagi, alufelgi, wspom. kierownicy, pełne wyposaż. elektr., bez wypadku, I właśc., stan idealny - 13.400 zł lub zamienię na tańszy. Brzeg, tel. 77/416-51-41, 502/29-27-27 GI0XH9NP

OPEL ASTRA II, 2001 r., 71 tys. km, 1700 ccm, dTi, srebrny met., 5-drzwiowy, I właśc., bez wypadku, stan idealny, napinacze pasów, 4 airbagi, wspom. kierownicy, reg. kierownica, RO, alarm, immob. - 11.600 zł. Ostrow Wielkopolski, tel. 509/78-54-31 GI1NM4

OPEL ASTRA II KOMBI, 2001 r., 173 tys. km, 1700 ccm, dTi, biały, zarejestr., ABS, 4 airbagi, wspom. kierownicy, klimat., c. zamek, immob., hak, welurowa tap., RO, alum. felgi, I właśc., stan bdb, kpl. kół letnich, I właśc. w Niemczech i w kraju, bez wypadku, el. reg. reflektory, alarm - 11.500 zł lub zamienię. Paczków, powiat nyski, tel. 519/13-35-50 GI17PRE

OPEL ASTRA hatchback, 2001 r., 150 tys. km, 1600 ccm, 16V, zielony met., wspom. kier., ABS, klimatyzacja, el. reg. lusterka, el. otw. szyby, c. zamek, zarejestr., stan bdb - 10.900 zł. Rawicz, tel. 606/37-99-19 GI1LWMA

OPEL ASTRA II SEDAN, 2001 r., 1400 ccm, 16V, bordowy met., bez wypadku, z salonu w kraju, wspom. kierownicy, c. zamek, 2 airbagi, Mul-T-Lock, immob., zderzaki i lust. w kol. nadwozia, RO z CD, dziel. tylna kanapa, zadbany, garażowany, stan bdb - 11.900 zł lub zamienię. Złoty Stok, powiat ząbkowicki, tel. 74/817-50-01, 507/01-53-10 GI0NXTTY

OPEL ASTRA II SEDAN, 2001/02 r., 180 tys. km, 1700 ccm, CDTi, srebrny met., wspom. kierownicy, 4 airbagi, ABS, RO, c. zamek, alarm, immob., dzielona kanapa - 12.800 zł. Kamienica, powiat nyski, tel. 606/28-31-54 GI0XLTT9

OPEL ASTRA KOMBI, 2002 r., 158 tys. km, 2000 ccm, dTi, srebrny, 101 KM, ks. serwisowa, klimat., wszystkie elektr. dodatki, alufelgi, sprow. z Niemiec - 13.900 zł. Olszyna, powiat lubański, tel. 697/24-96-73 GI0YP47X

OPEL ASTRA KOMBI, 2002 r., 163 tys. km, 2000 ccm, dTi, 101 KM, srebrny met., ABS, el. szyby i lusterka, klimat., c. zamek, alarm, airbag, RO z CD, wspom. kierownicy, welurowa tap., immob., przygotowany do rejestr. - 15.900 zł możliwe raty. Wojcieszów, powiat złotoryjski, tel. 605/62-70-21 GI0TAFXL

OPEL ASTRA II KOMBI, 2002 r., 174 tys. km, 2000 ccm, diesel, srebrny met. - 14.600 zł lub zam. na inny sedan. Wrocław, tel. 519/05-40-66 GI0RMPWJ

OPEL ASTRA II, 2003 r., 1700 ccm, CDTi, srebrny met., 3-drzwiowy, el. szyby, el. lusterka, klimatronic, ABS, RO - 16.800 zł. Kalisz, tel. 607/20-29-08 GI0XH93H

OPEL ASTRA III KOMBI, 2004 r., 192 tys. km, 1700 ccm, CDTI, czarny, auto sprowadzone, już opłacone akc-u, kupujący zwolniony z opłaty skarbowej, 8 x airbag, książka serwisowa, klimatyzacja, atrakcyjny wygląd - nowy model, foto na www.axmoto.pl, zapraszamy - 19.800 zł. Mirsk, tel. 606/64-09-98, 600/05-33-82 II1AWKN

OPEL ASTRA II KOMBI, 2004 r., 127 tys. km, 1700 ccm, dTi, srebrny met., zarejestr., klimat., ABS, RO z CD, wspom. kierownicy, alarm, el. szyby, 2 airbagi, Mul-T-Lock, relingi dach. - 15.800 zł. Oleśnica, tel. 71/793-35-09, 601/41-23-29 GI0XRW4A

OPEL ASTRA II hatchback, 2004 r., 52 tys. km, 1700 ccm, DTI (Isuzu), grafitowy met., ks. serwisowa, I właśc., bez wypadku, 8 airbagów, napinacze pasów, wspom. kierownicy, reg. kierownicza, c. zamek + pilot, 2 kpl. kluczy, alarm, immob., el. szyby, el. reg. i podgrz. lusterka, welurowa tap., obrotomierz, halogeny, alufelgi, ABS - 14.400 zł. Ostrów Wielkopolski, tel. 509/78-54-31 GI0PPL9F

OPEL ASTRA III, 2004 r., 8 tys. km, 1600 ccm, benz., 16V, złoty met., 5-drzwiowy, alufelgi, pełne wyposaż. elektr., 8 airbagów, zadbany, zarejestr. w kraju - 23.500 zł. Wrocław, tel. 501/36-31-37 GI097WPH

OPEL ASTRA, 2004 r., 1800 ccm, benz., srebrny met., el. szyby, el. lusterka, tempomat, klimat., c. zamek, sprow. - 21.200 zł + opłaty. Ząbkowice Śląskie, tel. 665/36-41-71 GI0Y9NJ9

FOTO OPEL ASTRA HATCHBACK, 2005 r., 134 tys. km, 1700 ccm, CDTI, złoty metalik, 5-drzw., bez wypadku, garażowany, na gwarancji, kierowca niepalący, kpl. dokumentacja, I właściciel, serwisowany, sprowadzony, ABS, alum. felgi, c. zamek, el. otw. szyby (4), el. reg. lusterka, ESP, immobilizer, klimatronic, komputer pokł. - 23.900 zł. Legnica, tel. 606/38-41-82 www.kazmierczak.autogielda.pl KI2415050

OPEL ASTRA hatchback, 2005 r., 188 tys. km, 1700 ccm, CDTi, 101 KM, szary met., wspom. kierownicy, el. szyby, 6 airbagów, RO, c. zamek, alufelgi, klimat., ABS - 29.000 zł. Leszno, tel. 508/13-49-29 GI0KAJMJ

OPEL ASTRA II, 2005 r., 120 tys. km, 1700 ccm, diesel, srebrny met., 10 airbagów, el. lusterka i 4 szyby, RM, ABS, ASR, wspom. kierownicy, c. zamek, kierownica wielofunkcyjna - 24.800 zł. Paczków, powiat nyski, tel. 724/38-92-98 GI1LXR7

OPEL ASTRA III KOMBI, 2005 r., 170 tys. km, 1700 ccm, TDdi, srebrny met., wspom. kierownicy, 6 airbagów, ASP, klimat., tempomat, el. szyby, el. lusterka, c. zamek, stan idealny - 22.500 zł + opłaty. Syców, tel. 515/61-16-39 GI1NR3C

OPEL ASTRA HATCHBACK, 2005 r., 104 tys. km, 1700 ccm, CDTi, perłowoniebieski met., 8 airbagów, ABS, klimatronic, elektryka, wspom. kierownicy, c. zamek, RO z CD, ks. serwisowa, zarejestr., 5-drzwiowy - 27.000 zł. Złotoryja, tel. 667/70-17-39 GI0RM9PA

OPEL ASTRA III hatchback, 2005/06 r., 128 tys. km, 1700 ccm, CDTi, 100 KM, srebrny met., klimat., el. lusterka, el. szyby, ABS, RO z CD, podłokietnik, I właśc., c. zamek + pilot, alarm, wspom. kierownicy, bez wypadku, stan techn. idealny, ks. serwisowa, 8 airbagów, po wymianie rozrządu - 27.800 zł. Kłodzko, tel. 669/89-22-28 GI0Y4CLL

OPEL ASTRA III COSMO hatchback, 2005/06 r., 1900 ccm, TDCi, 150 KM, perłowoczarny met., klimatronic, półskórzana tap., 8 airbagów, 4 el. szyby, el. lusterka, ABS, ESP, c. zamek, alarm, wspom. kierownicy, RO z CD, alufelgi 16", kubełk. fotele, komputer, sprow., serwis. w ASO, bez wypadku, opłacony, przygotowany do rejestr. - 32.400 zł. Strzelin, tel. 888/77-18-34 GI0Y4NRN

OPEL ASTRA KOMBI, 2006 r., 106 tys. km, 1900 ccm, CDTi, 120 KM, srebrny met., klimat., ABS, ESP, nawigacja, relingi dach., roleta, 8 airbagów, wielofunkcyjna kier., pełne wyposaż. elektr., stan idealny - 25.400 zł. Kłodzko, tel. 530/21-61-65 GI1LNM4

OPEL ASTRA III NJOY hatchback, 2006 r., 1600 ccm, nowy, nieużywany, el. otw. szyby, el. reg. lusterka, ABS, ESP, klimatronic, RO z CD, MP3, wielofunkcyjna kier., tempomat, komputer pokładowy, c. zamek, alarm, immobilizer, halogeny, ważne OC i AC - 48.000 zł. Wrocław, tel. 668/23-09-11 GI0RR4WK

OPEL ASTRA III KOMBI, 2006/07 r., 70 tys. km, 1900 ccm, diesel 120 KM, srebrny met., bez wypadku, klimat., 6 airbagów, el. szyby, ABS, ESP, el. lusterka, el. reg. reflektory, 6-bieg., tempomat, alufelgi, oryg. przebieg, ks. serwisowa, RO z CD ze ster. przy kier., I właśc. - 29.800 zł. Bolesławiec, tel. 602/49-57-11, 691/89-54-68 GI1F7CC

OPEL ASTRA II, 2007 r., 116 tys. km, 1700 ccm, CDTI, szary met., 5-drzw., wspom. kierownicy, 2 airbagi, klimat., ABS, RO, c. zamek, kupiony w salonie, kpl. dokumentacja, stan bdb - 20.900 zł. Rawicz, tel. 609/33-39-90 GI0RYLJE

OPEL ASTRA II HATCHBACK, 2008 r., 1400 ccm, 16V, 90 KM, bordowy met., 5-drzw., zarejestr., ubezpieczony, bogata wersja - 24.770 zł lub zamienię na inny, może być uszkodzony. Jelenia Góra, tel. 604/35-22-07, 605/14-58-94 GI049FLX

OPEL ASTRA III, 2009 r., 9 tys. km, 1600 ccm, benz., szary met., ABS, wspom. kier., ks. serwisowa, nawigacja, klimatronic, komputer, el. szyby (4), el. lusterka, sensor zmierzchu, podgrz. fotele, RO z CD, halogeny, tempomat, czujnik parkowania, spryskiwacze refl., alufelgi 16, 8 airbagów, wielofunk. kier., opłacony - 40.900 zł. Tel. 693/12-12-32 GI0RCRM4

OPEL ASTRA III KOMBI, 2009 r., 16 tys. km, 1300 ccm, CDTi, czarny met., ABS, wspom. kier., c. zamek + pilot, nawigacja, klimatronic, duży komputer, el. szyby (4), el. lusterka, sensor zmierzchu, RO z CD, halogeny, tempomat, czujnik cofania, relingi dach., roleta, alufelgi 16, wielofunk. kier., 2 kluczyki, 6-bieg., opłacony - 41.000 zł. Sieradz, tel. 693/12-12-32 GI0XLPR4

OPEL ASTRA III KOMBI, 2009 r., 16 tys. km, 1300 ccm, CDTi, 90 KM, czarny met., ABS, wspom. kier., nawigacja, klimatronic, komputer, el. szyby (4), el. lusterka, sensor zmierzchu, RO z CD, halogeny, tempomat, czujnik parkowania, alufelgi 16, 8 airbagów, wielofunk. kier., półskórzana tap., relingi, roleta, c. zamek + pilot, 6-bieg. - 45.500 zł + opłaty. Sieradz, tel. 668/30-62-76 GI0RWN3E

FOTO OPEL ASTRA KOMBI, 2010 r., 11 tys. km, 1600 ccm, Benzyna, grafitowy metalik, c. zamek, klimat., 6x airbag, ABS, el. szyby, alufelgi, RO+CD, el. lusterka, elektroniczny wtrysk, immobilizer, bezwypadkowy, wspom. kier., reg. kierownicy, reg. fotela, stan bdb, serwisowany - 36.900 zł. Błotnica, tel. 606/24-36-39, 65/549-60-46 www.greg.autogielda.pl gregauto62@gmail.com KI0173361

OPEL CALIBRA, 1991 r., 2000 ccm, benz., inst. gaz., czerwony, stan bdb, ważne OC i przegląd - 4.000 zł lub zamienię na inny. Jelenia Góra, tel. 788/71-05-55 GI0F7PFJ

OPEL CALIBRA, 1992 r., 120 tys. km, 2000 ccm, benz., granatowy met., ABS, c. zamek, wspom. kierownicy, stan db, zarejestr. - 1.800 zł. Leszno, tel. 65/529-18-23, 886/15-53-18 GI0YM7TW

OPEL CALIBRA, 1992 r., 240 tys. km, 2000 ccm, 8V, inst. gaz., czarny metalik, ważne OC i przegląd, szyberdach, c. zamek, alufelgi 16", opony zimowe, spoiler tylny, fotele kubełkowe, zadbane wnętrze, nowe tarcze hamulcowe, oleje, świece, pasek rozrządu, atrakc. wygląd, karta pojazdu, silnik w stanie bardzo dobrym, ABS - 4.200 zł lub zamienię na Mercedesa 124, benz. Świdnica, tel. 723/38-36-37 GI0TEAWP

OPEL CALIBRA, 1992 r., 200 tys. km, 2000 ccm, 8V, inst. gaz., czarny, automatic, el. otw. szyby, c. zamek, el. szyberdach, el. reg. lusterka, 2 kpl. kół (letn. i zim.), alufelgi, stan bdb, welurowa tap., wspom. kierownicy - 2.555 zł. Wrocław, tel. 888/55-59-88 GI1CPH

OPEL CALIBRA, 1992 r., 2000 ccm, 8V, inst. gaz., niebieski met., el. lusterka, el. szyby, szyberdach, sport. ukł. wydechowy, zawieszenie i kierownica - 2.500 zł. Zatonie, powiat zielonogórski, tel. 665/24-79-58 GI1AYLW

OPEL CALIBRA, 1994 r., 2500 ccm, benz., czarny met., pełne wyposaż. oprócz skórzanej tap., przygotowany do zarej. - 5.800 zł. Świdnica, tel. 605/29-34-36 GI0YJNWN

OPEL CORSA, 1983 r., 1400 ccm, benz., wtrysk, turkusowy met., przygotowany do rejestr. - 1.500 zł. Polkowice, tel. 605/35-36-06 GI17TA9

OPEL CORSA, 1989 r., 1300 ccm, benz., biały, w ciągłej eksploat., ważne OC i przegląd - 1.000 zł. Bogatynia, powiat zgorzelecki, tel. 787/06-01-60 YG0209411

OPEL CORSA A, 1990 r., 175 tys. km, 1000 ccm, benz., inst. gaz., czarny, 3-drzwiowy, karta pojazdu, ks. serwisowa, butla w miejscu koła zapasowego, po remoncie blacharki, dużo nowych części, zadbany, ważne OC i przegląd - 2.800 zł. Kępno, tel. 795/66-40-60 GI079AXX

OPEL CORSA A, 1992 r., 180 tys. km, 1500 ccm, turbo D (Isuzu), czerwony, stan techn. bdb, ekonomiczny, zużycie paliwa 4 l/100 km, oryg. RO, kpl. dokumentacja, zarejestr. w kraju, ważne OC i przegląd - 1.550 zł. Wrocław, tel. 889/02-10-21, 669/47-04-00 GI0X94RE

OPEL CORSA, 1992/93 r., 1200 ccm, benz., czerwony, ważne OC i przegląd, zarejestr., stan db - 870 zł lub zam. na laptopa, sprzęt RTV, AGD. Jelenia Góra, tel. 604/35-22-07, 605/14-58-94 GI97FJNEJ

OPEL CORSA B, 1993 r., 1200 ccm, benz., fioletowy, 3-drzw., 93 tys. km po wymianie silnika, RO, kpl. opon letnich i zimowych na felgach stalowych, ważne OC i przegląd, stan db - 1.500 zł. Komarno, powiat jeleniogórski, tel. 667/02-29-55 GI1NPJ3

OPEL CORSA, 1993 r., 150 tys. km, 1500 ccm, turbodiesel, biały, sprowadzony - 1.700 zł. Lubsko, powiat żarski, tel. 782/49-20-29 GI1M4JL

OPEL CORSA B, 1993 r., 112 tys. km, 1389 ccm, morski met., stan techn. idealny, oryg. lakier, w kraju od 4 lat, 3-drzwiowy, przegląd do 2011 r. - 3.100 zł. Wałbrzych, tel. 74/844-27-80, 787/10-26-17 GI0NTRYY

OPEL CORSA, 1994 r., 1500 ccm, diesel, czarny, alufelgi, 3-drzwiowy, szyberdach, 2 airbagi - 4.600 zł. Domaszczyn, powiat wrocławski, tel. 665/45-63-56, 603/12-89-92 GG94XCFLE

OPEL CORSA B, 1994 r., 1400 ccm, benz., niebieski met., bez wypadku, garażowany, II właśc., bez korozji, RO, stan bdb - 4.900 zł. Jelcz-Laskowice, powiat oławski, tel. 726/63-88-81 GI0YP3FN

OPEL CORSA B, 1994 r., zielony, 3-drzwiowy, wspom. kierownicy, szyberdach, ważne OC i przegląd - 3.400 zł. Kamienna Góra, tel. 666/35-93-59, 667/15-57-41 GI0YJL9C

OPEL CORSA B, 1994 r., 1200 ccm, błękitny met., zadbany, garażowany, przegląd do 12.2011 r., zużycie paliwa 5 l/100 km, zarejestr., stan bdb - 3.400 zł lub zamienię. Kłodzko, tel. 74/868-45-51, 603/74-62-58 GI0Y4C9A

OPEL CORSA, 1994 r., 1500 ccm, diesel, seledynowy, 5-drzwiowy, RO z CD, welurowa tap. - 4.900 zł lub zamienię. Rawicz, tel. 607/57-06-96 GI0PAYLH

OPEL CORSA, 1994 r., sprow., szyberdach, RO, opony zimowe (4 szt.) - 2.200 zł + opłaty 1200 zł. Świdnica, tel. 782/09-93-18 GI1M4WX

OPEL CORSA, 1994 r., diesel, do sprow. - 7.000 zł + opłaty. Trzebnica, tel. 517/62-38-28 GI1M49P

OPEL CORSA B, 1994 r., 132 tys. km, 1200 ccm, zielony, 5-drzw., 2 airbagi, el. szyby, szyberdach, c. zamek, 2 kluczyki, sprow., opłacony, gotowy do rejestracji - 4.500 zł. Wrocław, tel. 71/346-27-24, 601/74-83-50 GI1JLPK

OPEL CORSA, 1994/95 r., 1400 ccm, DOHC, czerwony, zarejestr., c. zamek, alarm, alufelgi, szyberdach, RO, stan bdb - 3.200 zł. Oława, tel. 794/63-43-77 GI0TLYF9

OPEL CORSA, 1994/95 r., 1200 ccm, benz., bordowy met., 5-drzwiowy, 2 airbagi, c. zamek, zarejestr. w kraju, szyberdach - 5.400 zł. Paczków, powiat nyski, tel. 693/17-17-84 GI17TLE

OPEL CORSA B, 1994/95 r., 1200 ccm, benz., czerwony, 5-drzw., 2 airbagi, sprow. z Niemiec, I właśc. w kraju, opony zimowe, 5-bieg., bez korozji, stan bdb - 4.900 zł. Ząbkowice Śląskie, tel. 885/39-33-55 GI0WK4EN

OPEL CORSA B, 1995 r., 1200 ccm, benz., zielony, 5-drzwiowy, szyberdach, c. zamek, wspom. kierownicy - 3.900 zł. Kamienna Góra, tel. 666/35-93-59, 667/15-57-41 GI0YJL99

OPEL CORSA B, 1995 r., 1200 ccm, grafitowy met., 5-drzw., sprow. z Niemiec, 2 airbagi, automatic, hak, zadbany, stan bdb - 3.100 zł. Kłodzko, tel. 74/868-45-51, 603/74-62-58 GI0YJTJH

OPEL CORSA, 1995 r., 1400 ccm, 5-drzw., sprow. z Niemiec, automatic, stan bdb - 3.400 zł. Kłodzko, tel. 74/868-45-51, 603/74-62-58 GI17R3K

OPEL CORSA B, 1995 r., 1200 ccm, benz., granatowy, 3-drzw., 5-bieg., szyberdach, zarejestr. - 1.650 zł. Mirsk, powiat lwówecki, tel. 885/32-02-87 GI1NMHM

OPEL CORSA SWING, 1995 r., 1200 ccm, benz., granatowy met., 3-drzwiowy, 2 airbagi, szyberdach - 3.400 zł. Olesnica, tel. 603/86-67-71 GI97JTHP4

OPEL CORSA B, 1995 r., czarny, zarejestr., [illegible] OC i przegląd, garażowany, po konserwacji podwozia, wymieniony rozrząd, 2 airbagi, c. zamek, pilot, 2 kpl. kół zimowych, stan bdb, nie wymaga wkładu finans. - 3.200 zł. Otok, tel. 668/02-42-80 GI1NRC9

OPEL CORSA B, 1995 r., 115 tys. km, 1200 ccm, benz., biały, zarejestr., bez wypadku, I właśc., bez korozji, Mul-T-Lock, RO, kpl. opon zimowych, stan bdb, kpl. kół letnich - 3.950 zł lub zamienię. Paczków, powiat nyski, tel. 519/13-35-50 GI0Y493P

OPEL CORSA B, 1

airbagów, el. szyby, el. lusterka, el. reg. reflektory, ABS, c. zamek + pilot, komputer pokładowy, tempomat, RO z CD, ks. serwisowa, I właśc., zadbany - 28.500 zł. Bolesławiec, tel. 602/49-57-11, 691/89-54-68 GI0XMMYM

OPEL CORSA D hatchback, 2007/08 r., 38 tys. km, 1200 ccm, benz., 16V, 80 KM, perłowoczarny, klimat., 8 airbagów, szyberdach, wspom. kierownicy, el. lusterka, ABS, ESP, wielofunkcyjna kier., CD-MP3, alufelgi 15", ks. serwisowa, stan idealny - 23.900 zł. Lwówek Śląski, tel. 75/782-59-66 po godz. 19, 691/35-07-37 GI1J9KP

OPEL CORSA, 2009 r., 12 tys. km, 1400 ccm, benz., 16V, biało-czarny, sprow., powypadkowy, uszkodzony przód, airbagi całe, silnik sprawny, jeżdżący - 14.900 zł. Lwówek Śląski, tel. 517/58-62-36 GI1LW3F

OPEL FRONTERA, 1993 r., 2000 ccm, benzyna, inst. gaz., bordowy metalik, el. otw. szyby, c. zamek, el. reg. lusterka, wspom. i reg. kierownicy, ściągany dach, 4x4, po wymianie silnika - 6.500 zł. Wiązów, powiat strzeliński, tel. 723/30-16-63 GI0T9NAX

OPEL FRONTERA SPORT, 1994 r., 190 tys. km, 2000 ccm, benz., śliwkowy, ściągany twardy dach, el. szyby, el. lusterka, podgrz. fotele, ściągane tylne szyby, napęd 4x4, blokada tylnego mostu, światła dalekosiężne, hak, ubezpieczony, zarejestr., nowe opony - 5.000 zł. Oława, tel. 663/44-95-35 GI17WFM

OPEL FRONTERA LONG, 1994 r., 2300 ccm, turbo D, niebieski, 4-drzwiowy, 4x4, el. lusterka, el. szyby, klimat., alufelgi, szyberdach, c. zamek, wspom. kierownicy, światła przeciwmgielne, bag. dachowy, orurowany, sprawne napędy, ważne OC i przegląd - 6.400 zł. Ząbkowice Śląskie, tel. 663/58-64-33 GI1JHPE

OPEL FRONTERA, 1995 r., 2000 ccm, benz., inst. gaz., bordowy met., inst. gaz. na gwarancji, pełne wyposaż. elektr., wspom. kierownicy, radio + CD, w kraju od 6 mies., stan bdb - 8.000 zł. Wambierzyce, powiat kłodzki, tel. 660/05-63-25 GI1LYH9

OPEL FRONTERA LONG, 1996/97 r., 230 tys. km, 2200 ccm, 16V + inst. gaz., biały, inst. gaz. z sekwencyjnym wtryskiem, ABS, airbagi, hak, DVD, orurowany, relingi dach., szyberdach, alufelgi, c. zamek, alarm, wspom. kierownicy, bez wypadku, z salonu - 12.500 zł lub zamienię na tańszy. Dragowina, powiat zielonogórski, tel. 668/39-60-03 GI97EJCAF

OPEL FRONTERA, 2000 r., 3200 ccm, benz., inst. gaz., stan idealny - 17.000 zł lub zamienię na inny, terenowy, uszkodzony. Duszniki-Zdrój, powiat kłodzki, tel. 608/17-00-95 GI1AY4Y

FOTO OPEL FRONTERA, 2001/02 r., 2200 ccm, DTH, bordowy metalik, zarejestr., nawigacja, 4x4, klimat., garaż, kier. niepalący, sprowadz., ABS, alufelgi, aut. skrzynia bieg., c. zamek, el. szyby, el. reg. lusterka, immobilizer, 2 pod. pow., reg. kier., tap. skórzana, tempomat, wspom. kier., podgrz. fotele, stan bdb - 21.700 zł możliwość rat. Ząbkowice Śląskie, tel: 506/18-32-52, 506/18-32-53, 608/08-91-43 www.kalmar.autogielda.pl jerzymajerczyk@vp.pl KI0057471

OPEL KADETT, 1986 r., 1600 ccm, diesel, stan db - 700 zł. Opole, tel. 790/78-65-46 GI0YJTAJ

OPEL KADETT, 1988/95 r., 1600 ccm, diesel, srebrny, c. zamek, stan db, opłacony, 2 kpl. kół (letn. i zim.) - 1.000 zł. Opole, tel. 889/70-51-78 GI0Y47XA

OPEL KADETT, 1991 r., czerwony, 5-drzw., sprow. z Niemiec, stan db - 950 zł. Wrocław, tel. 606/49-47-39 GI1ARLN

OPEL KADETT, 1992 r., 1800 ccm, benz., czarny, 3-drzwiowy, stan db, opłacony, zarejestr. - 1.200 zł. Lubin, tel. 660/49-37-62 GI1KRK

OPEL KADETT, 1993 r., 1800 ccm, 8V, benz., szary, stan techn. bdb, ważne OC i przegląd, stan opon db, nowy ukł. hamulcowy - 1.000 zł. Wrocław, tel. 793/43-64-13 GI1JLPC

OPEL MERIVA, 2003 r., 1700 ccm, CDTI, czarny met., c. zamek + pilot, airbag, wspom. kierownicy, el. szyby i łust., klimat., ABS, RO, zarejestr. - 20.600 zł. Leszno, tel. 65/528-70-01 GI0XMM9Y

OPEL MERIVA, 2003 r., 155 tys. km, 1700 ccm, CDTI, bordowy met., wspom. kierownicy, klimat., c. zamek, ABS, ESP, RO z CD, MP3, 2 airbagi, ks. serwisowa, stan idealny, cena do negocjacji - 19.500 zł, możliwe raty lub zamienię. Paczków, powiat nyski, tel. 606/43-14-25 GI0AKF4C

OPEL MERIVA, 2003 r., 107 tys. km, 1600 ccm, benz., 87 KM, czarny met., 5-drzw., ABS, el. otw. szyby, klimatronic, 6 pod. pow., alum. felgi, c. zamek, ESP, kontrola trakcji, kpl. kół zimowych, I właśc., serwis. w ASO, bez wypadku, przygot. do rejestr., koszt rej. ok. 250 zł, możliwy powrót na kołach z 30-dniowym OC gratis - 17.900 zł. Wojciszów, powiat złotoryjski, tel. 605/62-70-21 GI0WECYP

OPEL MERIVA, 2004 r., 1700 ccm, CDTi, 101 KM, srebrny, klimatronic, ABS, el. szyby, el. lusterka, wspom. kierownicy, alufelgi, przyciemn. szyby, opłacony - 21.300 zł. Rawicz, tel. 669/29-33-87 GI1FEAL

OPEL MERIVA HATCHBACK, 2005 r., 123 tys. km, 1700 ccm, CDTi, 101 KM, czarny met., bez wypadku, klimatronic, ABS, ESP, RM + CD, 6 airbagów, el. lusterka i szyby, alufelgi, immob., c. zamek, wspom. kierownicy, I właśc., serwisowany, stan idealny - 22.800 zł. Krosnowice, powiat kłodzki, tel. 663/20-45-83 GI1FFRL

OPEL MERIVA MINI VAN, 2005 r., 140 tys. km, 1700 ccm, TDCi, srebrny metalik, klimatronic, 4 airbagi, wspom. i reg. kierownicy, el. szyby, radio CD ze ster. przy kierownicy, c. zamek + pilot, alufelgi, ABS, ESP, zarejestr., bez wypadku - 22.500 zł. Odolanów, powiat ostrowski, tel. 605/78-59-82 GI1NTCX

OPEL MERIVA, 2006 r., 61 tys. km, 1300 ccm, CDTi, srebrny met., klimat., ABS, wspom. kierownicy, c. zamek, el. szyby, el. lusterka, alufelgi, opłacony, przygotowany do rejestr. - 23.500 zł. Kamienica, powiat nyski, tel. 606/28-31-54 GI0XLTT4

OPEL MERIVA, 2007 r., 1300 ccm, CDTi, złoty, ABS, el. szyby, klimat., c. zamek, wspom. kierownicy, opłacony, przygotowany do rejestr. - 26.900 zł. Miejska Górka, powiat rawicki, tel. 608/39-65-34 GI1LMEP

OPEL OMEGA, 1989 r., 2000 ccm, benz., inst. gaz. - 1.950 zł. Bielawa, powiat dzierżoniowski, tel. 723/39-44-12 GI1FEWT

OPEL OMEGA KOMBI, 1992 r., 2000 ccm, benz., inst. gaz., granatowy, ważne OC i przegląd - 1.450 zł. Wrocław, tel. 883/00-89-52 GI1LW3K

OPEL OMEGA KOMBI, 1994 r., 3000 ccm, V6, inst. gaz., szary met., wszystkie elektr. dodatki, inst. gaz. z sekwencyjnym wtryskiem - 7.500 zł lub zam. na inny z dopłatą. Kłodzko, tel. 605/42-42-62 GI0XLYJA

OPEL OMEGA SEDAN, 1994 r., 180 tys. km, 2500 ccm, turbo D, biały, ABS, szyberdach, alufelgi, hak, zarejestr., ubezpieczony - 3.900 zł lub zam. na inny, może być uszkodzony. Sława, powiat wschowski, tel. 606/51-86-01 GI17FA

● **OPEL OMEGA B KOMBI, 1994 r., 2000 ccm, benzyna, bordowy met. - 3.200 zł. Wrocław, tel. 662/26-68-12 L01012511**

OPEL OMEGA, 1994 r., 120 tys. km, 2000 ccm, benz., zielony met., wspom. kierownicy, el. szyby, el. lusterka, szyberdach, 2 airbagi, zadbany, karta pojazdu, ważne OC i przegląd - 2.800 zł. Zielona Góra, tel. 601/78-25-01 GI1F477

OPEL OMEGA B SEDAN, 1994 r., 2000 ccm, 16V, inst. gazowa, bordowy met., pełne wyposaż. elektr., szyberdach, klimat., ABS, 2 airbagi, jasna welurowa tap., po przeglądzie, ważne OC, stan db - 4.500 zł lub zam. na Forda Mondeo kombi z 2002 r. Złotoryja, tel. 693/67-34-08 GI1RAF

OPEL OMEGA B KOMBI, 1994/95 r., 2000 ccm, benz. V8, grafitowy met., zarejestrowany, wspom. kierownicy, ABS, airbagi, pełne wyposaż. elektr., roleta, relingi dach., RO, alum. felgi, stan bdb - 6.800 zł lub zamienię. Paczków, powiat nyski, tel. 606/43-14-25 GI09ATJX

OPEL OMEGA B SEDAN, 1994/95 r., 2000 ccm, inst. gaz., 16V, grafitowy met., 2-letnia inst. gaz. z sekwencyjnym wtryskiem, automatic, welurowa tap., wspom. kierownicy, 2 airbagi, c. zamek, alarm + pilot w kluczyku, stan bdb, zarejestr. w kraju, karta pojazdu, ważne OC i przegląd, opony zimowe, obrotomierz, ekonomiczny, el. lust. - 3.800 zł lub zamienię na inny, możliwa dopłata. Wrocław, tel. 888/60-26-58 GI1NRWP

OPEL OMEGA SEDAN, 1995 r., 2500 ccm, automat. skrzynia bieg., pełne wyposaż. elektr., RO, na niem. tablicach - 2.500 zł. Lubin, tel. 601/53-45-79 GI17LRY

OPEL OMEGA SEDAN, 1995 r., 2000 ccm, 16V, inst. gazowa, bordowy met., ABS, 2 airbagi, pełne wyposaż. elektr., welurowa tap., bez korozji, stan bdb - 3.900 zł. Nowa Sól, tel. 792/24-96-20 GI1M4J7

OPEL OMEGA B KOMBI, 1995 r., 2000 ccm, 16V, inst. gaz., biały, el. szyby, wspom. kierownicy, c. zamek, ABS, klimat., stan bdb, alufelgi - 3.600 zł. Wrocław, tel. 504/20-18-36 GI94AMERK

OPEL OMEGA B KOMBI, 1995 r., 187 tys. km, 2000 ccm, benz., zielony met., ABS, 2 airbagi, klimat., c. zamek, podgrz. fotele, el. otw. szyby, alum. felgi, zadbany, stan techn. bdb, w kraju od 11.2010 r., zarejestr. - 5.200 zł. Żagań, tel. 601/45-89-78 GI1JMAW

OPEL OMEGA B KOMBI, 1995/96 r., 2000 ccm, benz., inst. gaz., zielony met., el. szyby, ABS, 2 airbagi, c. zamek, alarm, szyberdach, el. fotele, relingi dach., roleta bag., 2 kpl. kół (letn. i zim.), alufelgi, hak - 4.500 zł lub zamienię. Kamieniec Ząbkowicki, tel. 515/28-61-11 GI0XLYX3

OPEL OMEGA KOMBI, 1996 r., 2500 ccm, TDS, czarny met., zarejestr., ubezpieczony, do małych poprawek, pełne wyposaż. - 2.990 zł. Jelenia Góra, tel. 605/14-58-94, 604/35-22-07 GI0XLANF

OPEL OMEGA SEDAN, 1996 r., 2500 ccm, TDS, zielony (butelkowy) met., zarejestr., ubezpieczony, do małych poprawek + Opel Omega kombi, 2.5 TDS, z 1996/97 r. - 2.890 zł. Jelenia Góra, tel. 604/35-22-07, 605/14-58-94 GI0RPRRK

OPEL OMEGA B KOMBI, 1996 r., 2500 ccm, TDS, wiśniowy met., ksenony, ABS, c. zamek, wspom. kierownicy, 2 airbagi, alufelgi, hak, roleta bag., relingi dach., welurowa tap., zarejestr., zadbany, el. lusterka - 6.700 zł lub zamienię. Kłodzko, tel. 74/868-45-51, 603/74-62-58 GI0M3WTN

OPEL OMEGA, 1996 r., 2500 ccm, turbo D, szary met., sprow., stan bdb, do opłacenia - 3.200 zł. Zgorzelec, tel. 603/08-26-37 GI0XN9AH

OPEL OMEGA B KOMBI, 1996 r., 2500 ccm, diesel, 2 airbagi, szyberdach, c. zamek, wspom. kierownicy, nowe opony zimowe, bez korozji, stan bdb - 6.500 zł. Złotoryja, tel. 501/01-93-62 GI1EN3M

OPEL OMEGA SEDAN, 1997 r., 2500 ccm, turbo D, zielony met., el. szyby i łust., c. zamek, klimat., el. reg. roleta tylnej szyby, bez wypadku, stan idealny, bez korozji - 14.800 zł. Tel. 662/33-95-07 GG9HYJRW

OPEL OMEGA KOMBI, 1997 r., 190 tys. km, 2000 ccm, benz., inst. gaz., biały, inst. gaz. z sekwencyjnym wtryskiem, 2 kpl. opon, nowy ukł. wydechowy - 5.500 zł. Kluczbork, tel. 604/23-60-75 GI1M43J

OPEL OMEGA B KOMBI, 1998 r., 230 tys. km, 3000 ccm, inst. gaz., 211 KM, czarny met., inst. gaz. z sekwencyjnym wtryskiem, klimatronic, 4 airbagi, skórzana tap., c. zamek + pilot, immob., 4 el. szyby, el. reg. i podgrz. lusterka, podgrz. fotele, RO + zmieniacz płyt CD, ABS, TC, ksenony, halogeny, stan bdb - 11.900 zł. Nysa, tel. 606/72-44-12 GI0RMHLX

OPEL OMEGA B SEDAN CDX, 1999 r., 117 tys. km, 2500 ccm, V6, benz., 170 KM, bordowy metalik, 4-drzwiowy, pełne wyposażenie, tempomat, Webasto, wielofunkcyjna regulowana kierownica ze wspom., klimatronic, kontrola trakcji, el. żaluzja tylnej szyby, el. szyby, el. lusterka, welurowa tap. w kolorze kremowym, ksenony, halogeny, 2 kpl. kół, opłacony - 11.500 zł. Strzelin, tel. 600/95-83-87, 604/78-71-52 GI1NNNH

OPEL OMEGA B KOMBI, 1999 r., 2200 ccm, benz., czarny met., klimat., wspom. i reg. kierownicy, c. zamek, ABS, alarm, el. lusterka i szyby, airbag, RO, dziel. tylna kanapa, ksenony, relingi dach., garażowany, zarejestr. w kraju - 16.500 zł lub zamienię. Świdnica, tel. 781/02-02-02 GI973PME7

OPEL OMEGA C, 2000 r., 2500 ccm, V6, czarny met., atrakc. wygląd, ksenony, stan bdb - 12.500 zł. Świdnica, tel. 782/71-73-44 GI0YNWEX

OPEL OMEGA C SEDAN, 2000 r., 180 tys. km, 2200 ccm, benz., inst. gaz., automatic, klimatronic, wspom. kierownicy, ABS, ESP, wszystkie elektr. dodatki, alufelgi 17", c. zamek, tempomat, ksenony, sprow. z Holandii, hak - 12.900 zł. Ząbkowice Śląskie, tel. 785/72-47-44 GI0RM3W3

OPEL OMEGA SEDAN, 2001 r., 128 tys. km, 2000 ccm, dTi, granatowy met., c. zamek + pilot, wspom. kierownicy, el. szyby, el. lusterka, el. reg. fotele, 2-strefowy klimatronic, el. reg. reflektory, RO z CD i telefonem, ABS, 4 airbagi, welurowa tap., ksenony, halogeny, alufelgi, spoiler tylny, oryg. przebieg, bez wypadku - 15.700 zł. Rawicz, tel. 726/73-58-19, 609/80-80-52 GI1NR34

OPEL OMEGA B FL KOMBI, 2003 r., 195 tys. km, 2200 ccm, DTH, biały, 4 airbagi, klimatronic 2-stref., 4 el. szyby, el. i podgrz. lusterka, kierownica wielofunkcyjna, zmieniacz na 4 płyty CD w konsoli, alufelgi 16", el. fotele sport., alarm, immob., telefon, halogeny, OC i przegląd do 10.2011 r., c. zamek - 18.000 zł. Wrocław, tel. 796/99-58-55 GI0JJFEC

OPEL SIGNUM hatchback, 2004 r., 160 tys. km, 1900 ccm, CDTi, grafitowy met., ABS, ESP, klimatronic, pełne wyposaż. elektr., 8 airbagów, komputer, wielofunkcyjna kier., ksenony, 6-bieg., alufelgi gwiazdy, zarejestr., stan bdb - 29.000 zł lub zam. na inny z silnikiem Diesla. Lubań, tel. 501/70-71-79, 75/722-59-98 GI0WXFHY

OPEL SINTRA VAN, 1997 r., 204 tys. km, 2200 ccm, benz., granatowy, stan db - 8.500 zł. Wrocław, tel. 603/64-64-33 GI1MARM

OPEL SINTRA, 1998 r., 2200 ccm, benz., zielony, 7-osobowy, ABS, c. zamek, wspom. kierownicy, el. otw. szyby, klimat., alum. felgi, welurowa tap., obrotowe fotele - 10.200 zł. Złoty Stok, powiat ząbkowicki, tel. 605/10-95-65, 74/817-53-21 GI1F9YN

FOTO **OPEL TIGRA** SPORT COUPE, 1995 r., 1600 ccm, benz., granatowy metalik, 3-drzw., bez wypadku, kierowca niepalący, kpl. dokumentacja, I właściciel w Polsce, sprowadzony, zarejestr., ABS, c. zamek, el. otw. szyby, komputer pokł., pod. pow., szyberdach, tap. welurowa, wspom. kier. - 5.500 zł do negocjacji. Ząbkowice Śląskie, tel. 667/35-89-26 effelinka1982@wp.pl II17KN4

OPEL TIGRA, 1996 r., 1400 ccm, benz., granatowy, klimat., c. zamek, wspom. kierownicy, ABS, alarm, RO, reg. kierownica, el. szyby, el. lusterka, airbag, alufelgi, garażowany, zarejestr. w kraju - 8.900 zł lub zamienię. Świdnica, tel. 783/02-02-02 GG9P7A9E

OPEL TIGRA, 1996 r., 207 tys. km, 1600 ccm, benz., żółty, wspom. kier., ABS, c. zamek, klimatyzacja, alarm, el. otw. szyby, alum. felgi, kpl. kół zim., ważne OC (do 07.2011 r.) i przegląd (do 07.2011 r.) - 5.900 zł. Wrocław, tel. 502/86-06-57 GI0YJYLW

OPEL TIGRA, 1996 r., 186 tys. km, 1400 ccm, 16V, fioletowy met., w kraju od roku, bez wypadku, wspom. kierownicy, c. zamek, RO, el. szyby, klimat., alufelgi, ABS, 2 airbagi, szyberdach, bez korozji, zadbany, stan bdb - 4.900 zł lub zamienię. Złoty Stok, powiat ząbkowicki, tel. 721/27-51-60 GI0NHHT4

OPEL TIGRA COUPE SPORT, 1996/97 r., 99 tys. km, 1400 ccm, benz., 16V, czerwień meksykańska, sprow., zarejestr., stan idealny - 6.200 zł. Oława, tel. 663/59-80-00 GI1NT7J

OPEL TIGRA COUPE, 1997 r., 1400 ccm, benz., czerwony metalik, 3-drzw., garażowany, kierowca niepalący, kpl. dokumentacja, ABS, alum. felgi, c. zamek, el. otw. szyby, tap. welurowa, wspom. kier., stan b. dobry, środek zadbany, po wymianie płynów, w ciągłej eksploatacji, nie wymaga wkładu finansowego - 5.200 zł zamienię na inny, możliwa moja dopłata. Wrocław, tel. 790/44-57-66 II1LYT9

OPEL TIGRA, 1998 r., 1400 ccm, 16V, granatowy met., alufelgi, 2 airbagi, el. szyby - 9.500 zł. Milicz, tel. 725/54-57-44 GI0XE9C9

FOTO **OPEL TIGRA** COUPE, 1999 r., 163 tys. km, 1400 ccm, 90 KM 16V, żółty metalik, klimatyzacja, garażowany, I właściciel, sprowadzony, bardzo ładna, ABS, c. zamek, el. otw. szyby, immobilizer, RO, klimatyzacja sprawna, pod. pow., tap. welurowa, wspom. kier., halogeny, bardzo ładna, stan idealny - 8.700 zł. Legnica, tel. 880/37-22-72 bryk3@wp.pl II1ATYH

OPEL VECTRA, 1990 r., 1700 ccm, diesel, czarny, wspom. kierownicy, c. zamek, el. szyby, do małych poprawek, ekonomiczny, zarejestr. - 999 zł. Chocianów, powiat polkowicki, tel. 669/91-29-99 GI1EXKR

OPEL VECTRA, 1990 r., 1800 ccm, benz., szyberdach, c. zamek, wspom. kierownicy, zarejestr. - 1.900 zł. Kamienna Góra, tel. 666/35-93-59, 667/15-57-41 GI0YJL9J

OPEL VECTRA, 1991 r., 1600 ccm, benz., inst. gaz., atrakc. wygląd - 2.200 zł. Ząbkowice Śląskie, tel. 782/58-37-45 GI0TE3KW

OPEL VECTRA, 1992 r., 1800 ccm, benz., inst. gaz., jasnoniebieski, 5-drzwiowy, ABS, wspom. kierownicy, hak, progi i nadkola do remontu, ważne OC, inst. gaz. z sekwencyjnym wtryskiem - 1.200 zł. Dzwonowa, powiat dębicki, tel. 790/45-91-22 GI0XMXLH

OPEL VECTRA SEDAN, 1992 r., 2000 ccm, benz., bordowy met., wspom. kierownicy, c. zamek, ABS, kubełk. fotele, opłacony, zarejestr. - 1.600 zł. Leszno, tel. 603/18-64-60 GI1JHNL

OPEL VECTRA, 1992 r., 1600 ccm, benz., srebrny, zarejestr. - 1.200 zł. Ścinawa, powiat lubiński, tel. 668/01-84-38 GI0X9EKC

OPEL VECTRA SEDAN, 1992 r., 1600 ccm, benz., inst. gaz., błękitny met., wspom. kierownicy, c. zamek, el. reg. reflektory, welurowa tap. - 1.700 zł. Włoszakowice, powiat leszczyński, tel. 603/18-64-60 GI1ARJN

OPEL VECTRA, 1993 r., 1600 ccm, benz., stan idealny - 1.600 zł. Bolesławiec, tel. 785/34-80-78 GI1M4EL

OPEL VECTRA SEDAN, 1993 r., 1800 ccm, benz., inst. gaz., bordowy met., ABS, wspom. kierownicy, el. reg. reflektory, el. lusterka, c. zamek, pilot, alufelgi - 2.200 zł. Leszno, tel. 603/18-64-60 GI0X7W3X

FOTO **OPEL VECTRA** HATCHBACK, 1993 r., 1700 ccm, TD GL, śliwkowy, 5-drzw., bez wypadku, c. zamek, el. szyby i lusterka, wspom. kier., hak, RO, 2 komplety kół (letni na alufelgach), zarejestrowany, ważny przegląd i OC, nowy alternator i świece, po wymianie oleju i filtrów, właściciel niepalący - 4.200 zł do negocjacji. Przeworno, tel. 660/00-36-58 mobopx@gmail.com II1M3NL

OPEL VECTRA SEDAN, 1993 r., 170 tys. km, 1800 ccm, inst. gaz. (CNG), niebieski met., zadbany, wspom. kierownicy, ABS, c. zamek, welurowa tap., hak, bez korozji, bez wypadku, obrotomierz, opony zimowe, nowy akumulator, ważne OC i przegląd, szyberdach, ekonomiczny, stan idealny - 2.600 zł. Ziębice, powiat ząbkowicki, tel. 604/66-59-28, 664/68-05-45 GI0Y43WH

OPEL VECTRA, 1994 r., 2000 ccm, benz., śliwkowy met., c. zamek, ABS, wspom. kierownicy, hak, alufelgi, klimat. - 1.600 zł. Leszno, tel. 603/18-64-60 GI1JHNP

OPEL VECTRA, 1994 r., 1800 ccm, benz., zarejestr. w kraju, stan bdb - 1.800 zł. Oława, tel. 782/87-93-68 GI17Y4K

OPEL VECTRA, 1994 r., 154 tys. km, 1598 ccm, granatowy, stan techn. idealny, oryg. lakier, I właśc., przegląd do 2011 r. - 2.700 zł. Wałbrzych, tel. 787/10-26-17 GI0TA9NW

OPEL VECTRA, 1994/95 r., 1600 ccm, benz., met., zarejestr., stan bdb - 1.700 zł. Oława, tel. 794/63-43-77 GI17Y4C

OPEL VECTRA SEDAN, 1995 r., 2000 ccm, benz., śliwkowy met., alufelgi, c. zamek, welurowa tap., ABS, hak - 2.200 zł. Włoszakowice, powiat leszczyński, tel. 603/18-64-60 GI174M

OPEL VECTRA B, 1995/96 r., 195 tys. km, 1800 ccm, wtrysk, granatowy met., zarejestr., bez wypadku, 4 airbagi, ABS, RO, wspom. kierownicy, c. zamek + pilot, el. otw. szyby, el. reg. lusterka, szyberdach, welurowa tap., podkiełtniki, halogeny, nowe opony zimowe, stan idealny - 7.200 zł. Nysa, tel. 77/420-50-81, 513/09-70-51 GI0X7MRW

OPEL VECTRA, 1996 r., 200 tys. km, 1600 ccm, Ecotec, 16V, el. otw. szyby, halogeny, klimatyzacja, ABS, wspom. kier., c. zamek - 7.900 zł. Tel. 724/45-43-32 GI97RERJP

OPEL VECTRA, 1996 r., 2000 ccm, 16V, granatowy, inst. gazowa, c. zamek, el. lusterka, ABS, wspom. kierownicy, 2 airbagi, ważne OC i przegląd, kontrola trakcji, klimat., po wymianie paska rozrządu, oleju i pompy wodnej - 6.000 zł. Chojnów, powiat legnicki, tel. 665/12-08-81 GI1FFRW

OPEL VECTRA, 1996 r., 1600 ccm, benz., 16V, granatowy met., bogate wyposaż., zadbany, zarejestr. - 6.600 zł. Miejska Górka, powiat rawicki, tel. 664/80-62-85 GI0YPCYN

FOTO OPEL VECTRA B HATCHBACK, 1996 r., 190 tys. km, 1800 ccm, benz., granatowy metalik, klimatyzacja, ABS, 2 x airbag, wspomaganie, el. szyby i lusterka, centr. zamek na pilota, alarm, welurowa tap., RO, podgrzewane lusterka, podkiełtniki, bezwypadkowy, bez korozji, ważny przegląd i OC, zadbany, stan b. dobry - 5.700 zł. Niedźwiednik, tel. 783/69-10-61 mmartyn@tlen.pl KI3525540

OPEL VECTRA KOMBI, 1996 r., 2000 ccm, diesel, bordowy, pełne wyposaż. elektr. - 6.300 zł. Praszka, powiat oleski, tel. 505/64-00-16 GI17HET

OPEL VECTRA SKŁADAK, 1996 r., 1800 ccm, benz., inst. gaz., automatic - 1.500 zł lub zamienię na mniejszy. Przeworno, powiat strzeliński, tel. 517/07-45-84 GI1M47F

OPEL VECTRA B, 1996 r., 1700 ccm, diesel, 5-drzw., zarejestr., ABS, alum. felgi, c. zamek z pilotem, el. otw. szyby, el. reg. lusterka, pod. pow., tap. welurowa, wspom. kier. - 7.200 zł do negocjacji. Ząbkowice Śląskie, tel. 74/815-91-98, 723/38-47-59 II1LYXP

OPEL VECTRA SEDAN, 1996/97 r., 210 tys. km, 2000 ccm, benz., 16V, szampanowy met., I właśc., el. szyby, szyberdach i łust., immob., alarm, welurowa tap., RO, c. zamek, kpl. dokumentacja, serwisowany, zarejestr. - 6.800 zł. Leszno, tel. 691/57-65-47, 723/12-30-50 GI1EMHR

OPEL VECTRA, 1997 r., 1600 ccm, wtrysk, 16V, zielony met., c. zamek, airbag, wspom. kierownicy, ABS, klimat., el. szyby, welurowa tap., RO, zarejestr. - 6.700 zł. Leszno, tel. 65/529-24-65 GI1LNYE

OPEL VECTRA B, 1997 r., 1800 ccm, 16V, srebrny, c. zamek, klimat., wspom. kierownicy, el. szyby, ABS, sprow. z Niemiec - 6.000 zł + opłaty. Marciszów, powiat kamiennogórski, tel. 600/30-62-27 GI1ARXR

OPEL VECTRA B KOMBI, 1997 r., 1800 ccm, benz., niebieski met., zarejestr. w kraju, stan db - 5.200 zł. Nowogród Bobrzański, powiat zielonogórski, tel. 668/39-60-03 GI0YNYKK

OPEL VECTRA, 1997 r., 165 tys. km, 1600 ccm, benz., inst. gaz., fioletowy met., zarejestr., alarm, RO, 2 airbagi, c. zamek, inst. gaz. z sekwencyjnym wtryskiem, po wymianie rozrządu i oleju - 7.200 zł. Nysa, tel. 667/22-04-88 GI1NTLR

OPEL VECTRA KOMBI, 1997 r., 168 tys. km, 2000 ccm, benz., granatowy, wersja limitowana, ABS, alufelgi, alarm, c. zamek, el. lusterka, el. szyby, hak, immob., klimat., halogeny, 4 airbagi, welurowa tap., RO ze ster. przy kier., wspom. kierownicy - 6.900 zł. Oleśnica, tel. 603/86-67-71, 721/81-89-00 GI97JEAPJ

OPEL VECTRA B SEDAN, 1997 r., 1700 ccm, TDI, Isuzu, bordowy met., klimat., wszystkie elektr. dodatki, ABS, 4 airbagi, stan db, bez wypadku - 3.300 zł. Ostrów Wielkopolski, tel. 509/78-54-31 GI1M4P7

OPEL VECTRA SKŁADAK, 1997 r., 1600 ccm, benz., inst. gaz., stan bdb, ważny przegląd - 2.400 zł. Wałbrzych, tel. 886/15-15-17 GI1FJCM

OPEL VECTRA, 1997 r., 198 tys. km, 2000 ccm, TDI, 16V, granatowy, liftback, el. lusterka i szyby, szyberdach, hak, ciemne szyby tylne, opony letnie i zimowe - 8.500 zł. Wambierzyce, powiat kłodzki, tel. 880/23-70-82, 74/871-92-10 GI1M334

OPEL VECTRA B KOMBI, 1997 r., 220 tys. km, 2000 ccm, 16V DTL, ciemnofioletowy, ABS, el. otw. szyby, el. reg. lusterka, szyberdach, relingi dach., zadbany, alum. felgi 15, RO JVC, atrakc. wygląd, w ciągłej eksploat. - 7.800 zł. Wisznia Mała, powiat trzebnicki, tel. 888/74-08-89 GI1EMNL

OPEL VECTRA, 1997 r., 1800 ccm, benz., inst. gaz., biały, inst. gaz. z sekwencyjnym wtryskiem, dużo nowych części, do małych poprawek, alufelgi - 3.900 zł. Wrocław, tel. 512/61-71-76 GI1LNR9

OPEL VECTRA KOMBI, 1997 r., 1800 ccm, 16V, Ecotec, srebrny met., bez wypadku, I właśc., zarejestr., karta pojazdu, automatic, wspom. kierownicy, c. zamek, alarm + 2 piloty, el. szyby, el. lusterka, ABS, 2 airbagi, szyberdach, welurowa tap., alufelgi, relingi dach., roleta bag., zadbany, garażowany, stan bdb - 6.900 zł lub zamienię. Złoty Stok, powiat ząbkowicki, tel. 74/817-50-01, 507/01-53-10 GI0R9RX9

OPEL VECTRA KOMBI, 1997/98 r., 1600 ccm, granatowy met., w kraju od roku, I właśc., ABS, c. zamek, wspom. kierownicy, szyberdach, klimat., hak, relingi dach., 2 airbagi, zarejestr. - 5.900 zł lub zamienię. Kłodzko, tel. 74/868-45-51, 603/74-62-58 GI17PYW

OPEL VECTRA KOMBI, 1998 r., 2000 ccm, diesel, granatowy met., klimat., 4 airbagi, c. zamek, el. szyby, relingi dach., roleta bag., welurowa tap. - 7.600 zł. Bolesławiec, tel. 788/00-89-93 GI0Y3HRW

OPEL VECTRA KOMBI, 1998 r., 1600 ccm, Ecotec, zielony met., w kraju od roku, c. zamek, wspom. kierownicy, el. lusterka, szyby i szyberdach, ABS, klimat., 4 airbagi, hak, zadbany, zarejestr., karta pojazdu, roleta bag., relingi dach., bez wypadku, nowy rozrząd, stan bdb - 7.900 zł lub zamienię. Kłodzko, tel. 74/868-45-51, 603/74-62-58 GI1FCMJ

OPEL VECTRA, 1998 r., 2000 ccm, benz., 136 KM, grafitowy met., klimat., ABS, ESP, el. szyby, c. zamek, wspom. kierownicy, alufelgi, el. lusterka, zarejestr. - 7.900 zł. Miejska Górka, powiat rawicki, tel. 608/39-65-34 GI1LMEL

OPEL VECTRA B KOMBI, 1998 r., 230 tys. km, 2000 ccm, TDI, ciemnozielony, relingi dach., el. reg. i podgrz. lusterka, el. szyby, klimat., alufelgi, reg. kierownica, 4 airbagi, ABS, wspom. kierownicy, garażowany, reg. fotel kierowcy, I właśc. w kraju, roleta bag., opony zimowe - 6.700 zł. Namysłów, tel. 600/94-69-22, 694/41-50-08 GI0Y4NKY

OPEL VECTRA SEDAN, 1998 r., 142 tys. km, 1600 ccm, 16V, 101 KM, złoty met., w kraju od 2 lat, I właśc., bez wypadku, ABS, klimat., 4 airbagi, el. szyby, el. lusterka, RO, bez korozji, ks. serwisowa, stan bdb - 6.900 zł. Nysa, tel. 668/33-04-33 GI1FFYT

OPEL VECTRA KOMBI, 1998 r., 1600 ccm, 16V, benz., ciemnofioletowy met., 4 airbagi, klimat., wspom. kierownicy, el. lusterka, el. szyby, alufelgi 15", nowe opony, niski profil, w kraju od 1.5 roku, po wymianie rozrządu, nowe RO Sony, stan bdb - 8.200 zł. Sobota, powiat twówecki, tel. 75/784-21-18 GI1JKWM

OPEL VECTRA B KOMBI, 1998 r., 2000 ccm, TDI, srebrny met., klimatronic, el. otw. szyby, el. reg. lusterka - 7.200 zł. Szprotawa, powiat żagański, tel. 665/02-91-54 S40003191

OPEL VECTRA, 1998 r., 1600 ccm, benz., granatowy met., klimat., c. zamek, wspom. i reg. kierownicy, ABS, 4 airbagi, el. lusterka, el. szyby, RO, szyberdach, garażowany, zarejestr. w kraju - 9.900 zł lub zamienię. Świdnica, tel. 783/02-02-02 GI97RXR47

OPEL VECTRA, 1998 r., 1800 ccm, 16V, Ecotec, atramentowy met., klimat., airbag, ABS, wspom. kierownicy, el. szyby, el. reg. i podgrz. lusterka, c. zamek + pilot, alufelgi, kpl. kół zim., immob., po wymianie rozrządu, zarejestr., halogeny, ważne OC - 7.700 zł. Świdnica, tel. 889/52-35-54 GI0WYCWJ

OPEL VECTRA B KOMBI, 1998 r., 246 tys. km, 1600 ccm, 16V, srebrny, I rejestracja w 1999 r., kupiony w salonie w kraju, c. zamek, ABS, 2 airbagi, alufelgi, nowe opony zimowe, kpl. kół letnich, hak, RO z CD - 5.400 zł. Wrocław, tel. 501/56-48-90 GI1N4K

**OPEL VECTR

KLIMA WTRYSK COMMON RAIL
AUTOGAZ
tel. 601 737968 0713687486
ALBAZ
OR100767

opon zimowych - 1.400 zł lub zamienię. Wałbrzych, tel. 886/55-24-75 GI1M43F

PEUGEOT 206, 1998 r., 1900 ccm, diesel, srebrny met., 5-drzw., c. zamek + pilot, airbag, wspom. kierownicy, el. szyby, klimat., ABS, zarejestr. - 9.700 zł. Leszno, tel. 65/520-87-30 GI0XRKPH

PEUGEOT 206, 1999 r., 155 tys. km, 1100 ccm, benz., 60 KM, czarny met., 3-drzwiowy, wspom. kierownicy, 2 airbagi, klimat., tylne szyby uchylane, immob., RO, welurowa tap., bez wypadku, zadbany, I właśc. w kraju, sprow. z Niemiec, ks. serwisowa, stan idealny - 6.800 zł + opłaty. Jawor, tel. 604/32-58-10 GI0RR7PM

PEUGEOT 206, 1999 r., 110 tys. km, 1100 ccm, niebieski, alarm, RO, airbagi, wspom. kierownicy, garażowany, welurowa tap., sprow., możl. pomoc przy załatwianiu formalności - 6.900 zł + opłaty. Kłodzko, tel. 888/33-13-10 GI1FCJ9

PEUGEOT 206, 1999/00 r., 112 tys. km, 1600 ccm, benz., niebieski met., 4 airbagi, klimat., ABS, wspom. i reg. kierownicy, c. zamek + pilot, el. lusterka, el. szyby, RO, welurowa tap., podłokietniki, halogeny, zadbany, stan idealny - 6.900 zł + opłaty. Zgorzelec, tel. 606/29-54-40 GI1KYN

PEUGEOT 206, 2000 r., 178 tys. km, 1400 ccm, niebieski, sprow., ABS, ESP, klimat., wyposaż. el., 3-drzwiowy, alufelgi, po tuningu, stan bdb - 8.200 zł. Kłodzko, tel. 601/71-98-12 GI1LYNF

PEUGEOT 206, 2000 r., 1100 ccm, benz., srebrny met., 3-drzw., wspom. kierownicy, c. zamek, el. szyby, welurowa tap., ABS, sprow. - 6.400 zł + opłaty. Ścinawa, powiat lubiński, tel. 661/54-19-84 GI0YNX4X

PEUGEOT 206, 2000/01 r., 1600 ccm, benz., zielony, skórzana tap., ABS, ESP, klimatronic, RO z CD, alufelgi, c. zamek, el. szyby, el. lusterka, zarejestr. - 12.900 zł. Miejska Górka, powiat rawicki, tel. 608/39-65-34 GI1LMEM

PEUGEOT 206, 2000/01 r., 1100 ccm, srebrny met., 5-drzw., c. zamek, wspom. kierownicy, ABS, el. szyby, 2 airbagi, RM, garażowany, stan bdb - 9.900 zł. Wrocław, tel. 71/315-13-47, 662/03-44-06 GI0XKMLK

PEUGEOT 206 GTI SPORT, 2000/01 r., 137 tys. km, 2000 ccm, benz., 150 KM, srebrny met., sprow. w 2009 r., przegląd do 01.2012 r., ważne OC, alufelgi, ABS, RM z CD, 4 airbagi, skórzana tap., 3-drzwiowy, halogeny, oryg. tuning, sportowe zawieszenie - 11.900 zł lub zamienię. Wrocław, tel. 783/02-57-41 GI0XRXAC

PEUGEOT 206 MISTRAL, 2001 r., 119 tys. km, 1400 ccm, benz., błękitny met., z salonu w kraju, I właśc., zarejestr., klimat., ABS, 2 airbagi, wspom. kierownicy, c. zamek, el. otw. szyby, el. reg. lusterka, stan bdb - 10.400 zł lub zam. na tańszy. Bolesławiec, tel. 602/23-29-81 GI0RXC9F

PEUGEOT 206, 2001 r., morski met., sprow., 3-drzwiowy, ABS, wspom. kierownicy, pełne wyposaż. elektr., klimat., alufelgi, przygotowany do rejestr. - 9.500 zł + opłaty. Jawor, tel. 601/20-58-99 GI0XHAKH

PEUGEOT 206, 2001 r., 145 tys. km, 1900 ccm, SDI, czarny, 2-drzw., klimat., c. zamek, ekonomiczny - 10.000 zł. Oława, tel. 601/53-99-68 GI0XPYWA

PEUGEOT 206, 2001 r., 200 tys. km, 1100 ccm, benz., czerwony, 5-drzw., c. zamek, el. reg. reflektory, kupiony w salonie w kraju - 8.900 zł lub zamienię na tańszy, może być do naprawy. Polkowice, tel. 793/00-81-94, 781/74-10-88 GI1LWWL

PEUGEOT 206 HATCHBACK, 2001/02 r., 1400 ccm, HDI, czarny, c. zamek, klimatyzacja, ksenony, el. otw. szyby, ABS, 4 airbagi, wspom. kierownicy, RO z CD i MP3 JVC, dokumentacja, zarejestr. w kraju, ważne OC i przegląd - 10.900 zł. Świebodzice, powiat świdnicki, tel. 512/10-13-50 filipo13@wp.pl GI1FJX7

PEUGEOT 206, 2002 r., srebrny met., ABS, klimat., duży wyświetlacz, 4 airbagi, instalacja na silniku do naprawy, sprowadzony - 4.350 zł + opłaty rej. Chojnów, powiat legnicki, tel. 600/16-74-88 GI1LPK9

PEUGEOT 206, 2002 r., 170 tys. km, 1400 ccm, HDI, niebieski, 3-drzw., 4 airbagi, c. zamek, el. szyby, alufelgi, wspom. kierownicy, zadbany - 11.700 zł. Lubań, tel. 507/14-53-91, 512/17-68-16, 75/724-13-04 dziki@onet.pl GI0P97HA

PEUGEOT 206, 2002 r., 1100 ccm, benz., niebieski met., 5-drzwiowy, airbag, RO z CD, welurowa tap., 2 kpl. kluczyków, z salonu w kraju - 10.400 zł lub zamienię. Rawicz, tel. 607/57-06-96 GI0R7E4N

PEUGEOT 206, 2002 r., 1400 ccm, benz., srebrny met., klimat., c. zamek, wspom. i reg. kierownicy, el. szyby, ABS, alarm, airbag, RO, dziel. tylna kanapa, garażowany, zarejestr. w kraju - 15.300 zł lub zamienię. Świdnica, tel. 781/02-02-02 GI97RXPXC

PEUGEOT 206 hatchback, 2002 r., 233 tys. km, 1400 ccm, HDI, granatowy, 5-drzwiowy, zarejestr. w kraju (jako cięż.-uniwersalny), z salonu w kraju, ważne OC i przegląd, zadbane wnętrze, ekonomiczny - 10.000 zł. Wrocław, tel. 698/14-41-22 GI0Y4PYW

PEUGEOT 206 CC, 2002/03 r., 80 tys. km, 1600 ccm, błękitny met., RO z CD, tap. skórzana, ABS, el. otw. szyby (4), alum. felgi, serwo, stan bdb, 4 airbagi, klimatyzacja - 18.800 zł. Wąsosz, powiat górowski, tel. 607/40-20-17 GI09JJLC

PEUGEOT 206 CC, 2003 r., błękitny met., ABS, wspom. kierownicy, 4 airbagi, klimatronic, skórzana tap., mały przebieg, alufelgi 16", sprow. z Niemiec - 21.000 zł + opłaty. Jawor, tel. 601/20-58-99 GI1LN4E

PEUGEOT 206 QUICKSILVER, 2003 r., 151 tys. km, 2000 ccm, HDI, srebrny met., 3-drzw., klimat., 4 airbagi, pełne wyposaż. elektr., ABS, c. zamek + pilot, komputer, alufelgi, oryg. RO z CD, kubełk. fotele, sprow., opłacony, przygotowany do rejestr. - 12.500 zł lub zamienię. Leszno, tel. 691/91-47-12 GI17XWR

PEUGEOT 206, 2003 r., 129 tys. km, 1124 ccm, inst. gaz., czerwony, 3-drzwiowy, wspom. kierownicy, el. reg. reflektory, airbag, blokada skrzyni bieg., tylne szyby uchylane, z salonu, bez wypadku, przegląd i OC do 04.2011 r., stan bdb, I właśc. - 11.000 zł. Wrocław, tel. 608/84-46-03, 71/330-19-29 GI0Y4FNK

PEUGEOT 206, 2004 r., 1400 ccm, HDI, biały, 3-drzw., c. zamek + pilot, airbag, wspom. kierownicy, RO, klimat., ABS, el. szyby, zarejestr. - 11.900 zł. Leszno, tel. 65/520-87-30 GI0KHX4R

PEUGEOT 206 HATCHBACK, 2004 r., 91 tys. km, 1400 ccm, 16V, 75 KM, czarny met., ABS, el. lusterka, alufelgi, c. zamek, alarm, airbag, RO z CD, wspom. kierownicy, immob., welurowa tap., przyciemn. szyby, I właśc., serwis. w ASO, bez wypadku, garażowany, sprowadzony, stan idealny, przygotowany do rejestr. - 13.800 zł. Lwowek Śląski, tel. 605/99-92-13 GI0Y4EEL

PEUGEOT 206, 2004 r., 1400 ccm, HDI, czarny met., ABS, alufelgi, alarm, 4 airbagi, RO, wspom. kierownicy, immob., welurowa tap., 2 kpl. kół (letn. i zim.), garażowany, stan idealny, karta pojazdu, zarejestr. - 10.700 zł. Oleśnica, tel. 608/27-85-51 GI1FHYW

PEUGEOT 206 MISTRAL, 2004 r., 48 tys. km, 1100 ccm, benz., czarny met., 5-drzw., bez wypadku, I właśc., kupiony w kraju (we Wrocławiu), klimat., immob., 2 airbagi, el. szyby, wspom. kierownicy, opony letnie z alufelgami, opony zimowe, c. zamek + 2 piloty, zapasowy kluczyk - 15.000 zł. Wrocław, tel. 502/11-96-05, 669/41-63-29 GI1JM43

PEUGEOT 206 CC, 2005 r., 2000 ccm, wtrysk, 16V, czarny met., c. zamek + pilot, airbag, wspom. kierownicy, ABS, klimat., el. szyby i dach, opłacony - 21.000 zł. Leszno, tel. 65/528-70-01 GI1LNWP

PEUGEOT 206, 2006 r., 39 tys. km, 1400 ccm, HDI, serwisowany do końca, I właśc., el. otw. szyby, el. reg. i podgrz. lusterka, c. zamek + pilot, 2 kluczyki, alarm, immob., ABS, syst. antypoślizgowy, oryg. RO z CD, zadbany - 9.900 zł. Ostrów Wielkopolski, tel. 509/78-54-31 GI0Y4W7A

PEUGEOT 206, 2006 r., 1600 ccm, 16V, benz., granatowy met., 5-drzw., I właśc., serwisowany, pełne wyposaż. elektr., klimat., 6 airbagów, napinacze pasów, wspom. kierownicy, do małych poprawek blachar.-lakiern. - 9.200 zł. Ostrów Wielkopolski, tel. 509/78-54-31 GI1E7P

PEUGEOT 206, 2006 r., 43 tys. km, 1400 ccm, benz., błękitny met., zarejestr. w kraju, 5-drzwiowy, klimat., el. szyby, el. lusterka, ABS, wspom. kierownicy, zadbany - 17.900 zł. Rawicz, tel. 664/52-16-05 GI0YJC7A

PEUGEOT 206, 2008 r., 20 tys. km - 22.000 zł. Kąty Wrocławskie, tel. 603/70-61-54 GI1JH7A

PEUGEOT 207, 2007 r., 1400 ccm, wtrysk, czarny met., 3-drzw., c. zamek + pilot, airbag, wspom. kierownicy, komputer, klimat., kupiony w salonie, zarejestr. - 21.900 zł. Leszno, tel. 65/520-87-30 GI1LNYR

PEUGEOT 207, 2009 r., 20 tys. km, 1400 ccm, benz., 16V, szary met., I właśc., bez wypadku, ABS, el. otw. szyby, el. reg. lusterka, klimat., c. zamek, alarm, airbag, RO z CD, wspom. kierownicy, światła przeciwmgielne - 31.900 zł. Wrocław, tel. 795/65-78-35 GI17K4K

AUTO GAZ "MARZENIE" MONTAŻ SERWIS
OR100411
PROMOCJA ZIMOWA
SEKWENCJA od 2000 zł
Wrocław, ul. Gazowa 3 (teren gazowni)
tel. 71/333 65 99, 608 351 014
www.autogaz-marzenie.pl

FOTO **PEUGEOT 306**, 1993 r., zarejestr., c. zamek, wspom. kier., 5-drzwiowy, ważny przegląd, brak OC - 1.300 zł. Sady Dolne, tel. 605/74-24-31 II1NRTY

PEUGEOT 306, 1993 r., 1400 ccm, benz., zielony met., 5-drzwiowy, ważne OC, karta pojazdu - 1.200 zł. Zielona Góra, tel. 604/60-80-94 GI0XMXF4

PEUGEOT 306, 1994 r., 1900 ccm, TDI, zielony met., 3-drzwiowy, zarejestr. - 2.700 zł. Prochowice, powiat legnicki, tel. 508/25-98-17 GI1NPA3

PEUGEOT 306, 1994/95 r., 1600 ccm, benz., turkusowy met., 5-drzw., przerobiony na model z 1999 r., nowe lampy i przód - 2.470 zł lub zamienię. Jelenia Góra, tel. 605/14-58-94, 604/35-22-07 GI0H7MN

PEUGEOT 306, 1994/95 r., 1100 ccm, benz., zielony (butelkowy) met., 5-bieg., c. zamek, welurowa tap., rozkł. kanapa tylna, tylna szyba z wycieraczką, 3-drzwiowy, zarejestr., karta pojazdu, ważne OC i przegląd, opony zimowe, nowy akumulator, ekonomiczny, bez korozji, zadbany, stan bdb - 1.800 zł lub zamienię na inny. Wrocław, tel. 530/30-73-73 GI0Y4F47

PEUGEOT 306 SL SEDAN, 1995 r., 187 tys. km, czerwony, alarm, immob., ABS, stan dobry, bez korozji, zarejestr., ważne OC - 1.850 zł. Wrocław, tel. 889/02-10-21, 669/47-04-00 GI0XLF7H

PEUGEOT 306 SEDAN, 1995/96 r., 1600 ccm, benz., zielony met., 4-drzwiowy, airbag, wspom. kierownicy, el. szyberdach, el. szyby, reg. kierownica - 4.400 zł. Paczków, powiat nyski, tel. 693/17-17-84 GI1FCNT

AUTOGAZ
Najtaniej na Dolnym Śląsku!
Od 999 zł, sekwencja od 1.900 zł!
OKREGOWA STACJA KONTROLI POJAZDÓW
KLIMATYZACJA
WULKANIZACJA
MECHANIKA POJAZDOWA
Tyniec nad Ślęzą, ul. Szkolna 31
605 13 54 17
607 92 47 92
www.autogaztyniec.pl www.przegladyrogow.pl
OR100622

PEUGEOT 306, 1997 r., 180 tys. km, 1600 ccm, granatowy, c. zamek, ABS, airbagi, stan idealny - 4.500 zł. Kłodzko, tel. 697/98-06-59 GI1LY9N

PEUGEOT 306, 1997 r., benz., inst. gaz., wiśniowy, ważne OC i przegląd, wspom. kierownicy, klimat. - 3.500 zł. Wrocław, tel. 883/00-89-52 GI1NTK7

FOTO **PEUGEOT 306** XS KOMBI, 1997/98 r., 195 tys. km, 1959 ccm, benz., bordowy metalik, 5-drzw., kpl. dokumentacja, I właściciel, serwisowany, sprowadzony, ABS, alum. felgi, c. zamek, el. otw. szyby, el. reg. lusterka, 2 pod. pow., reg. kierownica, RO Grundig, tap. welurowa, wspom. kier., po liftingu, relingi, roleta, hak, podgrz. fotele - 3.300 zł możliwość rejestracji. Legnica, tel. 885/30-20-84 II1RJ3

PEUGEOT 306 KOMBI, 1998 r., 131 tys. km, 1400 ccm, benz., inst. gaz., srebrny, 2 airbagi, c. zamek, sensor deszczu, wspom. kierownicy, halogeny, welurowa tap., relingi dach., roleta, kupiony w salonie, el. szyby - 6.900 zł. Bierutów, powiat oleśnicki, tel. 607/04-21-31 GI0YJWRK

PEUGEOT 306 CABRIO, 1998 r., 146 tys. km, 2000 ccm, 16V, granatowy met., I właśc. w kraju, karta pojazdu, skórzana tap., el. lusterka, szyberdach i szyby, alufelgi, ABS, ASR, 2 airbagi, zderzaki i lust. w kol. nadwozia, zadbany, podgrz. fotele, atrakc. wygląd, zarejestr., stan bdb - 9.000 zł lub zamienię. Kłodzko, tel. 74/868-45-51, 603/74-62-58 GI0PXCXJ

PEUGEOT 306 SEDAN, 1999 r., 130 tys. km, 1600 ccm, benz., klimat., 4 airbagi, c. zamek, el. otw. szyby, el. reg. lusterka, sensor deszczu, sprow., opłacony - 7.600 zł. Kamienna Góra, tel. 666/35-93-59, 667/15-57-41 GI17TAT

PEUGEOT 306 KOMBI, 1999 r., 166 tys. km, 1900 ccm, diesel, zielony met., I właśc., c. zamek, klimat., RM, ABS, wspom. kierownicy, bez wypadku, garażowany, 2 airbagi, hak, halogeny, alarm, relingi dach., ekonomiczny, zarejestr., ważne OC i przegląd - 8.700 zł lub zamienię na inny, może być droższy. Kłodzko, tel. 609/45-10-70 GI0X97PT

PEUGEOT 306 KOMBI, 1999 r., 1900 ccm, diesel, granatowy, w kraju od 2 lat, zarejestr., karta pojazdu, airbag, wspom. kierownicy, el. szyby - 5.900 zł. Złoty Stok, powiat ząbkowicki, tel. 500/68-69-96 GI1LKH

PEUGEOT 306 hatchback, 2000 r., 2000 ccm, HDI, biały, c. zamek, wspom. kierownicy, ABS, el. szyby, el. lusterka, el. reg. reflektory, 4 airbagi, klimat., welurowa tap. - 8.900 zł + opłaty. Kamienna Góra, tel. 697/97-15-73 GI97J37RM

PEUGEOT 307, 2001 r., 151 tys. km, 2000 ccm, HDI, srebrny metalik, 6 airbagów, ABS, klimatronic, wspom. kierownicy, el. szyby, el. lusterka, RM, reg. kierownica, dziel. tylna kanapa, stan bdb, zarejestr., 5-drzwiowy - 14.400 zł. Rawicz, tel. 604/96-73-82 GI1LWMH

PEUGEOT 307 hatchback, 2002 r., 180 tys. km, 2000 ccm, HDI, 3-drzw., 1 właśc., 6 airbagów, alufelgi 17", klimat., ABS, el. szyby, wspom. kierownicy, RO z CD, alarm, sport. ukł. wydechowy, zarejestr., ważne OC i przegląd, el. regul. reflektory, zużycie paliwa 5 l/100 km, reg. kierownica - 11.900 zł. Głogow, tel. 889/32-61-14 GI1LWWM

PEUGEOT 307 HATCHBACK, 2002 r., 130 tys. km, 2000 ccm, HDI, srebrny met., 4 airbagi, klimatronic, ABS, RO, c. zamek, el. szyby, ks. serwisowa, zadbany - 15.900 zł. Kłodzko, tel. 601/66-42-06 GI1FAP7

PEUGEOT 307, 2002 r., 2000 ccm, HDI, 110 KM, srebrny met., 5-drzwiowy, tempomat, klimat., szyberdach, el. szyby, składane lusterka, podgrz. fotele, spryskiwacze reflektorów - 18.000 zł. Stoszów, powiat dzierżoniowski, tel. 697/66-60-51 GI0WEJYP

PEUGEOT 307 KOMBI, 2002 r., 129 tys. km, 2000 ccm, HDI, fioletowy met., klimat., 6 airbagów, el. szyby, el. lusterka, ABS, ESP, sensor deszczu i zmierzchu, fotochromowa szyba przednia, wspom. kierownicy, c. zamek + pilot, podłokietniki, RO z CD, sprow. z Belgii - 16.700 zł. Stronie Śląskie, powiat kłodzki, tel. 882/22-28-28 GI0TCFWK

PEUGEOT 307 HATCHBACK, 2002/03 r., 147 tys. km, 1600 ccm, benzyna, niebieski metalik, stan bdb, oryg. przebieg, b. zadbany, klimat., pełne wyposaż. elektr., c. zamek, 2 kluczyki, alarm, 4 airbagi, ABS, ASR, sprow. z Niemiec - 10.700 zł. Jelenia Góra, tel. 512/02-22-68 GI17WE4

PEUGEOT 307, 2002/03 r., 1600 ccm, benz., niebieski met., el. szyby, c. zamek, wspom. kierownicy, ABS, 4 airbagi, alufelgi. I właśc., bez wypadku - 12.800 zł. Strzelin, tel. 501/20-42-75 QG0219671

PEUGEOT 307, 2003 r., 1600 ccm, wtrysk, srebrny met., 3-drzw., c. zamek, airbag, wspom. kierownicy, ABS, RO, el. szyby, klimat., komputer, zarejestr. - 14.700 zł. Leszno, tel. 65/529-24-65 GI1ER9H

PEUGEOT 307, 2003 r., 2000 ccm, HDI, 5-drzwiowy, pełne wyposaż. oprócz skórzanej tap. - 12.800 zł. Ostrów Wielkopolski, tel. 509/78-54-31 GI1M4PJ

PEUGEOT 307 HATCHBACK, 2003 r., 1600 ccm, 16V 110 KM, zielony met., kpl. dokumentacja, bez wypadku, ks. serwisowa, zarejestr., opłacony, karta pojazdu, ważny przegląd do 16.01.2012 r., gwarancja na nadwozie obejmuje na 12 lat od daty produkcji, 5-drzwiowy, 5-bieg., obrotomierz, wspom. kierownicy, c. zamek + pilot, ABS - 14.700 zł. Radwanice, powiat polkowicki, tel. 721/02-00-37 GI1LWEP

PEUGEOT 307 SW, 2003 r., 2000 ccm, diesel, 90 KM, granatowy met., 7-osobowy, pełne wyposaż. oprócz skórzanej tap. - 22.900 zł lub zamienię. Rawicz, tel. 607/57-06-96 GI0T9C3R

FOTO PEUGEOT 307 KOMBI, 2003 r., 48 tys. km, 1600 ccm, benzyna, szary metalik, klimatronic, 5-drzw., garaż., salonowy, I właściciel, serwis, zarejestr., ABS, c. zamek, el. szyby, el. lusterka, czujnik parkowania, 6 pod. pow., reg. kierownica, RO, tap. welurowa, wspom. kier., stan bardzo dobry, zadbany, zapraszam, F-VAT, cena brutto - 18.500 zł możl. rat. Ząbkowice Śląskie, tel. 506/18-32-52, 506/18-32-53, 608/08-91-43 www.kalmar.autogielda.pl jerzymajerczyk@vp.pl KI2974530

PEUGEOT 307 KOMBI, 2003 r., 170 tys. km, 2000 ccm, HDI, szary met., serwisowany, c. zamek, alarm, wspom. kierownicy, ABS, ESP, sensor deszczu, czujnik cofania, klimat., el. szyberdach, el. lusterka, welurowa tap., 8 airbagów, RO, chromowane dodatki, relingi dach., halogeny, stan bdb - 17.800 zł + opłaty. Zgorzelec, tel. 518/21-09-00 GI1FFNN

PEUGEOT 307, 2003/04 r., 2000 ccm, HDI, wiśniowy met., 5-drzw., karta pojazdu, wspom. kierownicy, ABS, ASR, el. szyby, klimatronic, alarm, zderzaki w kolorze nadwozia, 6 airbagów, ekonomiczny, RO + CD, zarejestr. - 22.000 zł lub zamienię. Kłodzko, tel. 74/868-45-51, 603/74-62-58 GI0NE7X7

PEUGEOT 307 SW, 2004 r., 2000 ccm, HDI, srebrny met., klimatronic, wspomaganie kier., ABS, pełna elektryka, 4 airbagi, alufelgi, c. zamek, zadbany, zarejestr. - 19.500 zł. Jawor, tel. 661/11-50-11 GI1LTLR

PEUGEOT 307 SW PREMIUM, 2004 r., 198 tys. km, 2000 ccm, HDI, 136 KM, srebrny, 6-bieg., ASP, panoramiczny dach, alufelgi, ABS, 6 airbagów, wspom. kierownicy, relingi dach., sprow. z Niemiec, I właśc., serwisowany, nowy rozrząd, opłacony, stan bdb - 18.900 zł. Legnica, tel. 609/32-70-06 GI17XJ4

PEUGEOT 307 SW, 2004 r., 94 tys. km, 1600 ccm, HDI, srebrny met., 7-osobowy, alufelgi 16", panoramiczny dach, 4 el. szyby, el. lusterka, 4 airbagi, klimatronic, ABS, zadbany, zarejestrowany - 24.300 zł. Lubań, tel. 507/14-53-91, 512/17-68-16, 75/724-13-04 dziki@onet.pl GI0XRLKK

PEUGEOT 307 MISTRAL hatchback, 2004 r., 2000 ccm, HDI, perłowoatramentowy met., immob., RO z CD, klimatronic, komputer, c. zamek + pilot, wspom. kierownicy, ABS, SRS, EPC, ASR, alarm, 6 airbagów, el. szyby, el. lusterka, el. reg. reflektory, podgrz. fotele, 5-drzwiowy, dziel. tylna kanapa, welurowa tap., reg. kierownica, ekonomiczny - 17.900 zł lub zamienię. Paczków, powiat nyski, tel. 607/47-05-67 GI0YJX39

PEUGEOT 307 HATCHBACK, 2004 r., 2000 ccm, HDI, srebrny met., 5-drzwiowy, nawigacja, klimat., 5-bieg., el. szyby, el. lusterka, RO z CD na 6 płyt, 6 airbagów, welurowa tap., dziel. tylna kanapa, ABS, ASR, 2 kpl. opon, dziel. tylna kanapa, kupiony w salonie w kraju, I właśc., stan idealny - 17.900 zł. Paczków, powiat nyski, tel. 728/89-84-44 GI1AX3R

PEUGEOT 307 KOMBI, 2004 r., 194 tys. km, 2000 ccm, diesel, czarny met., z salonu, serwisowany, 6 airbagów, wspom. kierownicy, c. zamek, alarm, RO, el. szyby, el. lusterka, ABS, klimat., zadbany - 17.500 zł. Wałbrzych, tel. 604/46-47-72, 74/844-18-33 GI0YJCJ4

PEUGEOT 307 HATCHBACK, 2004/05 r., 99 tys. km, 1400 ccm, 80 KM, srebrny metalik, spalanie 5,5 l na 100 km. Auto zadbane, godne polecenia, zarejestrowany w Polsce - 15.900 zł do negocjacji. Rydzyna, powiat leszczyński, tel. 793/39-76-65 do negocjacji, 793/39-76-65 junior142@interia.pl II1LTJM

PEUGEOT 307 hatchback, 2005 r., 150 tys. km, 1600 ccm, HDI, czarny, 5-drzw., ABS, 4 el. szyby i lust., klimat., c. zamek, podgrz. lusterka, komputer, tempomat, 6 airbagów, RO z CD, MP3, nawigacja, 2-strefowa klimat., sensor deszczu i zmierzchu, garażowany - 21.800 zł. Leszno, tel. 665/29-26-50 GI1JKKT

PEUGEOT 307, 2005 r., 1600 ccm, HDI, srebrny, airbagi, klimatronic, c. zamek, ABS, ESP, RO z CD, el. szyby, el. lusterka, przygotowany do rejestr. - 21.700 zł. Miejska Górka, powiat rawicki, tel. 608/39-65-34 GI1LMEX

PEUGEOT 307 hatchback, 2005 r., 168 tys. km, 1600 ccm, HDI, fioletowy met., ks. serwisowa, 5-drzwiowy, klimat., ABS, ESP, RO z CD, wszystkie elektr. dodatki, alufelgi, zadbany, oryg. lakier, sprow., przygotowany do rejestr. - 21.200 zł. Ostrzeszów, tel. 609/89-63-94 GI1M43

PEUGEOT 307 MISTRAL hatchback, 2006 r., 170 tys. km, 1600 ccm, HDI, 90 KM, srebrny met., 5-drzwiowy, I właśc., kpl. dokumentacja, serwisowany, garażowany, kupiony w salonie w kraju, klimat., alarm, c. zamek, el. lusterka, el. szyby, 5-drzwiowy, komputer, 4 airbagi, RO z CD, halogeny, czysty, zadbany, bez wgnieceń - 25.700 zł lub zamienię. Legnica, tel. 725/04-89-36 GI1FEF9

FOTO **PEUGEOT 307** KOMBI SW, 2006 r., 1600 ccm, HDI, srebrny metalik, Oxygo, zarejestrowany, 6 x airbag, panoram. dach, el. i pod. lusterka, el. st. szyby, czujnik deszczu, ABS, tempomat, klimatronic, centralny zamek, alufelgi 16", halogeny, radio/CD, komputer - 24.900 zł do negocjacji. Nysa, tel. 784/00-63-33 bjaremka@interia.pl II1FL3H

PEUGEOT 307, 2006 r., 151 tys. km, 2000 ccm, HDI, pełne wyposaż., sprow. - 21.000 zł. Oleśnica, tel. 660/58-70-09 GI1M7E7

PEUGEOT 307 hatchback, 2007 r., 52 tys. km, diesel, srebrny metalik, 6 airbagów, c. zamek + pilot, 4 el. szyby i reg. lusterka, RO + CD, ABS, ESP, klimat. 2-strefowa, komputer, halogeny, wspom. kierownicy, immob., parktronic, alarm, dziel. tylna kanapa, alufelgi, podłokietnik, zarejestr., bez wypadku, stan idealny - 31.500 zł. Strzegom, powiat świdnicki, tel. 74/649-35-05, 886/65-60-47 GI1NRLJ

PEUGEOT 308 hatchback, 2008 r., 30 tys. km, 1600 ccm, benz., 120 KM, srebrny met., klimatronic 2-stref., 4 el. szyby, el. lusterka, c. zamek + pilot, alarm, alufelgi, 5-drzwiowy, reg. fotele, 6 airbagów, halogeny, komputer pokładowy, ABS, ESP, podłokietnik, sensor deszczu, immob., RO ze ster. przy kier., bez wypadku, stan idealny - 36.900 zł. Lubań, tel. 75/722-59-98, 501/70-71-79 GI0TTP3E

PEUGEOT 309, 1990 r., 1900 ccm, diesel, czerwony - 990 zł. Jelenia Góra, tel. 604/35-22-07, 605/14-58-94 GI0LERNA

PEUGEOT 309, 1997 r., 220 tys. km, 1900 ccm, diesel, niebieski, zadbany, c. zamek + pilot, RO z CD Panasonic, stan opon db, ważne OC i przegląd - 1.600 zł. Głuchołazy, tel. 724/83-91-11 GI0Y3W94

PEUGEOT 405, 1990 r., 210 tys. km, 1900 ccm, benz., inst. gaz., szary, c. zamek, OC i przegląd do maja, koła zimowe, stan db, w ciągłej eksploat. - 1.200 zł. Kiełczów, powiat wrocławski, tel. 602/64-26-77, 515/20-94-04 GI1AX7C

PEUGEOT 405, 1990 r., 1700 ccm, benz., inst. gaz., stan db - 1.600 zł. Opole, tel. 790/78-65-46 GI0Y9XHH

PEUGEOT 405, 1990 r., 1900 ccm, diesel, c. zamek, wspom. kierownicy, el. szyby, ważne OC i przegląd - 1.000 zł. Zielona Góra, tel. 604/60-80-94 GI0XT3L9

PEUGEOT 405, 1993/94 r., 1400 ccm, wtrysk, czerwony, zarejestr., stan bdb, ocynkowane nadwozie - 1.600 zł. Oława, tel. 794/63-43-77 GI0Y4RPE

PEUGEOT 405, 1994 r., 1400 ccm, benz., wtrysk, czerwony, zarejestr. w kraju, stan bdb - 1.300 zł. Oława, tel. 782/87-93-68 GI0YM3WH

PEUGEOT 405, 1995 r., 207 tys. km, 1600 ccm, benzyna, inst. gaz., biały, stan dobry, bez korozji, c. zamek, alarm, immob., zadbany, zarejestr., ważne OC - 1.750 zł. Wrocław, tel. 889/02-10-21, 669/47-04-00 GI0R3CFM

PEUGEOT 406, 1996/97 r., 2100 ccm, TDI, granatowy met., pełne wyposaż., reg. fotele z pamięcią ustawień, wszystkie elektr. dodatki, hak, zarejestr., ważne OC - 7.970 zł. Jelenia Góra, tel. 604/35-22-07, 605/14-58-94 GI0P4WCX

PEUGEOT 406, 1997 r., 1900 ccm, turbodiesel, srebrny met., 2 airbagi, 2 el. szyby, el. lusterka, ABS, wspom. kierownicy, alufelgi, halogeny - 8.000 zł lub zamienię na inny, może być uszkodzony. Jelenia Góra, tel. 788/71-05-55 GI0PMMTP

PEUGEOT 406, 1997 r., 160 tys. km, 1900 ccm, turbodiesel, srebrny met., wspom. kierownicy, 4 el. szyby, 2 airbagi, ABS, c. zamek, alufelgi, welurowa tap., el. lusterka, zadbany, ważne opłaty - 8.200 zł lub zamienię. Jelenia Góra, tel. 788/71-05-55 GI0XRT99

PEUGEOT 406 SEDAN, 1998 r., 1800 ccm, benz., niebieski met., zarejestr., klimat., 2 airbagi, wspom. kierownicy, el. szyby, stan db - 6.400 zł. Bolesławiec, tel. 790/33-84-48 GI0W3W9P

PEUGEOT 406, 2000 r., 115 tys. km, 1800 ccm, benz., zielony met., 5 lat nieeksploatowany, kupiony w salonie, ekonomiczny, zarejestr., ważne OC - 7.990 zł, możl. zamiana na inny. Jelenia Góra, tel. 604/35-22-07, 605/14-58-94 GI0R3XL3

PEUGEOT 406 SEDAN, 2001 r., 163 tys. km, 2000 ccm, HDI, srebrny met., 5-drzw., klimatronic, komputer, oryg. RO Peugeot, wspom. kierownicy, c. zamek, el. lusterka i 4 szyby, ABS, 2 airbagi, drewn. dodatki, światła przeciwmgielne, zderzaki i lust. w kol. nadwozia, zarejestr., ubezpieczony - 11.600 zł lub zamienię. Kłodzko, tel. 609/45-10-70 GI1NP7P

PEUGEOT 407 SW PREMIUM KOMBI, 2004 r., 163 tys. km, 1600 ccm, HDI 110 KM, szary met., klimat., 8 airbagów, ABS, ESP, el. szyby, el. lusterka, sensor deszczu i zmierzchu, panoramiczny dach, opony zimowe, bez wypadku, ks. serwisowa, sprow. z Niemiec - 23.400 zł. Kłodzko, tel. 693/77-33-85 GI1NNN9

PEUGEOT 407 KOMBI, 2004 r., 2000 ccm, diesel, szary met., klimat., 6-bieg., c. zamek, wspom. kierownicy, ABS, reg. kierownica, alarm, 6 airbagów, podgrz. fotele, RO, el. szyby, el. lusterka, relingi dach., alufelgi, dziel. tylna kanapa, panoramiczny dach, garażowany - 33.900 zł lub zamienię. Świdnica, tel. 783/02-02-02 GI1F44H

PEUGEOT 407 SW KOMBI, 2005 r., 170 tys. km, 2000 ccm, HDI, srebrny met., panoramiczny dach, komputer, wszystkie elektr. dodatki, alufelgi, klimatronic 2-stref., 8 airbagów - 24.000 zł. Kluczbork, tel. 77/414-51-00, 693/71-75-98 GI0TYE9H

PEUGEOT 407 SEDAN, 2005 r., 45 tys. km, 2000 ccm, HDI, morski met., pełne wyposaż., zarejestr., klimatronic, ABS, ESP, airbagi, Tiptronic, RO z CD, tempomat, skórzana tap., 4 el. szyby, el. reg. i składane lusterka, podłokietniki, alufelgi, c. zamek, alarm, halogeny - 30.500 zł. Wałbrzych, tel. 604/46-47-72, 74/844-18-33 GI0WK9R9

FOTO **PEUGEOT 407** SW KOMBI, 2005 r., 95 tys. km, 1600 ccm, TDI, szary metalik, b. bogate wyposażenie, garażowany, kierowca niepalący, serwisowany, sprowadzony, zarejestr., ABS, alufelgi, c. zamek, el. otw. szyby el. reg. lusterka, ESP, immobilizer, klimatyzacja, komputer pokł., 6 pod. pow., reg. kierownica, RO, szklany dach, skóra - 30.700 zł do negocjacji. Wrocław, tel. 601/85-11-54, 71/398-80-73 po godz 16.00 mikoan@poczta.onet.pl II1JETH

FOTO **PEUGEOT 407** SEDAN, 2005 r., 148 tys. km, 2000 ccm, HDi, 16V, granatowy metalik, 136 KM, bez wypadku, kierowca niepalący, kpl. dokumentacja, I właściciel, serwisowany, sprowadzony, zarejestr. el. reg. lusterka, ESP, immobilizer, klimatyzacja dwustrefowa, komputer pokł. - 30.000 zł. Wrocław, tel. 669/02-34-07 II1LMP4

PEUGEOT 407 SEDAN, 2006 r., 45 tys. km, 2000 ccm, HDI, błękitny met., Tiptronic, airbag, ABS, ESP, skórzana tap., alufelgi, klimatronic, komputer,

RENAULT CLIO, 1996 r., 1200 ccm, benz., srebrny, 3-drzw., 2 airbagi, c. zamek, wspom. kierownicy, nowy akumulator, zadbany, stan techn. bdb - 4.100 zł. Środa Śląska, tel. 660/31-72-91 GI1M4NK

RENAULT CLIO, 1996 r., 1200 ccm, 3-drzw., airbag, wspom. kier. - 2.500 zł + opłaty. Trzebnica, tel. 606/77-92-47 GI0RCHHH

RENAULT CLIO, 1996 r., 130 tys. km, 1171 ccm, czerwony, stan techn. bdb, oryg. lakier, I właśc., przegląd do 2011 r., 5-drzwiowy - 2.200 zł. Wałbrzych, tel. 787/10-26-17 GI0TAMXT

RENAULT CLIO, 1996 r., 1200 ccm, benz., po wymianie oleju, filtrów, po remoncie zawieszenia tylnego, hamulców, nowe amortyzatory z tyłu - 2.300 zł. Wałbrzych, tel. 607/84-92-36 GI1LKPL

FOTO **RENAULT CLIO RN** X HATCHBACK, 1996/97 r., 1400 ccm, ENERGY, błękitny metalik, 5-drzw., kpl. dokumentacja, serwisowany, sprowadzony, c. zamek, el. otw. szyby, el. reg. lusterka, pod. pow., reg. kierownica, RO, szyberdach, tap. welurowa, wspom. kier., model po liftingu, halogeny, zderzaki w kolorze nadwozia, kubełkowe fotele - 3.900 zł możliwość rejestracji. Legnica, tel. 885/30-20-84 II1JLF4

RENAULT CLIO, 1997 r., 132 tys. km, 1900 ccm, diesel, czerwony, 5-drzwiowy, c. zamek, wspom. kierownicy, airbagi - 4.500 zł. Kamienna Góra, tel. 666/35-93-59, 667/15-57-41 GI0YJL9W

RENAULT CLIO SKLADAK, 1997 r., 155 tys. km, 1200 ccm, benz., zielony metalik, techn. sprawny, po wymianie rozrządu, oleju, filtrów, świec - 2.400 zł. Lubin, tel. 695/27-98-55 GI1LWR9

RENAULT CLIO, 1997 r., zielony met., nowy model, 5-drzwiowy, 5-bieg., ważne OC i przegląd - 2.900 zł. Wrocław, tel. 883/00-89-52 GI1NTJX

RENAULT CLIO II, 1998 r., 130 tys. km, 1200 ccm, czerwony, kupiony w salonie, I właśc., do małych poprawek lakiern., stan db - 3.300 zł. Jelenia Góra, tel. 75/752-14-03, 781/84-04-17 GI1FF4H

RENAULT CLIO, 1998 r., 1900 ccm, diesel, granatowy met., 5-drzw., c. zamek, el. szyby, welurowa tap., airbag, kierownica wielofunkcyjna, ABS, wspom. kierownicy, ekonomiczny, sprow., opłacony, przygotowany do rejestr. - 7.600 zł lub zamienię na inny. Kłodzko, tel. 609/45-10-70 GI0X7LPN

RENAULT CLIO, 1998 r., 146 tys. km, 1400 ccm, benz., niebieski met., zarejestr., kupiony w salonie w Polsce, automatic, 5-drzwiowy, wspom. kierownicy, airbag, el. szyby, c. zamek, welurowa tap., halogeny, stan bdb - 5.500 zł lub zamienię. Paczków, powiat nyski, tel. 519/13-35-50 GI0RYCAR

RENAULT CLIO II, 1999 r., 160 tys. km, 1900 ccm, dCi, bordowy, 5-drzw., przód do lakierowania - 5.000 zł. Jelenia Góra, tel. 885/58-83-45 GI17T7Y

RENAULT CLIO, 1999 r., 1400 ccm, benz., czerwony, 5-drzwiowy, 4 airbagi, klimat., el. szyby, el. lusterka, c. zamek, sprow., przygotowany do rejestr. - 8.900 zł. Kamienna Góra, tel. 666/35-93-59, 667/15-57-41 GI14P3

RENAULT CLIO II, 1999 r., 120 tys. km, 1200 ccm, benz., inst. gaz., międziany met., 5-drzw., kupiony w salonie, nowy model, airbag, alarm, c. zamek, zderzaki i lusterka w kolorze nadwozia, butla gazowa w miejscu koła zapasowego, zadbany, ekonomiczny, zarejestrowany - 8.400 zł lub zamienię. Kłodzko, tel. 74/868-45-51, 603/74-62-58 GI0X7KMX

RENAULT CLIO, 1999 r., 129 tys. km, 1400 ccm, srebrny, 5-drzw., 5-bieg., ABS, wspom. kierownicy, el. szyby, el. lusterka, 4 airbagi, sprow., stan bdb - 5.900 zł. Legnica, tel. 609/32-70-06 GI1LTJN

RENAULT CLIO, 1999 r., 1200 ccm, benz., zielony, c. zamek, klimat., wyposaż. elektr., ABS, airbag, 5-drzwiowy - 6.000 zł + opłaty. Wrocław, tel. 501/36-31-37 GI0XRCFK

FOTO **RENAULT CLIO**, 2000 r., 140 tys. km, 1900 ccm, DCI, granatowy metalik, klimatyzacja, skórzana tapicerka, 2x airbag, el. szyby i lusterka, ksenony, alufelgi, RO, wspomaganie kier., 3-drzwiowy, centr. zamek, immobilizer, bezwypadkowy, oryg. lakier, rok w kraju, garażowany, zadbany, ekonomiczny, stan idealny - 10.300 zł lub zamienię. Niedźwiednik, tel. 783/69-10-61 mmartyn@tlen.pl KI3389499

RENAULT CLIO II, 2000 r., 70 tys. km, 1200 ccm, 60 KM, niebieski met., ABS, el. otw. szyby, klimatyzacja, c. zamek, 4 pod. pow., RO z CD, wspom. kier., immobilizer, serwisowany, bez wypadku, kpl. kół zimowych, przygotowany do rejestr., koszt rej. ok. 250 zł, możliwy powrót na kołach z 30-dniowym OC gratis - 9.900 zł możl. raty. Wojcieszów, powiat złotoryjski, tel. 605/62-70-21 GI0WJ97L

RENAULT CLIO RN, 2000 r., 124 tys. km, 1390 ccm, bordowy, bez wypadku, kupiony w salonie w kraju, karta pojazdu, RO + CD, airbag, wspom. kierownicy, immob., bez korozji, komplet opon zimowych, stan techniczny idealny - 8.000 zł. Wrocław, tel. 601/33-91-50, 723/03-92-55 GI0WXJWE

RENAULT CLIO, 2000 r., 110 tys. km, 1200 ccm, benz., granatowy met., kupiony w kraju, serwisowany, po wymianie płynów, filtrów, rozrządu, ukł. hamulcowego, nowe opony, zadbany - 7.000 zł lub zam. na dostawczy. Wrocław, tel. 698/21-11-04 GI1JLTT

RENAULT CLIO, 2000 r., 131 tys. km, 1400 ccm, benz., granatowy met., 5-drzwiowy, 4 airbagi, klimat., el. szyby, el. lusterka - 8.700 zł + opłaty. Żary, tel. 509/83-58-51 GI0X7YE7

RENAULT CLIO, 2000 r., 131 tys. km, 1400 ccm, 16V, benz., granatowy met., 5-drzwiowy, klimat., el. szyby, ks. serwisowa - 8.700 zł + opłaty. Żary, tel. 791/36-64-45 GI0XLEKR

RENAULT CLIO, 2000/01 r., 145 tys. km, 1700 ccm, TDI, granatowy met., klimat., skórzana kier., ABS, wspom. kierownicy, 2 airbagi, el. lusterka i szyby, ksenony, alufelgi, RO, c. zamek, bez wypadku, oryg. lakier, zadbany, ważne OC i przegląd, stan idealny - 9.900 zł. Niedźwiednik, powiat ząbkowicki, tel. 783/69-10-61 GI0YJRMP

FOTO **RENAULT CLIO**, 2001 r., 98 tys. km, 1200 ccm, benz., srebrny metalik, 5-drzw., bez wypadku, garażowany, kpl. dokumentacja, sprowadzony, ABS, c. zamek, el. szyby (2), immobilizer, 2 pod. pow., RO, tap. welurowa, wspom. kier., sprowadzony, opłacony, gotowy do rejestracji, bez wypadku, po wymianie rozrządu, oleju i filtrów - 8.900 zł. Grzybiany k. Legnicy, tel. 501/31-40-95, 76/857-50-20 www.rojan.autogielda.pl roman_rojan@poczta.onet.pl KI1909240

RENAULT CLIO, 2001 r., 260 tys. km, 1200 ccm, benz., granatowy met., wspom. kierownicy, 4 airbagi, el. szyby, ABS, 3-drzwiowy, nowe opony zimowe, sprow. z Niemiec, zadbany, stan bdb, ważny TUV do 05.2012 r. - 7.500 zł + opłaty. Jelenia Góra, tel. 793/60-78-51, 607/85-11-20 GI1NPCF

FOTO **RENAULT CLIO II**, 2001/02 r., 180 tys. km, 1400 ccm, 16V, granatowy, 5-drzw., kierowca niepalący, kpl. dokumentacja, kupiony w kraju, I właściciel, serwisowany, ABS, alarm, c. zamek, el. otw. szyby, immobilizer, 4 pod. pow., reg. kierownica, RO CD Sony, wspom. kier., homologacja na ciężarowy - 8.300 zł do negocjacji. Legnica, tel. 782/98-14-78 II1FLW3

RENAULT CLIO, 2001/02 r., 120 tys. km, 1200 ccm, 16V + benz., niebieski met., 4 airbagi, klimat., wspom. kierownicy, RO z CD, c. zamek, el. szyby, halogeny, ks. serwisowa, zadbany, stan idealny - 7.400 zł + opłaty. Zgorzelec, tel. 606/29-54-40 GI1JFNP

RENAULT CLIO SPORT, 2001/02 r., 161 tys. km, 2000 ccm, 16V 169 KM, srebrny met., model MR 2, alufelgi 16", el. lusterka, el. szyby, wspom., alarm + pilot, klimatronic, 4 x airbag, ABS, czujniki zmierzchu i deszczu, skórzana tapicerka, fabryczne RO z CD + zmieniarka, serwisowany w ASO, stan idealny - 16.900 zł. Oleśnica, tel. 0501/27-21-81

RENAULT CLIO, 2002 r., 1500 ccm, turbo D, stan bdb - 11.500 zł. Lubin, tel. 667/13-85-90 GI0HPYH4

RENAULT CLIO, 2002 r., srebrny met., 3-drzwiowy, wspom. kierownicy, ABS, c. zamek, reg. kierownica, 4 airbagi, klimat. - 8.500 zł. Paczków, powiat nyski, tel. 793/25-57-88 GI1HFT4

RENAULT CLIO, 2002 r., 110 tys. km, 1500 ccm, DCI, niebieski met., ABS, wspom. kierownicy, c. zamek + pilot, el. szyby, 4 airbagi, 5-drzwiowy - 12.200 zł. Rychtal, powiat kępiński, tel. 793/41-90-55 GI0XMENA

RENAULT CLIO, 2002 r., 121 tys. km, 1500 ccm, CDI, czarny met., 2 airbagi, ABS, wspom. kierownicy, RM, immob., c. zamek, sprow. - 9.900 zł lub zamienię. Stary Paczków, powiat nyski, tel. 692/43-97-81 GI1F9RX

RENAULT CLIO II, 2002 r., 180 tys. km, 1500 ccm, dCi, perłowosrebrny, 5-drzw., zarejestr. w kraju, ABS, c. zamek, el. otw. szyby, 4 airbagi, reg. kierownica, nowe opony zimowe, stan bdb, bez wypadku, serwisowany - 11.500 zł lub zamienię na większy. Wrocław, tel. 796/09-77-72 GI0Y9PPW

RENAULT CLIO, 2003 r., 86 tys. km, 1200 ccm, 16V, 75 KM, czarny met., 3-drzwiowy, zadbany - 11.900 zł. Chojnów, powiat legnicki, tel. 607/56-80-91 GI1H7M

RENAULT CLIO, 2003 r., 85 tys. km, 1200 ccm, granatowy met., klimat., 4 airbagi, wspom. kierownicy, el. szyby, wspom. kierownicy, c. zamek, RO z RDS, welurowa tap., stan bdb, 5-drzwiowy - 11.200 zł + opłaty. Chojnów, powiat legnicki, tel. 513/70-94-71 GI0HMXHK

RENAULT CLIO, 2003 r., 90 tys. km, 1500 ccm, dCi, seledynowy met., el. szyby, airbagi, ABS - 12.500 zł. Lubin, tel. 508/38-94-45, 693/33-89-52 GI1LWJJ

RENAULT CLIO, 2003 r., 150 tys. km, 1200 ccm, turkusowy, 5-drzwiowy, klimat., wszystkie elektr. dodatki, c. zamek, ks. serwisowa, pilot, Webasto, sprow. z Niemiec - 12.500 zł + opłaty. Ścinawa, powiat lubiński, tel. 668/31-43-44 GI1AYYE

RENAULT CLIO, 2004 r., 91 tys. km, 1200 ccm, 16V, 75 KM, srebrny met., 5-drzwiowy, klimatronic, ABS, c. zamek, el. szyby, el. lusterka, c. zamek, RO z CD, I właśc., nowe opony zimowe - 12.900 zł. Chojnów, powiat legnicki, tel. 607/56-80-91 GI1FCTM

RENAULT CLIO hatchback, 2004 r., 180 tys. km, 1500 ccm, dCi, srebrny met., wspom. kierownicy, ABS, klimat., el. szyby, RM, 4 airbagi, c. zamek, zarejestr., stan idealny - 10.900 zł. Rawicz, tel. 606/37-99-19 GI1F7AF

RENAULT CLIO, 2005 r., 1200 ccm, benz., niebieski, klimat., ABS, c. zamek, RO z CD, wspom. kierownicy, 4 airbagi, 3-drzwiowy, welurowa tap., sprow., zarejestr. - 14.990 zł lub zamienię. Rawicz, tel. 607/57-06-96 GI1JHYE

FOTO **RENAULT CLIO**, 2006 r., 159 tys. km, 1500 ccm, dci 85 KM, niebieski metalik, 5-drzw., najlepsza wersja, 1 właściciel, serwisowany, sprowadzony, ABS, alum. felgi, c. zamek, el. otw. szyby, el. reg. lusterka, immobilizer, klimatyzacja, komputer pokł., 6 pod. pow., reg. kierownica, RO CD, tap. welurowa, wspom. kier., stan idealny - 21.800 zł opłacony. Legnica, tel. 880/37-22-72 bryk3@wp.pl II1ATYK

RENAULT CLIO, 2006 r., 1200 ccm, benz., srebrny met., klimat., RO, ABS, c. zamek, 5-drzwiowy, wspom. kierownicy, airbagi, przygotowany do rejestr. - 20.900 zł. Miejska Górka, powiat rawicki, tel. 608/39-65-34 GI1LMET

RENAULT CLIO IV, 2006 r., 58 tys. km, 1600 ccm, 16V, benz., stan techn. bdb, I właśc., serwisowany, pełne wyposaż., nawigacja, 5-drzwiowy, do małych poprawek blachar.-lakiern. - 11.900 zł. Ostrów Wielkopolski, tel. 509/78-54-31 GI1E7N

RENAULT CLIO, 2006 r., 60 tys. km, 1500 ccm, dCi, szary metalik, 6 airbagów, ABS, ESP, klimat., wspom. kierownicy, el. szyby i lusterka, RM z CD, reg. kierownica, dziel. tylna kanapa, stan bdb, zarejestr., 5-drzwiowy - 22.500 zł. Rawicz, tel. 662/76-51-23 GI1LWMN

RENAULT CLIO III, 2007 r., 60 tys. km, 1200 ccm, benz., czarny met., z salonu w Polsce, I właśc., serwisowany, kpl. dokumentacja, klimat., komputer, 4 airbagi, RO ster. przy kierownicy, alufelgi, el. szyby, el. lusterka, bez wypadku, 5-drzwiowy - 24.500 zł. Legnica, tel. 721/33-20-19, 693/35-09-15 GI0WKKCF

RENAULT CLIO RIP CURL, 2007 r., 79 tys. km, 1200 ccm, benz., inst. gaz., grafitowy met., 5-drzw., wersja limitowana, bogatę wyposaż., atrakc. wygląd wewnętrzny, bez zarysowań, pełne wyposaż. elektr., I właśc., serwisowany, welurowa tap., klimat., RO z CD, MP3 ze ster. przy kier., 2 kpl. opon - 23.500 zł. Leszno, tel. 661/15-83-89 GI1JKPP

RENAULT CLIO, 2008/09 r., 72 tys. km, 1200 ccm, benz., niebieski met., 5-drzw., z salonu, I właśc., kpl. dokumentacja, nowy model, serwisowany, bez wypadku, klimat., wspom. kierownicy, 4 airbagi, ABS, c. zamek, el. szyby, el. lusterka, komputer, RO z CD ze ster. przy kier., dziel. tylna kanapa, skórzana kier. - 27.500 zł lub zamienię. Legnica, tel. 697/73-13-22 GI0WK7KJ

FOTO **RENAULT CLIO IV**, 2010 r., 26 tys. km, 1500 ccm, DCI, beżowy metalik, klimatyzacja, 6 x airbag, wspom., ABS, ESP, komputer pokładowy, el. szyby i lusterka, tempomat, RO/mp3, pierwszy właściciel, komplet dokumentów, samochód bardzo czysty i zadbany, bardzo mały przebieg - 23.600 zł. Kępno, tel. 504/62-59-54 II1F34P

RENAULT ESPACE, 1994 r., 2800 ccm, V6, inst. gaz., biały, wspom. kierownicy, klimat., c. zamek, el. szyby, el. lusterka, alufelgi, relingi dach., hak, opony zimowe - 2.600 zł. Wrocław, tel. 788/99-65-28 GI1LTTX

RENAULT ESPACE, 1994/95 r., 2200 ccm, benz., inst. gaz., zielony met., 5-osobowy, c. zamek, wspom. kierownicy, reg. kierownica, RO, el. lusterka, el. szyby, dziel. tylna kanapa, relingi dach., garażowany, zarejestr. w kraju - 5.600 zł lub zamienię. Świdnica, tel. 783/02-02-02 GI0W3CTP

RENAULT ESPACE, 1995 r., 2100 ccm, turbo D, 90 KM, ciemnozielony met., 7-osobowy, el. szyby, wspom. kierownicy, c. zamek, el. szyberdach, kpl. kół letnich (z alufelgami) i zimowych, hak - 6.800 zł. Złoty Stok, powiat ząbkowicki, tel. 661/45-56-23 GI1LWCY

RENAULT ESPACE II, 1996 r., 145 tys. km, 2800 ccm, benz., V6, niebieski, klimat., el. szyby, relingi dach., hak, stan db - 5.100 zł + opłaty. Polanica-Zdrój, powiat kłodzki, tel. 887/10-47-01, 887/06-35-31 GI0Y47WL

RENAULT ESPACE II, 1996 r., 171 tys. km, 2200 ccm, benz., szary met., 4 el. szyby, klimat., pilot, sprow., stan db - 5.200 zł + opłaty. Polanica-Zdrój, powiat kłodzki, tel. 887/10-47-01, 887/06-35-31 GI0NMFF7

RENAULT ESPACE II, 1996 r., 200 tys. km, 2000 ccm, inst. gaz., niebieski, 7-osobowy, c. zamek, wspom. kierownicy, hak - 5.500 zł lub zam. na mniejszy. Wieruszów, powiat świdnicki, tel. 798/50-94-59 GI1NTMY

RENAULT ESPACE, 1997 r., 2200 ccm, TDI, grafitowy met., dużo nowych części, 2 kpl. kół (letnie z alufelgami, zimowe z felgami stalowymi), RO ster. przy kierownicy - 11.600 zł. Bolesławiec, tel. 502/52-64-75 GI1N7PW

RENAULT ESPACE, 1997 r., 2000 ccm, benz., inst. gaz., zielony met., wyposaż. el., ważne OC i przegląd, roleta bag., klimat. - 8.600 zł lub zamienię. Polanica-Zdrój, powiat kłodzki, tel. 665/25-39-57 GI1LYKL

RENAULT ESPACE, 1997 r., 2000 ccm, benz., szary met., klimat., ABS, wspom. kierownicy, el. szyby, sprow. - 6.100 zł + opłaty. Wykroty, powiat bolesławiecki, tel. 888/67-99-69 GI0WXWPM

RENAULT ESPACE III, 1998 r., 189 tys. km, 2000 ccm, bordowy met., 7 foteli, klimat., ABS, ASP, el. szyby, sprow., stan bdb - 5.500 zł. Legnica, tel. 609/32-70-06 GI0YCMRE

RENAULT ESPACE, 1998 r., 2200 ccm, turbo D, biały, 7-osobowy, podwójny szyberdach, el. otw. szyby, c. zamek, 2 airbagi, klimat., w kraju od 8 miesięcy, zarejestr. - 8.200 zł. Siekierczyn, powiat lubański, tel. 606/99-47-50 GI17HWW

RENAULT ESPACE, 1999 r., 135 tys. km, 2000 ccm, benz., 16V, granatowy met., 7-osobowy, pełne wyposaż. oprócz skórzanej tap., alufelgi, zmieniacz płyt CD, kpl. kół zimowych, zadbany - 8.400 zł + opłaty. Zagrodno, powiat złotoryjski, tel. 601/07-36-48 GI0YCMFY

RENAULT ESPACE THE RACE VAN, 2001/02 r., 186 tys. km, 3000 ccm, granatowy met., opłacona akcyza, przygotowany do rejestr., ABS, RO, el. otw. szyby, el. reg. lusterka, klimatronic, nawigacja, c. zamek, welurowa tap., ks. serwisowa, 7-osobowy (5 foteli), stan techn. bdb - 9.000 zł. Wrocław, tel. 502/01-80-22 GI1EMN7

RENAULT ESPACE, 2002/03 r., 130 tys. km, 2000 ccm, turbo E, błękitny met., inst. gaz. prod. niemieckiej, 6 airbagów, 6-osobowy, klimatronic, ABS, ESP, pełne wyposaż. elektr., sensor deszczu, sensor zmierzchu, alufelgi (17"), serwisowany, sprowadzony, zarejestr. - 24.500 zł lub zamienię, możł. dopłaty. Trzebnica, tel. 71/387-13-75, 606/77-92-47 GG977XKTP

RENAULT ESPACE III, 2005 r., 1900 ccm, TDCi, srebrny met., nawigacja, klimat., pełne wyposaż. elektr., I właśc., 7-osobowy, 6-bieg., w kraju od roku, stan idealny - 25.900 zł. Paczków, powiat nyski, tel. 728/89-84-44 GI1AX3L

RENAULT ESPACE LIMITED SPORT EDITION, 2008 r., 2000 ccm, dCi, perłowosrebrny met., RO z CD, immob., klimatronic, nawigacja z dużym wyświetlaczem, komputer, tempomat, biksenony, c. zamek + pilot, wspom. kierownicy, ABS, SRS, EPC, ASR, alarm, alufelgi 17", 8 airbagów, pełne wyposaż. elektr., skórzana tap., 6-bieg., sensor deszczu - 36.900 zł lub zamienię. Paczków, powiat nyski, tel. 607/47-05-67 GI0YJWNY

RENAULT GRAND ESPACE III, 2000 r., 121 tys. km, 2000 ccm, benz., groszkowy met., 7-osobowy, klimat., ABS, c. zamek, 4 airbagi, RO - 11.000 zł + opłaty lub zam. na Land Rovera Freelandera. Wieruszów, powiat świdnicki, tel. 798/50-94-59 GI1NTMP

RENAULT GRAND ESPACE, 2001 r., 285 tys. km, 2200 ccm, DCI, kremowy, 7-osobowy (7 foteli), obrotowe fotele, pełne wyposaż. elektr., ABS, klimatronic 2-stref., halogeny, RO Pioneer z CD - 11.800 zł. Leszno, tel. 669/34-74-30, 601/99-15-75 GI17PY

RENAULT GRAND ESPACE, 2001 r., 2200 ccm, dCi, bordowy met., 7-osobowy, ksenony, ABS, hak, 2-strefowa klimat., alufelgi, opony letnie i zimowe, relingi dach., el. szyby, el. lusterka, rolety okienne - 15.800 zł. Wrocław, tel. 509/23-08-70, 518/05-28-34 GI17W3K

RENAULT GRAND SCENIC, 2004 r., 105 tys. km, 1900 ccm, DCI, 120 KM, 7-osobowy, wszystkie elektr. dodatki, zarejestr. - 23.900 zł. Świdnica, tel. 791/31-92-68 GI0YP4FH

RENAULT GRAND SCENIC, 2004/05 r., 128 tys. km, 1500 ccm, DCI, zielony met., kupiony w salonie, I właśc., kpl. dokumentacja, serwisowany, bez wypadku, klimatronic, wspom. kierownicy, ABS, ESP, 6 airbagów, 2 kurtyny pow., 4 el. szyby, el. lusterka, c. zamek, RO z CD ze ster. przy kier., komputer pokładowy, halogeny, garażowany - 24.900 zł. Legnica, tel. 601/26-07-97 GI0PM4F3

RENAULT GRAND SCENIC VAN, 2005 r., 1900 ccm, dCi, klimatronic, 8 airbagów, wszystkie elektr. dodatki, komputer, nawigacja, 7-osobowy, podgrz. fotele, ABS, RO z CD, I właśc., serwisowany - 26.000 zł. Wołczyn, powiat kluczborski, tel. 77/414-52-80, 663/45-13-97 GI0PTFLL

RENAULT KANGOO, 1999/00 r., 152 tys. km, 1400 ccm, benz., zielony met., 2 airbagi, ABS, el. szyby, el. lusterka, 5-osobowy, halogeny, po wymianie kompletnego rozrządu, sprowadzony, opłacony, stan bdb - 9.200 zł do negocjacji. Mirsk, powiat lwówecki, tel. 663/37-43-64, 697/13-30-54 GI17TF7

RENAULT KANGOO, 2000/01 r., 1900 ccm, dTi, zielony, airbag, wspom. kierownicy, c. zamek, el. szyby, RO z CD, hak, halogeny, oszklony, 5-osobowy, kupiony w salonie - 10.500 zł. Bierutów, powiat oleśnicki, tel. 607/04-21-31 GI0RM7JM

RENAULT KANGOO II ALIZE, 2003/04 r., 1500 ccm, dCi, srebrny met., z salonu w Polsce, stan idealny, bogata wersja, klimat., ABS, ESP, 2 airbagi, el. szyby, c. zamek + piloty, Mul-T-Lock, alarm, drzwi przesuwne z dwóch stron, RO z CD, relingi dach., zadbany, garażowany, atrakc. wygląd - 16.500 zł lub zamienię, możł. raty. Paczków, powiat nyski, tel. 724/36-89-94 GI17W43

RENAULT KANGOO, 2005 r., 149 tys. km, 1500 ccm, dCi, morski, oszklony, drzwi przesuwne z dwóch stron, stan bdb, klimat., airbagi, RO + 4 głośniki, el. otw. szyby, c. zamek, immob. - 17.900 zł lub zamienię. Paczków, powiat nyski, tel. 519/13-35-50 GI1FA7A

RENAULT LAGUNA, 1994 r., 189 tys. km, 1800 ccm, benz., fioletowy met., zarejestr., RM, ABS, c. zamek, wspom. kierownicy, el. szyby, halogeny, kpl. dokumentacja, ks. serwisowa - 4.100 zł. Oleśnica, tel. 71/793-35-09, 601/41-23-29 GI0YJWMT

RENAULT LAGUNA, 1995 r., 1800 ccm, benz., bordowy, 5-drzwiowy, zadbany, ważne OC i przegląd, stan bdb - 4.000 zł lub zam. na VW Golfa III, z silnikiem Diesla. Legnica, tel. 889/26-72-02 GI1EXPF

RENAULT LAGUNA, 1995 r., 1800 ccm, benz., inst. gaz., srebrny met., klimatronic, el. szyby, c. zamek + pilot, alufelgi, kpl. opon zimowych, zarejestr., stan db - 5.500 zł. Lubin, tel. 793/28-89-33 GI1LPPP

RENAULT LAGUNA, 1995 r., 2000 ccm, benz., el. szyby, wspom. kierownicy, ABS, szyberdach, RO, stan idealny, ważne OC i przegląd - 4.500 zł. Świdnica, tel. 782/09-93-18 GI1M4X4

RENAULT LAGUNA, 1996 r., 1800 ccm, benz., el. otw. szyby, welurowa tap., zarejestr. - 4.000 zł. Kobylin, powiat krotoszyński, tel. 506/21-43-64, 518/99-75-10 GI0PPFTY

RENAULT LAGUNA, 1996 r., 170 tys. km, 1800 ccm, benz., niebieski met., wspom. kierownicy, ABS, 4 airbagi, el. szyby, szyberdach i lust., c. zamek, welurowa tap., zderzaki i lusterka w kolorze nadwozia, klimatronic, alufelgi, sprow. z Niemiec, opłacony - 5.700 zł. Leszno, tel. 787/61-77-84 GI1NPNW

FOTO **RENAULT LAGUNA** KOMBI, 1996 r., alufelgi, welurowa tapicerka, c. zamek, alarm, immob., ABS, wsp. kierownicy, 2 x airbag, el. szyby, el. lusterka, klimat., radio + CD ster. przy kierownicy, regulowana kierownica, roleta bagażnika, podgrz. tylna szyba, stan bdb - 6.800 zł. Oborniki Śląskie, powiat trzebnicki, tel. 697/53-62-52 II1NTME

RENAULT LAGUNA, 1996 r., 1800 ccm, benz., inst. gaz., srebrny, el. szyby, c. zamek, immob., wspom. kierownicy, 2 kpl. opon - 4.300 zł. Strzelin, tel. 606/80-70-76 GI1NRMN

RENAULT LAGUNA, 1996 r., 2000 ccm, benz., inst. gaz., granatowy met., klimat., wszystkie elektr. dodatki, welurowa tap., pełne wyposaż. oprócz skórzanej tap. - 5.500 zł. Ząbkowice Śląskie, tel. 609/30-78-38 GG9MR4TN

RENAULT LAGUNA, 1996 r., 170 tys. km, 2000 ccm, benz., zielony, ABS, el. szyby, alarm, c. zamek + pilot, alufelgi, stan bdb - 3.900 zł lub zamienię. Złotoryja, tel. 501/01-93-62 GI0WKPKX

RENAULT LAGUNA KOMBI, 1996 r., 160 tys. km, 2000 ccm, benz., grafitowy metalik, wspom. kierownicy, c. zamek, ABS, 2 pod. powietrzne, komputer, klimatronic, el. szyby i lust., uchylna tylna szyba, roleta bagażnika, krzesełko do przewozu dzieci, stan bdb, zarejestr., ważne przegląd i OC - 8.700 zł. Oława, tel. 071/313-19-30, 0885/26-09-51

RENAULT LAGUNA KOMBI, 1996/97 r., 2100 ccm, turbo D, morski met., świeżo sprowadzony, pełne wyposaż. elektr. - 3.990 zł. Jelenia Góra, tel. 605/14-58-94, 604/35-22-07 GI0Y49ET

RENAULT LAGUNA, 1996/97 r., 125 tys. km, 2200 ccm, diesel, zielony met., zarejestr., wspom. kierownicy, szyberdach, el. otw. szyby, el. reg. lusterka, c. zamek, stan idealny - 6.600 zł lub zamienię. Paczków, powiat nyski, tel. 606/43-14-25 GI97LTPPK

RENAULT LAGUNA KOMBI, 1997 r., 1800 ccm, benz., inst. gaz., wspom. kierownicy, ABS, c. zamek, alarm, immob., el. szyby, airbag, alufelgi, hak, zarejestr. - 5.999 zł. Lubin, tel. 669/91-29-99 GI0YJAWX

RENAULT LAGUNA hatchback, 1997 r., 186 tys. km, 1800 ccm, 95 KM, granatowy met., ABS, hak, el. szyby i lusterka, klimat., centr. zamek, alarm, airbagi, RO z CD, wspomaganie kier., immob., welurowa tap., halogeny, I właściciel, bez wypadku, stan bdb, zadbany, ważne OC i przegląd, przygotowany do rejestr. - 6.900 zł. Lwówek Śląski, tel. 605/99-92-13 GI0Y4EKP

RENAULT LAGUNA, 1997/98 r., 2000 ccm, benz., inst. gaz., grafitowy met., pełne wyposaż. elektr., ABS, RO, alarm, c. zamek, wspom. kierownicy, 2 airbagi, welurowa tap., zadbany, zużycie gazu 8 l/100 km, el. lusterka i szyby, zarejestr., stan bdb - 5.900 zł lub zamienię. Kłodzko, tel. 74/868-45-51, 603/74-62-58 GI0Y4C7E

RENAULT LAGUNA KOMBI, 1997/98 r., 198 tys. km, 2000 ccm, niebieski metalik, klimatyzacja, ABS, 2x airbag, el. szyby i lusterka, centr. zamek, alarm, RO ze ster. przy kierownicy, I właściciel, welur, wspomaganie, reg. kierownicy, ważny przegląd i OC, bezwypadkowy, zadbany, stan b. dobry - 5.700 zł. Niedźwiednik, tel. 783/69-10-61 mmartyn@tlen.pl KI0140681

RENAULT LAGUNA KOMBI, 1998 r., 2000 ccm, benz., inst. gaz., automatic, pełne wyposaż. oprócz skórzanej tap., zadbany, zarejestr., stan bdb - 8.900 zł. Jelenia Góra, tel. 514/20-09-18 GI0MCJXY

RENAULT LAGUNA, 1998 r., 1800 ccm, inst. gaz., 115 KM, karta pojazdu, klimatronic, pełne wyposaż. elektr., ABS, wspom. kierownicy, alarm, c. zamek, butla gazu w miejscu koła zapasow., ekonomiczny, 2 airbagi, stan bdb - 5.900 zł. Kłodzko, tel. 74/868-45-51, 603/74-62-58 GI17R3E

RENAULT LAGUNA HATCHBACK, 1998 r., 1600 ccm, 16V, zielony met., kupiony w salonie, kpl. dokumentacja, serwis. w ASO, ABS, klimatronic, 2 airbagi, el. lusterka i szyby, c. zamek, wspom. i reg. kierownicy, blokada skrzyni bieg., przednia szyba podgrz., reg. fotele, welurowa tap., stan bdb - 7.100 zł lub zam. na mniejszy. Kłodzko, tel. 607/04-31-76 GI0Y4ECA

RENAULT LAGUNA KOMBI, 1998 r., 170 tys. km, 1900 ccm, dTi, ciemny met., welurowe fotele, el. otw. szyby, ABS, klimat., alufelgi, zarejestr., opłacony, w ciągłej eksploat., RO ze zmieniaczem płyt CD - 8.700 zł lub zamienię na mniejszy. Oława, tel. 698/59-09-11, 692/59-73-91 GI0TA9MK

RENAULT LAGUNA KOMBI, 1998 r., 1900 ccm, DTI, niebieski met., po liftingu, 2 airbagi, komputer, wspom. kierownicy, klimatronic, ABS, welurowa tap., RO z CD, el. szyby, el. lusterka, ważne OC i przegląd - 8.400 zł lub zamienię. Rawicz, tel. 607/57-06-96 GI1M4F9

RENAULT LAGUNA KOMBI, 1998 r., 2000 ccm, 16V, nawigacja, klimatronic, sprow. ze Szwajcarii, opłacony - 7.800 zł. Świdnica, tel. 605/29-34-36 GI0YCLXY

RENAULT LAGUNA KOMBI, 1998 r., 196 tys. km, 2200 ccm, turbo D, srebrny met., klimat., ABS, airbag, wyposaż. el., bez wypadku, w kraju od 5 lat, stan bdb - 7.000 zł lub zamienię na inny. Trzebnica, tel. 513/51-12-22 GI0YJYRH

RENAULT LAGUNA KOMBI, 1999 r., 1900 ccm, dTi, pełne wyposaż., nawigacja, tap. skórzana, w kraju od pół roku, opłacony, zarejestr. - 12.500 zł. Tel. 509/72-80-70 GI0TP7MK

SERWIS WTRYSKIWACZY COMMON RAIL
DIESEL
DIAGNOSTYKA SILNIKA
tel. 601 737968 0713687486
ALBAZ
OR083349

RENAULT LAGUNA hatchback, 1999 r., 155 tys. km, 1800 ccm, benz., 16V, szampanowy met., 5-drzw., ABS, wspom. kierownicy, c. zamek, 4 airbagi, el. szyby i lust., welurowa tap., zderzaki i lust. w kol. nadwozia, klimat., drewn. dodatki, eksploatowany przez kobietę, I właśc., ks. serwisowa, sprow. z Niemiec w całości, opłacony - 7.500 zł. Leszno, tel. 787/61-77-84 GI1FHTC

RENAULT LAGUNA KOMBI, 1999 r., 100 tys. km, 2000 ccm, 147 KM, benz., ciemnozielony, sprow. z Holandii, opłacony - 14.500 zł. Lubań, tel. 889/92-99-33 GI1PNL

RENAULT LAGUNA hatchback, 1999 r., 215 tys. km, 2200 ccm, turbo D, bogate wyposaż., alufelgi, zarejestr. w kraju - 8.500 zł. Rydzyna, powiat leszczyński, tel. 669/34-48-02 GI1M4XM

RENAULT LAGUNA KOMBI, 1999 r., 160 tys. km, 1600 ccm, 16V, zielony met., klimatronic, pełne wyposaż. elektr., ABS, sprow. z Niemiec - 6.900 zł + opłaty. Trzebnica, tel. 606/77-92-47 GI0EWMM9

RENAULT LAGUNA, 1999 r., 1800 ccm, benz., ważne OC i przegląd - 3.300 zł. Wrocław, tel. 883/00-89-52 GI1LW7N

RENAULT LAGUNA KOMBI, 1999 r., 197 tys. km, 1600 ccm, 16V, benz., srebrny met., klimatron

RENAULT MEGANE COUPE, 1998 r., 1900 ccm, TDI, granatowy, ABS, c. zamek, immob., alufelgi 15", 2 kpl. kół (letn i zim.) - 5.200 zł. Mała Kamienica, powiat jeleniogórski, tel. 607/72-81-90 GI1M4A9

RENAULT MEGANE SEDAN, 1998 r., 170 tys. km, 1600 ccm, benz., czerwony, el. szyby, el. lusterka, klimat., welurowa tap., wspom. kierownicy, c. zamek, ABS, airbagi, hak, sprow. - 3.700 zł + opłaty. Ścinawa, powiat lubiński, tel. 661/54-19-84 GI0YNX4L

RENAULT MEGANE HATCHBACK, 1998 r., 200 tys. km, 2000 ccm, czerwony met., klimat., ABS, 2 airbagi, el. szyby, el. lusterka, wspom. kierownicy - 6.900 zł. Zielona Góra, tel. 660/48-51-66 GI1NPAE

RENAULT MEGANE CLASSIC SEDAN, 1998 r., 168 tys. km, 1600 ccm, benz., niebieski met., bez wypadku, wspom. kierownicy, c. zamek, airbag, RO Sony ABS, welurowa tap., opony zimowe, ks. serwisowa, zadbany, zarejestr., stan bdb - 6.400 zł lub zamienię. Złoty Stok, powiat ząbkowicki, tel. 721/27-51-60 GI1FFC3

RENAULT MEGANE RT, 1998 r., 1600 ccm, benz., inst. gaz., srebrny met., zarejestr., karta pojazdu, butla gazu w miejscu koła zapasow., wspom. kierownicy, 2 airbagi, el. szyby, automatic, c. zamek, halogeny, zderzaki i lust. w kol. nadwozia, welurowa tap., alufelgi, nowe opony, RO, zadbany, garażowany, stan bdb - 5.800 zł lub zamienię. Złoty Stok, powiat ząbkowicki, tel. 74/817-50-01, 507/01-53-10 GI1FCTF

RENAULT MEGANE CLASSIC SEDAN, 1998/99 r., 1600 ccm, benz., granatowy met., 2 airbagi, ABS, wspom. i reg. kierownicy, c. zamek, el. szyby, el. lusterka, el. szyberdach, halogeny, alufelgi, bez wypadku, stan bdb - 4.500 zł lub zamienię. Bukowice, powiat wołowski, tel. 71/319-72-73 GI0RF4NE

RENAULT MEGANE, 1999 r., 1400 ccm, benz., granatowy, po liftingu, nowy model, el. szyby, el. lusterka, ABS, wspom. kierownicy, 4 airbagi, klimat., welurowa tap., serwisowany - 6.900 zł + opłaty. Jawor, tel. 601/20-58-99 GI0XN93X

RENAULT MEGANE KOMBI, 1999 r., 1900 ccm, diesel, srebrny met., sprow., pełne wyposaż. elektr., klimat., alufelgi, welurowa tap. - 6.900 zł. Jawor, tel. 601/20-58-99 GI0XKT9P

RENAULT MEGANE SEDAN, 1999 r., 1900 ccm, DTI, 4 airbagi, klimat., ABS, wspom. kierownicy, RO z CD, c. zamek, immob., el. szyby, el. lusterka, ks. serwisowa, serwisowany - 7.400 zł. Starczówek, powiat ząbkowicki, tel. 603/59-65-99 GI1NRXP

RENAULT MEGANE CLASSIC, 1999 r., 180 tys. km, 1600 ccm, 16V, granatowy met., automat, skrzynia bieg., klimatyzacja, pełne wyposaż. elektr., stan bdb, sprow. z Niemiec - 7.900 zł. Trzebnica, tel. 606/77-92-47, 71/387-13-75 GI97CANYF

RENAULT MEGANE COUPE, 1999/00 r., 158 tys. km, 1400 ccm, 16V, żółty, klimat., ABS, el. szyby i lusterka, c. zamek, RO, alufelgi, opony letnie, koła zimowe nowe Barum, zadbany, II właśc., sprow., zadbany - 6.300 zł. Legnica, tel. 601/23-69-95 GI1LWL3

RENAULT MEGANE KOMBI, 1999/00 r., 1900 ccm, TDI, czerwony, c. zamek, wspom. kierownicy, ABS, klimat., el. szyby, el. lusterka, RO, welurowa tap., ks. serwisowa, stan bdb, 4 airbagi - 7.200 zł + opłaty. Zgorzelec, tel. 518/21-09-00 GI97M7TY4

RENAULT MEGANE KOMBI, 2000 r., 1900 ccm, dTi, srebrny met., c. zamek, wspom. kierownicy, klimat., ABS, el. szyby - 7.500 zł + opłaty. Bolesławiec, tel. 508/54-70-38 GI1M4AR

RENAULT MEGANE KOMBI, 2000 r., 135 tys. km, 1600 ccm, benz., granatowy met., klimat., ABS, airbag, alufelgi, c. zamek, I właśc., bez wypadku - 8.500 zł. Kamienna Góra, tel. 666/35-93-59, 667/15-57-41 GI0YJLA9

RENAULT MEGANE KOMBI, 2000 r., 1900 ccm, TDI, szary met., zarejestr., wspom. kierownicy, klimat., 4 airbagi, ABS, c. zamek, 4 el. szyby, el. lusterka, halogeny, alufelgi, RO z CD, welurowa tap., dziel. tylna kanapa - 12.500 zł. Legnica, tel. 601/26-07-97 GI0R3KPH

RENAULT MEGANE KOMBI, 2000 r., 178 tys. km, 1600 ccm, 16V, benz., zielony met., klimat., 4 airbagi, el. szyby, wspom. kierownicy, fotochromowa szyba przednia, stan bdb, sprow. - 5.800 zł. Legnica, tel. 609/32-70-06 GI0YCMRP

RENAULT MEGANE COUPE, 2000 r., 1600 ccm, 16V, żółty, po liftingu, pełne wyposaż., stan bdb, I właśc. - 6.200 zł + opłaty. Nowa Sól, tel. 792/24-96-20 GI1M4HY

RENAULT MEGANE SEDAN, 2000 r., 140 tys. km, 1900 ccm, dTi, wiśniowy met., klimat., 4 airbagi, ABS, c. zamek, wspom. kierownicy - 8.900 zł + opłaty. Nysa, tel. 665/49-42-59 GI0YJ7PK

RENAULT MEGANE KOMBI, 2000 r., 170 tys. km, 1600 ccm, srebrny met., automatic, klimat., c. zamek, ABS, RO, stan bdb - 7.000 zł. Wieruszów, powiat świdnicki, tel. 513/07-48-88 GI1NTNE

RENAULT MEGANE CLASSIC, 2000 r., 142 tys. km, 1600 ccm, 107 KM, szary met., ABS, el. szyby i lusterka, c. zamek, airbagi, wspom. kier., immob., welurowa tap., podgrz. fotele, czujnik parkowania, serwis., przygotowany do rejestr. - 9.900 zł możliwe raty. Wojcieszów, powiat złotoryjski, tel. 605/62-70-21 GI0TAH7E

RENAULT MEGANE, 2001 r., 1900 ccm, dCi, granatowy met., pełne wyposaż. elektr., klimatyzacja, ABS, wspom. kier., półskórzana tap., stan bdb - 10.500 zł. Tel. 783/19-20-83 GI0RXLRP

FOTO **RENAULT MEGANE** COUPE, 2001 r., 138 tys. km, 1600 ccm, 16V, szary, 2-drzw., kpl. dokumentacja, kupiony w kraju, sprowadzony, zarejestr., ABS, alum. felgi, c. zamek, el. otw. szyby, el. reg. lusterka, klimatyzacja, reg. kierownica, tap. skórzana, wspom. kier., I rejestracja w kraju 2002 r. - 8.400 zł do negocjacji. Chocianów, tel. 723/69-89-72 pablo29-77@tlen.pl II1LYXL

RENAULT MEGANE, 2001 r., 182 tys. km, 1900 ccm, dCi, 101 KM, perłowosrebrny met., 5-drzw., 4 airbagi, klimat., ABS, c. zamek, el. szyby, el. lusterka, welurowa tap., I właśc., sprow. z Niemiec, stan bdb, ekspłoatowany przez kobietę - 9.200 zł + opłaty. Chojnów, powiat legnicki, tel. 513/70-94-71 GI0R3FH9

RENAULT MEGANE CLASSIC, 2001 r., 185 tys. km, 1900 ccm, DCi, granatowy metalik, hatchback, 120 KM, ABS, klimatyzacja, c. zamek, 2 airbagi, wielofunkcyjna kier., II właśc., zarejestr. w Polsce, ks. serwisowa - 10.200 zł. Krotoszyn, tel. 660/58-85-44, 516/01-35-16 GI1NT7X

RENAULT MEGANE KOMBI, 2001 r., 1900 ccm, dCi, złoty met., ABS, c. zamek, alarm, el. lusterka i szyby, klimat., halogeny, 4 airbagi, wspom. kierownicy, RO ze ster. przy kier. - 10.800 zł. Oleśnica, tel. 603/86-67-71 GI974YAT4

RENAULT MEGANE hatchback, 2001 r., 140 tys. km, 1900 ccm, TDI, srebrny met., 5-drzw., alum. felgi, pełne wyposaż. elektr., garażowany, klimatyzacja, zarejestr. w kraju, zadbany, 4 airbagi, stan bdb, bez wypadku - 14.000 zł. Prusice, powiat trzebnicki, tel. 608/40-58-27 GI1LLJK

RENAULT MEGANE, 2001 r., 89 tys. km, 1600 ccm, 16V, czarny met., 5-drzwiowy, wspom. kierownicy, c. zamek, 4 el. szyby, el. lusterka, ABS, 4 airbagi, klimat., halogeny, RO ster. przy kierownicy - 7.900 zł + opłaty. Rawicz, tel. 726/73-58-19, 609/80-80-52 GI1C3KJ

RENAULT MEGANE, 2001 r., 1600 ccm, benz., 16V, jasnowiśniowy, kupiony w salonie, klimat., wspom. kierownicy, c. zamek, el. szyby, ABS, 4 airbagi, halogeny, roleta bag., garażowany, zderzaki i lust. w kol. nadwozia, kpl. dokumentacja, mało używany, b. zadbany - 7.700 zł lub zamienię. Złoty Stok, powiat ząbkowicki, tel. 606/75-38-29 GI0XRMHJ

RENAULT MEGANE HATCHBACK, 2001/02 r., 165 tys. km, 1600 ccm, 107 KM, szary met., 5-drzw., ABS, el. reg. lusterka i szyby, 4 airbagi, skórzana tap., c. zamek, wspom. kierownicy, immob., komputer, RO z CD, halogeny, serwisowany, przygotowany do rejestr., koszt rej. ok. 250 zł, możliwy powrót na kołach z 30-dniowym OC gratis - 10.500 zł, możliwe raty. Wojcieszów, powiat złotoryjski, tel. 605/62-70-21 GI0TAHMK

RENAULT MEGANE KOMBI, 2001/02 r., 1600 ccm, 16V, grafitowy met., klimat., ABS, el. szyby, c. zamek, 4 airbagi, relingi dach., roleta, RM, stan bdb - 9.900 zł. Wrocław, tel. 71/315-13-47, 662/03-44-06 GI0HYFJH

RENAULT MEGANE CABRIO, 2002 r., 80 tys. km, 1600 ccm, benz., srebrny met., ks. serwisowa, bez wypadku, klimat., alufelgi, skórzana tap., komputer, sport. zawieszenie, nagłośnienie, zimowy dach - 15.000 zł. Oława, tel. 601/41-79-44 GI0RPYFX

RENAULT MEGANE, 2002 r., 1400 ccm, 16V, czarny met., RO, 4 airbagi, klimat., pełne wyposaż. elektr., komputer, stan idealny - 14.000 zł. Wołczyn, powiat kluczborski, tel. 77/414-52-80, 663/45-13-97 GI0PTFKT

RENAULT MEGANE AIR, 2002 r., 1600 ccm, 16V, ABS, el. szyby, klimat., c. zamek, airbag, wspom. kierownicy, immob., światła przeciwmgielne, homolog. na ciężarowy - 10.500 zł. Wrocław, tel. 795/65-78-35 GI0YCPXH

RENAULT MEGANE, 2002/03 r., 1900 ccm, CDI, bordowy met., 5-drzw., pełne wyposaż., klimat., zarejestr. - 9.990 zł. Jelenia Góra, tel. 604/35-22-07, 605/14-58-94 GI0Y9XXR

RENAULT MEGANE, 2003 r., niebieski met., klimatronic, skórzana tap., alufelgi, RO + CD, ABS, ESP, c. zamek, wspom. kierownicy, ksenony, pełne wyposaż., bez wypadku, w kraju od niedawna, atrakc. wygląd - 16.900 zł. Kłodzko, tel. 788/83-84-92 GI1NK9R

RENAULT MEGANE, 2003 r., 95 tys. km, 1900 ccm, dCi, 120 KM, srebrny met., 5-drzw., 6-bieg., alufelgi 17", klimatronic, pełne wyposaż. elektr., półskórzana tap., sensor deszczu i zmierzchu, tempomat, komputer, ABS, ESP, 6 airbagów, oryg. RO z CD, zmieniacz na 6 płyt CD, zarejestr. - 16.700 zł. Leszno, tel. 668/19-64-53 GI1NK4

RENAULT MEGANE hatchback, 2003 r., 1900 ccm, dCi, 120 KM, srebrny met., 6-bieg., ABS, 4 el. szyby, el. lusterka, klimatronic, c. zamek, alarm, 6 airbagów, RO z CD, wspom. kierownicy, immob., komputer, sensor deszczu, ESP, światła przeciwmgielne, kierownica wielofunkcyjna - 15.900 zł. Oleśnica, tel. 603/86-67-71 GI0XLHE7

RENAULT MEGANE II, 2003 r., 170 tys. km, 1600 ccm, benz., inst. gaz., srebrny met., 115 KM, komputer, c. zamek, el. szyby, ABS, 2 karty startowe, immob., z salonu w kraju, zarejestr., ważne OC i przegląd, DVD - 13.600 zł. Syców, powiat oleśnicki, tel. 513/96-98-48 GI0XLRH9

RENAULT MEGANE, 2003 r., 60 tys. km, 1500 ccm, dci, srebrny, 5-drzw., sprowadzony, ABS, c. zamek, el. otw. szyby, el. reg. lusterka, klimatyzacja, pod. pow., RO, wspom. kier., stan bardzo dobry - 15.000 zł + opłaty. Świdnica, tel. 502/07-82-20, 502/07-82-21 II1JKK4

RENAULT MEGANE HATCHBACK, 2003 r., 156 tys. km, 1500 ccm, dCi, 83 KM, niebieski, immob., ABS, hak, el. szyby i lusterka, klimatronic, szyberdach, ASR, c. zamek, 8 airbagów, RO z CD, wspom. kier., czujnik deszczu, serwis. w ASO, zarejestr. - 17.900 zł mozl. raty. Wojcieszów, powiat złotoryjski, tel. 605/62-70-21 GI0TAHAK

RENAULT MEGANE II, 2003 r., 1900 ccm, DCI, 140 KM, srebrny, hamulce tarczowe, klimatyzacja, alum. felgi, 2 rury wydechowe, sport. wygląd, po tuningu, ciemne szyby, ABS, wspom. kier., el. otw. szyby, el. reg. lusterka, c. zamek + pilot, RO z CD, MP3, 4 airbagi, tempomat - 17.900 zł lub zam. na VW T4, T5 z dopłatą (15.000-20.000 zł). Wrocław, powiat wrocławski, tel. 665/45-63-56, 603/12-89-92 GG9AAAMR

RENAULT MEGANE II, 2003 r., 120 tys. km, 1400 ccm, 16V, zielony, stan bdb, zadbany, kupiony w salonie, b. ekonomiczny, zużycie paliwa 6 l/100 km, 6 airbagów, ABS, wspom. kierownicy, el. szyby, c. zamek, serwisowany, alufelgi 16", zarejestr. jako ciężarowy, możl. odliczenia paliwa, kpl. dokumentacja, zarejestr. - 13.900 zł. Wrocław, tel. 691/25-07-48 GI1P94

RENAULT MEGANE II, 2003/04 r., 67 tys. km, 1400 ccm, 16V, srebrny metalik, I rejestracja w 2004 roku, 5-drzwiowy, klimatronic, ABS, 6 airbagów, 4 el. szyby, el. lusterka, c. zamek + pilot, wspom. i reg. kierownicy, c. zamek + pilot, RO z CD, czujnik deszczu, sensor zmierzchu, sprowadzony, opłacony, gotowy do rej., serwisowany - 15.200 zł. Ostrów Wielkopolski, tel. 889/33-06-66 GI1NTFE

RENAULT MEGANE, 2004 r., 167 tys. km, 1900 ccm, DCI, 120 KM, czarny, 5-drzwiowy, klimatronic, 6 airbagów, 6-bieg., półskórzana tap., tempomat, el. szyby, el. lusterka, alufelgi, ABS, ESP, RO z CD ze ster. przy kier., c. zamek, skórzana kier., 2 podłokietniki, nowy akumulator - 11.800 zł + opłaty. Kąty Wrocławskie, tel. 71/316-61-69, 605/62-00-07 GI0Y3LYX

FOTO **RENAULT MEGANE SEDAN**, 2004 r., 136 tys. km, 1900 ccm, DCI 120 KM, perłowogranatowy metalik, 6-bieg., bez wypadku, garażowany, kierowca niepalący, I właściciel, sprowadzony, zarejestr., ABS, alarm, alum. felgi, c. zamek, el. otw. szyby (4), el. reg. lusterka, ESP, immobilizer, klimatyzacja, komputer pokł., RO, tap. welurowa - 20.900 zł raty, zamiana. Legnickie Pole k. Legnicy, tel. 605/28-37-83, 76/858-20-02 www.axel.autogielda.pl romanprokopczak@wp.pl KI3787610

RENAULT MEGANE, 2004 r., 1900 ccm, TDI, szary met., zarejestr., ważne OC i przegląd, el. otw. szyby, el. reg. lusterka, nawigacja, klimatronic, ABS, wspom. kierownicy - 23.000 zł. Zebrzydowa, powiat bolesławiecki, tel. 603/81-04-92 GI17RTC

RENAULT MEGANE, 2005 r., 130 tys. km, 1500 ccm, TDCi, srebrny met., sprow., opłacony, gotowy do rejestracji, klimat., ABS, 6 airbagów, wspom. kierownicy, bez wypadku i uszkodzeń, I właśc., stan idealny, aktualny przegląd - 22.900 zł. Brzeg, tel. 77/416-51-41, 502/29-27-27 GI1M4YT

RENAULT MEGANE, 2005 r., 122 tys. km, 1600 ccm, benz., srebrny met., c. zamek, wspom., 8 airbagów, el. szyby, ABS, RO z CD, podgrz. fotele, zarejestr. - 19.500 zł. Oleśnica, tel. 661/02-30-16 GI0RLTHP

RENAULT MEGANE EXPRESSION KOMBI, 2006 r., 128 tys. km, 1500 ccm, dCi, 105 KM, granatowy met., 6-bieg., z salonu, I właśc., kpl. dokumentacja, serwisowany, klimat., wspom. kierownicy, ABS, ESP, 6 airbagów, kurtyny pow., c. zamek, 4 el. szyby, el. lusterka, RO z CD, komputer, relingi dach., garażowany, stan bdb - 25.900 zł lub zamienię. Legnica, tel. 601/26-07-97, 76/721-38-95 GI0C94WP

FOTO **RENAULT MEGANE HATCHBACK**, 2007 r., 118 tys. km, 1500 ccm, diesel, czerwony ciemny, alarm, c. zamek, klimat., 6x airbag, ABS, el. szyby, RO+CD, Mul-T-Lock, immobilizer, z salonu, bezwypadkowy, wspom. kier., reg. kierownicy, reg. fotela, stan bdb - 20.990 zł. Błotnica, tel. 606/24-36-39, 65/549-60-46 www.greg.autogielda.pl gregauto62@gmail.com KI3639750

RENAULT MEGANE KOMBI, 2007 r., 89 tys. km, 1900 ccm, dCi, 130 KM, srebrny met., 6-bieg., 8 airbagów, klimat., RO z CD, ASP, ABS, 4 el. szyby, wspomaganie kier., sensor zmierzchu, oryg. przebieg, serwisowany, I właśc., opłacony, stan bdb - 22.900 zł. Legnica, tel. 609/32-70-06 GI0XHCCW

RENAULT MODUS, 2005 r., 57 tys. km, 1500 ccm, dCi, bordowy met., 5-drzwiowy, klimat., el. szyby, el. lusterka, rozbudowany komputer, RO z CD, 4 airbagi, c. zamek + pilot, ks. serwisowa, stan bdb, sprowadzony, kpl. kluczyków - 16.900 zł. Oława, tel. 601/84-76-99 GI0XCRXN

RENAULT SAFRANE, 1992 r., 2200 ccm, turbo D, stan bdb + 3.450 zł. Bielawa, powiat dzierżoniowski, tel. 723/39-44-12 GI1NR7M

RENAULT SCENIC, 1997 r., 188 tys. km, 1600 ccm, benz., inst. gaz., zielony met., klimat., el. szyby, 2 airbagi, oryg. RO + zmieniarka na 6 CD - 9.800 zł. Bardo, powiat ząbkowicki, tel. 693/16-68-99 GI17YAJ

RENAULT SCENIC, 1997 r., 192 tys. km, 1900 ccm, dT, granatowy, c. zamek, ABS, 2 airbagi, wspom. kierownicy, ważne OC i przegląd - 7.500 zł. Brzeg, tel. 510/70-37-21 GI1FEHC

RENAULT SCENIC VAN, 1997 r., 1900 ccm, TDI, bordowy, bez wypadku, klimat., wyposaż. el., airbagi, hak, I właśc. w kraju, do małych poprawek lakiern. - 7.800 zł. Góra, tel. 507/09-21-29 GI1M4AC

RENAULT SCENIC, 1997 r., 135 tys. km, 1600 ccm, benz., granatowy met., ABS, el. szyby, el. lusterka, 2 szyberdachy - 7.400 zł. Kamienna Góra, tel. 666/35-93-59, 667/15-57-41 GI0YJLAE

FOTO **RENAULT SCENIC RT**, 1997 r., 2000 ccm, wtrysk 136 KM, zielony metalik, stan b. dobry, klimatyzacja, el. szyby i lusterka, centralny zamek z pilotem, immobilizer, welurowa tapicerka, ABS, wspomaganie, obrotomierz, sprow. z Niemiec - 4.990 zł + opłaty. Nowogrodziec, tel. 602/85-29-65 II1M3LA

RENAULT SCENIC, 1997 r., 1900 ccm, turbo D, granatowy met., 2 airbagi, wspom. kierownicy, klimat., ABS, c. zamek + pilot, welurowa tap., RO + zmieniacz na 10 płyt CD, el. szyby, el. lusterka, ważne OC i przegląd - 7.700 zł lub zamienię. Rawicz, tel. 607/57-06-96 GI1NR9E

RENAULT SCENIC, 1997 r., 140 tys. km, 1600 ccm, benz., granatowy, pełne wyposaż., klimat. - 6.000 zł. Szczytnica, powiat bolesławiecki, tel. 691/25-20-17 GI0TE9L4

RENAULT SCENIC, 1998 r., 171 tys. km, 1600 ccm, benz., niebieski met., klimat., wspom. kierownicy, ABS, c. zamek, airbag, el. otw. szyby, el. reg. lusterka, alum. felgi, welurowa tap., zadbany - 8.800 zł lub zamienię. Paczków, powiat nyski, tel. 606/43-14-25 GI0EHK77

RENAULT SCENIC, 1998 r., 1900 ccm, TDI, 2 szyberdachy, RO ster. przy kierownicy, el. szyby, ABS, stan bdb, ważne OC i przegląd - 8.500 zł. Raszówka, powiat lubiński, tel. 603/59-17-23 GI1J9TW

RENAULT SCENIC, 1998 r., 210 tys. km, 1900 ccm, TDI, bordowy met., I właśc., sprow. z Holandii, garażowany, klimat., el. szyby, el. lusterka, wspom. kierownicy, c. zamek, hak, alufelgi, stan bdb - 12.500 zł. Środa Śląska, tel. 793/34-52-80 GI1M4MX

RENAULT SCENIC, 1999 r., 1600 ccm, benz., 90 KM, bordowy met., ABS, hak, el. szyby, el. lusterka, c. zamek, 4 airbagi, wspom. kierownicy, welurowa tap., halogeny, sprowadzony - 5.600 zł + opłaty. Jawor, tel. 693/30-47-72 GI0YP7FL

RENAULT SCENIC, 1999 r., 1900 ccm, dTi, czerwony, 98 KM, ABS, klimat., el. szyby, el. lusterka, airbagi, c. zamek + pilot, stan bdb - 10.500 zł. Jawor, tel. 516/16-59-24 GI1NP3C

RENAULT SCENIC, 1999 r., 1600 ccm, wtrysk, zielony met., c. zamek + pilot, airbag, wspom. kierownicy, el. szyby i lust., welurowa tap., klimat., zarejestr. - 8.900 zł. Leszno, tel. 65/528-70-00 GI0XRKCJ

RENAULT SCENIC, 1999 r., 1900 ccm, DTI, w kraju od 6 miesięcy, zarejestr., pełne wyposaż. elektr., wspom. kierownicy, ABS, klimat., stan db - 10.500 zł. Leśna, powiat lubański, tel. 509/91-10-64 GI0F7JWE

RENAULT SCENIC, 1999 r., 1600 ccm, 16V, wiśniowy met., wspom. kierownicy, klimat., ABS, el. szyby, c. zamek, pilot, 4 airbagi, nowe opony, el. lusterka, RO z CD - 11.500 zł lub zam. na tanszy. Ostrów Wielkopolski, tel. 698/77-82-68 GI0YJJHK

RENAULT SCENIC, 1999 r., 150 tys. km, 2000 ccm, benz., sprow. ze Szwajcarii - 8.800 zł. Świdnica, tel. 605/29-34-36 GI0YCLY3

RENAULT SCENIC II, 1999 r., 1600 ccm, benz., klimat., 4 airbagi, wszystkie elektr. dodatki, komputer, alufelgi, szyberdach, ABS, RO, ESP, I właśc., serwisowany, stan idealny - 12.800 zł. Wołczyn, powiat kluczborski, tel. 77/414-52-80, 663/45-13-97 GI0RWT7K

RENAULT SCENIC, 1999 r., 157 tys. km, 1900 ccm, DTI, granatowy met., stan bdb, klimat., c. zamek, wspom. kierownicy, 4 airbagi, el. szyby, el. lusterka, RO ze ster. przy kier., immob., alarm, welurowa tap., I właśc. - 11.000 zł. Wrocław, tel. 607/28-80-26 GI17YJ7

FOTO **RENAULT SCENIC MINIVAN**, 1999/01 r., 160 tys. km, 2000 ccm, 16V, granatowa perła, I właściciel, od 2 dni w Polsce, po wszelkich opłatach celno-podatkowych, OC w cenie, bezwypadkowy, serwisowany (książka), klimatyzacja, 4 x airbag, ABS, RM/CD, 4 el. szyby i lusterka, c. zamek, wspom. kier., alufelgi, welurowa tap., faktura VAT, marża - 13.900 zł możliwe raty (bez zaświadczeń o zarobkach) lub zamiana. Legnica, tel. 790/55-44-20 www.samiswoi.autogielda.pl KI2999500

RENAULT SCENIC, 2000 r., 1900 ccm, dCi, zielono-srebrny met., ABS, el. szyby, klimat., 6 airbagów, komputer pokładowy, halogeny, RO z CD ze ster. przy kier., I właśc., zadbany, sprow., kpl. dokumentacja - 11.900 zł. Dzierżoniów, tel. 603/36-75-62 GI1NREL

RENAULT SCENIC, 2000 r., 1900 ccm, TDCi, granatowy, welurowa tap., RO, ABS, airbagi, el. szyby, el. lusterka, klimat., wspom. kierownicy, c. zamek, 2 kluczyki - 14.900 zł. Krosno, tel. 606/61-21-03 GI0YJCLJ

RENAULT SCENIC, 2000 r., 2000 ccm, benz., inst. gaz., granatowy, c. zamek + pilot, airbag, wspom. kierownicy, klimat., ABS, welurowa tap., el. szyby i lust., zarejestr. - 11.900 zł. Leszno, tel. 65/528-70-01 GI0YM7WE

RENAULT SCENIC RX4, 2000 r., 156 tys. km, 1900 ccm, dCi, oliwkowy met., klimatronic, zarejestrowany, stan bdb - 18.200 zł. Lwówek Śląski, tel. 604/48-29-80 GI0HW7LT

RENAULT SCENIC, 2000 r., 186 tys. km, 1900 ccm, DCI, klimat., el. szyby, bogate wyposaż., w kraju od 3 lat - 13.200 zł. Oława, tel. 603/22-41-53 GI1FCX7

FOTO **RENAULT SCENIC**, 2000 r., 172 tys. km, 1900 ccm, diesel, bordowy metalik, 5-drzw. - 10.900 zł. Paczków, tel. 692/34-52-45 www.avers.autogielda.pl KI0047621

RENAULT SCENIC, 2000 r., 180 tys. km, 1900 ccm, DCi, atramentowy metalik, 5-drzw., I właściciel, klimatyzacja, 4 x airbagi, wspomaganie kierownicy, c. zamek, el. szyby, el. lusterka, ABS, RO + pilot, garażowany, serwisowany, 2 lata w kraju - 12.200 zł. Świebodzice, tel. 605/27-18-40 WI17XW4

FOTO **RENAULT SCENIC**, 2000 r., 193 tys. km, 1400 ccm, granatowy, 5-drzw., kierowca niepalący, kpl. dokumentacja, sprowadzony, zarejestr., ABS, c. zamek, el. otw. szyby (2), el. reg. lusterka, immobilizer, klimatyzacja sprawna, komputer pokł., 4 pod. pow., reg. kierownica, wspom. kier., nowy akumulator, rozrząd - 11.400 zł. Wrocław, tel. 501/46-93-07 mariuszgarlo@wp.pl II1MHHT

RENAULT SCENIC, 2001 r., 176 tys. km, 1900 ccm, dCi, rudy met., alufelgi, 4 el. szyby, el. lusterka, 4 airbagi, podgrz. fotele, klimat., podłokietnik, welurowa tap., serwisowany, stan bdb, opłacony - 11.900 zł. Legnica, tel. 609/32-70-06 GI17XJH

RENAULT SCENIC, 2001 r., 149 tys. km, 1600 ccm, benz., 16V, granatowy met., I właściciel, alum. felgi, opony wielosezonowe, pełne wyposaż. elektr., klimatyzacja, podgrz. fotele, inne dodatki, stan bdb - 10.200 zł + opłaty. Oława, tel. 693/62-18-73 GI1NPRF

RENAULT SCENIC, 2001 r., 159 tys. km, 1900 ccm, DCI, 102 KM, srebrny met., ks. serwisowa, klimatronic, alufelgi, komputer, 4 airbagi, ABS, ESP, wszystkie elektr. dodatki, c. zamek + 2 piloty, immob., alarm, wspom. kierownicy, halogeny, RO z CD, welurowa tap., bez wypadku, sprow., stan idealny, atrakc. wygląd, zadbany - 11.700 zł. Ostrzeszów, tel. 605/28-45-43 GI1NTPN

RENAULT SCENIC, 2001 r., 97 tys. km, 1600 ccm, benz., inst. gaz., oliwkowy met., automatic, klimat., eksploatowany jako TAXI - 14.800 zł. Wrocław, tel. 500/71-54-30 GI0XRTXR

RENAULT SCENIC HATCHBACK, 2002 r., 120 tys. km, 1900 ccm, DTI, granatowy met., ABS, klimat., el. szyby, 6 airbagów, c. zamek, welurowa tap. - 11.800 zł. Dzierżoniów, tel. 723/42-24-94 GI0YJMWR

RENAULT SCENIC, 2002 r., 76 tys. km, 1800 ccm, benz., 16V, srebrny met., klimatronic, 4 airbagi, serwisowany, komputer, el. szyby, wspom. kierownicy, c. zamek, RO z CD, welurowa tap., kpl. dokumentacja, alufelgi - 10.200 zł. Rawicz, tel. 601/77-37-17 GI0Y9TKM

RENAULT SCENIC MEGANE, 2002 r., 171 tys. km, 1900 ccm, diesel, srebrny met., klimat., ABS, el. szyby, el. lusterka, wspom. kierownicy, welurowa tap., mały komputer, I właśc. od 4 lat - 15.000 zł. Wschowa, tel. 693/50-19-61 GI1LTK4

RENAULT SCENIC, 2003 r., 75 tys. km, 1600 ccm, 16V, srebrny, wspom. kier., el. otw. szyby, el. reg. lusterka, klimatyzacja, airbagi, szklany dach, rolety na tylnych szybach, alum. felgi, RO z CD, tap. welurowa, komputer pokł., ABS - 18.500 zł. Legnica, tel. 507/11-08-84 GI1JLPM

FOTO **RENAULT SCENIC II**, 2003 r., 160 tys. km, 1900 ccm, DCI 120 KM, srebrny metalik, 5-drzw., bez wypadku, garażowany, I właściciel, sprowadzony, ABS, alum. felgi, c. zamek, el. otw. szyby, el. reg. lusterka, ESP, immobilizer, klimatyzacja, komputer pokł., pod. pow., reg. kierownica, RO, tap. welurowa, wspom. kier. - 19.900 zł. Legnica, tel. 505/78-96-66, 509/69-83-66, 606/14-33-94 www.autocharles.autogielda.pl autocharles@interia.pl KI0212241

RENAULT SCENIC, 2003 r., 1900 ccm, dCi, 120 KM, jasnozielony met., klimatronic, ABS, ESP, 6 airbagów, komputer, RO z CD, 4 el. szyby i lust., c. zamek, wspom. kierownicy, jasna półskórzana tap., alufelgi, fotochromowa szyba przednia, żaluzje tylnych szyb, sprow., zadbany - 19.300 zł. Leszno, tel. 609/62-21-00 GI0X7CRW

RENAULT SCENIC, 2003 r., 190 tys. km, 1900 ccm, dCi, srebrny met., automatic, klimatronic, nawigacja, ABS, c. zamek, RO z CD, el. szyby, el. lusterka, alufelgi, kpl. kół zim., oryg. lakier, ks. serwisowa - 18.000 zł. Ostrzeszów, tel. 609/89-63-94 GI0Y9T9N

RENAULT SCENIC, 2003 r., 1900 ccm, dCi, grafitowy met., klimat., wspom. i reg. kierownicy, ABS, alarm, RO, airbag, el. otw. szyby, el. reg. lusterka, dziel. tylne fotele, alufelgi, garażowany - 24.500 zł lub zamienię. Świdnica, tel. 781/02-02-02 GI0XLLRX

FOTO **RENAULT SCENIC**, 2003 r., 72 tys. km, 1600 ccm, benz., srebrny, kierowca niepalący, ABS, c. zamek, el. otw. szyby, el. reg. lusterka, immobilizer, klimatyzacja, komputer pokł., reg. kierownica, wspom. kier., wymieniony rozrząd, nowy akumulator, czujniki cofania - 18.000 zł. Wrocław, tel. 602/53-47-06 II1EWFX

FOTO **RENAULT SCENIC II PRIVILEGE MINIVAN**, 2003/04 r., 1900 ccm, DCI, szary met., I właściciel, od dwóch dni w Polsce (po wszelkich opłatach), oryg. lakier, klimatronic, 6 x airbag, ABS, ESP, skórzana kier. i tapicerka, 4 el. szyby i lusterka, centr. zamek, komputer pokładowy, RM/CD, alufelgi, faktura VAT, marża, uszkodzony silnik - 13.900 zł możliwe raty (bez zaświadczeń o zarobkach) lub zamiana. Legnica, tel. 790/55-44-20 www.samiswoi.autogielda.pl KI3690070

RENAULT SCENIC, 2004 r., 195 tys. km, 1900 ccm, dCi 120 KM, srebrny met., zarejestr., bez wypadku, 6 airbagów, el. otw. szyby (4), nawigacja z dużym wyświetlaczem, 6-bieg., ABS, ESP, komputer, sensor deszczu i zmierzchu, klimatronic, pełne wyposaż., kpl. kół zim., stan idealny - 24.500 zł. Nysa, tel. 77/420-50-81, 513/09-70-51 GI0TETHM

RENAULT SCENIC, 2004 r., 133 tys. km, 1900 ccm, CDI, zielony met., nawigacja, ABS, 8 airbagów, komputer pokładowy, ESP, tempomat, ASR, 4 el. szyby, 6-bieg. - 21.900 zł, możl. raty lub zamiana. Stary Paczków, powiat nyski, tel. 692/43-97-81 GI1F9RT

RENAULT SCENIC, 2004 r., czerwony, 5-drzw., sprowadzony, ABS, c. zamek, el. otw. szyby, el. reg. lusterka, klimatyzacja, pod. pow., RO, wspom. kier., stan bardzo dobry, sprowadzony w całości - 19.800 zł opłacony przygotowany do rejestracji. Świdnica, tel. 502/07-82-20, 502/07-82-21 II1JKKE

RENAULT SCENIC, 2004 r., 1900 ccm, dCi, niebieski, bez wypadku, sprowadzony, ABS, c. zamek, el. otw. szyby, el. reg. lusterka, klimatyzacja, pod. pow., RO, wspom. kier. - 18.700 zł + opłaty. Świdnica, tel. 502/07-82-20, 502/07-82-21 II1FFYH

FOTO **RENAULT SCENIC VAN**, 2005 r., 94 tys. km, 1598 ccm, 16V, czerwony, 5-drzw., bez wypadku, kierowca niepalący, serwisowany, sprowadzony, ABS, c. zamek z pilotem w karcie, el. otw. szyby, el. reg. lusterka, klimatyzacja, komputer pokł., pod. pow., reg. kierownica, RO, szyberdach, wspom. kier., przeszklony, otwierany dach - 19.000 zł do negocjacji. Dzierżoniów, tel. 796/47-96-79 II1LYJK

RENAULT SCENIC, 2005 r., 160 tys. km, 1900 ccm,

kpl. dokumentacja, 8 airbagów, sprowadzony - 25.900 zł. Kłodzko. tel. 880/06-26-06 GI1LHJA

SEAT ALHAMBRA, 2004 r., 165 tys. km, 1900 ccm, TDI, 130 KM, biały, el. lusterka, tempomat, czujnika parkowania z przodu i z tyłu, podgrz. fotele, klimat., 7-osobowy, przygotowany do rejestr., 6-bieg. - 27 000 zł. Bielawa, powiat dzierżoniowski, tel. 723/07-52-33 GI1NPPM

FOTO SEAT ALHAMBRA, 2004 r., 72 tys. km, 1900 ccm, diesel, czarny metalik, 5-drzw., ABS, c. zamek, el. otw szyby, el. reg. lusterka, ESP, immobilizer, klimatronic, pod. pow., reg. kierownica, RO z CD, tap. welurowa, tempomat, wspom. kier. - 29.900 zł. Legnica, tel. 606/38-41-82 www.kazmierczak.autogielda.pl KI3321219

SEAT ALTEA, 2004 r., 155 tys. km, 1900 ccm, TDI, czerwony met., sprow., RO, c. zamek, klimat., zadbany, ESP., el. szyby, ekonomiczny, 6 airbagow - 26.500 zł. Kłodzko, tel. 601/66-42-06 GI1FAPA

SEAT ALTEA hatchback, 2005 r., 57 tys. km, 2000 ccm, TDI, 140 KM, jasnoniebieski, 6-bieg., kubełk. fotele, el. otw. szyby, el. reg. lusterka, alufelgi, klimatronic 2-stref., skórzana kier., komputer pokładowy, stan bdb - 28.900 zł. Oleśnica, tel. 660/07-51-03 GI1EPT9

SEAT ALTEA, 2005 r., 106 tys. km, 1900 ccm, TDI, serwisowany, kpl. dokumentacja, 4 el. szyby, el. lusterka, komputer, wspom. kierownicy, c. zamek, 8 airbagów, RO z CD, Webasto, alufelgi 16", zadbany, w kraju od roku - 34.900 zł. Rawicz, tel. 601/77-37-17, 65/573-18-45 GI17XL7

FOTO **SEAT ALTEA** HATCHBACK, 2008 r., 45 tys. km, 1900 ccm, TDI, czerwony, klimatyzacja, 8 x airbag, wspom., ABS, ESP, komputer pokładowy, 4 el. szyby i lusterka, alufelgi, tempomat, RO/MP3, skórzana kierownica, komplet nowych opon, pierwszy właściciel, auto pół roku w kraju, komplet dokumentów, samochód bardzo czysty i zadbany - 32.700 zł. Kępno, tel. 691/29-15-57 II193YY

SEAT AROSA, 1999 r., 146 tys. km, 1000 ccm, benz., czarny met., 3-drzw., wspom. kierownicy, c. zamek, RO, alum. dodatki, koła zimowe - 4.500 zł + opłaty. Wieruszów, powiat swidnicki, tel. 798/50-94-59 GI1NTNA

SEAT AROSA, 1999 r., 1400 ccm, benz., ważne OC i przegląd, oszczędny - 3.900 zł. Wrocław, tel. 883/00-89-52 GI1LW77

SEAT AROSA, 2000 r., 1700 ccm, SDI, czerwony met., c. zamek, alufelgi, wspom. kierownicy, RO, ABS, serwisowany, bez wypadku, stan bdb - 8.900 zł. Kłodzko, tel. 697/45-99-84 GI0PKXAJ

SEAT AROSA, 2000 r., 1800 ccm, diesel, wspom. kierownicy, sprow. z Niemiec - 7.900 zł + opłaty. Ziębice, powiat ząbkowicki, tel. 503/15-15-19 GI1NN9X

SEAT AROSA, 2000 r., 130 tys. km, 1600 ccm, benz., srebrny met., 2 kpl. kół (letn. i zim.), sprow., bez wypadku, stan bdb - 7.500 zł + opłaty. Żmigród, powiat trzebnicki, tel. 71/385-59-83, 669/20-27-73 GI1JMHK

SEAT AROSA, 2004 r., 70 tys km, 1000 ccm, benz., srebrny met., c. zamek, wspom., radio, el. szyby, 2 airbagi, stan idealny, kpl. dokumentacja, zarejestr. - 11.900 zł. Oleśnica, tel. 661/02-30-16 GI0RLTHM

SEAT CORDOBA, 1994 r., 1600 ccm, benz., zielony, 4-drzwiowy, c. zamek, wspom. kierownicy, el. szyby, w kraju od roku - 4.900 zł lub zamienię. Rawicz, tel. 723/91-15-78 GI1FER3

SEAT CORDOBA, 1994 r., 1600 ccm, benz., inst. gaz., ważne OC i przegląd, wspom. kierownicy, do małych poprawek lakiern. - 1.450 zł. Wrocław, tel. 883/00-89-52 GI1LW4P

SEAT CORDOBA, 1995 r., 92 tys. km, 1400 ccm, benz., bordowy met., 2 airbagi, wspom. kier., stan bdb, sprow. z Niemiec - 4.200 zł + opłaty. Trzebnica, tel. 606/77-92-47 GI0M9EJK

SEAT CORDOBA GTI, 1995 r., 220 tys. km, 2000 ccm, benz., czerwony, el. otw. szyby, c. zamek, ABS, airbag, szyberdach, welurowa tap., wspom. kierownicy, alarm, do małych poprawek lakiern. prawy bok - 1.600 zł. Wrocław, tel. 888/55-59-88 GI1CP7

SEAT CORDOBA, 1995 r., 1600 ccm, benz., fioletowy met., 4-drzwiowy, 5-bieg., welurowa tap., el. otw. szyby, c. zamek, ekonomiczny, ważne OC i przegląd, szyberdach, zadbany - 2.650 zł. Wrocław, tel. 790/55-99-49 GI193WX

SEAT CORDOBA SEDAN, 1996 r., 110 tys. km, 1800 ccm, benz., inst. gaz., ciemnozielony, stan idealny, automat. skrzynia bieg., el. szyby, el. lusterka, el. fotele, 4 koła z oponami letnimi, wspom. kierownicy, 2 airbagi - 7.500 zł. Szymanów, powiat świdnicki, tel. 74/858-62-66 GI1NRK4

SEAT CORDOBA COUPE, 1996 r., 165 tys. km, 1600 ccm, benz., wiśniowy met., 2 airbagi, el. otw. szyby, wspom. kier., po małym tuningu, sprowadzony, alum. felgi - 4.200 zł + opłaty. Trzebnica, tel. 71/387-13-75, 606/77-92-47 GI97HNLML

SEAT CORDOBA, 1997 r., 181 tys. km, 1600 ccm, 75 KM, czerwony, 5-drzwiowy, ABS, szyberdach, c. zamek, airbag, RO z CD, wspom. kierownicy, immob., welurowa tap., I właśc., przygotowany do rejestr., stan bdb - 7.200 zł. Lwówek Śląski, tel. 605/99-92-13 GI17W7A

SEAT CORDOBA, 1997 r., 216 tys. km, 1900 ccm, SDI, czarny, wspom. kierownicy, zarejestr., ubezpieczony - 4.500 zł. Złotoryja, tel. 665/05-14-22 GI17Y73

SEAT CORDOBA, 1997 r., 1400 ccm, benz., czerwony, zarejestr., wspom. kierownicy, kpl. opon zimowych, szer. zderzaki, stan bdb - 5.700 zł. Złoty Stok, powiat ząbkowicki, tel. 505/14-95-93 GI1NR3J

SEAT CORDOBA CUPRA, 1997/98 r., 1600 ccm, benz., czerwony, 4-drzw., po tuningu, ospoilerowany, podwojny ukł. wydechowy, sport. kierownica, alufelgi, zarejestr., ubezpieczony - 3.990 zł. Jelenia Góra, tel. 604/35-22-07, 605/14-58-94 GI0JFEPN

SEAT CORDOBA SEDAN, 1997/98 r., 153 tys. km, 1600 ccm, benz., morski met., w kraju od roku, zarejestr., bez korozji, wspom. kierownicy, ABS, c. zamek, RO, 2 airbagi, karta pojazdu, 2 kpl. kluczyków, właśc. niepalący, garażowany, zderzaki i lusterka w kolorze nadwozia, stan techn. idealny - 7.150 zł. Złoty Stok, powiat ząbkowicki, tel. 606/75-38-29 GI0F3H7H

SEAT CORDOBA, 1998 r., 1600 ccm, czarny MET., ABS, wspom. kierownicy, airbagi - 5.000 zł. Lubin, tel. 503/04-53-50 GI1JC7J

SEAT CORDOBA VARIO, 1998 r., 74 tys. km, 1600 ccm, benz., ABS, klimat., c. zamek, wspom. kierownicy, el. szyby, el. lusterka, 2 szyberdachy, 2 airbagi, halogeny, bagażnik, kpl. kół zim., po wymianie rozrządu, opłacony - 7.600 zł. Ostrzeszów, tel. 609/89-63-94 GI0Y9T9T

SEAT CORDOBA VARIO, 1998 r., 190 tys. km, 1900 ccm, TDI, niebieski met., el. szyby, wspom. kierownicy, c. zamek, relingi dach., alufelgi 15", hak, stan bdb - 4.900 zł + opłaty. Ząbkowice Śląskie, tel. 504/49-52-34 GI1NPNX

SEAT CORDOBA, 1999/00 r., 1400 ccm, czerwony, kupiony w salonie, bez wypadku, wspom. kierownicy, 2 airbagi, c. zamek, alarm, bez korozji - 6.600 zł. Wrocław, tel. 71/315-13-47, 662/03-44-06 GI0XMAPE

SEAT CORDOBA SEDAN, 2000 r., 159 tys. km, 1600 ccm, bordowy met., sprow., w kraju od roku, zarejestr., karta pojazdu, bez wypadku, garażowany, właśc. niepalący, zadbany, stan techn. idealny, kpl. dokumentacja - 11.900 zł lub zamienię na droższy. Złoty Stok, powiat ząbkowicki, tel. 606/75-38-29 GI0HMXLP

SEAT CORDOBA VARIO, 2000/01 r., 177 tys. km, 1900 ccm, SDI, srebrny met., 4 airbagi, ABS, el. szyby, el. lusterka, c. zamek + pilot, nowy model, bag. dachowy, dzielona tylna kanapa, sprowadzony, przygotowany do rejestr. - 10.600 zł. Mirsk, powiat lwówecki, tel. 663/37-43-64, 697/13-30-54 GI0WKL7T

SEAT CORDOBA VARIO, 2000/01 r., 180 tys. km, 1600 ccm, benz., granatowy met., zarejestr., bez wypadku, 4 airbagi, el. otw. szyby (4), el. reg. lusterka, klimatronic, komputer pokładowy, ABS, EPC, RO z CD, wspom. kierownicy, c. zamek + pilot, immob., alum. felgi, roleta, relingi dach., stan idealny - 13.200 zł. Nysa, tel. 77/420-50-81, 513/09-70-51 GI97H4A4R

SEAT CORDOBA SEDAN, 2001 r., 93 tys. km, 1400 ccm, benz., czarny met., 4 airbagi, ABS, el. szyby, el. lusterka, klimatronic, c. zamek + pilot, alufelgi, sprowadzony, opłacony, stan bdb - 11.300 zł. Mirsk, powiat lwówecki, tel. 697/13-30-54 GI1NN9T

SEAT CORDOBA VARIO, 2001 r., 230 tys. km, 1900 ccm, TDI, 110 KM, czerwony, klimat., ABS, wspom. kierownicy, el. szyby, el. lusterka, c. zamek, po liftingu, alufelgi 15", relingi dach. - 9.700 zł + opłaty. Prochowice, powiat legnicki, tel. 883/91-80-65 GI1LN9J

SEAT CORDOBA, 2006 r., 1400 ccm, TDI, błękitny met., ABS, 4 airbagi, bez wypadku, el. szyby, el. lusterka, klimatronic, alarm + pilot, RO z CD, alufelgi, nowe opony, 5-drzwiowy, zadbany, atrakc. wygląd, sprow. - 18.900 zł. Przemków, powiat polkowicki, tel. 691/65-96-83 GI1F7RC

SEAT IBIZA, 1992 r., 130 tys. km, 1200 ccm, czarny, stan techn. bdb, oryg. lakier, I właśc., 5-drzwiowy, przegląd do 2011 r. - 1.700 zł. Wałbrzych, tel. 787/10-26-17 GI0R47ET

SEAT IBIZA, 1994 r., biały, 3-drzwiowy, opony zimowe, stan bdb, ważne OC i przegląd, wspom. kierownicy, c. zamek, RO z CD - 1.950 zł. Wrocław, tel. 783/05-20-22 GI1M4FW

SEAT IBIZA, 1995 r., 134 tys. km, 1400 ccm, benz., zielony, 3-drzwiowy, 2 airbagi, ABS - 4.800 zł. Głogów, tel. 603/97-03-79 GI0XN44Y

SEAT IBIZA SLX, 1995 r., 150 tys. km, 1300 ccm, benz., czerwony, 5-drzw., 5-bieg., po wymianie silnika, zadbany, c. zamek, airbag, RM + głośniki, przegląd do 05.2011 r., nowe ubezpieczenie, opony zimowe, po remoncie zawieszenia, nowy akumulator - 2.500 zł. Wrocław, tel. 889/25-38-53 GI1NTCH

SEAT IBIZA, 1996 r., 1900 ccm, diesel, czerwony, ABS, wspom. kierownicy, el. reg. reflektory, immob., 2 airbagi - 4.500 zł. Kłodzko, tel. 609/87-52-62 GI1LYTC

SEAT IBIZA, 1996 r., 1600 ccm, benz., czerwony, zarejestr., karta pojazdu, wspom. kierownicy, 2 airbagi, 5-drzwiowy, szyberdach, nowe opony, szer. zderzaki, welurowa tap., ważne OC i przegląd, zadbany, stan bdb - 4.200 zł. Ziębice, powiat ząbkowicki, tel. 600/50-76-20, 663/63-17-70 GI1JKMW

SEAT IBIZA, 1996 r., 158 tys. km, 1400 ccm, benz., turkusowy met., zarejestr., w kraju od roku, 5-drzwiowy, 5-bieg., wspom. kierownicy, bez korozji, nowe opony i akumulator, stan idealny, zadbany - 6.950 zł lub zamienię na droższy. Złoty Stok, powiat ząbkowicki, tel. 606/75-38-29 GI97F4WAT

SEAT IBIZA, 1997 r., 1400 ccm, benz., czerwony, 3-drzwiowy, alarm, c. zamek, wspom. kierownicy, ABS, 2 airbagi, atrakc. wygląd, zadbane wnętrze, sport. ukł. wydechowy i zawieszenie, ważne OC i przegląd, alufelgi - 5.000 zł. Wałbrzych, tel. 506/50-40-64, 791/41-45-56 GI1ER9P

SEAT IBIZA, 1999 r., 1900 ccm, TDI, 110 KM, niebieski, klimat., el. szyby, 3-drzwiowy, sport. zawieszenie - 7.500 zł. Jawor, tel. 609/93-15-63 GI1JHRE

SEAT IBIZA, 1999 r., 184 tys. km, 1900 ccm, SDI, granatowy, 2 airbagi, wspom. kierownicy, alum. felgi, opony zimowe, szyberdach, ekonomiczny - 5.500 zł. Oława, tel. 601/53-99-68 GI0XPYW7

SEAT IBIZA HATCHBACK, 1999 r., 150 tys. km, 1400 ccm, MPI, srebrny met., 5-drzw., klimat., ABS, c. zamek, immob., alarm, RO z CD, dodatk. światło „stop", wspom. kierownicy, 2 piloty, zadbany, stan techn. bdb - 6.400 zł. Wrocław, tel. 692/18-60-25 GI1M4NP

SEAT IBIZA, 1999/00 r., 130 tys. km, 1000 ccm, zielony met., I właśc., ks. serwisowa, ABS, wspom. kierownicy, c. zamek, 2 airbagi, bez wypadku, garażowany, zużycie paliwa 5 l/100 km, nowy rozrząd, szyberdach, zarejestr., stan bdb - 7.500 zł lub zamienię. Kłodzko, tel. 603/74-62-58, 74/868-45-51 GI1FFW3

SEAT IBIZA, 2000 r., 75 tys. km, 1000 ccm, benz., czerwony, bez wypadku, I właśc., wspom. kierownicy, airbag, ABS, RO, ekonomiczny, stan bdb - 8.900 zł lub zamienię. Paczków, powiat nyski, tel. 519/13-35-50 GI0XL9TF

SEAT IBIZA, 2000 r., 127 tys. km, 1400 ccm, 16V, srebrny met., klimatronic, ABS, ESP, 4 airbagi, el. otw. szyby (4), komputer, sprow. z Niemiec, serwisowany - 9.900 zł. Trzebnica, tel. 606/77-92-47, 71/387-13-75 GI0XR3HJ

SEAT IBIZA FL, 2000/01 r., 160 tys. km, 1400 ccm, MPI, srebrny met., 5-drzw., 5-bieg., klimatronic, 4 airbagi, el. otw. szyby, el. reg. lusterka, c. zamek, wspom. kierownicy, ABS, alufelgi, koła zimowe, sprow. z Niemiec, ks. serwisowa, stan bdb - 8.900 zł. Kłodzko, tel. 886/07-85-26 GI1JLMT

● **SEAT IBIZA, 2001 r., 91 tys. km, 1400 ccm, benzyna, ABS, 2 airbagi, wspom. kierownicy, c. zamek, RO, kpl. opon zimowych, nowy akumulator - 8.500 zł. Tel. 668/02-60-97 L01012491**

SEAT IBIZA, 2001 r., 90 tys. km, 1400 ccm, benz., czerwony, 3-drzw., kupiony w kraju, bez wypadku, ABS, alarm, airbagi, RO, immobilizer, drzwi do lakierowania, stan db - 9.290 zł. Wrocław, tel. 503/14-01-04 GI1EMJK

SEAT IBIZA, 2001/02 r., 118 tys. km, 1400 ccm, benz., czarny met., 5-drzwiowy, c. zamek, el. otw. szyby, ABS, wspom. kierownicy, RO, zadbany, serwisowany - 9.800 zł. Kłodzko, tel. 697/45-99-84, 74/868-45-51 GI0PL799

SEAT IBIZA, 2002 r., 160 tys. km, 1400 ccm, benz., 3-drzw., sprow., ks. serwisowa, klimat., c. zamek, ABS, komputer, wspom. kierownicy, el. lusterka i szyby - 8.900 zł. Kłodzko, tel. 695/77-63-77 GI1LY99

FOTO SEAT IBIZA, 2003 r., 51 tys. km, 1400 ccm, benz., bordowy, 3-drzw., bez wypadku, garażowany, kierowca niepalący, kpl. dokumentacja, kupiony w kraju, serwisowany, zarejestr., ABS, alum. felgi, c. zamek, el. otw. szyby (2), el. reg. lusterka, immobilizer, komputer pokł., 2 pod. pow., reg. kierownica, RO - 16.900 zł. Grzybiany k. Legnicy, tel. 501/31-40-95, 76/857-50-20 www.rojan.autogielda.pl roman_rojan@poczta.onet.pl KI0147681

SEAT IBIZA hatchback, 2003 r., 116 tys. km, 1400 ccm, inst. gaz., błękitny met., stan techn. bdb, bez wypadku, el. szyby, wspom. kierownicy, klimat., butla gazu w miejscu koła zapasow., ABS, 2 pod. pow. - 15.800 zł. Lubin, tel. 796/54-39-54, 796/54-54-32 GI1JLRX

SEAT IBIZA, 2006 r., 77 tys. km, 1400 ccm, 16V, grafitowy, 5-drzw., ABS, RO, c. zamek, el. lusterka i 4 szyby, RO, ks. serwisowa, zadbany, ekonomiczny, 4 airbagi - 21.900 zł. Kłodzko, tel. 601/66-42-06 GI1FANM

FOTO SEAT IBIZA HATCHBACK, 2006 r., 128 tys. km, 1400 ccm, TDI 80 KM, srebrny metalik, 3-drzw., bez wypadku, garażowany, I właściciel, sprowadzony, ABS, alum. felgi, c. zamek, el. otw. szyby, el. reg. lusterka, immobilizer, klimatyzacja, pod. pow., reg. kierownica, RO, wspom. kier. - 23.900 zł. Legnica, tel. 505/78-96-66, 509/69-83-66, 606/14-33-94 www.autocharles.autogielda.pl autocharles@interia.pl KI3285960

SEAT IBIZA, 2006 r., 1400 ccm, benz., czarny met., 3-drzw., 5-bieg., airbag, c. zamek, el. szyby, klimat., wspom. kierownicy, zarejestr. - 11.700 zł lub zamienię. Mirsk, powiat lwówecki, tel. 885/32-02-87 GI1NPHH

SEAT IBIZA, 2008 r., 1900 ccm, TDI, srebrny met., c. zamek + pilot, airbag, wspom. kierownicy, ABS, alufelgi, el. szyby, RO - 29.500 zł. Leszno, tel. 65/529-24-65 GI0Y9NXT

SEAT IBIZA, 2009 r., 7 tys. km, czarny, ABS, el. szyby, el. lusterka, klimat., alufelgi, c. zamek, airbag, RO z CD, wspom. kierownicy, immob., welurowa tap., tempomat, światła przeciwmgielne, kierownica wielofunkcyjna, I właśc., z salonu - 36.900 zł. Wrocław, tel. 795/65-78-35 GI1NTHN

SEAT IBIZA, 2010 r., 2 tys. km, 1400 ccm, 16V, 86 KM, czerwony, 5-drzwiowy, klimat., 4 airbagi, ABS, ESP, ASR, el. szyby, c. zamek, komputer, RO ze ster. przy kier., alufelgi, czujnik ciśnienia w kołach, stan idealny - 31.500 zł. Jelenia Góra, tel. 606/82-11-44 GI1ANM4

SEAT LEON, 2000 r., 190 tys. km, 1900 ccm, TDI, srebrny metalik, klimatyzacja, ABS, 4 airbagi, el. szyby, c. zamek + pilot, wspom. i reg. kierownicy, RO, alufelgi, ks. serwisowa, kpl. kluczyków, sprowadzony, po przeglądzie, opłacony, gotowy do rejestracji - 15.400 zł. Ostrów Wielkopolski, tel. 889/33-06-66 GI1NTFJ

SEAT LEON, 2001 r., 1900 ccm, SDI, srebrny met., I właśc., kpl. dokumentacja, klimat., 4 airbagi, ABS, RO z CD, wspom. kierownicy, el. szyby, c. zamek + pilot, alarm, stan bdb - 16.900 zł. Kłodzko, tel. 790/38-88-66 GI1FCPL

SEAT LEON, 2002 r., 160 tys. km, 1600 ccm, benz., srebrny met., inst. gazowa, klimatronic, ABS, ESP, el. szyby, alufelgi, zadbany, bez wypadku, stan bdb, sprowadzony - 14.500 zł + opłaty. Chojnów, powiat legnicki, tel. 724/16-39-55 GI1NRHM

SEAT LEON, 2002 r., 1900 ccm, TDI, grafitowy met., 4 airbagi, wspom. kierownicy, c. zamek, el. szyby, el. lusterka, welurowa tap., alufelgi, immob., bez wypadku, zarejestr. - 15.800 zł. Kamienica, powiat nyski, tel. 606/28-31-54 GI17JH4

SEAT LEON, 2002 r., 137 tys. km, 1900 ccm, TDI, srebrny met., klimatronic, wspom. kierownicy, c. zamek, ABS, el. szyby, el. lusterka, 4 airbagi, alufelgi, nowe opony, kpl. kół zim., zadbany, bez wypadku, I właśc., ks. serwisowa prowadzona do końca - 19.800 zł. Namysłów, tel. 697/82-32-08 GI1WNH

FOTO SEAT LEON, 2002 r., 173 tys. km, 1900 ccm, TDI, żółty, 5-drzw. - 19.900 zł opłacony. Paczków, tel. 692/34-52-45 www.avers.autogielda.pl KI3537490

SEAT LEON STELLA, 2002/03 r., 177 tys. km, 1900 ccm, TDI, 90 KM, czerwony, 5-drzw., wspom. kierownicy, c. zamek + pilot, ABS, 4 airbagi, el. otw. szyby, klimat., alufelgi, immob., RO, welurowa tap., bez wypadku, zadbane wnętrze, I właśc., sprow. z Niemiec, ks. serwisowa, stan bdb - 15.800 zł + opłaty. Jawor, tel. 604/32-58-10 GI0YJNYP

FOTO SEAT LEON HATCHBACK, 2003 r., 125 tys. km, 1900 ccm, TDI 110 KM, czarny metalik, klimatyzacja, zarejestrowany, garażowany, kierowca niepalący, ABS, alarm, wskaźnik temp. zewn., reg. kierownica, c. zamek, el. szyby, el. lusterka, immob., 4 airbagi, RO, tap. welurowa, wspom. kier., stan silnika i blacharki bdb, szyby atermiczne - 21.700 zł, możliwość rat. Ząbkowice Śląskie, tel. 506/18-32-52, 506/18-32-53, 608/08-91-43 www.kalmar.autogielda.pl jerzymajerczyk@vp.pl KI1152330

SEAT LEON, 2004 r., 1600 ccm, benz., czarny, klimatronic, pełne wyposaż. elektr., alum. felgi 17, kpl. kół zim., sprowadzony - 21.900 zł + opłaty. Tel. 790/26-49-59 GI0Y9PEH

SEAT LEON, 2004 r., 126 tys. km, 1900 ccm, TDI, 110 KM, niebieski met., klimatronic, ABS, ESP, 4 el. szyby, el. lusterka, 4 airbagi, el. fotel kierowcy, kubełk. fotele, halogeny, podłokietniki, 2 kpl. kół (letnie z alufelgami, zimowe z felgami stalowymi), serwisowany, stan bdb, nowy rozrząd, RO z CD, zarejestr. - 23.600 zł. Lubań, tel. 501/70-71-79, 75/722-59-98 GI0YLYMP

SEAT LEON, 2005 r., 1900 ccm, TDI, srebrny met., 105 KM, klimatronic, el. szyby, el. lusterka, alufelgi 16", c. zamek, 8 airbagów, komputer, tempomat, RO z CD, wspom. kierownicy, ABS, bez wypadku, zarejestr., w kraju od roku, I właśc. w kraju, ks. serwisowa, stan bdb - 32.500 zł lub zamienię. Góra, tel. 660/56-48-91 GI1NR7L

SEAT LEON, 2006 r., 113 tys. km, 2000 ccm, TDI, 140 KM, czerwony, el. otw. szyby, el. reg. lusterka, szyberdach, ABS, ESP, 8 airbagów, wielofunkcyjna kier., alufelgi 17", koła zimowe, klimatronic 2-stref., zarejestr. - 42.500 zł. Koźmin Wielkopolski, powiat krotoszyński, tel. 784/09-49-13 S40003151

SEAT LEON, 2006 r., 40 tys. km, 1900 ccm, TDI, czarny, el. otw. szyby, uszkodz. airbagi, zarejestr. w kraju - 26.300 zł. Trzebnica, tel. 666/03-73-75 GI1FH93

SEAT LEON II, 2009 r., 21 tys. km, 1400 ccm, tsi 130 KM, złoty met., klimat., 6 airbagow, komputer pokładowy, el. szyby, el. lusterka, RO z CD, c. zamek + pilot, ABS, ESP, halogeny, alufelgi 17", immob., ks. serwisowa, 6 airbagów, syst. kontroli ciśnienia w oponach - 45.900 zł. Bolesławiec, tel. 602/49-57-11, 691/89-54-68 GI17MCR

SEAT TOLEDO, 1992 r., 1600 ccm, niebieski met., el. szyby, wspom. kierownicy, ważne OC i przegląd - 2.500 zł. Owczary, powiat oławski, tel. 694/67-53-72 GI0YJLR7

SEAT TOLEDO, 1992 r., 1800 ccm, benz., niebieski, wspom. kier., c. zamek, el. otw. szyby, ważne OC i przegląd - 1.600 zł. Wrocław, tel. 606/49-47-39 GI1LR3T

SEAT TOLEDO GL SEDAN, 1992 r., 155 tys. km, 1800 ccm, benz., inst. gaz., stalowy met., zarejestr., przegląd i OC do 12.2011 r., wspom. kierownicy, roczna inst. gazowa, butla gazu w miejscu koła zapasow., zużycie gazu 8 l/100 km, oryg. przebieg, bez korozji, RO, zadbany - 3.900 zł. Złotoryja, tel. 796/97-58-13 GI0ARYJF

SEAT TOLEDO, 1993/94 r., 1900 ccm, diesel, brązowy met., zarejestr. - 1.900 zł lub zamienię, może być uszkodzony. Jelenia Góra, tel. 604/35-22-07, 605/14-58-94 GI1949W

SEAT TOLEDO, 1994 r., 1900 ccm, diesel, granatowy, 5-drzw., 5-bieg., wspom. kierownicy, radio, szyberdach, zadbany, ważne OC do 08.2011 r. i przegląd do 05.2011 r., nie wymaga wkładu finans., stan db - 2.900 zł. Kłodzko, tel. 609/45-10-70 GI0YJY3M

SEAT TOLEDO, 1994 r., 1600 ccm, benz., inst. gaz., zielony, stan db, zarejestr., ważne OC - 1.490 zł. Wrocław, tel. 889/02-10-21 GI0XE7LT

SEAT TOLEDO, 1994/95 r., 1600 ccm, benz., srebrny met., zarejestr. - 1.880 zł. Jelenia Góra, tel. 604/35-22-07, 605/14-58-94 GI0R9MWW

SEAT TOLEDO, 1995 r., 1900 ccm, turbo D, I właśc., bez wypadku, 4 el. szyby, wspom. kierownicy, el. lusterka, c. zamek, alarm, 2 airbagi, zarejestr., ważne OC - 3.333 zł lub zamienię. Chocianów, powiat polkowicki, tel. 669/91-29-99 GI0Y3J44

SEAT TOLEDO, 1995 r., 1800 ccm, benz., fioletowy met., po liftingu, el. szyby, klimat., el. lusterka, c. zamek, wspom. kierownicy, ABS - 2.300 zł. Poniec, powiat gostyński, tel. 781/29-20-19 GI193R4

SEAT TOLEDO, 1996 r., 187 tys. km, 1900 ccm, TDI, 90 KM, czerwony, ABS, wspom. kierownicy, c. zamek, el. otw. szyby, el. szyberdach, welurowa tap. - 3.100 zł + opłaty. Strzegom, powiat swidnicki, tel. 880/81-81-49 GI17K3

SEAT TOLEDO, 1997 r., 1900 ccm, TDI, błękitny met., I właśc., el. lusterka, 4 szyby i szyberdach, c. zamek, wspom. kierownicy, welurowa tap., hak, zadbany, ekonomiczny, 4 airbagi, RO, ważne OC i przegląd do 06.2011 r., stan bdb - 7.900 zł lub zamienię. Kłodzko, tel. 74/868-45-51, 603/74-62-58 GI0YCMRK

SEAT TOLEDO, 1997 r., 1900 ccm, TDI, szary met., w kraju od roku, wspom. kierownicy, el. otw. szyby, el. reg. lusterka, c. zamek, klimat., ABS, 2 airbagi, RO, ważne OC i przegląd, zadbany, stan bdb - 6.300 zł. Złoty Stok, powiat ząbkowicki, tel. 721/27-51-60 GI0T3PCM

SEAT TOLEDO MAGNUS, 1998 r., 1900 ccm, TDI, 110 KM, wiśniowy met., zarejestr., karta pojazdu, wspom. kierownicy, ABS, airbag, klimat., el. szyby, alufelgi, c. zamek, stan bdb - 7.200 zł. Złoty Stok, powiat ząbkowicki, tel. 505/14-95-93 GI0X7M9W

SEAT TOLEDO SEDAN, 1999 r., 144 tys. km, 1600 ccm, 16V, granatowy, ABS, 4 airbagi, el. otw. szyby, c. zamek + pilot, klimatyzacja, Webasto, sprowadzony, stan bdb, opony zimowe, w 100% bez wypadku, oryg. wszystkie szyby - 10.000 zł + opłaty. Jelenia Góra, tel. 505/94-59-73 GI17WPJ

SEAT TOLEDO MAGNUS SPORT SEDAN, 1999 r., 198 tys km, 1900 ccm, TDI 110 KM, niebieski, klimat., el. szyby, 4 airbagi, pełne wyposaż. elektr., wspom. kierownicy, c. zamek, ABS, podgrz. lusterka, kubełk. fotele, kpl. dokumentacja niemiecka, ks. serwisowa - 13.500 zł + opłaty. Legnica, tel. 695/93-01-33 GI1C47

SEAT TOLEDO, 1999 r., 1600 ccm, wtrysk, srebrny met., c. zamek + pilot, airbag, wspom. kierownicy, klimat., ABS, kupiony w salonie, zarejestr. - 13.900 zł. Leszno, tel. 65/528-70-00 GI0XMM9C

SEAT TOLEDO, 1999 r., 1900 ccm, TDI, niebieski met., c. zamek, airbag, wspom. kierownicy, ABS, RO, klimat., el. szyby, opłacony - 14.700 zł. Leszno, tel. 65/520-87-30 GI1ER9W

SEAT TOLEDO, 1999 r., 1600 ccm, benz., szary, klimat., zadbany - 10.900 zł. Wrocław, tel. 501/35-14-21 GI1LPHA

SEAT TOLEDO, 1999 r., stan bdb - 10.000 zł. Wrocław, tel. 601/75-30-42 GI1LN4P

FOTO **SEAT TOLEDO** SEDAN, 1999 r., 173 tys. km, 1595 ccm, benzyna, srebrny metalik, 5-drzw., bez wypadku, kier. niepalący, kpl. dokumentacja, I właściciel w Polsce, sprowadzony, zarejestr., ABS, c. zamek, el. otw. szyby, immobilizer, klimatyzacja, 4 pod. pow., tap. welurowa, wspom. kier., radio CD, sprowadzony dla własnego użytku - 14.500 zł do negocjacji. Wrocław, tel. 602/24-92-32 II1LYNH

SEAT TOLEDO, 2000 r., 184 tys. km, 1900 ccm, TDI, srebrny met., ABS, klimatronic, c. zamek + pilot, 4 el. szyby, el. lusterka, TC, 4 airbagi, wspom. kierownicy, welurowa tap., ważne OC i przegląd - 17.500 zł. Szprotawa, powiat żagański, tel. 68/376-41-76, 503/05-13-55, 509/67-25-19 GI0NWF4R

SEAT TOLEDO II, 2000 r., 175 tys. km, 1900 ccm, TDI, 110 KM, grafitowy met., zarejestr., karta pojazdu, wspom. kierownicy, 4 airbagi, klimatronic, ABS, komputer, el. otw. szyby, c. zamek + pilot, el. lusterka, alufelgi, nowe opony, garażowany - 14.800 zł lub zamienię. Złoty Stok, powiat ząbkowicki, tel. 728/22-99-71 GI0WXHXR

SEAT TOLEDO, 2001 r., 1900 ccm, TDI, 110 KM, srebrny met., stan idealny - 16.500 zł. Lądek-Zdrój, powiat kłodzki, tel. 602/79-09-81 GI1FLNH

SEAT TOLEDO, 2001 r., 1900 ccm, TDI, czarny met., c. zamek, airbag, wspom. kierownicy, el. szyby i lust., klimat., ABS, zarejestr. - 16.900 zł. Leszno, tel. 65/520-87-30 GI1ERA4

SEAT TOLEDO III HATCHBACK, 2005 r., 37 tys. km, 2000 ccm, FSI, 150 KM, złoty metalik, stan idealny, bez wypadku 100%, 6-bieg., szyby przyciemniane i fotochromowe, el. szyby i lusterka, klimatronic, parktronic, tempomat, podgrz. fotele, czujnik deszczu, podgrz. szyba przednia, ASR, ABS, skórzana kierownica, alufelgi, serwisowany, sprow. - 25.900 zł. Jawor, tel. 665/41-14-85 GI1LWAL

SEAT TOLEDO, 2005 r., 104 tys. km, 1600 ccm, benz., granatowy met., nowy model, 8 airbagów, ABS, ESP, el. szyby, klimatronic, wspom. kierownicy, c. zamek, komputer, RO z CD, kpl. dokumentacja - 33.900 zł. Rawicz, tel. 601/77-37-17, 65/573-18-45 GI09X7KJ

SEAT TOLEDO, 2005 r., 91 tys. km, 2000 ccm, TDI, grafitowy met., 8 airbagów, ABS, ESP, klimatronic, wspom. kierownicy, c. zamek, RO z MP3, pełne wyposaż. elektr., komputer, ks. serwisowa - 35.900 zł. Rawicz, tel. 601/77-37-17, 65/573-18-45 GI0FK3AP

SEAT TOLEDO SEDAN, 2005/06 r., 66 tys. km, 2000 ccm, TDI, 140 KM, błękitny met., I właśc., kpl. dokumentacja, serwisowany, kupiony w salonie w kraju, bez wypadku, garażowany, klimatronic 2-stref., ABS, ESP, 4 el. szyby, tempomat, RO z CD, alarm, alufelgi, wielofunkcyjna kier., 8 airbagów, el. lusterka, halogeny, reg. kierownica - 34.600 zł lub zamienię na inny. Legnica, tel. 725/04-89-36 GI0XRXFH

SKODA

SKODA FABIA HATCHBACK, 2000 r., 138 tys. km, 1400 ccm, benz., zielony met., wspom. kierownicy, el. szyby, el. lusterka, ABS, EPC, RO, c. zamek + pilot, 2 airbagi, bez wypadku, komputer pokładowy, nowe płyny zimowe i oleje, ważne OC i przegląd, stan techn. bdb - 10.800 zł do negocjacji lub zamienię na Renault Clio. Długołęka, powiat wrocławski, tel. 667/70-29-88 GI0XLELA

SKODA FABIA, 2000 r., 145 tys. km, 1400 ccm, benz., srebrny met., 2 airbagi, wspom. kierownicy, el. lusterka i szyby, komputer pokładowy, c. zamek, I właśc., RO, wspom. kierownicy, bez wypadku, zadbany

ks. serwisowa, komputer, czujniki parkowania, możliwa zamiana - 33 700 zł. Złotoryja, tel. 721/55-43-30 odpiotr@interia.pl II1FC4P

SKODA OCTAVIA KOMBI, 2006 r., 2000 ccm, TDI, czarny met., c. zamek + pilot, airbag, wspom. kierownicy, el. szyby i lust., klimatronic, ABS, alufelgi, zarejestr. - 36.900 zł. Leszno, tel. 65/528-70-01 GI0XMM9N

SKODA OCTAVIA II SEDAN, 2006 r., 263 tys. km, 1900 ccm, TDI, 105 KM, srebrny met., zarejestr., bez wypadku, serwisowany, nowy model, 4 airbagi, klimatronic 2-stref., parktronic, 4 el. szyby i lusterka, c. zamek, ASR, ABS, komputer, kpl. opon zimowych - 24.800 zł lub zamienię. Paczków, powiat oleśnicki, tel. 606/50-19-62, 600/73-67-13 GI17XE7

SKODA OCTAVIA KOMBI, 2008 r., 168 tys. km, 1900 ccm, TDI, 105 KM, biały, zadbany, nawigacja z dużym wyświetlaczem, automatic (TSG), ABS, tempomat, el. szyby, klimat., RO z CD, el. reg. i podgrz. lusterka, parktronic, airbag, c. zamek, alarm, stan bdb, zadbany, sprow., przygotowany do rejestr. - 36.300 zł. Wrocław, tel. 692/51-50-46 GI1LWM4

SKODA ROOMSTER, 2009 r., 80 tys. km, 1900 ccm, TDI, czarny met., bez wypadku, I właśc., kupiony w salonie, klimat., ABS, pełne wyposaż. elektr., ks. serwisowa, stan idealny, parktronic - 37.500 zł. Świebodzice, powiat świdnicki, tel. 509/23-47-01 GI0YPC7L

SKODA SUPERB, 2002 r., 1900 ccm, TDI, 132 KM, czarny, alufelgi 18", nawigacja, DVD, CD, ksenony, wyposaż. el., komputer, ABS, EDC, kpl. kluczyków, serwisowany, zadbany, stan idealny, atrakc. wygląd - 28.900 zł. Tel. 792/25-32-55, 792/28-67-72 GI0XMWJY

SKODA SUPERB, 2003 r., 1900 ccm, CDI, 155 KM, perłowoczarny, I właśc., serwis. w ASO, pełne wyposaż. - 37.000 zł lub zamienię. Rawicz, tel. 607/57-06-96 GI0TAFL3

SKODA SUPERB, 2004 r., 127 tys. km, 1900 ccm, TDI, 130 KM, grafitowy met., ABS, ESP, 8 airbagów, 4 el. szyby, el. lusterka, klimatronic, ksenony, tempomat, komputer, welurowa tap., alufelgi, sensor deszczu i zmierzchu, podłokietniki, parktronic, stan idealny, bez wypadku, sprowadzony, zarejestr. - 38.000 zł lub zamienię. Lubań, tel. 75/722-59-98, 501/70-71-79 GI94YPFFX

SKODA SUPERB, 2005 r., 170 tys. km, 1900 ccm, diesel, 130 KM, z salonu w kraju, bez wypadku, stan idealny, ksenony, 5-bieg., klimatronic, pakiet chrom, dodatków, alufelgi - 38.500 zł. Oława, tel. 601/41-79-44 GI0X4JJH

FOTO **SKODA SUPERB** SEDAN, 2006 r., 160 tys. km, 1900 ccm, TDI, złoty met., 5-drzw., bez wypadku, garażowany, kierowca niepalący, kpl. dokumentacja, I właściciel, sprowadzony, zarejestr., ABS, alum. felgi, aut. skrzynia bieg., c. zamek, el. otw. szyby, el. reg. lusterka, klimatyzacja, pod. pow., tap. skórzana - 38.900 zł. Krośnice, tel. 695/62-21-68, 607/60-82-16 II1F47E

SKODA SUPERB, 2007 r., 110 tys. km, 2000 ccm, TDI 140 KM, czarny met., kpl. dokumentacja, po wymianie rozrządu, klimatronic, wspom. kierownicy, ABS, ESP, alum. felgi, 6 airbagów, 2 kurtyny, komputer pokładowy, c. zamek, 4 el. szyby, el. reg. lusterka, halogeny, tempomat, RO z CD, podgrz. fotele, garażowany, stan bdb - 49.000 zł lub zamienię. Chojnów, powiat legnicki, tel. 605/60-38-05 GI1NREN

SMART

SMART FORTWO, 1999/00 r., 600 ccm, benz., automatic, Tiptronic, klimat., el. szyby, sprow. ze Szwajcarii, przygotowany do rejestr. - 8.900 zł. Świdnica, tel. 605/29-34-36 GI0WKNWA

SSANGYONG

SSANGYONG KEYRON, 2007 r., 21 tys. km, 1980 ccm, diesel, grafitowy metalik, relingi dach., orurowany, 2 kpl. alufelg, bardzo wygodny w każdym terenie, pełne wyposaż. elektr., ABS, ESP, wspom. kierownicy, RO + CD, stan idealny, c. zamek - 35.000 zł. Wrocław, tel. 798/99-02-21 GI073LPT

SSANGYONG KORANDO, 1998/99 r., 132 tys. km, 2700 ccm, turbo D, bordowy, napęd 4x4, CB-radio, RO z CD, pełne wyposaż. elektr., airbag, wspom. kierownicy, hak 3200 kg, 4-osobowy, przegląd i OC do 07.2011 r., garażowany, stan techn. i blacharki idealny, w kraju od roku, kpl. dokumentacja - 15.700 zł lub zamienię. Gryfów Śląski, powiat lwówecki, tel. 600/85-83-77 GI1EY3P

SSANGYONG KORANDO TG-MS 560, 1998/99 r., 123 tys. km, 2700 ccm, turbo D, bordowy met., napęd 4x4, silnik Mercedes 130 KM, zarejestr. jako ciężarowy, 4 osoby + 940 kg, hak o uciągu 3.200 kg, wspom. kierownicy, airbag, c. zamek, RM z CD, przegląd do 07.2011 r., w kraju od 15 miesięcy, stan ogólny idealny, bez wypadku - 15.700 zł lub zamienię. Gryfów Śląski, powiat lwówecki, tel. 600/85-83-77 GI0YJNR4

SSANGYONG MUSSO, 1998 r., 230 tys. km, 2900 ccm, TDI, srebrny, stan db, zarejestr. jako ciężarowy, hak (2800 kg), wyposaż. el., alufelgi, kratownica - 11.000 zł lub zam. na van, busa, autolawetę. Trzebnica, tel. 666/39-52-22 GI0T939T

SSANGYONG MUSSO, 1999 r., 3200 ccm, benz., zielony met., 5-drzw., 5-osobowy, zarejestr. w kraju, ważne OC i przegląd, orurowany, atrakc. wygląd - 12.000 zł. Wrocław, tel. 698/14-41-22 GI0XRN93

SSANGYONG RODIUS, 2006 r., 105 tys. km, 2700 ccm, CDI, srebrny, 7-osobowy, napęd 4x4, ESP, ABS, 4 airbagi, klimatronic, składane lusterka, hak, 4 el. szyby, zadbany, zarejestr. - 37.500 zł. Kłodzko, tel. 601/66-42-06 GI1FANP

SUBARU

SUBARU IMPREZA, 2003 r., 2000 ccm, Turbo + inst. gaz., biały, nowa inst. gazowa BRC z sekwenc. wtrysk., 64 tys. mil, 4x4, sprow. z USA, w kraju od 2 lat, 240 KM, wydruk z hamowni, 2 kpl. kół (letn. 18" i zim. 18"), alum. felgi, stan bdb, nie wymaga wkładu finans., oryg. RO z CD, kierownica Momo - 29.500 zł. Trzebnica, tel. 601/60-22-21 GI0YNWRT

SUBARU JUSTY, 1990 r., 1000 ccm, benz., 4-drzwiowy, zarejestr. - 900 zł. Jelenia Góra, tel. 514/20-09-18 GI1RFC

SUBARU LEGACY KOMBI, 1995 r., 212 tys. km, 2200 ccm, benz., inst. gaz., beżowy met., napęd 4x4, automatic, el. szyby, el. lusterka, el. szyberdach, c. zamek, hak, relingi dach., alufelgi, ważne OC i przegląd - 4.700 zł lub zamienię. Głuchołazy, powiat nyski, tel. 796/35-22-89 GI0HYRF4

SUBARU LEGACY, 2001/02 r., 180 tys. km, 2000 ccm, benz., 125 KM, zielony met., bez wypadku, nowa inst. gaz. z sekwencyjnym wtryskiem, 4x4, klimatronic, 4 el. szyby, 4 airbagi, el. lusterka, el. reg. reflektory, ABS, ESP, c. zamek, ks. serwisowa, I właśc. - 19.900 zł. Bolesławiec, tel. 602/49-57-11, 691/89-54-68 GI0Y9RY7

SUZUKI

SUZUKI BALENO, 1999 r., 105 tys. km, 1300 ccm, benz., 85 KM, el. szyby, el. lusterka, po wymianie paska rozrządu - 5.600 zł + opłaty. Jelenia Góra, tel. 721/36-25-49 GI0WX7J7

FOTO **SUZUKI GRAND VITARA** I, 1999 r., 158 tys. km, 2493 ccm, V6, niebieski, kupiony w salonie w kraju, ks. serwisowa, zarejestr., ABS, alarm, aut. skrzynia bieg., c. zamek, el. szyby (4), el. lusterka, klimatyzacja, 2 x airbag, rama zdrowa, napędy sprawne, bez wycieków - 18.500 zł. Wrocław, tel. 606/19-62-00 II1LXYK

SUZUKI GRAND VITARA XL7, 2002 r., 120 tys. km, 2700 ccm, V6, srebrny, ks. serwisowa, 2 airbagi, klimat., alufelgi, c. zamek, hak, progi, el. szyby, el. lusterka, ABS - 24.900 zł. Tel. 601/72-46-69 GG94XXWTN

SUZUKI GRAND VITARA, 2003 r., 149 tys. km, 1600 ccm, 16V, srebrny met., 3-drzw., 4x4, el. otw. szyby, el. reg. lusterka, el. reg. reflektory, 2 airbagi, klimatyzacja, orurowany, ospoilerowany, zarejestr., ubezpieczony, hak, tap. welurowa - 23.500 zł. Trzebnica, tel. 667/66-79-82 GI17K3K

SUZUKI GRAND VITARA, 2006 r., 62 tys. km, 1900 ccm, diesel, złoty, ks. serwisowa, alufelgi, ABS, podgrz. fotele, pełne wyposaż. elektr., airbag - 55.000 zł. Tel. 601/72-46-69 GG94XXWTP

SUZUKI GRAND VITARA ELEGANCE, 2007 r., 70 tys. km, 2000 ccm, 16V, perłowosrebrny met., RO z CD, immob., klimatronic, c. zamek + pilot, wspom. kierownicy, komputer, tempomat, napęd 4x4, 4 airbagi, 4 el. szyby, el. lusterka, el. reg. reflektory, podgrz. fotele, sensor deszczu i zmierzchu, funkcja „wolne ręce", zarejestr., welurowa tap. - 48.900 zł lub zamienię. Paczków, powiat nyski, tel. 607/47-05-67 GI0YCLPF

SUZUKI LIANA, 2002 r., 1300 ccm, benz. 16V, czarny, stan bdb - 11.900 zł. Nysa, tel. 501/34-18-82 GI14FX

SUZUKI LIANA SEDAN, 2005 r., 57 tys. km, 1600 ccm, benz., inst. gaz., srebrny met., 5-drzw., ABS, c. zamek, el. lusterka, klimat., 6 airbagów, RO z CD, welurowa tap., wspom. kierownicy, sprow. z Niemiec, podgrz. fotele, w kraju od 06.2010 r., kpl. dokum., inst. gaz. na gwarancji, ważne OC i przegląd, el. szyby - 27.500 zł. Dzierżoniów, tel. 74/893-75-47, 721/48-55-15 GI0TCFTA

SUZUKI SWIFT, 1990 r., 1600 ccm, benz., 4-drzwiowy, 5-bieg., podgrz. fotele, c. zamek, el. lusterka, zarejestr., ubezpieczony - 950 zł. Jelenia Góra, tel. 514/20-09-18 GI0XLJFM

FOTO **SUZUKI SWIFT** CLX SEDAN, 1992/93 r., 106 tys. km, 1300 ccm, bordowy metalik, 5-drzw., kpl. dokumentacja, sprowadzony, zarejestr., immobilizer, RO, tap. welurowa, el. regulowane reflektory, ważny przegląd i OC - 2.800 zł. Legnica, tel. 885/30-20-84 II1JL9F

SUZUKI SWIFT, 1996 r., 1000 ccm, benz., czerwony, 3-drzw., 1 pod. pow. - 1.450 zł. Wrocław, tel. 695/82-86-33 GI0YP3H3

SUZUKI SWIFT, 1998 r., 122 tys. km, 1000 ccm, benz., fioletowy, el. otw. szyby, el. reg. lusterka, 2 airbagi, wspom. kierownicy, c. zamek, sprow. - 3.300 zł. Kamienna Góra, tel. 666/35-93-59, 667/15-57-41 GI17TAY

SUZUKI SWIFT, 2000 r., 46 tys. km, 1000 ccm, benz., czerwony - 5.000 zł. Dzierżoniów, tel. 507/16-17-03 GI1NNNP

SUZUKI SWIFT, 2007 r., 50 tys. km, 1300 ccm, benz., bordowy met., wersja japońska, 5-drzwiowy, klimat., wszystkie elektr. dodatki, komputer pokładowy, oryg. alufelgi, alarm, serwisowany, stan idealny - 28.200 zł. Dzierżoniów, tel. 507/16-17-03 GI17XCR

SUZUKI SWIFT, 2007 r., 1300 ccm, diesel - 24.900 zł. Wrocław, tel. 795/65-78-35 GI0YCPXN

SUZUKI SX4, 2007 r., 71 tys. km, 1900 ccm, DDiS, czarny, napęd 4x4, ABS, klimat., I właściciel, kupiony w salonie, komputer pokł., hak, zest. głośnomówiący, atrakc. wygląd - 47.100 zł. Wrocław, tel. 601/30-14-27 GI1F7MF

SUZUKI VITARA, 1990 r., 1600 ccm, benz., zielony met., el. szyby, wspom. kierownicy, alufelgi, zarejestr. - 8.500 zł. Bystrzyca Kłodzka, tel. 695/70-43-91 GI1MHHE

SUZUKI VITARA, 1991 r., 1600 ccm, benz., inst. gaz., bordowy, 97 KM, wielopunktowy wtrysk, hak, 4 el. szyby, wspom. kierownicy, 5-drzwiowy, automatic, 4x4, blokada dyferencjału, bez korozji - 7.800 zł. Bolesławiec, tel. 608/62-57-44 GI0XMH3Y

SUZUKI WAGON R+, 1999 r., 195 tys. km, 1171 ccm, zielony met., wspom. kierownicy, el. szyby, c. zamek, ABS, airbagi, stan bdb - 6.200 zł. Tel. 605/62-27-10 GI1EWXF

TATA

TATA INDICA HATCHBACK, 2009 r., 1400 ccm, diesel, złoty met., kupiony w salonie, I właśc., udokum. przebieg, ks. serwisowa, wspom. kierownicy, ABS, c. zamek, el. lusterka i 4 szyby, klimat., 2 airbagi, RO + CD, zderzaki i lust. w kol. nadwozia, zużycie paliwa 4l/100 km, stan bdb - 18.200 zł. Kłodzko, tel. 609/45-10-70 GI1JE73

TOYOTA

TOYOTA AURIS, 2008 r., 56 tys. km, 1400 ccm, D-4D, 90 KM, ciemnoszary met., el. szyby, ABS, 5-drzwiowy, el. lusterka, ks. serwisowa, 2 kpl. kluczyków, sprow., bez wypadku - 35.900 zł + opłaty. Brzeg, tel. 603/63-95-53 GI1FHYP

TOYOTA AVENSIS HATCHBACK, 1998 r., 178 tys. km, 1800 ccm, benz., niebieski met., klimat., c. zamek, wspom. kierownicy, el. szyby, el. lusterka, ABS, 4 airbagi, stan bdb, sprow. - 8.400 zł + opłaty. Sobótka, powiat wrocławski, tel. 608/76-96-01 GI1JLTL

TOYOTA AVENSIS, 1998 r., 1600 ccm, błękitny, z salonu, ks. serwisowa, c. zamek, el. szyby, el. lusterka, ABS, inst. gaz., hak, 2 airbagi, RO z CD, blokada skrzyni bieg. - 10.900 zł. Syców, powiat oleśnicki, tel. 600/32-25-39 GI17TCA

TOYOTA AVENSIS, 1999 r., 180 tys. km, 1600 ccm, benz., bordowy met., klimat., 2 airbagi, el. szyby, welurowa tap., el. lusterka, c. zamek + pilot, sprow. - 9.600 zł + opłaty. Nowogrodziec, powiat bolesławiecki, tel. 792/33-46-40 GI19E7

TOYOTA AVENSIS, 1999 r., 2000 ccm, D-4D, srebrny, stan bdb - 13.900 zł. Nysa, tel. 788/40-65-21 po godz. 15 GI17PYF

TOYOTA AVENSIS KOMBI, 1999 r., 1600 ccm, benz., klimat., 4 airbagi, pełne wyposaż. elektr., komputer, ABS, RO z CD, welurowa tap., I właśc., serwisowany, stan idealny - 12.000 zł. Wołczyn, powiat kluczborski, tel. 77/414-52-80, 663/45-13-97 GI17RYH

TOYOTA AVENSIS, 2000 r., 190 tys. km, 2000 ccm, D-4D, srebrny met., klimat., wspom. kierownicy, c. zamek, ABS, el. szyby, el. lusterka, 4 airbagi, nowe opony, 2 kpl. kół, zadbany, bez wypadku, I właśc., serwisowany - 13.900 zł. Namysłów, tel. 697/82-32-08 GI0Y3PEX

TOYOTA AVENSIS KOMBI, 2000 r., 170 tys. km, 2000 ccm, D-4D, zielony met., 6 airbagów, klimat., drewn. wykończenia, Webasto, ABS, RO z CD, wspom. kierownicy, reg. kierownica, pełne wyposaż. elektr., welurowa tap., halogeny, relingi dach., roleta, stan idealny - 11.900 zł + opłaty. Zgorzelec, tel. 606/29-54-40 GI0XLHPM

TOYOTA AVENSIS KOMBI, 2001 r., 181 tys. km, 2000 ccm, D-4D, 110 KM, srebrny met., ABS, c. zamek, wspom. kierownicy, klimatronic, el. szyby, el. lusterka, 6 airbagów, komputer, relingi dach., roleta, welurowa tap., nowy model, bez wypadku, 2 kpl. kół (letn. i zim.), stan idealny - 21.000 zł lub zamienię. Lubań, tel. 75/722-59-98, 501/70-71-79 GG9RHYCK

FOTO TOYOTA AVENSIS SEDAN, 2001 r., 2000 ccm, benzyna, srebrny, klimatronic, ABS, immob., c. zamek, 4 airbagi, wspom. kier., alufelgi, el. szyby, el. lusterka, podgrz. lusterka, alarm, el. fotele, skórzana tap., podgrz. fotele, lakierowane zderzaki i lusterka, 5-drzwiowy, RO z CD, garażowany, stan bdb, zarejestr. - 18.500 zł możliwe raty. Ząbkowice Śląskie, tel. 506/18-32-52, 74/810-03-02 www.kalmar.autogielda.pl jerzymajerczyk@vp.pl KI0335809

FOTO **TOYOTA AVENSIS** KOMBI, 2002 r., 240 tys. km, 2000 ccm, D-4D, srebrny met., 5-drzw., kierowca niepalący, zarejestr., ABS, alum. felgi 16, c. zamek, el. otw. szyby, el. reg. lusterka, immobilizer, komputer pokł., pod. pow., reg. kierownica, RO, tap. welurowa, nowe sprzęgło, możliwa zamiana na tańszy, mniejszy - 15.000 zł. Oława, tel. 692/49-12-78, 71/313-10-23 II1JHLX

FOTO **TOYOTA AVENSIS** SEDAN, 2004 r., 62 tys. km, 1798 ccm, benz., czarny, bez wypadku, garażowany, kierowca niepalący, kpl. dokumentacja, kupiony w kraju, I właściciel, serwisowany, ABS, alarm, c. zamek, el. otw. szyby, ESP, immobilizer + alarm z wył. zapłonu, klimat., RO / CD, kpl. opon - 31.500 zł neg. Wrocław, tel. 507/27-88-22 II1LXEK

TOYOTA AVENSIS, 2005 r., 158 tys. km, 2000 ccm, diesel, 116 KM, bordowy met., klimatronic, ABS, Webasto, podgrz. fotele, ksenony, I właśc., bez wypadku, nowy układ rozrządu i koła zimowe, zarejestr. - 32.500 zł. Wrocław, tel. 667/57-30-10 GI0XE4XP

TOYOTA AVENSIS KOMBI, 2005 r., 2000 ccm, diesel, ABS, el. szyby, el. lusterka, klimat., ASR, c. zamek, alarm, airbag, RO z CD, wspom. kierownicy, immob., komputer, welurowa tap., ksenony, ESP, wielofunkcyjna kier., bez wypadku, ks. serwisowa - 34.900 zł. Wrocław, tel. 795/65-78-35 GI0YCPXL

TOYOTA AVENSIS SEDAN, 2006 r., 121 tys. km, 2000 ccm, HDi, srebrny metalik, pełne wyposaż. oprócz skórzanej tap., zarejestr. w Polsce, bez wypadku - 38.500 zł. Lututów, powiat wieruszowski, tel. 606/48-96-37 GI1NT7M

TOYOTA AVENSIS SEDAN, 2006/07 r., 90 tys. km, 2200 ccm, D-4D, 150 KM, srebrny met., kupiony w salonie, bez wypadku, I właśc., serwisowany, ABS, ASR, ESP, klimatronic 2-stref., alarm, c. zamek, ksenony, halogeny, komputer, czujniki cofania, RO z CD, 6-bieg., 10 airbagów, stan idealny, faktura VAT - 44.500 zł. Wrocław, tel. 71/316-84-69 po godz. 17, 609/02-75-07 GI0LLXKA

TOYOTA AVENSIS KOMBI, 2007 r., 160 tys. km, 2200 ccm, diesel, czarny, 177 KM, ksenony, klimatronic, nawigacja, 10 airbagów, alufelgi, relingi dach., RO z CD, podgrz. siedzenia, ABS, ESP, hak, łańcuch rozrządu, inne, pełna książka, gwarancja 2 lata, stan idealny - 60.000 zł do negocjacji. Wrocław, tel. 660/99-63-07, Niemcy, 0049/176-37-02-52-19 GI0YP7YM

TOYOTA AVENSIS SEDAN, 2010 r., 3 tys. km, 2000 ccm, D-4D, klimatronic, ABS, nawigacja, kamera cofania, el. otw. szyby, el. reg. lusterka, tap. welurowa, alum. felgi, 9 airbagów, kpl. dokumentacja, gotowy do rejestracji, po opłatach celno-skarbowych - 81.500 zł. Tel. 507/10-11-05 GI0Y4ECM

TOYOTA AYGO COOL, 2007 r., 86 tys. km, 1000 ccm, benz., czerwony, klimat., ABS, pełne wyposaż. elektr., serwisowany, alufelgi, opony letnie i zimowe, wspom. kierownicy, ks. serwisowa, RO z CD - 23.500 zł. Oława, tel. 604/27-80-26 GI0Y4EPX

TOYOTA CAMRY SEDAN, 1992/93 r., 2200 ccm, benz., 16V, bordowy met., wspom. kierownicy, RO z CD, klimat. (nabita i sprawna), automatic, el. szyby, el. lusterka, c. zamek + pilot, alarm, zadbany, po wymianie płynów i klocków ham., nowy akumulator, welurowa tap., ważne OC i przegląd, stan bdb - 2.800 zł lub zamienię na inny. Wrocław, tel. 530/30-73-73 GI1FHPW

TOYOTA CAMRY LE SEDAN, 2009 r., 5 tys. km, 2400 ccm, benz., czerwony met., automatic, ABS, EBD, system hamowania, 8 airbagów, klimat., el. szyby, el. lusterka, el. fotel kierowcy, RO z CD MP3 ze ster. przy kierownicy, immob., tempomat, system kontroli opon, c. zamek, garażowany, I właśc., kupiony w salonie w USA - 69.000 zł. Bożków, powiat kłodzki, tel. 667/74-08-81, 602/87-99-72 GI0PNRLE

TOYOTA CAMRY LE SEDAN, 2009 r., 5 tys. km, 2400 ccm, benz., srebrny met., automatic, ABS, EBD, system hamowania, 8 airbagów, klimat., el. szyby, el. lusterka, el. fotel kierowcy, RO z CD, MP3 ze ster. przy kierownicy, reg. kierownica, immob., tempomat, dziel. i rozkł. tylna kanapa, garażowany, I właśc. - 69.000 zł. Bożków, powiat kłodzki, tel. 667/74-08-81, 602/87-99-72 GI0PRMNP

TOYOTA CARINA GLI, 1996 r., 211 tys. km, 2000 ccm, grafitowy met., stan bdb, zadbany, wspom. kierownicy, ABS, 2 airbagi, c. zamek, alarm, 4 el. szyby, el. lusterka, klimat., serwisowany, kpl. dokumentacja, zarejestr. w kraju - 5.900 zł. Wrocław, tel. 669/47-04-00, 601/70-76-45 GI0Y4KRA

TOYOTA CARINA, 1997 r., 2000 ccm, turbo D, srebrny met., el. szyby, wspom. kierownicy, alufelgi, klimat., stan db - 5.500 zł. Strzelin, tel. 604/32-34-45, 71/392-39-43 GI1NR49

TOYOTA COROLLA XL HATCHBACK, 1991 r., 1300 ccm, benz., inst. gaz., czerwony, techn. sprawny, 3-drzw., hak, do małych poprawek blacharsko-lakierniczych, ważne OC i przegląd - 1.490 zł. Wrocław, tel. 889/02-10-21, 669/47-04-00 GI0RWCAR

FOTO **TOYOTA COROLLA** HATCHBACK, 1992 r., 279 tys. km, 1332 ccm, wielopunktowy wtrys, czarna, 3-drzw., kierowca niepalący, zarejestr., ABS, reg. kierownica, RO, wspom. kier., hak, instalacja gazowa (zbiornik w miejscu na koło zapasowe), przegląd techniczny do 23.02.2011 r. - 2.500 zł. Szymanów, Wrocław, tel. 607/70-09-17 II1LYHM

TOYOTA COROLLA, 1993 r., 140 tys. km, 1300 ccm, benz., szaroniebieski, c. zamek, alarm, RO z CD, wspom. kierownicy, czujnik cofania, tylne szyby uchylane - 4.900 zł. Wałbrzych, tel. 607/38-25-07, 607/37-25-07 GI0WKPCJ

TOYOTA COROLLA, 1997/98 r., 1400 ccm, benz., niebieski met., 3-drzwiowy, atrakc. wygląd, garażowany, zarejestr. w kraju - 8.900 zł lub zamienię. Świdnica, tel. 781/02-02-02 GG9P73W3

TOYOTA COROLLA, 2000 r., 1400 ccm, benz., czerwony, 3-drzwiowy, ABS, el. szyby, el. lusterka, klimat., nawigacja, c. zamek, 4 airbagi, RO z CD, wspom. kierownicy, komputer, welurowa tap., immob., sprow., zarejestr. - 13.500 zł lub zamienię. Rawicz, tel. 607/57-06-96 GI1JHYR

TOYOTA COROLLA, 2000 r., 164 tys. km, 1400 ccm, 16V, biały, po liftingu, kupiony w salonie w kraju, stan dobry, zadbany, serwisowany, wspom. kierownicy, oryginalne RO, airbag, pełna dokumentacja, zarejestr., opłacony - 8.900 zł. Wrocław, tel. 669/47-04-00, 889/02-10-21 GI0XRXWF

TOYOTA COROLLA, 2000/01 r., 1400 ccm, granatowy met., klimatyzacja, ABS, wspom. kierownicy, c. zamek, alarm, 5-drzwiowy, kupiony w salonie, garażowany, airbag, stan bdb - 11.500 zł. Wrocław, tel. 71/315-13-47, 662/03-44-06 GI1NTET

TOYOTA COROLLA VERSO, 2002 r., 110 tys. km, 1600 ccm, benz., srebrny met., el. lusterka, ABS, el. szyby, c. zamek, wspom. kierownicy, airbagi, reg. kierownica, klimat. - 22.500 zł, do negocjacji. Wrocław, tel. 783/62-28-85, 697/62-19-51 firma-bravo@wp.pl GI1LWCE

TOYOTA COROLLA SOL, 2002/03 r., 125 tys. km, 1600 ccm, VVT-i, srebrny metalik, 5-drzwiowy, model 2003, bogate wyposaż., 4 el. szyby, el. reg. i podgrz. lusterka, c. zamek + pilot, wspom. i reg. kier., klimatronic, ABS, ESP, TCS, VBA, RO + CD ster. w kier., zarejestr., lekko wgn. lewe przednie drzwi, po przeglądzie, opłacony - 18.000 zł. Kalisz, tel. 515/70-05-61 GI0Y4TTK

FOTO TOYOTA COROLLA HATCHBACK SPORTSTER, 2003 r., 80 tys. km, 1800 ccm, 192 KM, czerwony metalik, 3-drzw., bez wypadku, garażowany, na gwarancji, kierowca niepalący, kpl. dokumentacja, I właściciel, serwisowany, sprowadzony, zarejestr., ABS, alarm, alum. felgi, c. zamek, el. otw. szyby, el. reg. lusterka, ESP, immobilizer, klimatronic - 20.900 zł. Legnica, tel. 606/38-41-82 www.kazmierczak.autogielda.pl KI3196820

TOYOTA COROLLA VERSO, 2003 r., 105 tys. km, 2000 ccm, diesel, zielony, el. lusterka, el. szyby, ABS, TC - 27.000 zł. Mirków, powiat wrocławski, tel. 692/13-32-50 GI0TYPCW

TOYOTA COROLLA, 2004 r., 98 tys. km, 1400 ccm, 16V, srebrny met., zarejestr., ubezpieczony, aktualny przegląd, klimat., ABS, 4 airbagi, wspom. kierownicy, 5-drzwiowy, 100% bez wypadku, I właśc. - 22.900 zł, możl. raty lub zamiana. Brzeg, tel. 77/416-51-41, 502/29-27-27 GI1M4YC

TOYOTA COROLLA, 2004 r., 89 tys. km, 1400 ccm, VVT-i, 16V, granatowy met., 5-drzw., klimat., 6 airbagów, ABS, el. szyby, komputer, wspom. kierownicy, c. zamek, RO z CD, kpl. dokumentacja, ks. serwisowa, techn. sprawny, do małych poprawek lakiern. - 13.200 zł. Rawicz, tel. 601/77-37-17, 65/573-18-45 GI0XL3JW

FOTO **TOYOTA COROLLA** HATCHBACK, 2004 r., 37 tys. km, 1398 ccm, granatowy, 3-drzw., bez wypadku, garażowany, kierowca niepalący, kpl. dokumentacja, kupiony w kraju, zarejestr., ABS, c. zamek, el. otw. szyby, immobilizer, pod. pow., reg. kierownica, RO z CD, tap. welurowa, wspom. kier., autentyczny przebieg - 21.500 zł do negocjacji. Wrocław, tel. 502/19-18-80 II1FAYP

TOYOTA COROLLA, 2004 r., 296 tys. km, 2000 ccm, D-4D, kupiony w salonie w kraju, bez wypadku, kpl. dokumentacja, serwisowany, wszystkie przeglądy co 15 tys. km, stan idealny - 17.999 zł. Wrocław, tel. 603/63-01-37 GI0YJM3M

TOYOTA COROLLA, 2006 r., 1600 ccm, wtrysk, 16V, platynowy met., c. zamek, airbag, wspom. kierownicy, el. szyby i lust., TC, klimatronic, alufelgi, RO - 26.900 zł. Leszno, tel. 65/529-24-65 GI1LNXM

TOYOTA IQ, 2009 r., 1000 ccm, benz., biało-perłowy, ABS, klimat., el. szyby, el. lusterka, TC, 9 airbagów, RO z CD, alufelgi, sensor deszczu, serwisowany, zarejestr. - 29.900 zł. Miejska Górka, powiat rawicki, tel. 608/39-65-34 GI1NNR9

TOYOTA PICNIC VAN, 1998 r., 215 tys. km, 2200 ccm, turbo D, srebrny met., pełne wyposaż. oprócz skórzanej tap., zarejestr., ważne OC i przegląd, stan bdb, ekonomiczny 6 l/100 km, 6-osobowy - 16.700 zł lub zamienię na mniejszy, tańszy Diesel + dopłata. Legnica, tel. 76/854-97-69, 698/94-53-88 cały dzień GI1FHTY

TOYOTA PREVIA, 1992 r., 180 tys. km, 2400 ccm, benz., grafitowy met., ks. serwisowa, I właśc., 7-osobowa, stan bdb, zarejestr., ważny przegląd, nie wymaga napraw - 13.500 zł. Wrocław, tel. 693/79-70-83 GI0YCPEY

TOYOTA PREVIA VAN, 2005 r., 210 tys. km, 2000 ccm, D-4D, srebrny met., ważne OC i AC, klimatronic, skórzana tap., el. lusterka i szyby, drewn. wykończenia, ABS, RO, EST, TRC, RO z CD, alufelgi, zarejestr., airbagi, 2 kpl. opon (letnia i zimowe) - 47.000 zł. Kąty Wrocławskie, tel. 71/316-61-69, 605/62-00-07 GI0T3AFW

TOYOTA RAV4, 1996 r., 160 tys. km, 2000 ccm, zielony met., 3-drzw., półroczna inst. gazowa, na angielskich numerach, kierownica z prawej strony, stan bdb - 5.000 zł. Wrocław, tel. 694/46-55-66 GI1ERJ7

TOYOTA RAV4, 1998 r., 156 tys. km, 2000 ccm, benz., 130 KM, srebrny met., 3-drzwiowy, zarejestr., napęd 4x4, ABS, c. zamek, alarm, pilot, el. szyby, szyberdach i reg. reflektory, el. reg. lusterka, składana kanapa, zimowe opony, alufelgi, bagażnik dachowy - 14.600 zł. Wrocław, tel. 607/88-02-87 GI0YK37J

TOYOTA RAV4, 1999/00 r., 190 tys. km, 2000 ccm, benz., szary met., 2 airbagi, pełne wyposaż. elektr., po wymianie rozrządu, hak, atrakc. wygląd, stan bdb - 24.000 zł. Starkowek, powiat kłodzki, tel. 508/40-00-78 GI0XRJF3

TOYOTA RAV4, 2000/01 r., 2000 ccm, benz., 150 KM, srebrny, ABS, klimat., 4 el. szyby, wspom. kierownicy, ESP, c. zamek, el. lusterka, alufelgi, 4x4, zarejestr. - 25.500 zł. Miejska Górka, powiat rawicki, tel. 608/39-65-34 GI1LMFJ

TOYOTA RAV4, 2004 r., 100 tys. km, 1800 ccm, VVT-i, złoty met., ABS, klimat., alufelgi, wspom. kierownicy, c. zamek, halogeny, el. szyby, el. lusterka, RO z CD, podłokietnik, komputer, ks. serwisowa, sprow., opłacony - 38.000 zł. Złotoryja, tel. 667/70-17-39 GI1JAML

FOTO **TOYOTA RAV4**, 2004/05 r., 122 tys. km, 1998 ccm, benzyna, 150 KM, srebrny metalik, immobilizer, c. zamek, alarm, alufelgi 16" + komplet opon zimowych, 6 poduszek powietrznych, klimatyzacja, el. szyby, el. lusterka (podgrzewane), wspom. kier., ABS, ESP, komputer pokładowy, relingi, rury osłonowe chromowane wzdłuż progów, bezwypadkowy - 45.900 zł faktura VAT. Wałbrzych, tel. 603/94-70-20 II1LPFY

TOYOTA RAV4, 2005/06 r., 130 tys. km, 2000 ccm, diesel, granatowy met., bez wypadku, stan idealny, klimatronic, tempomat, el. szyby, serwisowany, po wymianie rozrządu - 53.500 zł. Oława, tel. 601/41-79-44 GI0T9MAP

FOTO **TOYOTA RAV4** SUV, 2007 r., 60 tys. km, 3500 ccm, V6, szary, garażowany, kierowca niepalący, kupiony w kraju, zarejestr., ABS, alum. felgi, aut. skrzynia bieg., c. zamek, el. szyby, el. lusterka, ESP, immobilizer, klimatyzacja, 8 pod. pow., RO JBL, tap. welurowa, tempomat, kupujący zwolniony z opłaty skarbowej - 58.500 zł. Jelenia Góra, tel. 515/20-62-46 II1JCYX

FOTO **TOYOTA RAV4** SUV, 2008 r., 9 tys. km, benz., bordowy, 5-drzw., garażowany, kierowca niepalący, sprowadzony, ABS, aut. skrzynia bieg., c. zamek, el. otw. szyby, ESP, immobilizer, klimatyzacja, 8 pod. pow., RO CD MP3, tap. welurowa, tempomat, wspom. kier., 4x4, przyciemniane szyby, I rejestracja 2008 r. - 59.900 zł. Środa Śląska, tel. 790/75-62-71, 501/09-16-16 jerzec@gmail.com II1F9YF

TOYOTA YARIS, 1999 r., 118 tys. km, 1000 ccm, benz., srebrny met., 4 airbagi, c. zamek, wspom. kierownicy, el. szyby, el. lusterka, RO z CD, ABS, ESP, welurowa tap., 5-drzwiowy, serwisowany, zadbany, sprow., opłacony, stan bdb - 13.400 zł. Lubań, tel. 501/70-71-79, 75/722-59-98 GI0PC4HF

TOYOTA YARIS VERSO, 2000 r., 140 tys. km, 1300 ccm, benz., srebrny met., klimat., 4 el. szyby, el. lus

OC i przegląd, el. reg. i podgrz. lusterka - 26.900 zł. Strzelin, tel. 500/00-64-18, 500/00-64-19 GI1ARP7

VW CARAVELLE T4 LONG, 1993 r., 2400 ccm, diesel, biały, 7-osobowy, wspom. kierownicy, c. zamek, alarm, alufelgi, przyciemn. szyby, zarejestr. - 6.800 zł. Mirsk, powiat lwówecki, tel. 885/32-02-87 GI0X7P4K

VW CORRADO, 1994 r., 2000 ccm, benz., czerwony, ABS, wspom. kierownicy, zarejestr., stan db - 4.900 zł. Dragowina, powiat zielonogórski, tel. 668/39-60-03 GI0XRJNX

VW FOX HATCHBACK, 2005 r., 107 tys. km, 155 KM, szary met., wspom. kierownicy, ABS, EPC, c. zamek, 2 el. szyby, RO; 2 airbagi, 5-bieg., oznakowany, reg. kierownica i fotel kier., sprow., przygotowany do rejestr. - 15.600 zł. Kłodzko, tel. 609/45-10-70 GI17WYT

VW FOX, 2007 r., 20 tys. km, 1200 ccm, benz., czarny, klimat., bez wypadku - 21.000 zł. Mirków, powiat wrocławski, tel. 601/72-35-17 GI0YNYM3

VW GOLF II, 1987 r., 1600 ccm, turbo D, 5-bieg., stan db, ważne OC i przegląd, ekonomiczny - 2.500 zł, powiat trzebnicki, tel. 661/61-34-74 GI1NT7R

VW GOLF II, 1988 r., 1300 ccm, benz., czerwony, 5-bieg., ważne OC i przegląd, po remoncie zawieszenia, stan db - 800 zł. Kuraszków, powiat trzebnicki, tel. 721/39-83-87 GI1NJKC

VW GOLF II, 1988 r., 1600 ccm, diesel, ważne OC do 10.2011 r., stan db - 1.600 zł. Oborniki Śląskie, powiat trzebnicki, tel. 506/33-41-59 GI1JKMP

VW GOLF II, 1988 r., 1300 ccm, benz., ekonomiczny, zarejestr., ważne OC i przegląd - 1.200 zł. Ostrów Wielkopolski, tel. 607/93-13-77 GI1M7XT

VW GOLF II, 1988 r., 1600 ccm, benz., inst. gaz., czerwony, c. zamek, szyberdach, RO - 1.450 zł. Wrocław, tel. 883/00-89-52 GI1LW3M

FOTO **VW GOLF**, 1989 r., 1300 ccm, benz., inst. gaz., 5-drzw., sprzedam zadbanego i ekonomicznego Golfa, stan bdb, silnik pracuje równo na paliwie jak i na gazie, zawieszenie niewybite nic nie puka, sprawy blacharskie też ok., auto ma założone ładne oponki, jest po wymianie pompy wodnej, ważne OC i przegląd - 1.500 zł do uzgodn. Bukowice, powiat milicki, tel. 609/61-03-27 II1LYFL

VW GOLF CABRIO, 1989 r., biały, bez wypadku - 10.300 zł. Kamienna Góra, tel. 666/35-93-59, 667/15-57-41 GI0YJLAR

VW GOLF II, 1989 r., 1600 ccm, benz., biały, 4-drzwiowy, hak, ważne OC i przegląd - 1.700 zł. Legnica, tel. 795/70-92-32 GI1NRJY

VW GOLF II, 1989 r., 1600 ccm, benz., inst. gaz., niebieski met., zarejestr., karta pojazdu, inst. gazowa, wspom. kierownicy, c. zamek, 5-drzwiowy, 5-drzwiowy, welurowa tap., szyberdach, ważne OC i przegląd - 1.600 zł. Złoty Stok, powiat ząbkowicki, tel. 74/817-50-01, 507/01-53-10 GI17JAR

VW GOLF I CABRIO, 1990 r., 1800 ccm, benz., perłowogranatowy met., wspom. kierownicy, stan bdb, alufelgi - 8.900 zł + opłaty. Chojnów, powiat legnicki, tel. 513/70-94-71 GI0T9FT9

VW GOLF II, 1990 r., 1600 ccm, benz., inst. gaz., srebrny met., 3-drzwiowy - 2.800 zł. Głuszyna, powiat namysłowski, tel. 607/64-94-29 GI0NMPXM

VW GOLF II, 1990 r., 1600 ccm, benz., szary met., 3-drzwiowy, stan db, ważne OC i przegląd - 1.000 zł. Legnica, tel. 889/26-72-02 GI1M4TP

VW GOLF II, 1990 r., 220 tys. km, 1300 ccm, benz., wtrysk, czerwony, 2-drzw., sprowadzony - 890 zł + opłaty. Lubsko, powiat żarski, tel. 782/49-20-29 GI1M4HT

VW GOLF II, 1990 r., 115 tys. km, 1800 ccm, biały, stan techn. bdb, oryg. lakier, 5-drzwiowy, przegląd do 2011 r., automatic, I właśc. - 2.200 zł. Walbrzych, tel. 74/844-27-80, 787/10-26-17 GI0F3KKX

VW GOLF II, 1990/91 r., 1300 ccm, wtrysk, czarny met., 5-drzw., karta pojazdu, szyberdach, 5-bieg., przegląd do 11.2011 r. - 1.700 zł. Kłodzko, tel. 603/74-62-58, 74/868-45-51 GI1M3CR

VW GOLF II, 1991 r., 133 tys. km, 1300 ccm, benz., niebieski, ważne OC i przegląd - 2.200 zł. Jawor, tel. 76/870-60-10 GI1M4P4

VW GOLF II, 1991 r., 1800 ccm, benz., inst. gaz., niebieski, stan bdb - 1.700 zł. Ruja, powiat legnicki, tel. 783/05-41-10 GI1M3YN

VW GOLF, 1991 r., 150 tys. km, 1272 ccm, granatowy, stan techn. idealny, oryg. lakier, I właśc., w kraju od 3 lat, przegląd do 03.2011 r., 5-drzwiowy, szyberdach - 2.500 zł. Wałbrzych, tel. 787/10-26-17 GI0X7YEX

VW GOLF II, 1991 r., 1600 ccm, grafitowy, stan bdb, bez korozji, inst. gazowa, 3-drzwiowy, ważne OC, brak przeglądu - 1.450 zł. Wrocław, tel. 508/18-08-90 GI1M4EY

VW GOLF II, 1991 r., 180 tys. km, 1300 ccm, benz., bordowy, 5-drzwiowy, 5-bieg., welurowa tap., alarm, I właśc., oryg. przebieg, przegląd i OC do 04.2011 r., ekonomiczny, bez wypadku, stan bdb, bez korozji - 2.000 zł. Ząbkowice Śląskie, tel. 663/20-39-20 GI0XMHMH

VW GOLF III, 1992 r., 1800 ccm, benz., błękitny met., 5-drzw., wspom. kierownicy, c. zamek, welurowa tap., ważne OC i przegląd - 2.800 zł. Budzów, powiat ząbkowicki, tel. 607/81-12-22 GI1LYRA

VW GOLF III BON JOVI, 1992 r., 1800 ccm, benz., inst. gaz., fioletowy met., el. szyberdach, el. lusterka, podgrz. lusterka, hak, alarm, c. zamek, I właśc., garażowany, zarejestr., reg. kierownica, inst. gaz. BRC od 3 lat, 5-drzwiowy, obrotomierz - 4.000 zł. Dobromierz, powiat świdnicki, tel. 607/26-42-48 GI1LWTN

VW GOLF III, 1992 r., 205 tys. km, 1400 ccm, czerwony, sprow. z Niemiec, zadbane wnętrze, stan bdb - 1.800 zł + opłaty. Jelenia Góra, tel. 505/94-59-73 GI1NPNH

VW GOLF III, 1992 r., 1800 ccm, benz., inst. gaz., 5-drzwiowy, wspom. kierownicy, zadbane wnętrze, ważne OC i przegląd, nie wymaga wkładu finans. - 2.700 zł. Kędzierzyn-Koźle, tel. 886/73-92-92 GI1NPTH

VW GOLF III, 1992 r., 1400 ccm, benz., biały, 3-drzwiowy, nowy przegląd, ubezpieczony do 12.2009 r., zadbane wnętrze - 5.800 zł. Paczków, powiat nyski, tel. 606/15-33-85 GG9AA7T4

VW GOLF II, 1992 r., 159 tys. km, 1600 ccm, biały, stan techn. bdb, oryg. lakier, 5-drzwiowy, przegląd do 2011 r. - 2.100 zł. Wałbrzych, tel. 74/844-27-80, 787/10-26-17 GI0KLEW4

VW GOLF III, 1992 r., 1800 ccm, benz., granatowy, sport. ukł. wydechowy, wspom. kierownicy, c. zamek, el. lusterka, szyberdach, ważne OC i przegląd - 2.500 zł. Wałbrzych, tel. 791/41-45-56, 506/54-00-64 GI1LTH

VW GOLF III, 1992 r., 1900 ccm, turbo D, niebieski met., 5-drzwiowy, ABS, airbag, el. lusterka, szyberdach, c. zamek, stan db - 3.800 zł. Wrocław, tel. 794/98-27-26 GI1LTLK

VW GOLF III, 1992 r., 1800 ccm, benz., inst. gaz., wspom. kierownicy, RO, automat. skrzynia bieg., zarejestr., ubezpieczony, do poprawek blacharskich drzwi prawe i błotnik - 2.600 zł. Wrocław, tel. 531/77-57-45 GI1LNAL

VW GOLF III, 1992 r., 1400 ccm, biały, 5-drzwiowy, stan dobry, RM, alufelgi, zarejestr., ważne OC - 2.600 zł. Wrocław, tel. 669/47-04-00, 889/02-10-21 GI0YJXKR

VW GOLF III, 1992 r., 1800 ccm, benz., niebieski, 5-drzw., 5-bieg., c. zamek, welurowa tap., ważne OC i przegląd, do poprawek blach. i lakiern. - 1.800 zł lub zamienię. Wrocław, tel. 790/55-99-49 GI1FH33

VW GOLF III, 1992 r., 210 tys. km, 1400 ccm, benz., bordowy, zarejestr., właśc. niepalący, stan db - 2.000 zł. Wrocław, tel. 71/711-52-41, 794/76-26-85 GI1NTRR

VW GOLF III, 1992 r., 1800 ccm, bordowy, automatic, pełne wyposaż. elektr., stan db - 1.500 zł. Wrocław, tel. 723/51-82-79 GI1NRLN

VW GOLF III, 1992 r., 1900 ccm, czerwony, 3-drzwiowy, wspom. kierownicy, ABS, el. szyberdach, stan bdb - 4.900 zł. Ząbkowice Śląskie, tel. 667/54-16-08 GI1FJML

VW GOLF III, 1992 r., 250 tys. km, 1800 ccm, benz., inst. gaz., bordowy met., 5-drzwiowy, w kraju od 5 lat, wspom. kierownicy, c. zamek, alarm, 90 KM, sport. tłumik, lotka, stan ogólny db - 2.950 zł. Ziębice, powiat ząbkowicki, tel. 669/45-78-79 GI1LNKC

VW GOLF III, 1992/93 r., 1900 ccm, diesel, szampański met., soczewkowe reflektory, przegląd do 08.2011 r., zarejestr., hak - 3.500 zł. Gryfów Śląski, powiat lwówecki, tel. 604/23-03-16 GI1NPPL

VW GOLF III, 1992/93 r., 236 tys. km, 1900 ccm, turbo D, biały, zarejestr., bez wypadku, wspom. kierownicy, c. zamek, el. reg. reflektory, el. szyberdach, RO Kenwood z CD, reg. fotele, 5-bieg., alum. felgi, garażowany, stan idealny - 5.800 zł. Nysa, tel. 77/420-50-81, 513/09-70-51 GI0NRKLX

VW GOLF III KOMBI, 1993 r., 1800 ccm, benz., czerwony, 5-bieg., wspom. kierownicy, RO, relingi dach., w kraju od roku, ważne OC i przegląd, po wymianie rozrządu - 4.400 zł. Górka, powiat żarski, tel. 783/02-68-67 GI979979X

VW GOLF III, 1993 r., 1400 ccm, granatowy, 4-drzw., ważne opłaty - 3.200 zł. Jelenia Góra, tel. 788/71-05-55 GI0XHALP

VW GOLF III, 1993 r., 1400 ccm, benz., granatowy - 2.600 zł. Legnica, tel. 691/69-91-86 GI0XRFEK

VW GOLF III, 1993 r., 1900 ccm, diesel, czerwony, 5-drzwiowy - 4.500 zł. Lwówek Śląski, tel. 695/89-76-40, 75/784-42-67 GI14N7

VW GOLF III, 1993 r., 1800 ccm, benz., inst. gaz., czarny, 3-drzwiowy, obrotomierz, c. zamek, ważne OC i przegląd, bez korozji, stan db - 3.690 zł. Mirsk, powiat lwówecki, tel. 660/87-69-26 YG0208481

VW GOLF III, 1993 r., 190 tys. km, 1900 ccm, TDI, czerwony, 5-drzw., 4 el. szyby, sprow., wspom. kierownicy, c. zamek, szyberdach, welurowa tap., stan db - 3.900 zł + opłaty. Paczków, powiat nyski, tel. 605/95-67-78 GI1LYPT

VW GOLF III CL, 1993 r., 158 tys. km, 1800 ccm, benzyna, inst. gaz., niebieski, nowe opony zimowe, nowy akumulator, po wymianie tarcz i klocków hamulcowych, 3-drzwiowy, stan bdb, garażowany, zarejestr., opłacony, automat. skrzynia bieg. - 3.600 zł. Piotrowice, tel. 604/09-26-28, 600/99-23-40 GI0Y4T3N

VW GOLF III, 1993 r., 1900 ccm, diesel, żółty, wspom. kierownicy, szyberdach, airbag, c. zamek, nowe opony, przyciemn. szyby, 5-drzwiowy - 3.700 zł. Ścinawa, powiat lubiński, tel. 693/56-44-19 GI0YNYP9

VW GOLF III, 1993 r., 1800 ccm, benz., inst. gaz., zarejestr., opłacony, karta pojazdu, w kraju od 3 lat, 3-letnia inst. gazowa, 5-drzwiowy, 5-bieg., c. zamek, el. szyby, el. lusterka, stan techn. bdb, bez korozji, do drobnych poprawek - 2.900 zł. Wrocław, tel. 507/95-69-13 GI1LWFL

VW GOLF III, 1993 r., 1800 ccm, benz., inst. gaz., bordowy met., wspom. kierownicy, c. zamek, el. szyberdach, alarm + pilot, 5-drzwiowy, garażowany, bez wypadku, opłacony, zarejestr., stan bdb - 3.800 zł. Ziębice, powiat ząbkowicki, tel. 609/13-42-01 GI1NTP3

VW GOLF III, 1993/94 r., 1800 ccm, benz., inst. gaz., grafitowy met., zarejestr., brak tablic rejestracyjnych - 2.770 zł. Jelenia Góra, tel. 604/35-22-07, 605/14-58-94 GI0RPRRE

VW GOLF III, 1993/94 r., 160 tys. km, 1800 ccm, benz., bordowy met., 4-drzwiowy, serwisowany, c. zamek + pilot, wspom. kierownicy, 4 el. szyby, szyberdach, welurowa tap., przyciemn. szyby, RO, stan bdb - 3.200 zł + opłaty. Zgorzelec, tel. 518/21-09-00 GI0W3ERK

VW GOLF III, 1993/94 r., 150 tys. km, 1900 ccm, TD, grafitowy met., wspom. kierownicy, el. lusterka, szyberdach i 4 szyby, ks. serwisowa, zadbane wnętrze, welurowa tap., przegląd do 11.2011 r., I właśc., zarejestr., ubezpieczony, stan idealny, c. zamek, ks. serwisowa, 5-drzwiowy - 6.800 zł. Złoty Stok, powiat ząbkowicki, tel. 880/81-80-87 GI0XMX7K

VW GOLF III KOMBI, 1994 r., 1800 ccm, benz., inst. gaz., granatowy met., wspom. i reg. kierownicy, c. zamek, immob., hak, RO, el. lusterka i szyberdach, 2 airbagi, relingi dach., roleta bag., welurowa tap., ekonomiczny, ważne OC i przegląd - 3.900 zł. Budzów, powiat ząbkowicki, tel. 607/81-12-22 GI17PHH

VW GOLF III, 1994 r., 1400 ccm, benz., inst. gaz., 3-drzwiowy, zadbany, garażowany - 4.800 zł. Chocianów, powiat polkowicki, tel. 666/84-28-62 GI0XMCRY

VW GOLF III KOMBI, 1994 r., 1900 ccm, turbo D, czarny met., c. zamek, szyberdach, stan bdb - 6.500 zł. Głuchołazy, powiat nyski, tel. 77/439-15-14, 661/11-32-41 GI0TACPY

VW GOLF III, 1994 r., 1400 ccm, granatowy, 4-drzw., zarejestr., opłacony - 3.200 zł. Jelenia Góra, tel. 788/71-05-55 GI0XRT9E

VW GOLF III, 1994 r., srebrny met., 5-drzwiowy, szyberdach, c. zamek, soczewkowe reflektory, sprow. z Niemiec, do opłat - 1.650 zł. Lubań, tel. 602/45-08-73 GI0YM9TA

VW GOLF III, 1994 r., 1900 ccm, TDI, stan b. dobry, lekko obniżony, ciemne szyby, wspomaganie, poduszka pow., sprowadzony w całości z Niemiec - 2.990 zł + opłaty. Nowogrodziec, tel. 602/85-29-65 II1M3LC

VW GOLF III KOMBI, 1994 r., 1800 ccm, benz., inst. gaz., czerwony, stan db - 8.000 zł. Paczkow, powiat nyski, tel. 608/71-22-90 GI0R44RF

VW GOLF III KOMBI, 1994 r., 260 tys. km, 1900 ccm, TDI, 90 KM, 2 airbagi, tempomat, alum. felgi (5 szt.), klimatyzacja - 5.000 zł. Prusice, powiat trzebnicki, tel. 791/75-76-36 GI0NW3MT

VW GOLF III, 1994 r., 178 tys. km, granatowy, 3-drzwiowy, wspom. kierownicy, immob., 2 airbagi, stan bdb - 3.900 zł. Twardogóra, powiat oleśnicki, tel. 667/19-10-78, 667/19-11-93 GI1FJR3

VW GOLF III, 1994 r., 150 tys. km, 1600 ccm, wiśniowy, technicznie sprawny, oryg. lakier, I właśc., 3-drzwiowy, po przeglądzie, 3 lata w Polsce - 4.200 zł. Wałbrzych, tel. 787/10-26-17 GI0RYKTA

VW GOLF III, 1994 r., 1800 ccm, granatowy, 5-drzwiowy, 5-bieg., wspom. kierownicy, c. zamek, welurowa tap., listwy boczne, nadkola, kołpaki, nowe amortyzatory, zadbany, ważne OC i przegląd, przednia szyba podgrz. - 3.300 zł lub zamienię. Złoty Stok, powiat ząbkowicki, tel. 723/29-69-94 GI97JTHNN

VW GOLF III, 1994/95 r., 1800 ccm, benz., inst. gaz., granatowy met., zarejestr. w kraju, c. zamek, wspom. kierownicy, alarm, szyberdach, stan bdb - 4.300 zł. Oława, tel. 794/63-43-77 GI0YM4AX

VW GOLF III PINK FLOYD, 1995 r., 116 tys. km, 1600 ccm, granatowy, wspom. kierownicy, el. szyberdach, nowe opony zimowe, c. zamek, na niem. tablicach - 2.800 zł + opłaty. Jawor, tel. 661/11-50-11 GI0XKYXF

VW GOLF III, 1995 r., 1800 ccm, benz., czarny met., el. szyby, szyberdach, el. lusterka, airbag, wspom. kierownicy, sprow. - 4.200 zł. Kamienna Góra, tel. 666/35-93-59, 667/15-57-41 GI0YJLAP

VW GOLF III, 1995 r., 1600 ccm, benz., czerwony, 3-drzw., 5-bieg., wspom. kierownicy, c. zamek, szyberdach, zarejestr. - 2.650 zł. Mirsk, powiat lwówecki, tel. 885/32-02-87 GI1NLMA

VW GOLF III, 1995 r., 1900 ccm, TDI, 110 KM, zarejestr., ważne OC i przegląd, stan bdb - 5.800 zł. Nowa Ruda, powiat kłodzki, tel. 785/35-37-39 GI0RKYLM

VW GOLF III, 1995 r., 210 tys. km, 1800 ccm, benz., czarny, sprow. z Niemiec, c. zamek, el. szyby, airbag - 2.900 zł. Ostrówek, powiat kaliski, tel. 725/13-54-75 GI1F44L

FOTO **VW GOLF**, 1996 r., benz., fioletowy, 5-drzw., I właściciel w kraju, ABS, alarm, alum. felgi, c. zamek, el. otw. szyby, el. reg. lusterka, immobilizer, pod. pow., reg. kierownica, szyberdach, wspom. kier., hak, podgrzewane siedzenia i lusterka - 7.000 zł. Bolesławiec, tel. 600/50-01-21 II1WLA

VW GOLF BON JOVI III KOMBI, 1996 r., 1800 ccm, benz., niebieski, klimat., wspom. kierownicy, airbag, c. zamek, alufelgi, zarejestr. w kraju, stan db - 4.700 zł. Dragowina, powiat zielonogórski, tel. 668/39-60-03 GI1JJ9N

VW GOLF III, 1996 r., 180 tys. km, 1800 ccm, benz., czerwony, ABS, wszystkie elektr. dodatki, 2 airbagi, el. szyberdach, stan idealny - 8.200 zł. Dzierżoniów, tel. 507/16-17-03 GI17XCL

VW GOLF III, 1996 r., 1900 ccm, TDI, 110 KM, fioletowy met., 3-drzwiowy, zarejestr., stan bdb, ważne OC i przegląd, alufelgi - 6.200 zł. Kłodzko, tel. 665/53-04-04 GI0RKYM4

VW GOLF III, 1996 r., 186 tys. km, 1800 ccm, benz., inst. gaz., czarny met., klimat., wspom. kierownicy, el. szyby, el. lusterka, 2 airbagi, ważne OC i przegląd, stan bdb, 5-drzwiowy - 6.900 zł. Nysa, tel. 694/38-61-14 GI0NM7HX

VW GOLF III, 1996 r., 228 tys. km, 1800 ccm, 90 KM, granatowy, 5-drzw., el. szyby, el. lusterka, podgrz. fotele i szyby, klimatronic, wspom. kierownicy, c. zamek, 2 airbagi, RO, przegląd i OC do 27.11.2011 r., alarm, alufelgi, kpl. opon - 7.200 zł. Strzelin, tel. 609/52-09-48 GI1F44N

VW GOLF III, 1996 r., 1900 ccm, TDI, czerwony, klimat., automat. skrzynia bieg., wspom. kierownicy, c. zamek, reg. kierownica, ABS, alarm, el. szyby, el. lusterka, airbag, tempomat, RO, podgrz. fotele, garażowany - 9.600 zł lub zamienię. Świdnica, tel. 781/02-02-02 GI1F43M

VW GOLF III CABRIO, 1996/97 r., 165 tys. km, 1800 ccm, benz., czerwony, zarejestr., wspom. i reg. kierownicy, ABS, 2 airbagi, el. otw. szyby (4), el. reg. reflektory, el. fotel kierowcy, c. zamek + pilot, stan bdb - 9.900 zł lub zamienię. Paczków, powiat nyski, tel. 519/13-35-50, 783/54-32-13 GI0RYC7E

VW GOLF KOMBI, 1997 r., 1900 ccm, TDI, biały, wspom. kierownicy, ABS, el. szyberdach, stan bdb, bez korozji, zarejestr., czyste wnętrze, zadbany - 5.600 zł lub zamienię. Bolesławiec, tel. 606/79-76-80 GI1JLJK

VW GOLF III, 1997 r., 1800 ccm, benz. - 9.000 zł. Bystrzyca, powiat oławski, tel. 71/313-03-62 GI94E4JLP

VW GOLF III KOMBI, 1997 r., 1800 ccm, benz., 4 el. szyby, 2 airbagi, c. zamek, wspom. kierownicy, relingi dach., hak, halogeny w zderzakach - 3.200 zł + opłaty. Chojnów, powiat legnicki, tel. 602/69-73-88 GI0P734L

VW GOLF III, 1997 r., 150 tys. km, 1900 ccm, TDI, perłowoczarny, 5-drzwiowy, klimat., szyberdach, wszystkie elektr. dodatki, ABS, tempomat, alufelgi, stan idealny, ks. serwisowa - 12.000 zł. Dzierżoniów, tel. 507/16-17-03 GI17XCJ

VW GOLF III, 1997 r., 1900 ccm, TDI, zielony met., ABS, 2 airbagi, klimat., 3-drzwiowy, ważne OC i przegląd, po wymianie rozrządu, 110 KM, el. lusterka, el. szyberdach, alufelgi, el. szyby - 7.800 zł. Nowa Ruda, powiat kłodzki, tel. 785/35-37-39 GI0MPMFP

VW GOLF III JOKER, 1997 r., 150 tys. km, 1400 ccm, benz., niebieski, 4 airbagi, ABS, wspom. kierownicy, el. dach, el. szyby, haiogeny, 4 zagłówki, stan bdb, I właśc. - 4.300 zł + opłaty. Nowa Sól, tel. 792/24-96-20 GI1M4HN

VW GOLF III, 1997 r., 220 tys. km, 1900 ccm, diesel, zielony, 3-drzwiowy, pełne wyposaż., 2 kpl. kół, zużycie paliwa 4.5 l/100 km - 7.900 zł. Nowa Wieś Grodziska, powiat złotoryjski, tel. 505/96-26-49, 76/877-52-36 po godz. 16 GI0RCRJ4

VW GOLF III SKŁADAK, 1997 r., 1600 ccm, benz., stan db - 1.100 zł. Opole, tel. 790/78-65-46 GI1LYCE

VW GOLF III, 1997 r., 1400 ccm, benz., niebieski, 4 airbagi, ABS, immob., el. szyberdach, wspom. kierownicy, ks. serwisowa, alufelgi, RO, napinacze pasów, sprow., zarejestr. - 5.600 zł lub zamienię. Sława, powiat wschowski, tel. 606/51-86-01 GI0WEJ9T

VW GOLF III GTI, 1997 r., 210 tys. km, 2000 ccm, benz., grafitowy, pełne wyposaż. elektr., szyberdach, kubełk fotele, wspom. kierownicy, klimat., 2 airbagi, sport. zawieszenie, soczewkowe reflektory, do poprawek lakiem. - 3.777 zł. Wrocław, tel. 888/55-59-88 GI1CPN

VW GOLF III CABRIO, 1997 r., 170 tys. km, 1800 ccm, benz., ciemnozielony met., c. zamek, 4 el. szyby, el. lusterka, el. otw. dach, wspom. kierownicy, ABS, RO, alufelgi, ks. serwisowa, zadbany, stan idealny - 7.500 zł + opłaty. Zgorzelec, tel. 606/29-54-40 GI0XMTTE

VW GOLF III KOMBI, 1997/98 r., 186 tys. km, 1900 ccm, TDI, zielony (butelkowy), w kraju od roku, klimat., ABS, 2 airbagi, el. szyby, el. lusterka, relingi dach., roleta, alufelgi, stan bdb - 7.900 zł. Nysa, tel. 668/33-04-33 GI1MKJM

VW GOLF III, 1997/98 r., 189 tys. km, 1900 ccm, TDI, 90 KM, zielony met., wspom. i reg. kierownicy, c. zamek, ABS, 4 pod., pow., 5-drzwiowy, klimatyzacja, RO, karta pojazdu, obrotomierz, po wymianie rozrządu, przegląd i OC do 11.2011 r. - 8.500 zł. Wrocław, tel. 793/11-68-06 GI0X4PPR

VW GOLF IV HATCHBACK, 1997/98 r., 193 tys. km, 1600 ccm, inst. gaz. (CNG), srebrny met., 3-drzw., klimat., reg. kierownica, podgrz. fotele, 4 airbagi, 2 lata w kraju, butla gazu w miejscu koła zapasow., sekwencyjna inst. gazowa, I właśc. w kraju, ultra fioletowe podświetlanie zegarów, kpl. dokumentacja, stan bdb, zarejestr., alufelgi 16" - 11.000 zł. Złotoryja, tel. 507/44-63-38, 607/45-56-83 GI1LWNA

VW GOLF IV, 1998 r., 215 tys. km, 1900 ccm, TDI, srebrny, 110 KM, automatic, klimat., podgrz. fotele, ABS, RO z CD, c. zamek, wspom. kierownicy, el. szyby, halogeny, el. szybeł-dach, alufelgi, 4 airbagi, nowe opony zimowe, tempomat, stan bdb, zarejestr. - 15.500 zł lub zamienię. Bolesławiec, tel. 606/79-76-80 GI1JLK3

VW GOLF IV, 1998 r., 165 tys. km, 1900 ccm, TDI, czarny met., 2 airbagi, klimat., wspom. kierownicy, c. zamek, ABS, bez wypadku, alufelgi, 4 el. szyby, sprow. - 12.200 zł. Kłodzko, tel. 601/40-91-00 GI1FFWY

VW GOLF IV, 1998 r., 160 tys. km, 1400 ccm, benz., 16V, zielony met., 5-drzw., wspom. kierownicy, ABS, c. zamek, 4 airbagi, klimat., welurowa tap., zderzaki i lust. w kol. nadwozia, ks. serwisowa, sprow. z Niemiec w całości, opłacony - 10.500 zł. Leszno, tel. 787/61-77-84 GI1FHTL

VW GOLF IV, 1998 r., 1900 ccm, diesel, 4 airbagi, c. zamek, wspom. kierownicy, ABS, alufelgi, zarejestr. - 11.000 zł. Nowa Ruda, powiat kłodzki, tel. 665/53-04-04 GI0Y4RXE

FOTO **VW GOLF** IV, 1998 r., 239 tys. km, 1900 ccm, diesel, perłowoniebieski met., stan b. dobry, el. szyberdach, wspomaganie, 4 x poduszka pow., ABS, zderzaki w kolorze nadwozia, sprow. z Niemiec, kpl. dokumentacja, książka serwisowa - 8.888 zł + opłaty. Nowogrodziec, tel. 602/85-29-65 II1M3L4

VW GOLF IV, 1998 r., 120 tys. km, 1400 ccm, 16V, niebieski met., 3-drzw., ABS, c. zamek, wspom. kierownicy, reg. kierownica, RO, el. szyberdach, el. otw. szyby, el. reg. lusterka, welurowa tap., dzieł. tylna kanapa, 2 podłokietniki, 4 airbagi, sprowadzony, nie wymaga wkładu finans. - 10.800 zł, transport do 100 km gratis. Rawicz, tel. 663/67-83-27, 603/26-49-35 GI1NR4Y

VW GOLF IV, 1998 r., 1400 ccm, benz., granatowy met., 3-drzwiowy, sprow., bogate wyposaż., alufelgi, przygotowany do rejestr. - 10.500 zł + opłaty 1.500 zł lub zamienię. Świdnica, tel. 781/02-02-02 GI0PRFYN

VW GOLF IV, 1998 r., 1400 ccm, benz., srebrny met., wspom. i reg. kierownicy, ABS, alarm, 4 airbagi, RO, dzielona tylna kanapa, szyberdach, garażowany, zarejestr. w kraju - 15.900 zł lub zamienię. Świdnica, tel. 783/02-02-02 GI97RXR4X

VW GOLF IV, 1998 r., 1600 ccm, benz., czarny, 3-drzw., 4 airbagi, sprowadzony, wspom. kier. - 8.500 zł + opłaty. Trzebnica, tel. 71/387-13-75, 606/77-92-47 GG977XKWP

VW GOLF III, 1998 r., 1800 ccm, benz., niebieski, klimat., el. reg. reflektory, wspom. kierownicy, 2 airbagi, sprow. - 6.500 zł. Trzebnica, tel. 71/387-13-75, 606/77-92-47 GG9HH3LN

VW GOLF IV, 1998 r., 1400 ccm, benz., pełne wyposaż. elektr., szyberdach, 4 airbagi, ABS, alufelgi, klimat., serwisowany - 11.300 zł. Wołczyn, powiat kluczborski, tel. 77/414-52-80, 663/45-13-97 GI0TAAYA

VW GOLF IV, 1998 r., 1900 ccm, TDI, granatowy met., ABS, c. zamek, el. otw. szyby, el. reg. lusterka, sprow. - 12.300 zł. Ząbkowice Śląskie, tel. 665/36-41-71 GI0WXXN4

VW GOLF IV, 1998 r., 180 tys. km, 1600 ccm, benz., czerwony, 4 airbagi, klimat., ABS, pełne wyposaż., elektr., kubełk. fotele, zadbany, stan idealny - 9.400 zł + opłaty. Zgorzelec, tel. 606/29-54-40 GI0WKKMY

VW GOLF III KOMBI, 1998 r., 1900 ccm, TDI, chabrowy, bez wypadku, zarejestr., karta pojazdu, klimat., wspom. kierownicy, 2 airbagi, ABS, c. zamek, relingi dach., roleta bag., el. szyby, RO - 6.900 zł lub zamienię. Złoty Stok, powiat ząbkowicki, tel. 74/817-50-01, 507/01-53-10 GI0Y4MP3

VW GOLF IV, 1998/99 r., 174 tys. km, 1400 ccm, 16V, atramentowy met., 5-drzw., 4 airbagi, ABS, 4 el. szyby, el. lusterka, el. szyberdach, bez wypadku, sprowadzony, opłacony - 11.300 zł. Mirsk, powiat lwówecki, tel. 663/37-43-64, 697/13-30-54 GI17TFX

VW GOLF, 1998/99 r., 100 tys. km, 1400 ccm, 16V, granatowy, 5-drzw., ABS, wspom. kierownicy, nie palono wewnątrz papierosów, zadbany, garażowany - 10.500 zł. Wrocław, tel. 607/47-47-87 GI1NTXC

VW GOLF IV, 1998/99 r., 250 tys. km, 1900 ccm, benz., granatowy, el. szyby, el. lusterka, c. zamek, 2 airbagi, stan bdb - 13.000 zł. Ząbkowice Śląskie, tel. 501/39-84-23 GI1NCTP

VW GOLF IV, 1999 r., 1800 ccm, benz., biały, 3-drzwiowy, automatic, stan db - 10.500 zł. Domasław, powiat wrocławski, tel. 601/15-65-65 GI1ANPX

VW GOLF IV, 1999 r., 1900 ccm, diesel, granatowy, zarejestr., w ciągłej eksploat. - 13.000 zł. Jawor, tel. 608/08-37-63 GI1HJ7

3 **VW GOLF** IV, 1999 r., 156 tys. km, 1900 ccm, TDI, błękitny metalik, 3-drzw., bez wypadku, kpl. dokumentacja, I właściciel, sprowadzony, zarejestr., ABS, alum. felgi, c. zamek, el. otw. szyby, el. reg. lusterka, ESP, immobilizer, klimatyzacja, komputer pokł., x4 pod. pow., reg. kierownica, tap. welurowa - 12.400 zł. Kamienna Góra, tel. 795/20-59-47 II1NT4Y

VW GOLF IV KOMBI, 1999 r., 1400 ccm, benz., 16V, biały, 4 airbagi, el. szyby, el. lusterka, welurowa tap., RO, ABS, zarejestr. - 9.500 zł. Kąty Wrocławskie, tel. 71/316-61-69, 605/62-00-07 GI194F3

VW GOLF IV VARIANT, 1999 r., 200 tys. km, 1900 ccm, TDI, 90 KM, srebrny met., klimat., ABS, ASR, ESP, 4 airbagi, wspom. kierownicy, c. zamek, roleta bag., relingi dach., hak, bez wypadku, ks. serwisowa, zarejestr., stan bdb - 14.500 zł. Kłodzko, tel. 509/55-28-12, 698/62-41-81 GI1F9P7

VW GOLF IV, 1999 r., 179 tys. km, 1900 ccm, TDI, miedziany met., I właśc. w kraju, ABS, 4 airbagi, klimat., c. zamek, wspom. kierownicy, el. lusterka i szyby, podgrz. fotele, welurowa tap., garażowany, RO, ks. serwisowa, ważne OC i przegląd do 10.2011 r., zużycie paliwa 5 l/100 km - 13.700 zł lub zamienię. Kłodzko, tel. 74/868-45-51, 603/74-62-58 GI0XRMPA

VW GOLF IV, 1999 r., 137 tys. km, 1900 ccm, TDI, 110 KM, zielony met., 4 airbagi, klimat., ABS, wspom. kierownicy, c. zamek, el. szyby, alufelgi, sprow. - 13.500 zł. Kłodzko, tel. 601/40-91-00 GI1NNWF

VW GOLF IV, 1999 r., 155 tys. km, 1400 ccm, benz., czerwony, 5-drzw., 4 airbagi, ABS, klimat., zadbany, ks. serwisowa, sprow. - 6.900 zł + opłaty. Legnica, tel. 694/34-14-88 GI1LWJT

VW GOLF IV, 1999 r., 160 tys. km, 1600 ccm, benz., srebrny met., 4 airbagi, ABS, klimat., nowe opony, zawieszenia, ks. serwisowa, w kraju od 4 dni, sprow., nowe opony zimowe, zadbany - 10.500 zł + opłaty. Legnica, tel. 694/34-14-88 GI1LWK4

VW GOLF IV, 1999 r., 200 tys. km, 1900 ccm, TDI, granatowy, 5-drzw., 4 airbagi, c. zamek + pilot, alarm, wspom. kierownicy - 12.700 zł. Leszno, tel. 601/41-79-81 GI17YMA

VW GOLF IV, 1999 r., 170 tys. km, 1400 ccm, 16V, granatowy, pełne wyposaż. oprócz klimat., 3-drzwiowy, zarejestr., alufelgi, koła zimowe - 10.800 zł. Lwówek Śląski, tel. 609/28-17-13 GI0XRXTH

VW GOLF IV, 1999

serwisowa, alarm, zadbany, nowy rozrząd, zarejestr., stan bdb - 12.900 zł lub zamienię. Kłodzko. tel. 74/868-45-51, 603/74-62-58 GI17PXX

VW LUPO, 2002 r., 117 tys. km, 1400 ccm, MPI, niebieski met., 2 airbagi, ABS, el. szyby, el. lusterka, c. zamek + pilot, wspom. kierownicy, sprow., opłacony - 11.700 zł. Mirsk, powiat lwowecki, tel. 663/37-43-64, 697/13-30-54 GI17TFR

VW MULTIVAN T4, 1997/98 r., 2500 ccm, TDI, czerwony, pełne wyposaż., zarejestr., ubezpieczony, klimat., pełne wyposaż. elektr., nowy przód, model 7-osobowy - 18.770 zł lub zamienię na inny, może być uszkodzony. Jelenia Góra, tel. 605/14-58-94, 604/35-22-07 GI97P47JL

VW NEW BEETLE, 1999 r., 1900 ccm, TDI, biały, zadbany, atrakc. wygląd, klimat., el. szyby, RO z MP3, alufelgi, ABS, EDC, c. zamek + pilot - 18.500 zł. Tel. 792/25-32-55, 792/28-67-72 GI0XMWFL

VW NEW BEETLE, 2000 r., 1900 ccm, TDI, srebrny met., w kraju od miesiąca, ABS, ASR, klimat., alufelgi gwiazdy, c. zamek, wspom. kierownicy, zderzaki i lust. w kol. nadwozia, RO + CD, 4 airbagi, el. lusterka i szyby, alarm, zadbany, nowy rozrząd, przegląd do 08.2011 r., stan bdb - 19.900 zł lub zamienię. Kłodzko, tel. 74/868-45-51, 603/74-62-58 GI0WEYTF

VW NEW BEETLE, 2000 r., 160 tys. km, 2000 ccm, żółty, klimat., podgrz. fotele, ESP, el. szyby, komputer pokładowy, ABS, alufelgi, sprow. ze Szwajcarii, opłacony, zarejestr., b. ładny - 13.800 zł. Nowa Ruda, powiat kłodzki, tel. 604/34-46-13, 608/41-36-15 GI194AM

VW NEW BEETLE, 2002 r., 1900 ccm, TDI, 130 KM, niebieski met., skórzana tap., nawigacja, Webasto, ESP, szyberdach, tempomat, komputer, podgrz. fotele, sensor deszczu i zmierzchu, alufelgi 17" - 25.000 zł. Goszcz, powiat oleśnicki, tel. 692/44-63-39 GI1FF9K

VW NEW BEETLE, 2002 r., 1900 ccm, TDI 101 KM, srebrny, stan bdb - 22.500 zł. Nysa, tel. 788/40-65-21 po godz. 15 GI1LTLL

VW PASSAT B3, 1989 r., 1600 ccm, turbo D, czerwony, po rem. zawieszenia, stan bdb, nie wymaga wkładu finans. - 2.800 zł. Wałbrzych, tel. 886/15-15-17 GI1FJCH

VW PASSAT SEDAN, 1989 r., 1600 ccm, turbo D, grafitowo-zielony met., stan dobry, wspom. kierownicy, RM, ekonomiczny, zużycie paliwa 6 l/100 km, zarejestr., ważne OC i przegląd - 1.999 zł. Wrocław, tel. 889/02-10-21, 669/47-04-00 GI0R3CH3

VW PASSAT KOMBI, 1990 r., 1800 ccm, hak, szyberdach, c. zamek, RO z CD, welurowa tap., techn. sprawny, sprow., ubezpieczony - 1.800 zł. Brzeg Dolny, powiat wołowski, tel. 71/319-54-90, 604/31-72-76 GI193Y7

VW PASSAT B3 KOMBI, 1990 r., 1800 ccm, czerwony, wspom. kierownicy, szyberdach, pełne wyposaż. elektr., alufelgi, c. zamek, na niem. tablicach - 1.700 zł + opłaty. Jawor, tel. 661/11-50-11 GI0XKYX9

VW PASSAT SEDAN, 1991 r., 1600 ccm, TDI, ciemnoniebieski met., el. szyby, c. zamek + pilot, szyberdach, hak, ekonomiczny, 5-bieg., zadbany - 2.666 zł lub zamienię. Chocianów, powiat polkowicki, tel. 669/91-29-99 GI1LTKE

VW PASSAT B3 KOMBI, 1991 r., 1800 ccm, biały, stan bdb, ważne OC i przegląd, wspom. kierownicy, c. zamek, ABS - 1.850 zł. Wrocław, tel. 535/30-16-26 GI1JJWF

VW PASSAT B3 SEDAN, 1991 r., 1800 ccm, benz., inst. gaz., biały, zarejestr., wspom. kierownicy, c. zamek, el. szyby, szyberdach, stan db - 1.700 zł. Wrocław, tel. 507/95-69-13 GI0Y43KL

VW PASSAT B3 KOMBI, 1991/96 r., 1800 ccm, benz., inst. gaz., grafitowy, wspom. kierownicy, hak, ważne OC i przegląd, techn. sprawny, stan db - 1.800 zł. Kłodzko, tel. 699/92-69-22 GI1LYAA

VW PASSAT, 1992 r., 2000 ccm, benz., inst. gaz., brązowy, wspom. kierownicy, c. zamek, alarm, klimat. - 2.500 zł. Biała, powiat legnicki, tel. 781/27-66-92 GI0YCPNX

VW PASSAT KOMBI, 1992 r., 2000 ccm, benz., inst. gaz., granatowy, II właśc. w kraju, garażowany, bogate wyposaż., po przeglądzie, ubezpieczony, stan bdb - 3.200 zł. Borów, tel. 665/30-19-12 GI0RWXNP

VW PASSAT KOMBI, 1992 r., 1900 ccm, turbo D, biały, el. szyberdach, c. zamek, alarm, alum. felgi - 2.500 zł. Jelenia Góra, tel. 511/83-41-12 GI1NT3T

VW PASSAT KOMBI, 1992 r., 1800 ccm, benz., stan bdb, wspom. kierownicy, c. zamek, roleta bag., relingi dach., 2 kpl. kół (letn. i zim.) - 2.100 zł. Mrokocin, powiat ząbkowicki, tel. 723/06-66-12 GI1JK3W

VW PASSAT B3 SEDAN, 1992 r., 212 tys. km, 1900 ccm, TDI, bordowy, el. szyberdach, c. zamek, hak, I właśc., bez wypadku, właśc. niepalący, stan bdb, wspom. kierownicy - 3.300 zł + opłaty. Opole, tel. 77/469-13-51, 886/52-92-75 GI97AYWYP

VW PASSAT B3 KOMBI, 1992 r., bordowy, ważne OC i przegląd - 2.600 zł. Wrocław, tel. 530/98-34-94 GI1FJYR

VW PASSAT KOMBI, 1992 r., 1600 ccm, diesel, wspom. kierownicy, c. zamek, el. szyberdach - 2.700 zł. Wrocław, tel. 530/98-34-94 GI1JANX

VW PASSAT B3, 1993 r., benz., inst. gaz., zarejestr. w kraju - 1.200 zł. Bolesławiec, tel. 785/34-80-78 GI1M4EH

VW PASSAT B3 SEDAN, 1993 r., 1800 ccm, diesel, granatowy met., wspom. kierownicy, c. zamek, na niem. tablicach - 1.700 zł + opłaty. Jawor, tel. 661/11-50-11 GI0XECJ7

VW PASSAT KOMBI, 1993 r., 240 tys. km, 1900 ccm, turbo D, błękitny, silnik i skrzyni bieg. od VW Passata B4 z 1996 r. - 3.200 zł. Świebodzice, powiat świdnicki, tel. 695/45-22-50, 724/72-53-58 GI1JFHC

VW PASSAT KOMBI, 1993 r., 220 tys. km, 1900 ccm, turbo D, czarny met., zarejestr. w kraju, szyberdach, el. szyby, hak, wspom. kierownicy, welurowa tap., garażowany, stan db - 4.300 zł. Wołczyn, powiat kluczborski, tel. 77/414-96-05, 889/56-82-73 GI1EWW4

VW PASSAT B3 KOMBI, 1993/94 r., 1900 ccm, turbo D, biały, zarejestr., ważne OC i przegląd, 5-bieg., stan db, el. szyberdach, c. zamek, hak - 3.400 zł. Bolesławiec, tel. 790/33-84-48 GI1KL4F

VW PASSAT, 1994 r., 320 tys. km, 1900 ccm, TDI, szary met., nowe sworznie i końcówek drążka, techn. sprawny, stan bdb + 2 kpl. alufelg z oponami letnimi - 6.000 zł. Bystrzyca Kłodzka, tel. 607/97-32-19 GI1FAYW

VW PASSAT B4 KOMBI, 1994 r., 214 tys. km, 1900 ccm, TDI, biały, reg. kierownica, 2 airbagi, el. szyberdach, relingi dach., ABS, c. zamek, hak, w ciągłej eksploat. - 4.700 zł. Czarny Bór, powiat wałbrzyski, tel. 668/54-94-47 GI0YCMWC

VW PASSAT B4 KOMBI, 1994 r., 1900 ccm, TDI, czerwony, klimat., ABS, el. lusterka, w kraju od 2005 r. - 8.800 zł. Głuszyna, powiat namysłowski, tel. 607/64-94-29 GI0PPRT3

VW PASSAT SEDAN, 1994 r., 1800 ccm, benz., inst. gaz., granatowy, ważne OC i przegląd - 2.500 zł lub zamienię. Środa Śląska, tel. 781/68-76-82 GI1NPLE

VW PASSAT KOMBI, 1994 r., 183 tys. km, 2800 ccm, benz., 175 KM, czarny met., automatic, el. szyby, el. lusterka, szyberdach, klimat., podgrz. fotele, skórzana tap., relingi dach., hak, roleta bag. - 5.500 zł + opłaty. Zgorzelec, tel. 602/81-23-32 GG9NNRHF

VW PASSAT B4 KOMBI, 1994/95 r., 1900 ccm, TDI, zarejestr., ubezpieczony, klimatronic - 4.990 zł lub zamienię na inny, może być uszkodzony. Jelenia Góra, tel. 604/35-22-07, 605/14-58-94 GI0WXR3M

VW PASSAT B4 SEDAN, 1994/95 r., 140 tys. km, 1800 ccm, benz., alufelgi, zadbany, świeżo sprowadzony, serwisowany - 2.990 zł lub zamienię. Jelenia Góra, tel. 605/14-58-94, 604/35-22-07 GI0RPRPN

VW PASSAT, 1994/95 r., 180 tys. km, 1800 ccm, benz., czerwony, sprow. z Niemiec, w kraju od niedawna, kpl. dokumentacja, wspom. kierownicy, el. szyby, c. zamek - 2.650 zł. Kłodzko, tel. 513/90-03-67 GI1F9JK

VW PASSAT B4 SEDAN, 1994/95 r., 300 tys. km, 1900 ccm, TDI, bordowy, wspom. kierownicy, c. zamek, 2 airbagi, stan db, przygotowany do rejestr. - 7.500 zł + opłaty. Stoszowice, powiat ząbkowicki, tel. 723/79-39-06 GI1CKT

VW PASSAT SEDAN, 1997 r., 1900 ccm, TDI, 110 KM, zielony, zadbany, klimat., el. lusterka i szyby, ekonomiczny - 11.000 zł. Szczytna, powiat kłodzki, tel. 699/29-48-80 GI1M74N

VW PASSAT SEDAN, 1997 r., 1600 ccm, benz., wiśniowy met., pełne wyposaż. elektr., 4 airbagi, szyberdach, alufelgi, serwisowany, stan idealny - 10.500 zł. Wołczyn, powiat kluczborski, tel. 77/414-52-80, 663/45-13-97 GI0RMXTC

VW PASSAT KOMBI, 1997 r., 1600 ccm, benz., czarny met., klimatronic, 4 airbagi, wszystkie elektr. dodatki, komputer, alufelgi, podgrz. fotele, stan idealny, serwisowany - 9.900 zł. Wołczyn, powiat kluczborski, tel. 77/414-52-80, 663/45-13-97 GI0PTFKL

VW PASSAT B5 SEDAN, 1997 r., 170 tys. km, 1900 ccm, TDI, granatowy met., I właśc., stan bdb - 10.900 zł. Wrocław, tel. 609/87-95-45 GI1EPYH

VW PASSAT B5 SEDAN, 1997 r., 141 tys. km, 1800 ccm, benz., 125 KM, granatowy met., ABS, 4 el. szyby, el. lusterka, klimatronic, komputer, RO, oryg. lakier, bez zadrapań, I właśc., serwisowany do końca, właśc. niepalący, jasna welurowa tapicerka, stan idealny - 13.000 zł. Wrocław, tel. 606/52-81-01, 660/78-69-93 GI1AY7Y

VW PASSAT SEDAN, 1997 r., 280 tys. km, 1900 ccm, TDI, 110 KM, I rejestracja w 1998 r., el. szyby, el. reg. i podgrz. lusterka, wspom. kierownicy, immob., 2 airbagi, c. zamek, 5-bieg., bagażnik na 2 rowery, do małych poprawek lakiem. (lewa strona) - 10.900 zł. Wrocław, tel. 601/23-93-95, 791/62-66-66 GI0X7AHP

VW PASSAT, 1997 r., 1900 ccm, TDI, 110 KM, klimat., el. szyby, el. lusterka, alufelgi - 11.300 zł. Ząbkowice Śląskie, tel. 665/36-41-71 GI1NNPR

VW PASSAT B5 KOMBI, 1997/98 r., 1900 ccm, TDI, 110 KM, bordowy met., klimat., pełne wyposaż. elektr., alufelgi - 10.790 zł. Jelenia Góra, tel. 605/14-58-94, 604/35-22-07 GI0WXR43

VW PASSAT KOMBI, 1997/98 r., 180 tys. km, 1900 ccm, TDI 110 KM, srebrny met., zarejestr., bez wypadku, 4 airbagi, klimatronic, 4 el. szyby, el. lusterka, ABS, ESP, c. zamek, wspom. kierownicy, welurowa tap., relingi dach., roleta, hak, stan idealny - 15.200 zł. Nysa, tel. 77/420-50-81, 513/09-70-51 GI97MHRYH

VW PASSAT SEDAN, 1997/98 r., 205 tys. km, 1900 ccm, turbo D, srebrny met., ABS, hak, alarm, c. zamek, el. szyby, el. lusterka, 4 airbagi, wspom. kierownicy, zarejestr., opłacony, RO - 15.500 zł. Snowidza, powiat jaworski, tel. 661/78-82-69 GI1FPN

VW PASSAT B5 KOMBI, 1997/98 r., 1900 ccm, TDI, 110 KM, zielony (butelkowy) met., c. zamek, wspom. kierownicy, ABS, klimatronic, podgrz. fotele, el. szyby, el. lusterka, el. fotele, 4 airbagi, RO, welurowa tap., relingi dach., hak, stan bdb, nawigacja - 13.200 zł + opłaty. Zgorzelec, tel. 518/21-09-00 GI0A7HAN

VW PASSAT B5, 1998 r., 199 tys. km, 1800 ccm, benz. 20V, zielony (butelkowy), stan bdb, czyste i zadbane wnętrze, nie palono wewnątrz papierosów, 2 kpl. kół (letn. i zim.), alum. felgi 17" - 11.000 zł. Tel. 691/09-95-50 GI1NRRH

VW PASSAT B5, 1998 r., 210 tys. km, 1900 ccm, TDI, 110 KM, niebieski met., bez wypadku, klimatronic, ABS, RM, immob., alufelgi, 4 airbagi, el. lusterka i 4 szyby, podgrz. fotele, c. zamek, wspom. kierownicy, I właśc., stan bdb - 13.500 zł. Jaszkowa Dolna, powiat kłodzki, tel. 663/20-45-83 GI1FFPX

VW PASSAT B5 KOMBI, 1998 r., 189 tys. km, 1900 ccm, TDI, czerwony, sprow. w 05.2010 r., wspom. kierownicy, c. zamek, 2 airbagi, el. otw. szyby, po wymianie rozrządu, zarejestr., opłacony, ubezpieczony, klimatronic - 15.000 zł. Jelenia Góra, tel. 668/34-54-62, 607/24-34-59 GI1NPHJ

VW PASSAT KOMBI, 1998 r., 1900 ccm, TDI, 110 KM, bordowy met., sprow. z Niemiec, w kraju od miesiąca, zarejestr., opłacony, bez wypadku, I właśc., 5-drzwiowy, klimatronic, ABS, alufelgi, c. zamek, el. otw. szyby, el. reg. lusterka, el. reg. reflektory, tempomat, komputer pokładowy, 4 airbagi, hak, relingi dach. - 15.200 zł lub zamienię na terenowy. Kępno, tel. 668/47-55-02 GI0YP4AH

VW PASSAT B5 VARIANT, 1998 r., 210 tys. km, 1900 ccm, TDI, 90 KM, granatowy, klimat., ABS, 4 airbagi, el. lusterka i szyby, roleta bag., wspom. kierownicy, c. zamek + pilot, relingi dach., hak, bez wypadku, zarejestr., stan bdb - 14.500 zł. Kłodzko, tel. 509/55-28-12, 698/62-41-81 GI1F9PE

VW PASSAT, 1998 r., 1600 ccm, wtrysk, srebrny met., c. zamek, airbag, el. szyby i lust., RO, klimatronic, wspom. kierownicy, welurowa tap., ABS, komputer, zarejestr. - 12.500 zł. Leszno, tel. 65/529-24-65 GI17NE9

VW PASSAT, 1998 r., 1900 ccm, TDI, 110 KM, czerwony, c. zamek + pilot, airbag, wspom. kierownicy, el. szyby i lust., welurowa tap., klimat., ABS, zarejestr. - 16.800 zł. Leszno, tel. 65/528-70-01 GI0TE9W4

VW PASSAT KOMBI, 1998 r., 1900 ccm, TDI, 90 KM, biały, relingi dach., klimatronic, c. zamek, wspom. kierownicy, ABS, el. szyby, el. lusterka, stan bdb, sprow. z Niemiec - 9.400 zł + opłaty. Prochowice, powiat legnicki, tel. 883/91-80-65 GI0Y3MJ3

VW PASSAT B5 SEDAN, 1998 r., 192 tys. km, 2500 ccm, TDI, czarny met., pełne wyposaż. oprócz skórzanej tap., zarejestr., stan idealny - 13.500 zł. Przygórze, powiat kłodzki, tel. 782/19-30-92 GI0Y4NKH

VW PASSAT SEDAN, 1998 r., 260 tys. km, 1900 ccm, TDI, granatowy, ABS, c. zamek, el. reg. lusterka, 2 airbagi, alarm, RO z CD, bez wypadku, ks. serwisowa, ważne OC i przegląd - 12.900 zł. Racibórz, tel. 796/41-27-52 GI0YCRPY

VW PASSAT B5 SEDAN, 1998 r., 1900 ccm, TDI, 110 KM, zielony met., ABS, klimat., c. zamek, el. szyby, el. lusterka, welurowa tap., zarejestr. - 14.400 zł. Sobótka, powiat wrocławski, tel. 509/64-14-30 GI17W7X

VW PASSAT KOMBI, 1998 r., 168 tys. km, 1800 ccm, benz., granatowy, zarejestr. w kraju, bez wypadku, wspom. kierownicy, ABS, c. zamek, el. szyby, el. lusterka, klimatronic, relingi dach., 2 podłokietniki, ważne OC i przegląd, stan blacharki bdb - 10.900 zł. Wisznia Mała, powiat trzebnicki, tel. 785/47-89-88 GI1M74J

VW PASSAT SEDAN, 1998 r., 1900 ccm, TDI, granatowy met., klimat. - 8.900 zł. Wrocław, tel. 501/35-14-21 GI1944C

VW PASSAT, 1998 r., 1900 ccm, diesel, 110 KM, stan bdb - 8.500 zł. Wrocław, tel. 601/75-30-42 GI1LPYE

VW PASSAT KOMBI, 1998 r., 230 tys. km, 1900 ccm, TDI, 110 KM, błękitny met., klimatronic, ksenony, c. zamek + pilot, podgrz. fotele, el. lusterka i szyby, welurowa tap., nowe zawieszenie i rozrząd - 14.500 zł. Ząbkowice Śląskie, tel. 665/12-12-21 GI1LYKT

FOTO **VW PASSAT** KOMBI, 1998 r., 189 tys. km, 1900 ccm, TDI, granatowy metalik, klimatronic, 5-drzw., garaż., kierowca niepalący, I właściciel, sprowadz., zarejestr., ABS, alufelgi, c. zamek, el. szyby, el. reg. lusterka, immobilizer, komputer pokł., 4 pod. pow., reg. kierownica, RO, tap. skórzana, ksenony, przegląd na rok, stan bdb - 15.500 zł możl. rat. Ząbkowice Śląskie, tel. 506/18-32-52, 506/18-32-53, 608/08-91-43 www.kalmar.autogielda.pl jerzymajerczyk@vp.pl KI2239940

VW PASSAT B5 KOMBI, 1998 r., 1900 ccm, TDI, 110 KM, srebrny met., c. zamek, wspom. kierownicy, ABS, klimat., el. szyby, el. lusterka, relingi dach., 4 airbagi, RO, telefon, roleta, stan bdb, hak, alufelgi, serwisowany - 13.500 zł + opłaty. Zgorzelec, tel. 518/21-09-00 GI977ATRH

VW PASSAT B5 KOMBI, 1998 r., 280 tys. km, 1900 ccm, TDI, 130 KM, czerwony, wspom. kierownicy, ksenony, alarm, c. zamek, el. szyby, ABS, 4 airbagi, roleta, 2 podłokietniki, jasne wnętrze, alufelgi 16", niebieskie podświetlanie, zarejestr., stan bdb - 13.600 zł. Złotoryja, tel. 796/17-28-02 GI0W9PJP

VW PASSAT KOMBI, 1998 r., 1900 ccm, TDI, 90 KM, granatowy, 4 airbagi, podgrz. lusterka, klimat., podgrz. fotele, c. zamek, immob., 3 kpl. kluczy, 2 kpl. kół (letn. i zim.), welurowa tap., I właśc. w kraju - 12.500 zł. Złotoryja, tel. 696/13-77-44 GI1JM9E

VW PASSAT SEDAN, 1998 r., niebieski met., stan bdb, wersja angielska - 3.500 zł. Żmigród, powiat trzebnicki, tel. 889/72-20-36 GI0YCN4N

VW PASSAT KOMBI, 1998/99 r., 228 tys. km, 1900 ccm, TDI 110 KM, zielony, stan b. dobry, II właściciel, serwisowany do końca, kpl. dokumentacja, kpl. kluczyków, sprow. z Niemiec, klimatyzacja, el. szyby i lusterka, ABS, oryg. RM, relingi, roleta, podłokietnik z oryg. wbudowanym telefonem - 10.900 zł + opłaty. Nowogrodziec, tel. 602/85-29-65 II1M3KY

VW PASSAT KOMBI, 1998/99 r., 230 tys. km, 1900 ccm, TDI, granatowy met., zarejestr., oryg. lakier, 4 airbagi, klimat., komputer pokładowy, ABS, wspom. kierownicy, c. zamek, el. otw. szyby, el. reg. lusterka, RO, nowe opony zimowe, relingi dach., roleta, stan idealny, ks. serwisowa - 17.200 zł. Nysa, tel. 77/420-50-81, 513/09-70-51 GI0C3EPJ

VW PASSAT, 1999 r., 193 tys. km, 1900 ccm, TDI, niebieski, w kraju od roku, klimatronic, hak, podgrz. fotele, el. otw. szyby, el. reg. lusterka, reg. kierownica, stan bdb - 18.000 zł. Tel. 603/30-15-24 GI1NPNN

VW PASSAT B5, 1999 r., 1900 ccm, TDI, zielony met., klimatronic, pełne wyposaż. elektr., automatic, ważne OC i przegląd - 11.900 zł. Gostyn, powiat polkowicki, tel. 605/53-62-48 GI0YP4TP

VW PASSAT B5, 1999 r., 1900 ccm, TDI, niebieski met., pełne wyposaż. oprócz skórzanej tap., sprow., stan idealny - 14.500 zł + opłaty. Jelenia Góra, tel. 514/20-09-18 GI0XN4HK

VW PASSAT SEDAN, 1999 r., 1900 ccm, TDI, 110 KM, srebrny met., sprow. z Niemiec, ABS, ASR, klimatronic, 4 airbagi, el. lusterka i 4 szyby, podgrz. fotele, alarm, automatic, wspom. kierownicy, c. zamek, hak odpinany, stan bdb - 13.000 zł lub zamienię. Kłodzko, tel. 74/868-45-51, 603/74-62-58 GI17PYK

VW PASSAT SEDAN, 1999 r., 2500 ccm, TDI, czarny met., 6 airbagów, klimatronic, ABS, TC, welurowa tap., podłokietnik, ksenony, alufelgi, stan bdb, zadbany, ważne OC i przegląd, zarejestr. - 13.300 zł. Nowa Ruda, powiat kłodzki, tel. 665/53-04-04 GI0R99TN

VW PASSAT SEDAN, 1999 r., 188 tys. km, 1800 ccm, benz., bordowy met., bez wypadku, oryg. lakier, serwisowany do końca, klimatronic, ABS, airbagi, wspom. kierownicy, el. otw. szyby, el. reg. lusterka, hak, c. zamek, welurowa tap., stan bdb - 12.900 zł lub zamienię. Paczków, powiat nyski, tel. 519/13-35-50 GI1FA73

VW PASSAT B5 SEDAN, 1999 r., 2500 ccm, TDI, 150 KM, grafitowy met., 4 airbagi, klimatronic, pełne wyposaż. elektr., Tiptronic, alufelgi, ksenony, RO z CD, stan bdb, zarejestr. - 14.900 zł lub zam. na droższy, do 20.000 zł. Polanica-Zdrój, powiat kłodzki, tel. 785/35-37-39 GI0RFE4T

VW PASSAT B5 KOMBI, 1999 r., 170 tys. km, 1900 ccm, TDI, 110 KM, el. szyby, el. lusterka, klimatronic, 4 airbagi, podłokietnik, alarm, immob., RO z CD/USB, kpl. opon zimowych - 14.500 zł. Wrocław, tel. 609/16-06-34 GI0PTFKR

FOTO **VW PASSAT** KOMBI, 1999 r., 2500 ccm, TDI 110 KM, niebieski metalik, zarejestrowany, klimatronic, sprowadz., 5-drzw., ABS, aut. skrzynia bieg. c. zamek, el. szyby (4), immob., 4 pod. pow., reg. kierownica, szyberdach, tap. welurowa, wspomaganie kier., stan silnika i blacharki i techniczny b. dobry, po wym. rozrządu, oleju - 12.900 zł możliwość rat. Ząbkowice Śląskie, tel. 506/18-32-52, 506/18-32-53, 608/08-91-43 www.kalmar.autogielda.pl jerzymajerczyk@vp.pl KI0017211

VW PASSAT KOMBI, 1999 r., 1900 ccm, TDI 110 KM, szary met., zarejestr., klimatronic, ABS, c. zamek, el. szyby, wspom. kierownicy, zderzaki i lusterka w kolorze nadwozia, garażowany, kpl. dokumentacja, właśc. niepalący, zadbany, w kraju od roku - 14.950 zł. Złoty Stok, powiat ząbkowicki, tel. 606/75-38-29 GI0JY9P3

VW PASSAT B5 SPORTLINE KOMBI, 1999/00 r., 1900 ccm, TDI, 115 KM, niebieski metalik, 3-ramienna kierownica, fotele kubełkowe, zarejestr., ubezpieczony, klimatronic - 15.970 zł lub zamienię na inny, może być uszkodzony. Jelenia Góra, tel. 604/35-22-07, 605/14-58-94 GG94HKHAT

VW PASSAT KOMBI, 1999/00 r., 223 tys. km, 1900 ccm, TDI 110 KM, perłowoczarny met., sprow., skórzana tap., klimatronic, tempomat, el. otw. szyby (4), ABS, RO z CD, el. reg. lusterka, alum. felgi, 4 airbagi, c. zamek, bez wypadku, stan bdb - 12.900 zł. Paczków, powiat nyski, tel. 692/04-27-91 GI194JK

FOTO **VW PASSAT** KOMBI, 1999/00 r., 183 tys. km, 1900 ccm, tdi 116 KM, ciemnozielony metalik, 5-drzw., bez wypadku, sprowadzony, ABS, alarm, c. zamek, el. otw. szyby (4), el. reg. lusterka, ESP, immobilizer, klimatyzacja, komputer pokł., 4 pod. pow., reg. kierownica, RO, tap. welurowa, wspom. kier. - 13.900 zł pierwsza rejestracja 30.12.1999 r. Paczków, tel. 692/34-52-45 www.avers.autogielda.pl KI3799760

VW PASSAT B5 KOMBI, 1999/00 r., 180 tys. km, 1900 ccm, TDI, 110 KM, granatowy, c. zamek, wspom. kierownicy, ABS, klimatronic, 4 airbagi, el. szyby, el. lusterka, welurowa tap., RO z CD, relingi dach., roleta bag., stan bdb - 14.300 zł + opłaty. Zgorzelec, tel. 518/21-09-00 GI0FXTWK

VW PASSAT B5 KOMBI, 2000 r., 1600 ccm, benz., inst. gaz., zielony met., klimatronic, el. szyby, el. lusterka, c. zamek, ABS, 4 airbagi, el. lusterka, wspom. kierownicy, zarejestr. - 11.999 zł lub zamienię. Chocianów, powiat polkowicki, tel. 669/91-29-99 GI0RPCA4

VW PASSAT, 2000 r., 230 tys. km, 1900 ccm, TDI, 110 KM, granatowy, welurowa tap., relingi dach., roleta, klimatronic, el. otw. szyby, el. reg. lusterka, podgrz. fotele, c. zamek, ESP, sprowadzony - 12.000 zł + opłaty. Gubin, powiat krośnieński, tel. 502/30-21-83, 509/26-99-40 GI17RWF

VW PASSAT KOMBI, 2000 r., 22 tys. km, 1900 ccm, TDI, 110 KM, zielony met., klimat., skórzana tap., skórzana tap., 4 airbagi, el. otw. szyby, el. reg. lusterka, ABS, ESP, RO, zarejestr., atrakc. wygląd, alufelgi 17", podgrz. fotele - 16.000 zł. Kąty Wrocławskie, tel. 71/316-61-69, 605/62-00-07 GI0WY3TH

VW PASSAT B5 SEDAN 4MOTION, 2000 r., 175 tys. km, 1900 ccm, TDI 116 KM, srebrny met., ABS, ESP, 4 el. szyby, el. lusterka, klimatronic, RO, 4x4, 6-bieg., w 100% bez wypadku, 4 airbagi, c. zamek, kpl. kluczyków - 18.500 zł. Lądek-Zdrój, powiat kłodzki, tel. 608/11-84-47 GI1NP3P

VW PASSAT, 2000 r., 2500 ccm, TDI, srebrny met., c. zamek + pilot, airbag, wspom. kierownicy, klimat., el. szyby i lust., ABS, ESP, RO, welurowa tap. - 17.900 zł. Leszno, tel. 65/520-87-30 GI17JRT

VW PASSAT SEDAN, 2000 r., 179 tys. km, 1900 ccm, TDI, czerwony, klimat., pełne wyposaż. elektr., kpl. opon zimowych z felgami, właśc. niepalący, stan db - 15.000 zł. Lubin, tel. 726/10-12-61 GI1JJAN

VW PASSAT SEDAN, 2000 r., 1900 ccm, TDI, zielony met., klimatronic, tempomat, komputer, el. szyby, el. lusterka, ABS, 4 airbagi, zadbany, bez wypadku, I właśc., serwisowany - 15.500 zł. Namysłów, tel. 697/82-32-08 GI197HE

VW PASSAT SEDAN, 2000 r., 193 tys. km, 1900 ccm, TDI, 115 KM, srebrny met., sprowadzony, opłacony, klimat., komputer, tempomat, el. otw. szyby, el. reg. lusterka, ABS, kontrola trakcji, immob., wspom. kierownicy, c. zamek, stan idealny - 14.900 zł. Paczków, powiat nyski, tel. 692/04-27-91 GI1FK4X

VW PASSAT KOMBI, 2000 r., 202 tys. km, 1900 ccm, TDI, 130 KM, srebrny, stan bdb, sprow., Webasto, ABS, klimat., alufelgi, automat. skrzynia bieg. Tiptronic, 4 airbagi, relingi, do opłacenia, 4 el. szyby, po liftingu - 18.700 zł. Polanica-Zdrój, powiat kłodzki, tel. 887/10-47-01, 887/06-35-31 GI0JJC7W

VW PASSAT KOMBI, 2000 r., 1900 ccm, TDI 115 KM, czarny met., klimat., 6-bieg., szyberdach, alufelgi, el. szyby, ABS, airbagi, c. zamek, stan bdb, sprow. z Niemiec - 12.800 zł + opłaty. Ścinawa, powiat lubiński, tel. 661/54-19-84 GI1LTLE

FOTO **VW PASSAT** KOMBI, 2000 r., 1900 ccm, tdi, granatowy, 5-drzw., bez wypadku, sprowadzony, alum. felgi, c. zamek, el. otw. szyby, el. reg. lusterka, klimatyzacja, pod. pow., RO, wspom. kier., stan bardzo dobry - 11.500 zł plus opłaty. Świdnica, powiat zielonogórski, tel. 502/07-82-20 II17PTK

VW PASSAT KOMBI, 2000 r., 1900 ccm, TDI, klimat., 4 airbagi, wszystkie elektr. dodatki, alufelgi, 6-bieg., ABS, RO z CD, serwisowany, 6-bieg. - 17.500 zł. Wołczyn, powiat kluczborski, tel. 77/414-52-80, 663/45-13-97 GI0PTFKN

VW PASSAT B5 KOMBI, 2000 r., 190 tys. km, 1600 ccm, benz., granatowy, w Polsce od 2006 r., wspom. kierownicy, c. zamek, alarm, 4 airbagi, 4 el. szyby, podgrz. fotele, podgrz. lusterka, klimat. 2-stref., reg. kierownica, reg. wys. fotela, podłokietniki, dzielona tylna kanapa, tempomat, klimat. schowek, radio + zmieniarka CD - 13.200 zł. Wrocław, tel. 796/33-16-17 GI1LTWW

VW PASSAT KOMBI, 2000 r., 181 tys. km, 1900 ccm, TDI, 116 KM, granatowy met., stan techn. bdb, klimatronic, ABS, 4 airbagi, ASR, wspom. kierownicy, 4 el. szyby, roleta bag., relingi dach., alufelgi, welurowa tap., reg. kierownica - 11.500 zł + opłaty. Wrocław, tel. 889/47-55-28 GI17W7F

VW PASSAT KOMBI COMFORT FL, 2001 r., 1900 ccm, TDI 131 KM, granatowy met., bez wypadku, I właśc., klimatronic, lodówka, komputer, tempomat, ABS, ESP, sensor deszczu, skórzana regul. kier., 4 el. szyby + domykanie, el. lusterka, 2 podłokietniki, lust. fotochromowe, halogeny, welurowa tap., dziel. tylna kanapa, stan idealny - 21.500 zł. Bierutów, powiat oleśnicki, tel. 504/33-82-25 GI1FKFJ

VW PASSAT KOMBI, 2001 r., 230 tys. km, 1900 ccm, TDI, ks. serwisowa, klimatronic, podgrz. fotele, komputer, RO, welurowa tap., 4 airbagi, 4 el. szyby, podgrz. lusterka, halogeny, hak, immob., alarm - 19.900 zł. Bolesławiec, tel. 601/33-91-15 GI07TA9Y

VW PASSAT SEDAN, 2001 r., 1900 ccm, TDI, 115 KM, srebrny met., sprow., klimat., tempomat, el. szyby, el. lusterka, ABS, wspom. kierownicy, c. zamek + pilot, 2 kpl. kluczy, welurowa tap., chromowane dodatki, alufelgi, 4 airbagi, ks. serwisowa, po wymianie rozrządu i pompy wodnej, nowe klocki ham., komputer - 23.700 zł. Gościce, powiat nyski, tel. 725/88-72-51 GI0R3YXR

VW PASSAT KOMBI, 2001 r., 178 tys. km, 1900 ccm, TDI, srebrny met., nowy model, 101 KM, 6 airbagów, klimatronic, el. otw. szyby, el. reg. lusterka, relingi dach., roleta, c. zamek + pilot, bez wypadku, zarejestr. w kraju, stan bdb - 20.700 zł. Jelenia Góra, tel. 601/94-08-71 GI1JMHL

VW PASSAT B5 KOMBI, 2001 r., 243 tys. km, 1900 ccm, TDI, 131 KM, granatowy, alarm, c. zamek, wspom. kierownicy, 4 airbagi, ABS, ESP, RO, nawigacja, klimatronic, el. lusterka, el. szyby, relingi dach. - 19.800 zł. Jordanów Śląski, powiat wrocławski, tel. 509/69-80-61 GI1JLEF

VW PASSAT KOMBI, 2001 r., 260 tys. km, 1900 ccm, TDI, szary met., ks. serwisowa, klimatronic, kontrola trakcji, el. szyby, el. lusterka, ABS, RO, komputer - 18.800 zł. Kalisz, tel. 607/20-29-08 GI0XH93C

VW PASSAT SEDAN, 2001 r., 1800 ccm, turbo E, niebieski met., skórzana tap., ESP, ABS, wersja angielska, stan idealny - 15.600 zł. Roztoka, powiat świdnicki, tel. 663/37-49-30 GI1LMEH

VW PASSAT KOMBI, 2001 r., 1900 ccm, TDI, 130 KM, wspom. kierownicy, el. szyby, klimatronic, 6-bieg. - 22.800 zł. Strzelin, tel. 506/94-87-33 GI1NNY9

VW PASSAT KOMBI, 2001 r., 260 tys. km, 1900 ccm, TDI - 18.000 zł. Syców, powiat oleśnicki, tel. 607/27-01-70 GI0YCNFW

VW PASSAT KOMBI, 2001 r., 189 tys. km, 1900 ccm, TDI, sreb

c. zamek, alufelgi, komputer, tempomat, bez wypadku, zderzaki i lust. w kol. nadwozia - 43.000 zł. Złoty Stok, powiat ząbkowicki, tel. 606/75-38-29 GI0W9CNT

VW PASSAT KOMBI, 2006/07 r., 2000 ccm, TDI, niebieski, pełne wyposaż., skórzana tap. alcantara, nawigacja, zarejestr., w kraju od 6 mies., bez wypadku, ks. serwisowa - 42.800 zł. Lubin, tel. 604/97-67-04 GI0WXREK

VW PASSAT B6 KOMBI, 2006/07 r., 46 tys. km, 2000 ccm, TDI 140 KM, beżowy, opłacony, gotowy do rejestr., 5-drzw., bez wypadku, kpl. dokumentacja, I właściciel, sprow., ABS, c. zamek, 4 el. szyby, el. lusterka, ESP, immob., klimatronic, 10 pod. pow., RO z CD, tempomat, po wymianie silnika - rachunek z serwisu niemieckiego - 25.000 zł netto, VAT od faktury. Nowogrodziec, powiat bolesławiecki, tel. 602/85-29-65 II1M3L9

VW PASSAT KOMBI, 2007 r., 190 tys. km, 2000 ccm, TDI, czarny metalik, stan idealny, ks. serwisowa, 100% bez wypadku (gwarancja na piśmie), pełne wyposaż., 10 airbagów, klimat., pełne wyposaż. elektr., kpl. kluczyków, sprow. z Niemiec - 36.900 zł. Jelenia Góra, tel. 512/02-22-68 GI17WCW

FOTO **VW PASSAT**, 2007 r., 135 tys. km, 2000 ccm, TDI 140 KM, grafitowy metalik, 4-drzw., bez wypadku, garażowany, kpl. dokumentacja, I właściciel, sprowadzony, ABS, c. zamek, el. otw. szyby, el. reg. lusterka, ESP, immobilizer, klimatyzacja, komputer pokł., pod. pow., reg. kierownica, RO, tap. welurowa, wspom. kier. - 48.500 zł. Legnica, tel. 505/78-96-66, 509/69-83-66, 606/14-33-94 autocharles@interia.pl KI0212251

VW PASSAT B6 SEDAN, 2007 r., 111 tys. km, 1900 ccm, turbo D, ABS, klimat., alufelgi, el. szyby, c. zamek - 41.500 zł. Ostrów Wielkopolski, tel. 605/89-84-50 GI1M47N

VW PASSAT B6 KOMBI, 2007 r., 1900 ccm, TDI 105 KM, granatowy, wspom. kier., pełne wyposaż. elektr., 10 airbagów, garażowany, alum. felgi, ABS, ESP, tempomat, nawigacja, klimatronic, zarejestr. w kraju - 43.000 zł. Prusice, powiat trzebnicki, tel. 608/40-58-27 GI977R4JT

VW PASSAT COMFORTLINE SEDAN, 2008 r., 120 tys. km, 2000 ccm, TDI 140 KM, granatowy met., 10 airbagów, ABS, chromowane dodatki, alum. felgi, tempomat, klimatronic 2-stref., el. otw. szyby (4), el. reg. lusterka, c. zamek, alarm, RO z CD, halogeny, I właśc., serwisowany, stan idealny - 43.800 zł lub zamienię. Paczków, powiat nyski, tel. 519/13-35-50 GI1LYHY

VW POLO COUPE, 1991 r., 115 tys. km, 1272 ccm, grafitowy, technicznie sprawny, I właśc., 4 lata w Polsce, po przeglądzie - 1.800 zł. Wałbrzych, tel. 787/10-26-17 GI0XHA4J

VW POLO COUPE, 1992 r., 1100 ccm, benz., granatowy, stan db - 750 zł + opłaty. Żary, tel. 889/99-38-84 GI0WEP94

VW POLO, 1993 r., 1050 ccm, benz., inst. gaz., czarny met., po remoncie zawieszenia, nowe łożyska, pasek rozrządu i pompa wody, nowy akumulator, ważne OC i przegląd - 1.300 zł. Jarkowice, powiat kamiennogórski, tel. 783/47-21-71 YG0222461

VW POLO, 1993 r., 140 tys. km, 1043 ccm, benz., inst. gaz., granatowy, stan bdb, przegląd do 2011 r. - 2.400 zł. Wałbrzych, tel. 74/844-27-80, 787/10-26-17 GI0NWNTN

VW POLO COUPE SKŁADAK, 1994 r., 1300 ccm, benz., brak przeglądu i OC - 600 zł. Żary, tel. 725/03-27-97 GI0YP97Y

VW POLO, 1995 r., 1400 ccm, benz., czarny met., el. szyby, szyberdach, wspom. kierownicy, airbagi - 4.900 zł. Kamienna Góra, tel. 666/35-93-59, 667/15-57-41 GI0YJLC4

VW POLO, 1995 r., 1000 ccm, benz., niebieski, 3-drzwiowy, 2 poduszki powietrzne, używany przez kobietę - 5.400 zł. Luban, tel. 505/38-56-35, 501/51-13-80 GI0XMNE7

VW POLO, 1995 r., 1300 ccm, benz., beżowy, 3-drzwiowy, wspom. kierownicy, szyberdach, zarejestr., ważne OC i przegląd - 3.800 zł. Wykroty, powiat bolesławiecki, tel. 668/30-24-49 GI1CWN

VW POLO, 1996 r., 1400 ccm, benz., zielony met., el. szyby, el. lusterka, szyberdach, c. zamek, wspom. kierownicy - 5.500 zł. Kamienna Góra, tel. 666/35-93-59, 667/15-57-41 GI0YJLCA

VW POLO CABRIO, 1996 r., 163 tys. km, 1400 ccm, benz., klimatyzacja, wspom. kierownicy, el. szyberdach, airbag, ABS, alufelgi, el. otw. dach, bez wypadku, opłacony, do zarejestrowania - 7.600 zł. Karpacz, tel. 603/62-28-48 GI1NPC9

VW POLO, 1996 r., 1400 ccm, benz., czarny met., 3-drzwiowy, wspom. kierownicy, el. otw. szyby, c. zamek, sprow. ze Szwajcarii, przygotowany do rejestr. - 6.000 zł. Świdnica, tel. 605/29-34-36 GI0YJNWK

VW POLO, 1996 r., 130 tys. km, 1000 ccm, benz., niebieski, 3-drzw., welurowa tap., radio, hak, zarejestr., garażowany, opony zimowe w bdb stanie - 4.800 zł. Złotoryja, tel. 785/94-32-82 GI1LW4F

VW POLO, 1996 r., 1000 ccm, benz., zielony, z salonu, zarejestr., zadbany, immob., konsola, RO, zderzaki i lusterka w kolorze nadwozia, nowe opony, garażowany, stan bdb - 4.700 zł lub zamienię. Złoty Stok, powiat ząbkowicki, tel. 728/22-99-71 GI0XRX3L

VW POLO FLIGHT SEDAN, 1997 r., 222 tys. km, 1900 ccm, SDI, ciemnozielony met., c. zamek, wspom. kierownicy, el. otw. szyby, el. reg. lusterka, tylna szyba podgrzewana, zderzaki i lusterka w kolorze nadwozia, zużycie paliwa 4 l/100 km, garażowany, zadbany, atrakc. wygląd - 9.300 zł. Bolesławiec, powiat wieruszowski, tel. 607/41-16-27 po godz. 12, 785/47-01-10 GI1NRJJ

VW POLO KOMBI, 1997 r., 145 tys. km, 1600 ccm, benz., granatowy met., bez wypadku, kpl. dokumentacja, w kraju od 2 lat, ABS, haloweny, c. zamek, el. szyby, el. lusterka, reg. kierownica i fotele, wspom. kierownicy, RO, 2 airbagi, stan bdb, zarejestr., ważne OC i przegląd - 7.300 zł. Grodków, powiat brzeski, tel. 662/10-96-88 GI1LPW

VW POLO, 1997 r., 180 tys. km, 1100 ccm, zielony, oryg. lakier, drewn. wykończenia, ważne opłaty - 4.500 zł. Jelenia Góra, tel. 788/71-05-55 GI07LTPK

VW POLO, 1997 r., 1400 ccm, 4-drzw., ABS, wspom. kierownicy, inne dodatki - 7.800 zł. Kamienica, powiat nyski, tel. 600/85-16-94 GI1LYMY

VW POLO CLASSIC, 1997 r., 1600 ccm, benz., zielony met., klimat., el. szyby, wspom. kierownicy, ABS - 6.500 zł. Kamienna Góra, tel. 666/35-93-59, 667/15-57-41 GI0YJLAW

VW POLO, 1997 r., 180 tys. km, 1400 ccm, benz., zielony met., 5-drzw., wspom. kierownicy, 2 airbagi, c. zamek, el. szyby, zarejestr., stan bdb - 4.900 zł. Kłodzko, tel. 888/99-22-10 GI1FCJW

VW POLO hatchback, 1997 r., 155 tys. km, 1400 ccm, benz., fioletowy met., klimat., ABS, 5-drzwiowy, stan techn. bdb - 5.900 zł + opłaty. Mirsk, powiat lwówecki, tel. 691/41-15-04 GI0PNN7M

VW POLO, 1997 r., 1400 ccm, benz., niebieski met., kat., dodatk. kpl. opon zimowych - 7.950 zł. Stara Wieś, powiat przedborski, tel. 697/20-75-34 GI0X9C4L

VW POLO, 1997 r., 128 tys. km, 1000 ccm, benz., zielony, w kraju od 8 miesięcy, sprow. z Niemiec, karta pojazdu, I właśc., airbag, welurowa tap., c. zamek, obrotomierz, 3-drzwiowy, 5-bieg., garażowany, bez wypadku, zarejestr., stan bdb - 4.900 zł. Ziębice, powiat ząbkowicki, tel. 600/50-76-20, 663/63-17-70 GI17TYA

VW POLO, 1997 r., 1000 ccm, czerwony, karta pojazdu, zarejestr., bez wypadku, zadbane wnętrze, airbag, konsola, RO, welurowa tap., zderzaki i lust. w kol. nadwozia, nowe opony, garażowany, stan bdb - 5.300 zł lub zamienię. Złoty Stok, powiat ząbkowicki, tel. 600/94-24-15 GI0PXET9

VW POLO, 1997 r., 1400 ccm, zielony, 5-drzw., ABS, zarejestr., stan bdb - 5.700 zł. Złoty Stok, powiat ząbkowicki, tel. 505/14-95-93 GI0TNP7X

VW POLO, 1997 r., 1400 ccm, wiśniowy met., wspom. kierownicy, opony zimowe, zarejestr., karta pojazdu, stan bdb - 4.300 zł. Złoty Stok, powiat ząbkowicki, tel. 505/14-95-93 GI0XL73C

VW POLO, 1998 r., 1000 ccm, czerwony, 3-drzw., 2 airbagi, podgrz. fotele, el. lusterka, wspomaganie kier., zadbany, na niem. tablicach - 4.900 zł + opłaty. Jawor, tel. 661/11-50-11 GI1LTMC

VW POLO, 1998 r., 1600 ccm, czarny met., I właśc. w kraju, karta pojazdu, ABS, c. zamek, wspom. kierownicy, 2 airbagi, el. szyby, szyberdach, RO, zadbany, zderzaki i lust. w kol. nadwozia, zarejestr., stan bdb - 7.000 zł lub zamienię. Kłodzko, tel. 74/868-45-51, 603/74-62-58 GI0YJTL3

VW POLO, 1998 r., 1000 ccm, benz., niebieski met., 3-drzwiowy, c. zamek, airbagi, ABS, RO, el. szyby, alufelgi - 2.600 zł + opłaty. Lubin, tel. 782/56-73-16 GI1NPKN

VW POLO, 1998 r., 170 tys. km, 1400 ccm, MPI, srebrny met., 2 airbagi, ABS, el. szyby, el. lusterka, c. zamek, halogeny, wspom. kierownicy, 5-drzwiowy, zarejestr., ubezpieczony, stan bdb - 8.400 zł. Mirsk, powiat lwówecki, tel. 663/37-43-64, 697/13-30-54 GI17TEN

VW POLO KOMBI, 1998 r., 168 tys. km, 1400 ccm, MPI, zielony metalik, 2 airbagi, ABS, el. szyby, el. lusterka, c. zamek, wspom. kierownicy, dzielona tylna kanapa, reg. kierownica, sprowadzony, przygotowany do rejestr., stan idealny - 8.500 zł. Mirsk, powiat lwówecki, tel. 663/37-43-64, 697/13-30-54 GI0TYHWY

VW POLO, 1998 r., 150 tys. km, 1000 ccm, benz., bordowy met., 2 airbagi, wspom. kierownicy, c. zamek, RM, ABS, szyberdach, nowe opony - 6.300 zł. Paczków, powiat nyski, tel. 724/38-92-98 GI1LXR3

VW POLO HATCHBACK, 1998/99 r., 135 tys. km, 1400 ccm, benz., czarny met., po liftingu, w kraju od tygodnia, opłacony, nowy model, stan idealny - 7.800 zł. Lwówek Śląski, tel. 605/99-92-13 GI0Y4E99

VW POLO, 1999 r., 1000 ccm, 3-drzwiowy, ABS, el. szyby, c. zamek, wspom. kierownicy, airbagi, sprow. - 6.900 zł. Kamienna Góra, tel. 666/35-93-59, 667/15-57-41 GI0YJLAY

VW POLO CLASSIC SEDAN, 1999 r., 1400 ccm, czerwony met., 5-drzwiowy, el. szyby, el. lusterka, wspom. kierownicy, ABS, 2 airbagi, c. zamek, podgrz. fotele, RO, zadbany, bez korozji, stan bdb - 6.900 zł. Kłodzko, tel. 697/45-99-84 GI0XHEHE

VW POLO CLASSIC, 1999 r., 124 tys. km, 1400 ccm, ciemnozielony met., stan bdb, RO, alufelgi, c. zamek, airbag, immob., wspom. kierownicy, reg. kierownica, reg. fotele, el. reg. reflektory, dzieł. tylna kanapa, zderzaki i lust. w kol. nadwozia I właśc., blokada skrzyni bieg., kpl. dokumentacja, 2 kpl. kół - 9.500 zł. Lubin, tel. 76/844-72-81 po godz. 15, 606/39-46-42 GI0X7HXT

VW POLO hatchback, 1999 r., 145 tys. km, 1600 ccm, benz., zielony met., 3-drzwiowy, el. otw. szyby, c. zamek, wspom. kierownicy, stan bdb - 8.500 zł. Miękinia, powiat średzki, tel. 664/97-77-40, 71/317-85-30 GI1M3Y9

VW POLO CLASSIC, 1999 r., 170 tys. km, 1400 ccm, MPI, czarny met., 2 airbagi, ABS, klimat., el. szyby, el. lusterka, c. zamek, alufelgi, ks. serwisowa, wspom. i reg. kierownicy, przygotowany do rejestr., stan bdb, sprowadzony - 8.900 zł. Mirsk, powiat lwówecki, tel. 663/37-43-64, 697/13-30-54 GI0WEALL

VW POLO, 1999 r., 88 tys. km, 1000 ccm, 3-drzw., ks. serwisowa, wspom. kierownicy, ABS, c. zamek, Webasto, pilot, szyberdach, RO, sprow. z Niemiec, I właśc. - 6.900 zł + opłaty. Ścinawa, powiat lubiński, tel. 668/31-43-44 GI17W4M

VW POLO, 1999 r., 1400 ccm, TDI, zielony met., el. szyby, el. lusterka, ABS, 4 airbagi, 5-drzwiowy, c. zamek, wspom. kierownicy, garażowany, właśc. niepalący, zarejestr. - 12.900 zł. Trzcinica, powiat kępiński, tel. 609/32-58-52 GI1NNPE

VW POLO, 1999 r., 86 tys. km, 1000 ccm, benz., czerwony, 3-drzwiowy, zadbany, I właśc., z salonu w kraju, el. szyby, c. zamek, RO, eksploatowany przez kobietę, nowe opony i akumulator, po wymianie oleju i filtrów - 9.300 zł. Wrocław, tel. 603/29-62-46 GI94TNHL3

VW POLO, 2000 r., 127 tys. km, 1400 ccm, 16V, niebieski, automat. skrzynia bieg., klimat., el. szyby, podgrz. fotele, sprow. z Niemiec, stan idealny - 10.300 zł + opłaty. Gromadka, powiat bolesławiecki, tel. 787/94-16-20 GI1F7CA

VW POLO, 2000 r., 105 tys. km, 1000 ccm, czarny, wspom. kierownicy, ABS, ESP, RO, 2 airbagi, welurowa tap., garażowany, zadbany, opłacony, stan bdb - 10.000 zł. Kłodzko, tel. 888/33-13-10 GI0XRWHR

VW POLO KOMBI, 2000 r., 1400 ccm, MPI, błękitny met., klimat., ABS, el. szyby, el. lusterka, 4 airbagi, nowe opony zimowe, podgrz. szyba przednia, c. zamek + pilot, immob., po liftingu - 7.700 zł + opłaty. Prochowice, powiat legnicki, tel. 883/91-80-65 GI1WJF

VW POLO, 2000 r., 178 tys. km, 1900 ccm, TDI, srebrny met., RO, ABS, 4 airbagi, el. szyby, el. lusterka, c. zamek, wspom. kierownicy, klimat., sprow. z Niemiec - 12.500 zł. Sobótka, powiat wrocławski, tel. 662/78-66-60 GI1JCMA

VW POLO, 2000 r., 1400 ccm, 16V, granatowy met., 5-drzwiowy, ABS, c. zamek + pilot, klimat., el. szyby, el. lusterka, 4 airbagi, RO z CD, halogeny, ks. serwisowa, zadbany, stan bdb - 10.900 zł. Wałbrzych, tel. 604/47-89-55 GI0PTFRJ

VW POLO, 2001 r., 1400 ccm, benz., srebrny met., 5-drzwiowy, klimat., wspom. kierownicy, c. zamek, ABS, el. szyby, 4 airbagi, I właśc., zarejestr., bez wypadku, zadbany - 11.700 zł. Kłodzko, tel. 697/45-99-84, 74/868-45-51 GI0PRJF4

VW POLO, 2001 r., 1400 ccm, MPI, niebieski met., po liftingu, 2 airbagi, ABS, wspom. kierownicy, el. szyby, el. dach, stan bdb - 8.000 zł + opłaty. Nowa Sól, tel. 792/24-96-20 GI1M4HR

VW POLO VARIANT, 2001 r., 196 tys. km, 1900 ccm, SDI, zarejestr. w kraju - 11.500 zł. Oleśnica, tel. 660/58-70-09 GI1M74T

VW POLO, 2002 r., 72 tys. km, 1200 ccm, 54 KM, granatowy met., 5-drzw., zarejestr., ABS, el. szyby i lusterka, klimat., c. zamek, 4 airbagi, wspom. kierownicy, immob., komputer, welurowa tap., halogeny, podgrz. lusterka, stan bdb - 16.300 zł. Kłodzko, tel. 607/54-76-66 GI0W3M4T

VW POLO, 2002 r., 130 tys. km, 1400 ccm, TDI, niebieski met., „okularnik", 4 airbagi, wspom. kierownicy, c. zamek, ABS, el. szyby, 5-drzwiowy, sprow., stan bdb - 15.200 zł. Kłodzko, tel. 601/40-91-00 GI1NNX4

VW POLO „okularnik", 2002 r., 98 tys. km, 1200 ccm, srebrny, pełne wyposaż., wszystkie elektr. dodatki, klimat., 2 kpl. opon - 16.500 zł. Krotoszyn, tel. 664/62-45-20, 694/39-44-15 GI1M44W

VW POLO, 2002 r., 1900 ccm, SDI, błękitny met., 4-drzwiowy, wspom. kierownicy, ABS, RO, I właśc., nieeksploat. w kraju, zarejestr., ASR, 64 KM, 2 kpl. kół (letn. i zim.), sprow. - 15.900 zł. Lwowek Śląski, tel. 888/81-72-88 GI0XRW9E

VW POLO, 2002 r., 1400 ccm, benz., 75 KM, srebrny met., zarejestr., ABS, el. szyby, el. lusterka, klimatronic, c. zamek, alarm, 4 airbagi, RO z CD, wspom. kierownicy, immob., welurowa tap., światła przeciwmgielne - 18.600 zł. Oleśnica, tel. 603/86-67-71 GI0XLHCP

FOTO **VW POLO** HATCHBACK, 2002 r., 129 tys. km, 1200 ccm, benzyna, srebrny metalik, klimatronic, zarejestrowany, 5-drzw., garażowany, kierowca niepalący, I właściciel, sprowadzony, ABS, alarm, c. zamek, el. otw. szyby, el. reg. lusterka, immobilizer, 2 pod. pow., RO, tap. welurowa, wspom. kier., krótko w kraju, stan bardzo dobry - 14.900 zł możliwość rat. Ząbkowice Śląskie, tel. 506/18-32-52, 506/18-32-53, 608/08-91-43 www.kalmar.autogielda.pl jerzymajerczyk@vp.pl KI0210901

VW POLO, 2003 r., 80 tys. km, 1400 ccm, 16V, czarny met., „okularnik", I właśc., ABS, ASR, airbag, c. zamek, wspom. kierownicy, klimat., zderzaki i lust. w kol. nadwozia, zadbany, RO, 5-drzwiowy, el. lusterka i 4 szyby, zarejestr. - 17.900 zł lub zamienię. Kłodzko, tel. 74/868-45-51, 603/74-62-58 GI17R4A

VW POLO, 2003 r., 100 tys. km, 1200 ccm, benz., niebieski - 13.000 zł. Kłodzko, tel. 504/50-52-05 GI0WKCEY

FOTO **VW POLO**, 2003 r., 170 tys. km, 1400 ccm, TDI 75KM, srebrny metalik, 5-drzw., bez wypadku, garażowany, sprowadzony, zarejestr., ABS, c. zamek, el. otw. szyby, el. reg. lusterka, immobilizer, klimatyzacja, pod. pow., reg. kierownica, tap. welurowa, wspom. kier. - 18.900 zł. Legnica, tel. 505/78-96-66, 509/69-83-66, 606/14-33-94 autocharles@interia.pl KI0212261

VW POLO, 2003 r., 1400 ccm, TDI, czarny met., „okularnik", w kraju od kilku dni, sprow. z Niemiec, wspom. kierownicy, klimat., c. zamek, ABS, ESP, 4 airbagi, mało używany, kpl. dokumentacja, zderzaki i lust. w kol. nadwozia, b. zadbany, b. ekonomiczny, stan idealny - 16.600 zł. Złoty Stok, powiat ząbkowicki, tel. 606/75-38-29 GI0XRR3C

VW POLO COMFORT hatchback, 2003/04 r., 106 tys. km, 1200 ccm, czarny met., I właśc., kpl. dokumentacja, serwisowany, garażowany, klimat., ABS, ESP, komputer, 4 el. szyby, el. lusterka, wspom. kierownicy, alarm, c. zamek, alufelgi, bez wypadku, 5-drzwiowy - 17.800 zł lub zamienię. Legnica, tel. 725/04-89-36 GI1EM47

VW POLO, 2003/04 r., 1900 ccm, turbo D, szary met., zarejestr., 5-drzwiowy, c. zamek, el. szyby, klimat., wspom. kierownicy, ABS, dodatk. światło „stop", 4 airbagi, 2 kpl. kół (letn. i zim.) - 13.800 zł. Prochowice, powiat legnicki, tel. 728/94-79-46 GI1F4LY

VW POLO, 2003/04 r., 1200 ccm, benz., perłowoczarny, 5-drzwiowy, klimat., wspom. kierownicy, c. zamek, el. szyby, 4 airbagi, alufelgi, kpl. dokumentacja, serwisowany - 15.800 zł + opłaty. Żagań, tel. 600/75-08-63 GI1NR3H

VW POLO hatchback, 2004 r., 79 tys. km, 1200 ccm, benz., biały, zarejestr. w kraju, klimat., 4 airbagi, tempomat, el. szyby, wspom. kierownicy, ABS, immob., ks. serwisowa - 19.800 zł. Kępno, tel. 608/10-20-21 GI1JA7J

VW POLO COMFORTLINE HATCHBACK, 2004 r., 81 tys. km, 1400 ccm, 16V, srebrny met., 5-drzwiowy, klimat., pełne wyposaż., oclony, serwisowany, stan bdb - 17.500 zł. Kępno, tel. 500/14-84-86 GI1JHNF

VW POLO, 2004/05 r., 85 tys. km, 1200 ccm, 12V, granatowy met., c. zamek, alarm + pilot, wspom. kierownicy, ABS, pełne wyposaż. elektr., klimat., 4 airbagi, komputer, alufelgi, bez wypadku, ks. serwisowa, stan idealny, opłacony - 19.200 zł lub zamienię. Lubań, tel. 501/70-71-79, 75/722-59-98 GI0HYFM9

FOTO **VW POLO TRENDLINE**, 2004/05 r., 86 tys. km, 1900 ccm, TDI 101 KM, czarny, 5-drzw., bez wypadku, garażowany, kierowca niepalący, I właściciel, serwisowany, sprowadzony, ABS, c. zamek, el. otw. szyby (4), el. reg. lusterka, ESP, immobilizer, klimatyzacja, 4 pod. pow., reg. kierownica, RO, wspom. kier., stan idealny - 18.600 zł. Nowa Ruda, tel. 530/11-19-09 autocentrum5@onet.eu KI3403820

VW POLO, 2005 r., 1400 ccm, TDI, czarny met., 5-drzw., c. zamek + pilot, airbag, wspom. kierownicy, el. szyby, RO z CD, ABS, klimatronic, zarejestr. - 25.900 zł. Leszno, tel. 65/528-70-01 GI0XMM9T

VW POLO, 2005 r., 108 tys. km, 1400 ccm, TDI, 75 KM, czarny met., po liftingu, ABS, c. zamek, wspom. kierownicy, ESP, pełne wyposaż. elektr., klimat., RO, tempomat, welurowa tap., 5-drzwiowy, ks. serwisowa, sprow., stan bdb, przygotowany do rejestr., opłacony - 25.500 zł lub zamienię. Lubań, tel. 75/722-59-98, 501/70-71-79 GI0T9LPW

VW POLO, 2006 r., 50 tys. km, 1400 ccm, TDI, czerwony, 5-drzwiowy, ABS, klimatronic, 4 el. szyby, 4 airbagi, alarm, c. zamek, immob., RO z CD, welurowa tap., alufelgi, el. reg. i podgrz. lusterka, zarejestr. w kraju - 28.900 zł. Wrocław, tel. 501/67-22-92 GI0XM4RR

VW POLO COMFORTLINE HATCHBACK, 2006/07 r., 43 tys. km, 1400 ccm, 16V, grafitowy met., 5-drzw., klimatyzacja, alum. felgi, pełne wyposaż., oclony, ks. serwisowa, stan bdb - 25.500 zł. Kępno, tel. 500/14-84-86 GI193HE

VW POLO, 2007 r., 100 tys. km, 1900 ccm, TDI, perłowoczarny, sprowadzony, bogate wyposaż., stan idealny, 3-drzwiowy, ABS, klimatronic, el. szyby, 4 airbagi, alufelgi 16", komputer - 26.600 zł. Nysa, tel. 661/82-20-95 GI17RRR

VW POLO, 2008 r., 38 tys. km, 1200 ccm, srebrny met., klimat., el. szyby, ABS, 4 airbagi, RO z CD, wspom. kierownicy, c. zamek, ESP, kpl. kluczy, ks. serwisowa, sprowadzony, stan bdb, kpl. kluczyków - 22.900 zł. Oława, tel. 601/84-76-99 GI0PNXWM

VW POLO, 2009 r., 8 tys. km, 1600 ccm, benz., 5-drzwiowy, klimatronic, 4 airbagi, ABS, TC - 34.200 zł + opłaty. Kłodzko, tel. 665/53-04-04 GI0MCPJH

FOTO **VW SHARAN**, 1996 r., 170 tys. km, 2800 ccm, VR6, czerwony, 5-drzw., garażowany, sprowadzony z Niemiec, ABS, aut. skrzynia bieg., c. zamek, el. otw. szyby (4), el. reg. lusterka, immobilizer, klimatronic, 2 pod. pow., reg. kierownica, szyberdach, tap. welurowa, tempomat, wspom. kier., lekko uszkodz. zderzak - 5.350 zł grill, części w cenie auta, możl. transp. 1.20 zł/km. Świdnica, tel. 600/28-37-55 www.auto-czesci.autogielda.pl auto-czesci1@o2.pl KI3788380

VW SHARAN VAN, 1996/97 r., 164 tys. km, 1900 ccm, TDI, srebrny, sprow., zarejestr., 7-osobowy, I właśc., bez wypadku, oryg. lakier, garażowany, 5-bieg., klimatronic, ABS, el. szyby, el. reg. i podgrz. lusterka, Webasto, kapitańskie fotele, odpinany hak, 2 kpl. kół, 2 kpl. kluczyków, nowy rozrząd - 12.500 zł. Oława, tel. 663/59-80-00 GI193NJ

VW SHARAN, 1997 r., 1900 ccm, TDI, 110 KM, granatowy, pełne wyposaż. - 13.000 zł. Ostrów Wielkopolski, tel. 725/13-54-75 GI17WCM

VW SHARAN, 1997 r., 2000 ccm, benz., inst. gaz., granatowy met., inst. gaz. z sekwencyjnym wtryskiem, ABS, c. zamek, klimat., alufelgi, 2 kpl. kół (letn. i zim.), po wymianie rozrządu i amortyzatorów, zarejestr. - 12.000 zł. Ostrzeszów, tel. 601/39-70-64 GI17RY7

VW SHARAN, 1997 r., 1900 ccm, TDI, 110 KM, srebrny met., klimatronic, wspom. kierownicy, ABS, c. zamek, el. szyby, el. lusterka, reg. kierownica - 12.500 zł. Paczków, powiat nyski, tel. 793/25-57-88 GI1NRXR

VW SHARAN, 1997 r., 2800 ccm, benz., inst., inst. gaz. z sekwencyjnym wtryskiem, pełne wyposaż. - 7.000 zł. Poznań, tel. 602/82-66-64 GI0Y9KY4

VW SHARAN, 1997 r., 250 tys. km, 2800 ccm, benz., inst. gaz., czarny, el. otw. szyby, inst. gaz. z sekwencyjnym wtryskiem, automatic, podgrz. fotele, klimatyzacja, alufelgi, ABS, airbagi - 7.000 zł. Wojanów, powiat jeleniogórski, tel. 75/713-05-49, 503/08-17-42 GI1NPMY

VW SHARAN, 1997 r., 1900 ccm, turbo D, niebieski met., 5-drzwiowy, 5-bieg., c. zamek, wspom. kierownicy, 4 el. szyby, el. lusterka, klimat., przednia szyba podgrz., pokrowce, kołpaki, 2 airbagi, blokada skrzyni bieg., zarejestr., RO, w kraju od 2 lat, ważne OC i przegląd, eksploatowany przez kobietę - 13.800 zł lub zam. na VW Passata B5. Złoty Stok, powiat ząbkowicki, tel. 663/50-32-90 GI0TTEME

VW SHARAN, 1997/98 r., 230 tys. km, 1900 ccm, TDI, czarny, 7-osobowy, klimat., pełne wyposaż. elektr., ABS, wspom. kierownicy, alarm, zarejestr. - 12.800 zł. Kamienica, powiat nyski, tel. 606/28-31-54 GI0XLTT7

VW SHARAN, 1998 r., 1900 ccm, TDI, zielony met., 7-osobowy, karta pojazdu, ABS, klimat., nowe opony, relingi dach., hak, 2 airbagi, el. lusterka i szyby, zderzaki i lust. w kol. nadwozia, zadbany, c. zamek, wspom. kierownicy, przegląd do 11.2011 r. - 14.800 zł lub zamienię. Kłodzko, tel. 74/868-45-51, 603/74-62-58 GI0Y3JP9

VW SHARAN, 1998 r., 260 tys. km, 1900 ccm, TDI, 7-osobowy, klimat., ABS, c. zamek, el. szyby, 2 airbagi - 16.800 zł. Leszno, tel. 607/39-20-85 GI0RWLXR

VW SHARAN, 1998 r., 180 tys. km, 1900 ccm, TDI, 110 KM, granatowy met., c. zamek, alarm + pilot, wspom. kierownicy, ABS, klimatronic 2-stref., el. szyby, el. lusterka, 4 airbagi, haloweny, bez wypadku, RO z CD, zadbany, sprow., stan bdb, przygotowany do rejestr. - 17.000 zł lub zamienię. Lubań, tel. 501/70-71-79, 75/722-59-98 GI97P9APK

VW SHARAN, 1998 r., 230 tys. km, 1900 ccm, TDI, granatowy met., klimatronic, el. szyby, el. lusterka, 110 KM, 7-osobowy, ABS, sprow. ze Szwajcarii, serwisowany, zarejestr. w kraju - 14.900 zł. Nowa Ruda, powiat kłodzki, tel. 604/34-46-13, 608/41-36-15 GI194AN

VW SHARAN, 1998 r., 230 tys. km, 1900 ccm, TDI, 110 KM, bordowy met., zarejestr., 7-osobowy, klimatronic, el. otw. szyby, opłacony, airbag - 13.500 zł. Strzegom, powiat świdnicki, tel. 880/81-81-49 GI17K4

VW SHARAN, 1998 r., 1900 ccm, turbo D, niebieski, pełne wyposaż. elektr., Webasto, przyciemn. szyby, alufelgi 17" - 15.000 zł. Żmigród, powiat trzebnicki, tel. 608/75-05-32 GI1M4FA

FOTO **VW SHARAN**, 1999 r., 186 tys. km, 1900 ccm, 110 KM, srebrny metalik, 5-drzw., bez wypadku, garażowany, kierowca niepalący, zarejestr., ABS, alarm, aut. skrzynia bieg., c. zamek z pilotem, el. otw. szyby (6), el. reg. lusterka, immobilizer, klimatyzacja dwustrefowa, komputer pokł., 4 pod. pow., reg. kierownica, RO - 14.999 zł. Głogów, tel. 501/47-50-38, 501/47-50-36 II1ERPX

VW SHARAN VAN, 1999 r., 205 tys. km, 1900 ccm, TDI, 110 KM, czerwony, w kraju od 2 lat, I właśc., 7-osobowy, klimatronic 2-stref., 6 el. szyb, podgrz. fotele, bez wypadku, ubezpieczony, po przeglądzie, 2 alarmy, zamykany pilotem, oryg. przebieg - 15.580 zł. Rogów Sobócki, powiat wrocławski, tel. 605/03-65-42 GI1M4NC

VW SHARAN FAMILY, 1999/00 r., 1900 ccm, TDI, 110 KM, niebieski met., zarejestr., bez wypadku, 7-osobowy, 2 airbagi, klimatronic 2-stref., Webasto, ABS, komputer, 6 el. szyb, RO z CD, foteliki dla dzieci, alufelgi, kpl. opon zimowych, relingi dach., roleta, obrotowe fotele, stan idealny - 17.800 zł lub zamienię. Paczków, powiat nyski, tel. 606/50-19-62, 600/73-67-13 GI1FH79

VW SHARAN FAMILY, 1999/00 r., 2000 ccm, benz., inst. gaz., czerwony, zarejestr., stan idealny, inst. gaz. z sekwencyjnym wtryskiem, nowa inst. gazowa, bez wypadku, klimatronic, w kraju od 2 miesięcy, dużo dodatków - 17.900 zł lub zamienię. Paczków, powiat nyski, tel. 519/13-35-50 GI0YJTC9

VW SHARAN, 2000 r., 1900 ccm, TDI, 110 KM, granatowy met., klimatronic, 4 el. szyby, el. lusterka, 4 airbagi, ABS, wspom. kierownicy, c. zamek + pilot, 7-osobowy, zadbany, bez wypadku, I właśc., serwisowany - 15.900 zł. Namysłów, tel. 697/82-32-08 GI1FJPY

VW SHARAN, 2000 r., 125 tys. km, 1800 ccm, turbo E + inst. gaz, wiśniowy, 7-osobowy, klimat., el. szyby, el. i podgrz. lusterka, podgrz. szyba przednia, podgrz. fotele, 2 kpl. kół, garażowany, bez wypadku, hak, RO z CD i DVD, serwisowany - 22.000 zł. Wrocław, tel. 607/65-52-33 GI0YP9PW

VW SHARAN, 2000/01 r., 188 tys. km, 1900 ccm, TDI, 116 KM, czarny met., 6-bieg., klimat., 4 airbagi, el. lusterka, szyby i reflektory, c. zamek + pilot, ABS, ESP, roleta bag., relingi dach., ks. serwisowa, bez wypadku, sprow. z Niemiec, na kołach, ważne OC, stan bdb - 21.500 zł. Międzylesie, powiat kłodzki, tel. 661/80-78-81 GI1NNAJ

VW SHARAN FAMILY, 2001 r., 155 tys. km, 1900 ccm, TDI, 140 KM, perłowoczarny met., klimatronic 2-stref., ABS, ESP, 4 airbagi, c. zamek + pilot, el. szyby, el. lusterka, RO, komputer, przyciemn. szyby, welurowa tap., wspom. kierownicy, immob., foteliki dla dzieci, I właśc., oryg. lakier, zadbany, ks. serwisowa, stan idealny - 23.900 zł. Bolesławiec, tel. 791/73-84-31 GI0YJX7X

VW SHARAN, 2001 r., 1900 ccm, TDI, bogate wyposaż., zarejestr., ważne OC i przegląd - 28.000 zł lub zam. na VW Transportera T4 Caravelle lub inny. Jelenia Góra, tel. 514/20-09-18 GI97ENY4W

VW SHARAN HIGHLINE, 2001 r., 214 tys. km, 1900 ccm, TDI, 115 KM, srebrny met., zarejestr., bez wypadku, 4 airbagi, skórzana tap., klimat., Tiptronic, parktronic (przód i tył), nawigacja, tempomat, ASR, podgrz. szyba przednia, roleta, relingi, RO, sensor deszczu, pełna elektryka - 22.800 zł lub zamienię. Paczków, powiat oleśnicki, tel. 606/50-19-62, 600/73-67-13 GI17X

- 5.500 zł lub zamienię. Kłodzko, tel. 74/868-45-51, 603/74-62-58 GI0XH4XL

FIAT DUCATO BLASZAK, 1994 r., 2500 ccm, diesel, żółty, wspom. kierownicy, 3-osobowy - 3.300 zł, Stare Kolnie, powiat opolski, tel. 665/30-36-07 GI17JK

FIAT DUCATO SKŁADAK, 1994/97 r., 2500 ccm, diesel, biały, maks. długi i wysoki, wspom. kierownicy - 4.000 zł lub zamienię. Wrocław, tel. 530/98-34-94 GI17Y9W

FIAT DUCATO BLASZAK, 1995 r., 2007 tys. km, 1900 ccm, bordowy, 3-osobowy, niski, krótki, nowe paski i filtry, ks. serwisowa, zprow. z Niemiec, w kraju od 2008 r., ważne OC i przegląd - 8.200 zł lub zam. na osobowy kombi w cenie do 5.000 zł. Kłodzko, tel. 605/44-85-50 GG9P9FFJ

FIAT DUCATO BLASZAK, 1995 r., 2500 ccm, diesel, krótki, niski, nowy akumulator, rozrząd, hak, 3-osobowy, ważne OC i przegląd - 4.900 zł. Ząbkowice Śląskie, tel. 668/33-78-42 GI1NNTX

FIAT DUCATO MAXI, 1995/96 r., 2500 ccm, TDI, 116 KM, biały, blaszak, największy, ważne OC, zarejestr. - 4.600 zł. Kłodzko, tel. 601/62-21-37 GI1M4WY

FIAT DUCATO MAXI DOKA, 1996 r., 240 tys. km, 2500 ccm, TDI, 116 KM, niebieski, el. szyby, wspom. kierownicy, RO, 7-osobowy, dł. skrzyni ład. 4.1 m, sprow., zadbany, kpl. dokumentacja - 16.400 zł. Kłodzko, tel. 607/27-25-55 GI1FEHY

FIAT DUCATO BLASZAK, 1996 r., 265 tys. km, 1900 ccm, diesel, biały, serwisowany w ASO, bez wypadku, krótki, niski, skrzynia ład. obita sklejką, przegroda, 3-osobowy, el. szyby - 6.000 zł. Wrocław, tel. 501/14-02-06 GI1LWE9

FIAT DUCATO, 1996/97 r., 2500 ccm, TD, maks. wysoki, średniodługi, zarejestr., do drobnych poprawek blacharskich - 4.700 zł. Wałbrzych, tel. 604/62-70-89 GI1M37M

FIAT DUCATO MAXI, 1996/97 r., 300 tys. km, 2500 ccm, TDI, biały, maks. długi i wysoki, wspom. kierownicy, ład. 1.4 t, po remoncie turbiny i pompy wtryskowej, ważne OC, stan bdb - 8.200 zł lub zamienię. Złoty Stok, powiat ząbkowicki, tel. 880/81-80-87 GI1M747

FIAT DUCATO DOKA, 1997 r., 7-osobowy, skrzynia ład. - 9.500 zł + opłaty. Prochowice, powiat legnicki, tel. 530/13-62-06 GI1JKCX

FIAT DUCATO BLASZAK, 1997 r., 230 tys. km, 1900 ccm, turbo D, biały, krótki, niski, OC i przegląd do 06.2011 r., 3-osobowy, przegroda celna - 5.900 zł. Wrocław, tel. 506/59-77-55 GI0W9PLN

FIAT DUCATO FURGON, 1997 r., 2500 ccm, diesel, biały, podwyższony, zarejestr., I właśc. - 9.700 zł. Zgorzelec, tel. 888/61-07-88, 75/775-53-83 GI0W3ALH

FIAT DUCATO MAXI BLASZAK, 1998 r., 2800 ccm, idTD, w kraju od roku, el. lusterka, el. szyby, hak, stan bdb - 8.300 zł. Tel. 509/72-80-70 GI0TP7MA

FIAT DUCATO MAXI, 1998 r., 2500 ccm, diesel, biały, zarejestr., w ciągłej eksploat. - 4.900 zł. Drągowina, powiat zielonogórski, tel. 668/39-60-03 GI1LKN3

FIAT DUCATO MAXI FURGON, 1998 r., 230 tys. km, 2800 ccm, idTD, niebieski, koła 16", maks. długi i wysoki, wspom. kierownicy, RO, hak, superstan, sprow. z Niemiec, kpl. dokumentacja - 10.600 zł. Kłodzko, tel. 607/27-25-55 GI1FEJ3

FIAT DUCATO MAXI, 1998 r., ład. 3.5 t - 9.000 zł. Legnica, tel. 691/58-30-00 GI1HFN

FIAT DUCATO KONTENER, 1998 r., 150 tys. km, 2800 ccm, diesel, biały, rozkładane półki, przejście z kontenera do kabiny - 14.000 zł. Syców, powiat oleśnicki, tel. 608/80-11-10 GI0A9J7J

FIAT DUCATO MAXI, 1998/09 r., 2500 ccm, diesel, biały, do małych poprawek - 4.800 zł. Świdnica, tel. 692/36-30-60 GI1NRNR

FIAT DUCATO MAXI, 1998/99 r., 50 tys. km, 2800 ccm, TDI, pistacjowy, maks. długi i wysoki, el. lusterka i szyby, c. zamek, hak, radio + CD, nowy rozrząd, zarejestr., opłacony - 7.900 zł. Wałbrzych, tel. 604/62-70-89 GI1M37P

FIAT DUCATO MAXI, 1999 r., 2800 ccm, TDI, 122 KM, biały, największy, airbag, ABS, wyposażenie el., zarejestr. - 7.100 zł. Kłodzko, tel. 601/62-21-37 GI1M4RY

FIAT DUCATO MAXI, 1999 r., 2800 ccm, diesel, biały - 8.000 zł. Nysa, tel. 721/92-59-47 GI1APPP

FIAT DUCATO, 1999 r., 230 tys. km, 2800 ccm, diesel, biały, niski, krótki, po poprawkach blach. i lakierowaniu, bez korozji, II właśc., zadbany, techn. sprawny, ważne OC i przegląd, w ciągłej eksploat. - 8.200 zł. Wrocław, tel. 728/53-33-75 GI1FKCK

FIAT DUCATO, 2000 r., 243 tys. km, 2800 ccm, turbo D, biały, I właśc., 7-osobowy, podwójna kabina, bez wypadku, stan bdb - 15.400 zł. Ostrów Wielkopolski, tel. 509/78-54-31 GI0YJEM7

FIAT DUCATO PANORAMA, 2000 r., 40 tys. km, 2800 ccm, TDI, żółty, 9-osobowy, wspom. kierownicy, hak - 17.000 zł. Syców, powiat oleśnicki, tel. 608/80-11-10 GI1JMPJ

FIAT DUCATO MAXI, 2000 r., 2800 ccm, diesel, żółty, stan techn. bdb - 11.000 zł. Ścinawka Średnia, powiat kłodzki, tel. 661/38-41-50 GI1EPM3

FIAT DUCATO MAXI, 2000/01 r., 288 tys. km, 1800 ccm, idTD, 122 KM, biały, blaszak, największy, c. zamek, el. szyby, ważne OC, stan silnika i skrzyni biegów idealny, zarejestr. - 7.700 zł. Kłodzko, tel. 601/62-21-37 GI1M4XA

FIAT DUCATO MAXI, 2000/01 r., 310 tys. km, 2800 ccm, idTD, 122 KM, biały, największy blaszak, el. lusterka i szyby, wspom. kierownicy, immob., zarejestr., opłacony - 8.800 zł. Kłodzko, tel. 601/62-21-37 GI1M4XK

FIAT DUCATO BLASZAK, 2001 r., 1900 ccm, diesel, biały, pełna faktura VAT, kupiony w polskim salonie, jeden właśc. firma, zarejestrowany, wersja po liftingu, ściana grodziowa, foto na stronie www.axmoto.pl, zapraszamy - 9.999 zł. Mirsk, tel. 606/64-09-98, 600/05-33-82 II1AWKM

FIAT DUCATO MAXI, 2001/02 r., 270 tys. km, 2800 ccm, TDI, 128 KM, biały, największy blaszak, kupiony w salonie w kraju, bez korozji, hak, immob., c. zamek, zarejestr., opłacony - 10.800 zł. Kłodzko, tel. 601/62-21-37 GI1M4XP

FIAT DUCATO MAXI, 2001/02 r., 2800 ccm, TD, maks. długi i wysoki, el. lusterka i szyby, c. zamek, airbag, klimat., hak, Webasto, zarejestr. - 10.500 zł. Wałbrzych, tel. 604/62-70-89 GI17XFT

FIAT DUCATO MAXI, 2002 r., 2800 ccm, jTd, 128 KM, biały, największy blaszak, ABS, klimat., Webasto, el. reg. i podgrz. lusterka, c. zamek, zb. paliwa o poj. 140 l, el. szyby, halogeny, roleta przedniej szyby, kupiony w salonie w kraju, zarejestr. - 10.300 zł. Kłodzko, tel. 601/62-21-37 GI1M4X7

FIAT DUCATO MAXI, 2002 r., 2800 ccm, TD, maks. długi i wysoki, klimat., Webasto, hak, el. szyby, zarejestr., do drobnych poprawek - 10.800 zł. Wałbrzych, tel. 604/62-70-89 GI1M37L

FIAT DUCATO, 2003 r., 182 tys. km, 2800 ccm, jTd, 128 KM, srebrny, średniodługi, podwyższony, klimat., nawigacja, tel., kamera cofania, el. szyby i lusterka, c. zamek, wspom. kierownicy, 3-osobowy, ABS, airbag, obity fabr. sklejką, świeżo sprowadzony z Niemiec na kołach - 18.900 zł. Kłodzko, tel. 530/14-00-46 GI0XLHLK

FIAT DUCATO MAXI, 2003 r., 190 tys. km, 2800 ccm, jTd, 128 KM, biały, oryg. przeb., tempomat, el. szyby i lusterka, podgrz. lusterka, c. zamek + pilot, wspom. kierownicy, 3-osobowy, ABS, ASR, airbag, obity fabrycznie sklejką, sprowadzony na kołach, zadbany, paka stan idealny, przygotowany do rejestr. - 23.800 zł. Kłodzko, tel. 530/14-00-46 GI0Y4T99

FIAT DUCATO MAXI, 2003 r., 182 tys. km, 2800 ccm, jTd, 128 KM, biały, oryg. przebieg, el. szyby, c. zamek, wspom. kierownicy, ABS, airbag, paka obita fabr. sklejką, 3-osobowy, sprowadzony z Niemiec, zadbany, stan idealny, nie był używany na polskich drogach, przygotowany do rejestr. - 23.500 zł. Kłodzko, tel. 607/54-76-66 GI0XLHKK

FIAT DUCATO MAXI, BLASZAK, 2003 r., 187 tys. km, 2800 ccm, JTD, 128 KM, biały, c. zamek, alarm, hak, ABS, ASR, rok w kraju, zarejestr., ważne OC i przegląd techn., tylne zawieszenie pompowane na poduszkach, stan techn. i wizualny idealny, kpl. opon letnich - 23.900 zł. Legnica, tel. 608/55-25-39 GI1LWWA

FIAT DUCATO, 2003 r., 114 tys. km, 2300 ccm, jTd, biały, krótki, niski, 3-osobowy, pełne wyposaż. elektr., zarejestr., RO, CB-radio, zarejestr. - 16.900 zł. Syców, powiat oleśnicki, tel. 608/80-11-10 GI0JYNJT

FIAT DUCATO MAXI, 2004 r., 2300 ccm, JTD, biały, sprow. z Niemiec, stan bdb - 19.900 zł. Brzeg, tel. 668/37-20-76 GI0EH3PL

FIAT DUCATO, 2004 r., 86 tys. km, 2000 ccm, jTd, biały, niski, długi, c. zamek, el. szyby, wspom. kierownicy, RO z CD, stan bdb, bez wypadku, zderzaki i lust. w kol. nadwozia, hak, w ciągłej eksploat., użytkowany do celów prywatnych - 19.900 zł do negocjacji. Dobromierz, powiat świdnicki, tel. 600/57-09-82, 603/45-86-21 GI1LWMW

FIAT DUCATO MAXI, 2004 r., 180 tys. km, 2000 ccm, benz., inst. gaz., biały, ABS, RO, nowe opony, zarejestr., ubezpieczony, stan bdb - 25.000 zł. Kąty Wrocławskie, tel. 511/43-23-61 GI0NRTLT

FIAT DUCATO MAXI, 2004 r., 185 tys. km, 2800 ccm, jTd, 128 KM, srebrny met., nawigacja, RO z CD, telefon, klimat., el. szyby, el. lusterka, c. zamek, wspom. kierownicy, 3-osobowy, ABS, ASR, airbag, sprow. z Niemiec, przygotowany do rejestr. - 21.000 zł. Kłodzko, tel. 530/14-00-46 GI0Y4T4A

FIAT DUCATO MAXI, 2004 r., 200 tys. km, 2800 ccm, jTd, el. szyby, el. lusterka, airbag - 21.600 zł. Leszno, tel. 607/39-20-85 GI0XRE9L

FIAT DUCATO MAXI, 2005 r., 162 tys. km, 2800 ccm, jTd, 128 KM, biały, klimat., el. szyby, el. lusterka, c. zamek, wspom. kierownicy, 3-osobowy, ABS, ASR, airbag, sprow. z Niemiec, zadbany, stan idealny, skrzynia ład. obita sklejką, przygotowany do rejestr. - 25.500 zł. Kłodzko, tel. 530/14-00-46 GI0Y4T73

FIAT DUCATO, 2005 r., 2300 ccm, jTd, biały, c. zamek, airbag, wspom. kierownicy, zarejestr. - 26.700 zł. Leszno, tel. 65/528-70-01 GI0WXCRN

FIAT DUCATO 15 MAXI, 2006 r., 228 tys. km, 2800 ccm, jTd, 128 KM, biały, kabina 3-osobowa, bez wypadku, blaszak, wym. 330x185x190 cm, wyłożony płytą, airbagi, c. zamek z pilotem, el. szyby, ABS, ASR, RO, wspom. i reg. kierownicy, ks. serwisowa, nieeksploat. w kraju, zarejestr., nowe zawieszenie, filtry i rozrząd, stan idealny - 31.000 zł, możl. raty lub leasing. Lwówek Śląski, tel. 603/74-73-17 GI0XL4CH

FIAT DUCATO BLASZAK, 2006 r., 42 tys. km, 2300 ccm, MultiJet, biały, średni, kupiony w salonie - 50.000 zł. Piaski, powiat gostyński, tel. 601/73-92-95 GI97LWCWY

FIAT DUCATO, 2007 r., 142 tys. km, 2300 ccm, MultiJet, 120 KM, biały, skrzyniowy, wym. 3.9 x 2.1 m, dmc 3.5 t, 6-bieg., c. zamek + pilot, el. szyby, RO z CD, wspom. i reg. kierownicy, ABS, ASR, airbag, halogeny, 3-osobowy, podłokietnik kierowcy, bez wypadku, stan idealny, zadbany, sprow. z Niemiec - 39.500 zł, możliwy kredyt. Kłodzko, tel. 530/14-00-46 GI0R4AE3

FIAT DUCATO BLASZAK MAXI, 2007 r., 143 tys. km, 3000 ccm, MultiJet, biały, ABS, ASR, airbag, pełne wyposaż. elektr., drzwi tylne z szybami, zarejestr., nowy model, stan bdb - 41.500 zł. Wrocław, tel. 661/30-88-76 GI1CFW

FIAT DUCATO, 2008 r., 80 tys. km, 2300 ccm, jTd, biały, super maxi, stan bdb - 48.900 zł. Kłodzko, tel. 601/66-42-06 GI1FANR

FIAT SCUDO, 1998 r., 1900 ccm, diesel, wspom. kierownicy, oszklony, 9-osobowy - 6.700 zł + opłaty. Złotoryja, tel. 694/60-38-38 GI0R7XRM

FIAT SCUDO, 2006 r., 148 tys. km, 1997 ccm, jTd, 95 KM, biały, met., klimat., 9-osobowy, wspom. kierownicy, ks. serwisowa, serwisowany, airbag, I właśc. w kraju, el. szyby, 5-drzwiowy, el. szyby, drzwi rozsuwane z dwóch stron, zarejestr. - 26.700 zł. Opole, tel. 77/441-15-55, 600/01-23-90 GI1NTTM

FORD CARGO 0809, 1987 r., 230 tys. km, 4580 ccm, diesel, biały, techn. sprawny, stan db, skrzyniowy, może być laweta, kontener - 6.300 zł. Kostrzyca, powiat jeleniogórski, tel. 75/718-32-13, 605/23-78-60 GI1M9HF

FORD COURIER, 1997 r., 1800 ccm, diesel, biały, karta pojazdu, nowy model, 2 airbagi, zadbany, ważne OC i przegląd do 11.2011, stan bdb - 3.900 zł lub zamienię. Kłodzko, tel. 74/868-45-51, 603/74-62-58 GI1WJ7

FORD COURIER, 1997 r., 1800 ccm, diesel, biały, nowy model, karta pojazdu, wspom. kierownicy, 2 airbagi, stan bdb, zarejestr. - 3.700 zł lub zamienię. Kłodzko, tel. 603/74-62-58, 74/868-45-51 GI1JCYF

FORD COURIER, 1998 r., 1300 ccm, benz., airbag, wspom. kierownicy, immob., zarejestr. - 3.800 zł. Kamienna Góra, tel. 666/35-93-59, 667/15-57-41 GI0YJL7N

FORD COURIER, 2000 r., 1800 ccm, turbo D, biały, wspom. kierownicy, airbagi, sprow., zarejestr., stan db - 4.900 zł. Drągowina, powiat zielonogórski, tel. 668/39-60-03 GI0XLCHF

FORD TRANSIT, 1984 r., benz., inst. gaz., bliźniacze koła, ład. 1500 kg, dmc 3.5 t, 9-osobowy, zarejestr., ważne OC i przegląd, hak - 2.500 zł. Głuchołazy, powiat nyski, tel. 663/97-25-59 GI1JFKR

FORD TRANSIT, 1991 r., 2500 ccm, diesel, ważne OC i przegląd - 2.200 zł. Środa Śląska, tel. 604/46-55-71 GI0TJ7W9

FORD TRANSIT SKRZYNIOWY, 1991 r., 2500 ccm, diesel, pomarańczowy, skrzynia ład. 3.2x2.2 m, aluburty, bliźniacze koła, stan techn. i ogólny bdb, bez korozji, bez wypadku, ważne OC i przegląd - 8.950 zł, możl. zamiana. Wałbrzych, tel. 603/41-24-49 GI1JHFN

FORD TRANSIT MAXI BUS, 1992 r., 2500 ccm, TD, biały, 3-osobowy, zarejestr., ubezpieczony - 3.500 zł. Odolanów, powiat ostrowski, tel. 507/48-08-31, 505/38-84-44 GI1NT9T

FORD TRANSIT DOKA, 1992 r., 2500 ccm, diesel, podwójna kabina, skrzynia ład. o wym. 2x3 m - 6.000 zł. Wrocław, tel. 509/31-09-84 GI1LNAH

FORD TRANSIT, 1993 r., 2500 ccm, diesel, biały, ubezpieczony, zarejestr., hak, opony w db stanie, techn. sprawny - 3.200 zł. Głuchołazy, powiat nyski, tel. 663/97-25-59 GI0XMX3Y

FORD TRANSIT, 1993 r., 2500 ccm, diesel, biały, 9-osobowy - 8.000 zł. Oława, tel. 721/65-68-29, 71/301-44-01 GI0Y3ELF

FORD TRANSIT, 1994 r., 2500 ccm, diesel, podwójnie podwyższony - 4.000 zł. Głogów, tel. 666/28-26-75 GI0Y3P4R

FORD TRANSIT DOKA, 1994 r., 160 tys. km, 2500 ccm, diesel, żółty, aluburty o wym. 265x200x50 cm - 8.400 zł. Kowary, powiat jeleniogórski, tel. 508/25-91-83 GI1JHJ4

FORD TRANSIT, 1995 r., 2500 ccm, diesel, długi, wysoki, 9-osobowy, kpl. siedzeń, drzwi tylne oszklone i otw. na boki, uchylane szyby, oszklony, hak, zużycie paliwa 7-8 l/100 km - 7.500 zł lub zamienię na mniejszy i tańszy. Tel. 604/23-03-16 GI1NPPF

FORD TRANSIT, 1995 r., 2500 ccm, diesel, niebieski, 3-osobowy, skrzynia ład. o wym. 320x220 cm, hak, airbag, wspom. kierownicy, RO, udokum. przebieg, zadbany, sprow. - 10.800 zł. Kłodzko, tel. 725/45-66-41 GI1FFMF

FORD TRANSIT, 1995 r., 250 tys. km, 2500 ccm, turbo D, niebieski, sprowadzony, nowe opony, nowy akumulator, 2 airbagi, wspom. kierownicy, hak, 101KM, wysoki i długi - 3.700 zł. Lwówek Śląski, tel. 517/58-62-36 GI1LW43

FORD TRANSIT, 1995 r., 175 tys. km, 2500 ccm, diesel, biały, skrzyniowy, aluburty, kabina 3-osobowa, wspom. kierownicy, 2 airbagi, hak, stelaż z plandeką, stan bdb - 9.800 zł. Wieruszów, powiat świdnicki, tel. 798/50-94-59 GI1NTMH

FORD TRANSIT, 1997 r., 2500 ccm, TDI, niebieski, 9-osobowy, krótki, wysoki, do poprawek, do połowy oszklony, zarejestr., ubezpieczony - 3.970 zł. Jelenia Góra, tel. 604/35-22-07, 605/14-58-94 GI0R9MPE

FORD TRANSIT, 1997 r., 2500 ccm, diesel, niebieski, I właśc. w kraju, hak, 3-osobowy, wspom. kierownicy, zadbany, zarejestr. - 7.900 zł lub zam. na osobowy. Kłodzko, tel. 74/868-45-51, 603/74-62-58 GI0WKHJX

FORD TRANSIT BLASZAK, 1997/98 r., 2500 ccm, TDI, biały, airbag, wspom. kierownicy, c. zamek, hak, stan bdb, zarejestr. - 7.800 zł. Bierutów, powiat oleśnicki, tel. 607/04-21-31 GI0YJWP7

FORD TRANSIT, 1998 r., 2500 ccm, turbo D, biały, podwyższony, przedłużony, 5-osobowy, airbag, ASR, wspom. kierownicy, zarejestr. - 10.900 zł. Leszno, tel. 65/520-87-30 GI0YM7W7

FORD TRANSIT DOKA, 1998 r., 280 tys. km, 2500 ccm, diesel, biały, 6-osobowy, wym. skrzyni ład. 2x2 m, airbag, oryg. RO, stan techn. db, zarejestr. - 7.600 zł. Lwówek Śląski, tel. 502/58-67-70 GI1NPLA

FORD TRANSIT, 1998 r., 283 tys. km, 2500 ccm, diesel, srebrny met., 9-osobowy, ABS, wspom. kierownicy, el. reg. reflektory, 2 airbagi, immob., składane fotele, kpl. opon, I właśc. - 10.900 zł. Miłocice, powiat oławski, tel. 605/04-97-46, 71/318-62-21 GI1FHJR

FORD TRANSIT DOKA, 1998 r., 250 tys. km, 2500 ccm, diesel, biały, podwójna kabina + skrzynia ład., sprow. - 5.900 zł + opłaty. Wrocław, tel. 601/73-74-90 GI1NTA3

FORD TRANSIT, 1998 r., 2500 ccm, TD, sprow. z Niemiec, opłacony, zarejestr., alarm, ABS, c. zamek - 12.000 zł. Zgorzelec, tel. 603/08-26-37 GI0WMYMH

FORD TRANSIT, 1999 r., 2000 ccm, benz., granatowy, średni, podwyższony, do połowy oszklony, 6-osobowy, tylne drzwi otw. na boki, ściana grodziowa, wspom. kierownicy - 6.900 zł. Bolesławiec, tel. 790/33-84-48 GI0AMEWR

FORD TRANSIT, 1999 r., 2500 ccm, turbo D, podwyższony, krótki, bez wypadku, airbag, wspom. kierownicy, ABS, blokada tylnego mostu, 6-osobowy, oszklony do połowy, hak, ważne OC i przegląd, stan bdb - 7.900 zł lub zamienię. Złoty Stok, powiat ząbkowicki, tel. 723/29-69-94 GI0NL9HW

FORD TRANSIT, 2000 r., 80 tys. km, 2500 ccm, diesel, niebieski, 3-drzw., airbag, ABS, el. lusterka, el. szyby, c. zamek, bez wypadku, ks. serwisowa, w kraju od roku - 14.900 zł. Bolesławiec, tel. 788/00-89-93 GI0RPF4N

FORD TRANSIT, 2000 r., 2500 ccm, TDI, 5-osobowy, podwyższony, oszklony, zarejestr., ubezpieczony - 7.980 zł lub zam. na inny. Jelenia Góra, tel. 604/35-22-07, 605/14-58-94 GG94CP9T4

FORD TRANSIT SKRZYNIOWY, 2000 r., 2400 ccm, TDCi, dmc 3.5 t, dł. skrzyni ład. 4.2 m, szerokość 2.1 m, alum. burty, bliźniacze koła, hak, c. zamek, wspom. kierownicy, alarm, airbag, 5-bieg., nisko osadzona skrzynia, uszkodzona elektryka - 18.900 zł. Lwówek Śląski, tel. 501/33-72-81 GI1NPW4

FORD TRANSIT 350, 2000 r., 122 KM, nowy model, maks. podwyższony, raz przedłużony, 3-osobowy, zarejestr., hak 2500 kg, nowe opony - 16.500 zł. Zgorzelec, tel. 603/08-26-37 GI0R4AE3

FORD TRANSIT SKRZYNIOWY, 2001 r., 196 tys. km, 2400 ccm, TDCi, czerwony, kabina 3-osobowa + alum. skrzynia, ABS, ERS, blokada mostu - 15.000 zł lub zamienię. Oława, tel. 601/53-99-68 GI0RFHER

FORD TRANSIT WYWROTKA, 2001 r., 123 tys. km, 2400 ccm, turbo D, biały, 3-osobowy, hak, zarejestr. - 27.000 zł. Wilków Wielki, powiat dzierżoniowski, tel. 502/61-42-48, 505/22-28-40 GI0A9FNF

FORD TRANSIT NISKI, KRÓTKI, 2004 r., 2000 ccm, diesel, biały, auto zarejestrowane w kraju, jeden właśc. - firma, zarejestrowany na 9 osób, pełna faktura VAT, uszkodzony lewy bok - auto pali, uszkodzony tylko blacharsko, foto na www.axmoto.pl, zapraszamy - 13.800 zł. Mirsk, tel. 606/64-09-98, 600/05-33-82 II1F9L9

FORD TRANSIT, 2004 r., 2400 ccm, diesel, niebieski, I właśc., kupiony w kraju, ks. serwisowa, airbag, obrotomierz, serwisowany, obrotomierz, 3-osobowy, zarejestr. - 29.800 zł. Opole, tel. 77/441-15-55, 600/01-23-90 GI1NW3C

FORD TRANSIT, 2005 r., 170 tys. km, 2400 ccm, TDCi, 135 KM, ABS, ESP, airbag, wspom. kierownicy, RO, przedłużony, podwyższony, I właśc., bez wypadku, ks. serwisowa, 6-bieg, zarejestr. - 20.900 zł. Bolesławiec, tel. 662/48-83-64 GI0YLPXX

FORD TRANSIT, 2006 r., 112 tys. km, 2000 ccm, TD, czerwony, ABS, RO, c. zamek, airbag, ład. 1.1 t - 25.000 zł. Nowa Ruda, powiat kłodzki, tel. 601/76-12-60 GI17P7C

IVECO TURBODAILY MAXI, 2006 r., 2300 ccm, HPI, sprowadzony, stan idealny - 40.000 zł. Tel. 509/72-80-70 GI0TP7MH

IVECO 35-10 MAXI FURGON, 1997 r., 247 tys. km, 2500 ccm, TD, 100 KM, czerwony, sprow. z Niemiec, do małych poprawek blacharsko-lakiern., superstan techn., obita skrzynia ład., zadbana kabina, RO, świeżo sprow., kpl. dokumentacja - 12.700 zł. Kłodzko, tel. 607/27-25-55 GI1M7TA

IVECO 35-10, 1999 r., 9-osobowy, ład. 3.5 t - 16.000 zł. Kłodzko, tel. 513/14-93-42 GI1LXW4

IVECO 35-11 DAILY, 2000/01 r., 2800 ccm, TDI, kontener, nowy silnik, sprow., zarejestr., nieeksploat. w kraju - 27.900 zł. Wrocław, tel. 666/70-76-06 GG9H9YCX

IVECO 35-12 MAXI, 1994/95 r., 2800 ccm, TDI, 120 KM, biały, najazdy blaszak, intercoolér, dł. skrzyni ład. 4.60 m, bliźniacze koła, na kat. B prawa jazdy, silnik, skrzynia biegów i most z 1999 r., zarejestr., opłacony - 5.900 zł. Kłodzko, tel. 601/62-21-37 GI1M4YX

IVECO 35-S12, 2003 r., 2300 ccm, TDI, przedłużony, pełne wyposaż. elektr. - 28.900 zł. Nysa, tel. 501/34-18-83 GI1LYLY

IVECO 35C12 DAILY SKRZYNIOWY, 2003 r., 265 tys. km, 2300 ccm, HPI, zielony, 3-osobowy, wspom. kierownicy, c. zamek, el. reg. i podgrz. lusterka, el. szyby, wym. skrzyni 430x220 cm, oplandekowany, bliźniacze koła, zarejestr., hak - 27.700 zł. Leszno, tel. 668/19-64-53 GI17XTT

IVECO 35S11 FURGON, 1992 r., 2800 ccm, diesel, biały, zarejestr., wspom. kierownicy, plandeka, bliźniacze koła, 3-osobowy - 12.800 zł. Opole, tel. 77/441-15-55, 600/01-23-90 GI1NW3K

IVECO 35S11, 2004 r., 2300 ccm, biały, ABS, alarm, c. zamek, zarejestr., sprow. - 22.000 zł. Legnica, tel. 501/77-55-40, 76/862-44-04 w godz. 9-16 GI073NNF

IVECO 35S12 MAXI, 2004/05 r., 288 tys. km, 2300 ccm, 16V, biały, największy, dł. skrzyni ład. 4.60 m, ABS, ABD, airbag, RM + CD, wspom. kierownicy, opony zimowe, kupiony w salonie w kraju, po wymianie silnika w 2007 r., zarejestr. - 18.700 zł. Kłodzko, tel. 601/62-21-37 GI1M4WR

IVECO 40-10, 1998 r., 2800 ccm, TDI, zielony, sprow. z Niemiec, I właśc., wywrotka na 3 strony, wspom. kierownicy, el. szyby, zadbany, aluburty, na kat. B prawa jazdy, stan bdb - 22.900 zł. Kłodzko, tel. 74/868-45-51, 603/74-62-58 GI0XRRFA

IVECO 50-9 CHŁODNIA, 1992 r., 6-komorowa lub sama rama bez zabudowy - 7.900 zł. Jedlina-Zdrój, powiat wałbrzyski, tel. 502/50-51-06, 74/845-54-55 GI0Y4KKM

IVECO 53-12, 1995 r., wywrotka, ład. 3.5 t, stan db - 13.500 zł. Kłodzko, tel. 513/14-93-42 GI1LXWA

IVECO 74-14 EUROCARGO, 1994 r., - 15.800 zł. Jedlina-Zdrój, powiat wałbrzyski, tel. 502/50-51-06, 74/845-54-55 GI0Y4KKP

IVECO 80E15 EUROCARGO SKRZYNIOWY, 1998 r., 340 tys. km, 5900 ccm, turbo D, niebieski, 180 KM, plandeka, „firanka", wym. 560x245x230 cm, 3 osoby + 4.430 kg, stan db - 20.000 zł. Pieszyce, powiat dzierżoniowski, tel. 600/51-32-06 GI1JM49

IVECO 80E15 EUROCARGO, 2000 r., 529 tys. km, 6000 ccm, turbo D, biały, bez wypadku, 3 osoby + kontener (608x246x240 cm) na 15 europalet, wspom. i reg. kierownicy, RO, 6-bieg., pneumat. fotel kierowcy, otw. dach, hak, dmc 7.49 t, ład. 2.2 t, nieeksploat. w kraju, stan bdb, opłacony - 24.000 zł, możl. raty. Lwówek Śląski, tel. 602/76-82-98, 603/74-73-17 GI9M4EPT

IVECO AS 430, 2003 r., 845 tys. km, data produkcji: 11-12-2003 r., książka serwisowa, przegląd techniczny do maja 2011 roku. Nowe sprzęgło (pół roku). Auto sprowadzone z Niemiec - 36.999 zł. Ząbkowice Śląskie, tel. 74/815-23-08, 607/86-89-44 II1LRXR

KAMAZ 5511 WYWROTKA, 1980 r., diesel, pomarańczowy, zarejestr., po remoncie, nowe opony i akumulatory, tachograf, bez wycieków, przegląd do 11.2011 r., nowa kabina - 30.500 zł. Wrocław, tel. 530/76-06-58 GI0XCNKN

KIA PREGIO, 2003 r., 2500 ccm, TCi, 6 osób + 1200 kg, hak, zarejestr., ważne OC i przegląd - 11.500 zł. Wykroty, powiat bolesławiecki, tel. 668/30-24-49 GI1CWM

LUBLIN I, 1995 r., 2400 ccm, diesel, czerwony, kontener, wspom. kierownicy, 5-biegowy, ważne OC i przegląd, stan bdb - 4.700 zł. Wałbrzych, tel. 886/15-15-17 GI1FJCE

LUBLIN WYWROTKA, 1998 r., 2900 ccm, turbo D, wym. plandeki 3.60x2.10 m - 7.900 zł. Kłodzko, tel. 885/31-82-60 GI1NPWP

LUBLIN, 1999 r., biały, po rem. kapitalnym, nowe opony - 3.500 zł. Wrocław, tel. 889/36-00-17 GI1NTFF

LUBLIN III BLASZAK, 2000 r., czerwony - 3.900 zł. Ząbkowice Śląskie, tel. 74/641-21-27 GI17XX4

FOTO **LUBLIN III** WYWROTKA, 2003 r., 105 tys. km, TDI, żółty, euro 3, nowe alum. burty, nowa hydraulika wywrotu z gwarancją, wspomaganie kier. 105 tys. km, nowe opony, utrzymany, zarejestrowany 2 właśc. oryginalny lakier, stan idealny - 18.900 zł do negocjacji. Niegowa, tel. 797/19-69-30 II1ETEH

LUBLIN 3504, 1999 r., 2400 ccm, diesel, żółty, maks. długi, zarejestr., ważne OC - 3.800 zł. Wińsko, powiat wołowski, tel. 605/68-80-68 GI0XR3EE

MAN 10.150 SKRZYNIOWY, 1990 r., dł. skrzyni ład. 6.20 cm, szer. 2.45 cm, nowe opony - 11.000 zł. Jelenia Góra, tel. 509/99-17-04 GI1NNWN

MAN 10.150, 1991 r., ciągnik siodł., naczepa o ład. 10 t - 17.500 zł. Jelenia Góra, tel. 509/99-17-04 GI1NNWR

MAN 14.192 SKRZYNIOWY, 1989 r., 172 tys. km, żółty, zarejestr., ważne OC, bez wypadku, stan bdb - 6.500 zł. Bukowice, powiat wołowski, tel. 71/319-72-73, 662/64-78-10 GG94TW3R7

MAN 19.242, 1988 r., HDS HIAB, wywrotka na 3 strony, łyżka do drewna i do materiałów sypkich, stan bdb - 40.000 zł lub zam. na mniejszy, wywrotka, Man 10.150. Tel. 600/26-23-95 GI97LH7NE

MAN 19.403 SKRZYNIOWY, 1996 r., 12000 ccm, 400 KM, biały, ład. 7.3 t, hak do 2.5 t, 1 miejsce do spania, oplandekowany - 27.800 zł. Opole, tel. 77/441-15-55, 600/01-23-90 GI1NW44

MAN 20.272, 1995 r., 410 tys. km, 6800 ccm, diesel, biało-niebieski, masa całk. 20 t, ład. 12.5 t, sprow. z Niemiec, I właśc., 3-osiowy, ks. serwisowa, zadbany, bez korozji, kontener do przewozu napojów - 29.900 zł. Kłodzko, tel. 695/58-28-48 GI0YLY4X

MAN 25.322 IZOTERMA, 1993 r., 800 tys. km, 10000 ccm, srebrno-biały, stan techn. db, nowe opony tylne, przednie 60%, dwa miejsca do spania, podnoszona trzecia oś - 19.500 zł. Jeszkowice, powiat wrocławski, tel. 601/78-90-48 GI1NTRK

MAN 26.343 CHŁODNIA, 1997 r., winda załad., na 20 europalet, na poduszkach, stan bdb - 29.000 zł. Lubin, tel. 606/75-10-32 GI0C4FKC

MAN 8.100, 1991 r., 3-stronna wywrotka, ład. 3900 kg - 16.000 zł. Grabów nad Prosną, powiat ostrzeszowski, tel. 603/75-03-04 GI0TCPAP

MAN 8.113 IZOTERMA, 1996 r., ład. 2.7 t, 2-osobowy, podwyższony, chłodnia - 28.000 zł. Opole, tel. 77/441-15-55, 600/01-23-90 GI1NW4A

MAN 8.150, 1992 r., 3-stronna wywrotka, ład. 4 t, dmc 7490 kg, blokada mostu, wspom. kierownicy, wym. skrzyni ład. 360x220 cm, wywrót Meiller - 15.700 zł. Grabów nad Prosną, powiat ostrzeszowski, tel. 603/75-03-04 GI0TCPAJ

MAN 8.150, 1992/94 r., 150 KM, kabina 3-osobowa, długa skrzynia ład., dobre opony, techn. sprawny, hak, RO - 7.000 zł. W

OPEL COMBO, 1996 r., 1700 ccm, diesel, zarejestr. - 3.200 zł. Oława, tel. 794/63-43-77 GI0TCNYC

OPEL COMBO, 1998 r., 1400 ccm, benz., sprow. z Niemiec - 2.100 zł. Kłodzko, tel. 886/07-85-26 GI1JLMX

OPEL COMBO, 2000 r., 141 tys. km, 1900 ccm, diesel, biały, klimat., serwo, ABS, 2 airbagi, stan idealny - 8.800 zł. Jawor, tel. 698/13-57-94 GI1F7LH

OPEL MOVANO MAXI FURGON, 2004 r., 170 tys. km, 2500 ccm, dCi, biały, el. szyby, airbag, RO, el. lusterka, maks. długi, zadbany, sprow., ABS, hak, obita skrzynia ład. - 22.700 zł. Kłodzko, tel. 607/27-25-55 GI1M4T3

OPEL VIVARO, 2000 r., 1900 ccm, DTI, biały, zarejestr. w kraju, do połowy oszklony, 6-osobowy, ład. 918 kg, airbagi, ABS, wspom. kierownicy, el. lusterka, el. szyby - 17.900 zł lub zam. na inny. Bolesławiec, tel. 602/23-29-81 GI0TAPX9

OPEL VIVARO, 2005 r., 219 tys. km, 2500 ccm, CDI, czarny, klimat., c. zamek, ABS, RO, airbag, hak, 5-osobowy, el. lusterka i szyby, ks. serwisowa - 24.900 zł. Kłodzko, tel. 601/66-42-06 GI1FAPP

PEUGEOT BOXER MAXI, 1995 r., 2500 ccm, diesel, biały, wzmocnione zawieszenie, nowy rozrząd, napinacze i opony, przegroda celna, RO, hak - 9.200 zł lub zam. na osobowy albo terenowy. Oława, tel. 794/63-43-77, 530/07-31-87 GI0LEXKP

PEUGEOT BOXER, 1996 r., 256 tys. km, 2500 ccm, TD, biały, niski, oszklony, RO, wspom. kierownicy, el. lusterka i szyby, hak, Webasto, c. zamek, stan bdb - 9.800 zł lub zam. na inny. Kłodzko, tel. 888/33-13-10 GI0W9XYY

PEUGEOT BOXER MAXI, 1996 r., 128 tys. km, 2500 ccm, turbo D, niebieski, zarejestr., do drobnych poprawek, brak przeglądu i OC, wspom. kierownicy, bez wypadku + drugi na części - 7.500 zł/całość. Zgorzelec, tel. 607/46-82-20 GI0YJJJT

PEUGEOT BOXER BUS, 1997 r., 140 tys. km, 2500 ccm, diesel, biały, RO, stan bdb, 7-osobowy, zadbany - 9.000 zł do negocjacji. Olesno, tel. 603/30-40-80, 603/15-40-80 GI1M4RX

PEUGEOT BOXER SKRZYNIOWY, 1997 r., 225 tys. km, 2500 ccm, diesel, czerwony, sprowadzony - 7.800 zł + opłaty. Wrocław, tel. 601/73-74-90 GI1NTAC

PEUGEOT BOXER MAXI, 1999/00 r., 2500 ccm, diesel, biały, zarejestr. - 7.200 zł. Oława, tel. 794/63-43-77 GI0YNYKA

PEUGEOT BOXER, 1999/00 r., 2500 ccm, diesel, biały, zarejestr. w kraju, przedłużony, RO, hak, podwyższony - 7.200 zł. Oława, tel. 782/87-93-68 GI0YNYKP

PEUGEOT BOXER, 2003 r., 2500 ccm, diesel, biały, I właśc. w kraju, karta pojazdu, alarm, c. zamek, hak, wspom. kierownicy, zarejestr., stan bdb - 13.500 zł lub zam. na osobowy. Kłodzko, tel. 74/868-45-51, 603/74-62-58 GI0Y47YN

PEUGEOT BOXER MAXI, 2003 r., 280 tys. km, 2800 ccm, HDI, biały - 16.900 zł + opłaty rej. Lubsko, powiat żarski, tel. 782/49-20-29 GI1M4HX

PEUGEOT EXPERT BLASZAK, 1996 r., 190 tys. km, 1900 ccm, TDI, biały, 2-osobowy, airbag, wspom. kierownicy, RM, c. zamek, bez ścianki grodziowej, drzwi boczne rozsuwane, drzwi tylne dwuskrzydłowe oszklone, nie był zalany podczas powodzi, używany prywatnie, stan ogólny db, bez korozji - 8.200 zł lub zamienię na osobowy. Gryfów Śląski, powiat lwówecki, tel. 600/85-83-77 GI0XHEWW

EX **PEUGEOT EXPERT**, 1996 r., 1900 ccm, biały - 5.000 zł. Wrocław, tel. 500/15-13-06 II1M3FH

PEUGEOT EXPERT BLASZAK, 2001 r., 140 tys. km, 1900 ccm, diesel, granatowy, zarejestr., ważny przegląd, ks. serwisowa, 2-osobowy, ład. 900 kg, zużycie paliwa 6 l/100 km - 14.000 zł. Wrocław, tel. 693/79-70-83 GI0YCPEA

PEUGEOT EXPERT, 2007 r., 66 tys. km, 2000 ccm, HDI, biały, ABS, hak, el. szyby, el. lusterka, klimat., c. zamek + pilot, wspom. kier., przygotowany do rejestr. - 34.500 zł. Sieradz, tel. 693/12-12-32 GI0RHLEF

PEUGEOT J5 SKRZYNIOWY, 1991 r., 290 tys. km, 2500 ccm, diesel, oplandekowany, I właśc. w kraju, w kraju od 3 lat, zarejestr., ważne OC i przegląd, koła 16", wspom. kierownicy, stan db, ład. 1600 kg - 8.500 zł. Zgorzelec, tel. 607/46-82-20, 661/92-65-78 GI0TAMEH

PEUGEOT J5, 1992 r., alum. skrzynia ład., skrzyniowy, oplandekowany, dł. skrzyni ład. 3.70 m - 4.900 zł lub zam. na osobowy. Sobotka, powiat wrocławski, tel. 602/48-05-39 GI1NPN3

PEUGEOT J5 SKRZYNIOWY, 1993 r., 2500 ccm, diesel, długa skrzynia, 5-bieg., stan bdb - 8.900 zł. Jelenia Góra, tel. 514/20-09-18 GI0PNXAY

PEUGEOT PARTNER, 1997 r., 170 tys. km, 1400 ccm, benz., niebieski met., 5-osobowy, wspom. kierownicy, el. szyby, klimat., c. zamek, sprow. ze Szwajcarii, przygotowany do rejestr., ks. serwisowa - 7.500 zł. Świdnica, tel. 605/29-34-36 GI0WKNWM

PEUGEOT PARTNER, 1999 r., 260 tys. km, 1200 ccm, inst. gaz. (CNG), grafitowy, c. zamek, RO, do małych poprawek, zarejestr., kupujący zwolniony z opłaty skarbowej - 3.500 zł. Legnica, tel. 665/18-00-52 GI1LW9X

PEUGEOT PARTNER, 1999/00 r., 1900 ccm, diesel, niebieski met., 5-osobowy, oszklony, el. szyby, c. zamek, immob., klimat., hak, wspom. kierownicy, sprow. z Belgii, zarejestr. w kraju, stan bdb - 9.200 zł. Bolesławiec, tel. 505/68-00-95 GI1ER3L

PEUGEOT PARTNER, 2000 r., 2000 ccm, HDI, srebrny met., wspom. kierownicy, c. zamek, el. szyby, airbag, 5-osobowy, zarejestr. - 13.800 zł lub zamienię. Wrocław, tel. 506/44-64-12 GI1NTAL

PEUGEOT PARTNER, 2000/01 r., 275 tys. km, 1900 ccm, diesel, bordowy, 2-osobowy, drzwi boczne rozsuwane, zarejestr., opłacony - 6.100 zł. Kłodzko, tel. 601/62-21-37 GI1M4WH

PEUGEOT PARTNER, 2002 r., 1900 ccm, diesel, czerwony, wspom. kierownicy, el. szyby, c. zamek, ważne OC i przegląd, RO - 8.800 zł. Wrocław, tel. 501/14-71-59, 501/79-43-50 GI1LRMR

PEUGEOT PARTNER II, 2003/04 r., 140 tys. km, 2000 ccm, HDI, srebrny met., kupiony w salonie w kraju, bez wgnieceń, oryg. lakier, stan idealny, klimat., ABS, ESP, 2 airbagi, el. szyby, el. lusterka, parktronic, drzwi rozsuwane, c. zamek + pilot, alarm, RO z CD, komputer, wersja osobowa, zadbany, garażowany, atrakc. wygląd - 18.500 zł, możliwe raty lub zamienię. Paczków, powiat nyski, tel. 724/36-89-94 GI0XRWE9

PEUGEOT PARTNER MULTISPACE, 2005 r., 2000 ccm, HDI, srebrny met., klimat., 5-osobowy, 5-bieg., el. szyby, el. lusterka, el. reg. reflektory, RO z CD, ABS, oszklony, welurowa tap., relingi dach., roleta bag., halogeny, dzielona tylna kanapa, nawiewy, c. zamek, immob., 2 kpl. opon, I właśc., kupiony w salonie w kraju - 18.800 zł. Paczków, powiat nyski, tel. 728/89-84-44 GI1NNAH

POLONEZ TRUCK, 1990 r., 2-osobowy, długa skrzynia ład. - 2.000 zł. Namysłów, tel. 606/97-86-99 GI1NPML

POLONEZ TRUCK IZOTERMA, 1996 r., benz., inst. gaz. - 2.000 zł. Gaworzyce, powiat polkowicki, tel. 694/08-00-87 GI0YM4HC

POLONEZ TRUCK, 1996 r., diesel, stan db, most Lucas, nowe opony zimowe, po rem. zawieszenia - 3.000 zł. Gostyń, tel. 664/53-91-75 GI1LNF

POLONEZ TRUCK, 1996/97 r., 1600 ccm, benz., zielony, nowe opony, ważne OC i przegląd, aluburty, halogeny, drzwi boczne - 2.300 zł lub zamienię. Oława, tel. 794/63-43-77 GI0Y9NC4

POLONEZ TRUCK, 1996/97 r., 1600 ccm, monowtrysk, zielony, ważne OC i przegląd, nowe opony, dużo nowych części, boczne drzwi otwierane, aluburty, halogeny, el. reg. reflektory, Mul-T-Lock - 1.900 zł lub zamienię. Oława, tel. 782/87-93-68 GI0Y9PKE

POLONEZ TRUCK, 1997 r., 1600 ccm, benz., czerwony, 5-osobowy, zabudowa plastikowa - 2.000 zł. Gaworzyce, powiat polkowicki, tel. 692/16-42-44 GI1EYXP

POLONEZ TRUCK, 1997 r., 1900 ccm, diesel - 2.900 zł. Jelenia Góra, tel. 514/20-09-18 GI0MWJA4

POLONEZ TRUCK, 1998 r., benz., inst. gaz., zabudowany, stan db - 2.900 zł. Jelenia Góra, tel. 514/20-09-18 GG9R7NYK

POLONEZ TRUCK GLI, 1999 r., niebieski, techn. sprawny, skrzynia ład. z pландeką, zarejestr., ważne OC - 1.600 zł. Wrocław, tel. 889/02-10-21, 669/47-04-00 GI1P7M

RENAULT 400 PREMIUM, 1999 r., 420 tys. km, biały, klimat., pełne wyposaż., wspom. kierownicy, stan bdb, ciągnik siodł. - 29.500 zł lub zam. na Chryslera Pacifica, 300C. Brzeg, tel. 500/29-23-30 GG9RWJLP

RENAULT KANGOO, 1999 r., 170 tys. km, 1400 ccm, benz., srebrny met., airbag, wspom. kierownicy, c. zamek, hak, el. szyby, II właśc., nowy rozrząd, zadbany, ważne OC, homolog. na ciężarowy, stan bdb - 8.700 zł. Niedźwiednik, powiat ząbkowicki, tel. 783/69-10-61 GI0YJRM7

RENAULT KANGOO, 2000 r., 1900 ccm, dTi, niebieski, airbag, c. zamek, el. szyby, 5-osobowy, zarejestr. jako ciężarowy - 6.600 zł lub zamienię. Mirsk, powiat lwówecki, tel. 885/32-02-87 GI17TCL

RENAULT KANGOO, 2001 r., 1900 ccm, diesel, czerwony, 5-osobowy, alufelgi, c. zamek, 2 airbagi, homolog. na ciężarowy, ważne OC i przegląd - 10.950 zł lub zamienię. Rawicz, tel. 607/57-06-96 GI0WEEHN

RENAULT KANGOO, 2001 r., 1900 ccm, diesel, 2-osobowy, ważne OC i przegląd, zadbany, airbag, RO - 9.800 zł lub zamienię. Rawicz, tel. 607/57-06-96 GI0XHC4H

RENAULT KANGOO MULTISPACE, 2002 r., 1900 ccm, dTi, czerwony, zarejestr., ważne OC i przegląd, oszklony, 5-osobowy, drzwi przesuwne z dwóch stron, 4 airbagi, klimat., stan db - 11.400 zł. Bolesławiec, tel. 602/23-29-81 GI0YPAFK

RENAULT KANGOO, 2002 r., 182 tys. km, 1900 ccm, TD, zielony, zadbany, garażowany, mało używany, kierowca niepalący - 11.500 zł. Głogów, tel. 600/73-00-04, 76/833-47-18 GI1NRLL

RENAULT KANGOO, 2002/03 r., 1900 ccm, dTi, czerwony, z salonu w kraju, zarejestr., 5-osobowy, oszklony, klimat., 4 airbagi, el. szyby, c. zamek, wspom. kierownicy, boczne drzwi rozsuwane z dwóch stron - 11.200 zł. Wrocław, tel. 883/62-09-09 GI0YCLXT

RENAULT KANGOO MULTISPACE, 2003 r., 147 tys. km, 1500 ccm, dCi, z salonu, 5-osobowy, oszklony, klimat., 2 airbagi, el. szyby, c. zamek, wspom. kierownicy, stan bdb, serwisowany w ASO, nowy silnik, boczne drzwi rozsuwane z dwóch stron, tylne drzwi otw. na boki - 15.900 zł. Bolesławiec, tel. 790/33-84-48 GI09ETKL

RENAULT KANGOO, 2003/04 r., 144 tys. km, 1500 ccm, dCi, zielony met., wspom. kierownicy, klimat., el. szyby, airbagi, ABS, 5-osobowy, oszklony, drzwi z dwóch stron (salon), stan bdb, bez wypadku, alarm - 14.900 zł. Ząbkowice Śląskie, tel. 664/00-26-87 GI17W4Y

RENAULT KANGOO EXPRESS, 2004/05 r., 170 tys. km, 1500 ccm, CDI, czerwony, I właśc., dużo dodatków, 2-osobowy, blaszak, zużycie paliwa 5 l/100 km, faktura - 20.000 zł/netto lub zamienię na mały dom lub mieszkanie. Wrocław, tel. 500/66-77-66 GG974NP3K

RENAULT KANGOO, 2004/05 r., 178 tys. km, 1500 ccm, CDI, czerwony, I właśc., ekonomiczny, zużycie paliwa 5 l/100 km, dużo dodatków, 2-osobowy - 18.600 zł. Wrocław, tel. 500/66-77-66 GI0NWFWR

RENAULT KANGOO, 2004/05 r., 50 tys. km, 1900 ccm, diesel, sprowadzony, do poprawek lakiern., jeżdżący, do opłacenia - 14.400 zł. Wrocław, tel. 666/70-76-06 GG9H9XLA

RENAULT KANGOO, 2005 r., 1500 ccm, diesel, biały, 2-osobowy, klimat., wspom. kierownicy, airbag, c. zamek, RO, garażowany - 18.800 zł lub zamienię. Świdnica, tel. 781/02-02-02 GI1F43K

RENAULT KANGOO, 2005 r., 1900 ccm, diesel, blaszak, airbag, hak, RO, oszklony, zarejestr. - 29.500 zł. Wrocław, tel. 601/49-58-17 GI1M49F

EX FOTO RENAULT KANGOO, 2006 r., 189 tys. km, 1470 ccm, DCI, żółty metalik, ład. 0.99 t, bez wypadku, na gwarancji, pełna dokument., I właściciel, serwisowany, sprowadzony, zarejestrowany, ABS, c. zamek, el. szyby (2), el. lusterka, 2 pod. pow., przegr. celna, RO CD, wspom. kier. - 16.900 zł. Legnica, tel. 606/38-41-82 www.kazmierczak autogielda.pl KI3673190

RENAULT MASCOTT SKRZYNIOWY, 2001/02 r., 510 tys. km, 2800 ccm, biały, dmc 3.5 t, skrzynia ład. o wym. 620x250x245 cm, wspom. kierownicy, ABS, tył na poduszkach, CB-radio, RO z CD - 39.900 zł lub zamienię, w rozl. może być tańszy. Trzebnica, tel. 503/15-06-90 GI0YLYEW

EX **RENAULT MASTER** BLASZAK, 1999 r., 2500 ccm, biały, WERSJA KRÓTKI-NISKI, AUTO SPROWADZONE Z NIEMIEC, 2 WŁAŚCICIELI, OSZKLONY DO POŁOWY, HAK HOLOWNICZY, FAKTURA VAT MARZA, WSPOMAGANIE, ZAREJSTROWANY NA 5-OSÓB, ZDJĘCIA NA www.axmoto.pl ZAPRASZAMY !!! - 8.500 zł kupujący zwolniony z opłaty skarbowej 2%. Mirsk, tel. 600/05-33-82, 606/64-09-98 II17KMR

RENAULT MASTER SKRZYNIOWY, 2000 r., 2500 ccm, diesel, biały, wym. 4x2 m - 22.000 zł. Rawicz, tel. 607/57-06-96 GI0PPK3T

RENAULT MASTER MAXI BLASZAK, 2001 r., 2200 ccm, dTi, sprowadzony, stan bdb, przedłużony, podwyższony - 13.500 zł. Tel. 509/72-80-70 GI0TP7MF

RENAULT MASTER, 2001 r., 2800 ccm, dTi, maks. długi i wysoki, zarejestr., ubezpieczony - 14.770 zł. Jelenia Góra, tel. 605/14-58-94, 604/35-22-07 GI0TA7EN

RENAULT MASTER, 2001 r., 270 tys. km, 2800 ccm, TDI, przedłużony, podwyższony, ABS, wspom. kierownicy, klimat., c. zamek, podgrz. fotele, el. szyby, el. lusterka, hak, czujnik cofania, skórzana tap. - 13.000 zł + opłaty. Lubin, tel. 782/56-73-16 GI1NPKT

RENAULT MASTER, 2005 r., 246 tys. km, 3000 ccm, dCi, niebieski, skrzyniowy, aluburty, ABS, klimat., Webasto, kabina 3-osobowa, wspom. kierownicy, stelaż z pландeką, stan bdb - 33.000 zł. Wieruszów, powiat świdnicki, tel. 798/50-94-59 GI1NTML

RENAULT RAPID, 1995 r., 1900 ccm, diesel, stan db, w ciągłej eksploat. - 1.600 zł. Złotoryja, tel. 665/05-14-22 GI1JCHR

RENAULT S 160 MIDLINER, 1992 r., plandeka, stan db - 5.500 zł. Lubin, tel. 606/75-10-32 GI0NWXE3

RENAULT TRAFIC, 1992 r., 2100 ccm - 2.900 zł. Jedlina-Zdrój, powiat wałbrzyski, tel. 502/50-51-06, 74/845-54-55 GI0Y4KKL

RENAULT TRAFIC, 1992 r., 2500 ccm, czerwony, 6-osobowy, od pół roku w kraju, zarejestr., maks. przedłużony i podwyższony - 7.800 zł. Paczków, powiat nyski, tel. 606/15-33-85 GI94CNXPJ

RENAULT TRAFIC BLASZAK, 1992 r., 107 tys. km, 2500 ccm, diesel, 3-osobowy, stan bdb, po wymianie rozrządu i oleju - 4.500 zł. Wrocław, tel. 504/20-18-36 GG977EWCL

RENAULT TRAFIC, 2004 r., 1900 ccm, DCI, bagażnik dachowy, hak - 20.000 zł. Mokrzeszów, powiat świdnicki, tel. 697/16-25-97 GI0Y4JCT

RENAULT TRAFIC MAXI 2H2, 2005 r., 177 tys. km, 2500 ccm, CDI, biały, długi, wysoki, 2H2, klimat., c. zamek, RO, ABS, el. lusterka i szyby, zadbany, airbag - 25.900 zł. Kłodzko, tel. 601/66-42-06 GI1FAPK

SEAT INCA, 1998/99 r., 1900 ccm, SDI, zarejestr., ubezpieczony, ekonomiczny - 3.990 zł lub zamienię na inny. Jelenia Góra, tel. 604/35-22-07, 605/14-58-94 GI0TA7EA

SEAT INCA, 2001 r., 109 tys. km, 1900 ccm, SDI, biały, 2 airbagi, ABS, wspom. kierownicy, serwisowany, kpl. dokumentacja, stan bdb - 9.900 zł. Rawicz, tel. 601/77-37-17, 65/573-18-45 GI17XLR

SEAT TERRA, 1995 r., sprow. z Niemiec, stan bdb - 2.800 zł. Zgorzelec, tel. 603/08-26-37 GI0YNWEN

STAR 200, 1984 r., silnik Leyland, bez agregatu - 2.000 zł. Kalisz, tel. 606/25-44-18 GI1NREY

STAR 200, 1988 r., gruszka do betonu - 7.000 zł lub sama zabudowa za 3000 zł. Bielawa, powiat dzierżoniowski, tel. 507/19-78-65 GI1M4EA

STAR 200 3W WYWROTKA, 1990 r., 6830 ccm, diesel, granatowy, ład. 5 t, kabina 2-osobowa - 6.000 zł. Wrocław, tel. 696/28-11-20, 886/58-91-05 GI17YXY

STAR 66 SKRZYNIOWY, 1965 r., 5000 ccm, benz., ład. 6 t, zabytkowy, zwolniony z przeglądu. OC tylko przy jeździe, w ciągłej eksploat., stan bdb - 8.000 zł. Mąkoszyce, powiat brzeski, tel. 605/73-09-03 GI0PXHPN

STAR 742 WYWROTKA, 1998 r., 4360 ccm, diesel, niebieski, dmc 6900 kg, ład. 3200 kg, podnoszona kabina, 3-osobowy, wspom. kierownicy, alarm - 10.900 zł lub zam. na osobowy lub dostawczy. Bolesławiec, tel. 602/23-29-81 GI0XMJWW

STAR 742 WYWROTKA, 1998 r., granatowy, techn. sprawny - 9.800 zł. Bolesławiec, tel. 602/23-29-81 GI0XKRWA

STAR 742 WYWROTKA, 1998 r., 4360 ccm, diesel, niebieski, ład. 3200 kg, podnoszona kabina, 3-osobowy, wspom. kierownicy, alarm - 9.800 zł. Bolesławiec, tel. 790/33-84-48 GI0XMJXM

SUBARU LIBERO, 1992 r., 1140 ccm, benz., biały, napęd 4x4, 5-drzwiowy, szyberdach, 3-osobowy (mogą być 4 osoby + stolik), b. funkcjonalny, w kraju od 20.04.2006 r., ważny przegląd - 8.750 zł. Paczków, powiat nyski, tel. 606/15-33-85 GG9FH99P

TATRA 815, 1992 r., 19000 ccm, diesel, ciągnik siodł., dop. nacisk osi 80 kN, dmc 42 t, masa własna 10 t + naczepa Koegel SK-18, 1998 r., dop. ładowność 26750 kg, dop. nacisk osi 90 kN, dmc 33 t, masa własna 6250 kg - 32.000 zł. Nowa Sól, tel. 500/63-05-03, 511/94-45-55 GI0NY9YF

VOLVO FH12, 1998 r., 3-stronna wywrotka, ład. 9 t, przystos. do przewozu zbóż, burty otwierane z góry i dołu, stan bdb - 77.000 zł. Ostrzeszów, tel. 603/75-03-04 GI0TCP9W

EX **VOLVO FL 7** POD ZABUDOWĘ, 1992 r., diesel, biały, zarejestrowany, pojazd jeżdżący, uszkodzona kabina, w całości lub na części - 5.000 zł do uzgodnienia. Leszno, tel. 880/46-59-33 II1AXXL

VOLVO FL6, 1990 r., 1400 ccm, turbo D, zabudowany, hydroklapa - 6.000 zł. Jelenia Góra, tel. 514/20-09-18 GI07TJ7J

TIR SERWIS - P.T.H.U. "JERZY"
Naprawa główne i bieżące
DAF, MB, RENAULT, IVECO, SCANIA i inne
Sprzedaż części nowych i używanych
Św. Katarzyna, ul. Główna 6
0694-410-545, 0601-758-239
OR0092913

EX FOTO **VOLVO FL6** POD ZABUDOWĘ, 1992 r., diesel 152 kW, biały, ład. 5 t, 2 sztuki, w całości lub na części, auta są kompletne na kołach, możliwość wysłania więcej zdjęć - 5.000 zł do negocjacji. Leszno, tel. 880/46-59-33 ftsintertrans@wp.pl II1AXL3

VOLVO FL6 SKRZYNIOWY, 1992 r., 300 tys. km, wym. skrzyni ładunkowej 5.30x2.25 m - 12.500 zł. Nysa, tel. 661/42-61-11 GI0XREK4

VW CADDY, 1996 r., 1900 ccm, SDI, biały, 5-osobowy, wspom. kierownicy, airbag, zarejestr., stan db - 3.600 zł lub zamienię. Mirsk, powiat lwówecki, tel. 885/32-02-87 GI0XLCYL

VW CADDY, 1997 r., 178 tys. km, 1400 ccm, benz., biały, 4-osobowy, wspom. kierownicy, blokada skrzyni bieg., zadbany - 5.800 zł lub zamienię. Paczków, powiat nyski, tel. 606/43-14-25 GI97LTPXJ

VW CADDY LIFE, 2008 r., 1900 ccm, TDI, niebieski met., bez wypadku, serwisowany, 7-osobowy, 4 airbagi, 2 x drzwi rozsuwane, el. szyby i lusterka, c. zamek, ABS, ASR, RO z CD, EPC, halogeny, 7-osobowy, stan idealny, nowy model, servotronic, kpl. opon zimowych - 29.800 zł lub zamienię, możliwe raty. Paczków, tel. 606/50-19-62, 600/73-67-13 GI17XFW

VW CADDY FURGON, 2008/09 r., 3 tys. km, 1900 ccm, SDI, wiśniowy, I właściciel, kupiony w salonie, dużo dodatków, 2-osobowy, garażowany - 54.000 zł/netto. Wrocław, tel. 500/66-77-66 GI0NKMWX

VW LT 28, 1981 r., 2400 ccm, diesel, biały, podwyższony, zarejestr., ważne OC i przegląd, stan db - 2.800 zł. Prochowice, powiat legnicki, tel. 699/12-33-75 GI0WXW4J

VW LT 28 BLASZAK, 1983 r., 2400 ccm, niebieski, podwyższony, sprawny, ważne OC i przegląd, blacharka do poprawek - 3.500 zł. Tel. 601/15-37-85 GI1LR9Y

VW LT 28 BLASZAK, 1989 r., 2400 ccm, diesel, żółty, podwyższony, 5-bieg., opony zimowe, nowy akumulator, stan silnika db, ważne OC i przegląd, w ciągłej eksploat. - 5.200 zł. Wrocław, tel. 667/98-95-43 GI1AYN

VW LT 28, 1990 r., 230 tys. km, 2400 ccm, diesel, pomarańczowy, 7-osobowa kabina + skrzynia ładunkowa o dł. 2 m, opłacony, zarejestr. - 4.000 zł. Jelenia Góra, tel. 531/58-83-45 GI0TAEM4

VW LT 28, 1990 r., 214 tys. km, 2400 ccm, diesel, podwójna kabina, skrzynia ład. o wym. 2.5x2.0 m, bez wypadku, sprow. - 5.900 zł + opłaty. Syców, powiat oleśnicki, tel. 62/785-29-14, 607/30-88-08 GI0F3774

VW LT 28, 1991 r., 2400 ccm, diesel, żółty, wysoki, przedłużony, hak, po rem. silnika - 4.500 zł. Wrocław, tel. 504/20-18-36 GI07FE3A

VW LT 28 MAXI, 1994 r., 2400 ccm, D, biały, maks. długi, wysoki, zarejestr., 5-bieg., 3-osobowy, drzwi z boku po prawej str. rozsuwane, hak, po wymianie paska rozrządu - 12.500 zł lub zamienię na osobowy. Bolesławiec, tel. 509/17-81-84 GI0YP73T

VW LT 28, 1995 r., 2400 ccm, diesel, do poprawek blacharsko-lakiern. - 4.100 zł. Wrocław, tel. 504/20-18-36 GI0HHEFY

VW LT 28, 1996 r., 240 tys. km, 2500 ccm, TDI, zielony, ważne przegląd i OC, przedłużony, zarejestr., ważne OC i przegląd - 17.900 zł. Lubin, tel. 668/01-84-38 GG9R7NPJ

VW LT 28 DOKA, 2000 r., 220 tys. km, 2500 ccm, TDI, biały, 7-osobowy, skrzynia ład., wspom. kierownicy, sprow., kpl. dokumentacja, bez wypadku - 23.400 zł. Kłodzko, tel. 607/27-25-55 GI1M4PF

VW LT 28 DOKA, 2001 r., 2500 ccm, TDI, stan bdb - 28.500 zł. Strzelce Opolskie, tel. 502/63-06-91 GI0PRPHY

VW LT 28, 2002 r., 160 tys. km, 2500 ccm, TDI, biały, ABS, c. zamek, wspom. kier. - 27.000 zł. Tel. 693/12-12-32 GI0RCRHE

VW LT 31, 1992 r., 2400 ccm, diesel, pomarańczowy, podwójna kabina, zarejestr., ubezpieczony, kabina 6-osobowa, nie wymaga napraw, brak plandeki i stelaża, skrzynia wym. 2.50 x 2 m, ładowność 1200 kg - 8.000 zł. Lubin, tel. 663/46-96-58 GI1F44F

VW LT 31, 1995 r. - 10.000 zł. Tel. 884/22-49-06 GI1FH7J

VW LT 35 SKRZYNIOWY, 1991 r., 2400 ccm, diesel, stan techn. bdb, bez prawa rejestr. - 4.800 zł. Wrocław, tel. 504/20-18-36 GI0RNACH

VW LT 35 BLASZAK MAXI, 1991 r., 2400 ccm, diesel, niebieski, stan bdb - 6.500 zł. Wrocław, tel. 504/20-18-36 GI0RNACK

VW LT 35 KONTENER RAMA, 2000 r., 200 tys. km, 2500 ccm, TDI, 109 KM, szary, wspom. kierownicy, hak, RO, ABS, blokada mostu, sprow., zarejestr. - 18.400 zł. Kłodzko, tel. 607/27-25-55 GI1M74K

VW LT 35 MAXI, 2000 r., 2500 ccm, TDI 109 KM, biały, maks. długi i wysoki, stan techn. bdb, nowe opony, airbagi, ABS, blokada mostu, wspom. kierownicy, 3-osobowy - 17.900 zł możliwa zamiana. Legnica, tel. 790/44-43-37, 785/54-54-89 GI1LTXH

VW LT 35 MAXI BLASZAK, 2000 r., 352 tys. km, 2500 ccm, SDI, biały, maks. długi i wysoki, alarm + pilot, techn. w pełni sprawny, zarejestr. w kraju, ważne OC i przegląd - 16.000 zł. Wrocław, tel. 608/25-02-11 GI0YNX3A

VW LT 35, 2001 r., 175 tys. km, biały, średni, wysoki, ABS, el. szyby, przednia szyba podgrzewana - 18.800 zł. Jordanów Śląski, powiat wrocławski, tel. 509/69-80-61 GI1ARXY

VW LT 35, 2006 r., 128 tys. km, 2500 ccm, TDI, biały, klimat., ABS, wspom. kier., rozstaw osi 4025 mm, dł. skrzyni ład. 3.40 m - 73.100 zł. Sieradz, tel. 693/12-12-32 GI0RHL3R

VW LT 46, 1997/98 r., 2800 ccm, TDI, kontener o wym. 5.30x2.30x2.20, bliźniacze koła, na kat. B prawa jazdy, zarejestr. - 18.900 zł. Wałbrzych, tel. 604/62-70-89 GI1FEPT

VW LT 55, 1995 r., podwójna kabina, nowe opony zimowe + letnie - 15.000 zł. Tel. 884/22-49-06 GI1FH7F

VW TRANSPORTER T2, 1981 r., 1600 ccm, diesel, zarejestrowany jako osobowy, techn. sprawny, brak przeglądu - 1.800 zł. Środa Śląska, tel. 501/14-69-16 GI1JFNJ

VW TRANSPORTER T4, 1985 r., 210 tys. km, 2400 ccm, diesel, biały, 9-osobowy, hak, klimatronic 2-strefowy, ABS, 2 airbagi, halogeny, radio, sprow., stan db - 8.500 zł + opłaty. Polanica-Zdrój, powiat kłodzki, tel. 887/10-47-01, 887/06-35-31 GI1M347

VW TRANSPORTER T2 SKRZYNIOWY, 1986 r., 1600 ccm, diesel, zielony, 3-osobowy, wym. skrzyni 270x190 cm, karta pojazdu, ważne OC i przegląd - 3.300 zł. Zielona Góra, tel. 604/60-80-94 GI0XMAJC

VW TRANSPORTER T4, 1991 r., 2400 ccm, diesel, złoty, ład. 1050 kg, tylne drzwi otw. na boki, zarejestr. - 6.800 zł lub zamienię. Opole, tel. 503/10-31-15 GG974FMYR

VW TRANSPORTER T4, 1992 r., 1900 ccm, turbo D, biały, wspom. kierownicy, do połowy oszklony, bez wypadku, 1 właśc. - 8.990 zł lub zamienię. Chocianów, powiat polkowicki, tel. 669/91-29-99 GI0TTRMW

VW TRANSPORTER T4, 1992 r., 185 tys. km, 1900 ccm, diesel, niebieski, blaszak, bagażnik dachowy, do opłat - 5.500 zł. Ścinawa, powiat lubiński, tel. 668/01-84-38 GI1C3KE

VW TRANSPORTER T4, 1992 r., 92 tys. km, 2500 ccm, benz., czerwony, przedłużony, aut. skrzynia bieg., Webasto, el. szyby, el. lusterka, c. zamek, nieeksploat. 20 lat, faktura VAT - 10.800 zł. Wrocław, tel. 606/85-76-99 GI1LRPC

VW TRANSPORTER T4, 1992 r., 2400 ccm, diesel, bordowy, stan db - 8.700 zł. Zgorzelec, tel. 603/08-26-37 GI17T4X

VW TRANSPORTER T4, 1993 r., 2000 ccm, benz., granatowy, zarejestr., przedłużony, 6-osobowy, oszklony, tylne drzwi otw. na boki, ściana grodziowa, podwójne ogrzewanie, z salonu w kraju - 6.700 zł lub zam. na inny. Bolesławiec, tel. 602/23-29-81 GI97H93M4

VW TRANSPORTER T4, 1993 r., 2000 ccm, benz., granatowy, przedłużony, zarejestr., 6-osobowy, oszklony do połowy, tylne szyby uchylane - 6.900 zł lub zam. na inny. Bolesławiec, tel. 790/33-84-48 GI0AE3XT

VW TRANSPORTER T4, 1993 r., 2400 ccm, diesel, oszklony, przedłużony, 6-osobowy, ABD, el. szyby, hak, po wymianie sprzęgła, do poprawek blacharsko-lakiern. - 5.800 zł. Legnica, tel. 691/69-91-86 GI0XRFEH

VW TRANSPORTER T4 DOKA, 1993 r., 2400 ccm, diesel, biały, 6-osobowa kabina, wspom. kierownicy, zarejestr. - 5.300 zł lub zamienię. Mirsk, powiat lwówecki, tel. 885/32-02-87 GI0YJWXC

VW TRANSPORTER WYWROTKA, 1993 r., 2400 ccm, diesel, 3-osobowy - 16.000 zł. Strzelce Opolskie, tel. 502/63-06-91 GI0RC44A

VW TRANSPORTER T4, 1993 r., 1900 ccm, diesel, czerwony met., sprow. z Niemiec, opłacony, stan bdb, zarejestr., odpala przy -20 st. C - 8.500 zł. Zgorzelec, tel. 603/08-26-37 GI0WYA7H

VW TRANSPORTER T4 BLASZAK, 1993 r., 1900 ccm, diesel, bez wypadku, krótki, opony zimowe, oszklony, ważne OC i przegląd, RO, immob., nadkola, zadbany, ważne OC i przegląd, stan db - 5.900 zł lub zamienię. Złoty Stok, powiat ząbkowicki, tel. 723/29-69-94 GI0YCPP4

VW TRANSPORTER T4, 1993/94 r., 280 tys. km, 1900 ccm, diesel, niebieski, wspom. kierownicy, dzielona ściana, tylne drzwi skrzydełkowe, serwisowany - 8.200 zł. Leśna, powiat lubański, tel. 600/10-11-34 GI1JKHE

VW TRANSPORTER MULTIVAN, 1993/94 r., 1900 ccm, turbo D, kremowy, 9-osobowy, oszklony, wspom. kierownicy, c. zamek, zarejestr. - 8.900 zł. Paczków, powiat nyski, tel. 693/17-17-84 GI1M4AL

VW TRANSPORTER BUS, 1994 r., 2400 ccm, diesel, c. zamek - 20.000 zł. Bystrzyca, powiat oławski, tel. 71/313-03-62 GG94E7NXK

VW TRANSPORTER T4 BLASZAK, 1994 r., 2400 ccm, diesel, przedłużony, chłodnia z agregatem, wspom. kierownicy, c. zam

TURBOSPRĘŻARKI

NAPRAWA • SPRZEDAŻ

GWARANCJA 24 m-ce

- TANIO
- SOLIDNIE

WYSYŁKA - cały kraj!

TURBO SERWIS
ul. Ks. Cz. Klimasa 4
50-515 Wrocław

tel. (071) 360-01-99
tel. kom. 0 501-388-730

Turbo serwis
www.turboserwis.pl

OR083693

ALFA ROMEO 147, 2001 r., grill, maska, lampy, zderzaki, pas przedni, kratki zderzaka, chłodnice, wentylator, drzwi, klapa tylna, scianka, zamek, lampa tylna lewa, alufelgi 15", 16", 17", półka, zderzak tylny, błotniki przednie, głowica do poj. 1.9 jTd. JTS, Twin Spark blok silnika, wał, koła pasowe, miska, inne. Wrocław, tel. 693/21-67-36 GI0JC9AK

ALFA ROMEO 147, 2001/04 r., maska, błotniki, grill, zderzaki, reflektory, halogeny, alufelgi, belka czołowa, drzwi, zderzaki. Wrocław, tel. 667/22-61-18 GI0RAWK9

ALFA ROMEO 147, 2001/04 r., maska, błotniki, grill, zderzak, reflektory, halogeny, ścianka przednia, halogeny, alufelgi. Wrocław, tel. 667/22-61-18 GI1NP4R

ALFA ROMEO 164, 1996 r., 4x4: różne części. Będkowo, powiat trzebnicki, tel. 71/387-49-37, 606/28-75-78 GI0Y9RYP

ALFA ROMEO 166: lampy tylne, halogeny, zderzak, grill, maska, błotniki, chłodnice, silniki 1.9-2.4 jTd, skrzynia bieg., koło dwumasowe, osprzęt silnikow, alufelga 16". Wrocław, tel. 601/06-05-95 GI1NT34

ALFA ROMEO 166, 2001 r., 2000 ccm, Twin Spark: różne części z demontażu. Grodków, powiat brzeski, tel. 664/00-64-60 GI94PR39H

ALFA ROMEO 166, 2001 r., 2400 ccm, jTd: kolumny McPhersona - 100 zł/szt., koło pasowe - 130 zł, elem.

TURBOSPRĘŻARKI

OR084047

NAPRAWA, SKUP, SPRZEDAŻ, GWARANCJA
WYSYŁKA - CAŁY KRAJ I ZAGRANICA

„TURBOEXPERT"
Byków, ul. Wrocławska 85
tel. 667 121 663

ALFA ROMEO 147 GT, 2003 r., 1900 ccm, jTd, 16V, maska silnika - 400 zł, klapa bag. z szybą - 350 zł, filtr powietrza, kpl. - 300 zł, chłodnica klimatyzacji - 200 zł, pompa hamulcowa z ABS-em - 300 zł. Kłodzko, tel. 722/52-50-06 GI17NJE

ALFA ROMEO 147 GT, 2003 r., silnik 1.9 jTd, 16 V, uzbrojony, kpl. z turbiną, alternatorem, pompą klimatyzacji itd. - 2000 zł, skrzynia bieg. (6) - 1.000 zł i inne części. Kłodzko, tel. 722/52-50-06 GI17NJ9

ALFA ROMEO 147, 2003 r., 1900 ccm, jTd, skrzynia bieg. (6) - 1.000 zł. Kłodzko, tel. 722/52-50-06 GI0YJRJF

ALFA ROMEO 147, 2003 r., 1900 ccm, jTd, różne części - od 10 zł. Nysa, tel. 665/99-46-55 GI0Y47XH

ALFA ROMEO 156, 1900 ccm, jTd: silnik, skrzynia bieg., elem. zawieszenia, reflektory i inne. Tel. 601/95-16-78 GI0PC3XT

ALFA ROMEO 156, 1600 ccm, Twin Spark: silnik. Grabów nad Prosną, powiat ostrzeszowski, tel. 698/77-61-54 GG9RKMWL

Turbosprężarki

- NAPRAWA
- SPRZEDAŻ
- SKUP
- WYSYŁKA-cały kraj

GWARANCJA 24 miesiące

Turbo Jet ul. Buforowa 109, 52-131 Wrocław
• www.turbojet.pl • biuro@turbojet.pl •
tel. (071) 333 64 78 tel. kom. 500 700 416

OR083693

ALFA ROMEO 156: różne części mechaniczne. Jelenia Góra, tel. 604/35-22-07, 605/14-58-94 GG9R9CCN

ALFA ROMEO 156, 120 tys. km, 2000 ccm, benz.: silnik, bez głowicy. Oława, tel. 607/18-10-49 GI97M7MFT

ALFA ROMEO 156: drzwi, tapicerka, szyby, zb. paliwa, lusterka, komputer. Prusice, powiat trzebnicki, tel. 603/63-17-70 GI97H9F4P

ALFA ROMEO 156: drzwi, lusterka, szyby, klamki, el. podnośniki szyb, tapicerki, lampy tylne. Wrocław, tel. 515/08-60-90 GG94H4YHK

ALFA ROMEO 156, 1998/02 r.: maska, grill, zderzaki, błotniki, reflektory, halogeny, belka górna, alufelgi, lusterka, zegary, chłodnica i inne. Wrocław, tel. 667/22-61-18 GI0RC3AF

TURBOSPRĘŻARKI

NAPRAWA • SKUP • SPRZEDAŻ • MONTAŻ
GWARANCJA • WYSYŁKA NA CAŁY KRAJ
Wrocław, ul. Legnicka 52 a
www.turbo-st.pl

OR064758

tel. 071/350-07-16, kom. 0-692 487 450

ALFA ROMEO 156, 1998/05 r., zderzak, lampy, ksenony, błotniki, drzwi, lusterka, chłodnice, blok silnika 2.0 Twin Spark, maska, głowice Twin Spark i jTs, wał, miska, pompa oleju, koła pasowe, zamachowe, silnik 2.4 jTd, skrzynia bieg., sprzęgło, rozrusznik, alternator, części silnika i inne. Wrocław, tel. 695/84-21-34 GI0PRLNJ

ALFA ROMEO 156, 1998/99 r., 2000 ccm, Twin Spark: części z demontażu. Wrocław, tel. 604/63-62-41, 514/26-62-41 GG9TJ9TC

ALFA ROMEO 156, 1999/00 r., 2400 ccm, JTD, srebrny met., wszystkie części z demontażu, części mechaniczne, elem. blacharki, elem. wnętrza, możl. wysyłki kurierem. Wrocław, tel. 880/21-52-15 GI0EFPHT

ALFA ROMEO 156, 2000 r., 2400 ccm, jTd, wszystkie części z demontażu. Legnica, tel. 601/58-58-99 GI1NEN

ALFA ROMEO 156, 166: różne części mech. i blacharskie, silniki, skrzynia bieg., drzwi, błotniki, maski i inne, możl. wysyłki. Tel. 509/12-77-04, 61/810-51-57 GG9ACLYT

ALFA ROMEO 156, 166, 2000 r., silnik kpl. 2.0 16V Twin Spark, uszkodzony wał korbowy, cały rozrząd i wariator - 1.000 zł. Wrocław, tel. 605/35-91-47 GI1NRFX

ALFA ROMEO 164, 1993 r., wszystkie części z demontażu, maska, zderzaki, lampy, szyby, drzwi, klapa tylna, silnik 3.0 V6, automat, skrzynia bieg., elem. wnętrza, skórzana tap. Niemcza, powiat dzierżoniowski, tel. 609/12-02-02 GI0PAE4P

rozrządu, napinacze. Lwówek Śląski, tel. 880/22-99-22 GG9N9LWE

ALFA ROMEO 33, wszystkie części z demontażu. Bielawa, powiat dzierżoniowski, tel. 723/39-44-12 GI1FEWA

ALFA ROMEO GT, 2004 r.: błotniki tylne, maska, zderzaki, pas przedni, zamek maski, przekł. kierownicy, przewody klimat., nadkola, lampy, klapa tylna, szyba, filtr, atrapa, wnęka drzwi lewych, szyba na błotnik lewy tylny, ksenony, zamek lewy, inne. Wrocław, tel. 601/06-05-95 GI0WEK3C

ALFA ROMEO GTV, 1997 r.: zderzak. Wrocław, tel. 666/70-76-06 GG94373NE

ALFA ROMEO GTV, 1999/00 r., 3000 ccm, V6, 24V: osprzęt silnika, części karoserii, elem. wnętrza, kpl. dokumentacja. Wrocław, tel. 880/21-52-15 GI94W4EEE

ALFA ROMEO GTV, SPIDER: zderzaki. Oleśnica, tel. 71/315-42-43 GG9AMHHA

ALFA ROMEO GTV, SPIDER: zderzak przedni. Prusice, powiat trzebnicki, tel. 603/63-17-70 GI97FPHWH

ARO 10.4, 243, różne części i podzespoły. Bystrzyca Kłodzka, tel. 661/89-10-22, 507/42-26-56 GI1LYHE

AUDI: silnik, skrzynia bieg. Tel. 601/95-16-78 GI0PC3J7

AUDI, zderzak przedni, kolor zielony - 200 zł. Domaniow, powiat oławski, tel. 668/42-42-91 GI1JAFT

AUDI, automat, skrzynia bieg., manualna skrzynia bieg. oraz części do skrzyni biegów nowe i używane. Wrocław, tel. 781/05-42-97, 693/79-33-75 GI1LNLM

AUDI, 1994/09 r., różne części blacharskie, oświetlenie i inne, nowe i używane - od 100 zł. Kłodzko, tel. 661/55-11-50, 665/19-15-08 GI0YJT4L

AUDI SPORTBACK, 2008 r., zestaw do przerobienia wersji angielskiej, wykładzina podłogi, koła, fotele, pompa paliwa, kierownica, ukł. wydechowy. Wrocław, tel. 791/53-55-08 GI0Y7WE

AUDI SPORTBACK, 2008 r., zestaw do przerobienia wersji angielskiej, wykładzina podłogi, koła, fotele, pompa paliwa, kierownica, ukł. wydechowy. Wrocław, tel. 791/53-55-04 GI0Y7LA

AUDI 100 C4, 2500 ccm, TDI: wszystkie części z demontażu. Gubin, powiat krośnieński, tel. 502/30-21-83, 509/26-99-40 GG9TJ9PH

AUDI 100 C4, różne części z demontażu. Klodzko, tel. 793/58-88-46 GI0RCAK4

AUDI 100 AVANT, 1.9 TDI, 2.0, 2.4, 2.5 D, 2.0 TD, „cygaro": silniki, skrzynia bieg. (5), półosie, alternatory, rozruszniki, 4 drzwi, maska silnika, klapa bag., lampy, zderzaki, zawieszenia tylne i przednie, amortyzatory, deska rozdzielcza, błotniki przednie i tylne. Paczków, powiat nyski, tel. 606/15-33-85 GG9HJNNW

AUDI 100 „cygaro": elementy blacharki, silnik, skrzynia bieg. i inne. Prochowice, powiat legnicki, tel. 603/75-20-73, 76/858-53-86 GI0RMKAF

AUDI 100 C4, S4, błotnik lewy, nadkola. Wrocław, tel. 602/26-76-79 GG9CHEWA

AUDI 100, 1981 r., maska silnika - 50 zł. Kłodzko, tel. 512/95-56-49 GI0RLN47

AUDI 100, 1983/89 r., 1.8, 2.0, 2.2, 2.3, przekładnia kier., chłodnica, stacyjka, zawieszenie przednie i tylne, reflektory, lampy tylne, pokrywy silnika i bagażnika, zderzaki, błotniki, lusterka, nagrzewnica, ukł. hamulcowy i inne części z demontażu. Wrocław, tel. 0601/73-47-52 GI97FKEYR

AUDI 100, 1988 r., 2000 ccm, diesel, wał, tłoki, pompa oleju, rozrusznik, alternator, silnik, zawieszenie, drzwi. Wałbrzych, tel. 691/59-93-80, 697/91-52-21 GI97CEWEP

AUDI 100 „cygaro" KOMBI, 1990 r., 2500 ccm, TDI: wszystkie części rozbiórki. Tel. 603/80-40-85, 71/310-15-94 GI97KWFJN

AUDI 100, 1990 r., 2000 ccm, diesel, silnik, skrzynia bieg. i inne. Głogów, tel. 604/47-72-21 GI1FA3

AUDI 100, 1990 r., 1.8, 2.0, wszystkie części, wysyłka, możliwy montaż. Jelenia Góra, tel. 788/71-05-55 GI97LHJAN

AUDI 100 C4, 1991 r., 2800 ccm, benzyna, silnik, skrzynia bieg., elem. blacharki, tapicerka, zawieszenie, szyby, koła, części inst. elektr. i mechaniczne, możliwość wysyłki kurierem. Wrocław, tel. 880/21-52-15 GI97PFLLY

AUDI 100 C4, 1991/94 r., 2.3, 2.8: silniki, skrzynie bieg., lampy tylne, reflektory, klapa tylna, maska, zderzaki, drzwi, półosie i inne. Kondratów, powiat jaworski, tel. 691/25-77-33 GI1LL3N

AUDI 100 C4, 1992 r., benz., poj. 2.6, 2.8, bordowy met.: silnik, skrzynia bieg., zawieszenie, drzwi, klapa tylna, szyby, tapicerka, maska silnika, błotnik, inne. Bolesławiec, tel. 602/23-29-81 GI0NMTHM

AUDI 100 C4, 1992/94 r., 2.6 E, 2.5 TDI, przekładnia kier., pokrywy silnika i bagażnika, ława pod silnik, nagrzewnica, stacyjka, drzwi, lampy tylne, wzmocnienie czołowe, belka pod zderzak, rozrusznik, zegary do 2.3 E, lusterka, elem. klimat., zawieszenie przednie, serwo i pompa ham., zaciski i tarcze ham., chłodnica wody i klimat. do 2.6 oraz inne. Wrocław, tel. 0601/73-47-52 GI97FKEYT

AUDI 100 C4, 1993 r.: różne części z demontażu. Chojnów, powiat legnicki, tel. 608/58-41-30 GG9P9Y4K

AUDI 100 C4, 1994 r., 2300 ccm, benz.: silnik, stan bdb, skrzynia bieg. (5). Paczków, powiat nyski, tel. 606/15-33-85 GG9HKLC7

AUDI 100, 1997 r., 2200 ccm, benz., wszystkie części z demontażu. Lwówek Śląski, tel. 75/782-59-66 po godz. 19, 691/35-07-37 GI1NTWK

AUDI 100, A6, C4, 1992/97 r., poj. 2.0, 2.6, 2.8: maska, lampy, zderzaki, silniki, skrzynie bieg., błotniki, szyby, części silników i skrzyń bieg., zawieszenia, felgi i inne z demontażu. Wrocław, tel. 603/16-55-93 GI1E9YE

AUDI 200 QUATTRO, 1986 r., 2200 ccm, benz., skrzynia bieg., most tylny, reflektory, zderzak tylny, stacyjka, lusterka oraz inne części karoseryjne i eksploatacyjne. Wrocław, tel. 0601/73-47-52 GI97FKF33

AUDI 200, V8 QUATTRO, 1991 r.: szyba tylna, wahacz tylny dolny, czujniki tylne ABS. Lwówek Śląski, tel. 880/22-99-22 GG9JPMK4

AUDI 80, benz., poj. 2.6, 2.8: osprzęt silnika, elem. silnika. Bolesławiec, tel. 602/23-29-81 GG9TJ9KC

AUDI 80 B3, 1600 ccm, turbo D: wszystkie części z demontażu. Drągowina, powiat zielonogórski, tel. 668/39-60-03 GI97CYJX7

AUDI 80 B3, 1600 ccm, turbo D, zderzak przedni. Drągowina, tel. 668/39-60-03 GI0JXMLN

AUDI 80 B3, 1800 ccm, benz.: różne części mech. i blacharskie. Głogów, tel. 781/89-51-47 GI0W3AMN

AUDI 80 B4: wszystkie części z demontażu. Grabow nad Prosną, powiat ostrzeszowski, tel. 698/77-61-54 GG9RKMHL

AUDI 80 B3, B4, różne części, przednia szyba - 250 zł. Gryfów Śląski, powiat lwówecki, tel. 75/781-37-04, 728/19-10-28 GI0TNPNM

AUDI 80 B3, B4: różne części mechaniczne. Jelenia Góra, tel. 605/14-58-94, 604/35-22-07 GG9R9C3K

AUDI 80 B3, różne części z demontażu. Klodzko, tel. 793/58-88-46 GI0RAFCM

AUDI 80 B4, różne części z demontażu. Klodzko, tel. 793/58-88-46 GI97C39JK

AUDI 80 B5, różne części z demontażu. Klodzko, tel. 793/58-88-46 GI0T9EEM

AUDI 80 B3, B4, 2000 ccm, wszystkie części. Klodzko, tel. 691/63-25-14 GI17NYN

AUDI 80 B3, drzwi kpl., maska silnika, kolumna kier. Mrokocin, powiat ząbkowicki, tel. 723/06-66-12 GI17THH

AUDI 80 B3 SEDAN, zderzak tylny. Opole, tel. 77/464-33-52, 503/50-17-42 GI97C7XNF

AUDI 80 B4, wszystkie części z demontażu. Prochowice, powiat legnicki, tel. 530/13-62-06 GI1JKC9

AUDI 80 B3, B4 SEDAN, AVANT, 1900 TDI, 1800 benz., 2000 benz.: silniki, skrzynie bieg., części mechaniczne, zawieszenie, elem. blacharki, oświetlenie i inne. Prusice, powiat trzebnicki, tel. 603/63-17-70 GI97FPHYM

AUDI 80 B4, fotele, kolor czarny - 100 zł. Środa Śląska, tel. 793/34-52-80 GI17XYK

AUDI 80 B4 CABRIO, zderzak, w kolorze czerwonym, stan bdb - 400 zł. Środa Śląska, tel. 793/34-52-80 GI1WW3

AUDI 80 B4, 2000 ccm, benz., klapa tylna, zderzaki, skrzynia bieg., błotnik lewy, szyba przednia, podsufitka, półosie, piasty, belka tylna, serwo, przekł. kierownicy, pompa hamulcowa, tłumiki, komputer, nagrzewnica, kolumny McPhersona, szyby, klamki, inne. Wiązów, powiat strzeliński, tel. 692/76-37-39 GI1PX4

AUDI 80 B3, 1.6, 1.8, 2.0 16V, 1.6 TD: klapa tylna, zderzaki, lampy tylne, halogeny, drzwi, klamki, półosie, ukł. kierowniczy, ukł. hamulcowy, rozrusznik, alternator, zawieszenia, wnętrze, szyberdach, zaciski ham., piasty, elem. silnika, wózek silnika, lusterka, tłumiki, przeguby inne. Wiązów, powiat strzeliński, tel. 692/76-37-39 GI1PXF

AUDI 80 B3, 1800 ccm, benz.: wszystkie części z demontażu. Wrocław, tel. 504/20-18-36 GI94NWPMW

AUDI 80, wszystkie części z demontażu. Wrocław, tel. 509/87-54-41 GI0X77CH

AUDI 80 RS4: wał napędowy. Wrocław, tel. 71/341-56-58, 600/71-28-00 GG9XYCPK

AUDI 80 B3, zderzak, reflektory. Wrocław, tel. 515/08-60-90 GG94H4YHJ

AUDI 80 B2, B3, 1600 ccm, benz.: wszystkie części z demontażu. Ząbkowice Śląskie, tel. 663/20-39-20 GI97LX9FF

AUDI 80 B4, 1900 ccm, turbo D, silnik + skrzynia bieg., lampy tylne, drzwi, wspom. kierownicy, półosie, amortyzatory, inne. Ząbkowice Śląskie, tel. 885/39-33-55 GI0L3PTW

AUDI 80 B3, B4, benz., turbo D, poj. 1.9, 2.0: różne części z demontażu. Ząbkowice Śląskie, tel. 609/30-78-38 GG9KJ3XW

AUDI 80, 1980/86 r., 1800 ccm, benz., reflektory, lampy tylne, zderzaki, błotniki, zegary, lusterka, stacyjka, kolumny McPhersona, półosie, tarcze i bębny ham., aparat zapłonowy, rozrusznik, alternator, nagrzewnica, przełącznik zespolony świateł i inne. Wrocław, tel. 0601/73-47-52 GI97FKF3A

AUDI 80, 1981 r., drzwi - 50 zł/szt., szyba tylna, pas tylny, lampa tylna, tapicerka welurowa, stan bdb. Nysa, tel. 77/431-21-41 po godz. 20 GI0XKJPE

AUDI 80 B2, 1983 r., 1600 ccm, benz., inst. gaz., piaskowy, zarejestr., ubezpieczony: kpl. dokumentacja - 140 zł. Jelenia Góra, tel. 604/35-22-07, 605/14-58-94 GI97FY4NT

AUDI 80, 1985 r., 1.6 TD: części silnika. Wrocław, tel. 666/70-76-06 GG9A47XA

AUDI 80, 1986 r., 1600 ccm, diesel, rozrusznik. Świebodzice, powiat świdnicki, tel. 724/72-53-58, 695/45-22-50 GI0THYP4

AUDI 80 B2, 1986 r., 1600 ccm, diesel: skrzynia bieg. (5) z półosiami, szyby, reflektory, grill, zderzak tylny. Świebodzice, powiat świdnicki, tel. 695/45-22-50, 724/72-53-58 GI94RAHPX

AUDI 80 B3, 1987/91 r., różne części z demontażu. Kłodzko, tel. 793/58-88-46 GI97C39JL

AUDI 80 B3, 1987/91 r., 1.6, 1.8, 1.9 E, D, TD: różne części mechaniczne i blacharskie, szyby, reflektory, silnik, blok silnika, wał, tłoki, głowica, pompa wtryskowa, rozrusznik, alternator, sprzęgło, skrzynia bieg., półosie, felgi, ukł. kierowniczy i hamulcowy, stacyjka, chłodnica, zderzaki, inne. Legnica, tel. 791/23-63-18, 605/65-89-39 GG9WP3RL

AUDI 80 B3, 1987/91 r., 1.6, 1.8, 1.9, 2.0, 2.3: zderzaki, drzwi, belki, liczniki, lusterka, szyby, osłony plastikowe, podnośniki szyb, skrzynie bieg., elem. wnętrza i zawieszenia, felgi oraz inne. Wrocław, tel. 602/26-76-79 GG9CHET9

AUDI 80 B3, 1988 r., 1800 ccm, benz., drzwi, błotnik prawy, zderzaki, zawieszenie przednie, reflektory, lusterka, stacyjka, pompa hamulcowa, ukł. kierowniczy, alternator, rozrusznik i inne. Wrocław, tel. 0601/73-47-52 GI97FKF3E

AUDI 80 B3, 1988/91 r., różne części z demontażu. Kłodzko, tel. 793/58-88-46 GI0RXWPJ

AUDI 80 B3, B4, 1988/94 r.: różne części z demontażu. Chojnów, powiat legnicki, tel. 608/58-41-30 GG9P9Y3K

AUDI 80, 1989 r., reflektor lewy Bosch - 90 zł. Wrocław, tel. 667/22-61-18 GI0YMAXA

AUDI 80, 1990 r., 1800 ccm, benz., silnik, chłodnica, wszystkie części blacharskie i mechaniczne. Głogów, tel. 604/47-72-21 GI0T44PL

AUDI 80, 1990 r., 1600 ccm, benz., inst. gaz., różne części, stan bdb. Kłodzko, tel. 74/868-45-51, 603/74-62-58 GI94APJPM

AUDI 80, 1990 r., 1600 ccm, różne części, stan bdb. Kłodzko, tel. 74/868-45-51, 603/74-62-58 GI0M9HFN

AUDI 80 B3, 1990 r., 1800 ccm, benz.: drzwi uzbr., zawieszenie, szyby, maska silnika, inne z demontażu. Ścinawa, powiat lubiński, tel. 668/01-84-38 GG9R9C7H

AUDI 80 B3, 1990 r., 1.6 TD, 1.8, 2.3: części z demontażu. Wrocław, tel. 604/63-62-41, 514/26-62-41 GG9TJ9MR

AUDI 80 B3, 1990 r., 1.6, 1.8, czerwony, różne części. Wrocław, tel. 667/98-95-43 GI0RFHH3

AUDI 80, 1990 r., 1.6 TD: różne części. Wrocław, tel. 666/70-76-06 GG9A47Y9

AUDI 80 B3, 1990 r., różne części. Wrocław, tel. 664/52-87-04 GG9MHLXX

AUDI 80 B3, 1990 r., 1600 ccm, benz.: elem. silnika, skrzynia bieg., elem. nadwozia i inne. Zgorzelec, tel. 607/46-82-20 GI09ETXX

AUDI 80 B3, B4, 1990/94 r., benz., wszystkie części z demontażu. Bolesławiec, tel. 608/58-41-30 GI943X7HY

AUDI 80 B3, 1991 r.: zderzak przedni, przełączniki. Bolesławiec, tel. 792/33-46-44 GG9RKML4

AUDI 80 B3, 1991 r., 1800 ccm: drzwi z szybami, felgi stalowe. Świebodzice, powiat świdnicki, tel. 695/45-22-50, 724/72-53-58 GI94T7AHX

AUDI 80 B3, 1991 r., 1800 ccm, benz.: lampy tylne, zderzaki, elem. blacharki, zawieszenie, skrzynia bieg. manual. i automat., osprzęt silnika i inne. Wojcieszów, powiat złotoryski, tel. 601/96-06-14 GI97NM93Y

AUDI 80 B3, 1991 r., 1600 ccm, turbo D: wszystkie części z demontażu. Ząbkowice Śląskie, tel. 663/58-64-33 GI0RXEPT

AUDI 80 B4 SEDAN, 1991/95 r., 100 tys. km, 2800 ccm, V6, silnik, skrzynia biegów automatyczna, szyby, maska, zderzaki (coupe), błotniki, reflektory zespolone (coupe), pas przedni, klapa i lampy tylne, wózek, belka tylna, kolumny McPhersona, wahacze, półosie, zaciski hamulcowe, tłumiki, felgi aluminiowe 15" i wiele innych, szybka wysyłka na całą Polskę. Świdnica, tel. 600/28-37-55, 660/31-40-31 www.auto-czesci.autogielda.pl auto-czesci1@o2.pl KI3564760

AUDI 80 B3, B4, 1992 r.: zwrotnice, półosie, nawiewy, przekaźniki, przełączniki, zaciski ham. przednie. Lwówek Śląski, tel. 880/22-99-22 GG9N9LML

AUDI 80 B4, 1992 r., 2000 ccm, benz., osprzęt silnika, półosie, zwrotnice, podłużnice, lusterka, błotniki tylne, wzmocnienie przednie, maska, grill. Wrocław, tel. 515/08-60-90 GG94H4YHF

AUDI 80 B4, 1992/93 r., 2.0, 2.3, 2.6: części z demontażu. Wrocław, tel. 604/63-62-41, 514/26-62-41 GI9TMLY4

AUDI 80 B4, 1992/95 r., 1.9 TD, TDI, 2.0 E: różne części mechaniczne i blacharskie, szyby, reflektory, silnik, blok silnika, wał, tłoki, głowica, pompa wtryskowa, rozrusznik, alternator, sprzęgło, skrzynia bieg., półosie, felgi, ukł. kierowniczy i hamulcowy, stacyjka, chłodnica, zderzaki, inne. Legnica, tel. 791/23-63-18, 605/65-89-39 GG94M3FWH

AUDI 80 B4, 1992/95 r., 1.8, 2.9, 2.0, 2.3: różne części blacharskie i mechaniczne, błotniki, lampy, chłodnice, drzwi, belki, lusterka, intercoolery, szyberdach, filtry, zaciski, zawieszenie, wspomaganie, osie tylne, przepływomierze, lampy tylne czarne, klapy, skrzynie biegów, części i osprzęt silników i inne. Wrocław, tel. 602/23-68-66 GG9CHEPN

AUDI 80 B4, 1993 r., 1900 ccm, TDI: skrzynia biegów - 900 zł. Bielany Wrocławskie, tel. 669/56-67-55 GI0X7YYX

AUDI 80 B4 SEDAN, KOMBI, 1993 r., 1.8, 1.9 TDI, silnik, skrzynia bieg., półosie, chłodnica, pompa i chłodnica klimat., pokrywy silnika i bagażnika, zderzaki, błotniki, zderzaki, grill, zawieszenie przednie i tylne, ukł. wspomagania kierownicy, rozrusznik, alternator, stacyjka, reflektory, lusterka drzwi, przełącznik zespolony świateł, szyberdach i inne. Wrocław, tel. 0601/73-47-52 GI97FKF3L

AUDI 80 B4, 1994 r., 2000 ccm, wtrysk: silnik - 700 zł. Bielany Wrocławskie, tel. 795/94-54-20 GI0RCTM3

AUDI 80 B4 SEDAN, 1994 r., 2000 ccm, benz., wszystkie części z demontażu. Gromadka, powiat bolesławiecki, tel. 691/60-19-32, 603/71-61-56 GI17LLY

AUDI 80 B4 AVANT, 1994 r., wszystkie części z demontażu. Legnica, tel. 601/58-58-99 GI1NHE

AUDI 80 B4, 1994 r.: różne części. Wrocław, tel. 666/70-76-06 GG9A493L

AUDI 80 B4, 1994 r., różne części. Wrocław, tel. 664/52-87-04 GG9MHLWM

AUDI 80 B4, 1995 r., 1900 ccm, turbo D: silnik - 1.900 zł. Bielany Wrocławskie, tel. 669/56-67-55 GI0X939E

AUDI 80 AVANT, 1995 r., 2000 ccm, 115 KM, wszystkie części. Jaksonow, powiat wrocławski, tel. 516/94-75-58 GI1FFKH

AUDI 80 B3, 1995/96 r.: głowica silnika 1.9 TDI. Wrocław, tel. 71/341-56-58, 600/71-28-00 GG9XYCX7

AUDI 80 SEDAN, 1997 r., 1800 ccm, benz., inst. gaz., dach, drzwi przednie i tylne prawe i lewe, klapa, maska, wzmocnienie czołowe. Wrocław, tel. 531/22-26-58 GI1FHYJ

AUDI 80 SEDAN, 1997 r., 1800 ccm, benz., inst. gaz., ćwiartki nadwozia prawa i lewa, progi prawy i lewy, wzmocnienie tylne, dach, fotele. Wrocław, tel. 531/22-33-59 GI1FJ3F

AUDI 80 SEDAN, 1997 r., 1800 ccm, benz., inst. gaz., silnik kpl., zawieszenie przednie, zawieszenie tylne, maglownica. Wrocław, tel. 791/53-55-08 GI1FJ34

AUDI 80 SEDAN, 1997 r., 1800 ccm, benz., inst. gaz., reflektor prawy, lampy tylne, inst. elektr., inst. gazowa, szyby, koła, akumulator. Wrocław, tel. 791/53-55-04 GI1FHY4

AUDI 80 B4 CABRIO, 1998 r., wszystkie części z demontażu. Lwówek Śląski, tel. 604/48-29-80 GI0WY3AK

AUDI 80 B3, B4, A3, A4, A6 AVANT, SEDAN, 1990/04 r., 1600 ccm, 1800 ccm, 1900 ccm, 2000 ccm, benz., 1900 ccm, diesel, 1900 ccm, turbo D, 1900 ccm TDI, 2500 ccm, TDI, wszystkie części z rozbiórki, silniki, skrzynie bieg., elem. nadwozia, elem. blacharki, elem. wnętrza i inne. Opole, tel. 607/50-74-07 GI0M9A7Y

AUDI 80 B4, 100 C4, A4, A6, poj. 2.6, 2.8: osprzęt silnika, elem. silnika. Bolesławiec, tel. 602/23-29-81 GG94P9N4N

AUDI 80, 90, 100: różne części z demontażu. Tel. 71/315-42-43 GI0PAYCJ

TURBOSPRĘŻARKI

NAPRAWA • MONTAŻ • SKUP • SPRZEDAŻ • GWARANCJA
Możliwość wysyłki - teren całego kraju
w niedzielę - teren giełdy w Gliwicach
PHU BARPOL, Borowa, ul. Lipowa 3, koło Oleśnicy
tel. 071/315-72-44, kom. 0-601 71 97 69
czynne w godz. 8.00 - 21.00

OR063885

AUDI 80, 90, A6, 1990/94 r.: wszystkie części z demontażu. Trzebnica, tel. 606/28-75-78, 71/387-49-37, 666/27-69-89 GG9RKMEY

AUDI 90: zderzak. Prusice, powiat trzebnicki, tel. 667/20-60-47 GI97FTHXW

AUDI 90, 1989 r., 230 tys. km, 2000 ccm, benz., bordowy met., silnik po wymianie rozrządu, różne części z demontażu. Nowa Ruda, powiat kłodzki, tel. 607/36-95-00 GI17PHN

AUDI 90, 1994 r., 2300 ccm, benz.: nadwozie 4-drzwiowe w kolorze czerwonym, skrzynia bieg., półosie, kpl. klimatyzacja, komputer i inne. Paczków, powiat nyski, tel. 606/15-33-85 GG9HKLAA

AUDI A2: zderzak przedni i tylny. Tel. 71/315-40-51 GI0P44F9

AUDI A2, różne części z demontażu. Kłodzko, tel. 793/58-88-46 GI0RCAKF

AUDI A2, błotnik prawy, zderzak przedni. Wilków Wielki k. Niemczy, powiat dzierżoniowski, tel. 609/12-02-02 GI0N9WXX

AUDI A3: maski silnika, wzmocnienia przednie, reflektory, chłodnice, zawieszenia, drzwi, klapy i inne. Tel. 608/40-58-27 GG9CHELX

AUDI A3, VW Golf III: drzwi, fotele, zawieszenie przednie, wahacze i inne. Głogow, tel. 692/30-91-36 YG0212031

AUDI A3, różne części z demontażu. Kłodzko, tel. 793/58-88-46 GI0RL3ML

AUDI A3: zawieszenie przednie i tylne, zderzaki, lampy, błotniki, wzmocnienie czołowe, silnik, skrzynia bieg. Prusice, powiat trzebnicki, tel. 667/20-60-47 GI97FTHTF

AUDI A3, 1996/00 r.: wszystkie części z demontażu. Jaworzyna Śląska, powiat świdnicki, tel. 601/57-68-01 (fax) GI0PNWT9

AUDI A3, 1996/03 r.: części mechan. i blach., elem. zawieszenia, elem. wnętrza, airbagi, alufelgi, klimat., osprzęt silnika i inne. Tel. 600/10-57-00 GI9WTLYK

AUDI A3 COUPE, SPORTBACK, 1996/09 r.: różne części mech. i blacharskie, klimat., airbagi, zawieszenia, chłodnice, silnik, karoseria i inne. Świdnica, tel. 694/31-97-78 GG9HALKK

AUDI A3, 1997 r., zderzak przedni, lampy tylne. Kamienna Góra, tel. 697/97-15-73 GI94C4JPF

AUDI A3, 1997 r., 1600 ccm: elem. silnika. Kłodzko, tel. 697/45-99-84 GI0AH7CA

AUDI A3, 1997 r., 1800 ccm, błotniki, drzwi, lusterka, el. podnośniki szyb, lampy tylne, wyświetlacz klimatronika, przekł. kierownicza, zderzaki. Wrocław, tel. 515/08-60-90 GI94HELPW

AUDI A3 - WERSJE 3-, 5-DRZWIOWE, 1997/02 r., 1.6, 1.8, 1.9 wszystkie wersje silnikowe: diesel, benzyna, części blacharskie: odkręcane i cięte, części mechaniczne, zawieszenia - kompletne i w detalach, skrzynie biegów, silniki i ich osprzęty, chłodnice, elementy wnętrza i plastiki: poduszki, tapicerki i inne. Mirsk, tel. 600/05-33-82, 606/64-09-98 II17N7X

AUDI A3, 1997/99 r., zderzak przedni. Klodzko, tel. 793/58-88-46 GI0RYCMN

AUDI A3, 1998 r., 1.4, 1.6, 1.8 T, 1.. TDI: silniki, skrzynie bieg., osprzęt silnika, zderzaki, błotniki, chłodnice, wzmocnienie czołowe, oświetlenie, stacyjki, koła, klimat., zawieszenia, szyby, belka tylna, drzwi, dachy, ćwiartki nadwozia, fotele, airbagi, możl. wysyłki. Jelenia Góra, tel. 693/53-38-20, 663/26-02-23 GI0TWCP7

AUDI A3, 1998 r., benz., wzmocnienie, chłodnice. Smardzów, powiat oleśnicki, tel. 71/399-26-37, 601/79-75-43 GI0XRNMF

AUDI A3, 1998 r., 1600 ccm: różne części mech. i blacharskie, elem. wnętrza i inne z demontażu. Wrocław, tel. 880/21-52-15 GI09F9RT

AUDI A3, 1999 r., srebrny met., 3-drzwiowy, poduszki pow., konsola, elem. wnętrza, silnik 1.6 benzyna 101 KM, skrzynia bieg., drzwi kpl. prawe i lewe, zawieszenie przednie, klapa tylna, lampy tylne, zderzak tylny. Wilków Wielki k. Niemczy, powiat dzierżoniowski, tel. 609/12-02-02 GI0N9WX7

AUDI A3, 2000 r., 1800 ccm, benz., elem. silnika. Polanica-Zdrój, powiat kłodzki, tel. 607/15-83-36 GI94RAKXA

AUDI A3, 2000/03 r., różne części z demontażu. Klodzko, tel. 793/58-88-46 GI0T9ECY

AUDI A3, 2003 r.: błotnik przedni. Bolesławiec, tel. 792/33-46-44 GG9RKMAW

AUDI A3, 2003/07 r.: części mechaniczne, grill, elem. wnętrza, klimat. i inne. Tel. 74/

AUDI A4 AVANT: atrapa przednia, drzwi, maski, lampy, zderzaki, silnik, skrzynia bieg. i inne. Tel. 71/315-40-51 GI0PC3EE

AUDI A4: maski silnika, chłodnice, wzmocnienia przednie, zderzaki, błotniki i inne. Tel. 608/40-58-27 GG9CHEJJ

AUDI A4: maska silnika. Bolesławiec, tel. 604/41-95-21 GI0WECFM

AUDI A4: różne części z demontażu. Grabów nad Prosną, powiat ostrzeszowski, tel. 698/77-61-54 GG9RKLYY

AUDI A4, 1600 ccm, benz., silnik - 500 zł. Grodków, powiat brzeski, tel. 728/75-95-21 GI1JMCF

AUDI A4, różne części mech. i blacharskie. Gryfów Śląski, powiat lwówecki, tel. 75/781-37-04 GI0TNPNT

AUDI A4, różne części z demontażu. Kłodzko, tel. 793/58-88-46 GI0RL3T7

AUDI A4, 110 KM, wszystkie części. Kłodzko, tel. 691/63-25-14 GI17NYM

AUDI A4, 2500 ccm, TDI, 150 KM, dół silnika. Lubsko, powiat żarski, tel. 601/43-48-52 GI1M4LJ

AUDI A4, 1900 ccm, TDI: silnik + skrzynia bieg. Popielów, powiat opolski, tel. 608/06-75-80 GI0WKPN3

AUDI A4: maska, błotniki, zderzaki, zawieszenie przednie i tylne, drzwi, klapa tylna, części mechaniczne, silnik, skrzynia bieg. Prusice, powiat trzebnicki, tel. 603/63-17-70 GI97FPHXC

AUDI A4, drzwi, reflektory, lampy tylne. Ruja, powiat legnicki, tel. 514/61-32-37 GI1M4JR

AUDI A4, maska, drzwi, błotniki, wzmocnienie czołowe, atrapa, zderzaki, reflektory, kierunkowskazy, lampy tylne, progi. Wrocław, tel. 0601/59-21-76 GI97FKE7F

AUDI A4, maska silnika. Ząbkowice Śląskie, tel. 885/39-33-55 GI0L3PTY

AUDI A4, 1995 r., 2600 ccm, wszystkie części z demontażu. Bolesławiec, tel. 889/35-81-75 GI0YJARF

AUDI A4, 1995 r., 1600 ccm, benz., granatowy, silnik, skrzynia bieg., elementy blacharki, szyby, drzwi, błotniki, wnętrze, zawieszenie, wszystkie części z demontażu. Radzimów, powiat zgorzelecki, tel. 609/72-77-27 GI0X7LFL

AUDI A4, 1995/00 r.: maska, zderzaki, wzmocnienie czołowe, kołyski, wahacze, belki, półosie, poduszki pow., zaciski ham., osie tylne, lampy, łapy, osłony plastikowe, chłodnice. Wrocław, tel. 602/23-68-66 GG9CHEKT

AUDI A4 SEDAN, 1995/01 r., 95 tys. km, 1800 ccm, 20V, srebrny metalik, 1.8 20V, 125 KM, 150 KM turbo: skrzynia biegów (DVX), ćwiartki przednie, drzwi, lusterka, lampy tylne, półosie, wahacze, zwrotnice, wózek pod silnik, amortyzatory, sprężyny, alternator, rozrusznik, sprzęgło, komputer, el. podnośniki szyb, cewki, zaciski hamulcowe i wiele innych, szybka wysyłka na całą Polskę. Świdnica, tel. 600/28-37-55, 660/31-40-31 www.auto-czesci.autogielda.pl auto-czesci1@o2.pl KI0949990

AUDI A4, 1995/99 r.: dużo części blacharskich, mechan. i silnika, skrzynie bieg., elem. mechan., zawieszenia, wnętrze, szyby, airbagi, klimatyzacje i inne. Tel. 600/10-57-00 GI9WTLYP

AUDI A4, 1995/99 r., 1.6, 1.8, 1.8 T, 1.9 TDI, 2.5 TDI: silniki, skrzynie bieg., osprzęt silnika, zderzaki, błotniki, chłodnice, koła, klimat., zawieszenia, szyby, belka tylna, drzwi, dachy, ćwiartki nadwozia, fotele, airbagi, możl. wysyłki. Jelenia Góra, tel. 693/53-38-20, 663/26-02-23 GG9TJ9C3

AUDI A4, 1995/99 r., różne części z demontażu. Kłodzko, tel. 793/58-88-46 GI0R9KHM

AUDI A4, 1995/99 r.: różne części mech. i blacharskie, silniki, skrzynie bieg. Kościan, tel. 609/78-36-02 GG9L4CA4

AUDI A4, 1995/99 r., 1.6, 1.8, 1.9 E, TD, TDI: różne części mechaniczne i blacharskie, szyby, reflektory, silnik, blok silnika, wał, tłoki, głowica, pompa wtrysk., rozrusznik, alternator, sprzęgło, skrzynia bieg., półosie, felgi, ukł. kierowniczy, chłodnica, zderzaki, lusterka i inne. Legnica, tel. 791/23-63-18 GI0CLM9P

AUDI A4, 1995/99 r.: różne części mech. i blacharskie. Wrocław, tel. 601/96-67-37 GI9MMA3F

AUDI A4 SEDAN, KOMBI, 1995/99 r., 1900 ccm, 1.9, 2.5TDI, 1.8 20, 1.8 turbo, E, 2.5 tdi, 1.9 tdi: silniki, skrzynie bieg., turbiny, półosie, pompy wtryskowe, pompy wspomagania, alternatory, rozruszniki, kompresory klimat., przekładnia kier., zawiesz., maski, błotniki, zderzaki, drzwi, szyby, poduszki pow., elem. cięte. Wrocław, tel. 517/03-90-12, 505/00-42-97 www.automonet.autogielda.pl automonet@interia.pl KI0371579

AUDI A4, 1996 r.: zderzak przedni z wzmocnieniem - 350 zł. Tel. 71/383-45-05, 793/22-50-17 GI97EFCFW

AUDI A4, 1996 r., lampy tylne. Brzeg Dolny, powiat wołowski, tel. 604/31-72-76, 71/319-54-90 GI0NMNJT

AUDI A4, 1996 r., 214 tys. km, 1900 ccm, TDI 90 KM, silnik kompletny, osprzęt silnika, karosenia, zawieszenia, szyby, ćwiartki nadwozia, drzwi i inne z demontażu. Polanica-Zdrój, powiat kłodzki, tel. 887/10-47-01, 887/06-35-31 GI0JJC7N

AUDI A4 SEDAN, 1996 r., 1900 ccm, TDI, granatowy, nadwozie, dach, podsufitka, drzwi, klapa, belka tylna, automat, skrzynia bieg. (uszkodzona), półosie, ćwiartki nadwozia, zaciski i tarcze ham., koła, szyby, sprzęgło hydrokinetyczne i inne części. Polanica-Zdrój, powiat kłodzki, tel. 887/10-47-01, 887/06-35-31 GI0JJAXJ

AUDI A4 QUATTRO, 1996 r., 2600 ccm, benz.: elem. przodu. Szprotawa, powiat żagański, tel. 608/55-47-49, 513/69-00-21 GG9L4C9R

AUDI A4, 1996 r., 1900 ccm, TDI, silnik, Świerzawa, powiat złotoryjski, tel. 665/58-84-60 GI0P93FJ

AUDI A4, 1996 r.: maski, błotniki, reflektory, zderzaki, drzwi, tapicerka. Wrocław, tel. 603/66-97-27 GI17TEL

AUDI A4 AVANT, 1996 r., 2600 ccm, V6, silniki, skrzynie bieg., półosie, chłodnice, zawieszenia, dachy, oś silnika, wentylatory, podłużnice. Wrocław, tel. 515/08-60-90 GI94EMY3K

AUDI A4, 1996 r., 1800 ccm, benz., wszystkie części z demontażu. Wykroty, powiat bolesławiecki, tel. 888/67-99-69 GI1AXJR

AUDI A4, 1997 r.: elem. przodu, drzwi, chłodnica, pas przedni, reflektory, lampy tylne. Gubin, powiat krośnieński, tel. 502/30-21-83, 509/26-99-40 GI0ACYFJ

AUDI A4, 1997 r., 2600 ccm, benz.: wszystkie części z demontażu. Lubin, tel. 883/99-83-99 GG9R9ATM

AUDI A4, 1997 r., drzwi przednie lewe i tylne prawe, kołyska, zawieszenie. Ziębice, powiat ząbkowicki, tel. 503/15-15-19 GI0R779H

AUDI A4 AVANT, 1997/98 r., 1800 ccm, turbo: części z demontażu. Wrocław, tel. 604/63-62-41, 514/26-62-41 GG9TJ9FE

AUDI A4, 1998 r., 1800 ccm, V5, turbo D, wszystkie części z demontażu. Chojnów, powiat legnicki, tel. 608/58-41-30 GI07P7YN

AUDI A4, 1998 r., wszystkie części z demontażu. Lwówek Śląski, tel. 604/48-29-80 GI0WY3AE

AUDI A4, 1998 r., drzwi prawe przednie i tylne - 600 zł. Raciborowice Górne, powiat bolesławiecki, tel. 502/47-48-83, 76/877-53-80, 515/34-58-57 GI0YLNX7

AUDI A4, 1998 r., 1900 ccm, TDI, czerwony, wszystkie części. Wołów, tel. 888/63-07-99 GI17THP

AUDI A4, 1998 r., 1900 ccm, TDI, zderzak przedni, ścianka przednia, pokrywa silnika, stacyjka, alternator, rozrusznik, poduszki pod silnik, serwo i pompa hamulcowa, deska rozdzielcza, przełącznik, reflektor prawy Bosch, klimatronic i inne. Wrocław, tel. 0601/73-47-52 GI97FKF3M

AUDI A4, 1999 r., fotel przedni prawy z airbagiem, czarny - 210 zł. Paczków, tel. 724/36-89-94 GI0WXXH9

AUDI A4 AVANT, 1999 r.: drzwi prawe, ćwiartka nadwozia prawa tylna z błotnikiem, mechanizm szyby przedniej prawej, lusterko prawe. Wisznia Mała, powiat trzebnicki, tel. 785/47-89-88 GI0YLY3R

AUDI A4, 1999/01 r.: części mechaniczne i blacharskie, skrzynia bieg., silnik, elem. mechaniczne zawieszenia, szyby, wnętrze, klimatyzacje i inne. Tel. 74/857-85-55 GI9WTM3J

AUDI A4, 1999/01 r., różne części z demontażu. Kłodzko, tel. 793/58-88-46 GI0T9EE7

AUDI A4, 1999/01 r., maski, błotnikl, zderzaki, lampy, ABS, ESP, szyby, lusterka, drzwi, zawieszenie przednie, belka tylna, klimatronic, skrzynia bieg., alternatory, wahacze, rozruszniki, głowice, turbiny, klapa tylna, pas przedni, chłodnica, alufelgi, schowek, elem. plast. Wrocław, tel. 605/93-04-75 GI1FJPK

AUDI A4, 2000 r., 1800 ccm, benz., różne części mech. i blacharskie. Grodnica, powiat lubański, tel. 605/96-12-34 GI0YPAHR

AUDI A4, 2000 r.: wzmocnienie, chłodnice. Smardzów, powiat oleśnicki, tel. 71/399-26-37, 601/79-75-43 GI0XRNMH

AUDI A4, 2000/01 r., różne części z demontażu. Kłodzko, tel. 793/58-88-46 GI0REP9M

AUDI A4, 2000/06 r.: nowa przekł. kierownicy (8E1 422 052 F). Wrocław, tel. 71/341-56-58, 600/71-28-00 GI943HPXT

AUDI A4 KOMBI, SEDAN, 2001/04 r., klapa tylna. Kamienna Góra, tel. 697/97-15-73 GI0RXMWA

AUDI A4, 2001/05 r.: części mechan., zawieszenie, elem. wnętrza, kurtyny pow., alufelgi, elem. klimatyzacji. Tel. 74/857-85-55 GI9WTLYL

AUDI A4, 2001/07 r.: silniki 2.0 E, 1.9 TDI, 2.0 TDI, 2.5 TDI, automat. i manualne skrzynie bieg., maski, błotniki, drzwi, zderzaki, zestawy do przerobienia wersji angielskiej, możl. montażu, gwarancja. Gostyń, tel. 603/49-88-32 GI09LP9W

AUDI A4, 2001/07 r.: różne części mech. i blacharskie, części do przełożenia z wersji angielskiej - 400 zł. Ząbkowice Śląskie, tel. 609/81-08-96 GI97AMNFX

AUDI A4, 2001/07 r.: wszystkie części z demontażu, części do przełożenia z wersji angielskiej. Ząbkowice Śląskie, tel. 695/21-72-60 GI97CLNMY

AUDI A4, 2001/08 r., 1.9, 2.0, 130 i 140 KM: zderzaki, lampy, błotniki, maski, szyby, lusterka, ESP, ABS, drzwi, klimatronic, głowice, turbiny, pas przedni, klapa tylna, skrzynia bieg., alternatory, wahacze, belka tylna, zawieszenie przednie, schowek, elem. plastikowe, chłodnice, inne. Wrocław, tel. 605/93-04-75 GI1FJPP

AUDI A4, 2002 r., zderzak tylny. Niemcza, powiat dzierżoniowski, tel. 609/12-02-02, 885/83-88-38 GI0PYKF3

AUDI A4, 2002 r., 1900 ccm, TDI, silnik 131 KM - 2.200 zł. Wrocław, tel. 791/66-05-81 GI1NTFA

AUDI A4, 2002/04 r., różne części z demontażu. Kłodzko, tel. 793/58-88-46 GI0T9EEA

AUDI A4, 2002/05 r., pokrywa silnika. Opole, tel. 500/29-24-40 GI0TCLRC

AUDI A4 CABRIO, 2003 r.: drzwi, kpt., maska, zderzaki, błotnik prawy, części mechaniczne, dach, kpt., skórzana tap. Tel. 600/10-57-00 GI9WTLYM

AUDI A4, 2003 r., zderzak przedni - 80 zł. Kłodzko, tel. 506/92-69-20 GI17NNN

AUDI A4 SEDAN, 2003 r., błotniki tylne, nowe. Lwówek Śląski, tel. 533/97-81-36 GI1A7N

AUDI A4, 2004 r., 3000 ccm, TDI, zawieszenie przednie, most tylny do Quattro. Wrocław, tel. 666/29-29-98 GI1NRYH

AUDI A4, 2004 r., 3000 ccm, TDI, półosie z przegubami, zwrotnice, amortyzatory, wahacze. Wrocław, tel. 791/66-05-81 GI1NTF4

AUDI A4, 2004/06 r.: zderzak przedni. Wrocław, tel. 666/70-76-06 GG9A49F9

AUDI A4, 2005 r.: przekł. kierownicy servomatic, zwrotnice aluminiowe, wahacze, wał napędowy. Wrocław, tel. 71/341-56-58, 600/71-28-00 GG9XYCHX

AUDI A4, 2005 r., 3000 ccm, diesel, zawieszenie przednie, amortyzatory, most tylny, silnik w częściach, tłoki, wał, pompa wtrysk., głowica, rozrząd, rozrusznik. Wrocław, tel. 791/66-05-81 GI1NTF3

AUDI A4, 2005/08 r., 2000 ccm, 200 KM, benz.: silnik. Góra, tel. 604/17-07-78 GG9PLNMF

AUDI A4, 2006 r., TDI, poj. 1.9, 2.0: zawieszenie, lampy tylne, błotniki, maska silnika, wzmocnienie, chłodnica, wentylatory, lusterka i inne. Lubin, tel. 603/64-64-14 GG9TJ9C4

AUDI A4, 2006 r., 3000 ccm, TDI, głowice, wtryski, rozrząd, koło dwumasowe, turbina, pompa wtrysk., most tylny, zawieszenie przednie. Wrocław, tel. 666/29-29-98 GI1NT7H

AUDI A4 QUATTRO, 2006 r.: reflektory kpl. - 450 zł. Wrocław, tel. 509/30-42-53 GI0NPKWM

AUDI A4, A5, A6, A8, Q7, 2004/08 r., 3000 ccm, TDI, części silnika, głowice, wtryski, rozrząd, turbina, pompa wtrysk., wał, tłoki z korbowodami, koło zamachowe. Wrocław, tel. 666/29-29-98 GI1NTAK

AUDI A4, A5, A6, A8, Q7, 2004/08 r., 3000 ccm, TDI, silnik 3.0 TDI na części, głowice, wtryski, koło dwumasowe, pompa wtrysk., turbina, wał, tłoki, rozrząd, również silniki 1.9 TDI 131 KM, 1.9 TDI 116 KM, sprzęgła, możl. wysyłki, gwarancja, umowa. Wrocław, tel. 666/29-29-98 GI1NRCM

AUDI A4, A6, grill, duży, nowy. Wieruszów, tel. 697/35-61-23 GI0YFJML

AUDI A4, A6, 2004/09 r.: różne części mech. i blach., airbagi, silniki, skrzynie bieg., zawieszenia i inne. Świdnica, tel. 694/31-97-78 GG9EYM97

AUDI A4, A6, 2005/08 r., 1.9 TDI, 2.0 TDI, 130 KM, 2.5 TDI 150 KM, skrzynie biegów, montaż, wysyłka, gwarancja. Jelenia Góra, tel. 788/71-05-55 GI0XRTAA

AUDI A4, A6, A8, skrzynia bieg. manual. i automat., części do skrzyni biegów, nowe i z demontażu. Wrocław, tel. 781/05-42-97, 693/79-33-75 GI1FFRH

AUDI A5, A6, 2004/08 r., 3000 ccm, TDI, części silnika, głowice, wtryski, tłoki, wał, pompa, turbo, koło dwumasowe, możl. wysyłki. Wrocław, tel. 666/29-29-98 GI1NRYM

AUDI A6 C4: wszystkie części z demontażu. Tel. 501/58-08-50 GI0TP7MR

AUDI A6: maski silnika, błotniki, wzmocnienia przednie, reflektory, chłodnice, zawieszenia, drzwi, klapy i inne. Tel. 608/40-58-27 GG9CHEEE

AUDI A6 AVANT QUATTRO, 2500 ccm, TDI, silnik, skrzynia bieg. Multitronic, airbag, drzwi, maska, błotniki, zderzaki, chłodnice, fotele, wnętrze, komputery, zawieszenia, wszystkie części. Tel. 792/28-67-72, 792/25-32-55 GI0XMWCR

AUDI A6, poj. 2.4, 2.6 E: automat. skrzynia bieg. Lubin, tel. 883/99-83-99 GI974JL37

AUDI A6, 2500 ccm, TDI: silnik, w całości lub na części, zawieszenie przednie i tylne, elem. blacharki, oświetlenie, airbagi, konsola, tapicerka, elem. karoserii, dach i inne. Prusice, powiat trzebnicki, tel. 603/63-17-70 GI97FPHX4

AUDI A6, 2500 ccm, TDI, V6: głowice (150, 180 KM). Wrocław, tel. 71/341-56-58, 600/71-28-00 GG9XYCER

AUDI A6: atrapa przednia, zderzaki, lampy, maska, klapa, drzwi, wszystkie części z demontażu. Wrocław, tel. 601/95-16-78 GG9AXJK4

AUDI A6, 25 tys. km, 3000 ccm, TDI, blok silnika, wał korbowy, tłoki, panewki, głowice, wałki rozrządu, miski olejowe. Wrocław, tel. 791/53-55-08 GI0YP7W3

AUDI A6, wszystkie części z demontażu. Wykroty, powiat bolesławiecki, tel. 75/736-03-49, 888/67-99-69 GI0THXPW

AUDI A6, 2500 ccm, TDI, pokrywa silnika, reflektor prawy, lampy tylne, rozrusznik, łapy i poduszki silnika, drzwi, wzmocnienie czołowe z belką, zawieszenie przednie, pompa hamulcowa i serwo, elementy klimat., nagrzewnica, przepływomierz, obudowa filtra pow., tarcze i zaciski hamulcowe oraz inne. Wrocław, tel. 0601/73-47-52

AUDI A6, 1994 r., 2500 ccm, TDI: skrzynia bieg. - 750 zł. Polanica-Zdrój, powiat kłodzki, tel. 607/15-83-36 GI944KNEH

AUDI A6 KOMBI, SEDAN, 1994/97 r., 230 tys. km, 2500 ccm, TDI, 140 KM: zderzak przedni i tylny, alufelgi 15 - 18", manualna skrzynia bieg (6), automat. skrzynia bieg., zestaw do przerobienia wersji angielskiej, licznik, 7 zegarów, poduszki silnika, rozruszniki, alternatory, półosie, sprężarka klimat., intercooler i inne. Legnica, tel. 501/43-21-80 GI94ACAKK

AUDI A6, 1994/97 r.: zderzak przedni RS6. Wrocław, tel. 666/70-76-06 GG9A49H4

AUDI A6, 1995 r., 250 tys. km, 2500 ccm, TDI: silnik, skrzynia bieg., komputer, inst. elektr., pedał gazu, stan bdb, rzędowy, możl. uruchomienia - 3.500 zł. Tel. 603/80-40-85 GI0794RF

AUDI A6 KOMBI, 1995 r., 2500 ccm, TDI, 116 KM, bordowy met., wszystkie części z demontażu. Lubsko, powiat żarski, tel. 782/49-20-29 GI1M4HP

AUDI A6, 1995 r.: zderzaki, reflektory. Wrocław, tel. 664/52-87-04 GG9MHLL9

AUDI A6, 1995/01 r.: błotniki, zderzaki, lampy, maski, ABS, ESP, szyby, drzwi, lusterka, klimatronic, turbiny, pas przedni, głowice, klapa tylna, skrzynia bieg., belka tylna, alternatory, wahacze, schowek, zawieszenie przednie, chłodnice, rozruszniki, półosie, alufelgi, inne. Wrocław, tel. 605/93-04-75 GI049JYW

AUDI A6, 1995/97 r., 1900 ccm, TDI (1Z): sterownik automatycznej skrzyni biegów, zwrotnice aluminiowe, wahacze. Wrocław, tel. 71/341-56-58, 600/71-28-00 GI943HPXW

AUDI A6 KOMBI, 1995/97 r., 1900 ccm, TDI (1Z): sterownik automatycznej skrzyni biegów, zwrotnice aluminiowe, wahacze. Wrocław, tel. 71/341-56-58, 600/71-28-00 GG943TC4P

AUDI A6, 1995/97 r., 1.9, 2.0, 2.5: maski, zderzaki, drzwi, wzmocnienie, chłodnice, zawieszenie, filtry, klapy, rozrusznik, przepływomierze, konsole, liczniki, części i osprzęt silników, skrzynie biegów, klapy. Wrocław, tel. 602/23-68-66 GG9CHEFE

AUDI A6 C4, 1997 r., 2500 ccm, TDI, wszystkie części z demontażu. Strzelin, tel. 787/69-44-88 GI1LN3N

AUDI A6, 1997/01 r.: mechanizm przednich wycieraczek, pasy pirotechniczne, taśma pod kierownicę, zawieszenie przednie. Wrocław, tel. 697/20-11-04 GI1JCWF

AUDI A6, 1997/03 r.: części mechaniczne, silniki, skrzynie bieg., zawieszenie, elem. wnętrza, alufelgi, klimat. i inne. Tel. 74/857-85-55 GI9WTM3C

AUDI A6, 1997/04 r., 1.8, 1.9, 2.4, 2.5, rozruszniki do różnych silników. Wrocław, tel. 666/29-29-98 GI1NTAH

AUDI A6 SEDAN, 1998 r., 2500 ccm, TDI, V6, silnik na części, osprzęt silnika, skrzynia bieg. (6), półosie, zawieszenia, przekł. kierownicza, elem. wyposażenia, komputer, drzwi, ćwiartki nadwozia tylne, klapa tylna, lampy tylne, zderzak tylny, alufelgi 16" z oponami i inne. Brzeg, tel. 600/73-25-17 GI979YREH

AUDI A6, 1998/02 r., różne części z demontażu. Kłodzko, tel. 793/58-88-46 GI0RL3ME

AUDI A6, 1999 r., zderzak przedni. Gryfów Śląski, powiat lwówecki, tel. 728/19-10-28, 75/781-37-04 GI0YMAM9

AUDI A6, 1999 r., reflektory. Ścinawa, powiat lubiński, tel. 668/01-84-38 GI97PP9PR

AUDI A6 KOMBI, 1999 r., 1800 ccm, turbobenzyna, silnik, manualna skrzynia bieg., elementy klimatyzacji, przepływomierz, rozrusznik, alternator, łapy silnika, elem. blacharki, zawieszenie, półosie, hamulce i inne. Wrocław, tel. 609/90-64-69 GI0PACRX

AUDI A6, 1999 r.: czujniki cofania oryginalne - 4 szt. - 350 zł. Wrocław, tel. 071/364-41-57, 0603/78-92-50

AUDI A6, 1999 r.: prowadnice zderzaka tylnego - 2 szt. - 50 zł. Wrocław, tel. 071/364-41-57, 0603/78-92-50

AUDI A6, 1999/03 r., 2500 ccm, diesel, używane: silnik 2.5 tdi, skrzynia automatyczna, półosie, chłodnice, wzmocnienie, błotniki, maska, lampy, poduszki pow., zawieszenie przednie, alternator, rozrusznik, pompa klimatyzacji i inne. Wrocław, tel. 505/00-42-97, 517/03-90-12 www.automonet.autogielda.pl automonet@interia.pl KI0804750

AUDI A6, 2000 r., 2500 ccm, TDI: automat. skrzynia bieg. Tiptronic, turbo, pompa wtrysk., koło pasowe. Piotrków Trybunalski, tel. 798/95-88-64 GI0P3AXT

AUDI A6, 2000 r., maska, wzmocnienie czołowe, zderzak na ksenony kompl., drzwi, ksenony, zawieszenie, wahacze, zwrotnice. Wrocław, tel. 602/26-76-79 GI97PM7PN

AUDI A6, 2001/04 r., zderzak przedni - 90 zł. Kłodzko, tel. 74/647-12-26 GI1F9AP

AUDI A6, 2001/04 r.: maska silnika - 800 zł. Polanica-Zdrój, powiat kłodzki, tel. 661/39-01-18 GI0X7Y43

AUDI A6, 2001/10 r., maski, lampy, błotniki, zderzaki, drzwi, lusterka, szyby, ESP, ABS, turbiny, pas przedni, klimatronic, klapa tylna, głowica, skrzynia bieg., alternatory, wahacze, zawieszenie przednie, chłodnica, półosie, rozruszniki, schowek, rurki klimat., alum. koła, inne. Wrocław, tel. 605/93-04-75 GI1FJJ3

AUDI A6 QUATTRO, 2002 r., 2500 ccm, TDI, most tylny. Wrocław, tel. 666/29-29-98 GI1NRYC

AUDI A6, 2004/06 r.: zderzak przedni. Wrocław, tel. 666/70-76-06 GG9A49KA

AUDI A6, 2005 r.: błotnik przedni. Bolesławiec, tel. 792/33-46-44 GG9RKLNA

AUDI A6, 2006 r., TDI, poj. 2.0, 3.0: reflektory, ksenony, błotniki, maska silnika, chłodnica, zderzak, wentylatory i inne. Lubin, tel. 603/64-64-14 GG9TJ97A

AUDI A6, 2006 r., 3000 ccm, TDI, wtryski, głowice, rozrząd, wał, tłoki, pompa wtrysk., turbina, koło zamachowe. Wrocław, tel. 791/66-05-81 GI1NRYA

AUDI A6, 2008 r., klapa tylna z szybą, drzwi nieuzbrojone, dach, progi, prawa i lewa tylna ćwiartka nadwozia, stan bdb. Wrocław, tel. 791/53-55-04 GI0YP7HX

AUDI A6, 2008 r.: nagrzewnica, konsola, airbagi boczne, kierownica, fotele, wykładzina podłogowa, tapicerka. Wrocław, tel. 531/22-26-58 GI0YP7JM

AUDI A6, 2008 r.: nagrzewnica, konsola, airbagi boczne, kierownica, fotele, wykładzina podłogowa, tapicerki. Wrocław, tel. 531/22-33-59 GI0XRYWC

AUDI A6, 2008 r., 25 tys. km, 3000 ccm, TDI, blok silnika, tłoki, wał korbowy, panewki, głowice, wałki rozrządu, miski oleju. Wrocław, tel. 791/53-55-04 GI0YP7KC

AUDI A6, 2008 r.: nagrzewnica, konsola, airbagi boczne, kierownica, fotele, wykładzina, tapicerka. Wrocław, tel. 791/53-55-08 GI0XT3AY

AUDI A6, 2008 r., klapa tylna z szybą, drzwi nieuzbrojone, dach, progi, ćwiartka prawa i lewa tylna nadwozia, stan bdb. Wrocław, tel. 531/22-26-58 GI0YP7LT

AUDI A6, 2008 r., 25 tys. km, 3000 ccm, TDI, wałki rozrządu, głowice, tłoki, miska olejowa, panewki, wał korbowy. Wrocław, tel. 531/22-33-59 GI0XT377

AUDI A6, 2008 r., nagrzewnica, konsola, airbagi, kierownica, fotele, wykładzina podłogowa, tapicerka. Wrocław, tel. 791/53-55-04 GI0XRYKM

AUDI A6 S-LINE, 2008 r., próg prawy, błotnik lewy tylny, klapa tylna z szybą, drzwi nieuzbrojone, szyby drzwiowe, ćwiartki przednie nadwozia. Wrocław, tel. 791/53-55-08 GI0XRR39

AUDI A6, 2008 r., 25 tys. km, 3000 ccm, TDI, tłoki, wał korbowy, panewki, blok silnika, głowice, wałki rozrządu, miska olejowa. Wrocław, tel. 791/53-55-08 GI0XRR3H

AUDI A6, 2008 r., nagrzewnica, konsola, poduszki pow., kierownica, fotele, wykładzina podłogowa, tapicerka. Wrocław, tel. 791/53-55-08 GI0Y9WXM

AUDI A6, 2008 r., kompletny układ wydechowy, katalizator, turbina z osprzętem, pompy paliwa, kolektor ssący. Wrocław, tel. 791/53-55-08 GI0YP7NX

AUDI A6, 2008 r., klapa tylna z szybą, stan bdb, drzwi nieuzbrojone, dach, ćwiartki nadwozia, progi. Wrocław, tel. 791/53-55-08 GI0Y9WXT

AUDI A6 S-LINE, 2008 r., konsola, maglownica, kolektor ssący, poduszki, amortyzatory, kołyska, półosie, układ wydechowy, katalizatory. Wrocław, tel. 791/53-55-08 GI0Y9WXW

AUDI A6 S-LINE, 2008 r., progi prawe i lewe, błotniki tylne, klapa tylna z szybą, drzwi nieuzbrojone, szyby do drzwi, ćwiartki przednie nadwozia. Wrocław, tel. 791/53-55-04 GI0YP7LK

AUDI A6 QUATTRO, 2008 r., 25 tys. km, 3000 ccm, TDI, silnik kpl. z osprzętem. Wrocław, tel. 791/53-55-08 GI19JY

AUDI A6 QUATTRO, 2008 r., 25 tys. km, 3000 ccm, TDI, blok silnika i inne. Wrocław, tel. 791/53-55-08 GI0YP7TT

AUDI A6, A8, 2008 r., 25 tys. km, 3000 ccm, TDI, wał korbowy, tłoki, panewki, blok silnika, wałki rozrządu, głowice, miska olejowa. Wrocław, tel. 531/22-26-58 GI0YP7PE

AUDI A6, 2008 r., 25 tys. km, 3000 ccm, TDI, blok silnika, tłoki, wał korbowy, panewki, głowice, wałek rozrządu. Wrocław, tel. 531/22-26-58 GI1LMFY

AUDI A6 QUATTRO, 2008 r., 25 tys. km, 3000 ccm, TDI, blok silnika, inne. Wrocław, tel. 531/22-26-58 GI0YP7PA

AUDI A6 S-LINE, 2008 r., konsola, maglownica, kolektor ssący, airbagi, amortyzatory, kołyska, półosie, ukł. wydechowy, katalizatory. Wrocław, tel. 531/22-33-59 GI0YP7N7

AUDI A6 S-LINE, 2008 r., głowice, wykładzina podłogowa, drzwi nieuzbrojone, szyby drzwiowe, osłona ukł. wydechowego, ćwiartki nadwozia przednie, progi. Wrocław, tel. 531/22-33-59 GI0YP7HY

AUDI A6, 2008 r., kompletny układ wydechowy, katalizator, turbina z osprzętem, pompy paliwa, kolektor ssący. Wrocław, tel. 531/56-89-57 GI0XRRRX

AUDI A6 S-LINE, 2008 r., konsola, maglownica, kolektor ssący, poduszki, amortyzatory, kołyska, półosie, układ wydechowy, katalizatory. Wrocław, tel. 531/56-89-57 GI0XRRT4

AUDI A6, 2008 r., nagrzewnica, konsola, poduszki boczne, kierownica, fotele, wykładzina, tapicerka. Wrocław, tel. 531/56-89-57 GI0XRRT9

AUDI A6 QUATTRO, 2008 r., 25 tys. km, 3000 ccm, TDI, silnik kompletny z osprzętem. Wrocław, tel. 531/56-89-57 GI0XRRTN

AUDI A6 S-LINE, 2008 r., progi prawy i lewy, błotniki tylne, klapa tylna z szybą, drzwi nieuzbrojone, szyby drzwiowe, ćwiartki nadwozia przednie. Wrocław, tel. 531/56-89-57 GI0Y9X34

AUDI A6 QUATTRO, 2008 r., 25 tys. km, 3000 ccm, TDI, blok silnika i wiele innych części. Wrocław, tel. 531/56-89-57 GI0Y9X37

AUDI A6, 2008 r., 25 tys. km, 3000 ccm, TDI, wałki rozrządu, głowice, tłoki, miska olejowa, panewki, wał korbowy. Wrocław, tel. 531/56-89-57 GI0Y9X3A

AUDI A6 S-LINE, 2008 r., głowice, wykładzina podłogowa, drzwi nieuzbrojone, szyby drzwiowe, osłona układu wydechowego, ćwiartki przednie nadwozia, progi. Wrocław, tel. 531/56-89-57 GI0Y9X3C

AUDI A6 S-LINE, 2008 r., konsola, maglownica, kolektor ssący, airbagi, amortyzatory, kołyska, półosie, ukł. wydechowy, katalizatory. Wrocław, tel. 791/53-55-04 GI0YP7LP

AUDI A6, 2008 r., kpl. ukł. wydechowy, kat., turbina z osprzętem, pompy paliwa, kolektor ssący. Wrocław, tel. 531/22-33-59 GI0XT37F

AUDI A6, 2008 r., kpl. ukł. wydechowy, kat., turbina z osprzętem, pompy paliwa, kolektor ssący. Wrocław, tel. 531/22-26-58 GI0YP7TE

AUDI A6, 100, 2500 ccm, TDI, wszystkie części z demontażu. Prochowice, powiat legnicki, tel. 530/13-62-06 GI1JKAW

AUDI A6, A8, 2500 TDI V6, 4200 V8: silniki, skrzynie bieg., osprzęt silnika. Sułów, powiat milicki, tel. 782/82-84-82 GI94PXR9Y

AUDI A8: klapa tylna, błotnik tylny. Prusice, powiat trzebnicki, tel. 603/63-17-70 GI97FPHTY

AUDI A8, 2001 r., elem. blacharki, zawieszenia, wnętrza, silnik, osprzęt silnika, felgi aluminiowe 17", opony zimowe. Środa Śląska, tel. 605/85-86-33 GI1LWHE

AUDI A8, 2004/07 r.: zderzak przedni. Wrocław, tel. 666/70-76-06 GG9A49LA

AUDI A8, 2007 r., 3000 ccm, TDI, głowica, pompa wtrysk., wtryski. Wrocław, tel. 791/66-05-81 GI1NTF7

AUDI A8, S8, 1995/09 r.: maski, lampy, błotniki, zderzaki, ABS, ESP, drzwi, lusterka, szyby, zawieszenie przednie i tylne (quattro), wał napędowy, klimatronic, rurki klimat., zaciski, tarcze, półosie, amortyzatory, elem. plastikowe, alum. koła, nagrzewnice, chłodnice, pasy, inne. Wrocław, tel. 605/93-04-75 GI0HCY9

AUDI Q7, skrzynia bieg. manual. i automat. oraz części do skrzyń bieg., nowe i używane. Wrocław, tel. 781/05-42-97, 693/79-33-75 GI1NPKW

AUDI Q7, 2007 r.: zderzak. Wrocław, tel. 666/70-76-06 GG9A49LL

AUDI TT, listwa plastikowa na prawy próg - 30 zł. Kłodzko, tel. 74/647-12-26 GI0RLN34

AUDI TT: zawieszenie przednie i tylne. Prusice, powiat trzebnicki, tel. 603/63-17-70 GI97FK7NK

AUDI TT, 2001 r.: zderzak przedni. Wrocław, tel. 666/70-76-06 GG9A49LX

AUDI TT, 2004 r., zderzak przedni. Tel. 75/781-37-04 GI1JHRM

AUTOBUS, fotele, welurowe tap., wysokie, stan bdb, montowane po 2 szt. - 250 zł/kpl. Jelcz-Laskowice, powiat oławski, tel. 71/318-10-27, 501/05-13-11 GI0XE73P

AUTOBUS JELCZ PR110: szyby - 300 zł, ogrzewanie Webasto, prod. niemieckiej - 600 zł. Bystrzyca, powiat oławski, tel. 71/313-03-62 GG9HAL7Y

AUTOBUS JELCZ PR110, wszystkie części z demontażu. Paczków, powiat nyski, tel. 606/43-14-25 GI0RPNNX

AVIA, różne części. Wrocław, tel. 501/14-71-59, 501/79-43-50 GI9739KCX

BMW 330 E-46 KOMBI, diesel, 186 KM, silnik, skrzynia bieg., osprzęt silnika, klapa tylna, zawieszenia, most tylny, klamki, nagrzewnica, stacyjka, listwy boczne i inne. Namysłów, tel. 500/20-82-06 GI0MK49J

BMW 5 E-39: nagrzewnica (na klimatronic) - 80 zł. Tel. 693/12-12-32 GI0RCRNR

BMW 5 E-39, 2000 ccm, 24V: silnik, skrzynia bieg. Tel. 601/95-16-78 GI0PC3XP

BMW 5 E-39: maski silnika, błotniki, reflektory, zderzaki, wzmocnienia przednie i inne z demontażu. Tel. 608/40-58-27 GG9CHCXJ

BMW 5 E-60: maski, błotniki, wzmocnienie, reflektory, zderzaki. Tel. 608/40-58-27 GG9CHCXH

BMW 5 E-34, 3 E-30, 2.5 tds, 1.8, 2.0, 2.5, silniki, skrzynie bieg., fotele, zderzaki, elem. wnętrza, koła, klapa tylna, błotniki, drzwi, pompa paliwa, mosty, półosie, zawieszenia, wszystkie części. Tel. 792/28-67-72, 792/25-32-55 GI0XMWCC

BMW 5 E-39, M-Power: różne części mechaniczne i blacharskie. Jelenia Góra, tel. 605/14-58-94, 604/35-22-07 GI97NM7PX

BMW 5 E-34, różne części z demontażu. Kłodzko, tel. 793/58-88-46 GI0RL3CK

BMW 5 E-39 KOMBI, różne części z demontażu. Kłodzko, tel. 793/58-88-46 GI0R9KHW

BMW 5 E-60, różne części z demontażu. Kłodzko, tel. 793/58-88-46 GI0T9E7F

BMW 5 E-34, benz., poj. 2.0, 2.5: wszystkie części z demontażu. Lubin, tel. 660/49-37-62 GG9RKL79

BMW 5: maski, zderzaki, lampy, reflektory i inne. Oleśnica, tel. 71/315-42-43 GI943KAX4

BMW 5, chłodnica - 150 zł. Opole, tel. 602/31-39-45 GI1JLE4

BMW 5 E-34 tds, 2500 ccm, różne części z demontażu. Strzegom, powiat świdnicki, tel. 607/70-54-92 GI1F-CWP

BMW 5 E-39, E-46, 2000 TDI, 2800 TDS, 3000 TDI: silniki, skrzynie bieg., osprzęt silnika. Sułów, powiat milicki, tel. 782/82-84-82 GI94PXR9P

BMW 5 E-39, drzwi prawe przednie, nieuzbrojone. Wilków Wielki, powiat dzierżoniowski, tel. 609/12-02-02 GG9HAKR9

BMW 5, 1984 r., wszystkie części. Jelenia Góra, tel. 604/35-22-07, 605/14-58-94 GI0WEYA9

BMW 5 E-34, 1990 r.: reflektor lewy z kierunkowskazem, nadkola. Wrocław, tel. 602/26-76-79 GG9CHCY3

BMW 5, 1992 r.: różne części. Trzebnica, tel. 602/57-42-96 GG9CHCXX

BMW 5 E-34, 1995 r.: okulary przednich lamp. Rawicz, tel. 607/40-20-17 GG9CHCXN

BMW 5 E-39, 1996/02 r., różne części z demontażu. Kłodzko, tel. 793/58-88-46 GI0Y3T9A

BMW 5 E-39, 1998 r., drzwi, lusterka, lampy tylne, klapy tylne. Wrocław, tel. 515/08-60-90 GI94HELPX

BMW 5 E-39, 1999 r.: silniki, skrzynie bieg., osprzęt silnika, zderzaki, błotniki, chłodnice, koła, klimat., zawieszenia, szyby, belka tylna, drzwi, dachy, ćwiartki nadwozia, fotele, airbagi, możl. wysyłki. Jelenia Góra, tel. 693/53-38-20, 663/26-02-23 GI04XHAE

BMW 5, 3 E-46, E-36 cabrio, sedan, 1984/04 r., wszystkie części. Jelenia Góra, tel. 605/14-58-94, 604/35-22-07 GI0TATPF

BMW 520 E-39, 2000 ccm: silnik, skrzynia bieg. (5), drzwi, błotniki, klapa bag., zderzak tylny, elem. plast. wnętrza. Zgorzelec, tel. 602/81-23-32 GG9R9AE9

BMW 520, 1991 r., silnik, skrzynia bieg., drzwi, szyby, zawieszenia i inne. Ścinawa, powiat lubiński, tel. 668/01-84-38 GI0R7RLN

BMW 520 i, 1992 r., 2000 ccm, 24V: różne części. Dobroszyce, powiat oleśnicki, tel. 601/70-18-61 GG9CEFFW

BMW 520, 1993 r., 2000 ccm, wszystkie części, alufelgi 15". Mrokocin, powiat ząbkowicki, tel. 723/06-66-12 GI0WXWKR

BMW 520, 1995 r., maska silnika - 100 zł. Ziębice, powiat ząbkowicki, tel. 503/15-15-19 GI0R779L

BMW 520, 523, 528 i E-39, 1996/98 r., M-52, sprężyny, amortyzatory, wahacz tylny lewy, walki rozrządu, wentylator, separator oleju, zawór pow., wtryskiwacze, koła pasowe, Vanos, zamki maski, listwy zderzaka, lampy tylne, koło zamachowe, wsporniki reflektora. Wrocław, tel. 607/16-80-08 GI0WWRPT

BMW 520, 525 E-39 SEDAN, KOMBI, TD: silniki, skrzynie bieg., alternatory, rozruszniki, chłodnice, przepływomierze, komputery, airbagi, zbiorniczki, ABS, piasty, amortyzatory, zawieszenia, szyby, drzwi, błotniki, maski, ćwiartki nadwozia, dachy, tapicerka, zderzaki, klapy, lampy alufelgi, lusterka, zegary i wiele innych z demontażu. Wrocław, tel. 0792/25-32-55, 0792/28-67-72 GI97FKF4F

BMW 520, 525 i E-34, 1989/96 r., M-50, drzwi, wahacze, sprężyny, amortyzatory, tarcze ham., pompa spryskiwaczy szyb, czujnik paliwa, komputer silnika i skrzyni biegów, rolki, napinacze pasów, listwy przedniej szyby, belka zderzaka. Wrocław, tel. 607/16-80-08 GI0WWRWH

BMW 523 i, 1998 r., 2300 ccm, wtrysk, wszystkie części z demontażu. Lwówek Śląski, tel. 604/48-29-80 GI0WY3A9

BMW 524, 1991 r., 2400 ccm, turbo D: elem. silnika. Polanica-Zdrój, powiat kłodzki, tel. 607/15-83-36 GI944KNEF

BMW 524 SEDAN, 1991 r., 2400 ccm, turbo D, czarny, zderzaki, klapa, błotniki, skrzynia bieg., szyby, zawieszenie, lampy, elementy wnętrza, sprzęgło wiskozowe, pompy, rozrusznik, alternator i inne z demontażu. Wrocław, tel. 506/89-53-23 GI1M4E4

BMW 525 tds, 2500 ccm, turbo D: silnik, osprzęt silnika, chłodnica. Grabów nad Prosną, powiat ostrzeszowski, tel. 698/77-61-54 GG9RKKYN

BMW 525 E-34, E-36, 2500 ccm: kpl. podgrz. foteli, skórzana tap., kolor szary - 500 zł. Jelcz-Laskowice, powiat oławski, tel. 71/318-10-27, 501/05-13-11 GI0T9HTF

BMW 525 E-60, 2500 ccm, benz., silnik, różne części. Kłodzko, tel. 604/61-58-61 GI1LYPL

BMW 525 tds E-39, wszystkie części z demontażu. Legnica, tel. 791/14-47-08 GI0YJFLT

BMW 525, 2500 ccm: wszystkie części z demontażu. Wrocław, tel. 504/20-18-36 GG9PLMNE

BMW 525, 1988/95 r., 2.5 TDS, 2.5 E, różne części, wysyłka, możliwy montaż. Jelenia Góra, tel. 788/71-05-55 GI97LCRJ4

BMW 525, 1991 r., wszystkie części z demontażu. Lubomierz, powiat lwówecki, tel. 668/30-42-88 GI1NRA9

BMW 525, 1993 r., 2500 ccm, TDS, silnik - 1.900 zł. Bielany Wrocławskie, tel. 669/56-67-55 GI0X934T

BMW 525 tds, 1994 r., wszystkie części z demontażu. Chojnów, powiat legnicki, tel. 608/58-41-30 GI0TYCEY

BMW 530, 1993 r., wszystkie części z demontażu. Roztoka, powiat świdnicki, tel. 663/37-49-30 GI0YLWLJ

BMW 530 E-39, 2001 r., 3000 ccm, Common Rail, silnik, alternator, rozrusznik, chłodnice, inne. Oława, tel. 601/53-99-68 GI1M4XJ

BMW 7 E-38, wszystkie części z demontażu. Legnica, tel. 795/70-92-32 GI1NRK3

BMW 7 E-34, 1992 r., 2000 ccm, benz., różne części z rozbiórki. Bolesławiec, tel. 609/53-53-05 GI0Wyc7E

BMW 728, 735 E-38, silniki, skrzynie bieg., alternatory, rozruszniki, chłodnice, przepływomierze, komputery: airbagi, zbiorniczki, ABS, piasty, amortyzatory, zawieszenia, szyby, drzwi, błotniki, maski, ćwiartki nadwozia, dachy, tapicerka, zderzaki, klapy, lampy alufelgi, lusterka, zegary i wiele innych. Wrocław, tel. 0792/25-32-55, 0792/28-67-72 GI97FKF4H

BMW 730, 1991 r., maska silnika, chłodnica klimatyzacji. Wrocław, tel. 515/08-60-90 GG94H4YHA

BMW 730, 1992 r., 3000 ccm: alternator - 80 zł. Dragowina, powiat złotoryjski, tel. 668/39-60-03 GI97ANCW3

BMW 730, 1992 r., wszystkie części z demontażu. Roztoka, powiat świdnicki, tel. 663/37-49-30 GI0YJEY7

BMW 730 E-656, 2006 r., 3000 ccm, diesel, silnik kpl. na części - 2.500 zł. Wrocław, tel. 504/07-46-70 GI1JKWF

BMW 735, 740 d E-65, silniki, skrzynie bieg., zawieszenia, alternatory, drzwi, tapicerka skórzana, airbagi, inst. elektr., elem. elektroniki, wnętrze, cały tył pojazdu, osprzęt silników, ćwiartki nadwozia, mosty, wały, dachy, szyby, mechanizmy, komputery, wszystkie części z demontażu. Wrocław, tel. 0792/25-32-55, 0792/28-67-72 GI97FKF4L

BMW 740 E-38, 1996 r., skrzynia bieg. HP-30 (5), błotniki, chłodnice, wzmocnienie przednie, drzwi, szyby, fotele ze skórzaną tapicerką, wnętrze, zawieszenia, przednie ćwiartki nadwozia, różne części z rozbiórki z wersji angielskiej i inne. Namysłów, tel. 500/20-82-06 GI0MK493

BMW 850, 1990/95 r.: elem. karoserii i wnętrza, fotele, sterowniki, zawieszenie, tapicerka, progi. Wrocław, tel. 880/21-52-15 GI97ENXYT

BMW 850, 1996 r., zderzak przedni, reflektor, maska, grill, chłodnica - 350 zł. Wrocław, tel. 667/22-61-18 GI0YMAXE

BMW X3, 2000 ccm, diesel: silnik, skrzynia bieg., 4x4. Tel. 71/315-40-51 GI0PC3F9

BMW X5, automat, skrzynia bieg., manualna skrzynia bieg. oraz części do skrzyni biegów nowe i używane. Wrocław, tel. 781/05-42-97, 693/79-33-75 GI1LNLP

BMW X5, 2002 r.: zawieszenie, drzwi, dach, skrzynia bieg. i inne. Trzebnica, tel. 791/35-43-17 GI04XKWY

BMW Z4: błotnik przedni. Bolesławiec, tel. 792/33-46-44 GG9RKKWX

BMW Z4, 2004 r., zderzak przedni. Opole, tel. 77/464-33-52, 503/50-17-42 GI97C7XMM

BMW Z4 CABRIO, 2006 r., dach kompletny, w kolorze czarnym - 1.000 zł. Lwówek Śląski, tel. 533/97-81-36 GI0WERF4

CADILLAC CLS, 2002/09 r., 3.2, 3.6, silnik + skrzynia bieg., kompresor klimatyzacji i inne. Bielany Wrocławskie, tel. 695/06-32-73 GI0TYT3R

CADILLAC DE VILLE, 1985 r.: wszystkie części z demontażu, elem. blacharki, części mechaniczne, siliniki, skrzynie bieg., szyby, elem. wnętrza, zderzaki, zawieszenia i inne z demontażu. Wrocław, tel. 692/96-65-03 GG9TJ7NL

CADILLAC SRX, 2006 r., 4600 ccm, wtrysk: wszystkie części. Bielany Wrocławskie, tel. 795/94-54-20 GI0RCTKC

CADILLAC SRX, 2006 r., 4600 ccm, wtrysk, wszystkie części. Bielany Wrocławskie, tel. 533/00-52-17 GI0TYRMP

CHEVROLET AVEO, 2005 r.: reflektory, 2 szt. - 360 zł. Wrocław, tel. 667/22-61-18 GI0YJJ7P

CHEVROLET BLAZER, 1999 r., 4300 ccm, benz.: wszystkie części z demontażu. Wrocław, tel. 880/21-52-15 GI97T43PR

CHEVROLET CAPTIVA, różne części z demontażu. Polanica-Zdrój, powiat kłodzki, tel. 607/15-83-36 GI0XREEK

CHEVROLET CORSICA, 1989 r., 2800 ccm, wersja USA: różne części z demontażu. Lwowek Śląski, tel. 607/82-78-49 GI977KF9E

CHEVROLET CRUSE, 2010 r., 2000 ccm: silnik, skrzynia bieg., alternator, rozrusznik, sprężarka klimat., sprzęgło, kolektory, sonda Lambda, wtryskiwacze, osłony plastikowe, pompa wspom. kierownicy. Wrocław, tel. 693/21-67-36 GI1NRWX

CHEVROLET LACETTI, 2004/05 r., 1400 ccm, 16V: części z demontażu. Wrocław, tel. 604/63-62-41, 514/26-62-41 GI0PCNF4

CHEVROLET LUMINA: silnik, skrzynia bieg., zawieszenie, lampy i inne. Wrocław, tel. 601/95-16-78 GI97MJKMJ

CHRYSLER, oryginalne części, nowe, wszystkie modele, tanio. Bielany Wrocławskie, tel. 071/722-10-30 R01042800

CHRYSLER 300 C, 300 M: wszystkie części: Bielany Wrocławskie, tel. 795/94-54-20 GI0RAJKF

CHRYSLER 300 C, 300 M: różne części z demontażu. Bielany Wrocławskie, tel. 669/56-67-55 GI0X7YXH

CHRYSLER 300 C, 300 M: różne części z demontażu. Bielany Wrocławskie, tel. 695/06-32-73 GI0PLWH7

CHRYSLER 300 M, 3500 ccm, silnik, w całości lub na części - 990 zł. Wrocław, tel. 795/65-78-35 GI0YCPYK

CHRYSLER 300 M, 1999 r., różne części. Bielany Wrocławskie, tel. 695/06-32-73 GI0TYXN7

CHRYSLER 300 M, 300 C, różne części. Zielona Góra, tel. 533/00-52-17 GI0TYRNH

CHRYSLER CROSSFIRE, błotniki tylne, klapa tylna, zderzak tylny, zawieszenie tylne. Wrocław, tel. 515/08-60-90 GG94H4YH7

CHRYSLER GRAND VOYAGER, automat, skrzynia bieg., manualna skrzynia bieg. oraz części do skrzyni biegów nowe i używane. Wrocław, tel. 781/05-42-97, 693/79-33-75 GI1LNLT

CHRYSLER GRAND VOYAGER VAN, 1999/00 r., diesel, wszystkie części do aut z lat 1993-2000. Silniki diesla oraz benzyna. Wszystkie części w bdb cenach. Przy zakupie większej ilości rabat. Możliwość montażu na miejscu, gwarancja. Złotoryja, tel. 882/42-79-29 II17KE4

CHRYSLER GRAND VOYAGER, 2002 r., nowe: sprzęgło, tarcza + docisk sprzęgła - 700 zł. Wrocław, tel. 609/14-85-00 GI977CEYL

CHRYSLER LE BARON, DAYTONA: różne części z demontażu. Głuchołazy, powiat nyski, tel. 796/35-22-89 GI0KALFN

CHRYSLER NEON, 2000 ccm, benz.: silnik, zderzak przedni. Prusice, powiat trzebnicki, tel. 667/20-60-47 GI97FTH9N

CHRYSLER NEON, 2000 ccm, benz.: silnik, zderzak przedni. Prusice, powiat trzebnicki, tel. 603/63-17-70 GI97FK7W9

CHRYSLER NEON, 1995 r.: wszystkie części z demontażu, elem. blacharki, części mechaniczne, silniki, skrzynie bieg., szyby, elem. wnętrza, zderzaki, zawieszenia i inne. Wrocław, tel. 692/96-65-03 GG9TJ7N7

CHRYSLER NEON, 1995/96 r., 2000 ccm, 16V: części z demontażu. Wrocław, tel. 604/63-62-41, 514/26-62-41 GI0PCNFE

CHRYSLER NEON, 1997 r., wszystkie części z demontażu. Bielawa, powiat dzierżoniowski, tel. 723/39-44-12 GI1FEWJ

CHRYSLER NEON, 1998 r., 2000 ccm, benz., wszystkie części z demontażu. Bolesławiec, tel. 889/35-81-75 GI0YJAPR

CHRYSLER NEON, 1999/04 r., różne części. Bielany Wrocławskie, tel. 695/06-32-73 GI0TYRMA

CHRYSLER PACIFICA, 2004/06 r., 3500 ccm, wtrysk, dużo części. Tel. 669/56-67-55 GI0YJMYC

CHRYSLER PACIFICA, 2004/06 r., różne części z demontażu. Bielany Wrocławskie, tel. 695/06-32-73 GI0TYXNC

CHRYSLER PACIFICA, PT CRUISER, SEBRING, wszystkie części. Zielona Góra, tel. 695/06-32-73 GI0TYXMT

CHRYSLER PT CRUISER: zderzaki przedni i tylny. Prusice, powiat trzebnicki, tel. 603/63-17-70 GI97HCHJA

CHRYSLER SEBRING, 2007/09 r., 2.0, 2.7, 3.5, 2.4, różne części z demontażu. Bielany Wrocławskie, tel. 695/06-32-73 GI0TYRM7

CHRYSLER VISION, 3500 ccm, V6, benz., wszystkie części z demontażu. Zielona Góra, tel. 601/76-19-33 GI0XRLHY

CHRYSLER VOYAGER: reflektory, zderzaki, maska, różne części mech. i blach. Tel. 601/95-16-78 GI94EMTPN

CHRYSLER VOYAGER, skrzynia bieg. manual. i automat., części skrzyń biegów, nowe i używane. Wrocław, tel. 781/05-42-97, 693/79-33-75 GI1FH39

CHRYSLER VOYAGER, 1986/06 r., silniki 2.5 CRD, 2.8 CRD, 2.5 E, 2.5 TD, 2.4 16V, 3.0 E, 3.3 E, części nowe i używane, skrzynie bieg. manual. i automatyczne, reflektory, zawieszenia, chłodnice, tapicerka, szyby, zderzaki, koła, półosie, elem. karoserii, podłużnice, błotniki tylne, inne z demontażu, możl. wysyłki, faktura VAT. Tykadłów 86 k. Kalisza, tel. 792/44-02-38 W01002331

CHRYSLER VOYAGER, 1990 r.: drzwi lewe, błotnik lewy przedni, szyby, elem. silnika. Bolesławiec, tel. 602/23-29-81, 75/734-70-77 GG9TJ7MR

CHRYSLER VOYAGER, 1990/95 r., 2.5, 3.0, 3.3, automatic, wszystkie części, wysyłka, możliwy montaż. Jelenia Góra, tel. 788/71-05-55 GI0CA3W7

CHRYSLER VOYAGER, 1990/98 r., 3000 ccm, V6, silniki, wysyłka, montaż. Jelenia Góra, tel. 788/71-05-55 GI0CT4TN

CHRYSLER VOYAGER, 1991/98 r., 3.0, 3.3, silniki, wysyłka, możliwy montaż. Jelenia Góra, tel. 788/71-05-55 GI0CT4TH

CHRYSLER VOYAGER, 1993 r., zderzak tylny. Opole, tel. 77/464-33-52, 503/50-17-42 GI97ANLMX

CHRYSLER VOYAGER, 1993 r., zderzak. Wrocław, tel. 515/08-60-90 GI94HELRY

CHRYSLER VOYAGER, 1993/05 r.: różne części mech. i blacharskie, silniki, skrzynia bieg., drzwi, błotniki, maski i inne, możl. wysyłki. Tel. 509/12-77-04, 61/810-51-57 GG9ACKWJ

CHRYSLER VOYAGER, 1994 r., 2500 ccm, turbo D: silnik - 2.500 zł. Bielany Wrocławskie, tel. 669/56-67-55 GI0X937R

CHRYSLER VOYAGER, 1994 r., 261 tys. km, 2500 ccm, turbodiesel, granatowy met., klimat., wszystkie części z demontażu. Lubsko, powiat żarski, tel. 782/49-20-29 GI1M4HL

CHRYSLER VOYAGER, 1994 r., kolor bordowy, maska przednia. Wilków Wielki k. Niemczy, powiat dzierżoniowski, tel. 609/12-02-02 GI0N9WXW

CHRYSLER VOYAGER, 1995/00 r., 3300 ccm, 3800, benz.: części mechaniczne, elem. blacharki, zawieszenie przednie i tylne, airbagi, zderzaki, tapicerka, fotele, szyby i inne. Tel. 667/20-60-47 GI97FTH3E

CHRYSLER VOYAGER, 1995/00 r., 3300 ccm, 3800, benz.: części mechaniczne, elem. blacharki, zawieszenie przednie i tylne, zderzaki, airbagi, tapicerka, fotele, szyby i inne. Prusice, powiat trzebnicki, tel. 603/63-17-70 GI97FK7X9

CHRYSLER VOYAGER, 1996 r., zawieszenia, elem. blacharki. Bielawa, powiat dzierżoniowski, tel. 511/89-98-13, 788/55-70-43 GI0Y4MHM

CHRYSLER VOYAGER, 1996 r., drzwi, szyby uchylane, zamki, zderzak tylny. Wrocław, tel. 515/08-60-90 GI94HELRX

CHRYSLER VOYAGER, 1996/00 r., 2.0-3.8 E, 2.5 TD: wszystkie części. Bielany Wrocławskie, tel. 695/06-32-73 GI0PCLJY

CHRYSLER VOYAGER, 1996/01 r., poj. 2.0, 3.3: silnik, skrzynia bieg., części mechaniczne i blacharskie. Bolesławiec, tel. 501/79-47-44 GI0TNTXF

CHRYSLER VOYAGER, 1996/04 r., 2.5 TD, 2.5-2.8 CRD, 2.0-3.8 i: wszystkie części, możl. wysyłki lub dowozu. Złotoryja, tel. 795/94-54-20, 603/98-72-58 GI0RAJHW

CHRYSLER VOYAGER, 1996/05 r.: wszystkie części, możl. wysyłki lub montażu. Wrocław, tel. 533/00-52-17, 603/98-72-58 GI9TMTWF

CHRYSLER VOYAGER, 1998 r., 2500 ccm, turbo D: skrzynia bieg. - 1.900 zł. Złotoryja, tel. 695/06-32-73 GI0PLWLJ

CHRYSLER VOYAGER, 1999 r., 2.0-3.8, 2.5 TD: wszystkie części. Bielany Wrocławskie, tel. 533/00-52-17 GI0TYRRA

CHRYSLER VOYAGER, 2000/05 r., 2500 ccm, CRD, 2.4-3.8 i: wszystkie części z demontażu. Bielany Wrocławskie, tel. 669/56-67-55 GI0X7YYP

CHRYSLER VOYAGER, 2000/05 r., 2.4-3.8 E, 2.5 CRD: wszystkie części z demontażu. Bielany Wrocławskie, tel. 695/06-32-73 GI0PLWML

CHRYSLER VOYAGER, 2002 r., 2500 ccm, CRD, wszystkie części z demontażu. Gromadka, powiat bolesławiecki, tel. 691/60-19-32, 603/71-61-56 GI0W9NEL

CHRYSLER VOYAGER, 2003 r., 2.4-3.8 E, 2.5 D: różne części. Bielany Wrocławskie, tel. 795/94-54-20 GI0RCEXK

CHRYSLER VOYAGER, 2003 r., 2.5 CRD, 2.8 CRD, 2.4-3.8 i: wszystkie części. Bielany Wrocławskie, tel. 533/00-52-17 GI0WEHPJ

CHRYSLER VOYAGER, 2003 r., 2.5 CRD, 3.3-3.8, wszystkie części. Bielany Wrocławskie, tel. 695/06-32-73 GI0TYXN3

CHRYSLER VOYAGER, 2004 r., 2800 ccm, CRD, głowica - 1.600 zł. Bielany Wrocławskie, tel. 795/94-54-20 GI0YP3XW

CHRYSLER VOYAGER, NEON, PT CRUISER, DODGE CARAVAN - skupujemy vany całe i rozbite, gotówka, wszystkie części, sprzedaż wysyłkowa. Dzierżoniów, tel. 074/832-07-57, 0507/12-98-50, 0504/09-26-64 W01053644

CITROEN, 2000 ccm, HDI: silnik, skrzynia bieg. Tel. 601/95-16-78 GI0P9CHH

CITROEN, 2000 ccm, HDI: silnik, skrzynia bieg. Tel. 71/315-40-51 GI94JJ337

CITROEN, 1990/97 r., 1900 ccm, turbo D, silnik. Paczków, powiat nyski, tel. 606/15-33-85 GI94CNXPA

CITROEN AX, wszystkie części z demontażu. Bielawa, powiat dzierżoniowski, tel. 723/39-44-12 GI1FEWE

CITROEN AX: różne części z demontażu aut sprow. z Zachodu. Lipiny, tel. 68/388-60-01, 511/94-45-55, 500/63-05-03 GI94HJH3E

CITROEN AX, różne części z demontażu. Lubsko, powiat żarski, tel. 601/43-48-52 GI1M4LP

CITROEN AX: zderzaki. Opole, tel. 77/464-33-52, 503/50-17-42 GI97AF9KJ

CITROEN AX: drzwi, klapa tylna, skrzynie bieg., silnik, zderzaki. Prusice, powiat trzebnicki, tel. 603/63-17-70 GI97H9FA4

CITROEN AX, 145 tys. km, 1400 ccm, diesel: silnik z osprzętem - 700 zł, bez osprzętu - 500 zł, pompa wtrysk. - 350 zł, rozrusznik - 100 zł. Wrocław, tel. 660/24-37-56 GI1PM4

CITROEN AX, do wersji 5-drzwiowej: wszystkie części z demontażu. Ząbkowice Śląskie, tel. 609/01-69-97 GI0KHRTL

CITROEN AX, 1000 ccm, benz., do wersji 5-drzwiowej: wszystkie części z demontażu. Ząbkowice Śląskie, tel. 663/20-39-20 GI0KHRRW

CITROEN AX, 1989 r., 1400 ccm, wszystkie części z demontażu. Wrocław, tel. 509/87-54-41 GI0X93MM

CITROEN AX, 1991 r., 1100 ccm, silniki, skrzynie biegów, zawieszenia, elementy blacharki, lampy, elementy wnętrza, ćwiartki nadwozia i inne. Wilków Wielki, powiat dzierżoniowski, tel. 502/61-42-48, 505/22-28-40 GI97CNMTF

CITROEN AX, 1992 r., do wersji 3-drzwiowej: drzwi. Wrocław, tel. 531/77-57-45 GI0R9P3P

CITROEN AX, 1992 r., benz., czerwony, drzwi i inne z demontażu. Wrocław, tel. 880/21-52-15 GI0NNYCA

CITROEN AX, 1993 r., 1000 ccm: różne części z demontażu. Trzebnica, tel. 71/387-49-37, 606/28-75-78, 666/27-69-89 GG9RKKMP

CITROEN AX, 1993 r.: drzwi, klapa tylna, lampy, błotniki, maska, zb. paliwa, lusterka, chłodnica, części mechaniczne i inne. Wrocław, tel. 510/37-64-21 GI97AYFYW

CITROEN AX, 1994 r., 1.0, 1.1 E: skrzynia bieg., drzwi, piasty, amortyzatory, zaciski i tarcze ham., alternator, licznik, rozrusznik, wtryskiwacze, komputer, elem. plast. wnętrza, lampy tylne, inne. Bolesławiec, tel. 662/48-83-64 GG9RKKMN

CITROEN AX, BX, wszystkie części z demontażu. Wrocław, tel. 880/21-52-15 GI0P74AX

CITROEN BERLINGO, zderzaki, reflektory, silnik, skrzynia bieg., elem. blacharki, elem. wnętrza, wzmocnienie przednie. Tel. 601/95-16-78 GI0PC3CH

CITROEN BERLINGO: różne części z demontażu. Rawicz, tel. 609/33-39-90 GI049FAM

CITROEN BERLINGO: zderzak przedni, maska silnika, reflektory, bagażnik dachowy. Syców, powiat oleśnicki, tel. 62/785-29-14, 607/30-88-08 GI94AMHN7

CITROEN BERLINGO: maska, reflektory, błotniki, zderzaki, atrapa, wzmocnienie czołowe, kierunkowskazy, drzwi, chłodnica, wentylatory. Wrocław, tel. 603/66-97-27 GI17TCR

CITROEN BERLINGO, maska, wzmocnienie czołowe, atrapa, zderzaki, reflektory, kierunkowskazy, lampy tylne, klapa tylna i inne. Wrocław, tel. 0601/59-21-76 GI97FKE7J

CITROEN BERLINGO, 1997/07 r., 2000 ccm, HDI, lampy, grille, maski, błotniki, zderzaki, halogeny, drzwi, lusterka, szyby, podnośniki szyb, zamki, klamki, stacyjka, pas przedni, silnik 2.0 HDI, klapa tylna, wycieraczka tylna, drzwi przesuwane i tylne, chłodnice, opony. Wrocław, tel. 691/06-96-21 GI1943X

CITROEN BERLINGO, 1998/99 r., 1.4, 1.9: części z demontażu. Wrocław, tel. 604/63-62-41, 514/26-62-41 GG9TJ7L7

CITROEN BERLINGO, 2002 r., 1.9 D, 1.6, 2.0 HDI, silniki, skrzynie biegów, zawieszenia, elementy blacharki, lampy, elementy wnętrza, ćwiartki nadwozia i inne. Wilków Wielki, powiat dzierżoniowski, tel. 502/61-42-48, 505/22-28-40 GI97CNNWJ

CITROEN BERLINGO II, 2002/07 r., 2000 ccm, HDI, drzwi prawe przednie, drzwi boczne przesuwne, pokrywa silnika, zderzaki, błotniki przednie, atrapa, silnik, skrzynia bieg., zawieszenie przednie, błotnik lewy tylny na drzwi przesuwne, sprężarka klimat. Opole, tel. 880/18-08-92 GI0XH4XW

CITROEN BERLINGO, 2003/07 r.: drzwi, listwy, zderzak, maska, lampy. Wrocław, tel. 666/70-76-06 GG9A4A99

CITROEN BERLINGO, 2005 r., 1600 ccm, HDI, skrzynia bieg., osprzęt silnika, maski, błotniki, drzwi, reflektory. Wrocław, tel. 515/08-60-90 GI97JEAH3

CITROEN BERLINGO, 2005 r., maska, lampy, zderzak, listwy drzwiowe, drzwi lewe tylne i przednie. Wrocław, tel. 664/52-87-04 GG9MHKT4

CITROEN BERLINGO, 2006 r., 40 tys. km, 1600 ccm, HDI, silnik, osprzęt silnika, skrzynia bieg., półosie, zawieszenia, drzwi. Brzeg, tel. 600/73-25-17 GG9434X3J

CITROEN BERLINGO III, 2008/10 r., 1600 ccm, HDI, pokrywa silnika, reflektor lewy, chłodnica, lusterko lewe. Opole, tel. 880/18-08-92 GI0XH4XY

CITROEN BERLINGO, JUMPY, XSARA: silniki kpl., miski olejowe, bloki, pompy, wtryskiwacze, alternatory, rozruszniki, osprzęt elektroniczny, komputery i inne. Wrocław, tel. 71/342-19-70, 601/74-19-45 GI97J394Y

CITROEN BX, 1.6, 1.6 TD, 1.9 TD, różne części, wysyłka, możliwy montaż. Jelenia Góra, tel. 788/71-05-55 GI97LW3N3

CITROEN
CZĘŚCI UŻYWANE, SKUP - SPRZEDAŻ

KAROSERIA	MECHANIKA
071/311-59-42	SILNIKI, OSPRZĘT
071/311-54-13	SKRZYNIE BIEGÓW
0-604 607 719	606 435 485
Siechnice	Ratowice
ul. Opolska 21	ul. Słoneczna 22

OK0B0347

CITROEN BX, 1.8 i 1.9 D: części silników, silnik, skrzynie bieg. Wałbrzych, tel. 691/59-93-80, 697/91-52-21 GI97779TR

CITROEN BX, poj. 1.4, 2.8, 1.9: wszystkie części z demontażu. Ząbkowice Śląskie, tel. 663/20-39-20 GI97RTKWT

CITROEN BX, 1992 r., 1900 ccm, diesel: silnik - 500 zł. Bielany Wrocławskie, tel. 795/94-54-20 GI0RCPFL

CITROEN BX, 1992 r., 1900 ccm, diesel, silnik - 500 zł. Bielany Wrocławskie, tel. 533/00-52-17 GI0TYRWM

CITROEN BX, 1992 r.: różne części z demontażu. Trzebnica, tel. 71/387-49-37, 606/28-75-78, 666/27-69-89 GG9RKKKW

CITROEN BX, XSARA, różne części. Jelenia Góra, tel. 605/14-58-94, 604/35-22-07 GG94H4XMT

CITROEN C15: zderzaki, zawieszenie przednie i tylne, elem. blacharki, skrzynia bieg. Tel. 667/20-60-47 GI97FJ3YR

CITROEN C15: zderzaki, zawieszenie przednie i tylne, elem. blacharki, skrzynia bieg. Prusice, powiat trzebnicki, tel. 603/63-17-70 GI97HCF9L

CITROEN C15: wszystkie części z demontażu. Wrocław, tel. 504/20-18-36 GG9PLM3L

CITROEN C15, 1998 r., os tylna, drzwi lewe. Opole, tel. 77/464-33-52, 503/50-17-42 GI94LKCXF

CITROEN C15, 1998 r., silniki 1.8 i 1.9 D - 600 zł/szt., skrzynia bieg., alternator, rozrusznik, głowica, chłodnica. Wrocław, tel. 513/84-85-08, 887/40-40-03 GI0TYLXW

CITROEN C15, ZX, 1900 ccm, turbo D, silnik + skrzynia bieg., drzwi, szyby, zawieszenia, inne z demontażu. Ścinawa, powiat lubiński, tel. 668/01-84-38 GI0TL9KH

CITROEN C2: zderzak przedni. Bolesławiec, tel. 662/48-83-64 GG9RWYNL

CITROEN C2, maska, chłodnice, reflektory, klapy tylne, wentylatory. Wrocław, tel. 515/08-60-90 GI94HELPA

CITROEN C2, C3, HDI, używane, amortyzatory, blok silnika, elem. elektryczne, głowica, klapa tylna, pompa wtrysk., rozrusznik, różne części mech. i blach., silnik, skrzynia bieg., sprzęgło, ukł. wydech., wahacze, zawieszenie. Świdnica, tel. 600/10-57-00 biuro@acsw.pl GG9XYANP

CITROEN C2, C3, C4, C5, SAXO, XSARA, JUMPER, reflektory, lampy tylne, elem. blacharki, zderzaki, lusterka, różne części możliwość wysyłki. Kłodzko, tel. 665/19-15-08, 603/27-49-46 GG9N9JJL

CITROEN C25, silniki 1.9, 2.5 D oraz 1.8, 2.0 E, skrzynie bieg., części silników, skrzyń, zawieszeń, blacharskie, oszklenie, siedzenia, klapa tylna, skrzynia ład. Wałbrzych, tel. 691/59-93-80, 697/91-52-21 GI0PMMK3

CITROEN C25, 2.5, 1.9 D, 1.8, 2.0 E: silniki, skrzynie bieg., części silników, skrzyń bieg., zawieszeń, elem. blacharskie, oszklenie, siedzenia, klapa, skrzynia ładunkowa. Wałbrzych, tel. 691/59-93-80, 697/91-52-21 GI97AKARA

CITROEN C25, JUMPER, 2002 r., silniki 1.9 D, 2.5 D, 2.8 HDI, części silników, skrzyń i zawieszeń, elem. blacharki, szyby, siedzenia, zestawy do przerobienia wersji angielskiej, skrzynia ład., możl. wysyłki. Wałbrzych, tel. 691/59-93-80, 697/91-52-21 GI0T9YWJ

CITROEN C3, zderzak przedni, błotnik lewy przedni, reflektory. Opole, tel. 693/78-72-91 GI0XH4PT

CITROEN C3, reflektory, zderzak przedni, błotnik lewy przedni. Opole, tel. 500/29-24-40 GI9M4AWT

CITROEN C3, 1100 ccm, 1400 ccm, 1400 HD

CITROEN XSARA PICASSO, 2002 r., 1600 ccm, 16V, benz., wszystkie części z demontażu. Gromadka, powiat bolesławiecki, tel. 691/60-19-32, 603/71-61-56 GI0XL3H7

CITROEN XSARA II, 2002 r., 1.6 16V, 2.0 HDI, silniki, skrzynie biegów, zawieszenia, elementy blacharki, lampy, elementy wnętrza, ćwiartki nadwozia i inne. Wilków Wielki, powiat dzierżoniowski, tel. 502/61-42-48, 505/22-28-40 GI97CNNR4

CITROEN XSARA PICASSO, 2002 r., 1.6, 2.0 HDI, silniki, skrzynie bieg., zawieszenia, blacharka, lampy, elem. wnętrza, ćwiartki nadwozia i inne. Wilków Wielki, powiat dzierżoniowski, tel. 502/61-42-48, 505/22-28-40 GI97E9LC9

CITROEN XSARA, 2004 r., 70 tys. km, 2000 ccm, HDI, 3-drzwiowy, silnik, osprzęt silnika, skrzynia bieg., półosie, zawieszenia, ćwiartki nadwozia, klapa tylna z szybą, elem. wyposażenia wnętrza i inne. Brzeg, tel. 600/73-25-17 GI1ELEE

CITROEN XSARA PICASSO, 2004 r., 1.6, 1.8 2.0 HDI: elem. zawieszenia, zwrotnice, amortyzatory, osie tylne, elem. przodu, maski, drzwi, błotniki, progi, ćwiartki, elem. wnętrza, klapa tylna, silniki, skrzynia bieg. i inne. Rawicz, tel. 722/17-08-86 GI1NXM

✪ CITROEN XSARA, XANTIA, ZX, SAXO, BERLINGO, C1, C2, C3, C4, C5: silniki 1.0, 1.1, 1.4, 2.1 DT, 1.6, 1.6 16V, 1.8, 1.8 16V, 2.0, 2.0 16V, 3.0 16V, 1.4 HDI, 1.9 D, 1.9 DT, 1.5 D, 1.6 HDI, 2.0 HDI, 2.2 HDI, osprzęt silników, skrzynie bieg., części karoseryjne. Ratowice, tel. 071/318-93-45, 0606/43-54-85 W01164146

CITROEN ZX, 1400 ccm, benz., wtrysk, silnik, różne części. Legnica, tel. 601/58-58-99 GI1NHL

CITROEN ZX, 1900 ccm, benz., wszystkie części z demontażu. Legnica, tel. 601/58-58-99 GI1NHN

CITROEN ZX: różne części z demontażu aut sprow. z Zachodu. Lipiny, tel. 68/388-60-01, 511/94-45-55, 500/63-05-03 GI94HJH3C

CITROEN ZX, 1900 ccm, diesel, różne części z demontażu. Lubsko, powiat żarski, tel. 601/43-48-52 GI1M4LN

CITROEN ZX, zderzak przedni. Wrocław, tel. 515/08-60-90 GI94HELRT

CITROEN ZX, 1992 r., 1400 ccm, benz., wszystkie części z demontażu. Bolesławiec, tel. 609/53-53-05 GI0TLMM3

CITROEN ZX, 1992 r., poj. 1.4, 1.7: różne części z demontażu. Trzebnica, tel. 71/387-49-37, 606/28-75-78, 666/27-69-89 GG9RKK33

CITROEN ZX, 1993/94 r., 1.4, 1.6: części z demontażu. Wrocław, tel. 604/63-62-41, 514/26-62-41 GG9TJ7AN

CITROEN ZX, 1994 r., 1.4, 1.6, 1.9 D: silnik, skrzynia bieg., drzwi, błotniki, pas przedni, lampy tylne, zderzaki, piasty, zaciski ham., amortyzatory, rozrusznik, alternator, komputer, wtryskiwacze, elem. plast. wnętrza, przełączniki pod kierownicę, inne. Bolesławiec, tel. 662/48-83-64 GG9RKJYN

CITROEN ZX, 1994 r., 1900 ccm, diesel, 3-drzw.: wszystkie części mechan., blacharskie, elektr., wnętrze i inne. Wrocław, tel. 880/21-52-15 GI0WJYCJ

CITROEN ZX, 1994 r., 1400 ccm, benz.: maska, zderzaki, lampy, chłodnica, stacyjka, zb. paliwa, części mechaniczne, licznik i inne. Wrocław, tel. 606/49-47-39 GI97NF3NK

CITROEN ZX, 1994 r., 1400 ccm, benz.: silnik, skrzynia bieg. (5), inne. Zagrodno, powiat złotoryjski, tel. 601/07-36-48 GG9NR43N

CITROEN ZX, 1995 r., 1400 ccm, wtrysk: silnik - 400 zł. Bielany Wrocławskie, tel. 795/94-54-20 GI0RCPE4

CITROEN ZX, 1995 r., 1400 ccm, wtrysk, silnik - 400 zł. Bielany Wrocławskie, tel. 533/00-52-17 GI0TYRX4

CITROEN ZX, 1995 r., 145 tys. km, 1900 ccm, diesel, srebrny, silnik, skrzynia bieg., półosie, lampy, szyby, zawieszenia, fotele, przełączniki, błotniki, chłodnice, węże, zbiornik, stacyjka i inne. Polanica-Zdrój, powiat kłodzki, tel. 887/10-47-01, 887/06-35-31 GI97ELJN3

CITROEN ZX, 1997 r., 1900 ccm, diesel, silnik - 950 zł. Ziębice, powiat ząbkowicki, tel. 503/15-15-19 GI0R779T

CZĘŚCI DO WÓZKA WIDŁOWEGO: maszt - 1.200 zł. Tel. 501/58-08-50 GI0TP7N7

DACIA LOGAN, cały rok z dachem. Jelenia Góra, tel. 605/14-58-94, 604/35-22-07 GI9RPANM

DACIA LOGAN: różne części. Jelenia Góra, tel. 605/14-58-94, 604/35-22-07 GI0XRFXA

DACIA LOGAN, różne części. Wrocław, tel. 71/398-96-27, 502/13-32-60 GI0PRLNH

DAEWOO ESPERO: drzwi, zderzaki, lampy, Prusice, powiat trzebnicki, tel. 603/63-17-70 GI97FPHWP

DAEWOO ESPERO: maska, błotnik, chłodnica, lampy, zderzaki. Smardzów, powiat oleśnicki, tel. 71/399-26-37, 601/79-75-43 GG9P9WK7

DAEWOO ESPERO, różne części. Wrocław, tel. 510/15-58-50 GI0PXEAX

DAEWOO ESPERO, 2000 ccm, benz.: skrzynia bieg., półosie, kolumny McPhersona, belka tylna, wzmocnienie przednie, błotniki tylne, lampy tylne, airbagi, chłodnice, wentylatory, osprzęt silnika. Wrocław, tel. 515/08-60-90 GG94H4YFF

DAEWOO ESPERO, 1500 ccm, DOHC: silnik + skrzynia bieg., głowica, wtryski, rozrusznik, alternator i inne. Ząbkowice Śląskie, tel. 609/30-78-38 GI94MHYJ7

DAEWOO ESPERO, 1995 r., 2000 ccm, benz., wszystkie części z demontażu. Bolesławiec, tel. 609/53-53-05 GI0THR4Y

DAEWOO ESPERO, 1996 r., wszystkie części z demontażu. Lubomierz, powiat lwówecki, tel. 668/30-42-88 GI0YCPKP

DAEWOO ESPERO, 1996/97 r., 1.8, 2.0: części z demontażu. Wrocław, tel. 604/63-62-41, 514/26-62-41 GG94XC7ET

DAEWOO ESPERO, 1997 r., 101 tys. km, 1800 ccm, benz., 90 KM, srebrny met., wszystkie części z demontażu. Lubsko, powiat żarski, tel. 782/49-20-29 GI1M4HM

DAEWOO ESPERO, 1997 r., maska, błotniki, grill, chłodnica, wentylator, reflektory, kierunkowskazy, drzwi, zderzaki, lewa tylna ćwiartka nadwozia. Wrocław, tel. 667/22-61-18 GI0YJJ93

DAEWOO ESPERO, 1999 r., 2000 ccm, benz., inst. gaz., wszystkie części mechaniczne i blacharskie, silnik, zawieszenie, skrzynie bieg., koła, drzwi, fotele, elem. wnętrza i inne z demontażu. Wrocław, tel. 889/02-10-21 GI0C3WJ3

DAEWOO ESPERO, 1999 r., 2000 ccm, benz., zderzaki, błotniki, lampy, kierunkowskazy, halogeny, grill, maska, drzwi, klapa, głowice, wspom. kierownicy, rozrusznik, alternator, felgi, opony, chłodnice, sprężarka klimat., lusterka, przełączniki, skrzynie bieg., nadkola, szyby, podnośniki szyb i inne. Wrocław, tel. 695/84-21-34 GI0NY94L

DAEWOO ESPERO, 2000 r., 1500 ccm, benz.: silnik + skrzynia bieg., drzwi, błotniki, maska, lampy, inne. Bolesławiec, tel. 602/23-29-81 GI97PFFC4

DAEWOO ESPERO, MATIZ, TICO: różne części mech., blach. i inne. Jelenia Góra, tel. 605/14-58-94, 604/35-22-07 GG9LT9HR

DAEWOO KALOS, 2007 r.: reflektory, 2 szt. - 360 zł. Wrocław, tel. 667/22-61-18 GI1JCJ9

DAEWOO LANOS, 1600 ccm, 16V: silnik. Tel. 71/315-40-51 GI0P44F3

DAEWOO LANOS, różne części z demontażu, możliwość wysyłki. Jelenia Góra, tel. 721/72-16-66 GI0NMTFP

DAEWOO LANOS, lampy, błotniki, maska, grill, drzwi, klapy, ćwiartki nadwozia, stacyjki, komputery, silniki, skrzynie bieg., półosie, wtryskiwacze, cewki, rozrusznik, alternator, klimat., ABS, wspom. kier., lusterka, szyby, podnośniki szyb, felgi, opony, głowica 8V i inne. Wrocław, tel. 695/84-21-34 GI1NTJN

DAEWOO LANOS, 1500 ccm, DOHC: silnik + skrzynia bieg., głowica, wtryski, rozrusznik, alternator i inne. Ząbkowice Śląskie, tel. 609/30-78-38 GI94MHYJ4

DAEWOO LANOS, 1500 ccm, 8V, wszystkie części z demontażu. Złotoryja, tel. 601/01-93-62 GI0THWEF

DAEWOO LANOS SEDAN, 1998 r.: różne części mech. i blacharskie. Mirsk, powiat lwówecki, tel. 691/41-15-04 GG9R99P9

DAEWOO LANOS, 1998 r., maska, grill, błotniki, zderzaki, drzwi, reflektory, chłodnica, pokrywa tylna, belka zderzaka, lusterka, podłoga bagażnika, lampy tylne, miska olejowa. Wrocław, tel. 667/22-61-18 GI0YJJ7X

DAEWOO LANOS, 1998/99 r., 1.4, 1.5: części z demontażu. Wrocław, tel. 604/63-62-41, 514/26-62-41 GG9TJ79E

DAEWOO LANOS, 1999 r., maska, błotniki, drzwi, zderzaki, lampy, chłodnica, lusterka, klapa tylna, szyba tylna, podgrzew., belka zderzaka. Wrocław, tel. 667/22-61-18 GI1NTA

DAEWOO LANOS, 2002 r., 134 tys. km, E-Tec, niebieski, silnik, skrzynia bieg., ćwiartki nadwozia, zawieszenia i inne. Jelenia Góra, tel. 531/58-83-45 GI0PAW7L

S DAEWOO LANOS, MATIZ, różne części mech. i blacharskie. Świebodzin, tel. 602/53-70-88 S00003251

DAEWOO LANOS, NEXIA, NUBIRA: drzwi, zawieszenie kpl., pompy, grille, silnik, skrzynia bieg. i inne. Wrocław, tel. 601/95-16-78 GG9C9NLT

DAEWOO LEGANZA sedan, 1999 r., maska, zderzak przedni. Gryfów Śląski, powiat lwówecki, tel. 75/781-37-04, 728/19-10-28 GI1JHTC

DAEWOO LEGANZA, 1999 r., błotniki, lampy, zderzak przedni, chłodnica, grill, maska. Wrocław, tel. 667/22-61-18 GI1NTK

DAEWOO LEGANZA, 1999 r., zderzaki, błotniki, grill, maski, alufelgi, opony, silnik, skrzynia bieg., półosie, przekł. kierownicy, lampy, drzwi, klapa, chłodnice, zawieszenia, fotele, komputer, stacyjka, pompa paliwa, szyby, lusterka, ABS, klimatronic, rozrusznik, alternator i inne. Wrocław, tel. 693/21-67-36 GI194AR

DAEWOO MAGNUS: maska. Tel. 601/95-16-78 GI0PC33N

DAEWOO MATIZ, różne części z demontażu. Łagiewniki, powiat dzierżoniowski, tel. 724/30-28-05 GI0YEPLY

DAEWOO MATIZ, różne części z demontażu. Ząbkowice Śląskie, tel. 609/30-78-38 GI97F7HYM

DAEWOO MATIZ, wszystkie części z demontażu. Ząbkowice Śląskie, tel. 885/39-33-55 GI0PWLRN

DAEWOO MATIZ, 1999 r.: wszystkie części z demontażu. Bielawa, powiat dzierżoniowski, tel. 723/39-44-12 GI1FEW9

DAEWOO MATIZ, 1999 r.: różne części mech. i blacharskie, elem. plast. wnętrza. Mirsk, powiat lwówecki, tel. 691/41-15-04 GG9R99NE

DAEWOO MATIZ, 1999 r., 70 tys. km, 800 ccm, elem. blacharki, zderzaki, chłodnica, wentylator, lampy, koła, silnik, skrzynia bieg. Wrocław, tel. 667/22-61-18 GI0YK3HT

DAEWOO MATIZ, 2000 r.: zderzak tylny, elem. blacharki, osprzęt silnika, półosie, piasty, rozrusznik, tłumiki i inne. Bolesławiec, tel. 602/23-29-81 GG9TJ77F

DAEWOO MATIZ, 2000 r., różne części - od 100 zł. Strzelin, tel. 603/21-02-26 GI0TTCYK

DAEWOO MATIZ, 2000 r., felgi stalowe 13", zderzak tylny. Złoty Stok, powiat ząbkowicki, tel. 606/75-38-29 GI0PWY4Y

DAEWOO MATIZ, 2004 r., 800 ccm: wspom. kier. - 200 zł, komputer - 150 zł, akumulator - 100 zł, półka tylna - 50 zł, półoś - 200 zł. Tel. 603/80-40-85, 71/310-15-94 GI979YNEA

DAEWOO MATIZ, 2004 r., lampy, błotniki, zderzaki, maski, drzwi, klapy, silnik, skrzynia bieg., półosie, aparat zapłonowy, alternator, rozrusznik, wtryskiwacze, kolektory, filtr, chłodnica, klimat., ćwiartki, lusterka, głowica, wspom., ABS, stacyjka, immob., komputer i inne. Wrocław, tel. 691/06-96-21 GI1FJT4

DAEWOO MATIZ, LANOS: wszystkie części z demontażu. Wrocław, tel. 609/83-67-37 GG9J3PWP

DAEWOO MATIZ, NEXIA, reflektory, lampy tylne, elem. blacharki, zderzaki, lusterka, różne części, możl. wysyłki. Kłodzko, tel. 665/19-15-08, 603/27-49-46 GI0PX9RM

DAEWOO MATIZ, TICO: zderzaki, błotniki, ćwiartki nadwozia, dach, serwo i inne. Prusice, powiat trzebnicki, tel. 667/20-60-47 GI97FTH7N

DAEWOO MATIZ, TICO: zderzaki, błotniki, ćwiartki nadwozia, dach, serwo i inne. Prusice, powiat trzebnicki, tel. 603/63-17-70 GI97H9F4W

DAEWOO MATIZ, TICO: drzwi, zderzaki, lampy, silniki, skrzynia bieg. i inne. Wrocław, tel. 601/95-16-78 GG9CEE3X

DAEWOO MATIZ, TICO, 1995/00 r., 800 ccm, benz., silniki, skrzynie bieg., elem. zawieszen., klapy tylne i inne z rozbiórki. Opole, tel. 504/23-33-92 GI0M99AR

DAEWOO MUSSO, 1995/02 r., 2900 ccm, diesel, turbo D, silnik, skrzynia bieg., maska, drzwi, błotniki, zawieszenia, półosie, mosty napędowe, felgi, osprzęt silnika, szyby, lampy, chłodnice, zderzaki i inne. Namysłów, tel. 500/20-82-06 GI0MK44K

DAEWOO MUSSO, 1997 r., 2900 ccm, diesel, automatic: wszystkie części z demontażu. Bielawa, powiat dzierżoniowski, tel. 723/39-44-12 GI1LNWT

DAEWOO NEXIA, wszystkie części z demontażu. Raciborowice Górne, powiat bolesławiecki, tel. 514/65-48-45 GI1ARJ4

DAEWOO NEXIA, benz., 16V, przełączniki, drzwi, maska, lampy tylne, halogeny, lusterka, zderzaki, błotniki, zamki, klapa tylna do hatchbacka, szyba tylna, belka zderzaka, kierunkowskazy, atrapa, pompa wody, wał korbowy, tłoki, nasada, wentylator klimat., głowice, opony, felgi. Wrocław, tel. 693/21-67-36 GI049LTE

DAEWOO NEXIA, silnik, skrzynia bieg., głowica, blok silnika, wtryskiwacze, drzwi, klapa tylna, lampy tylne, reflektory, inne. Ząbkowice Śląskie, tel. 609/30-78-38 GI94JLYYP

DAEWOO NEXIA, 1995 r., 1500 ccm, V8: silnik - 800 zł, skrzynia bieg. - 400 zł. Sobótka, tel. 795/94-54-20 GI0RCTJF

DAEWOO NEXIA, 1995 r., 1500 ccm, 8V, silnik - 800 zł, skrzynia bieg. - 400 zł. Sobótka, powiat wrocławski, tel. 533/00-52-17 GI0TYRPA

DAEWOO NEXIA, 1996 r., 1500 ccm, 1600, wszystkie części, wysyłka, możliwy montaż. Jelenia Góra, tel. 788/71-05-55 GI97FC34J

DAEWOO NEXIA, 1996/97 r., 1500 ccm: części z demontażu. Wrocław, tel. 604/63-62-41, 514/26-62-41 GG9TJ74N

DAEWOO NEXIA, 1997 r., maska, błotniki, lampy, zderzaki, chłodnica, wentylator, kierunkowskazy, halogeny, lusterka. Wrocław, tel. 667/22-61-18 GI0YMAWN

DAEWOO NEXIA, 1997 r., 1500 ccm, benz.: drzwi, klapa tylna, błotniki, amortyzatory, półosie, szyby, zb. paliwa, części mechaniczne, zderzaki, lampy, chłodnica i inne. Wrocław, tel. 606/49-47-39 GI0LM39J

DAEWOO NEXIA SEDAN, 1998 r., 1500 ccm, benz.: wszystkie części z demontażu. Ząbkowice Śląskie, tel. 609/01-69-97 GI0ACW7F

DAEWOO NEXIA, ESPERO, 1999 r., części blacharskie i mechaniczne. Gryfów Śląski, powiat lwówecki, tel. 75/781-37-04, 728/19-10-28 GI1JHWC

DAEWOO NUBIRA KOMBI, 1600 ccm, 16V: wszystkie części z demontażu. Gostyń, tel. 605/72-56-22 GG9LH93L

DAEWOO NUBIRA: różne części. Jelenia Góra, tel. 605/14-58-94, 604/35-22-07 GI97HNLPR

DAEWOO NUBIRA I KOMBI, 2000 ccm, 16V: wszystkie części blacharskie i mechaniczne. Namysłów, tel. 888/64-06-15 GI0YLPA9

DAEWOO NUBIRA HATCHBACK, KOMBI: błotniki, reflektory, drzwi, el. podnośniki szyb. Wrocław, tel. 515/08-60-90 GG94H4YFC

DAEWOO NUBIRA CDX, 2000 ccm, benz., silnik, po rem. kapitalnym. Wrocław, tel. 880/70-29-11 GI0XHCTM

DAEWOO NUBIRA hatchback, KOMBI, 1997/99 r., 2000 ccm, benz., zielony, srebrny, skrzynia biegów, półosie, szyby, drzwi, błotniki, airbagi, zb. paliwa, przełącznik, zawieszenia i inne, możl. wysyłki. Wrocław, tel. 501/36-31-37, 506/11-58-18 GG977WTMW

DAEWOO NUBIRA, 1998 r., zderzaki, lampy, hak, błotniki, drzwi, maski, halogeny, klapy, silniki, skrzynia bieg., ABS, klimat., wspom. kierownicy, wycieraczki, licznik, pasy, airbag, lusterka, fotele, tapicerka, wtryskiwacze, alternator, rozrusznik, przełączniki, alufelgi, elem. wnętrza, chłodnice i inne. Wrocław, tel. 691/06-96-21 GI19443

DAEWOO NUBIRA, 1998/01 r., maska, błotniki, drzwi, lampy, halogeny, lampy tylne, ścianka przednia i inne. Wrocław, tel. 667/22-61-18 GI0YJJ7Y

DAEWOO NUBIRA KOMBI, 1998/99 r., 2000 ccm, 16V: części z demontażu. Wrocław, tel. 604/63-62-41, 514/26-62-41 GG9TJ744

DAEWOO NUBIRA KOMBI, 1999 r., 1600 ccm, 2000: szyby, zegary, lampy, halogeny, drzwi, el. i podgrz. szyby, ABS, airbagi, listwa kier., błotniki, ćwiartki nadwozia, klapa tylna, grill, hak, klimat., inst. elektr. i gaz., stacyjka, rozrusznik, alternator, pasy, tapicerka i inne. Trzebnica, tel. 604/20-31-78 GI17K4F

DAEWOO NUBIRA KOMBI, 1999/00 r., 1600 ccm, 16V, kpl. dokumentacja - 250 zł. Jelenia Góra, tel. 605/14-58-94, 604/35-22-07 GI0A7F9T

DAEWOO NUBIRA, 2000 r., 2000 ccm, 16V: silnik - 1.600 zł. Bielany Wrocławskie, tel. 795/94-54-20 GI0RCPFC

DAEWOO NUBIRA, 2000 r., 2000 ccm, 16V, silnik - 1.600 zł. Bielany Wrocławskie, tel. 533/00-52-17 GI0TYRWF

DAEWOO NUBIRA, 2001 r., linka ham., nowa. Ptaszków, powiat kamiennogórski, tel. 663/10-79-62 GI0XLRCM

DAEWOO NUBIRA, 2001 r., maska, błotniki, grill, reflektory, ściana czołowa, zderzaki, pokrywa tylna, chłodnica, wentylator, lusterka, halogeny. Wrocław, tel. 667/22-61-18 GI1NP4P

DAEWOO NUBIRA II, 2001 r., lampy, błotniki, maski, zderzaki, belki, halogeny, chłodnice, grill, drzwi, klapy, ćwiartki nadwozia, stacyjka, komputer, przełączniki, licznik, airbag, pasy, deska rozdz., szyby, silniki, skrzynie bieg., alternatory, rozruszniki, sprężarka klimat., ABS i inne. Wrocław, tel. 695/84-21-34 GI1FJYF

DAEWOO NUBIRA, LANOS, 1999 r., szyba przednia i inne części. Gryfów Śląski, powiat lwówecki, tel. 75/781-37-04, 728/19-10-28 GI1JHTT

DAEWOO NUBIRA, LEGANZA: różne części mech. i blacharskie. Wrocław, tel. 609/83-67-37 GG9FHPFH

DAEWOO TACUMA, 2001 r., maska, zderzak przedni - 400 zł. Wrocław, tel. 667/22-61-18 GI1NTR

DAEWOO TACUMA, 2006 r.: maska, reflektor prawy. Wrocław, tel. 667/22-61-18 GI1JCJF

DAEWOO TICO, wszystkie części z demontażu. Bielawa, powiat dzierżoniowski, tel. 723/39-44-12 GI1FEWH

DAEWOO TICO, wszystkie części, możliwy montaż, wysyłka. Jelenia Góra, tel. 788/71-05-55 GI0LF4A4

DAEWOO TICO, silniki, skrzynie bieg., montaż, wysyłka. Jelenia Góra, tel. 788/71-05-55 GI0PMN33

DAEWOO TICO, wszystkie części z demontażu. Wałbrzych, tel. 793/50-71-01 GI1LTHR

DAEWOO TICO, zderzaki, błotniki, maski, lampy, drzwi, klapa, ćwiartki nadwozia, silnik, skrzynia bieg., półosie, alternator, aparat zapłonowy, rozrusznik, gaźnik, głowica, chłodnica, amortyzatory, zwrotnice, wózek tylny, wahacze, szyby, pasy, licznik, kierownica i inne. Wrocław, tel. 601/06-05-95 GI1FJPN

DAEWOO TICO, 800 ccm: silnik, skrzynia bieg., głowica, blok, tłoki, moduł zapł., gaźnik, tarcza + docisk sprzęgła, chłodnica, nagrzewnica, zb. paliwa, siedzenia, maska, drzwi, klapa tylna, zderzaki, błotniki, lampy, inne. Ząbkowice Śląskie, tel. 609/30-78-38 GG9LT9EK

DAEWOO TICO, 1996 r., wszystkie części z demontażu. Świdnica, tel. 693/54-16-25 GI0MWMX7

DAEWOO TICO, 1998 r., różne części mech. i blacharskie. Grodków, powiat brzeski, tel. 664/00-64-60 GI0T9HKJ

DAEWOO TICO, 1998 r., błotniki, zderzak, drzwi, reflektory, chłodnica, wentylator, lusterka, gaźnik, aparat zapłonowy. Wrocław, tel. 667/22-61-18 GI0YJJ94

DAEWOO TICO, 1999 r.: wszystkie części z demontażu. Ostrow Wielkopolski, tel. 698/77-82-68 GG9RKJMN

DAEWOO TICO, 2000 r., 800 ccm, silnik, skrzynia bieg., alternator, monowtrysk. Jawor, tel. 661/11-50-11 GI1LTLM

DAEWOO TICO, 2000 r., 800 ccm: wszystkie części z demontażu. Opole, tel. 77/464-33-52, 503/50-17-42 GG9P9CEF

DAF LF, 2001 r., 6000 ccm, TDI: różne części. Syców, tel. 608/80-11-10 GI0PTN3H

DAF 400: różne części mech. i blacharskie. Tel. 601/95-16-78 GI0PC33H

DAF 400, 2500 ccm, diesel, silniki, części silników, skrzynie bieg., drzwi, felgi, wały, mosty, resory, inne. Wałbrzych, tel. 604/79-90-96 GI0RPP9E

DAF 400, różne części. Wrocław, tel. 501/14-71-59, 501/79-43-50 GG9MHKAH

DAF 400, 1990 r.: resory tylne, felgi, opony. Wrocław, tel. 666/70-76-06 GG9A4APF

DAF 400, 1992 r., 2500 ccm, turbo D, różne części z demontażu. Wrocław, tel. 603/41-14-73 GI1JAW3

DAF 400, 1993 r., silniki, na gwarancji, głowice, pompy, skrzynie bieg., wały, mosty, resory, oblachowanie, oświetlenie, mechaniczne, wszystkie części, możl. wysyłki w 24 h. Kłodzko, tel. 601/62-21-37 GI1M4RR

DAIHATSU APPLAUSE: maska, reflektory, zderzaki, skrzynia bieg., zawieszenie i inne. Tel. 71/315-42-43 GI0PAYFA

DAIHATSU APPLAUSE, 1600 ccm: różne części z demontażu. Trzebnica, tel. 71/387-49-37, 606/28-75-78, 666/27-69-89 GG9RKJKT

DAIHATSU APPLAUSE, 1989/96 r., 1600 ccm, 16V, benz.: różne części z demontażu, możliwość wysyłki. Jelenia Góra, tel. 510/52-29-68 GI0NLTM9

DAIHATSU APPLAUSE, 1992 r., 1600 ccm, benz.: maska, błotniki, zderzaki, hak, lampy, stacyjka, lusterka, skrzynia bieg. i inne. Wrocław, tel. 510/37-64-21 GI974YMC7

DAIHATSU CHARADE, 1985 r.: różne części. Tel. 798/48-81-42 GI0Y3KW3

DAIHATSU CHARADE, 1986 r.: różne części z demontażu. Jelenia Góra, tel. 514/20-09-18 GG9RKJKP

DAIHATSU CHARADE, 1987/94 r., 1000 ccm, diesel, różne części z demontażu, możliwość wysyłki. Jelenia Góra, tel. 721/72-16-66 GI0NMTFY

DAIHATSU CHARADE, 1990 r., 1000 ccm, diesel: różne części. Wrocław, tel. 666/70-76-06 GG9A4AR7

DAIHATSU CHARADE, 1990 r., 1000 ccm, benz.: wszystkie części z demontażu. Ząbkowice Śląskie, tel. 663/20-39-20 GI977RAKA

DAIHATSU CHARADE, 1993 r., 1300 ccm, benz., wszystkie części z demontażu. Legnica, tel. 601/58-58-99 GI1NHH

DAIHATSU CHARADE, 1994 r., 1500 ccm, benz.: części mechaniczne, lampy, lusterka, skrzynie bieg., półosie, silnik, rozrusznik i inne. Wrocław, tel. 695/82-86-33 GI97EJCTX

DAIHATSU CHARADE SEDAN, 1995 r., silnik, osprzęt silnika, skrzynia bieg., zawieszenie przednie i tylne, drzwi, klapa tylna, zderzaki, lampy, błotniki, chłodnica, obudowa filtra, serwo, szyby, maska, airbagi, konsola, nagrzewnica i inne z demontażu. Jelenia Góra, tel. 790/31-23-80, 781/38-65-87 GI1NPL3

DAIHATSU CHARADE SEDAN, 1995 r., 1500 ccm, benz.: klapa tylna, drzwi, błotniki, zderzaki, lampy, części mechaniczne, stacyjka, szyby. Wrocław, tel. 695/82-86-33 GI0TTLJX

DAIHATSU CHARADE, 1999 r., 1000 ccm, diesel, różne części. Wrocław, tel. 664/52-87-04 GG9MHKA3

DAIHATSU CHARADE, CUORE: błotniki, drzwi, lampy, części silnika. Prusice, powiat trzebnicki, tel. 667/20-60-47 GI97FTH7J

DAIHATSU CHARADE, CUORE: błotniki, drzwi, lampy, silnik, części silnika. Prusice, powiat trzebnicki, tel. 603/63-17-70 GI97FK7WY

DAIHATSU CUORE, 850 ccm, benz.: klapa, maska, zderzaki, lampy, silnik i inne. Tel. 71/315-40-51 GI0PC39N

DAIHATSU CUORE: różne części z demontażu aut sprow. z Zachodu. Lipiny, tel. 68/388-60-01, 511/94-45-55, 500/63-05-03 GI94HJH3R

DAIHATSU CUORE, MOVE, 1989/98 r., 850 ccm: silnik kpl., półosie, drzwi, szyby boczne, maska, zawieszenie, tapicerka, chłodnica, pasy, airbagi, nagrzewnice, konsola, amortyzatory, koła, inne, tanio. Wrocław, tel. 694/46-55-66 GI1ERJJ

DAIHATSU CUORE, MOVE, 1991/98 r.: silnik, skrzynia bieg., elem. nadwozia, zawieszenie, koła, drzwi, maska, lampy, zderzaki, szyby, fotele, chłodnice, amortyzatory, inne, tanio. Wrocław, tel. 694/46-55-66 GI1ERKC

DAIHATSU FEROZA, 1992 r., 170 tys. km, 1600 ccm, benz., grafitowy met., wszystkie części z demontażu. Lubsko, powiat żarski, tel. 782/49-20-29 GI1M4KH

DAIHATSU TERIOS, 1998 r., 1300 ccm, benz., wszystkie części. Bolesławiec, tel. 889/35-81-75 GI1LN39

DODGE, oryginalne części, nowe, wszystkie modele, tanio. Bielany Wrocławskie, tel. 071/722-10-30 R01042810

DODGE AVENGER, 2007 r., 2.0, 2.7, 3.5, 2.4, różne części z demontażu. Bielany Wrocławskie, tel. 695/06-32-73 GI0TYRLX

DODGE CARAVAN, 2006 r., 3300 ccm, benz., wszystkie części. Głogów, tel. 515/89-24-64 GI1M73J

DODGE INTREPID, 1999/04 r., wszystkie części. Bielany Wrocławskie, tel. 695/06-32-73 GI0TYT4M

DODGE RAM, 2004 r., 5700 ccm, HEMI: wszystkie części. Bielany Wrocławskie, tel. 795/94-54-20 GI0RCPHK

DODGE RAM, 2004 r., 5700 ccm, wszystkie części. Bielany Wrocławskie, tel. 533/00-52-17 GI0TYRTJ

DODGE RAM, 2005 r., 5700 ccm, HEMI, wszystkie części z demontażu, możl. wysyłki. Zielona Góra, tel. 695/06-32-73 GI0TYXNJ

FIAT: różne części mech. i blacharskie. Wrocław, tel. 609/83-67-37 GG9J3PPY

FIAT 125p, 1500 ccm, różne części z demontażu. Biała, powiat legnicki, tel. 781/27-66-92 GI0XN3XK

FIAT 125p: drzwi, szyby. Mazurowice, powiat średzki, tel. 783/26-84-18 GI0FY7L4

FIAT 126P, 127, 132, BRAVA, BRAVO, FIORINO, SEICENTO, Uno: wszystkie części mechaniczne. Jelenia Góra, tel. 604/35-22-07, 605/14-58-94 GG9LH7TY

FIAT 126P, CINQUECENTO: różne części z demontażu. Wrocław, tel. 880/21-52-15 GI9494C4K

FIAT 126p, wszystkie części z demontażu. Bielawa, powiat dzierżoniowski, tel. 723/39-44-12 GI1FEW4

FIAT 126p, wszystkie części z demontażu. Jelenia Góra, tel. 603/29-13-94 GI1M4KJ

FIAT 126p, 600 ccm: tłoki, tuleje, pierścienie. Wieruszów, tel. 697/35-61-23 GI974ATHT

FIAT 126p: różne części z demontażu. Ząbkowice Śląskie, tel. 609/30-78-38 GG9MRKX4

FIAT 126p, 1978/00 r.: wszystkie części z demontażu. Ząbkowice Śląskie, tel. 609/01-69-97 GI0CAYX9

FIAT 126p, 1994 r.: silnik, stan db - 150 zł. Wieluń, tel. 721/26-80-59 GI0NWH4F

FIAT 126p el, 1999 r., 70 tys. km, 650 ccm: silnik, skrzynia bieg., drzwi, maska, błotnik prawy, klapa tylna, ścianka przednia, moduł zapł., cewka. Wrocław, tel. 667/22-61-18 GI0T9MK4

FIAT ALBEA, 2001/06 r., lusterka, maska, błotniki, klapa tylna, błotnik tylny prawy, zderzaki przednie i tylne, drzwi, chłodnica, okular, atrapa, zamek maski, alufelgi 14", klaksony, kołpaki, lampy tylne, koła zimowe, szyby, podnośniki szyb, zamki, drzwi. Wrocław, tel. 691/06-05-95 GI049LXN

FIAT BRAVA: różne części. Jelenia Góra, tel. 604/35-22-07, 605/14-58-94 GG9R99JK

FIAT BRAVA: silnik, szyby, elem. blacharki. Kępno, tel. 608/39-19-76 GI0X939F

FIAT BRAVA, 1400 ccm, benz., 12V, silnik, skrzynia bieg. i inne z demontażu. Opole, tel. 77/464-33-52, 503/50-17-42 GI17JTA

FIAT BRAVA, 1900 ccm, turbo D, silnik + skrzynia bieg. Popielów, powiat opolski, tel. 608/06-75-80 GI1FHPH

FIAT BRAVA, 1600 ccm, 16V, silnik, osprzęt silnika, skrzynia bieg., drzwi, szyby, elem. wnętrza, amortyzatory, inne. Wrocław, tel. 693/06-61-51 GI0XT4LJ

K FIAT BRAVA, 1995/01 r., 83 tys. km, 1600 ccm, 16V, benz., szyby, zderzak tylny, pas przedni, ćwiartki przednie nadwozia, reflektory soczewkowe, chłodnice, wentylatory, drzwi, lusterka, lampy tylne, alternator, rozrusznik, cewka, sprzęgło, półosie, wahacze, zwrotnice, wtryskiwacze, zamki, airbagi, pompa wspom. przekładnia kierownicza i inne, możl. wysyłki. Świdnica, tel. 600/28-37-55, 660/31-40-31 www.auto-czesci.autogielda.pl auto-czesci@o2.pl KI0985759

K FIAT BRAVA, 1995/01 r., 86 tys. km, 1400 ccm, 12V, pas przedni, ćwiartki przednie nadwozia, szyby, reflektory, zderzak tylny, drzwi, lusterka, klapa i lampy tylne, półka tylna, el. pompa paliwa, kompletne wspomaganie kier., pasy pirotechniczne, pompa wspomagania kier., elementy klimatyzacji, airbagi podnośniki szyb, przekładnia kier., możl. wysyłki. Świdnica, tel. 600/28-37-55, 660/31-40-31 www.auto-czesci.autogielda.pl auto-czesci1@o2.pl KI1086589

K FIAT BRAVA TD75, TD100, 1995/01 r., 1900 ccm, turbo D: elementy klimatyzacji, szyby, zderzaki tylne, reflektory, ćwiartki nadw., pas przedni, drzwi, lusterka, lampy tylne, półosie, kolumny McPhersona, przekładnia kier., pompy wtryskowe, zwrotnice, wózek,

FIAT CINQUECENTO SPORTING, 1997 r., żółty, zderzak tylny, Chojnów, powiat legnicki, tel. 513/70-94-71 GI0RR3PR

FIAT CINQUECENTO, 1997 r., 700 ccm, 900 ccm, silniki, szyby, drzwi, oś tylna, piasty, zb. paliwa, lampy, błotniki i inne. Oleśnica, tel. 71/793-35-09, 601/41-23-29 GI0RLTRW

FIAT CINQUECENTO, 1998 r. koło zapasowe, nowe - 150 zł. Wrocław, tel. 608/84-46-03 GI0PYKC9

FIAT CINQUECENTO, SECIENTO: oświetlenie, różne części mech. i blacharskie. Prusice, powiat trzebnicki, tel. 667/20-60-47 GI97FTHWM

K FIAT COUPE, 1995/00 r., 104 tys. km, 2000 ccm, 20V, turbo E, skrzynia biegów, szyby, reflektory, zderzaki, chłodnice, pas przedni, błotniki, drzwi lewe, lampy tylne, lusterka, intercooler, węże, półosie z przegubami, wózek, belka tylna, cewki, rozrusznik, przełączniki, amortyzatory, poduszki powietrzne, plastiki stacyjka, kierownica skórzana, możl. wysyłki. Świdnica, tel. 600/28-37-55, 660/31-40-31 www.auto-czesci.autogielda.pl auto-czesci1@o2.pl KI2107439

FIAT CROMA, 2500 ccm, turbo D: turbosprężarka, alternator, rozrusznik, skrzynia bieg., przekł. kierownicza. Milicz, tel. 504/34-87-62 GI9WTLR7

FIAT CROMA, 1989 r., 2000 ccm, i.e.: drzwi, błotniki, maska, zderzaki, szyby, lusterka, szyberdach, wzmocnienie, zawieszenie, skrzynia bieg., półosie, osprzęt silnika, chłodnica, elementy wyposaż. wnętrza, felgi stalowe i inne. Kamienna Góra, tel. 697/97-15-73 GG9TJ4PJ

FIAT CROMA, 1991 r., 2000 ccm, benz., niebieski, wszystkie części z demontażu - 500 zł. Tel. 693/14-45-60 GI1JCPW

FIAT CROMA, 2006 r.: zderzak przedni, halogeny, intercooler, przewody klimat., reflektory. Wrocław, tel. 693/21-67-36 GI1NRXT

FIAT DOBLO, 1300 ccm, MultiJet: głowica, tłoki, wał, od 100 zł. Oława, tel. 693/62-18-73 GI1NPT4

FIAT DOBLO, 1999 r., 1900 ccm, TD, jTd: skrzynia biegów - 900 zł. Bielany Wrocławskie, tel. 669/56-67-55 GI0X933C

FIAT DOBLO, 1999 r., 1900 ccm, turbo D, jTd: skrzynia bieg. - 800 zł. Bielany Wrocławskie, tel. 695/06-32-73 GI0RR4T4

FIAT DOBLO, 2002 r., pas przedni, lampy, błotniki, grill, maska, drzwi, halogeny, okular, chłodnice, intercooler, osłona silnika, nadkola, lusterka, szyby, podnośniki szyb, zamki, silniki 1.6 16V, 1.9 jTd, 1.2 8V, skrzynie bieg., alternator, rozrusznik, wtryski, kolektory i inne. Wrocław, tel. 691/06-96-21 GI1FJTE

FIAT DOBLO, 2005 r., 47 tys. km, 1300 ccm, diesel, biały, filtr powietrza, zbiorniczek ukł. wspomagania kier., zawieszenie przednie i tylne, pompa wspom. kierownicy, drzwi, lampy tylne, elem. blacharki i inne. Dzierżoniow, tel. 723/42-24-94 GI0YJPTJ

FIAT DOBLO II, 2007 r.: zderzak, lampy, grill, drzwi. Wrocław, tel. 666/70-76-06 GG9A4AYF

FIAT DOBLO, SCUDO: silniki kpl., miski olejowe, bloki, pompy, wtryskiwacze, alternatory, rozruszniki, osprzęt elektroniczny, komputery i inne. Wrocław, tel. 71/342-19-70, 601/74-19-45 GI97J397A

FIAT DUCATO, 1900 ccm, 2500, 2800: silniki, skrzynia bieg., rozrusznik, różne części, drzwi, zawieszenie. Tel. 71/315-42-43 GI0PC3NC

FIAT DUCATO, skrzynia biegów i drzwi przednie. Legnica, tel. 501/77-55-40, 76/862-44-04 w godz. 9-16 GI1LKEC

FIAT DUCATO: skrzynie bieg. do wszystkich modeli. Leszno, tel. 605/69-32-89 GG9LT7YH

FIAT DUCATO: fotele 1- i 2-osobowe, rozkładane. Oława, tel. 794/63-43-77 GI0EYMX7

FIAT DUCATO, 1900 ccm, TD, 2500 TD: silniki, w całości lub na części, zawieszenie przednie i tylne, elem. blacharki, oświetlenie, zderzaki. Prusice, powiat trzebnicki, tel. 667/20-60-47 GI97FTHAT

FIAT DUCATO, 1900 ccm, TD, 2500 TD: silniki, w całości lub na części, zawieszenie przednie i tylne, elem. blacharki, oświetlenie, zderzaki. Prusice, powiat trzebnicki, tel. 603/63-17-70 GI97HCFMR

FIAT DUCATO, wszystkie części z demontażu. Sobótka, powiat wrocławski, tel. 602/48-05-39 GI1NPMW

FIAT DUCATO, do 2002 r.: silniki 1.9, 2.5 i 2.8 D oraz 1.8 i 2.0 E, skrzynie bieg., części silników, skrzyń, zawieszeń, blacharskie, szyby, siedzenia, części do przełożenia z wersji angielskiej, skrzynia ład., możl. wysyłki. Wałbrzych, tel. 691/59-93-80, 697/91-52-21 GI0PMMJN

FIAT DUCATO, poj. 1.9, 2.5 D: wszystkie części z demontażu. Wrocław, tel. 504/20-18-36 GI0Y3TFR

FIAT DUCATO, 2.0, 2.2, 2.3, 2.5, 2.8, 3.0 jTD, 1.9, 2.5, 2.8 TDI, 1.9 TD, 2.5 D, 2.8 D, 2.0 E: silniki kpl., miski olejowe, bloki, wały, tłoki, głowice kpl., pompy, wtryskiwacze, turbiny, półosie, zwrotnice, alternator, skrzynia bieg. do 2.0 E, koła 16", tapicerka i inne. Wrocław, tel. 601/74-19-45, 71/342-19-70 GI97J3EL3

FIAT DUCATO: wszystkie części mech. i blacharskie. Wrocław, tel. 609/83-67-37 GG9HJLJ3

FIAT DUCATO, 1985/92 r., 2500 ccm, diesel: różne części mech. i blacharskie. Strzegom, powiat świdnicki, tel. 601/32-67-88 GI97JE9XR

FIAT DUCATO, 1986/00 r., 1.9 D, TD, 2.5 D, TD, TDI, wszystkie części, wysyłka, montaż. Jelenia Góra, tel. 788/71-05-55 GI0M3YHR

FIAT DUCATO, 1986/02 r., silniki, 1.9, 2.0, 2.3, 2.5, 2.8 D, TD, TDI, jTd, części silników, skrzynie bieg., półosie, piasty, drzwi, zawieszenia, maski, lampy, chłodnice, felgi, fotele i inne. Wałbrzych, tel. 604/62-70-89 GI1M39C

FIAT DUCATO, 1991 r., 2500 ccm, diesel, wszystkie części blacharskie i mechaniczne. Namysłów, tel. 888/64-06-15 GI0YLP9P

FIAT DUCATO, 1991 r., 1900 ccm, diesel: różne części. Wrocław, tel. 666/70-76-06 GG9A4AYM

FIAT DUCATO, 1992 r., 2500 ccm, TD: silnik - 2.000 zł, skrzynia bieg. - 1.000 zł. Bielany Wrocławskie, tel. 695/94-54-20 GI0RCPEP

FIAT DUCATO, 1992 r., 1900 ccm, diesel: skrzynia bieg. - 1.000 zł, silnik - 2.200 zł. Bielany Wrocławskie, tel. 695/94-54-20 GI0RAJF7

FIAT DUCATO, 1992 r., 1.9 D, 2.5 TD: silniki - 2200 zł, skrzynie biegów - 900 zł. Bielany Wrocławskie, tel. 669/56-67-55 GI0X93FT

FIAT DUCATO, 1992 r., 2500 ccm, turbo D: skrzynia biegów - 1.000 zł. Bielany Wrocławskie, tel. 669/56-67-55 GI0X933F

FIAT DUCATO, 1992 r., 2500 ccm, turbo D: skrzynia bieg. - 1.000 zł. Bielany Wrocławskie, tel. 695/06-32-73 GI0PLWLA

FIAT DUCATO MAXI, 1992 r., 2500 ccm, diesel, kpl. dokumentacja, wszystkie części blacharskie i mechaniczne, silnik i opony stan bdb. Glogów, tel. 604/47-72-21 GI17RXL

FIAT DUCATO SKRZYNIOWY, 1992 r.: wszystkie części z demontażu. Wałbrzych, tel. 795/77-44-06 GI0RXMYF

FIAT DUCATO, 1992 r., przekł. kierownicy, reflektory, skrzynia bieg., przełącznik świateł, chłodnica, rozrusznik, pompa wody. Wrocław, tel. 791/88-72-04 GI1NP97

FIAT DUCATO, 1992 r., 1900 ccm, TDI, wszystkie części z demontażu. Zgorzelec, tel. 663/46-57-81 GI0XE3HL

FIAT DUCATO, 1992/98 r., 1.9 D, 2.5 D, głowice, wysyłka. Jelenia Góra, tel. 788/71-05-55 GI0XHAPE

FIAT DUCATO, 1993 r., 1900 ccm, diesel: wszystkie części z demontażu. Chojnów, powiat legnicki, tel. 608/58-41-30 GG9PLKEL

FIAT DUCATO, 1993 r., benz., diesel, TD, silniki, osprzęt, skrzynia bieg., półosie, chłodnice, szyby, stacyjki, oblachowanie, oświetlenie, części mechaniczne, inne, możl. wysyłki w 24 h. Kłodzko, tel. 601/62-21-37 GI0P34JW

FIAT DUCATO, 1993 r., 2500 ccm, turbo D: głowica kpl. - 450 zł, reflektory - 100 zł/szt., maska - 200 zł, zderzak przedni - 150 zł, inne. Wrocław, tel. 667/22-61-18 GI0YJJ7R

DUCATO, BOXER, JUMPER, MASTER
CZĘŚCI NOWE I UŻYWANE
WYMIANA, NAPRAWA
Warsztat, tel. 071/329-31-03
Części, tel. 0-790 49 22 23
ul. Kleczkowska 52 (port), godz. 9-18
OR0904-5

✪ **FIAT DUCATO, 1994/07 r.: różne części blacharskie i mechaniczne, oświetlenie, koła, szyby, lusterka, drzwi, maski, zderzaki, elementy zawieszeń, silniki i osprzęt silnika, amortyzatory, przekładnie kier., skrzynie biegów i inne www.ivecoczesci.pl. Byków 50 F, tel. 601/77-27-92, 781/50-69-10, 665/51-25-75 planit@poczta.onet.pl WI1EP97**

FIAT DUCATO, 1995 r., 2500 ccm, diesel: maska silnika, błotniki, lampy tylne, drzwi, silnik, skrzynia bieg., fotele, elem. blacharki, elem. wnętrza, części mechaniczne. Leszno, tel. 697/79-47-76 GI0MWNJY

FIAT DUCATO, 1995/10 r., 1900 D, 1900 TD, 2500 D, 2500 TDI, 2300 JTD, 2800 JTD: silniki w całości lub na części, skrzynie bieg., półosie, przekł. kierownicy, rozruszniki, elem. plastikowe, elem. blacharki, oświetlenie, zawieszenie i inne, możl. wysyłki. Prusice, powiat trzebnicki, tel. 606/40-03-11 GI09RXNJ

FIAT DUCATO, 1996 r., 2500 ccm, turbodiesel, silnik - 3.600 zł. Bielany Wrocławskie, tel. 669/56-67-55 GI0X939L

FIAT DUCATO, 1996 r., 2500 ccm, turbodiesel, silnik - 2.600 zł. Bielany Wrocławskie, tel. 669/56-67-55 GI0X937W

FIAT DUCATO, 1996 r., 1900 ccm, turbo D, silnik, skrzynia bieg., maska przednia, błotniki, wzmocnienie, lampy, chłodnice, fotele z podłokietnikami, zawieszenie, osprzęt silnika i inne. Namysłow, tel. 500/20-82-06 GI0MK49T

FIAT DUCATO, 1996/06 r., 1.9, 2.5, 2.8 D, TD, JTD, silniki, skrzynie bieg., głowice, pompy wtryskowe, wtryskiwacze, tłoki, korbowody, osprzęt silników, przekł. kierownicza, półosie, zawieszenia, chłodnice, maska, zderzaki, drzwi, błotniki, oświetlenie, fotele, felgi, ćwiartki nadwozia i inne. Brzeg, tel. 600/73-25-17 GI943A499

FIAT DUCATO MAXI AUTOBUS, 1997 r., 2500 ccm, TDI, komplet foteli, szyby, silnik, skrzynia bieg., półosie, zawieszenia i inne. Brzeg, tel. 600/73-25-17 GI1ELEM

FIAT DUCATO, 1997 r.: drzwi lewe kpl., alternator, rozrusznik, zb. paliwa, wentylatory, pompa wspom. kierownicy, serwo, pompa vacuum, pedał sprzęgła, nagrzewnice, inst. gazowa, hamulce i inne. Kłodzko, tel. 605/42-42-62 GG9RKNY7

FIAT DUCATO, 1997 r., drzwi, błotnik, kierownica, inne. Oława, tel. 782/87-93-68 GI0YCLNK

FIAT DUCATO, 1997 r., 2500 ccm, turbo D, silnik + skrzynia bieg. i inne. Opole, tel. 77/464-33-52, 503/50-17-42 GI09X3F9

FIAT DUCATO, 1997 r., 2500 D, TD, TDI, 2800 D, TD, TDI, idTD: silniki, skrzynie bieg., osprzęt silnika. Sułów, powiat milicki, tel. 782/82-84-82 GI94PXR9X

FIAT DUCATO, 1997 r., 1900 ccm, diesel: elem. silnika. Trzebiel, powiat żarski, tel. 604/85-78-53 GI0PRYFJ

FIAT DUCATO MAXI, 1997 r., 2500 ccm, TDI, różne części z demontażu. Ziębice, powiat ząbkowicki, tel. 503/15-15-19 GI0RHJKC

FIAT DUCATO MAXI, 1997/01 r., maska, reflektory, drzwi lewe tylne, rozrusznik. Wrocław, tel. 667/22-61-18 GI0YLYF4

FIAT DUCATO, 1998 r., 2500 ccm, TDI: chłodnica, blok, tłoki, miska olejowa, skrzynia bieg., półosie, obud. filtra pow. Brzeg, tel. 668/01-22-68 GG9TJ4MW

FIAT DUCATO, 1998 r., 2800 ccm, turbo D: wszystkie części z demontażu, elem. blacharki, części mechaniczne, silniki, skrzynie bieg., szyby, elem. wnętrza, zderzaki, zawieszenia i inne. Wrocław, tel. 692/96-65-03 GG9TJ4MX

FIAT DUCATO, 1998 r.: maska, grill, zderzak. Wrocław, tel. 666/70-76-06 GG9A4C3R

FIAT DUCATO, 1999 r., silniki 1.9, 2.5, 2.8, na gwarancji, osprzęt silników, wały, głowice, pompy, skrzynie bieg., półosie, chłodnice, maski, lampy, grille, błotniki, zderzaki, wszystkie rodzaje drzwi, szyby, stacyjki, fotele, maglownice, haki, felgi, opony, inne, możl. wysyłki w 24 h. Kłodzko, tel. 601/62-21-37 GI0RYM3J

FIAT DUCATO, 1999 r.: błotnik przedni lewy, nowy, pomarańczowy, nowe amortyzatory kpl., przednie i tylne, nowe opony 195/70 R15C i RF (wzmocnione), letnie. Lwówek Śląski, tel. 880/22-99-22 GG9RWXYP

FIAT DUCATO MAXI, 2000 r., skrzynie bieg., silniki, głowice, półosie, elem. karoserii, lampy, alternatory, rozruszniki, chłodnice, wentylatory, siedzenia, klamki, zamki, inne. Oława, tel. 601/53-99-68 GI1M4X7

FIAT DUCATO, 2000 r.: chłodnica, wentylatory, maska, błotniki, lampy, kierunkowskazy. Wrocław, tel. 695/84-21-34 GI1FK3X

FIAT DUCATO, 2001 r., 1.9-3.0 D, TDI, HDI, jTd, Multijet, E: silnik, skrzynia bieg., przekł. kierownicza, wózek, zawieszenie, maska, błotniki, zderzak, grill, belka, wzmocnienie, drzwi, dach, felgi, fotele, chłodnica, głowica, wał, blok, miska, pompy. Syców, powiat oleśnicki, tel. 608/80-11-10, 604/34-24-44 GI0NXAWJ

FIAT DUCATO MAXI, 2001 r.: reflektory, drzwi tylne. Wrocław, tel. 667/22-61-18 GI1JCHP

FIAT DUCATO, 2002 r., 2000 ccm, JTD, różne części. Wrocław, tel. 664/52-87-04 GG9MHJTP

FIAT DUCATO, 2003 r., 2800 ccm, diesel: skrzynie bieg. Bielany Wrocławskie, tel. 795/94-54-20 GI0T3REC

FIAT DUCATO, 2003 r.: amortyzatory przednie i tylne, nowe, opony letnie 195/70/15C, nowe. Lwówek Śląski, tel. 880/22-99-22 GI9YLEH3

FIAT DUCATO, 2003 r., 2000 ccm, HDI: różne części. Wrocław, tel. 666/70-76-06 GG9A4C4R

FIAT DUCATO, 2005 r., silniki 2.3, 2.8 jTd, na gwarancji, osprzęt i doły silników, skrzynie bieg., półosie, chłodnice, belki, maski, lampy, wszystkie rodzaje drzwi, elem. cięte nadwozia, szyby, fotele, resory, felgi, opony, zestawy do przerobienia wersji angielskiej, inne, możl. wysyłki w 24 h. Kłodzko, tel. 601/62-21-37 GI0X7LF3

FIAT DUCATO, 2005 r., maska, atrapa, zderzak, chłodnica, wentylatory, reflektory, lampa prawa, wnęka lewych drzwi, szyba trójkątna lewych drzwi, zbiorniczek spryskiwaczy, belka zderzaka, halogeny, błotniki, filtr, okuiar. Wrocław, tel. 693/21-67-36 GI0RYRWJ

FIAT DUCATO, 2006/10 r., nadwozie na części, ćwiartki nadwozia, boki i inne. Wałbrzych, tel. 604/62-70-89 GI17XH3

FIAT DUCATO, 2007 r., drzwi przesuwane, reflektory, lusterka, maska, pas przedni, grill, atrapa, zderzak przedni, wentylatory, intercooler, halogeny, kpl. zderzak tylny, chłodnice, listwy boczne, belka zderzaka, drzwi, szyby, drzwi, filtr powietrza i inne. Wrocław, tel. 601/06-05-95 GI0WY3X7

FIAT DUCATO, 2009 r., elem. cięte nadwozia, szyby, zawieszenia, słupki tylne, i inne, możl. wysyłki w 24 h. Kłodzko, tel. 601/62-21-37 GI1JCLF

FIAT FIORINO, 1993 r., 1600 ccm, benz.: wszystkie części z demontażu. Nowa Sól, tel. 601/79-72-31 GI0WKRR7

FIAT FIORINO, 1996 r., 1700 ccm, diesel: silnik - 1.400 zł. Bielany Wrocławskie, tel. 669/56-67-55 GI0X937C

FIAT FIORINO, 1997 r., 1700 ccm, diesel: silnik - 1.400 zł, skrzynia bieg. - 600 zł. Bielany Wrocławskie, tel. 795/94-54-20 GI0RCPER

FIAT FIORINO, TEMPRA, TIPO, UNO, 1990/97 r., 1700 ccm, diesel, silnik, Paczków, powiat nyski, tel. 606/15-33-85 GI94CNXPE

FIAT GRANDE PUNTO: lampy tylne, zderzaki, błotniki, maska, drzwi, klapa, pas przedni, chłodnice, felgi, opony. Wrocław, tel. 601/06-05-95 GI1NRYL

FIAT GRANDE PUNTO: wszystkie części mech. i blacharskie. Wrocław, tel. 609/83-67-37 GG9J3PFY

FIAT MAREA, silniki 1.6-1.9 jTd, skrzynie bieg., alternatory, rozruszniki, pas przedni, klapa tylna, drzwi, lusterka, podnośniki szyb, zamki, szyby drzwiowe, maska, błotniki, reflektory, halogeny, zderzak przedni, lampy tylne do kombi, zderzak tylny z belką do kombi i inne. Wrocław, tel. 691/06-96-21 GI0NHJMP

FIAT MAREA, maska, błotniki, zderzaki, reflektory, atrapa. Wrocław, tel. 601/59-21-76 GI0CA4MR

FIAT MAREA, 1972/98 r., 1.6 16V, 1.8 16V: części z demontażu. Wrocław, tel. 604/63-62-41, 514/26-62-41 GG9TWFPJ

K FIAT MAREA SEDAN, 1995/02 r., 1600 ccm, 16V, benz., szyby, chłodnice, wentylatory, ćwiartki nadwozia, pas przedni, klapa i lampy tylne, zderzak tylny, drzwi, lusterka, wózek pod silnik, zwrotnice, półosie, amortyzatory, sprężyny, wahacze, cewka, el. podnośniki szyb, przełącznik, pompa wspomagania, pasy airbagi i wiele innych, szybka wysyłka na całą Polskę. Świdnica, tel. 600/28-37-55, 660/31-40-31 www.auto-czesci.autogielda.pl auto-czesci@o2.pl KI1254870

FIAT MAREA, 1996 r., 1600 ccm, 16V, różne części z demontażu. Bolesławiec, tel. 609/53-53-05 GI0YJACX

K FIAT MAREA WEEKEND, 1996/02 r., 83 tys. km, 1600 ccm, 16V, szyby, pas przedni, ćwiartki przednie nadwozia, reflektory soczewkowe, chłodnice, wentylatory, drzwi, lusterka, klapa i lampy tylne, alternator, rozrusznik, cewka, sprzęgło, półosie, wahacze, zwrotnice, wtryskiwacze, airbagi, kierownice, pompa wspom. przekł. kier. i inne, możl. wysyłki. Świdnica, tel. 600/28-37-55, 660/31-40-31 www.auto-czesci.autogielda.pl auto-czesci1@o2.pl KI0985769

TURBOSPRĘŻARKI
REGENERACJA
SPRZEDAŻ
Wschowa, tel. 0-603 75 52 73
OR0604580

K FIAT MAREA KOMBI TD75, TD100, 1996/02 r., 1900 ccm, turbo D: elementy klimatyzacji, szyby, zderzaki, reflektory, ćwiartki nadw., pas przedni, drzwi, lusterka, lampy tylne, półosie, kolumny McPhersona, przekładnia kier., pompy wtryskowe, zwrotnice, wózek, stabilizatory, wahacze, półosie, belki tylne, pompa wspom. i inne, możliwość wysyłki na całą Polskę. Świdnica, tel. 600/28-37-55, 660/31-40-31 www.auto-czesci.autogielda.pl auto-czesci@o2.pl KI879LW7N

FIAT MAREA, 1997 r., 1800 ccm, 16V: skrzynia bieg. - 400 zł. Bielany Wrocławskie, tel. 795/94-54-20 GI0RAJFJ

FIAT MAREA, 1997 r., 1900 ccm, diesel: silnik - 1.000 zł. Bielany Wrocławskie, tel. 669/56-67-55 GI0X93FN

FIAT MAREA, 1997 r., 1900 ccm, diesel, silnik - 1000 zł, skrzynia biegów - 600 zł. Bielany Wrocławskie, tel. 669/56-67-55 GI0X93FP

FIAT MAREA, 1997 r., 1600 ccm, 16V: silnik - 900 zł, skrzynia biegów - 500 zł i inne z demontażu. Bielany Wrocławskie, tel. 695/06-32-73 GI0TTK4N

FIAT MAREA, 1997 r., 1900 ccm, diesel: silnik - 1.000 zł, skrzynia bieg. - 600 zł. Bielany Wrocławskie, tel. 695/06-32-73 GI0TWAMH

FIAT MAREA KOMBI, 1997 r., 1600 ccm, 16V, wszystkie części z demontażu, możl. wysyłki. Wrocław, tel. 880/21-52-15 GI0TEA77

FIAT MAREA WEEKEND, 1998 r., 1600 ccm, 16V, wszystkie części z demontażu. Bolesławiec, tel. 889/35-81-75 GI0YJAPT

FIAT MAREA WEEKEND, 1999 r., 1900 ccm, turbo D: wszystkie części z demontażu. Szprotawa, powiat żagański, tel. 608/55-47-49 GI093RAP

FIAT MAREA, BRAVA, 1.6 16V, 1.9 jTd, silniki, skrzynie bieg. Syców, powiat oleśnicki, tel. 608/80-11-10 GI1NPYL

FIAT PALIO, 1997 r., 100 tys. km, 1200 ccm, benz., skrzynia biegów, silnik na części, inne - od 100 zł. Kłodzko, tel. 661/55-11-50 GI1LYJF

FIAT PALIO WEEKEND, 1997/04 r.: różne części z demontażu. Wrocław, tel. 601/06-05-95 GI1947E

FIAT PALIO, 1998 r., maski, drzwi, zderzaki, szyby i inne - od 100 zł. Kłodzko, tel. 661/55-11-50, 665/19-15-08 GI1FA43

FIAT PALIO WEEKEND, 1999 r., poj. 1.2, 1.6: wszystkie części z demontażu. Bolesławiec, tel. 608/58-41-30 GI0PL7J7

FIAT PALIO WEEKEND, 2000 r., 1200 ccm, inst. gaz., niebieski, prawie wszystkie części z demontażu samochodu po kolizji, stan bdb. Wrocław, tel. 698/14-41-22 GI0PYN4M

FIAT PALIO, PUNTO, TIPO, UNO, różne części z demontażu, silniki, zawieszenia, drzwi. Wrocław, tel. 880/21-52-15 GI0NNYC3

FIAT PALIO, SIENA, maska, błotniki, zderzaki, reflektory, atrapa, klapa, lampy tylne i inne. Wrocław, tel. 0601/59-21-76 GI97FKE7M

FIAT PALIO, SIENA HL, 2000/01 r., 97 tys. km, 1200 ccm, 75 KM, jasnoniebieski met.: skrzynia bieg., półosie, piasty, głowica, tłoki, wał korbowy, miska olejowa, kolektory, wtryskiwacze, przepustnica, alternator, rozrusznik, komputer, sprzęgło, drzwi kpl., 4 szt., maska, klapa tylna, mechanizm wycieraczek, kolumny McPhersona, wahacze i inne. Zgorzelec, tel. 509/84-46-53, 886/69-14-40 GI0AMEXH

FIAT PANDA: różne części z demontażu aut sprow. z Zachodu. Lipiny, tel. 68/388-60-01, 511/94-45-55, 500/63-05-03 GI94HJH3H

FIAT PANDA: elem. blacharki, drzwi, maski, błotniki, klapy tylne, reflektory. Oleśnica, tel. 71/315-42-43 GG9CHAHW

FIAT PANDA: różne części mech. i blacharskie. Wrocław, tel. 609/83-67-37 GG9J3PEM

FIAT PANDA, 1980/95 r., 750 ccm, różne części, wysyłka. Jelenia Góra, tel. 788/71-05-55 GI049JKR

FIAT PANDA, 2001/08 r., lampy, zderzaki, atrapa, maska, błotniki, pas przedni, silnik, skrzynia bieg., kolektor, wtryskiwacze, sprzęgło, kierownica, progi, ścianka tylna, belki zderzaka, drzwi, lusterka, chłodnice, wentylatory, klapa tylna, filtr do MultiJet, półosie, alufelgi, amortyzatory i inne. Wrocław, tel. 695/84-21-34 GI0LPHJ7

FIAT PANDA, 2005 r., lampy tylne, zderzak tylny, drzwi tylne. Wrocław, tel. 515/08-60-90 GI97FTW43

FIAT PANDA, 2006 r., 1200 ccm: maska, błotniki, drzwi, zderzaki, ścianka przednia, lampy, wentylator, tylna pokrywa, belka zderzaka, filtr powietrza, grill i inne. Wrocław, tel. 667/22-61-18 GI0TNWXP

FIAT PUNTO II: silnik, skrzynia bieg., maska, zderzaki, lampy, lusterka, zawieszenie, elem. blacharki i inne. Tel. 71/315-42-43 GI0PC3PF

FIAT PUNTO II: silnik, skrzynia bieg., maska, zderzaki, lampy, lusterka, zawieszenie, elem. blacharki i inne. Tel. 601/95-16-78 GI0P9YCL

FIAT PUNTO II, do wersji 5-drzwiowej: wszystkie części z demontażu. Jemielno, powiat górowski, tel. 602/31-13-83 GG9RKHPJ

FIAT PUNTO I, zderzak tylny - 40 zł. Kłodzko, tel. 516/30-11-57 GI0RM4EW

FIAT PUNTO, wszystkie części z demontażu. Prochowice, powiat legnicki, tel. 530/13-62-06 GI1JKCT

FIAT PUNTO I, II, kl: elem. blacharki, oświetlenie, silniki, zawieszenie, skrzynie bieg. Prusice, powiat trzebnicki, tel. 71/312-54-64 GI97FJ3XM

FIAT PUNTO II, maska, błotniki, reflektory, zderzaki, wzmocnienie czołowe, atrapa. Wrocław, tel. 603/66-97-27 GI17TEK

FIAT PUNTO I, grafitowy, maska silnika, zderzak przedni, nielakierowany, nowy. Wrocław, tel. 664/01-75-44 GI1M33P

FIAT PUNTO I, II, maska, zderzak, wzmocnienie, chłodnica wody, drzwi, alternator i inne, możliwość wysyłki. Wrocław, tel. 788/32-32-68 GI0XLFTT

FIAT PUNTO I, II: wszystkie części z demontażu. Wrocław, tel. 609/83-67-37 GG9J3PAW

FIAT PUNTO I, II, maska, błotniki, wzmocnienie czołowe, kierunkowskazy, atrapa, progi, klapa tylna, reflektory, zderzaki. Wrocław, tel. 0601/59-21-76 GI97FKE7R

FIAT PUNTO, 1100 ccm, silnik, rozrusznik, alternator, blok silnika i inne. Ząbkowice Śląskie, tel. 885/39-33-55 GI0PWLRL

FIAT PUNTO, 1100 ccm, silnik + skrzynia bieg., rozrusznik, alternator, wtryski i inne. Ząbkowice Śląskie, tel. 609/30-78-38 GI0PKKLF

FIAT PUNTO, 1990 r., do lakierowania: zderzak przedni. Zgorzelec, tel. 75/775-53-83, 888/61-07-88 GI049CHY

FIAT PUNTO I SX HATCHBACK, 1993/97 r., 1.1, 1.2, złoty, zielony, szary: silniki, skrzynie bieg., półosie, głowice, tłoki, wały korbowe, miski olejowe, koła zamachowe, sprzęgła, wtryskiwacze, przepustnice, alternatory, rozruszniki, komputery, drzwi prawe i lewe, błotniki, lampy, zderzaki i inne. Zgorzelec, tel. 509/84-46-53, 886/69-14-40 GI0T3PRK

FIAT PUNTO, 1994/95 r., 1100 ccm, benz., 3-drzw.: wszystkie części z demontażu - od 10 zł. Wrocław, tel. 880/21-52-15 GI0NY3XR

FIAT PUNTO, 1995 r., 1100 ccm, czerwony, 5-drzw.: wszystkie części z demontażu, możl. wysyłki kurierem. Wrocław, tel. 880/21-52-15 GI0XRKNH

FIAT PUNTO, 1995/00 r., różne części z demontażu. Raciborowice Górne, powiat bolesławiecki, tel. 514/65-48-45 GI07C74C

FIAT PUNTO, 1995/96 r., 1100 ccm: części z demontażu. Wrocław, tel. 604/63-62-41, 514/26-62-41 GI94H3LKJ

FIAT PUNTO, 1995/96 r., 1100 ccm, wtrysk, biały, 3-drzw.: wszystkie części z demontażu, możliwość wysyłki kurierem. Wrocław, tel. 880/21-52-15 GI0KRY4H

FIAT PUNTO, 1996 r., maska silnika. Chojnów, powiat legnicki, tel. 513/70-94-71 GI0RR3KR

FIAT PUNTO, 1996 r., 1.1, 1.6, półosie, alternatory, zegary, zbiorniki paliwa, pompa paliwa, błotniki tylne i inne. Oleśnica, tel. 71/793-35-09, 601/41-23-29 GI0Y4AJT

FIAT PUNTO hatchback, 1996 r., 1100 ccm, benz.: wszystkie części z rozbiórki, możl. wysyłki. Prusice, powiat trzebnicki, tel. 601/79-29-77, 602/31-83-51 GI97HTAPA

FIAT PUNTO, 1996 r., 5-drzwiowy, drzwi, lusterka, klapa tylna, lampy tylne, zderzaki, reflektory, maska. Wrocław, tel. 515/08-60-90 GI94HELT4

FIAT PUNTO, 1997 r., 1100 ccm: silnik, skrzynia bieg., inne. Zagrodno, powiat złotoryjski, tel. 601/07-36-48 GG9NR3F7

FIAT SEICENTO, błotniki, lampy, zderzaki, maski, drzwi, klapy, alufelgi, szyby, komputery, stacyjki, silniki, skrzynie bieg., półosie, opony, chłodnice, pasy, zamki, podnośniki, wycieraczki, przekł. kierownicy, wahacze, licznik, nadkola, fotele, błotniki, lampy i inne. Wrocław, tel. 601/06-05-95 GI0JC99E

FIAT SEICENTO: silnik, skrzynia bieg., głowica, blok, tłoki, wahacze, rozrusznik, alternator, koła, zb. paliwa, tarcza + docisk sprzęgła, chłodnica, nagrzewnica, maska, drzwi, klapa tylna, zderzaki, błotniki, inne. Ząbkowice Śląskie, tel. 609/30-78-38 GG9PLKJW

FIAT SEICENTO, silnik, skrzynia bieg., maska, zderzaki, szyby, fotele, drzwi, konsola, kierownica i inne. Ząbkowice Śląskie, tel. 609/30-78-38 GI0YJXEK

FIAT SEICENTO, maska, zderzak, reflektory, błotniki, kierunkowskazy i inne części. Wrocław, tel. 0601/59-21-76

FIAT SEICENTO, 1997/02 r., 900 ccm, różne części, wysyłka, możliwy montaż. Jelenia Góra, tel. 788/71-05-55 GI97FW3NP

FIAT SEICENTO, 1998 r., 1100 ccm: silnik, skrzynia bieg., osprzęt silnika, zawieszenie, lampy tylne, fotele, konsola, licznik, pasy, airbagi, drzwi, maska silnika, błotniki, zderzaki, koła, nagrzewnica, elem. plastikowe, ćwiartki nadwozia, szyby, dywan, zbiorniczki, chłodnice, inne. Jelenia Góra, tel. 790/31-23-80 GI0KCXR

FIAT SEICENTO, 1999 r., 900 ccm, niebieski met., skrzynia bieg. (5), ukł. kierowniczy, ukł. hamulcowy, zawieszenie, amortyzatory, szyby, rozrusznik, alternator, drzwi, klapa tylna, zderzak, lampy, silniczek wycieraczek, ogrzew., licznik, komputer. Jugowice, powiat wałbrzyski, tel. 609/96-74-87 GI1F4RL

FIAT SEICENTO, 1999 r., 900 ccm: wszystkie części blacharskie i mechaniczne. Namysłów, tel. 888/64-06-15 GI0YLPC7

FIAT SEICENTO, 1999 r., 900 ccm, wszystkie części z demontażu. Wrocław, tel. 609/31-16-15 GI1J99R

FIAT SEICENTO, 2000 r., drzwi. Oleśnica, tel. 511/60-11-33 GI0J3C9X

FIAT SEICENTO, 2000 r., 900 ccm, silnik, wahacze, zb. paliwa, kierunkowskazy, oś tylna i inne. Oleśnica, tel. 71/793-35-09, 601/41-23-29 GI0YJWMN

FIAT SEICENTO, 2000 r., 900 ccm, 1100, silniki, skrzynie bieg., alternatory, rozruszniki, inne z demontażu. Oława, tel. 601/53-99-68 GI0C9HLN

FIAT SEICENTO, 2000 r., niebieski, drzwi lewe, zderzak tylny, poduszki pow. (kierowcy i pasażera). Wilków Wielki k. Niemczy, powiat dzierżoniowski, tel. 609/12-02-02 GI0N9WYK

FIAT SEICENTO, 2000 r., felgi stalowe 13", opony zimowe, zderzak tylny. Złoty Stok, powiat ząbkowicki, tel. 606/75-38-29 GI0YCM7Y

FIAT SEICENTO, 2001 r., 1100 ccm, benz., biały, półosie, szyby, airbag, zawieszenia, konsola, drzwi, pas, inst. gazowa, belka, komputer, błotniki, nadkola, przełączniki i inne części z demontażu. Polanica-Zdrój, powiat kłodzki, tel. 887/10-47-01, 887/06-35-31 GI97LW9H4

FIAT SEICENTO, 2001 r., 1100 ccm: maska, błotniki, zderzaki, drzwi, lampy, chłodnica, wentylator, klapa tylna, deska

FORD COURIER, FIESTA, 1990/99 r., 1.1, 1.3, 1.4 EFI, 1.4, 1.6, 1.8 DOHC, 1.8, 1.9 D, silniki, skrzynie bieg., bloki, głowice, elem. silników, montaż, wysyłka. Jelenia Góra, tel. 788/71-05-55 GI0XHAPA

FORD ESCORT MK-5: zderzak przedni - 100 zł. Tel. 71/383-45-05, 793/22-50-17 GI97EFCHP

FORD ESCORT: maski silnika, błotniki, wzmocnienia, zderzaki, przednie i tylne, reflektory i inne. Tel. 608/40-58-27 GG9CH9X3

FORD ESCORT, 1800 ccm, diesel: silnik, Bolesławiec, tel. 608/58-41-30 GG9PLHWA

FORD ESCORT: różne części z demontażu aut sprow. z Zachodu. Lipiny, tel. 68/388-60-01, 511/94-45-55, 500/63-05-03 GI94HJFYW

FORD ESCORT, 1600 ccm: wszystkie części z demontażu. Lubin, tel. 660/49-37-62 GG9RKFY7

FORD ESCORT, silnik 1.8 D, skrzynia bieg., turbina, tłoki, pompy, inne. od 100 zł. Nowa Sól, tel. 607/61-15-77 GI0X7JWJ

FORD ESCORT: różne części mech. i blach. Oleśnica, tel. 71/315-40-51 GG9AMCHK

FORD ESCORT, poj. 1.4, 1.6, do wersji 3- i 5-drzwiowej: silnik, skrzynia bieg., drzwi, szyby, zderzaki, zawieszenie, maska silnika. Ścinawa, powiat lubiński, tel. 668/01-84-38 GG9R97MW

FORD ESCORT: wszystkie części z demontażu. Ścinawa, powiat lubiński, tel. 668/31-43-44 GI0TCWWF

FORD ESCORT, poj. 1.6, 1.8, 2.0: silnik, skrzynia bieg., głowica, blok, tłoki, chłodnica, nagrzewnica, półosie, rozrusznik, alternator, wspom. kierownicy, maska, drzwi, klapa tylna, błotniki, komputer, wtryskiwacze, kierownica, amortyzatory i inne. Ząbkowice Śląskie, tel. 609/30-78-38 GG9MRH3A

FORD ESCORT, 1980 r., klosz lampy tylnej. Wrocław, tel. 693/79-70-83 GI0YJNXM

FORD ESCORT, 1986/90 r., różne części z demontażu. Kłodzko, tel. 793/58-88-46 GI0RL3LT

FORD ESCORT, 1986/94 r., benz., poj. 1.4, 1.6: wszystkie części z demontażu. Ząbkowice Śląskie, tel. 663/20-39-20 GI949FF9E

FORD ESCORT, 1988/90 r.: różne części mech. i blacharskie, elem. wnętrza, zawieszenia, szyby, lampy i inne. Wrocław, tel. 880/21-52-15 GI97ELK7A

FORD ESCORT CABRIO, SEDAN, 1990 r., 1600 ccm, różne części. Jelenia Góra, tel. 531/58-83-45 GI0P4RME

FORD ESCORT, 1990/96 r., różne części z demontażu. Kłodzko, tel. 793/58-88-46 GI0T9ECA

FORD ESCORT, 1990/97 r., części karoserii, wnętrze, tapicerka, fotele, szyby, airbag, sterowniki, zawieszenie. Wrocław, tel. 880/21-52-15 GI04FW73

FORD ESCORT, 1990/98 r., 1300 ccm, 1400, 1600, 1800, 1800 TDi, silniki, skrzynia bieg., osprzęt silnika, pompy wtryskowe, turbiny, lampy, maski, klapy, drzwi, zderzaki, ABS, komputery, chłodnice, klimatyzacja, zbiorniki i pompy paliwa, elem. zawieszeń, blacharki i wnętrz, inne z demontażu. Dobroszyce, powiat oleśnicki, tel. 726/48-44-55, 603/26-29-68 GI0Y4KAL

FORD ESCORT, 1991 r.: półka tylna z głośnikami i wzmacniaczem - 180 zł. Chocianów, powiat polkowicki, tel. 666/84-28-62 GI974LWJY

FORD ESCORT, 1991 r., 1400 ccm, benz.: części mechaniczne, maska, drzwi, amortyzatory, chłodnica, półosie, zderzaki, lampy. Wrocław, tel. 606/49-47-39 GI974TKMP

FORD ESCORT, 1991/97 r., różne części z demontażu. Kłodzko, tel. 793/58-88-46 GI0RL3L9

FORD ESCORT, 1991/98 r., poj. 1.3, 1.4, 1.6: wszystkie części z demontażu. Bolesławiec, tel. 608/58-41-30 GI943X7J7

FORD ESCORT, 1991/98 r., 1.3, 1.4, 1.6, 1.8, 1.8 TD, różne części: wysyłka, możliwy montaż. Jelenia Góra, tel. 788/71-05-55 GI97LCRHN

FORD ESCORT, 1991/98 r., 1300 ccm, benz., 1.4, 1.6, 1.8 benzyna, D, TD: różne mech. i blacharskie, szyby, reflektory, silnik kpl., blok silnika, wał, tłoki, pompa wtrysk., rozrusznik, alternator, sprzęgło, skrzynia bieg., półosie, felgi, ukł. kierowniczy, stacyjka, chłodnica, zderzaki, lusterka. Legnica, tel. 791/23-63-18 GI97MX3NM

FORD ESCORT KOMBI, 1992 r., 1400 ccm, benz.: wszystkie części z demontażu, cena od 10 zł/szt. Chojnów, powiat legnicki, tel. 602/69-73-88 GI0XKTJX

FORD ESCORT KOMBI, 1992 r., 1800 ccm, 16V, benz., silnik, skrzynia bieg., zawieszenia, maska, lampy, zderzaki, klapa tylna, drzwi, hak, pompa wspom. Niemcza, powiat dzierżoniowski, tel. 609/12-02-02 GI0XLTPF

FORD ESCORT, 1992 r.: zderzaki. Opole, tel. 77/464-33-52, 503/50-17-42 GI97C7XMT

FORD ESCORT, 1992 r., 1600 ccm, benz., wszystkie części z demontażu. Strzelin, tel. 787/69-44-88 GI1LN3J

FORD ESCORT, 1992/95 r.: zderzak tylny - 100 zł. Tel. 71/383-45-05, 793/22-50-17 GI97EFCFN

FORD ESCORT, 1992/95 r., 1300 ccm, benz.: silnik, komputer, skrzynia bieg. (5), półosie, klapa tylna i inne. Bolesławiec, tel. 602/23-29-81, 75/734-70-77 GG9TJ477

FORD ESCORT, 1992/96 r., różne części z demontażu. Kłodzko, tel. 793/58-88-46 GI0T9ECE

FORD ESCORT, 1992/97 r., poj. 1.4, 1.6, 1.8: maska silnika, zderzaki, lampy tylne, reflektory, zawieszenie, osprzęt silnika, chłodnica, szyba przednia, silnik, skrzynia bieg., inne. Wojcieszów, powiat złotoryjski, tel. 601/96-06-14 GI0WEJL7

FORD ESCORT, 1992/99 r., 1.4, 1.8, 1.6 Zetec, EFI, 1.8 D, 1.8 TD, Endura DE: silniki, skrzynie bieg., bloki, głowice, elementy silników, montaż, wysyłka. Jelenia Góra, tel. 788/71-05-55 GI0RF7TL

FORD ESCORT, 1993 r., wszystkie części blacharskie i mechaniczne. Świdnica, tel. 693/54-16-25 GI0PRKRH

FORD ESCORT, 1993/94 r., 1600 ccm, benz., maska, w kolorze bordowym, stan idealny - 100 zł. inne. Jaworzyna Śląska, powiat świdnicki, tel. 885/12-58-35 GI0XLFX3

FORD ESCORT, 1993/94 r., 1600 ccm, 16V: wszystkie części mechaniczne i blacharskie, silnik, zawieszenia, wnętrze. Wrocław, tel. 880/21-52-15 GI9PRXKM

FORD ESCORT, 1994 r., 170 tys. km, 1800 ccm, diesel: silnik - 800 zł. Bielany Wrocławskie, tel. 795/94-54-20 GI0RAJJL

FORD ESCORT KOMBI, 1994 r., 1800 ccm, 16V, różne części, z Niemiec. Kłodzko, tel. 74/868-45-51, 603/74-62-58 GI0EKRFR

FORD ESCORT KOMBI, 1994 r., 1800 ccm, diesel, wszystkie części z demontażu. Legnica, tel. 601/58-58-99 GI1NF3

FORD ESCORT, 1994 r., 1600 ccm, 16V, 1800 16V: wszystkie części. Oborniki Śląskie, powiat trzebnicki, tel. 506/33-41-59 GI1JL4K

FORD ESCORT, 1994 r., 1600 ccm, benz., wszystkie części z demontażu. Wrocław, tel. 509/87-54-41 GI0X77CE

FORD ESCORT, 1994 r., 1600 ccm, benz.: silnik, maska, drzwi, klapa tylna, amortyzatory, zderzaki, półosie, lusterka, lampy, części mechaniczne, chłodnica i inne. Wrocław, tel. 510/37-64-21 GI0TAJEL

FORD ESCORT, 1994/00 r.: wszystkie części z demontażu. Raciborowice Górne, powiat bolesławiecki, tel. 514/65-48-45 GG9RWXFN

FORD ESCORT, 1995 r., 1800 ccm, diesel: silnik kpl. - 900 zł. Bielany Wrocławskie, tel. 533/00-52-17 GI0TYRYE

FORD ESCORT, 1995 r., 1800 ccm, turbo D, silnik na części, osprzęt silnika. Wieruszów, tel. 697/35-61-23 GI0TYKMC

FORD ESCORT, 1995 r., 1600 ccm, benz., 16V, wszystkie części blacharskie i mechaniczne. Wrocław, tel. 721/04-30-46 GI0YJFMA

FORD ESCORT KOMBI, hatchback, 1995/00 r., 1600 ccm, benz., 16V: zderzaki, maska, silnik, skrzynia bieg., klapa tylna, drzwi i inne. Bolesławiec, tel. 791/73-84-31 GI0THRLL

FORD ESCORT, 1995/99 r., różne części z demontażu. Kłodzko, tel. 793/58-88-46 GI0RCAJH

FORD ESCORT KOMBI, hatchback, 1995/99 r., 1600 ccm, benz., 16V, srebrny, silnik, skrzynia bieg., zawieszenia, maski, drzwi, błotniki, klapa tylna, chłodnice, alternator, rozrusznik, klapy, maski, szyby, elem. wnętrza i inne, możliwość wysyłki. Wrocław, tel. 501/36-31-37, 506/11-58-18 GI0RM7P9

FORD ESCORT SEDAN, KOMBI, 1996 r., 1.6 16V, 1.8 D: wszystkie części, silniki, skrzynie bieg., zawieszenia, przody karoserii. Jelenia Góra, tel. 885/58-83-45 GI0XLTX3

FORD ESCORT KOMBI, 1996 r., 180 tys. km, 1800 ccm, diesel, czerwony, silnik, skrzynia bieg., lampy, maska, rozrusznik, alternator, szyby, zderzaki i inne - od 50 zł. Opole, tel. 505/45-14-84 GI0JYAHH

FORD ESCORT, 1996 r., 180 tys. km, 1800 ccm, TD, niebieski, karoseria 3-drzwiowa, zawieszenia, lampy, szyby, fotele, ćwiartki nadwozia, felgi i inne z demontażu. Polanica-Zdrój, powiat kłodzki, tel. 887/10-47-01, 887/06-35-31 GI0LXPLX

FORD ESCORT, 1996 r., 120 tys. km, 1600 ccm, benz.: silnik, skrzynia bieg. (5), inne. Zagrodno, powiat złotoryjski, tel. 601/07-36-48 GG9NPYWH

FORD ESCORT, 1996/00 r.: różne części. Wrocław, tel. 510/15-58-50 GI97ATMLN

FORD ESCORT, 1996/97 r., 1.6 16V, 1.8 16V: części z demontażu. Wrocław, tel. 604/63-62-41, 514/26-62-41 GI9TMLXT

FORD ESCORT KOMBI, 1997 r., 1600 ccm, 16V, wszystkie części z demontażu. Bolesławiec, tel. 609/53-53-05 GI0THR73

FORD ESCORT, 1997 r., 1400 ccm, benz., 5-drzwiowy: wszystkie części. Bolesławiec, tel. 609/53-53-05 GI0TLMM7

FORD ESCORT, 1997 r., 1600 ccm, benz. 16V, niebieski, różne części. Opole, tel. 503/10-31-15 GI0WXNHP

FORD ESCORT KOMBI, 1997 r., 1600 ccm, 16V, benz.: wszystkie części z demontażu, mozl. wysyłki. Prusice, powiat trzebnicki, tel. 601/79-29-77, 602/31-83-51 GI97HTARM

FORD ESCORT SEDAN, 1997 r., 1300 ccm, zielony, do wersji 4-drzwiowej: skrzynia bieg., błotnik prawy, lampy tylne, klapa tylna, maska silnika: zawieszenie, drzwi, inne. Świerzawa, powiat złotoryjski, tel. 665/58-84-60 GI943CE74

FORD ESCORT KOMBI, 1997 r., lampy przednie, grill, lampy tylne, maska, klapa tylna z szybą. Wilków Wielki, powiat dzierżoniowski, tel. 609/12-02-02, 885/83-88-38 GI0F7X9F

FORD ESCORT, 1997 r., reflektory, chłodnica, halogeny. Wrocław, tel. 667/22-61-18 GI0YLWN4

FORD ESCORT, 1997 r., 1600 ccm, benz., drzwi, maska, lampy, chłodnica, hak, licznik, części mechaniczne i inne. Wrocław, tel. 510/37-64-21 GI0ENACY

FORD ESCORT, 1997 r., 1800 ccm, diesel, chłodnice, półka tylna, maski. Wrocław, tel. 515/08-60-90 GG94H4YF4

FORD ESCORT, 1998 r., 1800 ccm, turbo D, wszystkie części z demontażu. Bolesławiec, tel. 609/53-53-05 GI0X79YN

FORD ESCORT KOMBI, 1998 r., różne części z demontażu, oprócz zderzaków. Kłodzko, tel. 606/64-15-58 GI1FAXM

FORD ESCORT, 1998 r., 1400 ccm, 1.6 16V, różne części z demontażu. Lubin, tel. 695/27-98-55 GI1LWRR

FORD ESCORT, 1998 r., 1800 ccm, diesel, pompa wtrysk., kompletna - 320 zł. Oława, tel. 794/63-43-77 GI07THNF

FORD ESCORT KOMBI, 1998 r., lampy tylne. Wrocław, tel. 515/08-60-90 GI94HELPC

FORD ESCORT, 1998 r., maska przednia - 80 zł, drzwi lewe i prawe - 80 zł. Ziębice, powiat ząbkowicki, tel. 503/15-15-19 GI0R7LAW

FORD ESCORT, 1999 r., 1800 ccm, silnik kpl. - 1.000 zł, skrzynia bieg. - 200 zł. Legnica, tel. 695/87-22-65 GI1NRKH

FORD ESCORT, 1999 r., 105 tys. km, silnik + skrzynia bieg., klapa tylna z szybą, lampy tylne, ukł. kierowniczy ze wspomaganiem - 100 zł. Sobótka, powiat wrocławski, tel. 605/03-65-42 GI1M4NE

FORD ESCORT MKT, 1999 r., 1600 ccm, 16V, silnik, automat, skrzynia bieg., półosie, alternator, rozrusznik, chłodnica, pompa wspom. kierownicy, sprężarka klimat. Wrocław, tel. 513/84-85-08, 887/40-40-03 GI0TYM3E

FORD ESCORT, FIESTA, silniki 1.8 D + skrzynia bieg., turbosprężarka 1.8 TD, głowica, inne, możl. wysyłki, od 100 zł. Pastuszyn, powiat nowosolski, tel. 607/61-15-77 GI0WXK37

FORD ESCORT, FIESTA, 1100, 1300, 1400, 1600, 1800, benz., 1600, 1800 diesel: elem. blacharki, oświetlenie, skrzynie bieg., części mechaniczne, zderzaki. Prusice, powiat trzebnicki, tel. 71/312-54-64 GG9C3CWK

FORD ESCORT, FIESTA, FOCUS, FUSION, MONDEO, TRANSIT, reflektory, lampy tylne, elem. blacharki, zderzaki, lusterka, różne części możliwość wysyłki. Kłodzko, tel. 665/19-15-08, 603/27-49-46 GG94FNK4H

FORD ESCORT, FIESTA, FOCUS, KA, MONDEO, 1990/03 r., 1100 ccm, 1250 ccm, 1300 ccm, 1600 ccm, 1800 ccm, 2000 ccm wtrysk, 1300 ccm, Endura, 2500 ccm benz. V6, 1800 ccm diesel, 1800 ccm turbo D, 1800 ccm DDCi, wszystkie części z rozbiórki, silniki, skrzynie bieg., zawieszenia, elem. nadwozia, elem. blacharki, elem. wnętrza i inne. Opole, tel. 504/23-33-92 GI0M9AHL

FORD ESCORT, FIESTA, ORION, SCORPIO, nowy model: wszystkie części mechaniczne, blacharskie oraz inne. Jelenia Góra, tel. 605/14-58-94, 604/35-22-07 GG9R97MC

FORD ESCORT, FIESTA, SIERRA, SCORPIO, 1987/97 r., 1.1, 1.3, 1.6, 2.0, 2.3: wszystkie części z demontażu. Jelenia Góra, tel. 603/29-13-94 GI0W3F4K

FORD ESCORT, MONDEO: silniczki krokowe, kolektory ssące, przepływomierze. Milicz, tel. 504/34-87-62 GI94PERK7

FORD ESCORT, MONDEO: katalizatory. Ząbkowice Śląskie, tel. 885/39-33-55 GG9P4WLK

FORD ESCORT, ORION, 1988/93 r., 1800 ccm, diesel, turbo D, elem. zawieszeń, części silnika, lampy tylne. Wałbrzych, tel. 691/59-93-80, 697/91-52-21 GI97779RW

FORD EXPLORER, 2001/07 r., 4000 ccm, wtrysk, różne części z demontażu, możl. wysyłki. Bielany Wrocławskie, tel. 695/06-32-73 GI0TYT49

FORD F-150, różne części z demontażu. Bielany Wrocławskie, tel. 533/00-52-17 GI0TYRXE

FORD F-150, 2004/07 r., 5400 ccm, wtrysk, różne części. Bielany Wrocławskie, tel. 695/06-32-73 GI0TYXPM

FORD FESTIVA, 1995 r., 1000 ccm, benz.: chłodnica, pompa hamulcowa, serwo, drzwi i inne z demontażu. Wrocław, tel. 880/21-52-15 GI94PXTRR

FORD FIESTA: elem. blacharki, zawieszenie, lampy, silnik, skrzynia bieg. i inne. Tel. 71/315-40-51 GI0PC3FA

FORD FIESTA: maski silnika, błotniki, wzmocnienia, belki, zawieszenia, reflektory, drzwi i inne. Tel. 608/40-58-27 GG9CH9P9

FORD FIESTA, 80 tys. km, 1800 ccm, diesel, silnik, stan bdb - 1.000 zł. Bielawa, powiat dzierżoniowski, tel. 605/65-31-56 GI1NW37

FORD FIESTA: różne części z demontażu aut sprow. z Zachodu. Lipiny, tel. 68/388-60-01, 511/94-45-55, 500/63-05-03 GI94HJFYX

FORD FIESTA, 1100 ccm: różne części, Mąkoszyce, powiat brzeski, tel. 605/73-09-03 GG9CH9P4

FORD FIESTA, 1250 ccm, 16V: głowica, rozruszniki, kolektor ssący, silniczki krokowe, przepływomierze i inne. Milicz, tel. 504/34-87-62 GG9XMFTM

FORD FIESTA: zderzaki. Opole, tel. 77/464-33-52, 503/50-17-42 GI97ANLLM

FORD FIESTA, poj. 1.6, 1.8: silnik, skrzynia bieg., głowica, blok, tłoki, rozrusznik, alternator, koła, zb. paliwa, półosie, moduł zapł., wtrysk, tarcza + docisk sprzęgła, maska, drzwi, klapa tylna, zderzak, wtryskiwacze, chłodnica, inne. Ząbkowice Śląskie, tel. 609/30-78-38 GG9LH3JY

FORD FIESTA, poj. 1.1, 1.3, 1.8, do wersji 3- i 5-drzwiowej: wszystkie części z demontażu. Ząbkowice Śląskie, tel. 663/20-39-20 GI97MHPTA

FORD FIESTA, 1980 r., 1100 ccm, benz., głowica, kpl., uzbrojona, kolektor ssący. Kłodzko, tel. 512/95-56-49 GI0RM4CL

FORD FIESTA, 1985 r., błotnik lewy, nowy. Nysa, tel. 697/64-14-14 GG9TX974

FORD FIESTA, 1989/95 r., 1100 ccm, 1300, benz., różne części z demontażu. Bolesławiec, tel. 609/53-53-05 GI1M3XR

FORD FIESTA, 1989/95 r., praca drzwi, błotnik prawy, prawa lampa, reflektory, dmuchawa, airbag, pokrywa zaworów, obudowa filtra. Wrocław, tel. 667/17-35-56 GI1PRM

FORD FIESTA, 1989/96 r., różne części mech. i blacharskie. Mirsk, powiat lwówecki, tel. 691/41-15-04 GG9R97LR

FORD FIESTA XR2i, 1990 r., 1800 ccm, benz.: silnik, chłodnica, inne. Głogów, tel. 781/89-51-47 GI0TE9RF

FORD FIESTA, 1990/00 r.: wszystkie części z demontażu. Raciborowice Górne, powiat bolesławiecki, tel. 514/65-48-45 GG9RWXAR

FORD FIESTA, 1990/95 r.: wszystkie części z demontażu. Jaworzyna Śląska, powiat świdnicki, tel. 601/57-68-01 GI0PXAF9

FORD FIESTA, 1990/95 r., poj. 1.1 E, 1.3 E, 1.8 D: silnik, skrzynia bieg., lampy, zderzaki, zawieszenia, elem. blacharki, koła, alternator, rozrusznik, części silników, głowica, szyby, inne. Radwanice, powiat wrocławski, tel. 71/311-73-43 GI0RY3ME

FORD FIESTA, 1991/95 r., 1100 ccm: różne części z demontażu. Ząbkowice Śląskie, tel. 885/39-33-55 GI94CXCJX

FORD FIESTA, 1991/97 r.: wszystkie części z demontażu. Wojcieszów, powiat złotoryjski, tel. 601/96-06-14 GI9TMWHL

FORD FIESTA, 1992 r., 1.1, 1.3: skrzynia bieg., drzwi, maska, klapa tylna, amortyzatory, półosie, lampy, szyby, chłodnice, zderzaki, części mechaniczne i inne. Wrocław, tel. 606/49-47-39 GI0LLXJA

FORD FIESTA, 1992 r., 1400 ccm, benz.: silnik, skrzynia bieg. (5) i inne. Zagrodno, powiat złotoryjski, tel. 601/07-36-48 GG9NPYPE

FORD FIESTA, 1993 r., 1300 ccm, benz.: różne części., powiat wschowski, tel. 797/12-08-78 GI1NPWR

FORD FIESTA, 1993 r., 1400 ccm: rozrusznik. Chojnów, powiat legnicki, tel. 513/70-94-71 GI0RR3YY

FORD FIESTA, 1993 r., 1300 ccm, benz.: silnik, skrzynia bieg., drzwi, szyby, zderzaki, zawieszenia, rozruszniki, alternator, amortyzatory, inne. Lubin, tel. 668/01-84-38 GI94W9M7P

FORD FIESTA, 1994 r., 1300 ccm, V8: silnik - 600 zł. Bielany Wrocławskie, tel. 795/94-54-20 GI0RCTMF

FORD FIESTA, 1994 r., 1300 ccm, V8, silnik - 600 zł. Bielany Wrocławskie, tel. 533/00-52-17 GI0TYRNN

FORD FIESTA, 1994/98 r., różne części z demontażu. Kłodzko, tel. 793/58-88-46 GI0T9EA3

OR072845

FORD FIESTA, ESCORT, MONDEO części używane, możliwość wysyłki, Nowa Sól, tel. 068/356-42-42, kom. 0507/123-405, użytkownik Allegro: AndrzejSz123

FORD FIESTA FUTURA, 1995 r.: zderzak przedni. Tel. 71/315-40-51 GI0P44FX

FORD FIESTA, 1995 r.: maska silnika. Chojnów, powiat legnicki, tel. 513/70-94-71 GI0RR3KC

FORD FIESTA, 1996 r.: skrzynia bieg., chłodnica, intercooler (1.8 D), maska silnika. Ziębice, powiat ząbkowicki, tel. 503/15-15-19 GI0R7LAX

FORD FIESTA, 1996/99 r., różne części z demontażu. Kłodzko, tel. 793/58-88-46 GI0T9E9X

FORD FIESTA, 1996/99 r.: zderzak. Wrocław, tel. 666/70-76-06 GG9A4CTK

FORD FIESTA, 1997 r., 1250 ccm, 16V: różne części z demontażu. Lubin, tel. 660/49-37-62 GG9RKFPJ

FORD FIESTA, 1997 r., 1300 ccm, Endura: wszystkie części blacharskie i mechaniczne. Namysłow, tel. 888/64-06-15 GI0YLPCA

FORD FIESTA, 1997 r., niebieski, 3-drzwiowy: różne części mech. i blach. Trzebnica, tel. 502/86-06-57 GI0RHML9

FORD FIESTA, 1997 r., 65 tys. km: belka tylna - 140 zł. Trzebnica, tel. 502/86-06-57 GI1FERE

FORD FIESTA, 1997 r., zderzak, reflektory, klapa tylna, półka tylna, drzwi, maska. Wrocław, tel. 515/08-60-90 GI94HELRM

FORD FIESTA, 1997/98 r., 1300 ccm: części z demontażu. Wrocław, tel. 604/63-62-41, 514/26-62-41 GI0PCNFW

FORD FIESTA, 1998 r., 1300 ccm, MPI: silnik. Jelenia Góra, tel. 607/50-97-62 GI0CC9EF

FORD FIESTA, 1998 r., 1250 ccm, benz.: wszystkie części z demontażu. Pieszew, tel. 883/71-89-19 GI0PLH7M

FORD FIESTA, 1998 r., bagażnik dachowy. Syców, powiat oleśnicki, tel. 607/30-88-08, 62/785-29-14 GI1FHNN

FORD FIESTA, 1999/00 r., srebrny met., 4-drzwiowy, błotnik lewy, lampy, zderzaki, zawieszenia, skrzynia bieg., wyposażenie wnętrza, elem. karoserii, szyby, alufelgi. Niemcza, powiat dzierżoniowski, tel. 609/12-02-02 GI97P44MR

FORD FIESTA, 1999/01 r., 1250 ccm, Zetec, 16V, reflektory, zderzak, silnik i inne. Bolesławiec, tel. 791/73-84-31 GI0R3JEM

FORD FIESTA, 2000 r., 1800 ccm, turbo D: wszystkie części z demontażu. Chojnów, powiat legnicki, tel. 608/58-41-30 GG9PLHJ3

FORD FIESTA, 2001/06 r., 1400 ccm, TDCI, 1250 benz.: silniki, wtryskiwacze, zawieszenie, karoseria, airbagi, elem. plast., drzwi, chłodnica, maska, błotniki, lampy, skrzynia bieg. Wrocław, tel. 889/93-95-94 GG9J3NK3

FORD FIESTA, 2002/08 r., benz., diesel, poj. 1.3, 1.4: skrzynia bieg., belka zderzaka, zderzaki, pas przedni, chłodnica klimatyzacji, reflektory, maska, grill, drzwi, inne. Bolesławiec, tel. 792/33-46-44 GG9RKFN9

FORD FIESTA, 2003/07 r., zderzaki tylne. Niemcza, powiat dzierżoniowski, tel. 609/12-02-02, 885/83-88-38 GI0PYKFP

FORD FIESTA, FOCUS, 2004 r., diesel, sprężyny do teleskopów, nowe - 330 zł. Gryfów Śląski, powiat lwówecki, tel. 600/85-83-77 GI0R4RJR

FORD FIESTA, FOCUS, SCORPIO, TRANSIT, 1993 r., 120 tys. km, 2400 ccm, diesel, silnik z gwarancją, różne części blacharskie i mechaniczne, nowe i używane - 1.000 zł. Gryfów Śląski, powiat lwówecki, tel. 728/19-10-28, 75/781-37-04 GI0YMALM

FORD FIESTA, FUSION, 2004 r., 1400 ccm: elem. zawieszenia, zwrotnice, amortyzatory, osie tylne, elem. przodu, maski, drzwi, błotniki, progi, ćwiartki, elem. wnętrza, klapa tylna, silniki, skrzynia bieg. i inne. Rawicz, tel. 722/17-08-86 GI1NPF

FORD FIESTA, KA, 2000 r., koła zimowe 13", zderzak. Złoty Stok, powiat ząbkowicki, tel. 606/75-38-29 GI0X7RMN

FORD FOCUS, silnik, skrzynia bieg., drzwi, błotniki, maski i inne. Tel. 71/315-42-43 GI0PAYFE

FORD FOCUS: maski silnika, błotniki, wzmocnienia przednie, reflektory, zderzaki, zawieszenia i inne. Tel. 608/40-58-27 GG9CH9MJ

FORD FOCUS, 1600 ccm: silnik do złożenia - 600 zł, nowy rozrząd i uszczelka pod głowicą. Chorzów, tel. 661/84-62-51 GI1M3N4

FORD FOCUS, pompa wspom. kierownicy hydraul.-elektr. Góra, tel. 604/17-07-78 GI1LN44

FORD FOCUS: różne części mech. i blacharskie, silniki, skrzynie bieg. Kościan, tel. 609/78-36-02 GI94CXH7H

FORD FOCUS KOMBI, klapa tylna bez szyby. Niemcza, powiat dzierżoniowski, tel. 609/12-02-02, 885/83-88-38 GI0PYKFY

FORD FOCUS: elem. blacharki, oświetlenie, silniki, skrzynie bieg., zderzaki i inne. Prusice, powiat trzebnicki, tel. 603/63-17-70 GI97FPHW9

FORD FOCUS, wszystkie części z demontażu. Raciborowice Górne, powiat bolesławiecki, tel. 514/65-48-45 GI0YJWP4

FORD FOCUS SEDAN, hak holowniczy. Syców, powiat oleśnicki, tel. 607/30-88-08, 62/785-29-14 GI0XM9YF

FORD FOCUS, automat. skrzynia bieg., manualna skrzynia bieg. oraz części do skrzyni biegów nowe i używane. Wrocław, tel. 781/05-42-97, 693/79-33-75 GI1LNLW

FORD FOCUS, maska, błotniki, zderzaki, reflektory, atrapa, klapa i lampy tylne. Wrocław, tel. 0601/59-21-76 GI97FKECH

FORD FOCUS, 1997 r., drzwi, lusterka, lampy tylne, półka tylna, klapa tylna. Wrocław, tel. 515/08-60-90 GG94H4YEY

FORD FOCUS I, 1998 r., maska przednia, drzwi tylne lewe i prawe. Świebodzice, powiat świdnicki, tel. 695/45-22-50, 724/72-53-58 GI0XLLX7

FORD FOCUS I, 1998/01 r., zderzak przedni (srebrny, bez kratek) - 170 zł oraz drzwi prawe tylne (turkusowozielone) do kombi - 180 zł. Strzelin, tel. 604/78-71-52 GI0THXLC

FORD FOCUS, 1998/04 r., 1400 ccm, 1600, 1800: silnik, skrzynia bieg., drzwi, klapa tylna, błotniki, zderzaki, reflektory, alternator, rozrusznik, licznik, konsola, alufelgi, szyba przednia, inne. Bolesławiec, tel. 662/48-83-64 GG9RWX73

FORD FOCUS, 1998/04 r., 1400 ccm, benz., 3-drzwiowy: silnik, skrzynia bieg., półosie, wahacze, amortyzatory, belka tylna, klapa tylna, zderzaki, drzwi, maska, pas przedni, podłużnice, błotniki, airbagi, napinaczej inne. Bolesławiec, tel. 792/33-46-44 GI97JPNJ7

FORD FOCUS, 1998/05 r., benz., turbo D: silniki, zawieszenia, lampy, błotniki, zderzaki, maska, klapa tylna, konsola, elem. plast., elem. blacharki, drzwi. Wrocław, tel. 889/93-95-94 GG9J3NJ3

FORD FOCUS, 1998/05 r., benz., turbo D: silniki, zawieszenie, lampy, błotniki, zderzaki, maska, klapa tylna, konsola, elem. plastikowe, elem. blacharki, drzwi. Wrocław, tel. 889/93-95-94 GI0J93NF

FORD FOCUS, 1998/05 r., 1.6, 1.8 TDdi: silniki, skrzynie biegów, turbiny, półosie, pompy wtryskowe, pompy wspomagania kier., alternatory, rozruszniki, kompresory klimat., zawieszenia, maski, błotniki, zderzaki, drzwi, szyby, poduszki pow., elem. cięte, elem. wnętrza, chłodnice. Wrocław, tel. 517/03-90-12, 505/00-42-97 www.automonet.autogielda.pl automonet@interia.pl KI0371539

FORD FOCUS, 1998/07 r., poj. 1.4 E, 1.6 E, TD, 1.8 E, 1.8 TD: silnik, skrzynia bieg., części silników, zawieszenia, elem. blacharki i elektryczne, koła, lampy, zderzaki, inne. Radwanice, powiat wrocławski, tel. 71/311-73-43 GI0RY3LP

FORD FOCUS, 1999 r.: różne części z demontażu. Jelenia Góra, tel. 607/50-97-62 GI0CC9EL

FORD FOCUS, 1999 r., 85 tys. km, 1400 ccm, 16V, niebieski, wszystkie części. Kłodzko, tel. 601/66-42-06 GI1FAMP

FORD FOCUS, 1999 r., 1800 ccm, TDdi, wszystkie części blacharskie i mechaniczne. Namysłów, tel. 888/64-06-15 GI0YLP9M

FORD FOCUS SEDAN, 1999 r., 1800 ccm, TDi: błotnik prawy, drzwi prawe przednie, drzwi lewe tylne, lampy tylne, klapa tylna, zderzak, elem. nadwozia. Niemcza, powiat dzierżoniowski, tel. 885/83-88-38 GG9C9MA9

FORD FOCUS, 1999 r.: różne części. Trzebnica, tel. 602/57-42-96 GI9E9CTX

FORD FOCUS, 1999 r., 1800 ccm, 16V: części z demontażu. Wrocław, tel. 604/63-62-41, 514/26-62-41 GI94MCX77

FORD FOCUS, 1999/04 r.: reflektory, belka zderzaka, zderzak przedni, drzwi prawe przednie. Wrocław, tel. 667/22-61-18 GI0YMAWM

FORD FOCUS, 2000 r., 1800 ccm, turbo D, wszystkie części z demontażu. Bolesławiec, tel. 608/58-41-30 GI0PLF7J3

FORD FOCUS, 2000 r., 2000 ccm, felgi stalowe 15", na 5 śrub - 300 zł. Wrocław, tel. 501/67-22-92 GI0JYJEF

FORD FOCUS, 2000 r.: zderzak przedni, po tuningu. Wrocław, tel. 666/70-76-06 GG9A4CYM

FORD FOCUS KOMBI, 2001 r., 1800 ccm, CDI, TDCi, TDdi, silnik + skrzynia bieg., wszystkie części blacharskie i mechaniczne. Bolesławiec, tel. 662/48-83-64 GI0CLMLW

FORD FOCUS, 2001 r., 1800 ccm, benz., sprzęgło kpl., koło zamachowe, rozrusznik, rolka napinająca pasek klinowy - wszystko nowe. Kłodzko, tel. 510/74-87-05 GI1F9J9

FORD FOCUS, 2002/04 r., 1600 ccm, zderzak przedni, reflektory, błotniki, silnik + skrzynia bieg., drzwi, zawieszenie, oś tylna, klapa tylna, maska silnika, tapicerka, inne. Bolesławiec, tel. 792/33-46-44 GI0RLARX

FORD FOCUS, 2006 r., 1600 ccm, diesel, używane: amortyzatory, blok silnika, błotniki, chłodnica, ćwiartki nadwozia, drzwi, elem. elektryczne, głowica, grill, kierunkowskazy, klapa tylna, kolumny McPhersona, kolumna kier., komputer, lampy tylne, lusterka, maska, airbagi, konsole i inne. Wrocław, tel. 505/00-42-97, 517/03-90-12 www.automonet.autogielda.pl automonet@interia.pl KI0467529

FORD FOCUS II, 2008 r., zderzak przedni, maska, grill, wzmocnienie, pas przedni, belka zderzaka, chłodnica, wentylator, inne. Bolesławiec, tel. 662/48-83-64 GI97HT37K

FORD FOCUS, TRANSIT, różne części. Jelenia Góra, tel. 604/35-22-07, 605/14-58-94 GI94RA349

FORD FREESTAR, 2001/06 r., różne części z demontażu, możl. wysyłki. Bielany Wrocławskie, tel. 695/06-32-73 GI0TYXRL

FORD FREESTAR, 2002/06 r., 4.0, 4.2 wtrysk, skrzynia bieg. i inne. Bielany Wrocławskie, tel. 695/06-32-73 GI0TYXP4

FORD FUSION, maska. Świebodzice, powiat świdnicki, tel. 695/45-22-50, 724/72-53-58 GI0XLLXA

FORD FUSION, TDCi, chłodnica wody. Wrocław, tel.

FORD MONDEO, 1996/01 r.: zderzaki, maska, lampy. Wrocław, tel. 666/70-76-06 GG9A4EAE

FORD MONDEO, 1996/07 r.: różne części mech. i blacharskie, silniki 2.0 Zetec, 1.8 turbo D, 2.5 V6, 1.8 benz., skrzynie bieg. Kościan, tel. 609/78-36-02 GG9L47CR

FORD MONDEO MK-2, 1997 r.: zderzak przedni - 150 zł. Tel. 71/383-45-05, 793/22-50-17 GI97EFAXA

FORD MONDEO, 1997 r., 1.8 D, 1.8 TD, silnik - 1.500 zł. Bielany Wrocławskie, tel. 669/56-67-55 GI0X933N

FORD MONDEO, 1997 r., 1800 ccm, turbo D, silnik - 1.600 zł. Sobótka, powiat wrocławski, tel. 695/06-32-73 GI0TYXRN

FORD MONDEO, 1997 r., maska silnika, błotniki, reflektory. Wrocław, tel. 515/08-60-90 GG94H4YEP

FORD MONDEO, 1997/99 r., maska silnika, kolor zielony, stan idealny - 160 zł. Jaworzyna Śląska, powiat świdnicki, tel. 885/12-58-35 GI0XKXR4

FORD MONDEO, 1997/99 r., różne części z demontażu. Kłodzko, tel. 793/58-88-46 GI0RL3M9

FORD MONDEO, 1998 r., 1800 ccm, turbo D: silnik - 1.500 zł. Bielany Wrocławskie, tel. 533/00-52-17 GI0TYRN3

FORD MONDEO, 1998 r., 2500 ccm, benz., wszystkie części z demontażu. Bolesławiec, tel. 608/58-41-30 GI94N3NFC

FORD MONDEO KOMBI, 1998 r., 170 tys. km, 1800 ccm, turbo D, Endura, silnik, osprzęt silnika, dół silnika, skrzynia bieg., połosie, zawieszenia, chłodnice, wentylatory, maska, zderzak, błotniki, drzwi, klapa tylna, ćwiartki nadwozia, airbagi, kpl. części do wer. angielskiej, klimat. i inne. Brzeg, tel. 600/73-25-17 GG9434NJN

FORD MONDEO KOMBI, 1998 r., 1800 ccm, turbo D, wszystkie części z demontażu. Lwówek Śląski, tel. 604/48-29-80 GI1E9X

FORD MONDEO, 1998 r., reflektory, halogeny, zderzaki, chłodnica. Wrocław, tel. 667/22-61-18 GI0XL3N4

FORD MONDEO MK7 KOMBI, 1998 r., 2000 ccm, wtrysk. Zetec, granatowy, wszystkie części blacharskie i mechaniczne, elem. wnętrza, drzwi, szyby, silnik, skrzynia bieg. i inne. Wrocław, tel. 880/21-52-15 GI09F9WN

FORD MONDEO MK2, 1998 r., 2500 ccm, benz., V6, przekł. kierownicza z demontażu, możl. wysyłki. Wrocław, tel. 788/32-32-68 GI1F4WJ

FORD
części używane - import z Niemiec
793 101 802
w godz. 9.00-20.00
OR0091/10

FORD MONDEO II, 1998/01 r., zderzaki, maska, lampy. Wrocław, tel. 664/52-87-04 GG9MHHME

FORD MONDEO, 1998/99 r., 1.6, 1.8 16V, TD: części z demontażu. Wrocław, tel. 604/63-62-41, 514/26-62-41 GI9TMLXX

FORD MONDEO, 1999 r., 2000 ccm, benz.: różne części mech. i blach. Trzebnica, tel. 502/86-06-57 GI0RHMKH

FORD MONDEO, 1999 r., morski metalik, maska silnika, reflektor lewy. Wilków Wielki, powiat dzierżoniowski, tel. 609/12-02-02, 885/83-88-38 GI0F7X99

FORD MONDEO, 1999 r., 2000 ccm, benz.: wszystkie części z demontażu, elem. blacharki, części mechaniczne, silniki, skrzynie bieg., szyby, elem. wnętrza, zderzaki, zawieszenia i inne. Wrocław, tel. 692/96-65-03 GG9TJ3H4

FORD MONDEO, 2000/05 r., 2000 ccm, TDdi, benz.: silnik, skrzynia bieg., lampy, zderzaki, zawieszenie, elem. blacharki i elektryczne, koła, głowica, części silnika, chłodnice, alternator, rozrusznik, inne. Radwanice, powiat wrocławski, tel. 71/311-73-43 GI0RY3M9

FORD MONDEO MK3, 2001 r., wszystkie części z demontażu. Lwówek Śląski, tel. 604/48-29-80 GI0WY3AC

FORD MONDEO, 2001 r., 2000 ccm, TDdi: części z demontażu. Wrocław, tel. 604/63-62-41, 514/26-62-41 GI9TMLXW

FORD MONDEO MK3, 2001/05 r., drzwi prawe przednie i tylne w kolorze srebrnym, 5 sztuk. Niemcza, powiat dzierżoniowski, tel. 609/12-02-02, 885/83-88-38 GI0PYKFF

FORD MONDEO, 2001/05 r., 2000 ccm, TDCI, TDdi: silnik na części, głowica, wałki, alternatory, turbina, pompa wtrysk., podłużnice przednie, tylne ćwiartki nadwozia, klapy, maski, drzwi, oświetlenie, piasty, konsole, tapicerka, roleta bag., chłodnice, konsola po liftingu i inne. Wrocław, tel. 889/93-95-94 GG9J3N4X

FORD MONDEO, 2001/05 r., 2000 ccm, TDCI, TDDI: silnik na części, głowica, wałki, alternatory, turbina, pompa wtrysk., podłużnice przednie, tylne ćwiartki nadwozia, klapy, maski, drzwi, oświetlenie, piasty, konsole, tapicerka, roleta bag., chłodnice, konsola po liftingu i inne. Wrocław, tel. 889/25-99-40 GG9HJJYJ

K FORD MONDEO, 2001/07 r., 1.8 16V 2.0 16V, 2.0 TDCI: silniki, skrzynie biegów, turbiny, połosie, pompy wtryskowe, pompy wspomagania kier., alternatory, rozruszniki, kompresory klimat., zawieszenia, maski, błotniki, zderzaki, drzwi, szyby, poduszki pow., elem. cięte, elem. wnętrza. Wrocław, tel. 517/03-90-12, 505/00-42-97 www.automonet.autogielda.pl automonet@interia.pl KI0371549

FORD MONDEO KOMBI, 2002 r., 2000 ccm, TDCi, silnik, skrzynia bieg., osprzęt silnika, półosie, zawieszenia, chłodnice, wózek silnika, przekł. kierownicza, konsola, licznik, fotele, klapa tylna z szybą, zderzak tylny, błotniki tylne, felgi i inne. Brzeg, tel. 668/37-20-76 GI1ELFE

FORD MONDEO, 2002 r., 2000 ccm, TDdi: elem. silnika. Leszno, tel. 697/79-47-76 GI0MWNK7

FORD MONDEO, 2002 r., zderzak przedni, kompletny. Wrocław, tel. 793/93-05-16 GI0WJ9TT

FORD MONDEO, 2003 r., drzwi prawe przednie. Chojnów, powiat legnicki, tel. 513/70-94-71 GI0RR3HK

FORD MONDEO, 2003 r., 2000 ccm, TDCi, głowica silnika, alternator, pompa vacuum, przepływomierz, osłona silnika i inne. Wołów, tel. 888/63-07-99 GI17THY

FORD MONDEO, 2007/11 r.: zderzaki, maska silnika, belka zderzaka, błotniki, reflektory, grill, halogeny, klapa tylna i inne. Bolesławiec, tel. 791/73-84-31 GI0R3JEK

FORD MONDEO, ESCORT: komputery, przepływomierze powietrza, elektr. podzespoły. Milicz, tel. 504/34-87-62 GI94PERKA

FORD MONDEO, ESCORT, 1.6, 1.8, 2.0: silnik, skrzynia bieg., głowica, blok, tłoki, chłodnica, nagrzewnica, półosie, rozrusznik, alternator, wspom. kierownicy, maska, drzwi, klapa tylna, błotniki, komputer, wtryskiwacze, kierownica, amortyzatory i inne. Ząbkowice Śląskie, tel. 609/30-78-38 GG9XMEYC

FORD ORION, 1991 r., zderzak tylny - 50 zł. Kłodzko, tel. 516/30-11-57 GI0RLN3N

FORD PROBE: różne części. Dobroszyce, powiat oleśnicki, tel. 601/70-18-61 GG9CE7WN

FORD PROBE II: wszystkie części z demontażu. Prochowice, powiat legnicki, tel. 699/12-33-75 GI0CY47M

FORD PROBE, 2200 ccm, benz., różne części z demontażu. Strzegom, powiat świdnicki, tel. 607/70-54-92 GI1F4P4

FORD PROBE I, 2200 ccm, turbo E: silniki, elem. karoserii, elem. wnętrza, części mechaniczne. Wrocław, tel. 880/21-52-15 GI94W4F3L

FORD PROBE II: drzwi, skrzynia bieg., zawieszenia, elem. nadwozia i inne. Wrocław, tel. 601/95-16-78 GG9AXA3J

FORD PROBE I, 1992 r., 2200 ccm, turbo E: wszystkie części z demontażu. Bolesławiec, tel. 608/58-41-30 GI943X7HW

FORD PROBE, 1996 r.: różne części z demontażu. Bolesławiec, tel. 791/73-84-31 GI0RKFC7

FORD PROBE II, 1997 r., 2500 ccm, turbo E: wszystkie części z demontażu. Bolesławiec, tel. 608/58-41-30 GI943X7HX

FORD PUMA, 1700 ccm, benz., 16V: silnik, skrzynia bieg., półosie, piasty, sprzęgło, drzwi, tapicerka, airbag, pompa wspom. kierownicy, ABS, alternator, rozrusznik, błotniki, inne. Bolesławiec, tel. 792/33-46-44 GG9RKERL

FORD PUMA: maska, drzwi, szyby, elem. wnętrza, skrzynia bieg., kolumny McPhersona, wózki, belki, przekł. kierownicy, lampy, elem. plastikowe. Lubin, tel. 880/20-03-10 GI1LTY7

FORD PUMA: zderzak tylny. Niemcza, powiat dzierżoniowski, tel. 885/83-88-38 GG9C9LRJ

FORD PUMA: zderzaki, lampa, maska, silnik, skrzynia bieg., elem. zawieszenia i inne. Oleśnica, tel. 71/315-42-43 GG9AMANX

FORD PUMA, 1998 r., 1700 ccm, benz., wszystkie części. Kłodzko, tel. 691/63-25-14 GI17NYL

FORD PUMA, 1998 r., maska silnika, lusterka, drzwi, el. podnośniki szyb, klapy tylne, lampy tylne, zderzaki (przedni i tylny), reflektory, alufelgi. Wrocław, tel. 515/08-60-90 GG94H4YEN

FORD PUMA, 1999 r., 1700 ccm, benz., wszystkie części z demontażu. Strzelin, tel. 787/69-44-88 GI1LN3H

FORD RANGER: drzwi, lampy. Tel. 71/315-40-51 GI0PC39R

FORD S-MAX, deska rozdz., błotnik prawy przedni, drzwi prawe tylne. Tel. 512/82-39-26 GI1FJWX

FORD S-MAX, zderzak przedni, belka zderzaka, inne. Bolesławiec, tel. 792/33-46-44 GI09ETTE

FORD SCORPIO: różne części mech. i blach., silnik, elem. blacharki i inne. Tel. 71/315-42-43 GI0PAYEW

FORD SCORPIO, V6: silnik, automat. skrzynia bieg., elem. blacharki, oświetlenie. Prusice, powiat trzebnicki, tel. 71/312-54-64 GI97FJ3XL

FORD SCORPIO: tarcze hamulcowe. Wrocław, tel. 602/26-76-79 GG9CH93C

FORD SCORPIO I, 1989 r., różne części. Wrocław, tel. 664/52-87-04 GG9MHHJE

FORD SCORPIO, 1989 r., poj. 2.8, 2.9: wszystkie części z demontażu. Ząbkowice Śląskie, tel. 609/01-69-97 GI97LPCT7

FORD SCORPIO, 1990 r., 2400 ccm, benz.: wszystkie części z demontażu. Chojnów, powiat legnicki, tel. 608/58-41-30 GG9PLFL4

FORD SCORPIO, 1990/93 r.: różne części. Wrocław, tel. 666/70-76-06 GG9A4EHL

FORD SCORPIO, 1990/98 r., 2000 ccm, 2300, 2400: silniki, skrzynie bieg., osprzęt silnika, lampy, moduł, klapy, drzwi, zderzaki, wspom. kierownicy, przekładnie kierownicy, ABS, komputery, klimatyzacja, zbiorniki, pompa paliwa, lusterka, szyby, stacyjki, zamki z kluczykami, elem. zawieszeń, blacharki. Dobroszyce, powiat oleśnicki, tel. 726/48-44-55, 603/26-29-68 GI0Y4K4F

FORD SCORPIO II, 1992/93 r., różne części. Wrocław, tel. 664/52-87-04 GG9MHHHY

FORD SCORPIO COSWORTH SEDAN, KOMBI, 1993 r., 121 tys. km, 3000 ccm, benz., V6, 24V, różne kolory, silnik 207 KM + skrzynia bieg. automatic, zawieszenia, elem. blacharki, lampy, fotele, hak, alufelgi 16" RS, RO (duży). Wołów, tel. 71/389-33-15, 667/59-64-36 GI1NRTL

FORD SCORPIO, 1993 r., benz., alternator, licznik, lusterka. Wrocław, tel. 693/79-70-83 GI9NXMWT

FORD SCORPIO MK2, 1994/98 r., 2900 ccm, V6, ciemnośliwkowy: wszystkie części z demontażu. Wrocław, tel. 531/37-41-02 GI1PAL

FORD SCORPIO COSWORTH, 1995 r., 2900 ccm, V6, 24V, elem. silnika. Ligota Wielka, powiat nyski, tel. 697/22-25-99 GI1JFRE

FORD SCORPIO, 1995 r., nowy model: różne części z demontażu. Mirsk, powiat lwówecki, tel. 691/41-15-04 GG9R973T

FORD SCORPIO III, 1995/96 r., maska, progi. Wrocław, tel. 664/52-87-04 GG9MHHHL

FORD SCORPIO SEDAN, 1995/98 r., bordowy met., elem. elektroniki. Tuplice, powiat żarski, tel. 692/31-11-68 GI1JJC

FORD SCORPIO II KOMBI, SEDAN, 1995/98 r., 2000 ccm, 16V, 2900 ccm, V6: silniki w całości lub na części, skrzynia bieg., maski, lampy, reflektory, grill, chłodnica wody i klimat., drzwi, lusterka, błotniki, ćwiartki nadwozia, fotele, welurowa i skórzana tap., zawieszenia, szyby, felgi, airbagi oraz inne. Wrocław, tel. 889/93-95-94 GG9J3MYK

FORD SCORPIO, 1996 r., 160 tys. km, 2500 ccm, TDI: silnik, skrzynia bieg., drzwi, maska, zderzaki, pompa ABS i inne. Chojnów, powiat legnicki, tel. 513/70-94-71 GI97KN4RL

FORD SCORPIO SEDAN, KOMBI, 1996 r., 132 tys. km, 2000 ccm, benz., 16V, różne kolory, silnik + skrzynia bieg., zawieszenia, szyba przednia, fotele, hak, RO (duży), drzwi (różne kolory), alufelgi 17". Wołów, tel. 71/389-33-15, 667/59-64-36 GI1NRRR

FORD SCORPIO, 1996 r., 2900 ccm, benz.: filtr powietrza z przepływomierzem, alternator, rozrząd, przepustnice z potencjometrem, głowica kpl., lapy silnika, kolektory, recyrkulator spalin, silniczek krokowy i inne. Wrocław, tel. 697/20-11-04 GI1LJYN

FORD SCORPIO KOMBI, 1996 r., 2500 ccm, diesel, silnik, skrzynia bieg., drzwi, błotniki, maska, klapa tylna, alternator, rozrusznik, zawieszenia, wyposażenie wnętrza i inne, możl. wysyłki. Wrocław, tel. 501/36-31-37 GI0X4TYT

FORD SCORPIO, 1996 r.: maska, progi. Wrocław, tel. 666/70-76-06 GG9A4EJJ

FORD SCORPIO, 1997 r., 2500 ccm, TDI, wszystkie części. Sobótka, powiat wrocławski, tel. 695/06-32-73 GI0TYXNM

FORD SCORPIO, 1998 r., 2300 ccm, benz., automatic: wszystkie części z demontażu. Strzelin, tel. 787/69-44-88 GI1LN3F

FORD SCORPIO, 1999 r., 2500 ccm, benz.: wszystkie części z demontażu, elem. blacharki, części mechaniczne, silniki, skrzynie bieg., szyby, elem. wnętrza, zderzaki, zawieszenia i inne. Wrocław, tel. 692/96-65-03 GG9TJ39R

FORD SIERRA, 2000 ccm, benz., wszystkie części z rozbiórki. Biała, powiat legnicki, tel. 781/27-66-92 GI0XMAAW

FORD SIERRA: różne części z demontażu aut sprow. z Zachodu. Lipiny, tel. 68/388-60-01, 511/94-45-55, 500/63-05-03 GI94HJFYT

FORD SIERRA, 2000 ccm: skrzynia bieg., silnik 2.0, zawieszenie, szyby i inne. Milicz, tel. 504/34-87-62, 698/30-91-47 GI9XENFN

FORD SIERRA, 2000 ccm, benz.: silnik, skrzynia bieg., zawieszenia, lampy, maska, zderzaki, drzwi, półka tylna, most tylny. Wrocław, tel. 667/20-60-47 GG9HAH3Y

FORD SIERRA, 1982 r., reflektor. Wrocław, tel. 693/79-70-83 GI0ARYY3

FORD SIERRA hatchback, 1983/92 r., 1.6, 1.8, 2.0 E, 2.3 D: głowice, bloki, drzwi do wersji 2- i 4-drzwiowej, błotniki, maski, klapy, lampy, skrzynie biegów (4, 5), zawieszenia, wały, mosty do rocznika 1983 i 1992, ćwiartki nadwozia do wersji 4-drzwiowej, rozrusznik, siedzenia, pompy. Paczków, powiat nyski, tel. 606/15-33-85 GG9HKKKK

FORD SIERRA, 1985 r., atrapa przednia, lusterko wewnętrzne, włącznik dmuchawy, hak. Kłodzko, tel. 512/95-56-49 GI1EW93

FORD SIERRA, 1986 r., 2.3, 2.5 D, 1.8 TD: części silników i zawieszeń, silnik, skrzynie bieg. Wałbrzych, tel. 691/59-93-80, 697/91-52-21 GI97779WX

FORD SIERRA, 1990 r., 1600 ccm, benz.: rozrusznik. Chojnów, powiat legnicki, tel. 513/70-94-71 GI0RR3EC

FORD SIERRA, 1991 r., 2000 ccm, DOHC, różne części z demontażu. Bystrzyca Kłodzka, tel. 609/87-42-24 GI1ARNW

FORD SIERRA, 1991 r., 2000 ccm, napęd 4x4: różne części z demontażu. Trzebnica, tel. 606/28-75-78, 71/387-49-37, 666/27-69-89 GG9RKEKP

FORD SIERRA, 1991 r.: różne części. Trzebnica, tel. 602/57-42-96 GG9CH7YA

FORD SIERRA, 1991 r.: wszystkie części z demontażu. Ząbkowice Śląskie, tel. 609/01-69-97 GI977RAKP

FORD SIERRA, 1992 r., poj. 1.6, 2.0: silnik, chłodnica, wszystkie części blacharskie i mechaniczne. Głogów, tel. 604/47-72-21 GI0T44RL

FORD SIERRA, 1992 r., 2000 ccm, benz., wszystkie części z demontażu. Legnica, tel. 601/58-58-99 GI1NEW

FORD SIERRA, 1992 r., 2000 ccm, benz.: różne części. Wrocław, tel. 666/70-76-06 GG9A4EKY

FORD TAURUS KOMBI, 1989 r.: drzwi, klapa tylna, błotniki, lampy tylne, zawieszenie, koła, klimat., airbag, wspom. kierownicy, podnośniki el. otw. szyb, el. lusterka i fotele, tapicerka, inne. Bolesławiec, tel. 602/23-29-81, 75/734-70-77 GG9TJ37P

FORD TAURUS, 1992/93 r., różne części. Wrocław, tel. 664/52-87-04 GG9MHHEM

FORD TAURUS, 1993 r.: różne części. Wrocław, tel. 666/70-76-06 GG9A4ELH

FORD TRANSIT, 2000 ccm, benz., skrzynia bieg. Baszków, powiat krotoszyński, tel. 695/22-94-84 GI0PLP94

FORD TRANSIT, dach, drzwi, klapa tylna i inne. Bystrzyca, powiat oławski, tel. 71/313-03-62 GI97CANP7

FORD TRANSIT, 2500 ccm, turbo D: skrzynia bieg. Gryfów Śląski, powiat lwówecki, tel. 665/66-43-30 GI0F7L4F

FORD TRANSIT, rozrusznik, osłona dolna silnika. Opole, tel. 602/31-39-45 GI1JLEE

FORD TRANSIT, diesel, 2.0 E, 2.3, 2.4: silniki sprowadzone z Niemiec, do roczników 1984-85, stan bdb, lampy, szyby, atrapa przednia, most tylny, zawieszenia, tarcze ham., resory, skrzynie bieg. (4 i 5), głowica 2.5 D, pompa Lucas. Paczków, powiat nyski, tel. 606/15-33-85 GG9F3FN7

FORD TRANSIT, 2500 ccm, diesel, silnik, skrzynia bieg. (5). Paczków, powiat nyski, tel. 606/15-33-85 GI0RCXJP

FORD TRANSIT: wszystkie części z demontażu. Prochowice, powiat legnicki, tel. 699/12-33-75 GI0EKJKW

FORD TRANSIT: zawieszenie, most tylny, przekł. kierownicy, oświetlenie, zderzaki i inne. Prusice, powiat trzebnicki, tel. 71/312-54-64 GG9C3AWW

FORD TRANSIT: wahacz - 250 zł. Środa Śląska, tel. 782/40-12-22 GI97EP4ML

K **FORD TRANSIT**, 2500 ccm, diesel, pompa wtrysk., wtryskiwacze, rozrusznik, alternator, inne. Świdnica, powiat zielonogórski, tel. 501/10-56-27 YG0215301

FORD TRANSIT, 1986/00 r.: silnik, skrzynia bieg., zawieszenie, drzwi, lampy i inne. Tel. 71/315-42-43 GI0P99LN

FORD TRANSIT, 1986/04 r., 2.0 E, 2.5 D, TD, 2.4 TDTI: silniki, głowice, wały, skrzynia bieg., mosty tylne, pompy wtryskowe, alternatory, rozruszniki, wentylatory, chłodnice, drzwi, lampy, maski, inne. Oława, tel. 601/53-99-68 GI0HC4J

FORD TRANSIT, 1986/06 r., 2.0, 2.5 D, 2.5 turbo D: silniki, w całości lub na części, skrzynia bieg. (5), wspom. kierownicy, sprzęgło, rozrusznik, alternator, wał napędowy, most tylny, resory, elem. zawieszenia i blacharki, szyby i inne części, gwarancja, możl. montażu. Wschowa, tel. 507/04-41-70 GI9MMAXT

FORD TRANSIT, 1986/90 r., różne części z demontażu. Kłodzko, tel. 793/58-88-46 GI0RL3LK

FORD TRANSIT, 1986/92 r., 2500 ccm, diesel, turbodiesel: silniki, skrzynie bieg., montaż, wysyłka, gwarancja rozruchowa. Jelenia Góra, tel. 788/71-05-55 GI0XHANW

FORD TRANSIT, 1986/95 r., 2500 ccm, diesel, skrzynia bieg. (5), most tylny na bliźniaczych kołach, zawieszenie przednie, wał pędny, silnik, kanapa tylna, szyby boczne. Zgorzelec, tel. 691/88-15-21 GI1ERAA

FORD TRANSIT, 1986/99 r., 2500 ccm, diesel: silnik, skrzynia bieg., części mechaniczne i blacharskie. Bolesławiec, tel. 501/79-47-44 GI0TNTY3

✪ **FORD TRANSIT - SPECJALIZACJA, 1988/09 r. silniki 2.0, 2.4, 2.5 D, 2.5 TD, skrzynie bieg., wały pędne, pompy wtrysk., przekł. kierownicy, mosty, szyby, siedzenia 1, 2, 3, ćwiartki nadwozia, wszystko od A do Z, nowe i używane. Głogów, tel. 0605/54-91-86, 0512/00-56-69 W01033149**

FORD TRANSIT, 1990 r., 2500 ccm, diesel: wszystkie części z demontażu. Jelenia Góra, tel. 514/20-09-18 GI97HJCCX

FORD TRANSIT, 1990 r., 170 tys. km, diesel, silnik, gwarancja rozruchowa - 900 zł. Jelenia Góra, tel. 788/71-05-55 GI0XHANN

FORD TRANSIT, 1990/00 r., 2.5 D, TD, silniki, skrzynie bieg., zawieszenia, montaż, wysyłka, gwarancja. Jelenia Góra, tel. 788/71-05-55 GI1M4TJ

✪ **FORD TRANSIT, 1990/05 r.: wózki, wahacze, zwrotnice, półosie, kolumna McPhersona, listwy kierownicze, stabilizatory, mosty, resory, maski, błotniki, reflektory, lusterka, skrzynie biegów, wały, drzwi kpl., airbag, silniki, możł. wysyłki www.ivecoczesci.pl. Byków 50 F, tel. 601/77-27-92, 781/50-69-10, 665/51-25-75, planit@poczta.onet.pl WI1EP7X**

FORD TRANSIT, 1990/94 r., 2500 ccm, diesel, części silników, zawieszeń, przodu nadwozia, silnik, skrzynia bieg., drzwi, możl. wysyłki. Wałbrzych, tel. 697/91-52-21, 691/59-93-80 GI0PJCWC

FORD TRANSIT, 1991 r., 2500 ccm, diesel: silnik - 1.200 zł, skrzynia bieg. - 600 zł, wał - 400 zł, most - 800 zł, inne. Bielany Wrocławskie, tel. 795/94-54-20 GI0RCTJ9

FORD TRANSIT, 1991 r., 2000 ccm, benz.: silnik, skrzynia bieg. (5), drzwi, maska silnika, zawieszenia, most, wał, inst. gazowa, alternator, rozrusznik, nadwozie + kpl. dokumentacja, resory i inne części. Paczków, powiat nyski, tel. 606/15-33-85 GG9FJYAT

FORD TRANSIT, 1991 r., 2500 ccm, diesel, wszystkie części z demontażu. Polanica-Zdrój, powiat kłodzki, tel. 607/15-83-36 GI0PPC99

FORD TRANSIT, 1992 r., 2500 ccm, diesel: wszystkie części z demontażu. Dragowina, powiat zielonogórski, tel. 668/39-60-03 GG9L44Y9

FORD TRANSIT, 1992 r., 2500 ccm, diesel, różne części. Sobótka, powiat wrocławski, tel. 695/06-32-73 GI0TYXRR

FORD TRANSIT, 1992 r., 2500 ccm, diesel: osprzęt silnika, silnik, zawieszenie, alternator, rozrusznik, inne. Wojcieszów, powiat złotoryjski, tel. 601/96-06-14 GG9RKEFW

FORD TRANSIT, 1992 r., 2500 ccm, diesel: nadwozie, silnik, skrzynia bieg., wał, most i inne. Wrocław, tel. 666/70-76-06 GG9A4EMM

FORD TRANSIT, 1992/93 r.: lampa tylna prawa, nowa - 150 zł. Wrocław, tel. 608/84-46-03 GI0PTLNL

FORD TRANSIT, 1993 r., 2500 ccm, diesel, różne części z demontażu, możl. wysyłki. Nysa, tel. 697/64-14-14 GI1MHK

FORD TRANSIT, 1995 r., 2000 ccm, benz.: silnik, chłodnica, inne. Głogów, tel. 781/89-51-47 GI0TE9RA

FORD TRANSIT, 1995 r., 2000 ccm, benz., niski, krótki: wszystkie części blacharskie i mechaniczne. Głogów, tel. 604/47-72-21 GI0T44R3

FORD TRANSIT, 1995 r., 2000 ccm, benz., różne części z demontażu, możl. wysyłki. Nysa, tel. 669/46-90-16 GI1MFK

FORD TRANSIT, 1995 r., 2500 ccm, diesel: silnik, skrzynie bieg., lampy, zderzaki, zawieszenia, elem. blacharki i elektryczne, koła, części silników, głowica, alternator, rozrusznik, inne. Radwanice, powiat wrocławski, tel. 71/311-73-43 GI0RY3LX

FORD TRANSIT, 1995 r., 2500 ccm, diesel: serwo, most, resory, fotel, pompa wtrysk., maska, sprężyny, wahacze, inne. Wrocław, tel. 502/53-16-85 GI19TL

FORD TRANSIT, 1995 r., 2.5 D: różne części. Wrocław, tel. 666/70-76-06 GG9A4EMX

FORD TRANSIT, 1995/05 r., poj. 2.0 TD, 2.4 TD, 2.5 D: silnik, skrzynie bieg., lampy, zderzaki, zawieszenia, elem. blacharki, koła, elem. elektryczne, części silników, głowica, alternator, rozrusznik, inne. Radwanice, powiat wrocławski, tel. 71/311-73-43 GI0RY3LK

FORD TRANSIT, 1996/99 r., 2500 ccm, diesel, turbodiesel, silnik, automat. skrzynia bieg., most, głowice, pompy wtryskowe, alternatory, rozruszniki, pompy wspom. kier., wózki, wahacze, przekł. kierownicza, amortyzatory, zwrotnice, drzwi, maska silnika, reflektory, chłodnica, wentylator, ćwiartki nadwozia i inne. Brzeg, tel. 600/73-25-17 GI943A47X

FORD TRANSIT MAXI, 1997 r., 2500 ccm, diesel, wał napędowy. Nysa, tel. 697/64-14-14 GI1MFN

FORD TRANSIT, 1997 r., 2500 ccm, turbo D, wszystkie części z demontażu. Ząbkowice Śląskie, tel. 880/18-55-82 GI17Y3M

REGENERACJA GŁOWIC
- SPAWANIE ALUMINIUM -
Wrocław, ul. Brücknera 10(wjazd od ul. Toruńskiej)
CEZAR szybko - tanio - solidnie
tel. 071/326 05 64, 326 05 34, 0502 566 406, 0693 14 41 40
OR0091/9

FORD TRANSIT, 1998 r., 2500 ccm, D, 2500 TD: silniki, skrzynie bieg., osprzęt silnika. Sułów, powiat milicki, tel. 782/82-84-82 GI94PXRA3

FORD TRANSIT, 1998/99 r., 2500 ccm, diesel, TD, silniki, części silników, skrzynie bieg., mosty, wały, resory, drzwi, maski, chłodnice, lampy, felgi, fotele i inne. Wałbrzych, tel. 604/62-70-89, 604/79-90-96 GI1M39L

FORD TRANSIT, 2000/07 r., poj. 2.0, 2.4 TD, 2.2 TDCi: silnik, lampy, skrzynia bieg., półosie, zawieszenie, drzwi, wały napędowe, koła, elem. elektryczne, szyby, chłodnice, zderzaki, inne. Radwanice, powiat wrocławski, tel. 601/72-57-00 GI0WEXH7

FORD TRANSIT, 2000/07 r.: silnik, skrzynia bieg., zawieszenie, drzwi, lampy i inne. Wrocław, tel. 601/95-16-78 GG9AX9HK

FORD TRANSIT, 2001/05 r., 2.0 TDCi, 2.4 TDCi, silniki, skrzynie bieg., wały napędowe, most, zawieszenia, resory, osprzęt silników, drzwi, elem. nadwozia (boki), felgi i inne. Brzeg, tel. 600/73-25-17 GI943A49A

FORD TRANSIT, 2001/05 r.: silnik, skrzynia bieg., zawieszenia, drzwi, chłodnice, szyby, karoseria, alternatory, rozruszniki. Wrocław, tel. 889/93-95-94 GG9HJJLK

FORD TRANSIT T-280, 2002 r., 95 tys. km, 2000 ccm, CDTi, 75 KM, silnik kpl. przedni napęd, symbol D3FA, kpl. uzbrojony, z osprzętem - 2.000 zł. Kłodzko, tel. 722/52-50-06 GI17NJJ

FORD TRANSIT, 2002 r., 2000, 2200, 2400 TD, DI: silniki, skrzynie bieg., osprzęt silnika. Sułów, powiat milicki, tel. 782/82-84-82 GI94PXRAA

FORD TRANSIT, 2002 r., reflektor prawy, felga. Wrocław, tel. 880/21-52-15 GI09FA4X

FORD TRANSIT, 2002 r., zderzak, reflektory, grill, maska, drzwi, błotniki. Wrocław, tel. 664/52-87-04 GG9MHH9C

FORD TRANSIT, 2003 r., 2000 ccm, Di, wszystkie części. Wilków Wielki, powiat dzierżoniowski, tel. 502/61-42-48, 505/22-28-40 GI0PAE7C

FORD TRANSIT, 2003 r.: maska, zderzak, błotniki, lampy, grill, drzwi. Wrocław, tel. 666/70-76-06 GG9A4EPH

FORD TRANSIT, 2003 r., 2000 ccm, TDDi, silnik, sprzęgło, wtryskiwacze, pompa, kierownica, airbag, drzwi tylne, szyby, ławka, fotel, zawieszenia, belka tylna, chłodnice, wentylatory, zbiorniczki, elem. wnętrza, zamki, klamki, komputer, stacyjka, koła i inne części z demontażu. Wrocław, tel. 792/28-67-72, 792/25-32-55 GI0NP4AC

FORD TRANSIT, 2003 r., 2500 ccm, diesel: silnik, elem. blacharki, zawieszenie, inne. Ząbkowice Śląskie, tel. 695/21-72-60 GI97JHHRP

FORD TRANSIT BOLERO, 2004 r., 2400 ccm, TDI, TDdi, różne części. Bielany Wrocławskie, tel. 695/06-32-73 GI0TYXRP

FORD TRANSIT, 2004 r., most tylny (pojedyncza oś) - 1.500 zł. Wilków Wielki, powiat dzierżoniowski, tel. 609/12-02-02, 885/83-88-38 GI0F7X9L

FORD TRANSIT, 2004 r., 117 tys. km, 2000 ccm, TDdi, 100 KM, przedni napęd: silnik, skrzynia bieg., zawieszenie przednie i tylne, elem. blacharki i plast., reflektory, zderzaki i inne części, gwarancja, możl. montażu. Wschowa, tel. 507/04-41-70 GG9LT49X

FORD TRANSIT, 2008 r., 2400 ccm, turbo D, wszystkie części. Bielany Wrocławskie, tel. 695/06-32-73 GI0TYXRW

FORD WINDSTAR: wszystkie części oprócz silnika i skrzyni bieg. Tel. 601/95-16-78 GI0PC3TX

K **FORD WINDSTAR**, 1995 r., 190 tys. km, 3800 ccm, benzyna V6, czerwony, sekwencyjna instalacja gazowa, wszystkie części z demontażu - 160 zł cena dotyczy tylnej lampy. Siedlakowice, powiat wrocławski, tel. 794/64-35-37 II1EM3E

FORD WINDSTAR, 1996 r., 3000 ccm, V6, benz., silnik, automat. skrzynia bieg., zawieszenia, maska, błotniki, zderzaki, lampy przednie i tylne, drzwi, alufelgi 15", całe wnętrze, klapa tylna. Niemcza, powiat dzierżoniowski, tel. 609/12-02-02 GI0XLTP9

GAZ GAZELA, wszystkie części blacharskie i mechaniczne, silniki, skrzynie bieg., szyby, zawieszenia, rozruszniki, alternatory, koła i inne, możl. montaż. Wrocław, tel. 605/62-00-14 GI97NLKYL

HONDA: rozruszniki, alternatory i inne. Jelenia Góra, tel. 604/35-22-07, 605/14-58-94 GG9EYJA4

HONDA ACCORD, różne części. Jelenia Góra, tel. 604/35-22-07, 605/14-58-94 GG9XME9P

HONDA ACCORD COUPE, 2200 ccm, benz., różne części. Jelenia Góra, tel. 605/14-58-94, 604/35-22-07 GI0ACXF9

HONDA ACCORD KOMBI: różne części, silnik, skrzynia bieg. Oleśnica, tel. 71/315-40-51 GG9AX9CC

HONDA ACCORD, 1990/93 r., lewy światło postojowe. Wrocław, tel. 667/17-35-56 GI1NPF3

HONDA ACCORD, 1991 r.: błotnik przedni, reflektor. Wrocław, tel. 666/70-76-06 GG9A4ERA

HONDA ACCORD, 1993/98 r., różne części z demontażu. Strzegom, powiat świdnicki, tel. 607/70-54-92 GI1F4NR

HONDA ACCORD, 1994 r.: różne części z demontażu. Trzebnica, tel. 71/387-49-37, 606/28-75-78, 666/27-69-89 GG9RKEA3

HONDA ACCORD, 1995 r., 2000 ccm, turbo D, silnik, kpl. - 1.900 zł. Sobótka, powiat wrocławski, tel. 695/06-32-73 GI0TYXTA

HONDA ACCORD, 1995 r., głowica, drzwi, elem. blacharki, zawieszenia, szyby, wnętrze i inne części. Wilków Wielki, powiat dzierżoniowski, tel. 502/61-42-48, 505/22-28-

skrzynie bieg., szyby, elem. wnętrza, zderzaki, zawieszenia i inne. Wrocław, tel. 692/96-65-03 GG9THYNY

HYUNDAI I20, 2008 r., reflektor prawy, błotnik prawy przedni. Opole, tel. 500/29-24-40 GI0YP9JN

HYUNDAI I30, 2007 r., drzwi, klapa tylna, tapicerka, el. podnośniki szyb. Wrocław, tel. 515/08-60-90 GG94H4YEM

HYUNDAI LANTRA, 1993 r., 1500 ccm, benz.: silnik, rozrusznik, alternator, drzwi, szyby, zawieszenie, maska silnika, klapa tylna, reflektory, lampy tylne, inne. Lubin, tel. 668/01-84-38 GI94W9KP4

HYUNDAI LANTRA, 1993 r., 1600 ccm, 16V, wszystkie części z demontażu; silnik, skrzynia bieg., elem. blacharki i wnętrza, zawieszenia, alufelgi i inne. Wrocław, tel. 880/21-52-15 GI0KRX4R

HYUNDAI LANTRA, 1995 r., 1500 ccm, benz., różne części z demontażu. Bolesławiec, tel. 609/53-53-05 GI0WA77L

HYUNDAI LANTRA, 1996 r., 1600 ccm, 16V: blok silnika z wałem - 300 zł, rozrusznik - 100 zł, pompa wspom. kierownicy - 100 zł. Leszno, tel. 697/79-47-76 GI0MWNJH

HYUNDAI LANTRA, 1996/97 r., 1600 ccm, 16V: części z demontażu. Wrocław, tel. 604/63-62-41, 514/26-62-41 GG94XC7EN

HYUNDAI LANTRA KOMBI, SEDAN, 1996/97 r., 1600 ccm, 16V: części z demontażu. Wrocław, tel. 604/63-62-41, 514/26-62-41 GG9THYNM

HYUNDAI LANTRA, 1996/97 r., 1600 ccm: silnik, amortyzatory tylne, fotele przednie, alufelgi, pompa wspom. kierownicy, lampy tylne, alternator, rozrusznik, półosie kpl. Wrocław, tel. 694/46-55-66 GI1ERJN

HYUNDAI LANTRA, 2000 r., 1600 ccm, DOHC, silnik, skrzynia bieg., osprzęt silnika, drzwi, zawieszenia, klapa tylna, lampy tylne. Wrocław, tel. 515/08-60-90 GI97JEAJ3

HYUNDAI PONY, 1500 ccm: szyba przednia, przekł. kierownicza, licznik, rozrusznik, maglownica, drzwi, maska, grill, lampy i inne. Milicz, tel. 504/34-87-62 GI9WTLP7

HYUNDAI PONY: szyby, drzwi, maska, reflektory, lampy tylne i inne. Milicz, tel. 504/34-87-62 GI97F7Y4H

HYUNDAI PONY SEDAN, 1991 r., 1500 ccm: drzwi kompletne, 4 szt., maska silnika, klapa bag., lampy tylne, reflektory, grill, zderzaki, deska rozdz., fotele i inne. Wrocław, tel. 608/84-46-03 GI0PYK9T

HYUNDAI PONY, 1992 r., 1500 ccm, benz.: maska, błotniki, drzwi, klapa tylna, zderzaki, chłodnica, lampy, zb. paliwa, części mechaniczne, amortyzatory, półosie i inne. Wrocław, tel. 695/82-86-33 GI974TKPH

HYUNDAI PONY SEDAN, 1993 r., 1500 ccm, benz., różne części z demontażu. Bolesławiec, tel. 609/53-53-05 GI0XKRY3

HYUNDAI PONY, 1993 r., 1500 ccm, benz., wszystkie części z demontażu. Bolesławiec, tel. 609/53-53-05 GI0XMH3W

HYUNDAI PONY, LANTRA: silniki, w całości lub na części, skrzynie bieg., zawieszenie przednie i tylne, lampy, błotniki, zderzaki, drzwi, szyby i inne. Prusice, powiat trzebnicki, tel. 71/312-54-64 GI97H47HK

HYUNDAI S-COUPE: atrapa przednia, lampy, klapa, drzwi. Tel. 71/315-40-51 GI0PC39C

HYUNDAI SANTA FE, 2003 r., 2.0 CRDI, 2.7, dużo części, wysyłka. Tel. 669/56-67-55 GI0YJMYJ

HYUNDAI SANTA FE, 2003 r., wszystkie części. Bielany Wrocławskie, tel. 695/06-32-73 GI0TYXTM

HYUNDAI SANTA FE, 2005 r.: różne części. Bielany Wrocławskie, tel. 795/94-54-20 GI0RCEYP

HYUNDAI SONATA: zawieszenie przednie i tylne, lampy, błotniki, zderzaki, drzwi, szyby i inne. Prusice, powiat trzebnicki, tel. 603/63-17-70 GI97H9F3L

HYUNDAI SONATA, 2000 ccm, DOHC, 16 V, silnik na części + głowica. Twardogóra, powiat oleśnicki, tel. 603/08-12-77 GI1NTKC

HYUNDAI SONATA, 1994 r.: wzmocnienie przednie, podłużnice, drzwi, lusterka, błotniki tylne, lampy tylne, klapy tylne, dach, airbag, elem. wnętrza, osprzęt silnika, półosie. Wrocław, tel. 515/08-60-90 GG94H4YEL

HYUNDAI SONATA, 1999 r., 2000 ccm, benz., wszystkie części z demontażu. Legnica, tel. 601/58-58-99 GI1NFY

HYUNDAI SONATA, LANTRA, skrzynia bieg. manual. i automat., części skrzyni bieg., nowe i używane. Wrocław, tel. 781/05-42-97, 693/79-33-75 GI1FH3T

HYUNDAI TERRACAN, 2005 r., 2900 ccm, CRDi: wszystkie części z demontażu, elem. blacharki, części mechaniczne, silniki, skrzynie bieg., szyby, elem. wnętrza, zderzaki, zawieszenia i inne. Wrocław, tel. 692/96-65-03 GG9NPXKE

HYUNDAI TUCSON, 2004 r.: różne części. Bielany Wrocławskie, tel. 795/94-54-20 GI0T3RA7

HYUNDAI TUCSON, 2005 r.: wszystkie części z demontażu. Bielany Wrocławskie, tel. 669/56-67-55 GI0YJFPP

HYUNDAI TUCSON, 2006 r., 2000 ccm, CRDi: wszystkie części z demontażu, elem. blacharki, części mechaniczne, silniki, skrzynie bieg., szyby, elem. wnętrza, zderzaki, zawieszenia i inne. Wrocław, tel. 692/96-65-03 GG9NPXKC

INFINITI FX 35, 2006 r.: różne części z demontażu. Bielany Wrocławskie, tel. 795/94-54-20 GI0RCPEK

ISUZU, 98 tys. km, 1700 ccm, turbodiesel, silnik, montaż i wysyłka. Jelenia Góra, tel. 788/71-05-55 GI0A9KNA

ISUZU CAMPO, MIDI, TROOPER, różne wersje: dużo części mechanicznych, blacharskich i oświetleniowych, możliwość wysyłki. Góra, tel. 65/543-38-51, 601/56-42-29 GI947M4L7

ISUZU MIDI: elem. blach., skrzynia bieg., drzwi, lampy, silnik. Wrocław, tel. 601/95-16-78 GI97MJKMA

ISUZU MIDI, 1988 r., 2200 ccm, diesel: alternator, rozrusznik, amortyzatory klapy, atrapy, części mechaniczne. Wrocław, tel. 695/82-86-33 GI974TKPP

ISUZU MIDI, 1990 r., różne części. Nowa Sól, tel. 601/79-72-31 GI0XRXFX

ISUZU MIDI, 1990 r., 2200 ccm, diesel, zawieszenia, drzwi, stacyjka, zderzak, felgi. Wrocław, tel. 515/08-60-90 GG94H4YEK

ISUZU TROOPER, 2600 ccm, benz.: silnik, skrzynia bieg., most przedni, chłodnica. Tel. 71/310-15-94, 603/80-40-85 GI07THHM

ISUZU TROOPER LONG, 3100 ccm, TDI, silnik, skrzynia bieg., drzwi, błotniki, szyby fotochromowe, mosty napędowe, felgi, lampy, wzmocnienie przednie i inne. Namysłów, tel. 500/20-82-06 GI0MK47F

ISUZU TROOPER, 1987/93 r., poj. 2.3, 2.9, wały, skrzynia bieg., most tylny, inne. Bytom Odrzański, powiat nowosolski, tel. 68/388-48-19, 660/70-54-97 GG9RWW9J

ISUZU TROOPER, 1995 r., 2800 ccm, turbo D, do wersji 5-drzwiowej, osprzęt silnika, mosty, zawieszenia, skrzynia bieg., lampy, zderzaki, poszerzenia, elem. blacharki, chłodnica. Opole, tel. 504/23-33-92 GI0M99JE

IVECO DAILY, most tylny, drzwi tylne, pompa hamulcowa, serwo. Bolesławiec, tel. 691/25-20-17 GI0W9L7W

IVECO, rozrusznik 0001416011. Kamieniec Ząbkowicki, tel. 74/817-80-07, 663/86-08-90 GI1NT97

IVECO, skrzynia ład., dł. 6.80 m, plandeka. Ostrzeszów, tel. 603/75-03-04 GI0PNPWJ

IVECO: wszystkie części z demontażu. Ostrzeszów, tel. 607/51-46-64 GI0PYXHN

IVECO DAILY, 2500 ccm, diesel: silnik, skrzynia bieg., zawieszenie przednie i tylne, most tylny, resory, wał, rozrusznik, alternator. Prusice, powiat trzebnicki, tel. 667/20-60-47 GG979JLAP

IVECO DAILY, 2.0, 2.2, 2.3, 2.5, 2.8, 3.0 jTD, 1.9, 2.5, 2.8 TDI, 1.9 TD, 2.5 D, 2.8 D, 2.0 E: silniki kpl., miski olejowe, bloki, wały, tłoki, głowice kpl., pompy, wtryskiwacze, turbiny, półosie, zwrotnice, alternator, skrzynia bieg. do 2.0 E, koła 16", tapicerka i inne. Wrocław, tel. 601/74-19-45, 71/342-19-70 GI97J3EPF

IVECO DAILY, 1988/93 r., 2500 ccm, diesel, turbo D, części silników i przodu, silnik, skrzynia bieg., most tylny, zawieszenie, możl. wysyłki. Wałbrzych, tel. 691/59-93-80, 697/91-52-21 GI0R44LX

IVECO DAILY, 1990/06 r., silniki 2.3, 2.5, 2.8 D, TD, TDI, jTd, części silników, skrzynie bieg., półosie, piasty, zawieszenia, drzwi, maski, lampy, chłodnice, mosty tylne, kabiny i inne. Wałbrzych, tel. 604/62-70-89 GI0XLE9C

✪ IVECO EUROCARGO, 1991/09 r., 4,0; 6,0, reflektory, silniki, zderzaki, elem. plastikowe, zawieszenie przednie, mosty, zaciski, zwrotnice, piasty, kabiny, wały pędne, resory, części silnikowe, przekładnie kierownicze i inne, wysyłka, faktura VAT, www.ivecoczesci.com.pl. Smardzów 30 B, tel. 71/398-33-51 663 88 54 17, 71/314-38-54 505 11 10 41, 501/20-48-20 501 67 53 04 slawomirmajewski@vp.pl WI1EP9K

IVECO TURBODAILY, 1992 r., 2500 ccm, turbodiesel, silnik - 3000 zł, skrzynia biegów - 800 zł. Bielany Wrocławskie, tel. 669/56-67-55 GI0X93EP

✪ IVECO EUROCARGO, 1992/05 r., zawieszenia, mosty, kabiny, silniki, wały, resory, zaciski, osie przednie, skrzynie biegów, przekładnie kierownicze, części silnika i inne. Możliwość wysyłki. Faktury VAT, www.ivecoczesci.pl wysyłka, faktury VAT. Byków 50 F, tel. 601/77-27-92, 781/50-69-10, 665/51-25-75 planit@poczta.onet.pl WI1EP7A

IVECO DAILY, 1995 r., kontener i inne części przodu. Wrocław, tel. 664/52-87-04 GG9MHFNF

IVECO DAILY, 1997 r., 2500 ccm, diesel: silnik - 3.200 zł, skrzynia bieg. - 800 zł. Bielany Wrocławskie, tel. 795/94-54-20 GI0RAJFC

IVECO, 1998 r., 2800 ccm, TDI, silnik, skrzynia biegów, tylny most, tłoki, korbowody. Tel. 788/43-13-48 GI1NAL

IVECO DAILY, 1998 r., 2500 ccm, diesel: silnik - 3.000 zł, skrzynia biegów - 800 zł. Bielany Wrocławskie, tel. 669/56-67-55 GI0X93EX

IVECO DAILY, 1998 r., 2500 ccm, turbo D, silnik - 3.500 zł, skrzynia bieg. - 1.000 zł. Sobotka, powiat wrocławski, tel. 695/06-32-73 GI0TYT4W

IVECO, 1998 r., 2800 ccm, D, TD, TDI: silniki, skrzynie bieg., osprzęt silnika. Sułów, powiat milicki, tel. 782/82-84-82 GI94PXRA7

IVECO DAILY, 1998 r.: różne części + kontener o dł. 4.4 m i skrzynia ład. o dł. 4.0 m. Wrocław, tel. 666/70-76-06 GG9A4F7T

IVECO, 2004 r., turbosprężarka. Roztoka, powiat świdnicki, tel. 663/37-49-30 GI1LMEK

IVECO STRALIS, 2004 r., zderzak przedni, atrapa. Ścinawa, powiat lubiński, tel. 668/01-84-38 GI0RWLLY

IVECO 35-10 DAILY BLASZAK MAXI, 1993 r.: drzwi, maska, błotniki, szyby, elem. blacharki, deska rozdz. i inne. Bolesławiec, tel. 602/23-29-81 GI97CLR47

IVECO 35-10 DAILY, 1993 r., 2500 ccm, diesel: różne części mech. i blacharskie. Bolesławiec, tel. 790/33-84-48 GI97EF97X

IVECO 35-10, 1993 r., bliźniacze koła: most z osprzętem, brak łożyska i uszczelniacza na wałku atakującym, przełożenie 12/47, stan bdb - 700 zł. Środa Śląska, tel. 601/79-29-17 GI1EX4E

Posiadamy do sprzedaży części rozbiórkowe z silnika IVECO EUROSTAR

Kontakt: 509 397 829

CR110110

IVECO 35-10, 1997 r., drzwi boczne i tylne. Nowogród Bobrzański, powiat zielonogórski, tel. 668/39-60-03 GI0MK3JF

IVECO 35-10, 35-12, 1995 r.: różne części + kontener o dł. 4.4 m i skrzynia ład. o dł. 4.0 m. Wrocław, tel. 666/70-76-06 GG9A4F9M

IVECO 35-10, 35-12, 49-12, 1998/03 r., silniki (2.5 D, 2.8 TDI, jTd), skrzynie biegów, głowica kpl., tłoki, korbowody, wał korbowy, pompa wtryskowa, turbina, intercooler, osprzęt silnika, drążki skrętne, reflektory, drzwi boczne i tylne (nowy model), piasty, zwrotnice, amortyzatory, fotele felgi i inne. Brzeg, tel. 600/73-25-17 GG9434LN7

IVECO 35-10, 35-10, 35-12, 45-10, 45-12, 59-10, 1990/99 r., silniki 2.5 D, TD, TDI, 2.8, TDI, na gwarancji, wały, pompy, turbiny, bloki, skrzynie bieg., mosty bębnowe i tarczowe, piasty, zaciski, tarcze, chłodnice, maski, lampy, grille, zderzaki, felgi, opony i inne, możl. wysyłki w 24 h. Kłodzko, tel. 601/62-21-37 GI1M4PL

✪ IVECO 35-8, 35-10, 35-12, 49-10 49-12,59-12 DAILY, 1990/99 r., reflektory, lusterka, drzwi, błotniki, zawieszenie przednie, listwy kierownicze, mosty, resory, wały, chłodnice, nagrzewnice, liczniki, kabiny, maski, skrzynie biegów, silniki, drążki skrętne i inne, możl. wysyłki, www.ivecoczesci.pl. Byków 50 F, tel. 601/77-27-92, 781/50-69-10, 665/51-25-75 planit@poczta.onet.pl WI1EP7F

✪ IVECO 35C11, 35C13, 35C15 50C13, 65C13, 65C15, 1999/05 r., 65C17, lusterka, reflektory, kabiny, silniki, skrzynie biegów, zawieszenia, resory, mosty, koła, oblachowanie i inne, możliwość wysyłki, faktury VAT, www.ivecoczesci.pl. Byków 50 F, tel. 601/77-27-92, 781/50-69-10, 665/51-25-75 planit@poczta.onet.pl WI1EP7L

IVECO 35C18 DAILY, 2008 r., 3000 ccm, HDI, różne części. Syców, powiat oleśnicki, tel. 608/80-11-10 GI0YJMCA

IVECO 35C9, 35C11, 35C13, 35C15, 35C17, 35S9, 35S11, 2005 r. 35S13, 35S15, 35S17: silniki 2.3, 2.5, 2.8, na gwarancji, doły silników, wały, pompy, turbiny, skrzynie bieg. (5,6), mosty pojedyncze i bliźniacze, resory, piasty, zaciski, maglownice, chłodnice, zestawy do przerobienia z wersji angielskiej, oblachowanie, możl. wysyłki w 24 h. Kłodzko, tel. 601/62-21-37 GI0Y4WC9

✪ IVECO DAILY 35 C9, 35-C11, 35-C13, 35, 1999/07 r., 2500 ccm, 2800 ccm TDI, zawieszenia przednie, drążki skrętne, zwrotnice, zaciski, listwy kierownicze, mosty, wały, resory, chłodnice, nagrzewnice, liczniki, drzwi, błotniki, maski, felgi, opony, skrzynie biegów, silniki, części silnikowe, elem. plastikowe, kabiny wysyłka, faktury VAT. Smardzów 30 B, tel. 71/398-33-51 663885417, 71/314-38-54 505111041, 501/20-48-20 501675304 slawomirmajewski@vp.pl WI1EPA3

✪ IVECO DAILY 35-8, 35-10, 45-10, 49-10, 2500 ccm, 2800 ccm, zawieszenia przednie, drążki skrętne, zwrotnice, zaciski, listwy kierownicze, mosty, wały, resory, chłodnice, nagrzewnice, liczniki, drzwi, lusterka, błotniki, maski, opony, skrzynie bieg., silniki, części silników, elem. plastikowe, kabiny wysyłka, faktury VAT. Smardzów 30 B, tel. 71/398-33-51 663885417, 71/314-38-54 505111041, 501/20-48-20 501675304 slawomirmajewski@vp.pl WI1EP9T

JAGUAR, 1991 r. wszystkie części z demontażu. Bolesławiec, tel. 602/23-29-81 GG9THYKE

JAGUAR X-TYPE, maska. Tel. 71/315-40-51 GI0PC3KJ

JAGUAR XJ40, XJ6, 1988/94 r.: różne części z demontażu. Wrocław, tel. 698/14-41-22 GI9474WKL

JAGUAR XJ6, 1996/00 r., reflektory, lampy tylne, stan idealny, żarówki H-7 europejskie - 1200 zł oraz części naprawcze przodu. Wrocław, tel. 605/35-91-47 GI1NRHE

JEEP, oryginalne części, nowe, wszystkie modele, tanio. Bielany Wrocławskie, tel. 071/722-10-30 R01042790

JEEP CHEROKEE, GRAND CHEROKEE, WRANGLER: różne części mech. i blacharskie, koła i inne. Jelenia Góra, tel. 605/14-58-94, 604/35-22-07 GG9JYKFX

JEEP GRAND CHEROKEE: atrapa, zderzaki, maska, błotniki, lusterka, skrzynia bieg., elem. zawieszenia i wnętrza. Tel. 71/315-42-43 GI0PC3MT

JEEP GRAND CHEROKEE, automat. skrzynia bieg., manualna skrzynia bieg. oraz części do skrzyni biegów nowe i używane. Wrocław, tel. 781/05-42-97, 693/79-33-75 GI1LNLY

JEEP GRAND CHEROKEE, 1997 r.: drzwi, lusterka, el. podnośniki szyb. Wrocław, tel. 515/08-60-90 GG94H4YEJ

JEEP GRAND CHEROKEE, 1998 r., 2.5 TD, 4.0 E: różne części. Bielany Wrocławskie, tel. 795/94-54-20 GI0T3R93

JEEP GRAND CHEROKEE, 1999/04 r., 3100 ccm, TD, 2.7 CRD, 4.0 i: różne części z demontażu. Bielany Wrocławskie, tel. 669/56-67-55 GI0X7YXP

JEEP GRAND CHEROKEE, 2001 r., poj. 2.7 CRD, 3.1 TD, 4.0 E: wszystkie części. Bielany Wrocławskie, tel. 795/94-54-20 GI0R7FFM

JEEP GRAND CHEROKEE, 2001 r., 2.7 CRD, 3.1 TD, wszystkie części. Bielany Wrocławskie, tel. 533/00-52-17 GI1MT3

JEEP GRAND CHEROKEE, 2001 r., 4000 ccm: wszystkie części z demontażu. Bielany Wrocławskie, tel. 695/06-32-73 GI97CYL9E

JEEP GRAND CHEROKEE, 2002 r., 2.7 CRD, 3.1 TD, wszystkie części. Bielany Wrocławskie, tel. 695/06-32-73 GI0TYXTW

JEEP GRAND CHEROKEE, 2002 r., 4000 ccm, różne części. Jelenia Góra, tel. 531/58-83-45 GI0RPXXM

JEEP GRAND CHEROKEE OVERLAND, 2003/04 r., 2700 ccm, CRD, różne części z demontażu. Bielany Wrocławskie, tel. 695/06-32-73 GI0TYXW9

JEEP GRAND CHEROKEE, 2005/06 r., 3700 ccm, benz.: wszystkie części z demontażu, elem. blacharki, części mechaniczne, silniki, skrzynie bieg., szyby, elem. wnętrza, zderzaki, zawieszenia i inne. Wrocław, tel. 692/96-65-03 GG9THYJN

JEEP GRAND CHEROKEE, 2005/07 r., 3000 ccm, CRD, wszystkie części. Bielany Wrocławskie, tel. 533/00-52-17 GI0TYRPE

JEEP GRAND CHEROKEE, 2006/08 r., 3000 ccm, CRD: wszystkie części. Bielany Wrocławskie, tel. 795/94-54-20 GI0R7FEW

JEEP GRAND CHEROKEE, 2006/10 r., 3000 ccm, CRD: wszystkie części z demontażu, możl. wysyłki. Bielany Wrocławskie, tel. 669/56-67-55 GI0X7YWH

JEEP GRAND CHEROKEE, 2006/10 r., 3000 ccm, CRD: wszystkie części z demontażu. Bielany Wrocławskie, tel. 695/06-32-73 GI0PLWMF

JEEP GRAND CHEROKEE, 2008 r., 3000 ccm, CRD, wszystkie części. Zielona Góra, tel. 695/06-32-73 GI0TYXTP

JEEP GRAND CHEROKEE, 2008/09 r., 3000 ccm, CRD: wszystkie części. Bielany Wrocławskie, tel. 795/94-54-20 GI0RCF3A

JEEP GRAND CHEROKEE, 2008/09 r., 3000 ccm, CRD, wszystkie części. Bielany Wrocławskie, tel. 533/00-52-17 GI0TYRML

JEEP GRAND CHEROKEE, 2008/10 r., 3000 ccm, CRD, wszystkie części, możl. wysyłki. Zielona Góra, tel. 695/06-32-73 GI0TYXWF

JEEP LIBERTY, 2002 r., 3700 ccm, wtrysk, wszystkie części, możl. wysyłki. Zielona Góra, tel. 695/06-32-73 GI0TYXTY

JEEP LIBERTY, 2004 r., 3700 ccm, wtrysk: wszystkie części. Bielany Wrocławskie, tel. 795/94-54-20 GI0RAJH4

JEEP LIBERTY, 2004 r., 3700 ccm, wtrysk: wszystkie części z demontażu, wysyłka 24h. Bielany Wrocławskie, tel. 669/56-67-55 GI0X7YXY

JEEP LIBERTY, 2004 r., 3700 ccm, wtrysk: wszystkie części z demontażu. Bielany Wrocławskie, tel. 695/06-32-73 GI0R3M4X

JEEP LIBERTY, 2004 r., 2500 ccm, benz.: wszystkie części z demontażu, elem. blacharki, części mechaniczne, silniki, skrzynie bieg., szyby, elem. wnętrza, zderzaki, zawieszenia i inne. Wrocław, tel. 692/96-65-03 GG9THYJM

JELCZ, silniki S-359, SW 400, Andona, skrzynia bieg. Ząbkowice Śląskie, tel. 691/03-09-90 GI1NRCL

JELCZ 325, głowica, kpl. - 250 zł. Kłodzko, tel. 665/50-73-75 GI0YJTAK

KAMAZ, pompa wtryskowa - 350 zł. Kłodzko, tel. 609/50-32-63 GI0WXNEW

KAMAZ 5511 WYWROTKA, wszystkie części z demontażu. Paczków, powiat nyski, tel. 606/43-14-25 GI0RPNWK

KAMAZ 5511, 1989 r., silniki kpl., skrzynie bieg., silowniki wywrotu, koła, kabiny, bloki silników, sprzęgła i inne. Paczków, powiat nyski, tel. 606/81-33-07 GI0YK3MA

KIA, popielniczka. Wrocław, tel. 605/28-25-33 GI1NPF9

KIA 2700, 1994 r., 100 tys. km, 2700 ccm, niebieski, wszystkie części. Opole, tel. 608/22-93-38 GI0Y9XJC

KIA 2700, PREGIO, 1999 r., 2700 ccm, diesel: wszystkie części z demontażu. Bielany Wrocławskie, tel. 669/56-67-55 GI0X7YY9

KIA BESTA, PREGIO, K2700, 1997/98 r., 2200 ccm, diesel, części mechaniczne, blacharskie, zawieszenie, koła, szyby, silnik, skrzynia bieg., most, wał, resory, osprzęt i inne. Wrocław, tel. 880/21-52-15 GI0XMJEA

KIA CARENS, 2002 r., 2000 ccm, CRDi, wszystkie części, możliwość szybkiej wysyłki. Bielany Wr., powiat wrocławski, tel. 669/56-67-55 GI0Y9TNR

KIA CARENS, 2002 r., 2000 ccm, CRDi, wszystkie części. Bielany Wrocławskie, tel. 790/31-17-58, 669/56-67-55 GI0YK3LF

KIA CARNIVAL, różne części: blacharskie, silnik, skrzynia bieg. Jelenia Góra, tel. 605/14-58-94, 604/35-22-07 GG9MHFLA

KIA CARNIVAL, 2900 ccm, diesel, wszystkie części blacharskie i mechaniczne, silniki, skrzynie bieg., szyby, zawieszenia, rozruszniki, alternatory, koła i inne, możl. montaż. Wrocław, tel. 605/62-00-14 GI97NLKYP

KIA CARNIVAL I, wszystkie części z demontażu. Zielona Góra, tel. 601/76-19-33 GI0XRLHR

KIA CARNIVAL, 1998/01 r.: zderzak przedni - 400 zł. Tel. 71/383-45-05, 793/22-50-17 GI97EFCHX

KIA CARNIVAL, 1999 r., 2500 ccm, V6: części z demontażu. Wrocław, tel. 604/63-62-41, 514/26-62-41 GI97CJH7H

KIA CARNIVAL, 2000 r., 2900 ccm, turbo D: wszystkie części z demontażu, elem. blacharki, części mechaniczne, silniki, skrzynie bieg., szyby, elem. wnętrza, zderzaki, zawieszenia i inne. Wrocław, tel. 692/96-65-03 GG9THYJH

KIA CARNIVAL, 2008 r., konsola, nowa - 1.200 zł. Góra, tel. 604/17-07-78 GI17RTF

KIA CEE'D, 2007 r., pokrywa silnika, wzmocnienie czołowe, zderzak przedni, klapa tylna (kombi), zderzak tylny, klapa bag. do hatchbacka, błotniki przednie. Opole, tel. 693/78-72-91 GI0JFCK9

KIA CERES, 2400 ccm, diesel: wszystkie części z demontażu. Winsko, powiat wołowski, tel. 605/68-80-68 GI07FMTW

KIA CERES, wszystkie części blacharskie i mechaniczne, silniki, skrzynie bieg., szyby, zawieszenia, rozruszniki, alternatory, koła i inne. Wrocław, tel. 605/62-00-14 GI97NLKX7

KIA CERES, 1993 r., 2.2 D, 2.4 D, silniki, głowice, skrzynie bieg. i inne części. Bielany Wrocławskie, tel. 795/94-54-20 GI0YP3XY

KIA CLARUS: reflektory, różne części mech. i blacharskie, silnik, skrzynia bieg. Oleśnica, tel. 71/315-40-51 GI943A3XW

KIA CLARUS, 1997/98 r., 2000 ccm, 16V: części z demontażu. Wrocław, tel. 604/63-62-41, 514/26-62-41 GG9THYJA

KIA CLARUS, 1998 r., 2000 ccm, benz., różne części z demontażu. Bolesławiec, tel. 609/53-53-05 GI0W39YX

KIA K2500, 2500 ccm, TCi: wszystkie części z demontażu, elem. blacharki, części mechaniczne, silniki, skrzynie bieg., szyby, elem. wnętrza, zderzaki, zawieszenia i inne. Wrocław, tel. 692/96-65-03 GG9THYJ3

KIA K2500, 2000/06 r., wszystkie części blacharskie i mechaniczne, silniki, skrzynie bieg., szyby, zawieszenia, rozruszniki, alternatory, koła i inne. Wrocław, tel. 605/62-00-14 GI97NLKXX

KIA K2700, 1998 r., 2700 ccm, diesel: różne części. Bielany Wrocławskie, tel. 795/94-54-20 GI0RAJJ7

KIA K2700, 1999 r., 2700 ccm, diesel, wszystkie części. Bielany Wrocławskie, tel. 533/00-52-17 GI0TYRRE

KIA K2700, 1999 r., wszystkie części. Bielany Wrocławskie, tel. 695/06-32-73 GI0TYXXF

KIA K2700, 1999 r., 2700 ccm, turbo D: wszystkie części z demontażu, elem. blacharki, części mechaniczne, silniki, skrzynie bieg., szyby, elem. wnętrza, zderzaki, zawieszenia i inne. Wrocław, tel. 692/96-65-03 GG9THYHX

KIA K2700 IZOTERMA, 1999/00 r.: wszystkie części z demontażu, skrzynia ład. z metalowymi burtami. Wałbrzych, tel. 795/77-44-06 GI0R7RJ9

KIA K2700, PREGIO, 1999 r., 2700 ccm, diesel: różne części. Bielany Wrocławskie, tel. 533/00-52-17 GI0TYRWK

KIA K2700, PREGIO, 1999 r., 2700 ccm, diesel: wszystkie części. Bielany Wrocławskie, tel. 695/06-32-73 GI0PLWFL

KIA K3000, wszystkie części blacharskie i mechaniczne, silniki, skrzynie bieg., szyby, zawieszenia, rozruszniki, alternatory, koła i inne. Wrocław, tel. 605/62-00-14 GI97NLKXN

KIA MAGENTIS II, 2008 r., pokrywa silnika, błotnik prawy przedni, reflektor prawy. Opole, tel. 500/29-24-40 GI97NMHAE

KIA PICANTO I, 2006 r., błotniki przednie, pokrywa silnika, zderzak przedni, reflektor lewy, zderzak tylny. Opole, tel. 500/29-24-40 GI0XH4YF

KIA PREGIO: rozrusznik - 300 zł, alternator - 300 zł, wał pędny - 300 zł. Tel. 71/310-15-94, 603/80-40-85 GI97KYF7L

KIA PREGIO, wszystkie części blacharskie i mechaniczne, silniki, skrzynie bieg., szyby, zawieszenia, rozruszniki, alternatory, koła i inne. Wrocław, tel. 605/62-00-14 GI97NLKXR

KIA PREGIO, 1997 r., 2700 ccm, diesel, wszystkie części. Bielany Wrocławskie, tel. 695/06-32-73 GI0TYXWR

KIA PREGIO, 1998 r., 2700 ccm, diesel: wszystkie części. Bielany Wrocławskie, tel. 795/94-54-20 GI0RCPFH

KIA PREGIO, 1998 r., 2700 ccm, diesel, silnik, osprzęt silnika, skrzynia bieg., most, wał napędowy, zawieszenia, przekładnia kier., drzwi, maska, reflektory, chłodnica, fotele i inne. Brzeg, tel. 600/73-25-17 GG9434LJ4

KIA PREGIO, 1999 r., 2700 ccm, diesel: wszystkie części z demontażu, elem. blacharki, części mechaniczne, silniki, skrzynie bieg., szyby, elem. wnętrza, zderzaki, zawieszenia i inne. Wrocław, tel. 692/96-65-03 GG9THYHN

KIA PREGIO, 2000 r., 2700 ccm, diesel: drzwi, maska, lampy, zb. paliwa, amortyzatory, zderzaki, półosie, tarcze ham., wał napędowy, stacyjka, części mechaniczne i inne. Wrocław, tel. 606/49-47-39 GI97K9FFE

KIA PRIDE, 1300 ccm, niebieski, silnik + skrzynia bieg., rozrusznik, alternator, drzwi, chłodnica, klapa tylna, półosie, reflektory i inne. Wrocław, tel. 71/311-98-33 GI1M4FE

KIA PRIDE, 1997 r., 1300 ccm, benz.: zderzak tylny, alternator, rozrusznik, półosie, amortyzatory, stacyjka, części mechaniczne i inne. Wrocław, tel. 695/82-86-33 GI97EJAXF

KIA RIO: drzwi, elem. blacharki, zawieszenie, elem. nadwozia. Tel. 71/315-40-51 GI0PC3KW

KIA RIO II, 2002/05 r., zderzak przedni, błotnik lewy przedni, reflektory. Opole, tel. 880/18-08-92 GI0TCLRX

KIA SEPHIA, 1500 ccm, benz.: silnik, skrzynia bieg., zawieszenie, błotniki, kierunkowskazy, lampy tylne, klapa tylna, błotnik tylny, serwo, przekł. kierownicza. Prusice, powiat trzebnicki, tel. 71/312-54-64 GI97FPHNC

KIA SEPHIA, Shuma, Carnival: manualna skrzynia biegów, automat. skrzynia bieg., części do skrzyni biegów, nowe i używane. Wrocław, tel. 781/05-42-97, 693/79-33-75 GI1LNM7

KIA SEPHIA: silnik, drzwi, różne części mech. i blacharskie. Wrocław, tel. 601/95-16-78 GG9J3MA3

KIA SEPHIA, 1995/96 r., 1600 ccm: części z demontażu. Wrocław, tel. 604/63-62-41, 514/26-62-41 GI9TMLXY

KIA SHUMA II, reflektor prawy. Opole, tel. 500/29-24-40 GI07CEHA

KIA SHUMA, 1998/99 r., 1500 ccm, 16V: części z demontażu. Wrocław, tel. 604/63-62-41, 514/26-62-41 GI97H949Y

KIA SHUMA, 1999 r., 1500 ccm, benz., elem. silnika. Wykroty, powiat bolesławiecki, tel. 888/67-99-69 GI0XKYPY

KIA SORENTO, różne części. Jelenia Góra, tel. 605/14-58-94, 604/35-22-07 GI0W3JXL

KIA SORENTO, 2004 r., 2500 ccm, CRDi, wszystkie części. Bielany Wrocławskie, tel. 695/06-32-73 GI0TYXXR

KIA SORENTO, 2005 r., 2500 ccm, CDI: różne części. Bielany Wrocławskie, tel. 795/94-54-20 GI0RCEXX

KIA SORENTO, 2005 r., 2.5 CRD, 3.5 V6: wszystkie części z demontażu. Bielany Wrocławskie, tel. 669/56-67-55 GI0YJFR4

KIA SPORTAGE, 2000 ccm, 16V: wszystkie części blacharskie i mechaniczne. Namysłów, tel. 888/64-06-15 GI0YLPCC

KIA SPORTAGE, 2000 ccm, 8V: wszystkie części blacharskie i mechaniczne. Namysłów, tel. 888/64-06-15 GI0YLPCE

KIA SPORTAGE, 2000 r., 2000 ccm, diesel: maska, drzwi, szyby, elem. wnętrza, skrzynia bieg., kolumny McPhersona, wózki, belki, przekł. kierownicy, lampy, elem. plastikowe. Lubin, tel. 880/20-03-10 GI1LTXM

KOPARKOŁADOWARKA OSTRÓWEK, silnik, skrzynia bieg., zwolnice i inne. Dzierżoniów, tel. 74/893-72-94 GI0XLJJK

KOPARKOSPYCHARKA BIAŁORUŚ, osprzęt, widły do obornika, duże, masywne - 1.000 zł. Gryfów Śląski, powiat lwówecki, tel. 665/66-43-30 GI0YJAHA

LADA NOVA 110, 1999 r.: przełącznik świateł i kierunkowskazów, półoś, lusterko zewn. Wrocław, tel. 880/21-52-15 GG974NF3F

LANCIA, 1996/01 r.: fotele przednie i tylne - 200 zł/szt. Wrocław, tel. 694/46-55-66 GI1LRP7

LANCIA DEDRA: maska, różne części mech. i blacharskie, silnik, skrzynia bieg. Oleśnica, tel. 71/315-42-43 GG9C9KW3

LANCIA DEDRA, 1995 r., 1900 ccm, turbo D: wszystkie części z demontaż

kpl., koło dojazdowe, klapa tylna z lampami, szyberdach, inne. Bielawa, powiat dzierżoniowski, tel. 74/833-14-45, 783/69-43-03 GI1JJKX

MAZDA 626 HATCHBACK, 1992 r., 2000 ccm, benz., inst. gaz., wszystkie części z demontażu - od 10 zł, możl. wysyłki. Kłodzko, tel. 607/79-40-43 GI1LYRN

MAZDA 626 KOMBI, 1992 r., 2000 ccm, diesel, drzwi, lusterka, wzmocnienie przednie, chłodnicą, zawieszenia, kołyska, błotniki tylne, felgi. Wrocław, tel. 515/08-60-90 GI94HELPH

MAZDA 626, 1992/96 r.: zderzak, lampy. Wrocław, tel. 666/70-76-06 GG9A4FNK

MAZDA 626 hatchback, 1992/97 r., 2000 ccm, 16V: wszystkie części z demontażu. Grabów nad Prosną, powiat ostrzeszowski, tel. 698/77-61-54 GG9RKAPH

MAZDA 626 SEDAN, 1992/97 r., 16V, benz., 1.8 16V, 2.0 16V: skrzynia biegów, reflektory, chłodnica, pas przedni, ćwiartki, drzwi, lusterka, klapa tylna, amortyzatory, wahacze, zwrotnice, półosie, wózek, belka tylna, el. pompa i zbiornik paliwa, stacyjka, sprzęgło, kaseta bieg., przekładnia kier., pompa wspomagania i inne, wysyłka na całą Polskę. Świdnica, tel. 600/28-37-55, 660/31-40-31 www.auto-czesci.autogielda.pl auto-czesci1@o2.pl KI74FAK

MAZDA 626, 1993 r., różne części. Wrocław, tel. 667/98-95-43 GI0TYL3A

MAZDA 626 hatchback, 1993 r., 2000 ccm, 16V: licznik - 100 zł, podsufitka, konsola, przekł. kierownicy - 250 zł, pompa wspom. kierownicy - 100 zł, fotele przednie i tylne, el. lusterka - 50 zł/szt., komputer, licznik, nagrzewnica, panel ogrzewania, wentylator nagrzewnicy. Zawonia, powiat trzebnicki, tel. 721/22-84-67 GI94C4HHW

MAZDA 626, 1993/97 r., 2000 ccm: silnik, skrzynia bieg. (5), zderzaki, reflektory, drzwi, zawieszenie, pozostałe części z rozbiórki. Wrocław, tel. 603/52-74-61 GI1FJR4

MAZDA 626, 1993/97 r., 2000 ccm: silnik, skrzynia bieg., elem. blacharki, lampy, zderzaki, hak, drzwi, inst. elektr., komputer, filtr powietrza, zawieszenie, elem. plastikowe, konsola, zegary, serwa, pompy, tarcze i zaciski ham., ABS, przekł. kierownicza, aparat zapłonowy S5, S7, inne z rozbiórki. Wrocław, tel. 790/79-05-17 GI1FJNP

MAZDA 626 HATCHBACK, 1994 r., 2000 ccm, TDI, silnik na części, osprzęt silnika, skrzynia bieg., półosie, zawieszenia, przekł. kierownicza, maska, zderzaki, reflektory, chłodnice, błotniki, drzwi, klapa tylna kpl., szyby, lusterka, elementy wyposażenia wnętrza, felgi i inne. Brzeg, tel. 600/73-25-17, 694/86-29-40 GI1ELRN

MAZDA 626, 1994 r.: wszystkie części z demontażu. Prochowice, powiat legnicki, tel. 699/12-33-75 GI0CY47N

MAZDA 626, 1994 r., 2000 ccm, benz., podłużnice, airbagi, chłodnice, wentylatory, szyberdach, drzwi, błotniki tylne, klapa tylna, osprzęt silnika, zawieszenia, pasy bezpieczeństwa, el. podnośniki szyb, zderzaki. Wrocław, tel. 515/08-60-90 GG94H4YEC

MAZDA 626, 1994 r., zderzaki, lampy. Wrocław, tel. 664/52-87-04 GG9MHF7R

MAZDA 626 SEDAN, 1995 r., 2000 ccm, diesel, silnik na części, osprzęt silnika, skrzynia bieg., półosie, zawieszenia, przekł. kierownicza, maska, zderzaki, reflektory, chłodnice, błotniki, drzwi, klapa tylna, szyby, lusterka, elem. wyposażenia wnętrza i inne. Brzeg, tel. 600/73-25-17 GI1ELTC

MAZDA 626 SEDAN, 1995 r., 2000 ccm, diesel, benz.: wszystkie części z rozbiórki, możl. wysyłki. Frusice, powiat trzebnicki, tel. 601/79-29-77, 602/31-83-61 GI97HTAPH

MAZDA 626, 1995 r., 1800 ccm, 16V: silnik, rozrusznik, alternator, błotniki. Wrocław, tel. 887/40-40-03, 513/84-85-08 GI0T3R3N

MAZDA 626 GF, GV, 1998/99 r., 1800 ccm, 16V: części z demontażu. Wrocław, tel. 604/63-62-41, 514/26-62-41 GG9THY4E

MAZDA 626 KOMBI, 1999 r., drzwi. Wrocław, tel. 515/08-60-90 GI94HELPF

MAZDA 626, 2000 r., czerwony, błotnik lewy, konsola, poduszka pasażera, wyposażenie wnętrza, nadkola. Wilków Wielki, powiat dzierżoniowski, tel. 609/12-02-02, 885/83-88-38 GI0F7X79

MAZDA 626, 2001 r., atrapa przednia do modelu po liftingu, z demontażu - 200 zł, możl. wysyłki. Wrocław, tel. 788/32-32-68 GI0YNXC7

MAZDA E2200, części blacharskie i mechaniczne, zawieszenia, koła, szyby, silnik, skrzynia bieg., most, wał, resory, osprzęt i inne. Wrocław, tel. 669/47-04-00 GI0XMJEF

MAZDA MPV, 1994 r., airbagi, fotele tylne, lampy tylne. Wrocław, tel. 515/08-60-90 GG94H4YE7

MAZDA MX-3, 1800 ccm, V6, benz.: silnik, skrzynia bieg., zawieszenie przednie i tylne, koła, lampy tylne, klapa tylna, zderzak, serwo, przekł. kierownicza, zbiorniczki, stacyjka. Prusice, powiat trzebnicki, tel. 667/20-60-47 GI97FTH79

MAZDA MX-3, 1800 ccm, benz. V6: silnik, skrzynia bieg., zawieszenie przednie i tylne, koła, lampy tylne, klapa tylna, zderzak, serwo, przekł. kierownicza, zbiorniczki, stacyjka. Prusice, powiat trzebnicki, tel. 603/63-17-70 GG9N97HE

MAZDA MX-3, 1980 r., wszystkie części z demontażu. Roztoka, powiat świdnicki, tel. 663/37-49-30 GI0Y-JEYH

MAZDA MX-3, 1992/93 r., 1.6 16V, 1.8 V6: części z demontażu. Wrocław, tel. 604/63-62-41, 514/26-62-41 GG9THY3M

MAZDA MX-3, 1994 r.: różne części z demontażu. Smardzów, powiat oleśnicki, tel. 71/399-26-37, 601/79-75-43 GG9R93YH

MAZDA MX-3, 1994 r.: wszystkie części. Wrocław, tel. 601/96-67-37 GI09T4YM

MAZDA MX-3, 1995 r., 1600 ccm, 16V, silnik, osprzęt silnika, skrzynia bieg., zawieszenia, przekładnia kier., klapa tylna z szybą, zderzak tylny, reflektory, lampy, konsola, licznik i inne. Brzeg, tel. 600/73-25-17 GG9434KKA

MAZDA MX-3, MX-6, 2200 ccm, benz.: silnik, lewarek zmiany bieg. (automatic), elem. blacharki, ukł. kierowniczy, zderzaki. Wrocław, tel. 880/21-52-15 GI94AM9YF

MAZDA MX-5: lusterka, zderzaki, klapa tylna, drzwi, maski. Tel. 71/315-42-43 GI94HFAKN

MAZDA MX-5, 1995 r., 1600 ccm: różne części. Smardzów, powiat oleśnicki, tel. 71/399-26-37, 601/79-75-43 GI0EYPRK

MAZDA MX-5, 1998 r., zderzak przedni. Kłodzko, tel. 516/30-11-57 GI0RMPK7

MAZDA MX-6, 2500 ccm, V6: silnik, różne części mech. i blach. Tel. 71/315-40-51 GI0PC3JX

MAZDA PREMACY, D, E: maska, drzwi, szyby, elem. wnętrza, skrzynia bieg., kolumny McPhersona, wózki, belki, przekł. kierownicy, lampy, elem. plastikowe. Lubin, tel. 880/20-03-10 GI1LTXN

MAZDA RX-8, 1300 ccm, (Renesis), używane, amortyzatory, blok silnika, błotnik, drzwi, elem. elektryczne, kierunkowskazy, klapa tylna, kolumny McPhersona, komputer, lampy tylne, lusterka, rozrusznik, różne części mech. i blach., silnik, skrzynia bieg., sprzęgło, szyby, ukł. wydech. Świdnica, tel. 600/10-57-00 biuro@acsw.pl GG9XY4CA

MAZDA TRIBUTE, 2003 r., 3000 ccm, benz.: wszystkie części z demontażu, elem. blacharki, części mechaniczne, silnik, skrzynie bieg., szyby, elem. wnętrza, zderzaki, zawieszenia i inne. Wrocław, tel. 692/96-65-03 GG9THY34

MAZDA XEDOS 6, 1991 r., 2000 ccm, V6: części z demontażu. Wrocław, tel. 604/63-62-41, 514/26-62-41 GG9THY3X

MAZDA XEDOS 6, 1993 r.: drzwi el. podnośniki szyb, lampy tylne, zderzak tylny, klapa tylna. Wrocław, tel. 515/08-60-90 GG94H4YE4

MERCEDES: alufelgi 15". Chojnów, powiat legnicki, tel. 513/70-94-71 GI0RR3PJ

MERCEDES, poj. 1.8 turbo E, 3.0 D: turbosprężarka, silnik. Grabów nad Prosną, powiat ostrzeszowski, tel. 698/77-61-54 GG9RKAL9

MERCEDES, do samochodu ciężarowego, rozrusznik Bosch, 24 V, nr katalogowy 0001416002. Kamieniec Ząbkowicki, tel. 663/86-08-90, 74/817-80-07 GI1NT4P

MERCEDES, 2300 ccm, diesel: silniki, od 900 zł. Wrocław, tel. 605/37-88-14, 71/351-02-88 GI1JMWY

MERCEDES W 220, 2000 r., silnik 5.0 V8, automat, skrzynia bieg., koła, chłodnice, zawieszenie, airbag, lampy, maska, drzwi, zderzaki, wnętrze, komputery, elektronika, wszystkie części. Tel. 792/28-67-72, 792/25-32-55 GI0XMW9K

MERCEDES CL, 2000 r., 5000 ccm, benz.: wszystkie części z demontażu, elem. blacharki, części mechaniczne, silniki, skrzynie bieg., szyby, elem. wnętrza, zderzaki, zawieszenia i inne. Wrocław, tel. 692/96-65-03 GG94XKRNA

MERCEDES B-KLASSE, 2007 r., 1800 ccm, CDI, szary, wszystkie części z demontażu. Gromadka, powiat bolesławiecki, tel. 691/60-19-32, 603/71-61-56 GI0W9NEK

MERCEDES 111, 190, 124, 126, 202 C-KLASSE, A-KLASSE, 210 „okularnik", VITO, SPRINTER: wszystkie części: zderzaki, maski, lampy, chłodnice, zawieszenia, tapicerki, skrzynie biegów manualne i automatyczne, silniki 2.0 diesel, 2.5 diesel, 3.0 diesel, 2.9 turbodiesel, 2.5 turbodiesel, 2.0 benzyna, 2.8 benzyna, 3.2 benzyna. Wrocław, tel. 606/39-06-57 WI0027138

MERCEDES 115, 123, 2.8 E, 2.2, 2.4 D: silniki, drzwi, maski, grille, skrzynie biegów, automatic i manualne, półosie, mosty, zawieszenia, szyby przednie i tylne, ćwiartki nadwozia, siedzenia, chłodnice, wały napędowe i inne części. Paczków, powiat nyski, tel. 606/15-33-85 GG9CH4LF

MERCEDES 1213, 5600 ccm, silnik, skrzynia bieg. - 2.000 zł. Nysa, tel. 506/18-58-38 GI0YJJEJ

MERCEDES 123, 2200 ccm, 2000 diesel, różne części z demontażu. Tel. 501/14-69-16 GI1M4AM

MERCEDES 123, skrzynia bieg. (5), wał - 650 zł. Bielawa, powiat dzierżoniowski, tel. 511/89-98-13, 788/55-70-43 GI0WKLPR

MERCEDES 123, 2400 ccm, silnik, stan db - 1.000 zł. Bielawa, powiat dzierżoniowski, tel. 605/65-31-56 GI1NW34

MERCEDES 123, 2400 ccm, diesel, różne części z demontażu, możliwość wysyłki. Jelenia Góra, tel. 721/72-16-66 GI0NMTHF

MERCEDES 123, 2.6, 2.3, 3.0 E i D: silniki, osprzęt silnika 3.0 E, głowice, skrzynia bieg., automatic, sprzęgło kinetyczne, drzwi, błotniki, chłodnice, amortyzatory, lampy od E-Klasse, rozdzielacz wtrysku, silnik 2.3 E, oclony, automat. skrzynia bieg., wahacze tylne. Paczków, powiat nyski, tel. 606/15-33-85 GG9HAETJ

MERCEDES 123, 2.4, 3.0 D: silniki, stan bdb, skrzynia bieg. (5), wał, most tylny, grill, maska silnika, chłodnica do automatica, skrzynie biegów (4), szybkie i wolne. Paczków, powiat nyski, tel. 606/15-33-85 GG9HKKC4

MERCEDES 123, wszystkie części. Środa Śląska, tel. 501/14-69-16 GI1FFLT

MERCEDES 123 D: wszystkie części z demontażu. Trzebnica, tel. 502/18-89-57 GI1JLR9

MERCEDES 123 D: maska silnika - 50 zł, szyba tylna - 50 zł, zaciski - 40 zł/szt. i inne części. Wrocław, tel. 71/725-50-91 GI0YM3JA

MERCEDES 123 KOMBI, SEDAN, części z demontażu. Wrocław, tel. 784/29-23-01 GI1NW3A

MERCEDES 123, diesel, poj. 2.4, 3.0, różne części z demontażu. Ząbkowice Śląskie, tel. 885/39-33-55 GG9N97HE

MERCEDES 123, 1980 r., wszystkie części z demontażu. Roztoka, powiat świdnicki, tel. 663/37-49-30 GI0Y-JEYH

MERCEDES 123, 1981 r., 2400 ccm, diesel: różne części z demontażu. Opole, tel. 77/464-33-52 GI97997JN

MERCEDES 123, 1982 r., 2400 ccm, diesel: różne części mech. i blacharskie. Wykroty, powiat bolesławiecki, tel. 509/39-63-31 GI0RWML3

MERCEDES 124, 2000 ccm, diesel: silnik, skrzynia bieg. - 1.500 zł. Tel. 71/310-15-94, 603/80-40-85 GI97KWFHE

MERCEDES 124, 2000 ccm, benz., wszystkie części z demontażu. Biała, powiat legnicki, tel. 781/27-66-92 GI0XRLFA

MERCEDES 124: reflektory. Jelenia Góra, tel. 514/20-09-18 GG9RKAHA

MERCEDES 124, kolumna kierownicza. Jelenia Góra, tel. 788/71-05-55 GI0CT4Y3

MERCEDES 124 4MATIC, 3000 ccm, benz., 24V: wszystkie części mechaniczne. Jelenia Góra, tel. 605/14-58-94, 604/35-22-07 GG9NPWT4

MERCEDES 124, różne części z demontażu. Kłodzko, tel. 793/58-88-46 GI0RCAF7

MERCEDES 124, poj. 2.0 E i D, 16V, 2.3 E, 2.5 D 20V, D, 3.0 D: elementy silnika, skrzynia bieg., zawieszenia, drzwi, błotniki z wlotem, lusterka, wycieraczki, klimat., mosty, chłodnica, szyby, elem. wnętrza, alternatory, stacyjka, szerokie listwy i inne. Legnica, tel. 603/77-91-02 GI0R3KRR

MERCEDES 124: różne części z demontażu aut sprow. z Zachodu. Lipiny, tel. 68/388-60-01, 511/94-45-55, 500/63-05-03 GI94HJH3M

MERCEDES 124, 3000 ccm, diesel: wszystkie części z demontażu. Młynsko, powiat lwówecki, tel. 728/85-67-60 GI97NM3KN

MERCEDES 124 W TE KOMBI, 2500 ccm: wszystkie części blacharskie i mechaniczne. Namysłów, tel. 888/64-06-15 GI0YLPAA

MERCEDES 124 KOMBI, 2500 ccm, diesel: wszystkie części z demontażu. Opole, tel. 77/464-33-52, 503/50-17-42 GG9P99RE

MERCEDES 124, 3000 ccm, benz., napęd 4x4: kpl. napęd przedni, dół silnika, stan bdb. Paczków, powiat nyski, tel. 606/15-33-85 GG9HKKAE

MERCEDES 124 C-KLASSE, E-KLASSE: głowice 2.0 i 3.0, 24-zaworowe, do 2.800 ccm, z 1995/96 r., 24-zaworowa do „okularnika", E, kpl. wtryskiwacz do 2.0, 2.8 i 3.0, kolektor ssący do 2.2 E, klimat. do 2.0, 2.2 i 3.0. Paczków, powiat nyski, tel. 606/15-33-85 GG94KANRX

MERCEDES 124 KOMBI, SEDAN, wszystkie części z demontażu. Raciborowice Górne, powiat bolesławiecki, tel. 514/65-48-45 GI0YCLMN

MERCEDES 124, 2500 D, TD, 3000 D, TD, 2500 D 20V, 3000 D 20V: silniki, skrzynie bieg., osprzęt silnika. Sułów, powiat milicki, tel. 782/82-84-82 GI94PXRAL

MERCEDES 124: lampy, maski, klapy, zderzaki, drzwi, tapicerki, siedzenia skórzane, liczniki, szyberdachy, wycieraczki, listwy, zawieszenia, wały pędne, skrzynie bieg., silnik, pompy, głowice, mosty, szyby, lusterka. Środa Śląska, tel. 502/12-47-48 GG9N97E7

MERCEDES 124: lampy tylne, zb. wyrównawczy. Wrocław, tel. 71/348-50-06, 601/76-37-32 GG9NPWRJ

MERCEDES 124: części silników, silniki, zawieszenia, szyby, mosty, skrzynia bieg., elem. elektryczne i chłodnice. Wrocław, tel. 609/82-81-24 GI1FHHC

MERCEDES 124: silnik, zderzak, lampy, maska, błotnik, grill. Wrocław, tel. 666/70-76-06 GG9A4FTT

MERCEDES 124 E: maska, zderzak, błotniki, lampy. Wrocław, tel. 666/70-76-06 GG9A4FW9

MERCEDES 124 E, maska, reflektory, grill, błotniki, zderzak. Wrocław, tel. 664/52-87-04 GG9MHEYA

MERCEDES 124, 1985/92 r., nowe klocki ham. przednie, wentylator klimat. (2.6, 3.0 E). Wrocław, tel. 667/17-35-56 GI1NRNE

MERCEDES 124, 1985/95 r., benz., diesel, poj. 2.0, 2.3, 2.5, 2.6, 2.8, 3.0, 3.2: silnik, osprzęt silnika, maska silnika, błotniki, szyby, zderzaki, lampy tylne, chłodnica szerokie listwy, szyberdach, drzwi, klapa tylna, skrzynia bieg. manual. i automat. Bolesławiec, tel. 501/79-47-44 GG9FHL4W

MERCEDES 124, 1989 r., 2000 ccm, diesel, silnik - 1.000 zł, skrzynia bieg. (4) - 400 zł. Bielany Wrocławskie, tel. 533/00-52-17 GI0TYRX3

MERCEDES 124 W, 1989 r., 250 tys. km, 2000 ccm, benz., czarny, automat, skrzynia bieg., wszystkie części z demontażu - od 50 zł. Opole, tel. 505/45-14-84 GI0JYAHP

MERCEDES 124 W, 1990 r., 2.0 D, 2.6 E: różne części. Bielany Wrocławskie, tel. 795/94-54-20 GI0T3RAR

MERCEDES 124, 1990 r., 2300 ccm, benz.: wszystkie części z demontażu. Świdnica, tel. 693/54-16-25 GI0MWFFJ

MERCEDES 124, 1991 r., 2500 ccm, diesel, wszystkie części z demontażu. Legnica, tel. 601/58-58-99 GI1NFM

MERCEDES 124, 1991 r., karoseria, stan idealny. Legnica, tel. 601/58-58-99 GI1FJLA

MERCEDES 124 W, 1991 r.: lampa tylna prawa, kierunkowskazy przednie (pomarańczowe). Wrocław, tel. 608/84-46-03 GI0PTLNY

MERCEDES 124, 1992 r.: szerokie listwy boczne (lewe). Legnica, tel. 607/43-11-85 GI97MLL49

MERCEDES 124 E-KLASSE, 1993 r., 260 tys. km, 5000 ccm, benz., silnik na części, rozrusznik, alternator, przełącznik, kierownica, inne, możliwość wysyłki. Wrocław, tel. 501/36-31-37 GI0RM7LH

MERCEDES 124 W, 1994 r., 2500 ccm, diesel, 16V: głowica - 800 zł. Bielany Wrocławskie, tel. 795/94-54-20 GI0RHM47

MERCEDES 124, 190: mosty tylne 3.64, 3.07, 3.27, 3.23 z ABS-em, ASD lub bez, doły silników, przepływomierze, rozdzielacze wtrysku, półosie, skrzynia bieg. (5), napinacze, pompy vacuum, amortyzatory, zawieszenia tylne. Paczków, powiat nyski, tel. 606/15-33-85 GG9C4M7K

MERCEDES 124, 190, diesel, benz.: silniki, skrzynia bieg. manual. i automat., zawieszenie, elem. blacharki, oświetlenie. Prusice, powiat trzebnicki, tel. 667/20-60-47 GI97FTH47

MERCEDES 124, 190, benz., diesel: silniki, skrzynia bieg. manual. i automat., zawieszenie, elem. blacharki, oświetlenie. Prusice, powiat trzebnicki, tel. 603/63-17-70 GI97H9F7X

MERCEDES 124, 190, poj. 2.0, 2.5, 3.0, 3.2: silnik, skrzynia bieg., głowica, blok, tłoki, most, półosie, moduł zapł., komputery, szyby, zb. paliwa, tarcza + docisk sprzęgła, pompa vacuum, koła, maska, drzwi, klapa tylna, zderzaki, błotniki, lampy. Ząbkowice Śląskie, tel. 609/30-78-38 GG9LT34X

LICZNIKI SAMOCHODOWE KOREKTA PRZEBIEGU NYSA, tel. 511 336 561 ORDKI138

MERCEDES 124, 190, 1985/93 r.: silnik 2.0 D - 700 zł i 3.0 D - 800 zł, skrzynia bieg., rozrusznik, alternator, lampy, głowica, chłodnica, listwy szerokie, zderzak, maska, licznik, kierownica, pompy. Wrocław, tel. 513/84-85-08, 887/40-40-03 GI0RFJEH

MERCEDES 124, 190, 140 A-KLASSE, E-KLASSE, W-Klasse i inne: manualna skrzynia biegów, automat. skrzynia bieg., części do skrzyni biegów. Wrocław, tel. 781/05-42-97, 693/79-33-75 GI1LNMC

MERCEDES 124, 190, 202 C-KLASSE, COUPE, KOMBI, SEDAN, 1996/00 r., 2000 ccm, 2200 ccm, 2300 ccm wtrysk., 2200 ccm, benz. 16V, 2500 ccm diesel, 3000 ccm diesel, wszystkie części z rozbiórki, silniki, skrzynie bieg., zawieszenia, elem. blacharki, elem. nadwozia, elem. wnętrza i inne. Opole, tel. 504/23-33-92 GI0M9AF7

MERCEDES 124, 202, 203, 210, 211, SPRINTER, reflektory, lampy tylne, elem. blacharki, zderzaki, lusterka, różne części możliwość wysyłki. Kłodzko, tel. 665/19-15-08, 603/27-49-46 GG9THXTM

MERCEDES 126: zderzak przedni. Prusice, powiat trzebnicki, tel. 667/20-60-47 GI97FTH3F

MERCEDES 126: zderzak przedni. Prusice, powiat trzebnicki, tel. 603/63-17-70 GI97FK93K

MERCEDES 126: różne części z demontażu. Wrocław, tel. 609/82-81-24 GI1LWNE

MERCEDES 126 SE, 1988/89 r., 3000 ccm, benz.: zawieszenie przednie, tarcze, rozrusznik, lusterka, szyby, listwy, przekaźniki, komputer, wycieraczki, pompa ABS, wspom. kierownicy, inne. Szprotawa, powiat żagański, tel. 608/55-47-49, 513/69-00-21 GG9R93RW

MERCEDES 140 S-KLASSE: zderzaki, lampy, listwy, amortyzatory i inne. Tel. 71/315-42-43 GI0PAYEN

MERCEDES 140 W S-KLASSE: zderzak, maska. Wrocław, tel. 666/70-76-06 GG9A4FY4

MERCEDES 140 W S-KLASSE, zderzak przedni. Wrocław, tel. 664/52-87-04 GI9TMLLA

MERCEDES 168 A-KLASSE, 1600 ccm, benz.: wszystkie części z demontażu. Chojnów, powiat legnicki, tel. 608/58-41-30 GI979YWRY

MERCEDES 168 A-KLASSE, 1600 ccm, benz., silnik - 1.000 zł. Kłodzko, tel. 605/37-73-41 GI17PCA

MERCEDES 168 W A-KLASSE, 1900 ccm, CDI: wszystkie części blacharskie i mechaniczne. Namysłów, tel. 888/64-06-15 GI0YLPAP

MERCEDES 163 A-KLASSE: zderzaki, lampy, błotniki, klapa tylna, zawieszenie. Prusice, powiat trzebnicki, tel. 667/20-60-47 GI97FTH3N

MERCEDES 168 A-KLASSE: kierunkowskazy, lampy, błotniki, klapa tylna, zawieszenie. Prusice, powiat trzebnicki, tel. 603/63-17-70 GI97HCEYW

MERCEDES 168 A-KLASSE, 1998/99 r., zderzaki, klapa tylna. Wrocław, tel. 664/52-87-04 GG9MHEWL

MERCEDES 168 A-KLASSE, 1999 r.: zderzak przedni. Wrocław, tel. 666/70-76-06 GG9A4FYE

MERCEDES 168 A-KLASSE, 2001 r.: reflektor prawy, błotnik prawy, chłodnica intercoolera. Kamienna Góra, tel. 697/97-15-73 GI94PENR4

MERCEDES 190, most tylny - 300 zł. Chocianowiec, powiat polkowicki, tel. 791/08-61-77 GI1LPTX

MERCEDES 190, 2000 ccm, benz., różne części z demontażu, możliwość wysyłki. Jelenia Góra, tel. 721/72-16-66 GI0NMTE9

MERCEDES 190, poj. 2.0 E i D, 2.3 E: elementy silnika, skrzynia bieg., zawieszenia, drzwi, błotniki, lusterka, wycieraczki, mosty, chłodnica, szyby, elem. wnętrza, alternatory, stacyjki, liczniki i inne. Legnica, tel. 603/77-91-02 GI0R3KT4

MERCEDES 190: wszystkie części. Oborniki Śląskie, powiat trzebnicki, tel. 506/33-41-59 GI1JKNH

MERCEDES 190, benz., wszystkie części z demontażu. Oława, tel. 696/05-21-51 GI0PMR4C

MERCEDES 190, 2.0, 2.3 E, 2.5 TD: silniki, głowice, bloki, wały, mosty tylne, półosie, kpl. listew szerokich, przepływomierze, tarcze ham., dociski sprzęgła, koła zębatkowe, miski olejowe, pompy, kolektory, zawieszenia tylne. Paczków, powiat nyski, tel. 606/15-33-85 GG9EWLXJ

MERCEDES 190, diesel, benz.: lampy, maski, klapy, zderzaki, skrzynia bieg., wał, most, zawieszenia, licznik, listwy, szyberdach, wycieraczka, błotniki, drzwi, szerokie listwy, silnik, głowica, osprzęt silnika, tapicerka. Środa Śląska, tel. 502/12-47-48 GG9N974P

MERCEDES 190 E: lusterka. Wrocław, tel. 515/08-60-90 GG94H4YE3

MERCEDES 190, silnik + skrzynia bieg., głowica, pompa vacuum, most tylny, półosie, przepływomierz, miska olejowa, drzwi, szyby, zderzaki, inne. Ząbkowice Śląskie, tel. 609/30-78-38 GI0PNRPN

MERCEDES 190 SEDAN, 1984 r., diesel, różne części. Bolesławiec, tel. 604/41-95-21 GI0WJT9L

MERCEDES 190, 1986 r., 2500 ccm, diesel, wszystkie części blacharskie i mechaniczne. Głogów, tel. 604/47-72-21 GI0TA7RY

MERCEDES 190, 1987 r., 2000 ccm, benz.: drzwi prawe, 2 szt., grill, pompa paliwa, reflektor lewy - 100 zł, pompa wspom. kierownicy, rozrusznik, maska, chłodnica, przekł. kierownicy, pompa wody, nagrzewnica. Krośnice, powiat milicki, tel. 721/22-84-67 GI97H47YJ

MERCEDES 190 W 201, 1990 r.: wszystkie części blacharskie i mechaniczne. Namysłów, tel. 888/64-06-15 GI0YLPC4

MERCEDES 190, 1990 r.: silnik 2.5 D, chłodnica. Wrocław, tel. 666/70-76-06 GG9A4FYR

MERCEDES 190, 1991 r., 2000 ccm, benz., wszystkie części z demontażu. Oleśnica, tel. 785/77-31-92 GI1J9WA

MERCEDES 190, 1992 r.: grill, stan idealny. Złoty Stok, powiat ząbkowicki, tel. 606/75-38-29 GG943T9P7

MERCEDES 190, 124, 2.0, 2.5, 3.0, 3.2: silnik, skrzynia bieg., głowica, blok, tłoki, most, półosie, moduł zapłonu, komputer, szyby, miska olejowa, pompa vacuum, wtryskiwacze, pompa wtryskowa, licznik, wspom. kierownicy, maska, drzwi, klapa tylna, zderzaki, błotniki, hak, stacyjka i inne. Ząbkowice Śląskie, tel. 609/30-78-38 GG9MRC4N

MERCEDES 202 C-KLASSE, 2200 ccm, CDI, diesel, automatic: alufelgi, wszystkie części z demontażu. Tel. 609/82-81-24 GI0WXKA3

MERCEDES 202 C-KLASSE ELEGANCE, 2.2 D, 2.0 E: różne części, od 50 zł. Tel. 609/82-81-24 GI0X4TLC

MERCEDES 202 W C-KLASSE, wszystkie części, wysyłka, możliwy montaż. Jelenia Góra, tel. 788/71-05-55 GI97E9LP3

MERCEDES 202 W C-KLASSE, różne części z demontażu. Kłodzko, tel. 793/58-88-46 GI0PJJ97

MERCEDES 202 W C-KLASSE, 2500 ccm, diesel, automatic: wszystkie części blacharskie i mechaniczne. Namysłów, tel. 888/64-06-15 GI0YLPAJ

MERCEDES 202 W C-KLASSE: skrzynia bieg., zawieszenie przednie i tylne, most tylny, przekł. kierownicza, drzwi, klapa tylna, szyby, ćwiartki nadwozia, zderzaki, lampy. Prusice, powiat trzebnicki, tel. 667/20-60-47 GI97FTH4M

MERCEDES 202 W C-KLASSE: skrzynia bieg., zawieszenie przednie i tylne, most tylny, przekł. kierownicza, drzwi, klapa, szyby, ćwiartki nadwozia, zderzaki, lampy. Prusice, powiat trzebnicki, tel. 603/63-17-70 GI97FK7XK

MERCEDES 202: maska, drzwi, zderzaki, klapy, lampy, drzwi, tapicerka, liczniki, kierownice, airbagi, lusterka, wycieraczka, chłodnice, zawieszenia, mosty, wały, silnik, błotniki, dach, osprzęt silnika. Środa Śląska, tel. 502/12-47-48 GG9N973E

MERCEDES 202 W C-KLASSE: zderzaki, lampy, maska i inne części. Wrocław, tel. 666/70-76-06 GG9A4H3C

MERCEDES 202 W C-KLASSE: zderzaki. Wrocław, tel. 666/70-76-06 GG9A4H3N

MERCEDES 202 W C-KLASSE, zderzaki po liftingu, chłodnice. Wrocław, tel. 664/52-87-04 GG9MHERX

MERCEDES 202 W C-KLASSE, różne części. Wrocław, tel. 664/52-87-04 GI9TMLLC

MERCEDES 202 W C-KLASSE, benz., poj. 1.8, 2.2, 2.5: silnik, skrzynia bieg. (5), airbagi, fotele, most tylny, konsola, rozrusznik, alternator, koła, drzwi, reflektory, lampy tylne, inne. Ząbkowice Śląskie, tel. 885/39-33-55 GI94WFPNX

MERCEDES 202 W C-KLASSE, poj. 1.8, 2.2, 2.5: silnik + skrzynia bieg., taśma, airbagi, blacharka, rozrusznik, alternator, chłodnicą, listwy, lusterka, lampy tylne. Ząbkowice Śląskie, tel. 609/30-78-38 GI94WFPLK

MERCEDES 202 W C-KLASSE, 1995 r., 1800 ccm: wszystkie części blacharskie i mechaniczne. Namysłów, tel. 888/64-06-15 GI0YLPAH

MERCEDES 202 W C-KLASSE, 1996 r., 2500 ccm, diesel: silnik, skrzynia bieg., zawieszenie przednie. Opole, tel. 77/464-33-52, 503/50-17-42 GI97MNX7C

MERCEDES 202, 1996 r., 2000 ccm, benz., inst. gaz., różne części. Wrocław, tel. 510/15-58-50 GI0RW99A

MERCEDES 202 W C-KLASSE, 1998 r., 2200 ccm, diesel: wszystkie części blacharskie i mechaniczne. Namysłów, tel. 888/64-06-15 GI0YLPAF

MERCEDES 202, 210 KOMBI, poj. 2.2 D, 2.3 E: zawieszenia, silnik, skrzynia bieg., elem. cięte nadwozia, elem. wnętrza, alufelgi 16", szyby, drzwi, wycieraczki, mosty i inne. Legnica, tel. 603/77-91-02 GI0R3KT9

MERCEDES 203 W C-KLASSE: różne części z demontażu. Kłodzko, tel. 793/58-88-46 GI0RCAHT

MERCEDES 203 W C-KLASSE: zderzak. Wrocław, tel. 666/70-76-06 GG9A4H4F

MERCEDES 207: most tylny - 600 zł. Bierutów, powiat oleśnicki, tel. 71/315-67-69 GI0EREE7

MERCEDES 207, silniki i inne części. Bystrzyca Kłodzka, tel. 661/89-10-22, 507/42-26-56 GI1LYHH

MERCEDES 207 BUS, reflektory - 50 zł/szt. Jaworzyna Śląska, powiat świdnicki, tel. 885/12-58-35 GI0YLY7L

MERCEDES 207 BUS, most, elem. blacharki - 100 zł. Środa Śląska, tel. 604/46-55-71 GI0P9ECC

MERCEDES 207, kolumna kier., ze wspomaganiem. Wińsko, powiat wołowski, tel. 605/68-80-68 GI0XKHM7

MERCEDES 207, szyby do drzwi tylnych. Wrocław, tel. 693/79-70-83 GI0YJE9F

MERCEDES 207: chłodnica. Zgorzelec, tel. 75/775-53-83, 888/61-07-88 GI049CHT

MERCEDES 207, 1981 r., 2400 ccm, silnik kpl. - 700 zł. Wieruszów, powiat świdnicki, tel. 798/50-94-59 GI1NTMF

MERCEDES 207, 1981 r., kpl. most tylny z kołami - 500 zł. Wieruszów, powiat świdnicki, tel. 798/50-94-59 GI1NTMF

MERCEDES 207, 1982 r., 2400 ccm, diesel, drzwi, chłodnica, lampy, części mechaniczne. Wrocław, tel. 606/49-47-39 GI97EPAC7

MERCEDES 207, 208, 209, 210, 310, 410: różne części + skrzynia ład. o dł. 4 m, z plandeką + owiewka. Wrocław, tel. 666/70-76-06 GG9A4H4R

MERCEDES 207, 208, 209, 307, 308, 310 2.3 E, 2.0, 2.3, 2.4, 2.9, 3.0 D: silniki, stan bdb, po remoncie kapitalnym, gwarantowany most tylny na pojedyncze koła 10x44, skrzynie biegów, nadwozie 307 z 1986 r., drzwi, zawieszenie przednie, kolumna kier., zaciski ham. Paczków, powiat nyski, tel. 606/15-33-85 GG9HKK9P

MERCEDES 207, 208, 210, 1982/94 r., 2.4 D, 2.9 D: silnik 2.4 D, skrzynia bieg., zderzaki, alternator, rozrusznik, sprzęgło, lampy, maski, liczniki, przełączniki, nagrzewnice, głowice, pompy wtrysk. i wodne. Wrocław, tel. 513/84-85-08, 887/40-40-03 GI0R4F3L

MERCEDES 207, 208, 210, 307, 308, 310, 2.3 D, 2.4 D, 2.9 D, wszystkie części z demontażu. Ząbkowice Śląskie, tel. 663/20-39-20 GI0XRW7H

MERCEDES MB 100, 1988/95 r.: części mechan. i blacharskie. Nowa Sól, tel. 603/07-55-30 GI97H4AFL

MERCEDES MB 100, 1992 r., 2400 ccm, diesel: kpl. silnik (uzbrojony), skrzynia biegów, elem. blacharki, części mechaniczne, zawieszenia, drzwi, szyby i inne części z demontażu lub cały samochód na części - 2.000 zł. Wrocław, tel. 698/14-41-22 GI97E9MAE

MERCEDES MB 100, 1993 r.: różne części. Tel. 784/29-23-01 GI0RN9WR

MERCEDES MB 100, 1993 r., silniki, głowice, skrzynie bieg., półosie, chłodnice, szyby, oblachowanie, oświetlenie, mechaniczne, wszystkie części, możl. wysyłki w 24 h. Kłodzko, tel. 601/62-21-37 GI1FFAL

MERCEDES MB 100, 1994 r., biały, drzwi tylne z szybami, prawe i lewe. Polanica-Zdrój, powiat kłodzki, tel. 887/06-35-31, 887/10-47-01 GG9HAEFT

MERCEDES MB 100, 1994 r., 2400 ccm, diesel: wszystkie części z rozbiórki, możl. wysyłki. Prusice, powiat trzebnicki, tel. 601/79-29-77, 602/31-83-51 GI97HTAPN

MERCEDES ML: zderzaki, halogeny, lusterka. Tel. 71/315-42-43 GI0PC3R7

MERCEDES ML, różne części z demontażu. Kłodzko, tel. 793/58-88-46 GI0RL34T

MERCEDES ML 320, benz., tylne zawieszenie, wszystkie wahacze - 350 zł. Lubin, tel. 510/11-15-92 GI1NRW7

MERCEDES ML 400, 4000 ccm, turbo D, elem. silnika. Zgorzelec, tel. 602/81-23-32 GI97LE74M

K MERCEDES S 500 W 140: skrzynia biegów (stan idealny) - 1200zł, elementy wnętrza, szyby, chłodnica klimatyzacji, drzwi prawe, klapa tylna, alternator, rozrusznik, komputery, amortyzatory, sprężyny, wał napędowy, felgi aluminiowe 16", osłony na silnik, pod silnik, pompa ABS most tylny 2.65 i inne, szybka wysyłka. Świdnica, tel. 600/28-37-55, 660/31-40-31 www.auto-czesci autogielda.pl auto-czesci1@o2.pl KI3378019

MERCEDES S-140, 1991/95 r., zderzak tylny - 250 zł. Prószków, powiat opolski, tel. 602/48-24-24 GI1LYFF

MERCEDES S-KLASSE: zderzak przedni. Prusice, powiat trzebnicki, tel. 667/20-60-47 GI97FTRTL

MERCEDES SPRINTER: zawieszenie, drzwi, maski, błotniki, elem. blacharki, silnik, skrzynia bieg. Tel. 601/95-16-78 GI0PC3XL

MERCEDES SPRINTER: maski silnika, błotniki, wzmocnienia przednie, chłodnice, intercoolery, zawieszenia, amortyzatory i inne. Tel. 608/40-58-27 GG9CH3Y4

MERCEDES SPRINTER, przekł. kierownicza. Będkowo, powiat trzebnicki, tel. 71/387-49-37, 606/28-75-78 GI1LN9L

MERCEDES SPRINTER 412, 410, 312, 2900 ccm, TDI: silnik, sprowadzony, skrzynia bieg., most tylny, resory, wał pędny, drążki kier., przekł. kierownicy, rozrusznik, alternator, turbina, pompa wtrysk., pompa wspom. kierownicy, sprzęgło, głowica, dół silnika, miska olejowa, pompa vacuum, pokrywa rozrządu. Milicz, tel. 608/48-77-29 GI1CXL

MERCEDES SPRINTER: resory, amortyzatory, hak. Opole, tel. 77/464-33-52, 503/50-17-42 GG9P99LA

MERCEDES SPRINTER: drzwi, zderzaki, błotniki, lampy, chłodnice, most tylny, wszystkie elem. potrzebne do przełożenia z wersji angielskiej. Prusice, powiat trzebnicki, tel. 71/312-54-64 GI97H47EC

MERCEDES SPRINTER, 2900 ccm: most, na bliźniacze koła, przełożenie 35/8. Prusice, powiat trzebnicki, tel. 608/37-27-51 GI1JLNL

MERCEDES SPRINTER, silniki 2.2, 2.3, 2.7, 2.9, części silnikowe, skrzynie bieg., mosty tylne, resory, drzwi, maski, felgi, piasty, lampy, fotele, chłodnice i inne. Wałbrzych, tel. 604/62-70-89, 604/79-90-96 GI0WKMXH

MERCEDES SPRINTER, manualna skrzynia biegów, części do skrzyni biegów, nowe i używane. Wrocław, tel. 781/05-42-97, 693/79-33-75 GI1LNME

MERCEDES SPRINTER, CDI: maska, błotniki, reflektory, wzmocnienie czołowe, tył, hak, belka dolna, koła, obudowa filtra pow., drzwi tylne, bok, przód, lusterka, atrapa, zderzaki przednie i tylne, lampy, chłodnica, szyba, airbagi. Wrocław, tel. 603/66-97-27 GI17TE4

MERCEDES SPRINTER 312, zestaw części do przerobienia wersji angielskiej, fotele, kierownica z airbagiem, wykładzina, konsola, wycieraczki, nagrzewnica. Wrocław, tel. 791/53-55-08 GI0W9FWC

MERCEDES SPRINTER, 2900 ccm, TD, most tylny, wał napędowy, koła, zawieszenie przednie, drzwi przesuwne i tylne. Wrocław, tel. 531/56-89-57 GI0W9FNC

MERCEDES SPRINTER, 1995/05 r., hak hol. - 200 zł. Wrocław, tel. 791/66-05-81 GI1NTEC

MERCEDES SPRINTER, 1995/05 r., maglownica. Wrocław, tel. 791/66-05-81 GI1NTEJ

MERCEDES SPRINTER, 1995/06 r.: różne części. Wrocław, tel. 666/70-76-06 GG9A4HE4

MERCEDES SPRINTER, 1996 r., grill, koła, wał napędowy, most tylny, rozrusznik, pompa paliwa, olejowa, wykładzina podłogowa. Wrocław, tel. 531/56-89-57 GI0TYHFM

MERCEDES SPRINTER, 1996 r., stabilizator, kołyska, szyba przednia, drążki kier., skrzynia bieg., wahacze, głowica, kpl. ukł. wydechowy, wtryskiwacze, koła. Wrocław, tel. 531/56-89-57 GI0TYHKW

MERCEDES SPRINTER, 1996/00 r., 2900 ccm, turbo D, silnik kpl., zawieszenie przednie, koła pasowe, zestaw do przerobienia wersji angielskiej. Wrocław, tel. 791/53-55-08 GI0W9H3R

MERCEDES SPRINTER, 1996/00 r., 2900 ccm, TD, silnik kpl., zawieszenie przednie, koła pasowe, zestaw do przerobienia wersji angielskiej. Wrocław, tel. 531/56-89-57 GI0W9FN7

MERCEDES SPRINTER, 1996/00 r., 200 tys. km, silnik 2.9 TD, napinacze, konsola, fotele, podstawa pod fotele, grill, zderzaki. Wrocław, tel. 531/56-89-57 GI0W9HFY

MERCEDES SPRINTER, 1996/02 r., napinacze, silnik 2.9 TD kpl., koła pasowe, konsola, fotele, podstawa pod fotel, grill, zderzaki. Wrocław, tel. 791/53-55-08 GI0W9FWF

MERCEDES SPRINTER, 1996/02 r., zestaw do przerobienia wersji angielskiej, szyba przednia, licznik, drzwi boczne przesuwne, tylne wahadłowe, kołyska, most. Wrocław, tel. 531/56-89-57 GI0TYHRY

MERCEDES SPRINTER, 1996/02 r., silnik 2.9 D zdekompletowany, wał, most, koła, drzwi przesuwane, drzwi tylne wahadłowe, ukł. wydechowy. Wrocław, tel. 531/56-89-57 GI0TYJ33

MERCEDES SPRINTER, 1996/02 r., silnik zdekompletowany 2.2 CDI, wał, most, koła, drzwi przesuwne, drzwi tylne wahadłowe, układ wydechowy. Wrocław, tel. 531/56-89-57 GI0Y9X3F

MERCEDES SPRINTER, 1996/03 r., zestaw części do przerobienia wersji angielskiej. Bielany Wrocławskie, tel. 533/00-52-17 GI0TYRWJ

MERCEDES SPRINTER, 1996/03 r.: wszystkie części, kupię uszkodzone auta. Wrocław, tel. 795/94-54-20 GI0R7FCK

MERCEDES SPRINTER, 1996/04 r.: wszystkie części, możliwość wysyłki lub dowozu. Wrocław, tel. 533/00-52-17 GI14WN

MERCEDES SPRINTER, 1996/07 r.: części mechan. i blacharskie. Nowa Sól, tel. 603/07-55-30 GI97H4AFX

MERCEDES SPRINTER, 1997/00 r., 2900 ccm, TDI: maska, błotniki, drzwi przednie, grill, chłodnica, felgi. Wrocław, tel. 602/26-76-79 GG9CH3YH

MERCEDES SPRINTER, 1997/04 r., 2.9 TD, 2.2 CDI, 2.3 TD, 2.3 D: wszystkie części z demontażu, gwarancja, możliwość wysyłki. Wrocław, tel. 533/00-52-17, 603/98-72-58 GI0YJMLH

MERCEDES SPRINTER, 1998 r., 2.3, 2.9, silniki, skrzynie bieg., mosty, zawieszenia, drzwi, maska, zderzaki, lampy, chłodnice, szyby, fotele, zestaw części do przerobienia wersji angielskiej. Tel. 792/28-67-72, 792/25-32-55 GI0XMW9P

MERCEDES SPRINTER, 1998 r., 2900 ccm, TDI: wszystkie części. Bielany Wrocławskie, tel. 795/94-54-20 GI0T3RR4

MERCEDES SPRINTER, 1998 r., 2300 ccm, D, 2900 TDI: silniki, skrzynie bieg., osprzęt silnika. Sułów, powiat milicki, tel. 782/82-84-82 GI94PXR9R

MERCEDES SPRINTER, 1998 r., różne części + kontener o dł. 4.0 m i 4.3 m. Wrocław, tel. 664/52-87-04 GG9MHEKM

MERCEDES SPRINTER 312, 413, 1998/05 r., 2.3, 2.9 TDI, 2.2, CDI (na części), silniki, skrzynie biegów, mosty, wały napędowe, resory, elem. zawieszenia, głowica 2.9 TDI, turbina, pompa wtryskowa, wtryski, blok silnika, tłoki, korbowody, koła dwumasowe, osprzęt silników, maska, błotniki, reflektory, zderzaki drzwi, chłodnice, fotele, felgi, lusterka, komputer i inne. Brzeg, tel. 600/73-25-17 GG9434JE4

MERCEDES SPRINTER, 1998/99 r.: silniczek wycieraczek - 130 zł. Wrocław, tel. 608/84-46-03 GI0PTLMK

MERCEDES SPRINTER, 1999 r., 2.9 TD, 2.2 CDI: wszystkie części, możl. wysyłki. Bielany Wrocławskie, tel. 669/56-67-55 GI0X7YWW

MERCEDES SPRINTER, 1999 r., 2.2 CDI, 2.9 TD: wszystkie części. Bielany Wrocławskie, tel. 695/06-32-73 GI0PLWL9

MERCEDES SPRINTER 208, 308, 312, 412, 1999 r., silniki 2.3, 2.9, na gwarancji, doły, wały, pompy, turbiny, skrzynie bieg., mosty, wały, resory, chłodnice, mosty pojedyncze i bliźniacze, resory, zestawy do przerobienia wersji angielskiej, oblachowanie, oszklenie, mechaniczne i inne części, możl. wysyłki w 24 h. Kłodzko, tel. 601/62-21-37 GI1FFCN

MERCEDES SPRINTER, 1999 r., 180 tys. km, 2900 ccm, TD, zestaw do przerobienia wersji angielskiej. Wrocław, tel. 790/74-58-28 GI194XF

MERCEDES SPRINTER, 1999 r., 180 tys. km, 2900 ccm, TD, fotel 3-osobowy, 2-osobowy, podsufitka, boczki drzwi. Wrocław, tel. 790/74-58-28 GI194XK

MERCEDES SPRINTER, 1999 r., 180 tys. km, 2900 ccm, TD, fotele 2- i 3-osobowe, podsufitka, boki drzwi. Wrocław, tel. 531/47-83-02 GI0WJYET

MERCEDES SPRINTER, 1999 r., 180 tys. km, 2900 ccm, turbo D, zestaw do przerobienia wersji angielskiej. Wrocław, tel. 531/47-83-02 GI0WJYF3

MERCEDES SPRINTER, 1999 r., 180 tys. km, 2900 ccm, TD, ławka 3-osobowa, fotel 2-osobowy, podsufitka, boczki drzwi. Wrocław, tel. 792/47-42-16 GI0WJYFL

MERCEDES SPRINTER, 1999 r., 180 tys. km, 2900 ccm, TD, ławka 3-osobowa, fotel 2-osobowy. Wrocław, tel. 790/74-58-28 GI194XJ

MERCEDES SPRINTER, 1999 r., 180 tys. km, 2900 ccm, TD, silnik z osprzętem, wał napędowy, zwrotnica przednia prawa, lewa, most tylny, komplet kół. Wrocław, tel. 790/74-58-28 GI194XL

MERCEDES SPRINTER, 1999 r., 180 tys. km, 2900 ccm, TD, drzwi lewe prawe przednie, drzwi tylne, boczne przesuwne, przednia szyba. Wrocław, tel. 790/74-58-28 GI1EYW3

MERCEDES SPRINTER, 1999 r., 180 tys. km, 2900 ccm, TD, ławka 3-osobowa, fotel 2-osobowy. Wrocław, tel. 791/53-55-08 GI0WJYFY

MERCEDES SPRINTER, 1999 r., 180 tys. km, 2900 ccm, TD, zestaw części do przerobienia wersji angielskiej. Wrocław, tel. 791/53-55-08 GI0WJYH4

MERCEDES SPRINTER, 1999 r., 180 tys. km, 2900 ccm, TD, silnik z osprzętem, wał napędowy, zwrotnice przednie (lewa i prawa), most tylny, kpl. kół. Wrocław, tel. 791/53-55-08 GI0WJYH9

MERCEDES SPRINTER, 1999 r., 180 tys. km, 2900 ccm, TD, drzwi lewe i prawe przednie, tylne, boczne przesuwane, szyba przednia. Wrocław, tel. 791/53-55-08 GI0XHFFA

MERCEDES SPRINTER, 1999 r., 180 tys. km, 2900 ccm, turbodiesel, fotel 3-osobowy, fotel 2-osobowy, podsufitka, boczki drzwi. Wrocław, tel. 791/53-55-08 GI0XRR3N

MERCEDES SPRINTER, 1999 r., 180 tys. km, 2900 ccm, turbo D, drzwi lewe i prawe przednie, drzwi tylne, drzwi boczne przesuwne, szyba przednia. Wrocław, tel. 791/53-55-08 GI0WJTTM

MERCEDES SPRINTER 312, 1999 r., 200 tys. km, 2900 ccm, TD, drzwi przednie i tylne przesuwne, konsola, koła, błotniki przednie. Wrocław, tel. 531/22-26-58 GI0YP7M9

MERCEDES SPRINTER 312, 1999 r., 200 tys. km, 2900 ccm, turbo D, alternator, rozrusznik, pompa wtrysk., wtryskiwacze, głowica. Wrocław, tel. 791/53-55-04 GI19KP

MERCEDES SPRINTER 312, 1999 r., 200 tys. km, 2900 ccm, turbo D, alternator, rozrusznik, pompa wtrysk., wtryskiwacze, głowica. Wrocław, tel. 791/53-55-08 GI19JJ

MERCEDES SPRINTER 312, 1999 r., 200 tys. km, 2900 ccm, TD, drzwi przednie i tylne przesuwne, koła, zestaw do przerobienia wersji angielskiej, błotniki przednie. Wrocław, tel. 791/53-55-08 GI0YP7MN

MERCEDES SPRINTER 312, 1999 r., 200 tys. km, 2900 ccm, turbo D, silnik kpl., wał napędowy, zwrotnice, resory, amortyzatory, koła. Wrocław, tel. 791/53-55-08 GI0YP7TY

MERCEDES SPRINTER 312, 1999 r., tapicerka, fotele 2- i 3-osobowe, reflektory, lampy tylne, szyby. Wrocław, tel. 791/53-55-08 GI19JM

MERCEDES SPRINTER 312, 1999 r., 200 tys. km, 2900 ccm, turbo D, alternator, rozrusznik, pompa wtrysku, wtryskiwacze, głowica. Wrocław, tel. 531/22-33-59 GI0YP7PF

MERCEDES SPRINTER, 1999 r., 2900 ccm, turbodiesel, zestaw części do przerobienia wersji angielskiej. Wrocław, tel. 531/56-89-57 GI0XRRTP

MERCEDES SPRINTER, 1999 r., 180 tys. km, 2900 ccm, TD, fotele 2- i 3-osobowe, podsufitka, boki drzwi. Wrocław, tel. 531/56-89-57 GI0WJYFF

MERCEDES SPRINTER, 1999 r., 180 tys. km, 2900 ccm, TD, silnik z osprzętem, wał napędowy, zwrotnica lewa i prawa przednia, most tylny, kpl. kół. Wrocław, tel. 531/56-89-57 GI0WJYF9

MERCEDES SPRINTER, 1999 r., 180 tys. km, 2900 ccm, TD, drzwi przednie, boczne i tylne, szyby, kpl. kół. Wrocław, tel. 531/56-89-57 GI0WJYFC

MERCEDES SPRINTER, 1999 r., 180 tys. km, 2900 ccm, turbodiesel, ławka 3-osobowa, fotel 2-osobowy. Wrocław, tel. 531/56-89-57 GI0WJYF7

MERCEDES SPRINTER 312, 1999 r., 200 tys. km, 2900 ccm, TD, silnik kpl., wał napędowy, zwrotnice, resory, amortyzatory, koła. Wrocław, tel. 531/22-26-58 GI0YP7M7

MERCEDES SPRINTER 312, 1999 r., 200 tys. km, 2900 ccm, TD, alternator, rozrusznik, pompa wtrysk., wtryskiwacze, głowica. Wrocław, tel. 531/22-26-58 GI0YP7MJ

MERCEDES SPRINTER 312, 1999 r., 200 tys. km, 2900 ccm, turbo D, silnik kpl., wał napędowy, zwrotnice, resory, amortyzatory, koła. Wrocław, tel. 791/53-55-04 GI0YP7KJ

MERCEDES SPRINTER 312, 1999 r., 200 tys. km, 2900 ccm, TD, tapicerka, fotele 2- i 3-osobowe oraz kierowcy, reflektory, lampy tylne, szyby. Wrocław, tel. 791/53-55-04 GI0YP7MM

MERCEDES SPRINTER 312, 1999 r., 200 tys. km, 2900 ccm, turbo D, drzwi przednie i tylne przesuwne, zestaw do przerobienia wersji angielskiej, koła, błotniki. Wrocław, tel. 791/53-55-04 GI19LC

MERCEDES SPRINTER, 2000 r., 2.2 CDI, 2.9 TD: wszystkie części. Bielany Wrocławskie, tel. 795/94-54-20 GI0RCPFE

MERCEDES SPRINTER, 2000 r., 2900 ccm, turbodiesel, silnik kompletny, most tylny, wał napędowy, koła, zawieszenie przednie, drzwi przesuwne boczne, drzwi tylne Wrocław, tel. 531/56-89-57 GI0Y9X3H

MERCEDES SPRINTER, 2000/07 r., drzwi kpl., wózki, wahacze, zwrotnice, amortyzatory, listwy kierownicze, skrzynia biegów, mosty, oblachowanie i inne. Byków 50 F, tel. 601/77-27-92, 781/50-69-10, 665/51-25-75 planit@poczta.onet.pl Wi1EP9C

MERCEDES SPRINTER, 2001 r., 2200 ccm, CDI: wszystkie części. Bielany Wrocławskie, tel. 795/94-54-20 GI0T3RRF

MERCEDES SPRINTER 313, 2001 r., CDI, silnik, skrzynia bieg., zawieszenia, mosty napędowe, licznik, osprzęt silnika, lampy i inne. Namysłów, tel. 500/20-82-06 GI0MK47R

MERCEDES SPRINTER, 2001/10 r., 2.2-3.0 CDI: silnik, turbo, głowica, wtryskiwacze, pompa wtrysk., wspom., drzwi, maska, zderzak, błotnik, belka, zawieszenia, komputer, inne. Legnica, tel. 507/62-44-14 GI0KJANC

MERCEDES SPRINTER, 2002 r., 2200 ccm, CDI: wszystkie części z demontażu. Bielany Wrocławskie, tel. 669/56-67-55 GI0X7YX9

MERCEDES SPRINTER, 2002 r., 2200 ccm, CDI: wszystkie części z demontażu. Bielany Wrocławskie, tel. 695/06-32-73 GI0PCLJM

MERCEDES SPRINTER, 2002 r., 2200 ccm, CDI, pompa wtrysk. Wrocław, tel. 791/66-05-81 GI1NTEF

MERCEDES SPRINTER, 2002 r., tapicerka, fotele, drzwi przednie i tylne wahadłowe, lampy, wał, most tylny, amortyzatory, liczniki. Wrocław, tel. 791/53-55-08 GI0WJP7A

MERCEDES SPRINTER, 2002 r., szyba przednia, chłodnica, alternator, amortyzatory, kołyska, fotele, części do przełożenia z wersji angielskiej. Wrocław, tel. 791/53-55-08 GI0W9H4F

MERCEDES SPRINTER, 2002 r., 200 tys. km, 2200 ccm, CDI, silnik niekompletny, kierownica, fotele, podstawa pod fotel. Wrocław, tel. 791/53-55-08 GI0W9LX7

MERCEDES SPRINTER, 2002 r., tapicerka, fotele, drzwi przednie prawe i lewe tylne wahadłowe, lampy, wał, most tylny, amortyzatory, liczniki. Wrocław, tel. 531/56-89-57 GI0TYHEP

MERCEDES SPRINTER, 2002 r., szyba przednia, chłodnica, alternator, amortyzatory, kołyska, fotele, zestaw do przerobienia wersji angielskiej. Wrocław, tel. 531/56-89-57 GI0W9FRT

MERCEDES SPRINTER, 2003 r.: błotniki, maska, zderzak, licznik, drzwi, lampy tylne, przepływomierz, komputer, serwo, zawieszenie, wał napędowy, pas przedni, przekł. kierownicza. Wrocław, tel. 695/84-21-34 GI07M4FR

MERCEDES SPRINTER CDI, 2003 r., różne części + kontener o dł. 4.4 i 4.3 m. Wrocław, tel. 664/52-87-04 GG9MHEJL

MERCEDES SPRINTER 313, 2005 r., CDI, wszystkie części z demontażu. Bolesławiec, tel. 889/35-81-75 GI0YJAPY

MERCEDES SPRINTER, 2008 r., różne części do różnych modeli. Bielany Wrocławskie, tel. 695/06-32-73 GI0TYXYA

E FOTO **MERCEDES SPRINTER** 906 FURGON, 2008 r., 44 tys. km, 2200 ccm, diesel, skrzynia bieg., wahacze, wzmocnienie czołowe, zawieszenie, mosty, chłodnica, drzwi, elem. elektryczne, grill, głowica, komputer, lampy tylne, lusterka, maska, reflektory, rozrusznik, różne części mech. i blach. - 14.500 zł. Lesna, tel. 517/92-01-63, 602/81-05-30 II1FC7A

MERCEDES SPRINTER, VITO: różne części z demontażu. Tel. 609/82-81-24 GI0WJTPC

MERCEDES VARIO 814, 1998 r., 4250 ccm, TDI: różne części. Syców, tel. 608/80-11-10 GI0NT3NT

MERCEDES VARIO, 1998 r., różne części + kontener o dł. 4.4 m + nadwozie Maxi, uszkodzone. Wrocław, tel. 664/52-87-04 GG9MHEJ7

MERCEDES
KLASSE - A, B, C, E, S, R, CL, K, SLK, CLS, CL, SL, ML, GL, VANEO, VIANO, VITO, SPRINTER
OR084172
WSZYSTKIE CZĘŚCI
MECHANICZNE I BLACHARSKIE
MOŻLIWOŚĆ WYSYŁKI, TRANSPORT
Lubin 0-603 646 443, 0-501 696 026
www.merco.mojagielda.pl

MERCEDES VARIO, 1999 r.: różne części z dokumentacją. Wrocław, tel. 666/70-76-06 GG9A4HFH

MERCEDES VITO: zawieszenie tylne - 100 zł. Tel. 693/12-12-32 GI0RCRNW

MERCEDES VITO, szyby. Bystrzyca, powiat oławski, tel. 71/313-03-62 GG9HAECP

MERCEDES VITO, różne części z demontażu. Kłodzko, tel. 793/58-88-46 GI0YJ77Y

MERCEDES VITO, zestaw do przerobienia wersji angielskiej - 1.300 zł. Kłodzko, tel. 662/92-04-00 GI1LYKA

MERCEDES VITO V-KLASSE, kompletne zawieszenie. Prochowice, powiat legnicki, tel. 883/91-80-65 GI17TYJ

MERCEDES VITO: błotniki, zderzaki, lampy, drzwi, chłodnice. Prusice, powiat trzebnicki, tel. 71/312-54-64 GG9CH3WP

MERCEDES VITO, 2300 D, 2300 TDI, 2200 CDI: silniki, skrzynie bieg., osprzęt silnika. Sułów, powiat milicki, tel. 782/82-84-82 GI94PXR9T

MERCEDES VITO, manualna skrzynia biegów, części do skrzyni biegów, nowe i używane, automat. skrzynia bieg. Wrocław, tel. 781/05-42-97, 693/79-33-75 GI1LNMF

MERCEDES VITO, 2300 ccm, diesel, silnik, zawieszenia, elem. blacharki i wnętrza, drzwi, szyby, alternator, rozrusznik, lampy tylne, klapa tylna bez szyby i inne części. Wrocław, tel. 698/14-41-22 GI0PKAAP

MERCEDES VITO, 1996/04 r.: wszystkie części. Bielany Wrocławskie, tel. 533/00-52-17 GI0TYRY3

MERCEDES VITO, 1996/04 r.: zestaw do przerobienia wersji angielskiej. Bielany Wrocławskie, tel. 695/06-32-73 GI0RR4MN

MERCEDES VITO, 1997/03 r.: różne części. Wrocław, tel. 666/70-76-06 GG9A4HFM

MERCEDES VITO, 1997/04 r.: wszystkie części, możliwość wysyłki lub dowozu. Wrocław, tel. 533/00-52-17, 603/98-72-58 GI0YJMLC

MERCEDES VITO, 1998 r., 2300 ccm, diesel, turbo D: wszystkie części. Bielany Wrocławskie, tel. 795/94-54-20 GI0R7FCA

MERCEDES VITO, 1998 r., 2300 ccm, turbo D: wszystkie części, możl. wysyłki. Bielany Wrocławskie, tel. 669/56-67-55 GI0X7YX3

MERCEDES VITO, 1998 r., 2300 ccm, turbo D: wszystkie części z demontażu. Bielany Wrocławskie, tel. 695/06-32-73 GI0PLWKT

MERCEDES VITO, 1998 r., różne części. Wrocław, tel. 664/52-87-04 GG9MHEHP

MERCEDES VITO, 1999 r., 230 tys. km, 2.2 CDI, 2.3 TD: maski, błotniki, chłodnice, szyby, fotele, elem. wnętrza, skrzynie bieg., drzwi, silniki, osprzęt silników, zawieszenia, felgi, półosie, elem. cięte, klimat., maglownice, zderzaki, zestaw do przerobienia wersji angielskiej, komputer, inne, możliwość wysyłki. Polkowice, tel. 886/19-39-98 GI0T9M7C

MERCEDES VITO, 1999/03 r., 2200 ccm, CDI, silnik, automat. skrzynia bieg., piasty, półosie, zwrotnice, drzwi, maski, lampy, chłodnice, felgi i inne. Wałbrzych, tel. 604/62-70-89 GI0XMWYW

MERCEDES VITO, 2000 r., 2.2 CDI, 2.3 D, 2.3 TD: wszystkie części. Bielany Wrocławskie, tel. 795/94-54-20 GI0RCF3K

MERCEDES VITO, 2000/10 r., 2.2 - 3.0 CDI: silnik, głowica, turbo, pompa wspom. kierownicy i ciśnieniowa, drzwi, maska, błotnik, zawieszenia, zderzak, belka, komputer i inne. Legnica, tel. 507/62-44-14 GG9FHKLK

MERCEDES VITO, 2001 r., CDI: lampa tylna lewa - 150 zł. Wrocław, tel. 608/84-46-03 GI0PTLN3

MERCEDES VITO, 2002 r., 2200 ccm, CDI: wszystkie części. Bielany Wrocławskie, tel. 795/94-54-20 GI0T3RPM

MERCEDES VITO, 2002 r., 2200 ccm, CDI, wszystkie części z demontażu. Bielany Wrocławskie, tel. 695/06-32-73 GI0TYXY3

MERCEDES VITO 639, 2006 r., 2200 ccm, CDI: wszystkie części. Bielany Wrocławskie, tel. 795/94-54-20 GI0RCEXF

MERCEDES VITO, 2006 r., 2200 ccm, CDI, różne części. Bielany Wrocławskie, tel. 695/06-32-73 GI0TYXYX

MERCEDES VITO, SPRINTER, 210, 211 W, kupię uszkodzone auta na części. Wrocław, tel. 512/60-66-79, 795/94-54-20 GI0PTRW3

MERCEDES W 202, W 210, 1996/00 r., 2200 ccm, diesel, silnik, skrzynia bieg., montaż, wysyłka, gwarancja rozruchowa. Jelenia Góra, tel. 788/71-05-55 GI0XHANK

MERCEDES W 210, 2.9 TDI, różne części. Bielany Wrocławskie, tel. 533/00-52-17 GI1MRR

MERCEDES W 210 E-KLASSE, KOMBI, 2001 r., 2700 ccm, TDI, wszystkie części z demontażu, blacharka, elementy wnętrza, zawieszenia, elektronika, skrzynia bieg. Tiptronic, osprzęt silnika i inne. Środa Śląska, tel. 605/85-86-33 GI1ERCX

MINI COOPER S, 2006 r., 1600 ccm, półoś kpl. z przegubami, stan idealny - 550 zł. Kłodzko, tel. 722/52-50-06 GI1LXPH

MITSUBISHI, katalizatory. Kamienna Góra, tel. 697/97-15-73 GI0ARX7K

MITSUBISHI CANTER, 4900 ccm, turbo D: silnik, skrzynia bieg., most tylny i inne. Tel. 601/95-16-78 GI94LCKTK

MITSUBISHI CARISMA: różne części mech. i blach. Tel. 71/315-42-43 GI0PAYCK

MITSUBISHI CARISMA, 1900 ccm, turbo D: wszystkie części z demontażu. Góra, tel. 604/17-07-78 GG9PL9P4

MITSUBISHI CARISMA, wszystkie części z demontażu. Jawor, tel. 601/20-58-99 GI0XHAKA

MITSUBISHI CARISMA, 1900 ccm, turbo D: wszystkie części z demontażu. Jemielno, powiat górowski, tel. 602/31-13-83 GG9RK9KE

MITSUBISHI CARISMA, błotniki tylne, zderzak tylny, szyby, zawieszenie przednie i tylne, drzwi. Prusice, powiat trzebnicki, tel. 603/63-17-70 GI97HCFWR

MITSUBISHI CARISMA, różne części z demontażu. Strzegom, powiat świdnicki, tel. 607/70-54-92 GI1F4P9

MITSUBISHI CARISMA, 1995/99 r., 1.6, 1.8, 1.8 GDI: różne części, możliwość wysyłki. Wrocław, tel. 71/348-08-69, 606/10-85-93 GI0N4Y3W

MITSUBISHI CARISMA, 1996 r., różne części. Wrocław, tel. 664/52-87-04 GG9MHEFY

MITSUBISHI CARISMA, 1997 r., 1600 ccm, benz., wszystkie części z demontażu. Legnica, tel. 601/58-58-99 GI1NHA

MITSUBISHI CARISMA, 1997 r., 1800 ccm, benz.: różne części z demontażu. Smardzów, powiat oleśnicki, tel. 71/399-26-37, 601/79-75-43 GG9JYJ4L

MITSUBISHI CARISMA, 1997 r.: różne części. Wrocław, tel. 666/70-76-06 GG9A4HHK

MITSUBISHI CARISMA, 1997/98 r., 1.6 16V, 2.0 16V: części z demontażu. Wrocław, tel. 604/63-62-41, 514/26-62-41 GG9THXEC

MITSUBISHI CARISMA, 1998 r., 1600 ccm, 16V, srebrny: wszystkie części blacharskie i mechaniczne, silnik, skrzynia bieg. i inne z demontażu, możl. wysyłki kurierem. Wrocław, tel. 880/21-52-15 GI97JKNK3

MITSUBISHI CARISMA, 1999/04 r., srebrny, drzwi prawe tylne. Strzelin, tel. 604/78-71-52 GI0THXKM

MITSUBISHI COLT, 1500 ccm, 12V: silnik, skrzynia bieg., rozrusznik, przekł. kierownicza, maglownica, drzwi i inne. Milicz, tel. 504/34-87-62 GI94PERKE

MITSUBISHI COLT, 1988/02 r.: drzwi, zderzaki, błotniki, silnik, skrzynia bieg., lampy i inne. Tel. 71/315-42-43 GI0PC3MF

MITSUBISHI COLT, 1988/92 r., 1300 ccm, benz., wszystkie części z demontażu. Bolesławiec, tel. 609/53-53-05 GI0WJR34

MITSUBISHI COLT, 1988/92 r., 1300 ccm, benz., 3-drzwiowy: różne części z demontażu. Bolesławiec, tel. 609/53-53-05 GI0WRF7C

MITSUBISHI COLT, 1989 r., 1500 ccm, benz.: silnik, skrzynia bieg., drzwi, błotniki, zawieszenia, tapicerka i inne. Bolesławiec, tel. 602/23-29-81 GG9R93CJ

E FOTO **MITSUBISHI COLT**, 1991 r., 1300 ccm, benz., inst. gaz., używane, amortyzatory, blok silnika, błotniki, drzwi, elem. elektryczne, grill, głowica, kierunkowskazy, klapa tylna, kolumna kier., lampy tylne, lusterka, maska, pompa wodna, reflektory, różne części mech. i blach., silnik, skrzynia bieg. Sośnie, powiat ostrowski, tel. 663/72-29-44 II1LRT4

MITSUBISHI COLT, 1991 r., 1500 ccm, benz.: drzwi, klapa tylna, amortyzatory, półosie, części mechaniczne. Wrocław, tel. 695/82-86-33 GI97JEHKC

MITSUBISHI COLT, 1992/95 r., 1300 ccm, benz., wszystkie części z demontażu. Bolesławiec, tel. 609/53-53-05 GI0WJR37

MITSUBISHI COLT, 1992/95 r., 1300 ccm, benz., 3-drzwiowy: różne części z demontażu. Bolesławiec, tel. 609/53-53-05 GI0WRF77

MITSUBISHI COLT, 1993 r., 1600 ccm, benz.: silnik, skrzynia bieg., zawieszenia, pokrywa silnika, klapa tylna, drzwi, wszystkie elektr. dodatki, welurowa tap., inne. Bolesławiec, tel. 790/33-84-48 GI0FEAF9

MITSUBISHI COLT, 1993 r.: błotnik. Wrocław, tel. 666/70-76-06 GG9A4HJ9

MITSUBISHI COLT, 1994/95 r., 1300 ccm, 12V: silnik - 370 zł, inne. Jaworzyna Śląska, powiat świdnicki, tel. 885/12-58-35 GI0XKXMN

MITSUBISHI COLT, 1994/95 r., 1.3 12V, 1.6 16V: części z demontażu. Wrocław, tel. 604/63-62-41, 514/26-62-41 GI9TMLYF

MITSUBISHI COLT, 1995 r., 1600 ccm, benz., 16V, silnik i inne. Legnica, tel. 608/17-64-54 GI1M73X

MITSUBISHI COLT, 1995 r., 1300 ccm, benz.: silnik, skrzynia bieg., amortyzatory, półosie, lampy, szyby, drzwi, maska, błotniki, klapa tylna, zderzaki, chłodnica, licznik, lusterka i inne. Wrocław, tel. 510/37-64-21 GI0PT74N

MITSUBISHI COLT, 1996/02 r., 1600 ccm, benz., silnik z osprzętem, skrzynia bieg., zawieszenie przednie i tylne, maska, reflektory, el. szyberdach, drzwi, klapa tylna, zderzaki, błotniki, ćwiartki nadwozia, alufelgi 15", zb. paliwa, fotele, szyby, chłodnica, airbagi, elem. plastikowe, wspom. kier. inne. Jelenia Góra, tel. 790/31-23-80, 781/38-65-87 GI0RFXET

MITSUBISHI COLT, 1997/98 r., 1.3 12V, 1.6 16V: części z demontażu. Wrocław, tel. 604/63-62-41, 514/26-62-41 GI9TMLYC

MITSUBISHI COLT, LANCER, GALANT: silniki, skrzynie bieg., zawieszenie przednie i tylne, zderzaki, błotniki, drzwi, lampy, konsola. Prusice, powiat trzebnicki, tel. 667/20-60-47 GI97FTH9M

MITSUBISHI COLT, LANCER, GALANT: silnik, sk

NISSAN INTERSTAR, 2002 r., 2.2, 2.5 DCI, 2.5 D, 2.8 DTI: silnik, skrzynia bieg., wahacze, zwrotnice, sprężyny, resory, oś tylna, wzmocnienie, zderzak, grill, maska, błotniki, drzwi, bok, lampy, chłodnica, konsola, felgi, głowica, blok, wał, miska, turbo. Syców, powiat oleśnicki, tel. 608/80-11-10, 604/34-24-44 GI0W3LHW

NISSAN MICRA: wszystkie części z demontażu. Bolesławiec, tel. 502/42-38-36 GI1JLW

NISSAN MICRA: silnik, skrzynia bieg., zawieszenie przednie i tylne, błotniki, drzwi, zderzaki. Prusice, powiat trzebnicki, tel. 71/312-54-64 GI97FJ3X3

NISSAN MICRA K11: elem. nadwozia, silnik, zawieszenia, drzw., błotniki, maski i inne. Wrocław, tel. 601/95-16-78 GG9C9JKH

NISSAN MICRA, f990 r., 1200 ccm: wszystkie części z demontażu. Chojnów, powiat legnicki, tel. 608/58-41-30 GG9PL97K

NISSAN MICRA K-10, K-11, 1990/99 r., poj. 1.0, 1.2: różne części z demontażu. Smardzów, powiat oleśnicki, tel. 71/399-26-37, 601/79-75-43 GG9JYHT4

NISSAN MICRA, 1992 r., 1200 ccm, benz.: zderzaki, drzwi, klapa tylna, maska, lampy, części mechaniczne i inne. Wrocław, tel. 606/49-47-39 GI0LLXFX

NISSAN MICRA, 1994 r., 182 tys. km, 1000 ccm, benz., wszystkie części z demontażu, silnik, drzwi, chłodnica, węże, komputer, stacyjka, fotele, lampy, klapa, ćwiartki nadwozia i inne. Polanica-Zdrój, powiat kłodzki, tel. 887/10-47-01, 887/06-35-31 GI97CF497

NISSAN MICRA, 1995 r., 1000 ccm, benz.: lampy, zderzaki, tarcze ham., półosie, lusterka, wahacze, alternator, rozrusznik, serwo, stacyjka, pompa wspom. kierownicy, przełączniki, licznik, zbiorniczek. Wrocław, tel. 510/37-64-21 GI974TJ4T

NISSAN MICRA, 1995 r.: lampy tylne, zderzak tylny. Wrocław, tel. 515/08-60-90 GG94H4YCT

NISSAN MICRA K-11, 1995/96 r., 1.0, 1.3, 16V: części z demontażu. Wrocław, tel. 604/63-62-41, 514/26-62-41 GG9THX37

NISSAN MICRA, 1997 r., 1000 ccm, 16V: silnik - 500 zł. Bielany Wr., powiat wrocławski, tel. 795/94-54-20 GI0RCTH7

NISSAN MICRA, 1998 r., klapa tylna. Ziębice, powiat ząbkowicki, tel. 503/15-15-19 GI0R9YXP

NISSAN MICRA, PRIMERA, 1990/99 r., 1100 ccm, 1600 ccm, benz., 16, wszystkie części z rozbiórki, silniki, skrzynie bieg., zawieszenia, elem. nadwozia, elem. blacharki, elem. wnętrza i inne. Opole, tel. 504/23-33-92 GI0M99KK

NISSAN MURANO, 2006 r., 3500 ccm, V6, głowica, elem. silnika, wtryskiwacze, inne. Lubin, tel. 883/99-83-99 GG9R7YYL

NISSAN MURANO, 2006/08 r., wszystkie części z demontażu, możl. wysyłki. Bielany Wrocławskie, tel. 695/06-32-73 GI0TYRMF

NISSAN NAVARA, 2004 r., 2500 ccm, dTi: wszystkie części z demontażu, elem. blacharki, części mechaniczne, silniki, skrzynie bieg., szyby, elem. wnętrza, zderzaki, zawieszenia i inne. Wrocław, tel. 692/96-65-03 GG9THWYF

NISSAN NAVARA, 2007 r., skrzynia fad. kpl. Wołów, tel. 692/40-61-93 GG9CH3H3

NISSAN NAVARA, 2009 r., silniki, osprzęt silników, silniki na części, turbiny, pompy, skrzynie bieg., dyferencjały, różne rodzaje drzwi, klapy, szyby, fotele, haki, zb. paliwa, zawieszenia, inne. możl. wysyłki w 24 h. Kłodzko, tel. 601/62-21-37 GI1FFEH

NISSAN NOTE, nakrętki na felgi, zabezpieczające przed kradzieżą, oryginalne, zapakowane - 350 zł/kpl. Gryfów Śląski, powiat lwówecki, tel. 600/85-83-77 GI1M43N

NISSAN PATHFINDER, 2008 r., 174 KM, silniki, na gwarancji, doły silników, wały, tłoki, pompy, wtryskiwacze, turbiny, głowice, czujniki, skrzynie bieg., wtryskiwacze, fotele, klapa tylna, drzwi, szyby, zawieszenia, wszystkie części, możl. wysyłki w 24 h. Kłodzko, tel. 601/62-21-37 GI1FFE3

NISSAN PATROL GR, 1991 r.: drzwi tylne. Wrocław, tel. 666/70-76-06 GG9A4HTH

NISSAN PATROL, 2004/08 r., zderzak przedni. Wrocław, tel. 605/28-25-33 GI1NRNJ

NISSAN PRIMERA: klapa, zderzaki, silnik, skrzynia bieg., elem. blacharki. Tel. 71/315-40-51 GI0PC3CC

NISSAN PRIMERA: błotniki. Bolesławiec, tel. 662/48-83-64 GG9RWRP4

NISSAN PRIMERA P-10: grill, maska silnika. Bolesławiec, tel. 662/48-83-64 GG9R7YWX

NISSAN PRIMERA P-11: grill, błotniki. Bolesławiec, tel. 662/48-83-64 GG9P9NFH

NISSAN PRIMERA P-12, benzyna, zbiornik paliwa. Strzelin, tel. 604/78-71-52 GI0THXLT

NISSAN PRIMERA, 1600 ccm, benz., 16V: silnik, skrzynia bieg. (5), drzwi, szyby, zawieszenie, inne. Ścinawa, powiat lubiński, tel. 668/01-84-38 GI94LYLKN

NISSAN PRIMERA, manualna skrzynia biegów, części do skrzyni biegów, nowe i używane, automat. skrzynia bieg. Wrocław, tel. 781/05-42-97, 693/79-33-75 GI1LNMJ

NISSAN PRIMERA P-11, 2000 ccm, turbo D: drzwi, podłużnice, lusterka, komputery, osprzęt silnika, el. podnośnik szyb, błotniki tylne, zawieszenia, pompa paliwa, nadkola, dach. Wrocław, tel. 515/08-60-90 GG94H4YCN

NISSAN PRIMERA, 1991 r.: różne części z demontażu. Trzebnica, tel. 606/28-75-78, 71/387-49-37, 666/27-69-89 GG9RK7XL

NISSAN PRIMERA, 1991 r., 1600 ccm, 16V: silnik, osprzęt silnika, podłużnice, maski, reflektory, drzwi, błotniki tylne, zawieszenia, dachy, szyberdach, klapa tylna, półki tylne, elem. wnętrza. Wrocław, tel. 515/08-60-90 GG94H4YCR

NISSAN PRIMERA P-10, 1992 r., 1.6 16V, 2.0 D: maska silnika, zderzaki, reflektory, silniki, osprzęt silników, zawieszenia, chłodnice, wentylatory, drzwi, lusterka, klapy tylne, lampy tylne, dachy, felgi, elem. wnętrza. Wrocław, tel. 515/08-60-90 GG94H4YCP

NISSAN PRIMERA P-10, P-11, W-10 KOMBI, 1993 r.: różne części z demontażu. Smardzów, powiat oleśnicki, tel. 71/399-26-37, 601/79-75-43 GG9NPTTJ

NISSAN PRIMERA GT, 1983 r., 2000 ccm, elem. blacharki, elem. zawieszenia, alufelgi 15", wyposażenie wnętrza, skrzynia bieg., silnik na części, duży wybór części z demontażu. Wrocław, tel. 665/30-19-13 GI0YJFFA

NISSAN PRIMERA, 1993 r., 1600 ccm, benz.: drzwi, maska, klapa tylna, amortyzatory, lampy, błotniki, zb. paliwa, lusterka, części mechaniczne i inne. Wrocław, tel. 510/37-64-21 GI0TTLHF

NISSAN PRIMERA, 1994 r., 2000 ccm, benz., alternator, możl. wysyłki. Nysa, tel. 697/64-14-14 GG9P9NFF

NISSAN PRIMERA KOMBI, 1996 r., 2000 ccm, benz.: skrzynia bieg., amortyzatory, półosie, lampy, drzwi, maska, błotniki, lusterka, klapa tylna, części mechaniczne i inne. Wrocław, tel. 510/37-64-21 GI0LLXCJ

NISSAN PRIMERA P-11, 1997 r., 1600 ccm, silniki, skrzynie bieg., zawieszenia, blacharka, lampy, elem. wnętrza, ćwiartki nadwozia i inne. Wilków Wielki, powiat dzierżoniowski, tel. 502/61-42-48, 505/22-28-40 GI0C4WNN

NISSAN PRIMERA P-11, 1997 r., 1800 ccm, 16V: silnik, skrzynia bieg., chłodnica, alternator, rozrusznik, półosie, fotele, liczniki. Wrocław, tel. 513/84-85-08, 887/40-40-03 GI0YP9RX

NISSAN PRIMERA P-11, 1997/98 r., 1600 ccm, 16V: części z demontażu. Wrocław, tel. 604/63-62-41, 514/26-62-41 GG9THWWW

NISSAN PRIMERA P-11, 1998 r., 2000 ccm, turbo D, ćwiartki nadwozia przednia, drzwi tylne, dach, szyby, zawieszenia, dolna część silnika, rozrusznik, elem. klimatyzacji, licznik, plastiki wnętrza, inst. elektr., zbiornik, zamki, klamki, lusterko prawe i inne. Wrocław, tel. 604/36-89-38 GI0JYMRE

NISSAN PRIMERA P-11, 1998 r., maska przednia. Ziębice, powiat ząbkowicki, tel. 503/15-15-19 GI0R7LCF

NISSAN PRIMERA P-11, 1999/01 r., 130 tys. km, 1800 ccm, benz., silniki, skrzynie bieg., drzwi, zderzaki, zawieszenia i inne - od 100 zł. Kłodzko, tel. 661/55-11-50 GI0XRPMA

NISSAN PRIMERA, 2000 r., zderzak tylny. Nowa Ruda, powiat kłodzki, tel. 607/36-95-00 GI17PJJ

NISSAN PRIMERA, 2001 r.: wszystkie elem. blach. przodu. Wołów, tel. 692/40-61-93 GI97H9EX4

NISSAN PRIMERA, 2004 r., 2200 ccm, CDI: elem. zawieszenia, zwrotnice, amortyzatory, osie tylne, elem. przodu, maski, drzwi, błotniki, progi, ćwiartki, elem. wnętrza, klapa tylna, silniki, skrzynie bieg. i inne. Rawicz, tel. 722/17-08-86 GI1NR7

NISSAN PRIMERA, SUNNY: silnik, skrzynia bieg., zawieszenie przednie i tylne, zderzaki, błotniki, lampy, drzwi, konsola. Tel. 667/20-60-47 GI97FJ433

NISSAN PRIMERA, SUNNY: silniki, skrzynie bieg., zawieszenie przednie i tylne, zderzaki, błotniki, lampy, drzwi, konsola. Prusice, powiat trzebnicki, tel. 603/63-17-70 GI97H9F9M

NISSAN QASHQAI, znaczek firmowy, nowy, oryginalny - 200 zł. Gryfów Śląski, powiat lwówecki, tel. 600/85-83-77 GI1M43R

NISSAN SERENA, 1994/00 r., 2000 ccm, 16V benzyna, silnik, skrzynia biegów (5), resor, szyby, lusterka, drzwi, maska, pas przedni, reflektory, kierunkowskazy, światła postojowe, zderzaki, błotniki, klapa tylna, hak, chłodnice, elem. klimatyzacji, felgi zimowe z oponami 15", półosie, zwrotnice, wahacze i wiele innych, szybka wysyłka na całą Polskę. Świdnica, tel. 600/28-37-55, 660/31-40-31 www.auto-czesci.autogielda.pl auto-czesci1@o2.pl KI3305180

NISSAN SERENA, 1994/00 r., 2300 ccm, diesel, silnik, skrzynia biegów (5), resory, szyby, lusterka, drzwi, maska, pas przedni, reflektory, kierunkowskazy, światła postojowe, zderzaki, błotniki, klapa tylna, hak, chłodnice, elem. klimatyzacji, felgi zimowe z oponami 15", półosie, zwrotnice, wahacze i wiele innych, szybka wysyłka na całą Polskę. Świdnica, tel. 600/28-37-55, 660/31-40-31 www.auto-czesci.autogielda.pl auto-czesci1@o2.pl KI3493520

NISSAN SERENA, 1995 r., 2000 ccm, diesel, wszystkie części z demontażu. Mrokocin, powiat ząbkowicki, tel. 723/06-66-12 GI0WXWKM

NISSAN SERENA B-11, 1996 r., 2.0 D, 2.3 D, skrzynia bieg. - 700 zł. Bielany Wrocławskie, tel. 669/56-67-55 GI0Y9PMH

NISSAN SERENA, 1996 r., 2.0 D, 2.3 D: skrzynia bieg. - 700 zł. Bielany Wrocławskie, tel. 695/06-32-73 GI0TTK9K

NISSAN SERENA, 1999 r., 2300 ccm, turbo D: silnik kpl. - 2.000 zł. Bielany Wrocławskie, tel. 795/94-54-20 GI0RCTKJ

NISSAN SERENA, VANETTE: różne części mech. i blach., silnik, skrzynia bieg. Tel. 668/82-71-22 GI0RAWHT

NISSAN SILVIA, 1987 r., 2000 ccm, DOHC, 16V: różne części. Dobroszyce, powiat oleśnicki, tel. 601/70-18-61 GG9LRY44

NISSAN SUNNY, 2000 ccm, diesel: silnik i inne. Jelenia Góra, tel. 607/50-97-62 GI07M373

NISSAN SUNNY N-13, N-14, Y-10, 1988/95 r., poj. 1.3, 1.4, 1.7 D i 2.0 D: różne części z demontażu. Smardzów, powiat oleśnicki, tel. 71/399-26-37, 601/79-75-43 GG9R7YWK

NISSAN SUNNY N-13, 1990 r., 1400 ccm, 12V, skrzynia bieg., szyby, lampy tylne, klapa tylna, koła, belka tylna, zb. paliwa, silniczek wycieraczek, rozrusznik, kierunkowskaz lewy przedni. Kłodzko, tel. 506/92-69-20 GI0RM4FP

NISSAN SUNNY N-13, 1990 r., 1.6, 1.7: amortyzatory, półosie, lampy, chłodnica, rozrusznik, alternator, zderzaki, różne części mech. i blach., inne. Wrocław, tel. 606/49-47-39 GI0TTLMR

NISSAN SUNNY, 1991 r., diesel, poj. 1.4, 2.0, do wersji 4- i 5-drzwiowej różne części mech. i blacharskie. Wrocław, tel. 504/20-18-36 GG9PL7PY

NISSAN SUNNY N-14, 1991/94 r., 1400 ccm, 16V, różne części z demontażu, możliwość wysyłki. Jelenia Góra, tel. 510/52-29-68 GI0NLTNM

NISSAN SUNNY SEDAN, 1992 r., 1400 ccm, benz., czarny: maska - 150 zł, klapa tylna - 100 zł, rozrusznik - 120 zł, alternator - 100 zł, komputer - 100 zł, licznik, cewka zapłonu, reflektory - 70 zł/szt. i inne. Krośnice, powiat milicki, tel. 721/22-84-67 GI0APMMH

NISSAN SUNNY, 1992 r., 2000 ccm, diesel, pompa wtrysk., głowica, wałek rozrządu, skrzynia bieg., sprzęgło kpl., elem. wnętrza, lusterka, drzwi, szyby, inne. Wrocław, tel. 693/06-61-51 GI0XT4LN

NISSAN SUNNY KOMBI, 1992 r., 1.6, 2.0: różne części mech., błotniki, lampy i inne. Wrocław, tel. 606/49-47-39 GI0NTPCK

NISSAN SUNNY, 1992 r., 1.4, 1.6: maska, drzwi, klapa tylna, błotniki, zderzaki, lampy, zbiornik paliwa, szyba przednia, chłodnica, amortyzatory, półosie, rozruszniki, alternatory i inne. Wrocław, tel. 606/49-47-39 GI0NT3LJ

NISSAN SUNNY N-14, 1992/93 r., 1.4, 1.6 16V: części z demontażu. Wrocław, tel. 604/63-62-41, 514/26-62-41 GG9THWTT

NISSAN SUNNY, 1993 r., 2000 ccm, diesel: wszystkie części z demontażu. Tel. 609/82-81-24 GI0X4TKY

NISSAN SUNNY, 1994 r., 1400 ccm: różne części. Wrocław, tel. 510/15-58-50 GI0PXEC3

NISSAN SUNNY, 1994 r., felgi stalowe 13", 4x100 mm, z oponami zimowymi, bieżnik 7 mm, zderzak tylny. Złoty Stok, powiat ząbkowicki, tel. 606/75-38-29 GI0YCM7P

NISSAN SX, wszystkie części. Roztoka, powiat świdnicki, tel. 663/37-49-30 GI0YLWLH

NISSAN TERRANO, 1990 r., 194 tys. km, 3000 ccm, benz., czarny met., 4-drzwiowy, wszystkie części z demontażu. Lubsko, powiat żarski, tel. 782/49-20-29 GI1M4KK

NISSAN TERRANO II, 1999 r., 2700 ccm, TDI, silnik, drzwi, mosty napędowe, lampy, szyby, felgi, osprzęt silnika i inne. Namysłów, tel. 500/20-82-06 GI0MK44R

NISSAN TERRANO, VANETTE: duży wybór części mech. i blacharskich do różnych wersji i roczników, możliwość wysyłki. Góra, tel. 601/55-17-72, 65/543-41-95 GI9YTALC

NISSAN VANETTE, 1989 r., 2000 ccm, diesel: amortyzatory, rozrusznik, alternator, lampy, części mechaniczne i inne. Wrocław, tel. 695/82-86-33 GI0TAJAF

NISSAN VANETTE, 1994/00 r., 2300 ccm, diesel, silnik, skrzynia biegów (5), resory, szyby, lusterka, drzwi, maska, pas przedni, reflektory, kierunkowskazy, światła postojowe, zderzaki, błotniki, hak, chłodnice, elem. klimatyzacji, felgi zimowe z oponami 15", półosie, zwrotnice, wahacze, przekładnia kier. i wiele innych, szybka wysyłka na całą Polskę. Świdnica, tel. 600/28-37-55, 660/31-40-31 www.auto-czesci.autogielda.pl auto-czesci1@o2.pl KI3493630

NISSAN VANETTE, 1994/00 r., 2000 ccm, 16V, silnik, skrzynia biegów 5, resor, szyby, lusterka, drzwi, maska, pas przedni, reflektory, kierunkowskazy, światła postojowe, zderzaki, błotniki, hak, chłodnice, elem. klimatyzacji, felgi zimowe z oponami 15", wał napędowy, półosie, zwrotnice, wahacze i wiele innych, szybka wysyłka na całą Polskę. Świdnica, tel. 600/28-37-55, 660/31-40-31 www.auto-czesci.autogielda.pl auto-czesci1@o2.pl KI3493640

NISSAN VANETTE, 1997 r., 2300 ccm, diesel: skrzynia bieg. - 500 zł. Bielany Wrocławskie, tel. 795/94-54-20 GI0RAJFH

OPEL, 1994/09 r., różne części blacharskie, oświetlenie i wiele innych części, nowe i używane - od 100 zł. Kłodzko, tel. 661/55-11-50, 665/19-15-08 GI0YJT4T

OPEL AGILA: zderzaki, błotniki, zawieszenie. Tel. 667/20-60-47 GI97FJ3YW

OPEL AGILA: zderzaki, błotniki, zawieszenie. Prusice, powiat trzebnicki, tel. 603/63-17-70 GI97H9F4Y

OR082018

OPEL
CZĘŚCI UŻYWANE
Wrocław, ul. Sułowska 22A
tel. 071/346-27-24, 601 748 350
www.opel-czerniecki.pl

OPEL AGILA: przepływomierz, sonda Lambda, zamki, kierownica z taśmą, pompa paliwa, airbagi, pasy pirotechniczne i inne. Wrocław, tel. 697/20-11-04 GI1LJYA

OPEL ASCONA C, ASTRA I, CORSA A, KADETT D, E, OMEGA B: wszystkie części. Jelenia Góra, tel. 605/14-58-94, 604/35-22-07 GG9R7YRW

OPEL ASCONA, ASTRA, CORSA, KADETT: wszystkie części z demontażu, silniki, skrzynie bieg., elem. karoserii, elem. wnętrza. Wrocław, tel. 880/21-52-15 GI94W4EEH

OPEL ASTRA II: maski silnika, błotniki, wzmocnienia, belki, reflektory i inne z demontażu. Tel. 608/40-58-27 GG9CH33K

OPEL ASTRA III: lusterka, lampy, zderzaki, maski. Tel. 71/315-40-51 GI0PC39K

OPEL ASTRA, 1700 ccm, DTL, różne części z demontażu. Bolesławiec, tel. 791/73-84-31 GI0Y3HMM

OPEL ASTRA II, 2000 ccm, DTL: silnik, skrzynia bieg., pompa wtryskowa, pompa wspom. kierownicy, pompa vacuum, alufelgi oraz inne. Bolesławiec, tel. 792/33-46-44 GG9RK7J4

OPEL ASTRA II, 1800 ccm, 16V, silnik, skrzynia bieg. Góra, tel. 604/17-07-78 GI94T4WT9

OPEL ASTRA II, 1600 ccm, benz., skrzynia bieg. Góra, tel. 604/17-07-78 GI0TC4PN

OPEL ASTRA F, różne modele i silniki: różne części z demontażu, możliwość wysyłki. Jelenia Góra, tel. 510/52-29-68 GI0NMT7T

OPEL ASTRA CABRIO, SEDAN, poj. 1.4, 1.6, 2.0: silniki, osprzęt silnika, zawieszenia, drzwi, maski, zderzaki, lampy, szyby, napinacze pasów, airbagi, koła, wspom. kierownicy, fotele, nagrzewnice, pasy, zamki, komputery, konsole, przekaźniki, ćwiartki nadwozia, dach, kołyska inne. Jelenia Góra, tel. 781/38-65-87 GG979HXMP

OPEL ASTRA, 1600 ccm, benz., silnik, skrzynia bieg. Jemielno, powiat górowski, tel. 604/17-07-78 GI0M-3MRA

OPEL ASTRA II: konsola, airbagi, napinacze pasów, schowek, zbiornik spryskiwaczy, licznik, koła, roleta bag., elem. plast. wnętrza. Kępno, tel. 795/66-40-60 GI07FEW3

OPEL ASTRA I, różne części z demontażu. Kłodzko, tel. 793/58-88-46 GI0R9KJL

OPEL ASTRA II, różne części z demontażu. Kłodzko, tel. 793/58-88-46 GI0R9KHJ

OPEL ASTRA III, różne części z demontażu. Kłodzko, tel. 793/58-88-46 GI0RL3AT

OPEL ASTRA I, 1600 ccm, 16V, wszystkie części. Kłodzko, tel. 691/63-25-14 GI17NYX

OPEL ASTRA: różne części mech. i blacharskie, silniki, skrzynie bieg. Kościan, tel. 609/78-36-02 GI94CMN9F

OPEL ASTRA I, 1400 ccm, benz.: skrzynia bieg., sprzęgło, rozrusznik. Kuraszków, powiat trzebnicki, tel. 721/39-83-87 GI97PPALT

OPEL ASTRA, 1600 ccm, benz., 5-drzwiowy: wszystkie części z demontażu. Leśna, powiat lubański, tel. 600/10-11-34 GI1M4NH

OPEL ASTRA II KOMBI, 1700 ccm, DTL, wszystkie części blacharskie i mechaniczne. Namysłów, tel. 888/64-06-15 GI0YLP9K

OPEL ASTRA I: wszystkie części. Oborniki Śląskie, powiat trzebnicki, tel. 506/33-41-59 GI1JL4M

OPEL ASTRA KOMBI, zderzak tylny. Opole, tel. 77/464-33-52, 503/50-17-42 GI97ANLN3

OPEL ASTRA I, II, III, benz., diesel: silniki, skrzynie bieg. (Isuzu, Opel), zawieszenie przednie i tylne, lampy, błotniki, zderzaki, maska, drzwi, szyby, klapa tylna. Prusice, powiat trzebnicki, tel. 71/312-54-64 GI97H47T4

OPEL ASTRA: wszystkie części z demontażu. Raciborowice Górne, powiat bolesławiecki, tel. 514/65-48-45 GI0C7KLW

OPEL ASTRA II KOMBI: roleta bag., klapa tylna, lampy tylne, zderzak tylny, zb. paliwa, hak. Syców, powiat oleśnicki, tel. 607/30-88-08, 62/785-29-14 GG9P9N4K

OPEL ASTRA I, 1700 ccm, diesel, silnik, skrzynia bieg., alternator, rozrusznik. Syców, tel. 608/80-11-10 GI0Y3LX3

OPEL ASTRA II, 1600 ccm, Ecotec, alternator - 100 zł. Środa Śląska, tel. 782/40-12-22 GI0XKX3J

OPEL ASTRA III, reflektory i lampy tylne do wersji hatchback, zderzaki (przedni i tylny). Wilków Wielki, powiat dzierżoniowski, tel. 609/12-02-02 GG9HACJH

OPEL ASTRA, 2.0 D Ecotec, 100 K, granatowy, silnik, zawieszenia, kołyska pod silnik, skrzynia bieg., wspomaganie el., turbinadrzwi (4 szt.), klapa tylna, zderzak tylny, lampy tylne, lusterka, podszybie, elem. wnętrza, siedzenia do hatchbacka, poduszki pow. kpl. Wilków Wielki k. Niemczy, powiat dzierżoniowski, tel. 609/12-02-02 GI0N9WYY

OPEL ASTRA, manualna skrzynia biegów, części do skrzyni biegów, nowe i używane, automat. skrzynia bieg. Wrocław, tel. 781/05-42-97, 693/79-33-75 GI1LNMK

OPEL ASTRA II, drzwi tylne lewe, błotnik lewy tylny, nowy. Wrocław, tel. 607/47-47-87 GI1ATCR

OPEL ASTRA: airbagi, deska rozdz., sensor, pasy pirotechniczne, lampy, elem. plast. wnętrza, zegary, zawieszenie przednie i tylne, drzwi, klapa tylna, fotele, tapicerka, silnik, skrzynia bieg., roleta i siatka bag., chłodnica, inne. Wrocław, tel. 697/20-11-04 GI1JCRY

OPEL ASTRA I: silnik, lampy, zawieszenia, pompy, alternator i inne. Wrocław, tel. 601/95-16-78 GG9CCX7L

OPEL ASTRA I, II: wszystkie części z demontażu (mech. i blacharskie). Wrocław, tel. 609/02-67-37 GG9J3KEC

OPEL ASTRA III: wszystkie części mech. i blach. Wrocław, tel. 601/49-67-37 GI9JR4L4

OPEL ASTRA III, 1700 ccm, CDTi: głowica kpl., wtryskiwacze, pompa paliwa Common Rail, wał, korbowody i inne - od 100 zł. Wrocław, tel. 661/27-11-73 GI97ELNHR

OPEL ASTRA II, maski, błotniki, zderzaki, reflektory, atrapy, klapy, lampy tylne i inne. Wrocław, tel. 0601/59-21-76 GI97E9H43

OPEL ASTRA, do wersji 3- i 5-drzwiowej, poj. 1.4, 1.6, 1.8, 2.0 E: wszystkie części z demontażu. Ząbkowice Śląskie, tel. 663/20-39-20 GI0PXELM

OPEL ASTRA, 1700 ccm, diesel: silnik, skrzynia bieg., amortyzatory, pompa wtrysk., zderzak, klapa tylna, inne. Ząbkowice Śląskie, tel. 885/39-33-55 GI944XXTW

OPEL ASTRA I, wszystkie części z demontażu, wnętrze kpl. do wersji 3-drzw., drzwi, belka, zderzaki, dmuchawa, nagrzewnica, inne. Złotoryja, tel. 796/17-28-02 GI0R9CJ7

OPEL ASTRA, 1991/93 r., 2000 ccm, 8V, 16V, zawieszenie tylne, głowica 16V, skrzynia bieg. F16, półosie, alternator, rozrusznik, tarcza + docisk sprzęgła, chłodnica oleju, nagrzewnica, pompa paliwa i ABS, przekł. kierownicy, felgi stalowe i aluminiowe, inne. Kamienna Góra, tel. 697/97-15-73 GG9THWR7

OPEL ASTRA I, 1991/97 r., maski, zderzaki, klapy tylne, inne - od 100 zł. Kłodzko, tel. 661/55-11-50, 665/19-15-08 GI1LYJC

OPEL ASTRA KOMBI, 1991/98 r., 2000 ccm, 8V, benz., głowica, zderzaki, drzwi, lusterka, szyby, wózek pod silnik, relingi, kolumny McPhersona, amortyzatory, sprężyny, wahacze, półosie, belka tylna, konsola, licznik, stacyjka, fotele kubełkowe, felgi, ABS, skrzynia biegów F16, rozrusznik, alternator, docisk, pompa wspom. i inne, szybka wysyłka. Świdnica, tel. 600/28-37-55, 660/31-40-31 www.auto-czesci.autogielda.pl auto-czesci1@o2.pl KI2144500

OPEL ASTRA, 1991/99 r., poj. 1.4, 1.6, 1.7 D, 2.0: silniki, osprzęt silnika, zawieszenie, drzwi, maska silnika, zderzaki, ćwiartki nadwozia, fotele, szyby, koła, napinacze pasów, lampy, klapa tylna, komputery, kołyski, chłodnice, wentylatory, wspom. kierownicy, elem. plastikowe inne. Jelenia Góra, tel. 781/38-65-87 GI94LCCPP

OPEL ASTRA I, II, 1991/99 r., poj. 1.4, 1.6, 1.8, 2.0: silnik, osprzęt silnika, zawieszenie, kołyska, fotele, drzwi, maska silnika, lampy tylne, airbagi, napinacze pasów, stacyjki, inne. Jelenia Góra, tel. 790/31-23-80 GI0PC37A

OPEL ASTRA, 1991/99 r., 1700 ccm, diesel, silnik + skrzynia bieg., drzwi, zderzaki, błotniki i inne. Lubin, tel. 660/49-37-62 GI0MJMX

OPEL ASTRA, 1992 r., 1400 ccm, wtrysk: silnik - 500 zł. Bielany Wrocławskie, tel. 795/94-54-20 GI0RCPH3

OPEL ASTRA, 1992 r., 1400 ccm, wtrysk, silnik - 500 zł. Bielany Wrocławskie, tel. 533/00-52-17 GI0TYRYJ

OPEL ASTRA I SEDAN, 1992 r., 1800 ccm, benz., wszystkie części z demontażu. Bolesławiec, tel. 609/53-53-05 GI0XPY4N

OPEL ASTRA hatchback, 1992 r., 1600 ccm, niebieski met.: skrzynia biegów, lampy tylne, zawieszenie, maska silnika, grill, błotniki, drzwi, wspom. kierownicy, szyberdach, inne. Świerzawa, powiat złotoryjski, tel. 665/58-84-60 GI9XEJW4

OPEL ASTRA, 1992 r.: wyświetlacz daty i godziny - 40 zł. Wrocław, tel. 504/59-32-53 GI97K43CJ

OPEL ASTRA hatchback, 1992 r., 1800 ccm, benz.: reflektory - 80 zł/szt., chłodnica - 100 zł. Zawonia, powiat trzebnicki, tel. 721/22-84-67 GI97JMKKX

OPEL ASTRA, 1992/01 r., 1.4, 2.0 GSi, różne części, montaż, wysyłka. Jelenia Góra, tel. 788/71-05-55 GI0XHANA

OPEL ASTRA, 1992/97 r., 1.4, 1.6, 1.8, wszystkie części, wysyłka, możliwy montaż. Jelenia Góra, tel. 788/71-05-55 GI97RTLYN

OPEL ASTRA KOMBI, 1993 r., 1600 ccm, benz., czerwony: elem. blacharki, zawieszenia, cena od 10 zł. Brzeg Dolny, powiat wołowski, tel. 71/319-54-90, 604/31-72-76 GG9N7YXX

OPEL ASTRA hatchback, 1993 r., 1600 ccm, benz., różne części z demontażu. Ząbkowice Śląskie, tel. 880/18-55-82 GI17Y3E

OPEL ASTRA, 1993 r., 1400 ccm, benz.: skrzynia bieg. (5), alternator, rozrusznik, sprzęgło, półosie, katalizator - 450 zł. Zgorzelec, tel. 607/46-82-20 GI97LHENF

OPEL ASTRA KOMBI, 1993/96 r., 1600 ccm, benz.: wszystkie części z demontażu. Wrocław, tel. 504/20-18-36 GI97AYL7P

OPEL ASTRA I, 1993/97 r., 1700 ccm, TDS: różne części. Wrocław, tel. 666/70-76-06 GG9A4J3P

OPEL ASTRA, 1993/99 r., benz., diesel: wszystkie części z demontażu. Chojnów, powiat legnicki, tel. 608/58-41-30 GG9PL7EC

OPEL ASTRA, 1994 r., 150 tys. km, 1600 ccm, silnik, skrzynia bieg., zawieszenia, wnętrze, przód nadwozia i inne. Jelenia Góra, tel. 885/58-83-45 GI0XLTWP

AUTO - OPEL
CZĘŚCI UŻYWANE
WROCŁAW ul. Kleczkowska 52 (teren portu)
071/329-25-72
0601/82-67-37
0601/49-67-37 godz. 9.00-17.00
OR071381

OPEL ASTRA, 1994 r., 1600 ccm, różne części. Kłodzko, tel. 74/868-45-51, 603/74-62-58 GI0KLHLT

OPEL ASTRA, 1994 r., 1400 ccm, benz.: wszystkie części z rozbiórki, możl. wysyłki. Prusice, powiat trzebnicki, tel. 601/79-29-77, 602/31-83-51 GI97HTAPX

OPEL ASTRA, 1994 r., 1700 ccm, turbo D Isuzu, różne części. Wrocław, tel. 667/98-95-43 GI0RM7ER

OPEL ASTRA, 1994/95 r., 120 tys. km, 1400 ccm, 1600 ccm, benz., niebieski, wszystkie części z demontażu, skrzynia bieg., szyby, elem. nadwozia - od 50 zł. Opole, tel. 505/45-14-84 GI0A37XL

OPEL ASTRA, 1994/95 r., 1.4, 1.6, 1.8: części z demontażu. Wrocław, tel. 604/63-62-41, 514/26-62-41 GI94XAAYH

OPEL ASTRA SEDAN, 1994/97 r., 1.4, 1.6, wszystkie części, montaż, wysyłka. Jelenia Góra, tel. 788/71-05-55 GI1M4TX

OPEL ASTRA, 1995 r., 1600 ccm, benz., 16V, wszystkie części. Jelenia Góra, tel. 696/03-58-09 GI1AXFP

OPEL ASTRA, 1995 r.: lusterko prawe, ręcznie reg. Lwówek Śląski, tel. 880/22-99-22 GG9N7YWP

OPEL ASTRA, 1995 r., 1700 ccm, diesel, wszystkie części z demontażu. Strzelin, tel. 787/69-44-88 GI1LN3A

OPEL ASTRA, 1995 r., 1800 ccm: różne części z demontażu. Trzebnica, tel. 71/387-49-37, 606/28-75-78, 666/27-69-89 GG9RK7KY

OPEL ASTRA HATCHBACK, 1995 r., 1700 ccm, turbo D: maska silnika, zderzaki, chłodnice, dach, klapa tylna, spoiler, zderzak tylny, lusterka, zawieszenia, błotniki tylne. Wrocław, tel. 515/08-60-90 GG94H4YCM

OPEL ASTRA I KOMBI, 1996 r., 1700 ccm, turbodiesel, silnik w b. dobrym stanie, możl. sprawdzenia, skrzynia bieg., półosie, zawieszenia, osprzęt silnika, chłodnica, maska, błotniki, reflektory, airbagi, drzwi, klapa tylna z szybą, alufelgi i inne części z rozbiórki. Brzeg, tel. 600/73-25-17 GI9TMLL4

OPEL ASTRA, 1996 r., 1600 ccm, 16V, różne części z demontażu. Głuchołazy, powiat nyski, tel. 77/439-15-14, 661/11-32-41 GI0XKHRX

OPEL ASTRA, 1996 r., 5-drzwiowy: klapa tylna bez szyby. Niemcza, powiat dzierżoniowski, tel. 885/83-88-38 GG9C9JAR

OPEL ASTRA, 1996 r., silnik Isuzu, stan bdb - 1.200 zł. Nowa Wieś Lęgnicka, tel. 76/850-68-59, 76/711-14-34 GI1NR3X

OPEL ASTRA KOMBI, 1996 r., 1600 ccm, drzwi, szyby, silnik, skrzynia bieg. Ścinawa, powiat lubiński, tel. 668/01-84-38 GI1ETLK

OPEL ASTRA, 1996 r., 1700 ccm, TDS: różne części. Wrocław, tel. 664/52-87-04 GG9MHCNH

OPEL ASTRA, 1997 r., 1700

tylna, lampy, rozrusznik, alternator, zawieszenia i inne części, możliwość wysyłki. Wrocław, tel. 501/36-31-37 GI0RM7MT

OPEL CORSA B, C, 2000 r., 1.0, 1.2: skrzynie bieg., półosie, sprzęgło, rozrusznik, alternator, lusterka, komputer. Wrocław, tel. 696/88-01-60 GI97EPAEM

OPEL CORSA, 2001 r.: zderzak tylny - 100 zł. Tel. 71/383-45-05, 793/22-50-17 GI97EFCJA

OPEL CORSA C, 2001 r., zderzak przedni. Bolesławiec, tel. 792/33-46-44 GI04P7RA

OPEL CORSA C, 2002/05 r.: zderzaki. Wrocław, tel. 666/70-76-06 GG9A4JFM

OPEL CORSA C, 2003 r., 3-drzwiowy: wszystkie części z demontażu. Gromadka, powiat bolesławiecki, tel. 691/60-19-32, 603/71-61-56 GI17LMA

OPEL CORSA, 2003 r., skrzynka na bezpieczniki, airbag do fotela. Kłodzko, tel. 74/868-45-51, 603/74-62-58 GI0Y9LNE

OPEL CORSA C, COMBO: sracyjka, przepływomierz, podszybie, zderzak przedni, wzmocnienie przednie, listwy na progi, airbagi, pasy pirotechniczne, sensor, przełącznik, kierownica z taśmą, tapicerka, elem. plastikowe, zamki, klamki, alternator, rozrusznik, skrzynia bieg., inne. Wrocław, tel. 697/20-11-04 GI1LJXY

OPEL FRONTERA: różne części z demontażu. Tel. 666/39-52-22 GI94FWWXF

OPEL FRONTERA, 2.5 D, 2.5 TD Isuzu, silniki, mosty, skrzynie bieg., montaż, wysyłka. Jelenia Góra, tel. 788/71-05-55 GI0M3YHN

OPEL FRONTERA, diesel: turbosprężarka, pompa wtrysk., pompa oleju, rozrusznik. Milicz, tel. 504/34-87-62 GI94A7J9H

OPEL FRONTERA, 2200 ccm, 16V: elem. silnika. Nowogród Bobrzański, powiat zielonogórski, tel. 668/39-60-03 GI977C3MR

OPEL FRONTERA, 2200 ccm, części silnika, klamki. Nowogród Bobrzański, powiat zielonogórski, tel. 668/39-60-03 GI0JXMMH

OPEL FRONTERA A, B: wszystkie części mech. i blacharskie. Wrocław, tel. 609/02-67-37 GG9J3K3A

✉ **OPEL FRONTERA**, 1993/98 r., 2.0, 2.2 DTI 2.5 TDS, 2.3 TDI, 2.4, 2.8 TDI, wersja krótka i długa, wszystkie części z demontażu, zestaw części do przerobienia wersji angielskiej, ceny od 10 zł. Nysa, tel. 695/35-90-23 II0YP3FC

OPEL FRONTERA, 1997 r., 2500 ccm, tds: silnik, skrzynia bieg., most tylny i przedni, hak, szyby, koła i inne. Tel. 603/80-40-85 GI0XMYY9

OPEL FRONTERA LONG, 1997 r., 2500 ccm, TDS, silnik, osprzęt silnika, skrzynia bieg., wały, mosty, zawieszenia, chłodnice, maska, błotniki, drzwi, klapa tylna i inne. Brzeg, tel. 600/73-25-17 GI9TMLL9

OPEL FRONTERA, 1997 r., 2000 ccm, benz.: części silnika, wysprzęglik. Trzebnica, tel. 502/86-06-57 GI0RHMLC

OPEL FRONTERA B, 1998 r., 2200 ccm, DTI, osprzęt silnika, skrzynia bieg., drzwi, mechanizm wycieraczek, podnośniki el. szyb, obudowa koła zapasowego, spoiler przedni z halogenami. Wrocław, tel. 515/08-60-90 GI94HELR4

OPEL FRONTERA B LONG, 1998/04 r., 2200 ccm, 16V, DTI, silnik, skrzynia bieg., maska, drzwi, błotniki, zawieszenia, półosie, mosty napędowe, felgi, osprzęt silnika, szyby, lampy, wnętrze, chłodnice, zderzaki i inne. Namysłów, tel. 500/20-82-06 GI0MK44H

OPEL KADETT SEDAN, 1.4, 1.6, wszystkie części, montaż, wysyłka. Jelenia Góra, tel. 788/71-05-55 GI0XHAMX

OPEL KADETT: wszystkie części z demontażu. Kobylm, powiat krotoszyński, tel. 603/80-19-16 GI0CXWHC

OPEL KADETT: różne części z demontażu aut sprow. z Zachodu. Lipiny, tel. 68/388-60-01, 511/94-45-55, 500/63-05-03 GI94HJH3A

OPEL KADETT, benz., wszystkie części z demontażu, cena od 10 zł. Środa Śląska, tel. 604/46-55-71 GI0P9ECA

OPEL KADETT: różne części mech. i blacharskie. Wrocław, tel. 504/20-18-36 GI944XPAR

OPEL KADETT, 1984 r., 1.6 D, 1.3 i 1.8 E, 1.2 E: części silników, skrzynie bieg., silnik. Wałbrzych, tel. 691/59-93-80, 697/91-52-21 GI97779TW

OPEL KADETT, 1987/92 r., poj. 1.6, 1.7: wszystkie części z demontażu. Ząbkowice Śląskie, tel. 663/20-39-20 GI94C4ANR

OPEL KADETT KOMBI, 1988 r., 1600 ccm, diesel: drzwi, klapy, zderzaki, lampy tylne, silnik, skrzynia bieg., chłodnica i inne. Bolesławiec, tel. 602/23-29-81 GG9R7YF3

OPEL KADETT GSI CABRIO, 1988/91 r., 2000 ccm, 8V, 16V: drzwi, błotniki, maska, zderzaki, szyba przednia, lampy, zawieszenia, belka tylna, klapa, skrzynia bieg. F16, tarcza + docisk sprzęgła, głowica 16V, felgi stalowe i aluminiowe, inne. Kamienna Góra, tel. 697/97-15-73 GG9THWE3

OPEL KADETT, 1988/92 r., 1.4, 1.6, wszystkie części, montaż, wysyłka. Jelenia Góra, tel. 788/71-05-55 GI0XHAN3

OPEL KADETT, 1989 r., 1400 ccm, benz., do wersji 5-drzwiowej: silnik, skrzynia bieg. (5), szyby, lampy tylne, reflektory, błotniki, inne. Mazurowice, powiat średzki, tel. 783/26-84-18 GG9PL4MY

OPEL KADETT, 1989/90 r., 1.3 E, 1.6 D: silniki, skrzynie bieg. (4, 5), błotniki, maska silnika z 1984 r., lampy, tarcze ham., dociski sprzęgła. Paczków, powiat nyski, tel. 606/15-33-85 GG9HKJXP

OPEL KADETT, 1990 r., 1400 ccm: różne części z demontażu. Trzebnica, tel. 71/387-49-37, 606/28-75-78, 666/27-69-89 GG9RK4NN

OPEL KADETT, 1990 r., 1600 ccm, diesel, rozrusznik, alternator, osprzęt silnika, pompa wspom. kierownicy, serwo i inne z demontażu. Wrocław, tel. 880/21-52-15 GI0NNYAM

OPEL KADETT E, 1991 r., 1400 ccm, benz., 5-drzwiowy: błotniki przednie, maska, lampy, kierunkowskazy, chłodnica, wentylator, drzwi prawe przednie, osprzęt silnika i inne. Świdnica, tel. 693/54-16-25 GI0WXAW4

OPEL KADETT KOMBI, 1991 r.: lampa tylna lewa - 60 zł. Wrocław, tel. 608/84-46-03 GI0PTLPT

OPEL KADETT, 1991 r., 1400 ccm, benz.: zderzaki, licznik, amortyzatory, alternator, lampy i inne. Wrocław, tel. 510/37-64-21 GI974YMCC

OPEL KADETT, 1992 r.: wszystkie części z demontażu. Raciborowice Górne, powiat bolesławiecki, tel. 514/65-48-45 GI0JYHYP

OPEL KADETT, OMEGA, 1987/91 r., 2000 ccm, pełny wtrysk: skrzynia bieg. (5), inne. Ząbkowice Śląskie, tel. 782/58-37-45 GI0H3FL

OPEL MERIVA, zderzaki (przedni i tylny), drzwi (4 sztuki), reflektory. Wilków Wielki, powiat dzierżoniowski, tel. 609/12-02-02 GG9HAC3P

OPEL MERIVA, lusterka, el. podnośniki szyb, klapy tylne. Wrocław, tel. 515/08-60-90 GI94HELR3

OPEL MERIVA, 2004 r., 1700 ccm, CDTi, skrzynia bieg. - 800 zł. Bielany Wrocławskie, tel. 533/00-52-17 GI0TYT33

OPEL MERIVA, 2004 r., 1700 ccm, CDTi: skrzynia bieg. - 800 zł. Ziębice, powiat ząbkowicki, tel. 795/94-54-20 GI0RCPHC

OPEL MONTEREY, 3100 ccm, TDI, silnik, skrzynia bieg., drzwi, błotniki, szyby fotochromowe, mosty napędowe, felgi, lampy, wzmocnienie przednie i inne. Namysłów, tel. 500/20-82-06 GI0MK47A

OPEL MONTEREY, maska. Ziębice, powiat ząbkowicki, tel. 503/15-15-19 GI0R9YY7

OPEL MOVANO: elem. zawieszenia, drzwi, lampy, zderzaki, silnik, skrzynia bieg. (5). Olesnica, tel. 71/315-42-43 GG9C9HR3

OPEL MOVANO: silniki, skrzynie bieg., osprzęt silnika. Sułów, powiat milicki, tel. 782/82-84-82 GI94PXRAC

OPEL MOVANO, 2002 r., 2.2, 2.5 DCI, 2.5 D, 2.8 DTI: silnik, skrzynia bieg., wahacze, zwrotnice, sprężyny, resory, oś tylna, wzmocnienie, zderzak, grill, maska, błotniki, drzwi, bok, lampy, chłodnica, konsola, felgi, głowica, blok, wał, miska, turbo. Sycow, powiat oleśnicki, tel. 608/80-11-10, 604/34-24-44 GI0W3LHP

OPEL MOVANO MAXI, 2003 r., 2500 ccm, DTI, silnik, skrzynia bieg., felgi 16", szyby, drzwi, zderzak tylny, osprzęt silnika i inne. Namysłów, tel. 500/20-82-06 GI0MK47N

OPEL MOVANO, 2007 r., 2500 ccm, dCi, różne części. Bielany Wr., powiat wrocławski, tel. 533/00-52-17 GI0TYRTX

OPEL MOVANO, 2007 r., 2500 ccm, dCi: różne części. Bielany Wrocławskie, tel. 795/94-54-20 GI0R7FAT

OPEL OMEGA B: różne części mech. i blacharskie, zestaw do przeróbki z wersji angielskiej na europejską. Tel. 662/33-95-07 GG9CFYFM

OPEL OMEGA A, wszystkie części z demontażu. Bielawa, powiat dzierżoniowski, tel. 723/39-44-12 GI1FETR

OPEL OMEGA B KOMBI, 2000 ccm, 16V. Jaksonów, powiat wrocławski, tel. 516/94-75-58 GI1FFKA

OPEL OMEGA B, 2500 ccm, turbo D: silnik - 500 zł, elem. blacharki. Jawor, tel. 697/22-33-84 GI17X3W

OPEL OMEGA SEDAN, 2000 ccm, benz., różne części z demontażu możliwość wysyłki. Jelenia Góra, tel. 510/52-29-68 GI0NTHP9

OPEL OMEGA, różne części z demontażu. Kłodzko, tel. 793/58-88-46 GI0T9KYK

OPEL OMEGA B, różne części z demontażu. Kłodzko, tel. 793/58-88-46 GI0RPL4K

OPEL OMEGA: różne części z demontażu aut sprow. z Zachodu. Lipiny, tel. 68/388-60-01, 511/94-45-55, 500/63-05-03 GI94HJH37

OPEL OMEGA A, B, 2000 ccm, 16V: silnik, skrzynia bieg., błotniki, drzwi, maska silnika, klapa bag., zderzaki, inne. Lubin, tel. 660/49-37-62 GG9RK4F7

OPEL OMEGA B KOMBI, 2500 ccm, turbo D, różne części z demontażu. Lubin, tel. 695/27-98-55 GI1LWRX

OPEL OMEGA, 2300 ccm, turbo D: grill, maska, rozrusznik, reflektory, przekł. kierownicza, pompa ABS, elektr. podzespoły, osprzęt silnika. Milicz, tel. 504/34-87-62 GI9WTLPM

OPEL OMEGA A, B, C: różne części mech. i blacharskie. Oleśnica, tel. 601/95-16-78 GG9AWWRR

OPEL OMEGA A SEDAN, zderzak tylny. Opole, tel. 77/464-33-52, 503/50-17-42 GI97C7XME

OPEL OMEGA A, B, C, SENATOR: silniki, skrzynie bieg., zawieszenie przednie i tylne, lampy, błotniki, drzwi, zderzaki, szyby, klapa tylna i inne. Prusice, powiat trzebnicki, tel. 71/312-54-64 GI97FJ3X7

OPEL OMEGA: wszystkie części z demontażu. Raciborowice Górne, powiat bolesławiecki, tel. 514/65-48-45 GG9RWPY3

OPEL OMEGA B, drzwi. Wrocław, tel. 504/20-18-36 GI94NEW4E

OPEL OMEGA B, C, poj. 2.0, 2.5: klimatronic, silnik, automat. skrzynia bieg., reflektory, lampy tylne, most tylny, przekł. kierownicy, pompy, inne. Wrocław, tel. 507/48-15-81 GG9R7Y7F

OPEL OMEGA B: reflektor lewy - 40 zł. Wrocław, tel. 71/725-50-91 GI0YM3J9

OPEL OMEGA B, C, 2.5 E, 2.5 D, 3.0 E MV6: wszystkie części z demontażu, elem. blacharki, części mechaniczne, silniki, skrzynie bieg., szyby, elem. wnętrza, zderzaki, zawieszenia i inne. Wrocław, tel. 692/96-65-03 GG9THW3X

OPEL OMEGA B, C: wszystkie części z rozbiórki. Wrocław, tel. 609/02-67-37 GG9J3JPR

OPEL OMEGA A, B, maski, błotniki, wzmocnienia czołowe, reflektory, kierunkowskazy, atrapy, zderzaki, progi, reperaturki błotników tylnych. Wrocław, tel. 0601/59-21-76 GI97FKE94

OPEL OMEGA SEDAN, 1990 r., 2000 ccm, benz.: lampy tylne - 30 zł/szt., przepływomierz - 100 zł, kolektor ssący z listwą - 150 zł, komputer - 100 zł, pompa paliwa. Krośnice, powiat milicki, tel. 721/22-84-67 GI0C7E4F

OPEL OMEGA, 1990 r.: wszystkie części, alufelgi. Oborniki Śląskie, powiat trzebnicki, tel. 506/33-41-59 GI1JKYY

OPEL OMEGA, 1991 r., 2000 ccm, benz., różne części z demontażu, możl. wysyłki. Nysa, tel. 697/64-14-14 GI1MH4

OPEL OMEGA, 1991 r.: różne części z demontażu. Trzebnica, tel. 606/28-75-78, 71/387-49-37, 666/27-69-89 GG9RK4KY

OPEL OMEGA, 1992 r., 2400 ccm, wtrysk: silnik - 600 zł. Bielany Wrocławskie, tel. 795/94-54-20 GI0RCPCC

OPEL OMEGA, 1992 r., 2400 ccm, silnik - 600 zł. Bielany Wrocławskie, tel. 533/00-52-17 GI0TYRRL

OPEL OMEGA KOMBI, SEDAN, 1993/99 r., 2.0, 2.3 TDI, 2.6, 2.5 TDS, 2.5 V6, 3.0 MV6: kpl. silnika, głowice, bloki, rozruszniki, pompy wtryskowe, alternatory, koła pasowe, szyby, hak odpinany, lampy, elementy blacharki, lampy tylne, automat. skrzynie biegów i manualne, zderzaki, chłodnice, koła 15"-18", halogeny. Legnica, tel. 501/43-21-80 GG9EWKR7

OPEL OMEGA, 1994/96 r., reflektory - 80 zł/szt. Jaworzyna Śląska, powiat świdnicki, tel. 885/12-58-35 GI0YLY7M

OPEL OMEGA B KOMBI, SEDAN, 1994/96 r., 2.0, 2.5 TDS, wszystkie części, montaż, wysyłka. Jelenia Góra, tel. 788/71-05-55 GI1M4TN

OPEL OMEGA B, 1994/98 r., zderzak przedni, grill, belka zderzaka, zbiorniczek spryskiwaczy. Bolesławiec, tel. 792/33-46-44 GI04P7RJ

OPEL OMEGA, 1994/98 r., 2500 ccm, TDS, silnik, głowica, automat. skrzynia bieg., montaż, wysyłka, gwarancja. Jelenia Góra, tel. 788/71-05-55 GI1M4TM

OPEL OMEGA B, 1995 r., 3000 ccm, V6: klamki, el. pompa paliwa Bosch, grill, reflektory. Kłodzko, tel. 605/42-42-62 GG9RKM3M

OPEL OMEGA B, 1995 r., 2500 ccm, TDI, biały, wszystkie części z demontażu. Polanica-Zdrój, powiat kłodzki, tel. 607/15-83-36 GI0XREWE

OPEL OMEGA B KOMBI, 1995 r., 2500 ccm, tds, zielony: wszystkie części z demontażu, możl. wysyłki. Prusice, powiat trzebnicki, tel. 601/79-29-77, 602/31-83-51 GI97HTAR7

OPEL OMEGA B, 1995 r.: różne części. Trzebnica, tel. 602/57-42-96 GG9CFYHA

OPEL OMEGA KOMBI, 1995 r., 2500 ccm, turbo D, różne części z demontażu. Ząbkowice Śląskie, tel. 880/18-55-82 GI17Y39

OPEL OMEGA B, 1996 r., 2500 ccm, TDS, silnik, skrzynia bieg., pompa, alternator, maska, błotniki, drzwi, szyby, fotele, chłodnice, lampy, zegary, komputery, zawieszenia, most, kolumna kier., wszystkie części. Tel. 792/28-67-72, 792/25-32-55 GI0XMWCJ

OPEL OMEGA, 1996 r., 2500 ccm, benz.: różne części z demontażu. Nysa, tel. 606/72-44-12 GI97LMA7L

OPEL OMEGA B KOMBI, 1996 r., 2500 ccm, turbo D, karosena bez silnika, na kołach - 500 zł. Tupice, powiat żarski, tel. 692/31-11-68 GI04XKH3

OPEL OMEGA B, 1996 r., reflektory soczewkowe, 2 szt. - 300 zł. Wrocław, tel. 667/22-61-18 GI0YJJ7N

OPEL OMEGA KOMBI, 1996/97 r., 2500 ccm, V6: różne części z demontażu. Wrocław, tel. 604/63-62-41, 514/26-62-41 GG94XC7EC

OPEL OMEGA, 1997 r., 2000 ccm, 16V: wszystkie części z demontażu. Grabów nad Prosną, powiat ostrzeszowski, tel. 698/77-61-54 GG9RK4HX

OPEL OMEGA B, 1997 r.: airbag. Wrocław, tel. 666/70-76-06 GG9A4JNA

OPEL OMEGA B, 1998 r., benz., diesel, wszystkie części z demontażu. Chojnów, powiat legnicki, tel. 608/58-41-30 GI0PL43W

OPEL OMEGA B KOMBI, 1999 r., 2000 ccm, DTL, silnik, osprzęt silnika, skrzynia bieg., most, półosie, zawieszenia, drzwi, klapa tylna, elem. wyposażenia wnętrza, alufelgi i inne. Brzeg, tel. 600/73-25-17 GI0EH3WN

OPEL OMEGA B, 1999 r., 120 tys. km, 2000 ccm, 16V, Ecotec, silnik, elementy wnętrza - 1.000 zł. Jelenia Góra, tel. 885/58-83-45 GI0XRTER

OPEL OMEGA KOMBI, 1999 r., wszystkie części z demontażu. Legnica, tel. 601/58-58-99 GI1NH7

OPEL OMEGA B SEDAN, 1999 r., 65 tys. km, 2000 ccm, 16V, srebrny, silnik, drzwi, szyby, zawieszenia, automat. skrzynia bieg., koła, most tylny, wahacze, amortyzatory. Ścinawa, powiat lubiński, tel. 668/01-84-38 GI0C9WRT

OPEL OMEGA KOMBI, 1999 r., 2000 ccm, benz.: wszystkie części z demontażu. Ząbkowice Śląskie, tel. 663/20-39-20 GI94CLCTF

OPEL OMEGA B, 1999/00 r., różne części z demontażu. Kłodzko, tel. 793/58-88-46 GI0T39CL

OPEL OMEGA, 2000 r., 3000 ccm, benz., katalizatory. Kamienna Góra, tel. 697/97-15-73 GI94AM7WA

OPEL OMEGA B KOMBI, 1994 r., 2500 ccm, różne części mech. i blacharskie z demontażu. Bolesławiec, tel. 888/39-43-74 GI1EY74

OPEL OMEGA, VECTRA, skrzynia bieg. manual. i automat., części skrzyni bieg., nowe i używane. Wrocław, tel. 781/05-42-97, 693/79-33-75 GI1FFYL

OPEL SENATOR, 3000 ccm, 12V, benz., części silnika. Lubsko, powiat żarski, tel. 601/43-48-52 GI1M4LK

OPEL SENATOR B, 1992 r., 3000 ccm, automatic, różne części mech. i blacharskie. Wrocław, tel. 603/16-55-93 GI1ELTM

OPEL SINTRA, 2200 ccm, TDI: wszystkie części z demontażu. Gromadka, powiat bolesławiecki, tel. 691/60-19-32, 603/71-61-56 GI0XL3FW

OPEL SINTRA: drzwi, zawieszenie tylne, lampy, relingi dach., szyby, dach. Prusice, powiat trzebnicki, tel. 667/20-60-47 GI97FTHT3

OPEL SINTRA: zderzak przedni, reflektóry, silnik, skrzynia bieg., elem. blacharki, elem. zawieszenia. Wrocław, tel. 601/95-16-78 GG9C9HLH

OPEL SINTRA, 2000 r.: lampy. Wrocław, tel. 666/70-76-06 GG9A4JRE

OPEL TIGRA, 1600 ccm, benz., 16V, wszystkie części z demontażu. Głuchołazy, powiat nyski, tel. 77/439-15-14, 661/11-32-41 GI0RWNKH

OPEL TIGRA, 1600 ccm, 16V, wszystkie części blacharskie i mechaniczne. Namysłów, tel. 888/64-06-15 GI0YLP9J

OPEL TIGRA: zderzaki, błotniki, szyba tylna, lampy, zawieszenie przednie i tylne. Prusice, powiat trzebnicki, tel. 667/20-60-47 GI97FTHPW

OPEL TIGRA: deska rozdz., airbagi, pasy pirotechniczne, sensor, mechanizm wycieraczek, moduł zapłonu, silnik z osprzętem, skrzynia bieg., fotele i inne. Wrocław, tel. 697/20-11-04 GI1LJXH

OPEL TIGRA, 1994/99 r.: silnik, skrzynia bieg., zawieszenie, fotele, napinacze pasów, airbagi, drzwi, klapa tylna, sprzęgło, szyby, osprzęt silnika, światła, zderzaki, ćwiartki, inne. Jelenia Góra, tel. 790/31-23-80 GI0PC37T

OPEL TIGRA, 1994/99 r., 16V, poj. 1.4, 2.0: silnik, osprzęt silnika, zawieszenie, karoseria, ćwiartki nadwozia, drzwi, błotniki, zderzaki, klapy tylne, lampy, chłodnice, fotele, airbagi, napinacze pasów, koła, szyby, wspom. kierownicy, komputer, skrzynia bieg., inne. Jelenia Góra, tel. 781/38-65-87 GI9XEJT4

OPEL TIGRA, 1996/97 r., 1400 ccm, 16V: części z demontażu. Wrocław, tel. 604/63-62-41, 514/26-62-41 GI94W9JXW

OPEL VECTRA B: zderzak przedni - 100 zł. Tel. 71/383-45-05, 793/22-50-17 GI97EFCH9

OPEL VECTRA B, benz.: chłodnica klimatyzacji - 100 zł. Tel. 693/12-12-32 GI0RCRP3

OPEL VECTRA C: lusterka, lampy, zderzaki, maski. Tel. 71/315-40-51 GI0PC3A7

OPEL VECTRA B: silnik, klapa, maska, zderzaki, komputer, airbag, zb. paliwa, grill, drzwi, elem. karoserii i inne. Tel. 71/315-42-43 GI0PAYCW

OPEL VECTRA A, wszystkie części z demontażu. Bielawa, powiat dzierżoniowski, tel. 723/39-44-12 GI1FEWC

OPEL VECTRA C, 1800 ccm, benz.: pompa wspom. kierownicy, silnik, skrzynia bieg. Góra, tel. 604/17-07-78 GG9P9ME7

OPEL VECTRA C, 1800 ccm, 16V: silnik. Góra, tel. 604/17-07-78 GI94T4WTA

OPEL VECTRA: różne części z demontażu. Jelenia Góra, tel. 607/50-97-62 GI04XCXE

OPEL VECTRA, 1600 ccm, benz., silnik, skrzynia bieg. Jemielno, powiat górowski, tel. 604/17-07-78 GI0TP4CF

OPEL VECTRA A, różne części z demontażu. Kłodzko, tel. 793/58-88-46 GI0R9KHC

OPEL VECTRA B, różne części z demontażu. Kłodzko, tel. 793/58-88-46 GI0T9L3X

OPEL VECTRA C, różne części z demontażu. Kłodzko, tel. 793/58-88-46 GI0R9KHH

OPEL VECTRA B, wszystkie części. Kłodzko, tel. 691/63-25-14 GI17NYY

OPEL VECTRA: różne części mech. i blacharskie, silniki, skrzynie bieg. Kościan, tel. 609/78-36-02 GI94CMN9H

OPEL VECTRA: różne części z demontażu aut sprow. z Zachodu. Lipiny, tel. 68/388-60-01, 511/94-45-55, 500/63-05-03 GI94HJH34

OPEL VECTRA A, B hatchback, benz., diesel, poj. 1.6, 2.0: silnik, skrzynia bieg., drzwi, maska silnika, lampy, klapa bag., zderzaki i inne. Lubin, tel. 660/49-37-62 GG9RK3YN

OPEL VECTRA A: reflektory, kierunkowskazy, butla gazu w miejsce koła zapasow. Milicz, tel. 504/34-87-62 GI94PERK9

OPEL VECTRA B SEDAN, 1600 ccm, 16V: wszystkie części blacharskie i mechaniczne. Namysłów, tel. 888/64-06-15 GI0YLPAX

OPEL VECTRA, różne części - od 10 zł. Nysa, tel. 695/35-90-23 GI9NNHCP

OPEL VECTRA, 2000 ccm, diesel, silnik + skrzynia bieg. Popielów, powiat opolski, tel. 608/06-75-80 GI1FHPE

OPEL VECTRA: różne części z demontażu. Prochowice, powiat legnicki, tel. 699/12-33-75 GI0CY47E

OPEL VECTRA B, wszystkie części z demontażu. Prochowice, powiat legnicki, tel. 530/13-62-06 GI1JKAM

OPEL VECTRA A, B, C: silniki, skrzynie bieg., zawieszenie przednie i tylne, lampy, błotniki, zderzaki, drzwi, szyby, klapa tylna i inne. Prusice, powiat trzebnicki, tel. 603/63-17-70 GI97H9FAM

OPEL VECTRA A, wszystkie części z demontażu. Raciborowice Dolne, powiat bolesławiecki, tel. 514/65-48-45 GI1FHEE

OPEL VECTRA B, 1600 ccm, benz.: zwrotnica z tarczą ham., półosie, kolumny McPhersona. Trzebnica, tel. 71/387-13-75, 606/77-92-47 GG9HJEA3

OPEL VECTRA A, poj. 1.6, 1.8: różne części mech. i blacharskie. Wrocław, tel. 504/20-18-36 GG9P9MCL

OPEL VECTRA B: lampy, wzmocnienie przednie, halogeny, szyberdach, zawieszenie przednie i tylne, pompa wspom. kierownicy, sonda Lambda, kolektor ssący, nagrzewnica, chłodnica klimat. i wody, skrzynia bieg., inne. Wrocław, tel. 697/20-11-04 GI1JCTX

OPEL VECTRA C: wszystkie części mech. i blacharskie. Wrocław, tel. 609/02-67-37 GG9CFY4E

OPEL VECTRA A, B: wszystkie części mech. i blach. Wrocław, tel. 601/49-67-37 GI9JC3MH

OPEL VECTRA, 1989 r., diesel, różne części z demontażu, cena od 20 zł. Środa Śląska, tel. 604/46-55-71 GI0PXEHK

OPEL VECTRA SEDAN, 1989/95 r., napęd 4x4: różne części z demontażu możliwość wysyłki. Jelenia Góra, tel. 510/52-29-68 GI0NTHP4

OPEL VECTRA SEDAN, 1990 r., 1600 ccm, benz., 5-drzwiowy: drzwi - 100 zł/szt., lampy tylne - 50 zł/szt., rozrusznik, alternator, licznik - 80 zł, klapa tylna - 100 zł, przekł. kierownicy - 150 zł, serwo - 100 zł. Zawonia, powiat trzebnicki, tel. 721/22-84-67 GI97K99EW

OPEL VECTRA A, 1990/95 r., 1700 ccm, dTi, wszystkie części. Świdnica, tel. 509/62-46-67 GI1JLYT

OPEL VECTRA A, 1990/96 r., 1600 ccm: silnik, osprzęt silnika, skrzynie bieg., zawieszenie, fotele, lampy tylne, drzwi, maski, błotniki, chłodnice, konsole, airbagi, wspom. kierownicy, półosie, licznik, szyby, zderzak tylny, klapa tylna, pasy, napinacze pasów, nagrzewnica, zamki. Jelenia Góra, tel. 781/38-65-87 GI0JLLML

OPEL VECTRA, 1991 r., 1800 ccm, różne części z demontażu. Bystrzyca Kłodzka, tel. 609/87-42-24 GI1ARNH

OPEL VECTRA, 1991 r., 1600 ccm, benz.: wszystkie części z demontażu. Ząbkowice Śląskie, tel. 782/58-37-45 GI0EKHH7

OPEL VECTRA, 1991/93 r., reflektor lewy, grill, drzwi lewe przednie i tylne oraz inne. Jaworzyna Śląska, powiat świdnicki, tel. 885/12-58-35 GI0YCNAJ

OPEL VECTRA, 1991/93 r., 2000 ccm, 8V, 16V, zawieszenia, skrzynia bieg. F16, tarcza + docisk sprzęgła, głowica 16V, alternator, rozrusznik, chłodnica oleju, nagrzewnica, pompa paliwa, pompa ABS, przekł. kierownicy i inne. Kamienna Góra, tel. 697/97-15-73 GG9RWPWK

OPEL VECTRA, 1992 r., 1800 ccm, automatic: wszystkie części z demontażu. Drągowina, powiat zielonogórski, tel. 668/39-60-03 GG9R7Y3J

OPEL VECTRA, 1992 r., 1700 ccm, silnik Isuzu, różne części z demontażu. Kłodzko, tel. 604/61-58-61 GI1LYPP

OPEL VECTRA hatchback, 1992 r., 2000 ccm, benz., czarny: alternator - 100 zł, przepływomierz - 100 zł, pompa paliwa - 100 zł i inne drobne części. Krośnice, powiat milicki, tel. 721/22-84-67 GI07977N

OPEL VECTRA, 1993 r., 1600 ccm: silnik, skrzynia bieg. (5), drzwi, szyby, zawieszenie, reflektory, zderzaki, inne. Ścinawa, powiat lubiński, tel. 668/01-84-38 GI9RTERL

OPEL VECTRA A, 1995 r., 2000 ccm, 16V, Ecotec, granatowy, skrzynia bieg., osprzęt silnika, elem. blacharki, zawieszenie, szyby, koła, tapicerka, airbagi, lampy i inne, możl. wysyłki kurierem. Wrocław, tel. 880/21-52-15 GI0KRY4Y

OPEL VECTRA B, KOMBI, SEDAN, 1995/00 r., 1.6, 1.8, 2.0: wszystkie części, wysyłka, możliwy montaż. Jelenia Góra, tel. 788/71-05-55 GI97N7ARA

OPEL VECTRA B, 1995/00 r., 2000 ccm, dTi, wszystkie części. Świdnica, tel. 509/62-46-67 GI1JLYF

OPEL VECTRA B, 1996 r., 1600 ccm: różne części z demontażu. Bolesławiec, tel. 608/58-41-30 GI943K9HL

OPEL VECTRA, 1996 r., drzwi lewe przednie, kpl., zderzak tylny. Nowa Ruda, powiat kłodzki, tel. 607/36-95-00 GI17PJL

OPEL VECTRA B, 1996/01 r.: zestaw części do przerobienia wersji angielskiej. Jelenia Góra, tel. 788/71-05-55 GI0XHAMW

OPEL VECTRA B, 1996/02 r., maski, zderzaki, klapy tylne, zderzaki i inne - od 100 zł. Kłodzko, tel. 661/55-11-50 GI0YJT79

OPEL VECTRA, 1997 r., 2000 ccm, dTi, wtryskiwacze. Skwierzyna, powiat międzyrzecki, tel. 609/42-69-76 GI0WXY4J

OPEL VECTRA, 1997 r., reflektor prawy Valeo - 100 zł. Wrocław, tel. 667/22-61-18 GI0YMAXF

OPEL VECTRA B, 1997 r., maski, zderzaki, lusterka, reflektory, lampy tylne. Wrocław, tel. 515/08-60-90 GI94HELPK

OPEL VECTRA B, 1997 r., 2000 ccm, DTL, maski, drzwi, błotnik lewy, silnik. Ziębice, powiat ząbkowicki, tel. 503/15-15-19 GI0R9YYA

OPEL VECTRA, 1997/00 r.: zderzaki. Wrocław, tel. 666/70-76-06 GG9A4JWM

OPEL VECTRA, 1997/98 r., 1.6 16V, 2.0 TD: części z demontażu. Wrocław, tel. 604/63-62-41, 514/26-62-41 GI9TMLYL

OPEL VECTRA B KOMBI, 1998 r., 1.6 16V, 1.7, (Isuzu), 1.8 16V, 2.0 DTL, 2.5 V6, 2.0 16V: silnik (stan bdb), osprzęt silnika, skrzynia bieg., półosie, maska, błotniki, drzwi, dach, klapa tylna z szybą, ćwiartki nadwozia tylne, części do wersji angielskiej, klimatyzacja, alufelgi 15", tapicerki i inne. Brzeg, tel. 600/73-25-17 GG9434E4H

OPEL VECTRA, 1998 r., 2000 ccm, diesel, różne części. Kłodzko, tel. 74/868-45-51, 603/74-62-58 GI0LTKTK

OPEL VECTRA B, 1998 r.: różne części. Trzebnica, tel. 602/57-42-96 GG9CFY7J

OPEL VECTRA B, 1999 r.: wszystkie części z demontażu. Góra, tel. 604/17-07-78 GG9P9MEE

OPEL VECTRA, 1999 r., 2000 ccm, różne części. Jelenia Góra, tel. 531/58-83-45 GI0P4RMF

OPEL VECTRA B, 1999 r., 2000 ccm, automatic: różne części z demontażu. Jemielno, powiat górowski, tel. 602/31-13-83 GG9RK434

OPEL VECTRA, 1999 r., czarny: maska silnika, kolumna kier., od 100 zł. Oława, tel. 693/62-18-73 GI1RMP

OPEL VECTRA C hatchback, 2003 r., różne części. Wrocław, tel. 531/77-57-45 GI0XHKL9

OPEL VECTRA MERIVA, SIGNUM, ASTRA III, 2003 r., ZAFIRA: poj. 1.8, 16V, 2.2 SE, 2.0 DTI, 1.9 CDTI, 3.0 CDTI: różne części mechaniczne i blacharskie, www.opel-parts.pl. Wschowa, tel. 605/91-88-41 GI0NH9PA

OPEL VECTRA C, 2004 r., 1800 ccm, benz.: wszystkie części z demontażu. Jemielno, powiat górowski, tel. 602/31-13-83 GG9RK3WP

OPEL VECTRA C, 2006 r.: zderzak przedni - 200 zł. Tel. 71/383-45-05, 793/22-50-17 GI97EFCH7

OPEL VECTRA C, 2006 r., diesel: skrzynia bieg. (6), 150 KM - 500 zł. Legnica, tel. 725/04-89-36 GI1EM44

OPEL VIVARO, MOVANO: różne części mech. i blacharskie. Wrocław, tel. 609/02-67-37 GG9J3JJN

OPEL ZAFIRA, 1800 ccm, 16V: silnik, inne. Góra, tel. 604/17-07-78 GI94T4WTC

OPEL ZAFIRA, 2000 ccm, turbo D: wszystkie części z demontażu. Jemielno, powiat górowski, tel. 602/31-13-83 GI97ENTYH

OPEL ZAFIRA, różne części z demontażu. Kłodzko, tel. 793/58-88-46 GI0RL3AH

OPEL ZAFIRA: zderzaki, błotniki, maska, klapa tylna, lampy, zawieszenie. Prusice, powiat trzebnicki, tel. 667/20-60-47 GI97FTHRC

OPEL ZAFIRA, automat. skrzynia bieg., manualna skrzynia bieg., części sk

CENNIK OGŁOSZEŃ I REKLAM

Drobne

Obowiązuje od 1.01.2011 r.

bezpłatne (dla osób prywatnych)

CITROEN XSARA KOMBI, 2000 r., 91 tys. km, 1600 ccm, benzyna, 110 KM, granatowy, ABS, 2 poduszki pow.immobilizer, klimatyzacja, centr. zamek, wspomaganie kier., alarm, el. otw. przednie szyby - 25.900 zł. Kraków, tel. 012/345-67-89

MT-1

6 zł

● CITROEN XSARA KOMBI, 2000 r., 91 tys. km, 1600 ccm, benzyna, 110 KM, granatowy, ABS, 2 poduszki pow., immobilizer, klimatyzacja, centr. zamek, wspomaganie kier., alarm, el. otw. przednie szyby - 25.900 zł. Kraków, tel. 012/345-67-89

MT-2

13 zł

○ CITROEN XSARA KOMBI, 2000 r., 91 tys. km, 1600 ccm, benzyna, 110 KM, granatowy, ABS, 2 poduszki pow., immobilizer, klimatyzacja, centr. zamek, wspomaganie kier., alarm, el. otw. przednie szyby - 25.900 zł. Kraków, tel. 012/345-67-89

MT-3

15 zł

CITROEN XSARA KOMBI, 2000 r., 91 tys. km, 1600 ccm, benzyna, 110 KM, granatowy, ABS, 2 poduszki pow., immobilizer, wspomaganie kier., alarm, el. otw. przednie szyby - 25.900 zł. Kraków, tel. 012/345-67-89

MT-4

17 zł

OKAZJA

CITROEN XSARA KOMBI, 2000 r., 91 tys. km, 1600 ccm, benzyna, 110 KM, granatowy, ABS, 2 poduszki pow., immobilizer, centr. zamek, wspomaganie kier., alarm, el. otw. przednie szyby - 25.900 zł. Kraków, tel. 012/345-67-89

ogłoszenie do 90 znaków oferty nieruchomości

1,8 zł + VAT

MIESZKANIE, Sępolno, Kosynierów Gdyńskich, 52 m2, rozkładowe, cegła - 340.000 zł. Tel. 000/000-00-00 D0XXXXXX

Fotooferty

Fotooferta zawiera opis jednego obiektu (np. samochodu, maszyny, nieruchomości) - obowiązkowa cena

F2D - 4,35 cm x 4 cm

15 zł brutto

F1D - 4,35 cm x 5 cm

20 zł brutto

AUDI A4

1997 r., 165 tys. km, 2600 ccm, V6, granatowy, automatic, skórzana tapicerka, 2 poduszki pow., klimatronic, el. ster. szyby i lusterka, tempomat, alum. felgi, RO z CD, alarm, wykończenia w drewnie, instl. gazowa sekwencyjnym wtryskiem, sprow. ze Szwajcarii, zarejestrowany - 20.900 zł

Wrocław, tel. 000/000-00-00

Sprzedam nowy dom w Bielanach Wrocławskich

295/1179 mkw., 20 pomieszczeń, wszystkie media, w rozliczeniu może być mieszkanie we Wrocławiu do 50 mkw.

Wrocław, tel. 000/000-00-00

Moduły ogłoszeniowe tekstowe **MT-1**, **MT-2**, **MT-3** są zamieszczane tylko na stronach przypisanych do danego działu, zgodnie z tematyką ofert w danym dziale.

Moduł ogłoszeniowy **MT-4** nie musi być przypisany do danego działu. Cena modułu **MT-4** na pierwszej stronie gazety wynosi 85 zł za 1 emisję. Cena **MT-4** na pozostałych stronach gazety wynosi 17 zł za 1 emisję.

Fotoreklamy

Moduł dla firm zdjęcie oraz opis działalności.

FR1
4,35 cm x 4 cm
36 zł

FR2
8,9 x 5 cm
60 zł

FELGI ALUMINIOWE, KOŁA, OPONY, FELGI STALOWE oryginalne, renomowanych firm, nowe i używane, do samochodów osobowych, dostawczych, ciężarowych, bardzo duży wybór, konkurencyjne ceny, woj. dolnośląskie

Skutery motocykle Quady

- NAJLEPSZA OFERTA NA RYNKU
- NOWE MODELE 2006
- SPRZEDAŻ, PRZEGLĄDY, NAPRAWY
- NAJWIĘKSZY AUTORYZOWANY SERWIS

CENNIK REKLAMY POWIERZCHNIOWEJ

Dział reklamy, tel 071/346-94-94, fax 071/346-94-95, e-mail: reklama@autogielda.pl

AUTO GIELDA DOLNOŚLĄSKA

ceny w PLN netto

strona \ ilość modułów	moduł 1 (43,5x10 mm)	moduł 2 (89x10 mm)	moduł 3 (134x10 mm)	moduł 4 (180x10 mm)	moduł 5 (225x10 mm)	moduł 6 (270x10 mm)
pierwsza strona	50,00 wys. min. 25 mm	100,00	150,00	200,00	250,00	300,00
strony: druga, przedostania, rozkładowa oraz „Odjazd"	17,00 wys. min. 25 mm	34,00	51,00	68,00	85,00	102,00
strony pozostałe	12,50 wys. min. 25 mm	25,00	37,50	50,00	62,50	75,00
ostatnia strona	30,00 wys. min. 25 mm	60,00	90,00	120,00	150,00	180,00.
autokomisy, przetargi	8,00 wys. min. 120 mm	16,00 wys. min. 60 mm	24,00 wys. min. 40 mm	32,00 wys. min. 30 mm	40,00 wys. min. 25 mm	48,00 wys. min. 20 mm

Obowiązuje od 1.01.2011 r.

RABATY: 20% za pakiet obejmujący 5 emisji reklamy DOPŁATY: za wybór miejsca 10%, za 1 dodatkowy kolor 10%, triada 30%

MODUŁY WIELKOFORMATOWE NA POZOSTAŁYCH STRONACH

cała strona — 270x340 mm — cena 2.160 zł netto

1/2 strony — 270x168 mm — cena 1.080 zł netto

1/2 strony, wersja 2 — 134x340 mm — cena 1.080 zł netto

1/3 strony — 89x340 mm — cena 720 zł netto

1/3 strony, wersja 2 — 270x112 mm — cena 720 zł netto

1/4 strony — 134x168 mm — cena 540 zł netto

JAK WYPEŁNIĆ KUPON NA OGŁOSZENIE

1 Kupon powinien być wypełniony czytelnie we wszystkich wymaganych polach.
W przypadku **samochodów i innych pojazdów mechanicznych** należy wypełnić pola *marka, model, rok produkcji, cena*, w przypadku **pozostałych przedmiotów** pola *nazwa* oraz *cena*. Wypełnienie pola *cena* nie jest wymagane w przypadku ogłoszeń typu **kupię** lub **zamienię**. W każdym ogłoszeniu należy podać miejscowość i numer telefonu lub pełny adres korespondencyjny. Pole opis może zawierać maks. 254 znaki (ze spacjami i znakami interpunkcyjnymi).

2 Na kuponach **nie z ostatniego wydania gazety**, Ogłoszeniodawca może złożyć maks. 3 oferty do jednego działu (na jeden numer telefonu lub na jeden adres). Więcej niż 3 ogłoszenia złożone na kuponach nie z aktualnego numeru gazety przyjmujemy do druku po okazaniu paragonu z kasy fiskalnej. W przypadku aktualnych kuponów nie wprowadzamy ograniczeń.
Ogłoszenia mające charakter komercyjny (np. zawierające wyrażenia „sprzedaż wysyłkowa", „faktura VAT", „cena netto", „ceny od", „w tym montaż" itp.) będą drukowane odpłatnie.
Obowiązuje zasada **„1 przedmiot = 1 kupon = 1 numer gazety"**. Nie dotyczy ona jednak części samochodowych i innych związanych z jedną marką samochodu lub przedmiotu. Na więcej niż jeden termin mogą być przyjmowane tylko kupony z ostatniego wydania gazety, przy czym jeden kupon oznacza jedną emisję. Ogłoszenia złożone na kuponach nie z ostatniego numeru, mogą ukazać się tylko raz.

3 Kupon z uszkodzonym miejscem druku wydania gazety (urwanym, nieczytelnym, zamazanym) traci ważność.

4 Wszystkie ogłoszenia będą zamieszczane bezpłatnie na stronie internetowej www.autogielda.pl przez 21 dni.

5 Wydawca zastrzega sobie prawo do odmowy druku ogłoszenia, gdy jego treść jest sprzeczna z powyższymi ustaleniami, tematyką, charakterem gazety lub obowiązującym prawem.

Redakcyjne Biura Ogłoszeń Drobnych:
Wrocław, al. Kasprowicza 46 (parter, wejście B)

oraz

Biuro przy ul. Kościuszki 135 (parter)
czynne od poniedziałku do piątku w godz. 8-16, w soboty nieczynne.

TERMINY dostarczania materiałów do druku

W biurze przy ul. Kościuszki 135

- wydanie: poniedziałkowe - ramki do piątku do godz. 14.00, moduły tekstowe do godz. 16.00
  środowe - ramki do poniedziałku do godz. 14.00, moduły tekstowe do godz. 16.00
  piątkowe - ramki do środy do godz. 12.00, moduły tekstowe do godz. 16.00

W biurze przy al. Kasprowicza 46

- wydanie: poniedziałkowe - ramki do piątku do godz. 14.00, moduły tekstowe do godz. 16.00
  środowe - ramki do poniedziałku do godz. 14.00, moduły tekstowe do godz. 16.00
  piątkowe - ramki do środy do godz. 12.00, moduły tekstowe do godz. 16.00

Zlecenia dostarczane po tych terminach będą kierowane do kolejnych numerów gazety.

ADRESY BIUR PRZYJMOWANIA REKLAM I OGŁOSZEŃ PŁATNYCH

WROCŁAW:
BIURO WYDAWNICTWA
al. Jana Kasprowicza 46 (wejście A)
tel. 71/346-94-94, tel./fax 71/346-94-95,
pon.-pt. 8.00-16.00
e-mail: reklama@autogielda.pl
BIURO WYDAWNICTWA
ul. Kościuszki 135
(była siedziba Auto Giełdy - parter)
tel. 71/342-18-14, fax 71/372-56-54
pon.-pt. w godz. 8.00-16.00

AGENCJA REKLAMOWA „Wojtas"
ul. Zielińskiego 22a (wjazd od ul. Gwiaździstej)
tel./fax 71/362-39-13, tel. 601 57 00 30
e-mail: wojtas@wojtas.home.pl
SKLEP
ul. Dokerska 4, tel. 71/373-96-56
„ARENA" BIURO REKLAM I OGŁOSZEŃ
ul. Komandorska, tel. 71/795-66-16
AGENCJA REKLAMOWA „Akard"
ul. Tęczowa 20
tel./fax 71/342-58-11, 501 076 001
Biuro Ogłoszeń
ul. Sienkiewicza 43,
tel./fax 71/321-29-04, 660 767 025,
e-mail: sebamar-ogloszenia@wp.pl
PROMOTION
Podwale 62, tel. 71/342-16-35
e-mail: renata@promotion.com.pl
REKLAMA PRASOWA „PRESSCOM"
tel. 71/795-77-20, 696 02 93 32
„ART PRO" ul. Żeromskiego 42/5
tel. 71/372-07-33, 501 03 65 53,
e-mail: art-pro1@o2.pl

DAMAK'S
ul. Kniaziewicza 23 b, tel. 71/341-07-87
Centrum Ogłoszeń Prasowych EUROPARTNER
ul. Racławicka 15/19, pok. 523,
tel. 71/789-44-00, fax 71/789-44-06,
www.ogłoszenia.wrocław.pl
SUNpress Biuro Ogłoszeń Prasowych
ul. Kościuszki 28/10,
tel./fax 71/343-59-28, 71/341-98-85 w. 12 i 18,
e-mail: biuro@sunpress.pl
Biuro Reklam i Ogłoszeń
DH Hermes I p. ul. Średzka 32/34
tel. 71/349-32-47 do 49 w. 44
601 65 37 59, 601 65 34 36
Biuro Ogłoszeń Dorota Zielant
ul. Jedności Narodowej 55/57
(naprzeciwko sklepu „Biedronka" dawniej „Odra")
tel. 607 68 54 40, e-mail: dorotazielant@wp.pl
DH „ASTRA", ul. Horbaczewskiego 4-6, pon.-pt. 9.00-17.00
tel./fax 71/351-88-18, 668-158-663
ABEART Agencja Reklamy
ul. Liskego 6, pon.-pt. 9.00-17.00, sob. 9.00-13.00
tel. 71/322-34-67, 608 69 66 26, abeart@neostrada.pl
AMIA Biuro Reklamy Prasowej
ul. Bajana 1 (Hala „Tęcza", boczna ul. Legnickiej,
os. Kosmonautów), pon.-pt. 10.00-19.00, sob. 10.00-14.00,
tel. 71/325-33-17, fax 362-07-68
AD MEG Agencja Pocztowa
ul. Zamska 29a, tel. 601 77 68 72
e-mail: admeg@onet.eu
BOLESŁAWIEC:
Biuro Ogłoszeń, ul. Grunwaldzka 13, tel. 531 48 21 07
CHOJNÓW:
BIURO „RAFI", ul. Legnicka 26, 59-225 Chojnów,
76/818-74-65, 509 32 73 47

CZERNICA:
PIRAMIA
ul. Wojska Polskiego 9, tel. 506 126 838
DZIERŻONIÓW:
AUDIOKOMP
ul. Wrocławska 29, tel. 790 540 952
pon.-pt. 9.00-17.00, sob. 9.00-14.00
GÓRA:
Agencja Reklamowa Navi-Media
ul. Kościuszki 21, Krzysztof Biernacki
tel. 65/543-21-09, 609 57 00 07
e-mail: navi_media@wp.pl
pon.-pt. 10.00-16.00, sob. 10.00-13.00
JELENIA GÓRA:
ECO-POL,
R. Kiljan, tel. 603 505 281
J. Majski, tel. 75/76-78-707
godz. 9.00-14.00
KŁODZKO:
Sebastian Święcicki - Giełda Samochodowa
57-300 Kłodzko, ul. Objazdowa 12
sob. 6.00-14.00, tel. 880 10 82 65
KOŁO
Centrum Ogłoszeniowe „Auto-Koło",
ul. Toruńska 28, pon.-pt. 8-18, sob. 9-13,
tel. 63/26-10-628,
tel./fax 63/27-21-716, 506 023 013
email: biuro@otokolo.pl
LUBIN, LEGNICA, GŁOGÓW, CHOJNÓW:
A INFO PRESS, Janusz Czajka
ul. Kolejowa 8/4 (dawny hotel Bomaboł),
59-300 Lubin, tel. 76/841-52-30, 76/841-20-55, 531 48 21 07
www.giełdalubin.pl, ainfopress@interia.pl
i na terenie giełdy samochodowej Lubin (kasa nr 3),
sob. 6.00 - 14.00, tel./fax 76/844-34-70

LEGNICA:
Biuro Ogłoszeń FINANS
ul. Kościuszki 29 (wejście od ul. Rataja)
tel. 76/723-15-83
Biuro Ogłoszeń, al. Rzeczpospolitej 26, tel. 531 48 21 07
LESZNO:
BIURO OGŁOSZEŃ
ul. Tylna 10
pon., śr., pt. 10.00-17.30,
tel. 65/520-73-46, 605 82 84*24
NAMYSŁÓW:
Biuro Ogłoszeń
ul. Harcerska 4/1, tel. 77/410-20-90
NOWA SÓL:
Biuro Ogłoszeń, ul. 1 Maja 16, tel. 531 48 21 07
NYSA:
Biuro Ogłoszeń OMEGA
ul. Baligrodzka 11, tel. 669 469 016
OLEŚNICA:
Biuro Reklam i Ogłoszeń MARMAC
ul. 3 Maja 12/VI, tel./fax 71/398-33-47
tel. 604 97 85 73, e-mail: biuro@marmac.pl
OPOLE:
KAJO - ul. 1 Maja 137/5, 45-356 Opole
tel./fax 77/454-91-80, pon.-pt. 9.00-17.00
email: kajo.opole@wp.pl
i na terenie giełdy samochodowej w Opolu,
niedziela 9.00-12.00
OSTRÓW WIELKOPOLSKI
CENTRUM OGŁOSZENIOWE „ARGUS"
al. Powstańców Wlkp. 3, 63-400 Ostrów Wielkopolski,
tel./fax 62/505-70-75, 663 208 855, e-mail: sales@post.pl
pon.-pt. 9.00-17.00

POZNAŃ, PIŁA, KONIN:
GUERICA - R. Paszkiewic
tel. 501 59 00 07
Biuro Ogłoszeń BP MEDIA,
ul. Lotosowa 16
tel. 604 923 548
(możliwy dojazd do klienta)
STRZELIN:
Biuro Przyjmowania Ogłoszeń PReklam
Grzegorz Bandura
ul. Okrzei 17
tel. 604 787 152
ŚRODA ŚLĄSKA:
„H-D-POL"
ul. Maiczycka 4,
tel. 71/317-48-27, 10.00-16.00
TRZEBNICA:
Agencja Reklamowa „OLO",
ul. Kościelna 7
tel./fax 71/312-02-06, 71/387-02-06,
pon.-pt. 9.00-17.00
WAŁBRZYCH:
Agencja Reklamowa DESSART
Dariusz Stachurski
tel. 602 78 18 68, 501 61 55 11
ZIELONA GÓRA:
Biuro Ogłoszeń
ul. Reja 7 (punkt ksero)
tel. 68/453-13-73
ZŁOTORYJA:
Gracjan Małachowski
ul. Sienkiewicza 2
tel. 76/878-28-80

spis treści - patrz strona 37 (rozkładowa), www.autogielda.pl

Jak zamieścić ogłoszenie w „Auto Giełdzie"

I. Z gwarancją ukazania się w gazecie oraz internecie przez 21 dni.

KUPON

- Kupić gazetę i wypełnić czytelnie kupon z ostatniego wydania gazety, a następnie złożyć w redakcji lub w którymś z biur współpracujących z redakcją, albo u naszych przedstawicieli na giełdach samochodowych we Wrocławiu, Lubinie, Wałbrzychu, Jeleniej Górze, Kłodzku, Opolu, Zielonej Górze i Kaliszu.

www.

- Przez stronę internetową **www.autogielda.pl**, opłacając opcję druku ogłoszenia w gazecie w sposób podany na stronie.

INNE SPOSOBY	RODZAJ USŁUGI	KOSZT
• **Przez telefon stacjonarny** dzwoniąc pod numer **0703 500 501.**	1 emisja w "Auto Giełdzie Dolnośląskiej" lub "Auto Giełdzie Małopolskiej - Górny Śląsk" + prezentacja w internecie przez 21 dni (ukryte dane kontaktowe przez 3 pierwsze dni).	3,00 zł + 23% VAT za każdą minutę rozmowy (3,69 zł brutto)
• **Przez telefon komórkowy** dzwoniąc pod numer ***7409737.**	1 emisja w "Auto Giełdzie Dolnośląskiej" lub "Auto Giełdzie Małopolskiej - Górny Śląsk" + prezentacja w internecie przez 21 dni z odblokowanym numerem telefonu i danymi kontaktowymi	4,00 zł + 23% VAT za każdą rozpoczętą minutę połączenia (4,92 zł brutto)
SMS S • **Wysyłając treść ogłoszenia SMS-em:** - do "Auto Giełdy Dolnośląskiej" wpisując komunikat: **AGD treść**	**7568** - 1 emisja ogłoszenia w wybranej gazecie + 21 dni w internecie z zablokowanym w internecie numerem telefonu i innymi danymi kontaktowymi przez pierwsze 3 dni.	5,00 zł + 23% VAT (6,15 zł brutto)
- do "Auto Giełdy Małopolskiej - Górny Śląsk" wpisując komunikat: **AGM treść**	**7668** - otrzymasz 1 emisję ogłoszenia w wybranej gazecie + 21 dni w internecie z odblokowanym numerem telefonu i innymi danymi kontaktowymi.	6,00 zł + 23% VAT (7,38 zł brutto)
SMS to jest 160 znaków - bez polskich liter. Używanie polskich liter (ą, ę, ź, ż, ł, ó) podnosi opłatę za SMS.	**7968** - otrzymasz 1 emisję ogłoszenia w wybranej gazecie + 21 dni w internecie z odblokowanym numerem telefonu i innymi danymi kontaktowymi. Dodatkowo ogłoszenie w internecie będzie wyróżnione żółtym tłem.	9,00 zł + 23% VAT (11,07 zł brutto)
SMS @ **Tylko do internetu!** • **Wysyłając SMS o treści: AGI treść ogłoszenia** **SMS to jest 160 znaków - bez polskich liter.** Używanie polskich liter (ą, ę, ź, ż, ł, ó) podnosi opłatę za SMS.	**7368** - ogłoszenie do internetu na 21 dni z odblokowanym od razu numerem telefonu i innymi danymi kontaktowymi.	3,00 zł + 23% VAT (3,69 zł brutto)
SMS **Ponawianie ogłoszeń SMS-em przez podanie numeru ogłoszenia.** **(tylko ogłoszenia zaczynające się od G)** • **Wysyłając SMS na numer 7368** **Przykładowo: AGPD GHJI987N**	Treść SMS do poszczególnych gazet: **- AGPD numer ogłoszenia** Ukaże się w najbliższym wydaniu "Auto Giełdy Dolnośląskiej" **- AGPM numer ogłoszenia** Ukaże się w najbliższym wydaniu "Auto Giełdy Małopolskiej - Górny Śląsk"	3,00 zł + 23% VAT (3,69 zł brutto)

Ważne dla SMS-ów!
Ze względu na ograniczone możliwości operatorów telefonii komórkowej, ogłoszenie nie może zawierać polskich znaków i być dłuższe niż 160 znaków. Za każdy rozpoczęte 160 znaków system pobiera opłatę według wybranej taryfy opłat PREMIUM SMS.
Wysłanie SMS-a z treścią ogłoszenia oznacza zapoznanie się z **regulaminem zamieszczania ogłoszeń drobnych w naszym serwisie internetowym i gazetach**. Regulamin dostępny jest również w biurze redakcji.
Za SMS-y wysłane niezgodne z regulaminem redakcja nie zwraca kosztów.
Uwaga! Za pomocą płatnych linii telefonicznych i SMS-ów można nadać **wyłącznie** ogłoszenia typu **"SPRZEDAM", "KUPIĘ", "ZAMIENIĘ"**.
Ogłoszenia biznesowe i o świadczonych usługach zamieszczamy odpłatnie na innych zasadach.
Więcej informacji uzyskają Państwo w Dziale Reklamy, tel. 071/346-94-41.

1 połączenie telefoniczne lub 1 SMS oznacza 1 ogłoszenie!

II. Z gwarancją ukazania się w internecie na www.autogielda.pl, a w gazecie tylko w miarę wolnego miejsca.

- przez stronę internetową www.autogielda.pl (w sposób podany na stronie)
- SMS-em przez wysłanie SMS-a na numer **0605/11-12-13**
- telefonicznie na numery **071/346-94-44** - pon.-pt. w godz. 7-18, sob. 8-14,
  065/520-73-46 - pon.,-śr., pt. w godz. 9-17,
  077/454-91-80 - pon.-pt. w godz. 9-17
  071/312-02-06 - pon.-pt. w godz. 9-17
- i faksem na nr **071/346-94-46** - w sob. i niedz. faksem na nr **071/346-94-33**.

PEUGEOT 405, 1986/95 r., 1.4, 1.6, 1.9, 1.9, 1.9 D, różne części, wysyłka, możliwy montaż. Jelenia Góra, tel. 788/71-05-55 GI97R7J9M

PEUGEOT 405, 1988/95 r., 1600 ccm, benz., wszystkie części, montaż, wysyłka. Jelenia Góra, tel. 788/71-05-55 GI0XHALJ

PEUGEOT 405, 1989/95 r., 1.9 D, TD, silniki, skrzynie bieg., zawieszenia, montaż, wysyłka, gwarancja. Jelenia Góra, tel. 788/71-05-55 GI1M4TK

PEUGEOT 405, 1991 r.: różne części z demontażu. Trzebnica, tel. 606/28-75-78, 71/387-49-37, 666/27-69-89 GG9RK3FC

PEUGEOT 405, 1991 r., 1.6, 1.8 TD, 1.9 D, silniki, skrzynie biegów, zawieszenia, elementy blacharki, lampy, elementy wnętrza, ćwiartki nadwozia i inne. Wilków Wielki, powiat dzierżoniowski, tel. 502/61-42-48, 505/22-28-40 GI97CNNPN

PEUGEOT 405 KOMBI, 1996/98 r., 1600 ccm, benz., różne części z demontażu, możliwość wysyłki. Jelenia Góra, tel. 721/72-16-66 GI0NMTEK

PEUGEOT 406 II LIFT: zderzak przedni - 350 zł. Tel. 71/383-45-05, 793/22-50-17 GI97EFCFK

PEUGEOT 406, 2100 ccm, turbo D: skrzynia bieg. (5). Bolesławiec, tel. 662/48-83-64 GI97K933Y

PEUGEOT 406, maska, zderzak, błotniki, reflektory, chłodnice, nadkola, airbagi, atrapa. Grabów nad Prosną, powiat ostrzeszowski, tel. 698/77-61-54 GI97LX9LC

PEUGEOT 406, 1900 ccm, TDI pompa wtrysk., głowica. Gubin, powiat krośnieński, tel. 502/30-21-83, 509/26-99-40 GG9THTHA

PEUGEOT 406, 2000 ccm, HDI, 16V: silnik. Jelenia Góra, tel. 605/14-58-94, 604/35-22-07 GG9KHN9M

PEUGEOT 406, 3000 ccm, V6: silnik, skrzynia bieg., osprzęt silnika i inne. Lubin, tel. 883/99-83-99 GG9R7XKM

PEUGEOT 406 COUPE, drzwi, el. podnośniki szyb, klapa tylna. Wrocław, tel. 515/08-60-90 GG94H4YAY

PEUGEOT 406: różne części mech. i blacharskie, silnik, skrzynia bieg., elem. nadwozia. Wrocław, tel. 601/95-16-78 GG9CCRTK

PEUGEOT 406, 1900 ccm, diesel, wentylatory, drzwi, maski, klapa tylna, silnik na części. Ziębice, powiat ząbkowicki, tel. 503/15-15-19 GI0R779F

PEUGEOT 406, 1995/99 r., 1900 ccm, TDI, elem. klimatyzacji, szyby, reflektory, błotniki, zderzak przedni, drzwi, lusterka, pas przedni, chłodnice, ćwiartki, klapa i lampy tylne, wózek, zwrotnice, amortyzatory, sprężyny, rury wody i powietrza, airbagi, klimatronic, tłumiki, łapy, el. podnośniki szyb, rozrusznik i wiele innych, szybka wysyłka. Świdnica, tel. 600/28-37-55, 660/31-40-31 www.auto-czesci.autogielda.pl auto-czesci1@o2.pl KI1534860

PEUGEOT 406, 1996 r., 1900 ccm, turbodiesel, silnik - 1600 zł, skrzynia biegów - 600 zł, możliwość montażu. Bielany Wrocławskie, tel. 669/56-67-55 GI0X93FL

PEUGEOT 406, 1996/02 r., atrapa ze znaczkiem, zderzak tylny, maska, błotniki, lampy tylne, zderzak przedni, halogeny, reflektory. Wrocław, tel. 693/21-67-36 GI1FJNH

PEUGEOT 406, 1996/99 r., 1.8, 2.0, 1.9 TD, 2.1 TD, wszystkie części, wysyłka, montaż. Jelenia Góra, tel. 788/71-05-55 GI0RPY3K

PEUGEOT 406 SEDAN, 1997 r., błotnik przedni, zderzak tylny, półosie, pas przedni, mechanizm wycieraczek + silniczek, serwo. Opole, tel. 503/50-17-42, 77/464-33-52 GI0C7P4E

PEUGEOT 406, 1997 r., 1800 ccm, benz.: wszystkie części z demontażu. Rawicz, tel. 609/33-39-90 GI077YEL

PEUGEOT 406, 1997 r., 2000 ccm, turbo E: różne części mech. i blacharskie. Wrocław, tel. 504/20-18-36 GG9PKYYC

PEUGEOT 406, 1997 r., błotniki, drzwi, el. podnośniki szyb, klapa tylna, lampy tylne, zderzak tylny, maska. Wrocław, tel. 515/08-60-90 GG94H4YC3

PEUGEOT 406, 1997 r.: zderzak, airbag. Wrocław, tel. 666/70-76-06 GG9A4KH7

PEUGEOT 406, 1997 r., 1800 ccm, benz., 16V: silnik na części, skrzynia bieg. (5) i inne. Zagrodno, powiat złotoryjski, tel. 601/07-36-48 GG9NPREM

PEUGEOT 406 1997/98 r., 1800 ccm, 16V: części z demontażu. Wrocław, tel. 604/63-62-41, 514/26-62-41 GI0PCNKL

PEUGEOT 406, 1998 r., wszystkie części z demontażu. Kąty Wrocławskie, tel. 603/70-61-54, 781/80-68-12 GI1JH74

PEUGEOT 406 SEDAN, 1998 r., 1800 ccm, benz. 16V, niebieski, maska, lampy, zderzaki i inne - od 50 zł. Opole, tel. 505/45-14-84 GI0A37W3

PEUGEOT 406, 1998 r.: różne części. Trzebnica, tel. 602/57-42-96 GG9CFXMC

PEUGEOT 406 SEDAN, 1998 r., 1800 ccm, benz., wiśniowy met.: różne części z demontażu. Wisznia Mała, powiat trzebnicki, tel. 665/14-42-02 GI1NRNN

PEUGEOT 406, 1998 r., zderzaki, airbag. Wrocław, tel. 664/52-87-04 GG9MHACH

PEUGEOT 406, 1999 r., 2000 ccm, 16V: silnik, skrzynia bieg. - 1.400 zł. Bielany Wrocławskie, tel. 795/94-54-20 GI0T3RCW

PEUGEOT 406 KOMBI, 1999 r., 2100 ccm, turbo D, silnik, osprzęt silnika, skrzynia bieg., półosie, zawieszenia, przekładnia kier., chłodnice, zderzaki, błotniki, maska silnika, reflektory, drzwi, klapa tylna kpl., karoseria, klimatronic, airbagi, felgi, konsola i inne. Brzeg, tel. 600/73-25-17 GG9434C79

PEUGEOT 406, 1999 r., 2100 ccm, turbodiesel, silniki, skrzynie bieg., zawieszenia, chłodnice, turbosprężarki, pompy wtryskowe, elem. blacharki i inne, montaż, wysyłka. Jelenia Góra, tel. 788/71-05-55 GI0RYHCJ

PEUGEOT 406, 1999 r., 2.0 HDI, 1.8 E, 2.0 E: wszystkie części z demontażu, elem. blacharki, części mechaniczne, silniki, skrzynie bieg., szyby, elem. wnętrza, zderzaki, zawieszenia i inne. Wrocław, tel. 692/96-65-03 GG9THTHF

PEUGEOT 406 KOMBI, 2000 r., 2000 ccm, HDI, podłużnice, zawieszenie tylne, błotniki, półosie, silnik w całości lub na części, zderzaki, reflektory, drzwi, klapy tylne, konsole, airbagi. Wrocław, tel. 515/08-60-90 GG94H4YAX

PEUGEOT 406, 2001 r.: drzwi lewe tylne. Chojnów, powiat legnicki, tel. 513/70-94-71 GI0RR3PY

PEUGEOT 406 KOMBI, 2001 r., wszystkie części z demontażu. Gromadka, powiat bolesławiecki, tel. 691/60-19-32, 603/71-61-56 GI0W9NEP

PEUGEOT 406 SEDAN, 2001 r., 2000 ccm, benz., drzwi tylne, słupki, ćwiartki nadwozia przednie, szyby, zamki, zawieszenia, alternator, rozrusznik, silnik, półosie, wahacze, komputer, przełączniki, klamki, podnośniki szyb i inne. Wrocław, tel. 501/67-22-92 GI0JYMTY

PEUGEOT 406, 2001 r.: zderzak, halogeny. Wrocław, tel. 666/70-76-06 GG9A4KJ9

PEUGEOT 406 KOMBI, 2002 r., 2000 ccm, HDI, silniki, skrzynie biegów, zawieszenia, elementy blacharki, lampy, elementy wnętrza, ćwiartki nadwozia i inne. Wilków Wielki, powiat dzierżoniowski, tel. 502/61-42-48, 505/22-28-40 GI97CNNPA

PEUGEOT 406, 2003 r., 2000 ccm, benz., wszystkie części z demontażu. Wińsko, powiat wołowski, tel. 602/31-13-83 GI0NPNTC

PEUGEOT 406, 806, 1990/97 r., 1900 ccm, diesel, silnik. Paczków, powiat nyski, tel. 606/15-33-85 GI94CNXPF

PEUGEOT 407 COUPE, zderzak przedni. Wrocław, tel. 515/08-60-90 GI97JEAC3

PEUGEOT 407, klapa tylna, reflektory. Wrocław, tel. 515/08-60-90 GI94HELRR

PEUGEOT 605: grill, drzwi, zderzak tylny, klapa tylna, amortyzatory, sprężyny przednie, nagrzewnica, elektr. dodatki. Milicz, tel. 504/34-87-62 GI94PERKH

PEUGEOT 605, 1990/97 r.: różne części. Milicz, tel. 504/34-87-62 GI97F7Y7J

PEUGEOT 605, 1991 r., 3000 ccm, V6: tapicerka skórzana, inne. Wrocław, tel. 504/20-18-36 GI944FRR7

PEUGEOT 605, 1991 r., 2.1 TD, 3.0 E, różne części. Wrocław, tel. 664/52-87-04 GG9MHA9M

PEUGEOT 605, 1992 r., 2.1 TD, 3.0 E: różne części. Wrocław, tel. 666/70-76-06 GG9A4KK4

PEUGEOT 607, 3000 ccm: silnik, osprzęt silnika i inne. Lubin, tel. 883/99-83-99 GI9YY4R9

PEUGEOT 806: wszystkie części z demontażu. Gromadka, powiat bolesławiecki, tel. 691/60-19-32, 603/71-61-56 GI0XL3HA

PEUGEOT 806, różne części. Krosno, tel. 604/11-52-57 GI0Y3KEH

PEUGEOT 806, drzwi, chłodnice wody i klimatyzacji. Wrocław, tel. 515/08-60-90 GG94H4YAT

PEUGEOT 806 VAN, 1996/01 r.: fotele tylne, 7-osobowe, rozkładane - 200 zł/szt. Wrocław, tel. 694/46-55-66 GI1LRNX

PEUGEOT BOXER: grill, drzwi, fotele, elem. wnętrza, elem. karoserii i inne. Tel. 71/315-42-43 GI0PC3RP

PEUGEOT BOXER 230 L, 1900 ccm, diesel, różne części z demontażu, możliwość wysyłki. Jelenia Góra, tel. 510/52-29-68 GI0NLTP7

PEUGEOT BOXER, 1.9, 2.5 D, 2.5 TD, 2.5 TDI, 2.8 HDI: silniki, skrzynie biegów, półosie, części i osprzęt silników, zawieszenia, drzwi, maski silnika, błotniki, fotele i inne. Opole, tel. 668/37-20-76 GG9434ARC

PEUGEOT BOXER: drzwi, zawieszenie przednie i tylne, kierunkowskazy, lampy, maska. Prusice, powiat trzebnicki, tel. 667/20-60-47 GI97FTHXR

PEUGEOT BOXER: zawieszenie przednie i tylne, drzwi, zderzaki, lampy, maska. Prusice, powiat trzebnicki, tel. 603/63-17-70 GI97HCFR9

PEUGEOT BOXER, do 2002 r.: części zawieszeń, silnika, elem. blacharki, drzwi, skrzynia bieg., zestaw do przerobienia wersji angielskiej, możl. wysyłki. Wałbrzych, tel. 691/59-93-80, 697/91-52-21 GI97AKAPY

PEUGEOT BOXER II: różne części mech. i blacharskie. Wrocław, tel. 609/83-67-37 GG9CFXJA

PEUGEOT BOXER, 45 tys. km, 2.0, 2.2, 2.3, 2.5, 2.8 HDI, 1.9, 2.5 TDI, 1.9 TD, 2.0 E: silniki kpl., doły silników, bloki, wały, tłoki, głowice kpl., pompy, wtryskiwacze, turbiny, półosie, zwrotnice, alternator, skrzynia bieg. (2.0 E), koła 16", siedzenia 2- i 3-os., części silnika 2.8 TDI i inne. Wrocław, tel. 601/74-19-45, 71/342-19-70 GI97J3EK7

PEUGEOT BOXER MAXI, 1994 r., 2500 ccm, turbo D, biały, wszystkie części z demontażu, możl. wysyłki kunerem. Wrocław, tel. 889/02-10-21 GI0C3XKC

PEUGEOT BOXER, 1994/00 r., 2500 ccm, diesel, różne części, wysyłka, możliwy montaż. Jelenia Góra, tel. 788/71-05-55 GI97JXPWY

PEUGEOT BOXER, 1994/02 r., silniki 2.0, 2.3, 2.5, 2.8 D, TD, TDI, HDI, części silników, skrzynie bieg., półosie, piasty, zawieszenia, resory, maski, chłodnice, fotele, felgi, inne. Wałbrzych, tel. 604/62-70-89, 604/79-90-96 GI0RWY9R

PEUGEOT BOXER, 1995/00 r., 1900 ccm, 2500, 2800, drzwi, nagrzewnice, rozruszniki, wentylatory, pompy vacuum, wspom. kierownicy, lampy, reflektory, zb. paliwa, alternatory, świece, zawieszenia i inne z demontażu. Kłodzko, tel. 605/42-42-62 GI1LNKX

PEUGEOT BOXER, 1995/10 r., 1900 D, 1900 TDI, 2500 D, 2500 TD, 2500 TDI, 2800 HDI: silnik, w całości lub na części, skrzynie bieg., przekł. kierownicy, półosie, alternatory, elem. plastikowe, inst. elektr., oświetlenie, elem. blacharki, zawieszenie i inne, możl. wysyłki. Prusice, powiat trzebnicki, tel. 606/40-03-11 GI97MLTHN

PEUGEOT BOXER, 1996 r., 1900 ccm, diesel, silnik - 1 000 zł. Bielany Wrocławskie, tel. 695/06-32-73 GI0TYY3L

PEUGEOT BOXER MAXI, 1996 r., 129 tys. km, 2500 ccm, turbo D, silnik, stan idealny, skrzynia bieg., drzwi, zawieszenie, chłodnica, błotniki, inne z demontażu. Zgorzelec, tel. 607/46-82-20 GI1FCMK

PEUGEOT BOXER, 1996/01 r., 1.9 D, 2.5 TD, silniki, głowice, skrzynia bieg., alternatory, rozruszniki, pompa wtrysk., chłodnica, inne. Oława, tel. 601/53-99-68 GI0R4CHR

PEUGEOT BOXER, 1997 r., 2500 ccm, turbo D: chłodnica, pompa wtrysk., pompa oleju, wał, tłoki, korbowody, alternator, sprzęgło, obudowa wałka, głowica, blok, półosie, pompa wspom. kierownicy. Brzeg, tel. 668/01-22-68 GG9THTCY

PEUGEOT BOXER, 1997 r., 2500 ccm, diesel, silnika 2.5 TD 103 KM, turbina, rozrusznik, pompa wspomagania, alternator, wtryski, pompa wtryskowa, wałek rozrządu, skrzynia biegów, półosie, zawieszenia, przód i tył, przekładnia kier., chłodnica, wentylatory, zderzaki, lampy, pas przedni, drzwi i inne. Wrocław, tel. 505/00-42-97, 517/03-90-12 www.automonet.autogielda.pl automonet@interia.pl KI3800430

PEUGEOT BOXER, 1997/06 r., 1.9, 2.5, 2.8 D, TD, TDI, HDI, silniki, głowice 8V, 12V, skrzynie bieg., wały korbowe, tłoki, korbowody, pompy wtryskowe, wtryskiwacze, osprzęt silników, przekł. kierownicza, zawieszenia, półosie, chłodnice, maska, zderzaki, drzwi, błotniki, oświetlenie, fotele, felgi, opony zimowe i inne. Brzeg, tel. 600/73-25-17 GI943A49C

PEUGEOT BOXER, 1998 r., 170 tys. km, 2500 ccm, TDI, silnik kompletny, gwarancja rozruchowa - 3.000 zł. Jelenia Góra, tel. 788/71-05-55 GI0XHAML

PEUGEOT BOXER, 1998/03 r., 2500 D, 2500 TD, 2500 TDI, 1900 D, 2200 HDI: silniki, skrzynie bieg., osprzęt silnika. Sułów, powiat milicki, tel. 782/82-84-82 GI94PXRA9

PEUGEOT BOXER, 1999 r., silniki 1.9, 2.5 i 2.8, na gwarancji, doły silników, wały, pompy, głowice, turbiny, skrzynie biegów, półosie, chłodnice, mosty, lampy, grille, błotniki, zderzaki, wszystkie rodzaje drzwi, haki, szyby, fotele, felgi, opony, zawieszenia, wszystkie części, możl. wysyłki w 24 h. Kłodzko, tel. 601/62-21-37 GI0XLENR

PEUGEOT BOXER, 2000 r., 2800 ccm, jTd: silnik kpl. - 5.500 zł. Bielany Wrocławskie, tel. 695/06-32-73 GI0WKT97

PEUGEOT BOXER, 2001 r., 1.9-3.0 D, TDI, HDI, jTd, Multijet, E: silnik, skrzynia bieg., przekł. kierownicza, wózek, zawieszenie, maska, błotniki, zderzak, grill, belka, wzmocnienie, drzwi, dach, felgi, fotele, chłodnica, głowica, wał, blok, miska, pompy. Syców, powiat oleśnicki, tel. 608/80-11-10, 604/34-24-44 GI0NXAWL

OGŁOSZENIE W PRASIE NIEMIECKIEJ

Informujemy, że za pośrednictwem naszego wydawnictwa mozecie Państwo zamieścić swoją reklamę lub płatne ogłoszenie w niemieckiej gazecie ogłoszeniowej *Such & Find*. Gazeta ukazuje się na terenie wschodnich Niemiec w każdy czwartek w nakładzie 40.000 - 50.000 egzemplarzy.

Ceny ogłoszeń i reklam:
- ogłoszenie drobne - 8 zł brutto, bez grafiki, do 240 znaków maszynowych
- ogłoszenie ramkowe 1 cm2 - 2.90 + VAT

Każdy reklamodawca umieszczający ogłoszenie w ramce równocześnie w dwóch tytułach, tj. w *Auto Giełdzie Dolnośląskiej i Such & Find* otrzymuje 20% rabatu na reklamę w gazecie niemieckiej.

Dalsze informacje:
AUTOGIELDA sp. j., al. Kasprowicza 46, Dział Reklamy: tel. 071/346-94-94

Spis treści

Samochody osobowe

ALFA ROMEO... 1
AUDI... 1
BMW... 4
CADILLAC... 4
CHEVROLET... 4
CHRYSLER... 4
CITROEN... 5
DACIA... 5
DAEWOO... 5
DAIHATSU... 5
DODGE... 6
FIAT... 6
FORD... 6
GMC... 8
HONDA... 8
HYUNDAI... 9
JAGUAR... 9
JEEP... 9
KIA... 9
LADA... 9
LANCIA... 9
LAND ROVER... 9
LEXUS... 9
LINCOLN... 9
MAZDA... 9
MERCEDES... 10
MINI... 10
MITSUBISHI... 11
NISSAN... 11
OPEL... 11
PEUGEOT... 13
POLONEZ... 14
PONTIAC... 14
PORSCHE... 14
RENAULT... 14
ROVER... 16
SAAB... 16
SEAT... 16
SKODA... 17
SMART... 18
SSANGYONG... 18
SUBARU... 18
SUZUKI... 18
TATA... 18
TOYOTA... 18
TRABANT... 18
UAZ... 18
VOLVO... 18
VW... 18

AUTOBUSY, CIĘŻAROWE, DOSTAWCZE, MINIBUSY... 21
CZĘŚCI... 23
SAMOCHODY NA CZĘŚCI... 44
STAROCIE... 44
POJAZDY SPECJALNE... 44
USZKODZONE... 45
PRZYCZEPY... 46
ZAMIANA... 47
AKCESORIA SAMOCHODOWE... 47
KUPIĘ SAMOCHÓD... 48
KUPIĘ CZĘŚCI... 51
MOTOCYKLE... 52
CIĄGNIKI MASZYNY ROLNICZE... 52
CZĘŚCI DO MASZYN ROLNICZYCH... 56
TELEFONY I AKCESORIA... 57
ARTYKUŁY ROLNO-SPOŻYWCZE... 57
OGRODNICTWO I WYPOSAŻENIE OGRODU... 57
ZWIERZĘTA HODOWLANE... 58
ZWIERZĘTA DOMOWE... 58
ZDROWIE I URODA... 59
POZNAJMY SIĘ... 59
TOWARZYSKIE... 59
INSTRUMENTY MUZYCZNE I SPRZĘT ESTRADOWY... 59
ANTYKI, NUMIZMATY, FILATELISTYKA... 59
RÓŻNE... 59
FOTOOPTYKA... 60
WYPOSAŻENIE BIUR, MIESZKAŃ, SKLEPÓW I GASTRONOMII... 60
SPRZĘT SPORTOWO-TURYSTYCZNY... 61
TURYSTYKA... 61
USŁUGI... 61
BIZNES... 62
HANDEL... 62
MASZYNY I URZĄDZENIA... 62
NAUKA I PRACA... 63
SPRZĘT RTV... 64
KOMPUTERY... 64
ROWERY... 65
MASZYNY, SPRZĘT I MATERIAŁY BUDOWLANE... 65
NIERUCHOMOŚCI... 66

PEUGEOT, RENAULT, CITROEN
IMPORTER CZĘŚCI UŻYWANYCH Z NIEMIEC
MONTAŻ I NAPRAWA, WYMIANA
Wrocław, ul. Kleczkowska 52 (teren portu)
MAGAZYN 071/329-27-09,
WARSZTAT 071/329-31-03
0-602 899 701, 0-694 283 210
OR063961

PEUGEOT BOXER, 2002 r., 2800 ccm, diesel: skrzynie bieg. Bielany Wrocławskie, tel. 795/94-54-20 GI0T3RLJ

PEUGEOT BOXER, 2005 r., silniki 2.0, 2.2, 2.3, 2.8, na gwarancji, doły silników, wały, głowice, pompy, turbiny, wtryskiwacze, skrzynie bieg., półosie, maglownice, maski, lampy, grille, błotniki, zderzaki, wszystkie rodzaje drzwi, zestawy do przerobienia wersji angielskiej, haki, możl. wysyłki w 24 h. Kłodzko, tel. 601/62-21-37 GI0YJXJF

PEUGEOT BOXER, 2006 r., sensor airbagu, taśma kierownicy, kolumna kier., poduszka bezpieczników, przewód wspomagania, instal. silnika, mechanizm wycieraczek, belka deski rozdzielczej. Wrocław, tel. 607/47-47-87 GI1NTXK

PEUGEOT BOXER, J5, do 2002 r.: silniki 1.8, 2.0 E, 1.9, 2.5 D, części silników, skrzyń biegów i zawieszeń, szyby, fotele, oblachowanie, klapa, skrzynia ład., części do przeiożenia z wersji angielskiej, możl. wysyłki. Wałbrzych, tel. 691/59-93-80, 607/91-52-21 GI1ATPF

PEUGEOT EXPERT, różne części Krosno, tel. 604/11-52-57 GI0Y3KER

PEUGEOT EXPERT, 1900 ccm, diesel, turbo D, silnik, skrzynia bieg., osprzęt silnika. Syców, powiat oleśnicki, tel. 608/80-11-10 GG9R7XFK

PEUGEOT EXPERT, 1996 r., 1900 ccm, turbo D: wszystkie części z demontażu, elem. blacharki, części mechaniczne, silniki, skrzynie bieg., szyby, elem. wnętrza, zderzaki, zawieszenia i inne. Wrocław, tel. 692/96-65-03 GG9THTCA

PEUGEOT EXPERT, 1997/98 r., 1.6, 1.9 D: części z demontażu. Wrocław, tel. 604/63-62-41, 514/26-62-41 GG9THTC9

PEUGEOT J5, silniki 1.8, 2.0 E oraz 1.9, 2.5 D, części silników, skrzyń, zawieszeń, blacharskie, szyby, siedzenia, skrzynia ład., możl. wysyłki. Wałbrzych, tel. 691/59-93-80, 697/91-52-21 GI0PMMKR

PEUGEOT J5: wszystkie części z demontażu. Zgorzelec, tel. 663/46-57-81 GI0R3794

PEUGEOT J5, 1993 r., 2500 ccm, diesel: silnik, skrzynia bieg., zawieszenie przednie, zb. paliwa, drzwi, szyba przednia i inne. Leszno, tel. 605/63-30-63 GI0EFYCF

PEUGEOT PARTNER, maska, błotniki, wzmocnienie czołowe, atrapa, zderzaki, reflektory, kierunkowskazy, lampy tylne i inne. Wrocław, tel. 0601/59-21-76 GI97FKE9R

PEUGEOT PARTNER, 1997 r., 1900 ccm, TDI - 120 zł. Kłodzko, tel. 665/50-73-75 GI1JA3P

PEUGEOT PARTNER, 1997/07 r.: lampy, zderzaki, maski, błotniki, chłodnica, pas przedni, halogeny, grille, stacyjka, felgi, opony, lusterka, szyby, klapa tylna, drzwi boczne i tylne (lewe i prawe), klamki, zamki, podnośniki szyb, wycieraczka tylna, rolka drzwi przesuwnych, inne. Wrocław, tel. 601/06-05-95 GI0WEK3F

PEUGEOT PARTNER, 1998/01 r., 1900 ccm, diesel, pompa wtryskowa - 600 zł. Kłodzko, tel. 665/50-73-75 GI0YJTAC

PEUGEOT PARTNER, 2003/07 r.: drzwi, listwy, maska, lampy. Wrocław, tel. 666/70-76-06 GG9A4KM9

PEUGEOT PARTNER, 2004 r., różne części. Wrocław, tel. 664/52-87-04 GG9MHA3W

PEUGEOT PARTNER, 2007 r.: elem. zawieszenia, zwrotnice, amortyzatory, osie tylne, elem. przodu, maski, drzwi, błotniki, progi, ćwiartki, elem. wnętrza, klapa tylna, silniki, skrzynie bieg. i inne. Rawicz, tel. 722/17-08-86 GI1NTT

✪ **PEUGEOT PARTNER, 106, 107, 206, 207, 306, 307, 406, 407, 806, 807, 205, 309: silniki 1.0, 1.1, 1.4, 1.6, 1.6 16V, 1.8, 1.8 16V, 2.0, 2.0 16V, 3.0 16V, 1.4 HDI, 1.5 D, 1.6 HDI, 2.1 TD, 1.9 D, 1.9 DT, 2.0 HDI, 2.2 HDI, osprzęt silników, skrzynie bieg., części karoseryjne. Ratowice, tel. 071/318-93-45, 0606/43-54-85 W01164186**

POLONEZ, elem. blacharki, elem. plastikowe na kierownicę - 10 zł, zegar licznikowy, poszycie drzwi - 25 zł, tylny pas - 50 zł. Kamiennik, powiat nyski, tel. 77/431-21-41 po godz. 20 GI0Y3WAL

POLONEZ 125 PN: wszystkie części. Oborniki Śląskie, powiat trzebnicki, tel. 506/33-41-59 GI1JKNE

POLONEZ, 1400 ccm, Rover, silnik Paczków, powiat nyski, tel. 606/15-33-85 GI94CNXP7

POLONEZ ATU PLUS, 1600 ccm: silnik, skrzynia bieg. (5), rozrusznik, alternator, szyby, oświetlenie, zawieszenie, inst. gazowa, inne. Ścinawa, powiat lubiński, tel. 668/01-84-38 GG9R7XEN

POLONEZ ATU PLUS, 1997 r., różne części. Wrocław, tel. 664/52-87-04 GG9MHA3N

POLONEZ ATU PLUS, 1999 r., 1600 ccm, benz.: wszystkie części z demontażu. Ząbkowice Śląskie, tel. 609/01-69-97 GI97RTKWX

POLONEZ ATU, CARO: różne części z demontażu. Ząbkowice Śląskie, tel. 885/39-33-55 GG9N7TT9

POLONEZ ATU, CARO, TRUCK, poj. 1.4, 1.6, 1.9: silnik, skrzynia bieg., głowica, blok, tłoki, belka tylna, most, półosie, komputer, szyby, klapa tylna, zderzaki, hak, siedzenia, licznik, maska, drzwi, klapa tylna, błotniki, lampy i inne. Ząbkowice Śląskie, tel. 609/30-78-38 GG9MR3FK

POLONEZ CARGO, CARO: różne części z demontażu. Wrocław, tel. 880/21-52-15 GI94AM9YM

POLONEZ CARO, wszystkie części z demontażu. Bielawa, powiat dzierżoniowski, tel. 723/39-44-12 GI1FETP

POLONEZ CARO PLUS: różne części. Dragowina, powiat zielonogórski, tel. 668/39-60-03 GG9P9LLL

POLONEZ CARO, 1400 ccm, Rover, wszystkie części, montaż, wysyłka. Jelenia Góra, tel. 788/71-05-55 GI0PMN3E

POLONEZ CARO, 1600 ccm: silnik + skrzynia bieg., alufelgi, kubełkowe fotele i inne. Mazurowice, powiat średzki, tel. 783/26-84-18 GI0FELMM

POLONEZ CARO: zderzaki. Opole, tel. 77/464-33-52, 503/50-17-42 GI97C7XML

POLONEZ CARO: drzwi kpl. - 50 zł/szt., klapa tylna - 70 zł/szt. Wałbrzych, tel. 787/10-26-17, 74/844-27-80 GI0JLKMC

POLONEZ CARO: fotele, nowe koło zapasowe, alternator. Wrocław, tel. 71/348-50-06, 601/76-37-32 GG9NPR4Y

POLONEZ CARO, 1400 ccm: chłodnica. Zgorzelec, tel. 75/775-53-83, 888/61-07-88 GI049CHW

POLONEZ CARO, zderzaki (przedni i tylny) - 50 zł/szt. Żarów, powiat świdnicki, tel. 74/850-17-55 GI1M4MA

POLONEZ CARO, 1991/97 r., 1.5, 1.6, wszystkie części, wysyłka, możliwy montaż. Jelenia Góra, tel. 788/71-05-55 GI049JJM

POLONEZ CARO GLE, 1994 r., 1400 ccm, silnik Rovera, wszystkie części z demontażu. Głogow, tel. 604/47-72-21 GI0WXW4F

POLONEZ CARO GLI, 1994 r., 1400 ccm, silnik Rover: silnik, chłodnica, wszystkie części blacharskie i mechaniczne. Głogów, tel. 604/47-72-21 GI0T44RJ

POLONEZ CARO PLUS, 1994/98 r., 80 tys. km, 1600 ccm, benz.: maska silnika, drzwi, błotniki, zderzaki, lampy tylne, fotele, silnik, skrzynia bieg. (5), most tylny, licznik, katalizator, resory, przekł. kierownicy i inne. Wałbrzych, tel. 74/848-31-59, 605/73-93-63 GG9RJYWJ

POLONEZ CARO, 1995 r.: kpl. rozrząd, kpl. sprzęgło, zderzak, nowe - 100 zł. Tel. 606/70-83-22 GI0WXREH

POLONEZ CARO PLUS, 1995/00 r., 1600 ccm, wtrysk: drzwi, klapa tylna, zderzaki, lampy tylne, silnik, osprzęt silnika, chłodnice, most tylny, półosie, skrzynia bieg., zb. paliwa, koła, tapicerka, inst. elektr., nadwozie, inne. Bolesławiec, tel. 602/23-29-81, 75/734-70-77 GG9THT9R

POLONEZ CARO GLI, 1995/97 r., 1400 ccm, silnik Rovera, 16V: chłodnica, nowa - 300 zł. Wrocław, tel. 608/84-46-03 GI0PYKAM

POLONEZ CARO PLUS, 1998 r., reflektory, chłodnica, alufelgi, grill, zderzak przedni, błotniki przednie. Wrocław, tel. 667/22-61-18 GI0YLYF3

POLONEZ CARO PLUS, ATU, 1998 r.: różne części. Wrocław, tel. 666/70-76-06 GG9A4KN4

POLONEZ CARO PLUS GSI, 1999 r., 1600 ccm, benz.: silnik z 4-punktowym wtryskiem, skrzynia bieg., most tylny, drzwi, maska silnika, lampa tylna, błotniki, zderzaki i inne. Bolesławiec, tel. 790/33-84-48 GI09JJJR

POLONEZ CARO PLUS, 1999 r., inst. gaz., głowica, most, półosie, wał, skrzynia bieg., alternator, rozrusznik, wtryskiwacze, chłodnica, lampy, silnik, zderzaki, kierunkowskazy, błotniki, maska, grill, drzwi, klapa, szyby, wspom. kierownicy, sprzęgło, kierownica, półka, lusterka, koła i inne. Wrocław, tel. 601/06-05-95 GI0JC7JY

POLONEZ CARO, ATU, 1995/98 r., 1.4 Rover, 1.6, wszystkie części, montaż, wysyłka. Jelenia Góra, tel. 788/71-05-55 GI0XHAMK

✪ **POLONEZ CARO, ATU, TRUCK**, wszystkie części z demontażu, silniki, skrzynie biegów, wał, mosty, półosie, zderzaki, drzwi, maski, błotniki, szyby, chłodnice, nagrzewnice, lampy, pompy paliwa, rozruszniki, alternatory, moduły, komputery, hak, felgi, opony i wiele innych, możliwa wysyłka, gwarancja. Lubsza k. Brzegu, tel. 601/84-73-86 II0Y9L7Y

POLONEZ CARO, TRUCK: różne części z demontażu. Jelenia Góra, tel. 514/20-09-18 GG9RJYT9

POLONEZ CARO, TRUCK, 1.6 E, 1.8 i 1.9 D: silniki, skrzynie biegów, skrzynia ładunkowa, części silników, zawieszeń i przodu, most tylny. Wałbrzych, tel. 691/59-93-80, 697/91-52-21 GI97779TC

POLONEZ TRUCK, szyba przednia. Nysa, tel. 697/64-14-14 GG9P9LKR

POLONEZ TRUCK, 1900 ccm, diesel: skrzynia bieg. - 600 zł, głowica - 450 zł. Wrocław, tel. 603/12-89-92, 665/45-63-56 GI97NL979

POLONEZ TRUCK, 1994 r., benz., różne części z demontażu. Zagrodno, powiat złotoryjski, tel. 501/24-37-67 GI0XXM3A

POLONEZ TRUCK, 1995 r., 1900 ccm, diesel: silnik, most tylny, skrzynia bieg., nadbudówka, koła, amortyzatory, zaciski ham., chłodnice, zderzaki, lampy, drzwi i inne. Paczkow, powiat nyski, tel. 606/15-33-85 GG9HKJPC

POLONEZ TRUCK, 1996 r., 1600 ccm, benz., inst. gaz.: wszystkie części z demontażu. Ostrów Wielkopolski, tel. 698/77-82-68 GI97NHW3W

POLONEZ TRUCK, 1996 r., 1600 ccm, benz., inst. gaz.: skrzynia bieg., most tylny, wał napędowy, szyba przednia i inne. Wińsko, powiat wołowski, tel. 605/68-80-68 GI09LKT4

POLONEZ TRUCK, 1997 r.: szyby. Opole, tel. 77/464-33-52, 503/50-17-42 GG9P97L4

POLONEZ TRUCK, 1999 r., inst. gazowa, głowica, tłoki, wał, półosie, resory, amortyzatory, zb. paliwa, koła, wspom., wtryskiwacze Bosch, moduły, kierownica, fotele, deska rozdz., wycieraczki, chłodnice, hamulce, szyby, lusterka, tapicerka, miska, rozrusznik, alternator, maska i inne. Wrocław, tel. 691/06-96-21 GI1FJTR

POLONEZ TRUCK, CARO, 1900 ccm, diesel: wszystkie części z rozbiórki. Tel. 603/80-40-85 GI04JWNF

POMOC DROGOWA: najazd + wciągarka - 2.100 zł. Wrocław, tel. 664/52-87-04 GI0YLNCE

PONTIAC MONTANA, 1998/99 r., 3400 ccm, V6: części z demontażu. Wrocław, tel. 604/63-62-41, 514/26-62-41 GI0PCNM4

PONTIAC TRANS SPORT, 2300 ccm, benz.: osprzęt silnika, skrzynia bieg., elem. wnętrza, przełączniki, fotele przednie, szyby, elem. karoserii, zawieszenie, zderzaki i inne. Wrocław, tel. 880/21-52-15 GI97FPLKT

PONTIAC TRANS SPORT, 1991 r., 2300 ccm, 16V, różne części. Bielany Wrocławskie, tel. 795/94-54-20 GI0YP3XX

PONTIAC TRANS SPORT, 1992 r., 2300 ccm, 16V, wszystkie części. Sobotka, powiat wrocławski, tel. 695/06-32-73 GI0TYY3F

PONTIAC TRANS SPORT, 1993 r., 2300 ccm, 16V, różne części z demontażu, możliwość wysyłki. Jelenia Góra, tel. 721/72-16-66 GI0NMTHP

PONTIAC TRANS SPORT, 1993 r., 3800 ccm, benz., biały, różne części z demontażu. Nowa Ruda, powiat kłodzki, tel. 607/36-95-00 GI17PHW

PONTIAC TRANS SPORT, 1993/94 r., 3800 ccm, V6: części z demontażu. Wrocław, tel. 604/63-62-41, 514/26-62-41 GI9TMLYH

PONTIAC TRANS SPORT, 1994 r., 3800 ccm, benz.: wszystkie części z demontażu. Ząbkowice Śląskie, tel. 609/01-69-97 GI09F3M3

PORSCHE CAYENNE, 2003 r.: zderzak. Wrocław, tel. 666/70-76-06 GG9A4KPM

PORSCHE CAYENNE, 2005 r., 3000 ccm, TDI, głowice, turbina, rozrząd, tłoki, wał, wtryski, pompa, koło dwumasowe. Wrocław, tel. 666/29-29-98 GI1NTA7

PROTON, 1996 r., 1500 ccm, benz., różne części z demontażu. Bolesławiec, tel. 609/53-53-05 GI0TYAAK

PRZYCZEPA D-35, zbiornik olejowy z pompą do ręcznego kiprowania przyczep, małych żurawi warsztatowych i pras - 260 zł. Długopole Dolne, powiat kłodzki, tel. 798/06-82-08 GI1EXKN

PRZYCZEPA: osie sztywne z piastami - 200 zł. Wałbrzych, tel. 691/59-93-80, 697/91-52-21 GI97779RN

PRZYCZEPA BAGAŻOWA: stelaż z plandeką. Jelenia Góra, tel. 514/20-09-18 GI94CP4YA

PRZYCZEPA BAGAŻOWA, oś, z bębnami, hamulcami, koła 14" - 200 zł. Sobótka, powiat wrocławski, tel. 602/48-05-39 GI1NPN4

PRZYCZEPA ROLNICZA, felgi 18" na koła balonowe, 4 szt. - 700 zł. Tel. 692/76-37-39 GI1JHYT

PRZYCZEPA ROLNICZA HL-8011, podłoga - 1.100 zł. Bolesławiec, tel. 661/31-90-01 GI1FLM7

PRZYCZEPA ROLNICZA, koła 7.50/20, nowe, z felgami - 350 zł/szt. Bolesławiec, tel. 603/97-23-22 GI0WK4TM

PRZYCZEPA ROLNICZA, burty, wys. 50 i 40 cm, dł. 13 m, gięte i spawane - 950 zł/kpl. Bolesławiec, tel. 605/68-73-42 GI1NPL4

PRZYCZEPA ROLNICZA HL-8011, koła, felgi. Brzeg, tel. 500/00-40-43 GI0XKW4F

PRZYCZEPA ROLNICZA D-35, D-47, kupię: siłowniki. Dzierżoniów, tel. 74/893-72-94 GI0XKAXJ

PRZYCZEPA ROLNICZA, siłowniki hydrauliczne, różne typy, wózek przedni, koła, felgi, opony, zaczepy i inne. Łagiewniki, powiat dzierżoniowski, tel. 604/72-56-06 GI0XRMEA

PRZYCZEPA ROLNICZA, koła 800/25, nowy typ - 250 zł. Oleśnica, tel. 609/56-22-72 GI0Y9PTC

PRZYCZEPA ROLNICZA: różne części z demontażu. Ostrzeszów, tel. 607/51-46-64 GG9R7XAC

PRZYCZEPA ROLNICZA: koła, z felgami, 8 szt. - 100 zł/szt. Piława Dolna, powiat dzierżoniowski, tel. 74/831-94-93 GI1F9R

PRZYCZEPA ROLNICZA HL: siłowniki wywrotu, hydrauliczne. Wińsko, powiat wołowski, tel. 889/11-67-78 GI0YJE3J

PRZYCZEPA ROLNICZA, ład. 6 t: burty, stan db - 1.000 zł. Złotoryja, tel. 76/878-12-97 GI17NM

PRZYCZEPA TOWAROWA D-35, 2 osie z bębnowymi hamulcami, na małe koła - 1.000 zł. Zbytowa, powiat oleśnicki, tel. 71/315-70-71 GI1EXEF

OR063787
AUTOCZĘŚCI RENAULT CITROEN
prowadzimy sprzedaż wysyłkową **PEUGEOT**
oraz chłodnice i wentylatory do wszystkich modeli
tel. (071) 311 39 14 "ANDREX"
0602 712 665 SIECHNICE k. Wrocławia
0602 712 442 ul. Opolska 1 E

RENAULT, 3600 ccm, diesel: silnik. Oleśnica, tel. 71/315-40-51 GG9HA9RR

RENAULT 11, 1986 r.: różne części z demontażu. Jelenia Góra, tel. 514/20-09-18 GG9RJYNM

RENAULT 19, różne części z demontażu. Bielawa, powiat dzierżoniowski, tel. 723/39-44-12 GI1JK49

RENAULT 19 CHAMADE: różne części z demontażu aut sprow. z Zachodu. Lipiny, tel. 68/388-60-01, 511/94-45-55, 500/63-05-03 GI94HJFYY

RENAULT 19 hatchback: lampy tylne. Lubin, tel. 883/99-83-99 GG9R7X7X

RENAULT 19: szyby boczne, elem. tapicerki, siłownik c. zamka drzwi lewych przednich. Lwówek Śląski, tel. 880/22-99-22 GG9N7THJ

RENAULT 19, wszystkie części z demontażu. Prochowice, powiat legnicki, tel. 530/13-62-06 GI1JKCH

RENAULT 19: różne części z demontażu. Trzebnica, tel. 71/387-49-37, 606/28-75-78, 666/27-69-89 GG9RJYL4

RENAULT 19, poj. 1.4, 1.7: silnik, skrzynia bieg., głowica, blok, tłoki, wahacze, amortyzatory, rozrusznik, alternator, koła, zb. paliwa, miska olejowa, szyby, maska, drzwi, klapa tylna, zderzaki, błotniki, lampy i inne. Ząbkowice Śląskie, tel. 609/30-78-38 GG9N7TFJ

RENAULT 19, 1989 r., 1721 ccm, benz., wszystkie części z demontażu. Bolesławiec, tel. 609/53-53-05 GI0TTCK9

RENAULT 19, 1990 r., 96 tys. km, 1700 ccm, benz.: silnik kpl., stan bdb - 600 zł. Wrocław, tel. 71/362-55-57, 694/46-55-66 GI1ERL7

RENAULT 19, 1990/96 r.: wszystkie części z demontażu. Racibórowice Górne, powiat bolesławiecki, tel. 514/65-48-45 GI0CYJ49

RENAULT 19, 1991 r., 1400 ccm, benz., kolor biały: wszystkie części mechaniczne i blacharskie. Głogów, tel. 604/47-72-21 GI0WXW3Y

RENAULT 19, 1991 r.: różne części. Wrocław, tel. 666/70-76-06 GG9A4KRX

RENAULT SCENIC 1996-2008 R. części nowe i używane
Drezdenko, tel. 0-695 722 791, 095/762-21-91
OR063960

RENAULT 19, 1991/92 r., zderzak tylny (srebrny) - 50 zł, wahacz - 20 zł. Jaworzyna Śląska, powiat świdnicki, tel. 885/12-58-35 GI0YCNAK

RENAULT 19, 1992 r., 1.4, 1.7 E, różne części mech. i blacharskie, m.in. silnik w bdb stanie. Głogów, tel. 781/89-51-47 GI1NNRE

RENAULT 19, 1992 r., 1800 ccm, benz., wszystkie części z demontażu. Legnica, tel. 601/58-58-99 GI1NFX

RENAULT 19 CHAMADE, 1992 r., 1400 ccm, benz.: silnik, maska silnika, szyby, drzwi, lampy tylne, reflektory, inne. Lubin, tel. 660/49-37-62 GG9RJYMH

RENAULT 19, 1992 r., 1700 ccm, benz., inst. gaz.: silnik, alternator, skrzynia bieg., rozrusznik, drzwi, szyby, zawieszenie. Ścinawa, powiat lubiński, tel. 668/01-84-38 GI0R7RLM

RENAULT 19, 1992 r., 1.4, 1.7, 1.9 D, silniki, skrzynie biegów, zawieszenia, elementy blacharki, lampy, elementy wnętrza, ćwiartki nadwozia i inne. Wilków Wielki, powiat dzierżoniowski, tel. 502/61-42-48, 505/22-28-40 GI97E9LCC

RENAULT 19, 1992/93 r., 1.7, 1.8 16V, różne części z samochodu po wypadku. Wrocław, tel. 604/36-89-38 GI0JYMT9

RENAULT 19, 1992/95 r., 1900 ccm, diesel, głowice, pompa wtrysk. Lucas, rozrusznik, alternator, listwa kier. ze wspom., pompa wspom. kierownicy, pompa vacuum, zawieszenie przednie, maski, lampy, drzwi, błotniki, klapa tylna, zderzaki i inne części. Nysa, tel. 697/64-14-14 GI1FFXJ

RENAULT 19, 1993 r., 1800 ccm, benz., niebieski, wszystkie części z demontażu. Chojnów, powiat legnicki, tel. 661/12-49-18 GI1ETYC

RENAULT 19 CABRIO, 1993 r., wszystkie części. Roztoka, powiat świdnicki, tel. 663/37-49-30 GI0YLWLC

RENAULT 19, 1993/94 r., 1400 ccm, benz., 5-drzwiowy, nowy typ: kpl. dokumentacja - 280 zł. Jelenia Góra, tel. 604/35-22-07, 605/14-58-94 GI97METRF

RENAULT 19, 1993/94 r., 1.4, 1.7, 1.8: części z demontażu. Wrocław, tel. 604/63-62-41, 514/26-62-41 GG9THT39

RENAULT 19, 1994 r., 1721 ccm, różne części z demontażu. Bolesławiec, tel. 609/53-53-05 GI0YJWME

RENAULT 19, 1994 r., 1800 ccm, różne części. Jelenia Góra, tel. 531/58-83-45 GI0XRTEK

RENAULT 19 HATCHBACK, 1994 r., 1800 ccm, 136 KM, 3-drzwiowy, lampy przednie, zderzaki, klapa tylna, lampy tylne, zderzak tylny, drzwi, elem. wnętrza, skórzana tapicerka. Niemcza, powiat dzierżoniowski, tel. 609/12-02-02 GI0PAE73

RENAULT 19, 1994 r., 1900 ccm, turbodiesel, różne części z demontażu, możl. wysyłki. Nysa, tel. 697/64-14-14 GI0HR43K

RENAULT 19, 1994 r.: szyberdach. Opole, tel. 77/464-33-52, 503/50-17-42 GG9P97JM

RENAULT 19, 1994 r., 1900 ccm, turbo D, 3-drzwiowy: wszystkie części z demontażu. Ząbkowice Śląskie, tel. 609/01-69-97 GI0NH9J9

RENAULT 19, 1994 r., 1900 ccm, diesel: wszystkie części z demontażu. Ząbkowice Śląskie, tel. 663/58-64-33 GI0RA34T

RENAULT 19, 1995 r., 1800 ccm, benz.: wszystkie części z demontażu. Bolesławiec, tel. 608/58-41-30 GI97ET4K7

RENAULT 19, 21, SCENIC: różne części mech. i blacharskie. Jelenia Góra, tel. 605/14-58-94, 604/35-22-07 GG9LFMF7

RENAULT 19, CLIO: silniki, skrzynie bieg., zawieszenie przednie i tylne, lampy, błotniki, zderzaki, drzwi, szyby, klapa tylna i inne. Prusice, powiat trzebnicki, tel. 71/312-54-64 GI97H47M7

RENAULT 19, MEGANE, poj. 1.4, 1.7: silnik, skrzynia bieg., głowica, blok, tłoki, wahacze, belka tylna, amortyzatory, wtryskiwacze, chłodnica, hak, nagrzewnica, siedzenia, lampy, tłumik, maska silnika, drzwi, szyby, klamki, klapa tylna, zderzaki, błotniki, konsola. Ząbkowice Śląskie, tel. 609/30-78-38 GG9P9LFH

RENAULT 21: różne części z demontażu. Bielawa, powiat dzierżoniowski, tel. 723/39-44-12 GI1JK43

RENAULT 21, 1991 r., 1800 ccm, benz.: różne części z demontażu. Opole, tel. 77/464-33-52, 503/50-17-42 GG9P97J4

RENAULT 21 KOMBI, 1992 r., 215 tys. km, 2100 ccm, turbo D, biały, turbina, alternator, skrzynia bieg., pompa wtrysk., lampy, koła, szyby, półosie, rozrusznik, klimat. i inne. Polanica-Zdrój, powiat kłodzki, tel. 887/10-47-01, 887/06-35-31 GI0JJCA7

RENAULT 4, 14, 18, 1300 ccm, 1400, benzyna, kolektor ssący i wydechowy, wałek rozrządu, wał korbowy, koło zamachowe. Kłodzko, tel. 74/647-12-26 GI1EWFP

RENAULT 5, różne części, wysyłka, możliwy montaż. Jelenia Góra, tel. 788/71-05-55 GI049JJN

RENAULT 5, wszystkie części. Roztoka, powiat świdnicki, tel. 663/37-49-30 GI0YLWLA

RENAULT 5, 1992 r., drzwi, klapa, maska, skrzynia bieg. (5), silnik 1.4 turbo, półosie. Wrocław, tel. 791/88-71-04 GI1NP9E

RENAULT CLIO: lampy, zderzaki, maski, elem. karoserii, silnik, skrzynia bieg. Tel. 71/315-40-51 GI0PC3AK

RENAULT CLIO II: atrapa, zderzaki, drzwi, maski, silnik, skrzynia bieg. Tel. 71/315-42-43 GI0PC3TK

RENAULT CLIO: wszystkie części. Jelenia Góra, tel. 605/14-58-94, 604/35-22-07 GI9MM7NT

RENAULT CLIO, 1400 ccm, Energy, 3-drzwiowy: wszystkie części blacharskie i mechaniczne. Namysłów, tel. 888/64-06-15 GI0YLPA7

RENAULT CLIO, 1.2, 1.4, 1.5 DCI, 1.9 DTI: silniki, skrzynie bieg., zawieszenia, osprzęt silników, komputery rozkodowane, zestawy do przeróbki wersji angielskiej, dmuchawy, klimatronic, lampy, elem. blacharki, ćwiartki, dachy, klapy, drzwi, tapicerki, felgi, oś tylna i inne, możl. wysyłki. Śmigiel, powiat kościański, tel. 601/54-76-01 GG9R7X3X

RENAULT CLIO II, maska, zderzaki, błotniki, atrapa, wzmocnienie przednie, reflektory, kierunkowskazy i inne części. Wrocław, tel. 601/59-21-76 GI0JPCF9

RENAULT CLIO, 1400 ccm: silnik + skrzynia bieg., wtryskiwacze, rozrusznik, alternator, chłodnica z wentylatorem, nagrzewnica. Ząbkowice Śląskie, tel. 609/30-78-38 GI97FW4ME

RENAULT CLIO: różne części z demontażu. Złotoryja, tel. 694/60-38-38 GG9R7X3T

RENAULT CLIO, 1990/97 r., 1400 ccm, różne części z demontażu, możliwość wysyłki. Jelenia Góra, tel. 721/72-16-66 GI0NMTER

RENAULT CLIO, 1991 r., 1200 ccm, benz.: błotniki, zderzaki, maska, klapa bag., drzwi, szyby i inne. Lubin, tel. 660/49-37-62 GI9XRNFE

RENAULT CLIO, 1991 r., 1200 ccm, benz., skrzynia bieg., zawieszenia. Wilków Wielki, powiat dzierżoniowski, tel. 609/12-02-02 GG9HA9M4

RENAULT CLIO, 1991 r., 1.2, 1.4, 1.8, silniki, skrzynie biegów, zawieszenia, elementy blacharki, lampy, elementy wnętrza, ćwiartki nadwozia i inne. Wilków Wielki, powiat dzierżoniowski, tel. 502/61-42-48, 505/22-28-40 GI97EFEET

RENAULT CLIO, 1991/94 r., nowe tarcze hamulcowe - 30 zł/szt., zaciski hamulcowe, piasty, drzwi - 75 zł/szt., klapa tylna - 75 zł i inne. Jaworzyna Śląska, powiat świdnicki, tel. 885/12-58-35 GI0XR9WP

RENAULT CLIO, 1991/95 r., 1.2, 1.4, różne części, wysyłka, możliwy montaż. Jelenia Góra, tel. 788/71-05-55 GI97LWJ77

RENAULT CLIO, 1992 r., 1400 ccm, do wersji 5-drzwiowej: wszystkie części z demontażu. Chojnów, powiat legnicki, tel. 608/58-41-30 GI94WKRKT

RENAULT CLIO hatchback, 1992 r.: klapa tylna z szybą - 150 zł, rozrusznik, alternator, cewka, drzwi prawe kpl. - 150 zł, szyby boczne i inne. Krośnice, powiat milicki, tel. 721/22-84-67 GI0APMN4

RENAULT CLIO, 1992 r., maska, zderzak, lampy, grill. Wilków Wielki, powiat dzierżoniowski, tel. 609/12-02-02 GG9HA9LW

RENAULT CLIO, 1993 r.: lusterko lewe. Chojnów, powiat legnicki, tel. 513/70-94-71 GI0RR3WE

RENAULT CLIO, 1994 r., 1400 ccm, benz., do wersji 3-drzwiowej: wszystkie części z demontażu, cena od 10 zł. Chojnów, powiat legnicki, tel. 602/69-73-88 GI0XMXXT

RENAULT CLIO, 1994/98 r., 1400 ccm, benz., 5-drzwiowy: wszystkie części z demontażu. Ząbkowice Śląskie, tel. 609/01-69-97 GI0XRW7E

RENAULT CLIO, 1995 r., 1900 ccm, diesel, różne części z demontażu, możl. wysyłki. Nysa, tel. 697/64-14-14 GI0HR43J

RENAULT CLIO, 1995 r., 1200 ccm, benz., różne części. Ścinawa, powiat lubiński, tel. 668/31-43-44 GI0RWT3T

RENAULT CLIO, 1995 r., 100 tys. km, 1400 ccm: silnik, automat, skrzynia bieg. (typ AD4), klimat., inne. Zagrodno, powiat złotoryjski, tel. 601/07-36-48 GG9NPPTR

RENAULT CLIO, 1996 r., poj. 1.2, 1.4, pełny wtrysk: silnik, stan bdb - 1.000 zł. Opole, tel. 77/464-33-52, 503/50-17-42 GI94KJHN4

RENAULT CLIO I, 1996/97 r.: zderzak. Wrocław, tel. 666/70-76-06 GG9A4KYH

RENAULT CLIO, 1997 r., 1200 ccm: wszystkie części z demontażu, moż. wysyłki. Wrocław, tel. 880/21-52-15 GI97CAP7A

RENAULT CLIO, 1997 r., 1200 ccm, benz., silnik na części. Ziębice, powiat ząbkowicki, tel. 503/15-15-19 GI0R9YYF

RENAULT CLIO II, 1998/00 r.: zderzaki, listwa po reflektory. Wrocław, tel. 666/70-76-06 GG9A4KYN

RENAULT CLIO II, 1998/05 r., błotniki, drzwi, lusterka, lampy tylne, klapy tylne, przekładnia kier., zderzaki, maski, reflektory, konsole, airbagi. Wrocław, tel. 515/08-60-90 GG94H4YAP

RENAULT CLIO II, III, IV, 1998/09 r.: elem. zawieszenia, zwrotnice, amortyzatory, osie tylne, elem. przodu, maski, drzwi, błotniki, progi, ćwiartki, elem. wnętrza, klapa tylna, silniki, skrzynie bieg. i inne. Rawicz, tel. 722/17-08-86 GI1NTX

RENAULT CLIO II, 1999 r., 1200 ccm, benz.: silnik, skrzynia bieg. Piotrków Trybunalski, tel. 798/95-88-64 GI0PK34F

RENAULT CLIO II, 1999 r., 1200 ccm: wszystkie części z demontażu, drzwi, klapa tylna, wnętrze, klimat., kpl. airbagi, koła, zawieszenia. Rawicz, tel. 607/40-20-17, 609/79-50-77 GI0TJ377

RENAULT CLIO II, 1999 r., zderzaki (przednie i tylne), różne kolory. Wilków Wielki, powiat dzierżoniowski, tel. 609/12-02-02 GG9HA9KT

RENAULT CLIO II, 1999 r., 1.6, 1.4, 1.9 D, wszystkie części. Wilków Wielki, powiat dzierżoniowski, tel. 502/61-42-48, 505/22-28-40 GI97CNNPJ

RENAULT CLIO, 1999 r., 1.2, 1.4: części z demontażu. Wrocław, tel. 604/63-62-41, 514/26-62-41 GI0PCNMA

RENAULT CLIO II, 1999/01 r., 1200 ccm, 16V: silnik, osprzęt silnika, skrzynia bieg., lampy, zderzaki, maska silnika, błotniki, drzwi, klapa tylna, airbagi, zamki, szyby, belka tylna, zawieszenie przednie, nagrzewnica, stacyjka, zegary, lusterka, komputer, elem. plastikowe, inne. Jelenia Góra, tel. 781/38-65-87 GI974CRXF

RENAULT CLIO II, 2000 r., 1200 ccm, 5-drzwiowy: elem. blacharskie i mechaniczne, klimat., silnik, skrzynia bieg., airbagi, napinacze, chłodnica, koła. Rawicz, tel. 607/40-20-17 GI0T3LRY

RENAULT CLIO II, 2000 r., maska, klapa tylna, lampy tylne. Ziębice, powiat ząbkowicki, tel. 503/15-15-19 GI0RAPPX

RENAULT CLIO, 2001 r., błotnik prawy, reflektor prawy. Wrocław, tel. 667/22-61-18 GI0YMAWP

RENAULT CLIO III, 2003 r., 2500 ccm, dCi, wszystkie części z demontażu. Gromadka, powiat bolesławiecki, tel. 691/60-19-32, 603/71-61-56 GI

RENAULT LAGUNA, 1998 r., 120 tys. km, 1800 ccm, 8V, bordowy, skrzynia bieg., zawieszenia, drzwi, wnętrze i inne części. Jelenia Góra, tel. 885/58-83-45 GI0XHAAM

RENAULT LAGUNA II HATCHBACK, KOMBI, 1998/04 r., 1.9 dCi, 2.2 dCi, chłodnice, półosie, elektronika, komputery, drzwi, ćwiartki nadwozia, dachy, klapa tylna, boczki drzwi, zamki, klamki, listwy, airbagi, zmieniarka CD, wyposażenie wnętrza, zawieszenia, alufelgi 17" i inne z demontażu. Wrocław, tel. 792/28-67-72, 792/25-32-55 GI0NP474

RENAULT LAGUNA KOMBI, 1999 r., 123 tys. km, 1600 ccm, 16V: silnik, skrzynia bieg. (5), drzwi, klapa tylna, błotniki i inne. Bolesławiec, tel. 609/53-53-05 GI07FCAL

RENAULT LAGUNA, 1999 r., 1900 ccm, dTi: elem. silnika. Leszno, tel. 697/79-47-76 GI0MWNK4

RENAULT LAGUNA, 1999 r.; 1.6 16V, 1.8, 2.2 D, silniki, skrzynie biegów, zawieszenia, elementy blacharki, lampy, elementy wnętrza, ćwiartki nadwozia i inne. Wilków Wielki, powiat dzierżoniowski, tel. 502/61-42-48, 505/22-28-40 GI97CNMNJ

RENAULT LAGUNA, 1999 r., drzwi kpl., 4 sztuki - 200 zł/szt. Wrocław, tel. 501/79-43-50, 501/14-71-59 GI0C7334

RENAULT LAGUNA, 1999 r., maski, drzwi lewe i prawe, klapy tylne, lampy tylne. Ziębice, powiat ząbkowicki, tel. 503/15-15-19 GI0RAPPY

RENAULT LAGUNA II, 2001 r., wszystkie części z demontażu. Lwówek Śląski, tel. 604/48-29-80 GI0WY3AH

RENAULT LAGUNA II, 2001 r.: wszystkie części z demontażu, elem. blacharki, części mechaniczne, silniki, skrzynie bieg., szyby, elem. wnętrza, zderzaki, zawieszenia i inne. Wrocław, tel. 692/96-65-03 GG9THRLY

RENAULT LAGUNA, 2001 r.: drzwi, lampy tylne. Wrocław, tel. 515/08-60-90 GG94H4YAM

RENAULT LAGUNA I, II, 2001/10 r., 1.6 16V, 1.8 16V, 1.9 dCi, 2.0 16V, 2.2 dCi, 3.0 V6, V8, 2.2 D, TDI: silniki, skrzynie bieg., zawieszenia, osprzęt silników, komputery rozkodowane, zestawy do przeróbki wersji angielskiej, dmuchawy, klimatronic, lampy, elem. blacharki, ćwiartki nadwozia i inne, możl. wysyłki. Śmigiel, powiat kościański, tel. 601/54-76-01 GG9RJXWF

RENAULT LAGUNA hatchback, 2002 r., 1900 ccm, DCI: wszystkie części z demontażu. Góra, tel. 604/17-07-78 GI0P7WLR

RENAULT LAGUNA, 2002 r., 1900 ccm, dCi: wszystkie części z demontażu. Jemielno, powiat górowski, tel. 602/31-13-83 GG9N7RJT

RENAULT LAGUNA, 2002 r., 1900 ccm, dCi: elem. zawieszenia, zwrotnice, amortyzatory, osie tylne, elem. przodu, maski, drzwi, błotniki, progi, ćwiartki, elem. wnętrza, klapa tylna, silniki, skrzynia bieg. i inne. Rawicz, tel. 722/17-08-86 GI1NWR

RENAULT LAGUNA II KOMBI, 2002 r., 1900 ccm, DCI: karoseria, kpl. dokumentacja. Winsko, powiat wołowski, tel. 602/31-13-83 GI0LLK94

RENAULT LAGUNA II, 2002/03 r., 1900 ccm, dCi: błotniki, belka zderzaka, pompa wspom. kierownicy, pompa ABS, łapy silnika, poduszki silnika, alternator, rozrusznik, inne. Bolesławiec, tel. 662/48-83-64 GI94RNE4L

RENAULT LAGUNA II, 2003 r., 1900 ccm, dCi: wszystkie części z demontażu. Góra, tel. 604/17-07-78 GG9R-JXTP

RENAULT LAGUNA II KOMBI, 2004 r., 1.6 16V, 2.2 dCi, silniki, osprzęt silników, skrzynie bieg. (5, 6), półosie, zawieszenia, chłodnice, drzwi, klapa tylna kpl., fotele, tapicerka, części do przełożenia wersji angielskiej, alufelgi z oponami zimowymi i inne. Brzeg, tel. 600/73-25-17 GI1ELYH

RENAULT LAGUNA II, 2004 r., zderzak przedni. Opole, tel. 500/29-24-40 GI0TCLR9

RENAULT LAGUNA, 2006 r., różne części blacharskie oraz do Renault 19, Clio I i II, po liftingu - 260 zł. Gryfów Śląski, powiat lwówecki, tel. 75/781-37-04 GI1JHW7

RENAULT LAGUNA, MEGANE, 1900 ccm, diesel: silnik, wszystkie elem. potrzebne do przełożenia z wersji angielskiej. Grabów nad Prosną, powiat ostrzeszowski, tel. 698/77-61-54 GG9RJXTC

RENAULT MASCOTT, 2005 r., 40 tys. km, 3000 ccm, DXI, silnik, osprzęt silnika, skrzynia biegów, most tylny, wał napędowy, piasty, zwrotnice, resory, chłodnice, konsola, fotele, nagrzewnica kpl. + klimatyzacja, pompa hamulcowa + serwo, ABS. Brzeg, tel. 600/73-25-17 GG943493E

RENAULT MASCOTT, MASTER, 2.0, 2.2, 2.3, 2.5, 2.8, 3.0 jTD, 1.9, 2.5, 2.8 TDI, 1.9 TD, 2.5 D, 2.8 D, 2.0 E' silniki kpl., miski olejowe, bloki, wały, tłoki, głowice kpl., pompy, wtryskiwacze, turbiny, półosie, zwrotnice, alternator, skrzynia bieg. do 2.0 E, koła 16", tapicerka i inne. Wrocław, tel. 601/74-19-45, 71/342-19-70 GI97J3EPN

✪ RENAULT MASCOTT, MASTER, TRAFICA, MESSENGER, 1999/07 r. zawieszenie przednie i tylne, oś tylna, resory, skrzynia bieg., silnik, drzwi, maski, błotniki, zderzaki, reflektory, lusterka, kabina, oblachowanie i inne, możl. wysyłki. Byków 50 F, tel. 601/77-27-92, 781/50-69-10, 665/51-25-75 planit@poczta.onet.pl WI1EP9F

RENAULT MASTER: zderzak przedni, maski, drzwi, zawieszenie, silnik, skrzynia bieg. i inne. Tel. 71/315-42-43 GI0PC3PJ

RENAULT MASTER: zderzak, błotniki, chłodnica, wentylator. Prusice, powiat trzebnicki, tel. 603/63-17-70 GI97H9F9R

RENAULT MASTER, 2500 D, 2500 TD, TDI, 2800 D, TD, TDI, 2200 DCI: silniki, skrzynie bieg., osprzęt silnika. Sułów, powiat milicki, tel. 782/82-84-82 GI94PXRAJ

RENAULT MASTER: różne części mech. i blacharskie. Wrocław, tel. 609/83-67-37 GG9HJAPK

RENAULT MASTER, 1987/03 r., 2.5 D, 2.8 DTI, 2.2 DCI silniki, części silników, skrzynie bieg., półosie, piasty, zawieszenia, drzwi, maski, lampy, chłodnice, felgi, fotele i inne. Wałbrzych, tel. 604/62-70-89, 604/79-90-96 GI0YMAN7

RENAULT MASTER, 1995 r.: szyba tylna. Opole, tel. 77/464-33-52, 503/50-17-42 GG9P97CH

RENAULT MASTER, 1996/07 r., 2.2-2.8 dTi, wszystkie części. Bielany Wrocławskie, tel. 533/00-52-17 GI0TYRXL

RENAULT MASTER, 1998 r., 2800 ccm, jTD: wszystkie części z demontażu, elem. blacharki, części mechaniczne, silniki, skrzynie bieg., szyby, elem. wnętrza, zderzaki, zawieszenia i inne. Wrocław, tel. 692/96-65-03 GG9THRKC

RENAULT MASTER, 1998/04 r., 2200 ccm, dCi, silnik, wtryskiwacze, pompy, półosie, sprzęgło + koło dwumasowe, stacyjka, komputer, zawieszenia, amortyzatory, drzwi, elem. blacharki, fotel, zestaw części do przerobienia wersji angielskiej, koła, lampa prawa tylna, szyby, zamki, elem. plastikowe i inne z demontażu. Wrocław, tel. 792/28-67-72, 792/25-32-55 GI0NP47J

RENAULT MASTER, 1998/08 r., 2500 D, 2800 TDI, 2500 DCI: silniki, w całości lub na części, skrzynia bieg., półosie, przekł. kierownicy, instalacje, elem. plastikowe, oświetlenie, elem. blacharki, zawieszenia i inne, możl. wysyłki. Prusice, powiat trzebnicki, tel. 606/40-03-11 GI0PK7TH

RENAULT MASTER, 1999/07 r.: skrzynie bieg. do wszystkich modeli. Leszno, tel. 605/69-32-89 GG9LRTJP

RENAULT MASTER, 2000 r., 2500 ccm, diesel: wszystkie części z demontażu. Gromadka, powiat bolesławiecki, tel. 691/60-19-32 GI1LTNK

RENAULT MASTER, 2002 r., 2.2, 2.5 DCI, 2.5 D, 2.8 DTI: silnik, skrzynia bieg., wahacze, zwrotnice, sprężyny, resory, oś tylna, wzmocnienie, zderzak, grill, maska, błotniki, drzwi, bok, lampy, chłodnica, konsola, felgi, głowica, blok, wał, miska, turbo. Syców, powiat oleśnicki, tel. 608/80-11-10, 604/34-24-44 GI0W3LHF

RENAULT MASTER, 2002 r., 2.2, 2.5 dCi, silniki, skrzynie bieg., zawieszenia, blacharka, lampy, elem. wnętrza, ćwiartki nadwozia i inne. Wilków Wielki, powiat dzierżoniowski, tel. 502/61-42-48, 505/22-28-40 GI97R7KMM

RENAULT MASTER, 2002 r., drzwi tylne i boczne przesuwne. Wrocław, tel. 515/08-60-90 GI97JEAJ9

RENAULT MASTER, 2002 r., skrzynia ład. dł. 4.20 m, stan idealny, kpl. hak, felga stalowa 16". Złoty Stok, powiat ząbkowicki, tel. 606/75-38-29 GI0NMHPX

RENAULT MASTER, 2003 r., silniki 2.2, 2.5 DCI, 2.8 TDI, na gwarancji, doły silników, wały, pompy, turbiny, wtryskiwacze, oblachowanie, oświetlenie, mechaniczne, wszystkie części, możl. wysyłki w 24 h. Kłodzko, tel. 601/62-21-37 GI17Y3C

RENAULT MASTER MAXI, 2003 r., 2500 ccm, DCI, silnik, skrzynia bieg., felgi 16", szyby, drzwi, lampy tylne, osprzęt silnika i inne. Namysłów, tel. 500/20-82-06 GI0MK47J

RENAULT MASTER, 2005 r., 2500 ccm, dCi: skrzynie bieg. (5 i 6) - 2.600 zł/szt. Bielany Wrocławskie, tel. 795/94-54-20 GI0R7FEC

RENAULT MASTER, 2005 r., 2500 ccm, dCi, skrzynia bieg. (5, 6) - 2.600 zł. Bielany Wrocławskie, tel. 533/00-52-17 GI0TYRX7

RENAULT MASTER, 2005 r., wszystkie części. Bielany Wrocławskie, tel. 695/06-32-73 GI0TYY3X

RENAULT MASTER, 2006 r., 2500 ccm, dCi: różne części. Bielany Wrocławskie, tel. 795/94-54-20 GI0RHMJ7

RENAULT MASTER, 2006 r., 2500 ccm, dCi, wszystkie części. Bielany Wrocławskie, tel. 669/56-67-55 GI0Y9PMY

RENAULT MASTER, 2006 r., 2500 ccm, dCi: wszystkie części. Bielany Wrocławskie, tel. 695/06-32-73 GI0PLWN3

RENAULT MASTER, 2008 r., 2.5, 3.0 dCi, wszystkie części. Bielany Wrocławskie, tel. 695/06-32-73 GI0TYY49

RENAULT MASTER, 2008 r., 2500 ccm, dCi, silnik na części. Kalisz, tel. 796/76-79-43 GI0XPTET

RENAULT MEGANE SCENIC: różne części mech. i blach. Tel. 71/315-40-51 GI0PC3JT

RENAULT MEGANE, 1400 ccm, benz., silnik, skrzynia bieg., inne. Góra, tel. 604/17-07-78 GI94AM7WH

RENAULT MEGANE, 1600 ccm, różne części z demontażu, możliwość wysyłki. Jelenia Góra, tel. 721/72-16-66 GI0NMTEX

RENAULT MEGANE, różne części - od 10 zł. Nysa, tel. 695/35-90-23 GI97L9PM3

RENAULT MEGANE, reflektor, zderzaki, maski, klapa, silnik, skrzynia bieg., zawieszenia i inne. Oleśnica, tel. 71/315-40-51 GG9CFWKK

RENAULT MEGANE COUPE: klapa, zderzak, reflektory, el. zawieszenia. Wrocław, tel. 601/95-16-78 GG9AWPPM

RENAULT MEGANE: różne części mech. i blacharskie. Wrocław, tel. 609/02-67-37 GG9J3FYJ

RENAULT MEGANE COUPE, zderzak tylny, klapa tylna. Ziębice, powiat ząbkowicki, tel. 503/15-15-19 GI0RAPRF

RENAULT MEGANE, 1996 r., 1600 ccm, benz., czarny: wszystkie części z rozbiórki, możl. wysyłki. Prusice, powiat trzebnicki, tel. 602/31-83-51, 601/79-29-77 GI97PM4XW

RENAULT MEGANE COUPE, 1996 r., drzwi, lusterka, szyby, lampy tylne, airbag, klapa tylna. Wrocław, tel. 515/08-60-90 GG94H4YAJ

RENAULT MEGANE I, 1996/00 r., silniki 1.6 8V, 1.9 D, skrzynie bieg., drzwi, szyby, fotele, zawieszenia, belki tylne, chłodnice, lampy, ćwiartki nadwozia, zegary, komputery, wyposażenie el., zamki, airbag, rozrusznik, alternator i inne z demontażu. Wrocław, tel. 792/28-67-72, 792/25-32-55 GI0NP44R

RENAULT MEGANE COUPE, 1996/01 r., maska, zderzak, błotniki, reflektory, chłodnica, nadkola, airbagi. Grabów nad Prosną, powiat ostrzeszowski, tel. 698/77-61-54 GI97LX9KT

RENAULT MEGANE I, II, III, 1996/07 r.: silniki, skrzynie biegów, zawieszenia, osprzęt silników, dmuchawy, klimatronic, lampy, oblachowanie, ćwiartki nadwozia, dachy, klapy, drzwi, tapicerki, felgi, oś tylna, ABS, zwrotnice, chłodnice, zestawy do przeróbki wersji angielskiej, przewody i inne, możliwość wysyłki. Śmigiel, powiat kościański, tel. 601/54-76-01 GG9R7WN7

RENAULT MEGANE, 1997 r., 1600 ccm, benz., rozrusznik, alternator, sprzęgło, zb. paliwa. Oleśnica, tel. 601/41-23-29 GI17TAE

RENAULT MEGANE, 1997 r., 1600 ccm, benz.: różne części mech. i blacharskie. Opole, tel. 77/464-33-52, 503/50-17-42 GG9P97AT

RENAULT MEGANE, 1997 r., zderzak tylny. Wilków Wielki, powiat dzierżoniowski, tel. 609/12-02-02 GG9HA94T

RENAULT MEGANE CABRIO, 1997 r., zderzak tylny. Wrocław, tel. 515/08-60-90 GG94H4YAK

RENAULT MEGANE CLASSIC, 1997 r., 1900 ccm, diesel, maski, reflektory, błotniki, klapa tylna, lampy tylne, skrzynia bieg., osprzęt silnika. Wrocław, tel. 515/08-60-90 GI94HELPM

RENAULT MEGANE, 1997/00 r.: zderzaki. Wrocław, tel. 666/70-76-06 GG9A4LJE

RENAULT MEGANE, 1997/98 r., 1600 ccm: części z demontażu. Wrocław, tel. 604/63-62-41, 514/26-62-41 GG9THRHP

RENAULT MEGANE, 1998 r.: maska silnika, drzwi, klapa tylna, błotniki, zderzaki (przedni i tylny). Bolesławiec, tel. 609/53-53-05 GI0T993E

RENAULT MEGANE, 1998 r., 1400 ccm, benz., skrzynia bieg. Góra, tel. 604/17-07-78 GI0TC4PJ

RENAULT MEGANE, 1998 r., 1600 ccm, 8V, benz., drzwi prawe przednie i tylne lewe, klapa tylna, silnik, skrzynia bieg. Ziębice, powiat ząbkowicki, tel. 503/15-15-19 GI0RAPR9

RENAULT MEGANE, 1999 r., 1900 ccm, diesel, 4-drzwiowy: silnik, skrzynia bieg., półosie, zawieszenia, osprzęt silnika, chłodnica, przekł. kierownicza, airbag, konsola, licznik, drzwi, klapa tylna, błotniki, ćwiartki nadwozia, felgi i inne części z rozbiórki. Brzeg, tel. 600/73-25-17 GI979YRC4

RENAULT MEGANE, 1999 r., 1600 ccm, benz., wszystkie części z demontażu. Góra, tel. 604/17-07-78 GG9P-KWRN

RENAULT MEGANE, 1999 r., 1400 ccm, benz.: wszystkie części z demontażu. Jemielno, powiat górowski, tel. 602/31-13-83 GG9RJXKE

RENAULT MEGANE, 1999 r., 1.4, 1.6 16V, 1.9 D, silniki, skrzynie bieg., zawieszenia, blacharka, lampy, kolektor, klimat., ABS, elem. wnętrza, ćwiartki nadwozia i inne. Wilków Wielki, powiat dzierżoniowski, tel. 502/61-42-48, 505/22-28-40 GI97CNNNL

RENAULT MEGANE HATCHBACK, 1999/02 r., 1600 ccm, 16V, benz., silnik, szyby, maska, zderzaki, chłodnica klimatyzacji, pas przedni, wózek, ćwiartki przednie nadwozia, drzwi, lusterka, klapa i lampy tylne, pół kubełkowe fotele z airbagami, zwrotnice, półosie, wahacze, amortyzatory, alternator, rozrusznik, cewki, sprężyny i wiele innych, szybka wysyłka na całą Polskę. Świdnica, tel. 600/28-37-55, 660/31-40-31 www.auto-czesci.autogielda.pl auto-czesci1@o2.pl KI0566410

RENAULT MEGANE HATCHBACK, KOMBI, 1999/02 r., benz., 1.4 16V, 1.6 16V: silnik 1.6 16V, szyby, maska, zderzaki, chłodnica klimatyzacji, pasy przednie, ćwiartki przednie nadwozia, drzwi, lusterka, klapy i lampy tylne, konsole, dmuchawy, alternator, rozrusznik, przełączniki pod kierownicę, komplet foteli airbag i inne, możl. wysyłki. Świdnica, tel. 600/28-37-55, 660/31-40-31 www.auto-czesci.autogielda.pl auto-czesci1@o2.pl KI0653260

RENAULT MEGANE, 2000 r., 1600 ccm, 16V, 5-drzwiowy: wszystkie części z demontażu. Gubin, powiat krośnieński, tel. 502/30-21-83, 509/26-99-40 GG9THRFK

RENAULT MEGANE CABRIO, 2000 r., 1400 ccm, 16V: wszystkie części. Wrocław, tel. 601/96-67-37 GI09T4YY

RENAULT MEGANE, 2000 r., zderzaki, reflektory, lampy tylne, maska. Wrocław, tel. 515/08-60-90 GI97JEAHW

RENAULT MEGANE, 2001 r., 1600 ccm, 16V, benz., wszystkie części z demontażu. Gromadka, powiat bolesławiecki, tel. 691/60-19-32, 603/71-61-56 GI1LTPN

RENAULT MEGANE hatchback, KOMBI, SEDAN, 2002/08 r.: różne części. Leszno, tel. 889/20-61-97 GI0RKFML

RENAULT MEGANE, 2003/08 r., szyba przednia bez sensora deszczu, używana. Niemcza, powiat dzierżoniowski, tel. 609/12-02-02, 885/83-88-38 GI0PYKHL

RENAULT MEGANE II, 2004 r., 1.4, 1.5, 1.6, 1.9: elem. zawieszenia, zwrotnice, amortyzatory, osie tylne, elem. przodu, maski, drzwi, błotniki, progi, ćwiartki, elem. wnętrza, klapa tylna, silniki, skrzynia bieg. i inne. Rawicz, tel. 722/17-08-86 GI1NWW

RENAULT MEGANE II, 2004 r., 1500 ccm, dCi, silniki, skrzynie bieg., zawieszenia, blacharka, lampy, elem. wnętrza, ćwiartki nadwozia i inne. Wilków Wielki, powiat dzierżoniowski, tel. 502/61-42-48, 505/22-28-40 GI0H9FTJ

RENAULT MEGANE II, 2004 r., lampy tylne, zderzak tylny, lusterka, półka tylna, podnośniki el. szyb. Wrocław, tel. 515/08-60-90 GI94HELPN

RENAULT MEGANE, SCENIC, benz., diesel: silniki, skrzynie bieg., zawieszenie przednie i tylne, lampy, błotniki, drzwi, zderzaki, szyby, klapa tylna i inne. Prusice, powiat trzebnicki, tel. 667/20-60-47 GI97FTT9W

RENAULT MEGANE, SCENIC, benz., diesel: silniki, skrzynie bieg., zawieszenie przednie i tylne, lampy, błotniki, zderzaki, drzwi, szyby, klapa tylna i inne. Prusice, powiat trzebnicki, tel. 603/63-17-70 GI97HCFRM

RENAULT MEGANE, SCENIC, różne części. Wrocław, tel. 71/398-96-27, 502/13-32-60 GI0PRLNE

RENAULT MEGANE, SCENIC, maska, błotniki, zderzaki, reflektory, kierunkowskazy, atrapa, wzmocnienie czołowe i inne. Wrocław, tel. 0601/59-21-76 GI97E9H4L

RENAULT MEGANE, SCENIC, 1997 r., 1.6, 1.9 D, silniki, skrzynie biegów, zawieszenia, elementy blacharki, lampy, elementy wnętrza, ćwiartki nadwozia i inne. Wilków Wielki, powiat dzierżoniowski, tel. 502/61-42-48, 505/22-28-40 GI97CNMNC

RENAULT MEGANE, SCENIC, 2001 r., 1900 ccm, dTi, dCi: silnik kpl. - 3.000 zł. Bielany Wrocławskie, tel. 695/06-32-73 GI0WKT9F

RENAULT
CZĘŚCI UŻYWANE, SKUP - SPRZEDAŻ

KAROSERIA	MECHANIKA
71/311-59-42	SILNIKI, OSPRZĘT
71/311-54-13	SKRZYNIE BIEGÓW
604 607 719	606 435 485
Siechnice	Ratowice
ul. Opolska 21	ul. Słoneczna 22

OR0/0349

RENAULT MEGANE, SCENIC, 2001 r., 1.6 16V, 1.9 DCI, silniki, skrzynie biegów, zawieszenia, elementy blacharki, lampy, elementy wnętrza, ćwiartki nadwozia i inne. Wilków Wielki, powiat dzierżoniowski, tel. 502/61-42-48, 505/22-28-40 GI97CNNPX

RENAULT MEGANE, SCENIC, 2001 r., koła zimowe 13", zderzak tylny. Złoty Stok, powiat ząbkowicki, tel. 606/75-38-29 GI17PFK

RENAULT MESSENGER, silniki 2.5, 2.8 D, TD, TDI, części silników, skrzynie bieg., mosty, zawieszenia, piasty, resory, drzwi, maski, lampy, chłodnice i inne. Wałbrzych, tel. 604/62-70-89 GI17XJF

RENAULT MESSENGER, 1995 r., silniki 2.5 i 2.8, na gwarancji, doły silników, wały, głowice, pompy, wtryskiwacze, turbiny, skrzynie bieg., wały, mosty, resory, piasty, zaciski, maglownice, chłodnice wody i intercoolera, felgi, opony, oblachowanie, oświetlenie, wszystkie części, możl. wysyłki w 24 h. Kłodzko, tel. 601/62-21-37 GI0XLENA

RENAULT MIDLINER, 1998 r., skrzynia bieg., oś przednia z resorami, felgi. Ostrzeszów, tel. 607/51-46-64 GI0AE39A

RENAULT RAPID, 1990/95 r., 1.1 E, 1.9 D: wszystkie części używane, silniki, alternatory, rozruszniki, fotele, szyby, elem. zawieszenia, belki tylne, koła, szyby, pompy vacuum, pompy wtrysku, drzwi, klapy, zderzaki i inne, możliwość wysyłki. Wrocław, tel. 880/21-52-15 GI97T7YCA

RENAULT RAPID, 1992 r., 1600 ccm, diesel, silnik, skrzynia bieg., półosie, zawieszenia, drzwi, maska, chłodnica i inne części. Brzeg, tel. 600/73-25-17 GI979YREL

RENAULT RAPID, 1996 r., 160 tys. km, 1900 ccm, diesel, biały, silnik na części, skrzynia bieg., zawieszenia, elem. blacharki i inne. Jelenia Góra, tel. 782/38-48-22 GI0TYCEJ

RENAULT SAFRANE: reflektory, silnik, skrzynia bieg., elem. nadwozia. Tel. 71/315-42-43 GI0PC3NN

RENAULT SAFRANE, 1993 r., 2200 ccm, drzwi, maska, klapa tylna, szyby, zawieszenia, tapicerka, koła, silnik 2.2 na części, osprzęt silnika i inne. Wrocław, tel. 880/21-52-15 GI0C3XC4

RENAULT SAFRANE, 1994 r., 2200 ccm, benz., wszystkie części z demontażu. Bielawa, powiat dzierżoniowski, tel. 723/39-44-12 GI1NR7P

RENAULT SAFRANE, 1994 r., 2200 ccm, benz., wszystkie części blacharskie i mechaniczne z demontażu. Głogów, tel. 781/89-51-47 GI0TE9RK

RENAULT SAFRANE, 1994 r., poj. 2.1, 2.5: silnik, chłodnica, inne mechaniczne i blacharskie. Głogów, tel. 604/47-72-21 GI0T44PJ

RENAULT SAFRANE, 1995 r., 2200 ccm, benz.: silnik, skrzynia bieg., alternator, rozrusznik, sprzęgło. Wrocław, tel. 513/84-85-08, 887/40-40-03 GI0TYLXM

RENAULT SAFRANE, 1997 r., wszystkie części z demontażu. Bielawa, powiat dzierżoniowski, tel. 723/39-44-12 GI1FETY

RENAULT SCENIC: maska, zderzaki, klapa, drzwi, oś tylna, silnik, skrzynia bieg. i inne. Tel. 71/315-42-43 GI0PC3MA

RENAULT SCENIC: kpl. foteli z airbag, zadbane - 450 zł. Wrocław, tel. 502/86-06-57 GI1FERX

RENAULT SCENIC, 1996/01 r., maska, zderzak, błotniki, reflektory, chłodnica, nadkola, airbagi. Grabów nad Prosną, powiat ostrzeszowski, tel. 698/77-61-54 GI97LX9KR

RENAULT SCENIC, 1996/01 r., drzwi, zderzak tylny, lusterka, maski, błotniki, reflektory, chłodnice, wentylatory, klapy tylne, lampy tylne, półka tylna, zderzak przedni. Wrocław, tel. 515/08-60-90 GG94H4YAF

RENAULT SCENIC, 1997/98 r., 1400 ccm: różne części z demontażu. Wrocław, tel. 604/63-62-41, 514/26-62-41 GI97FMFXF

RENAULT SCENIC, 1998 r.: błotnik lewy przedni. Chojnów, powiat legnicki, tel. 513/70-94-71 GI0RR3HY

RENAULT SCENIC I, 1998 r.: dach z szyberdachami, zwrotnica, kolumny McPhersona, komputer, alternator, nagrzewnica, szyby. Trzebnica, tel. 502/86-06-57 GI0RHMKY

RENAULT SCENIC, 1998 r., 1600 ccm, benz.: wszystkie części z demontażu, elem. blacharki, części mechaniczne, silniki, skrzynie bieg., szyby, elem. wnętrza, zderzaki, zawieszenia i inne. Wrocław, tel. 692/96-65-03 GG9THRE4

RENAULT SCENIC, 1999 r., 1900 ccm, diesel, turbo D, silnik, osprzęt silnika, skrzynia bieg., półosie, zawieszenia, przekładnia kier., wentylator chłodnicy, drzwi, felgi, komputer, licznik, próg lewy ze siupkiem, tylna część nadwozia. Brzeg, tel. 600/73-25-17 GG94347JA

RENAULT SCENIC, 1999 r., 2000 ccm, benz.: maska, zderzak, lampy, błotniki, wzmocnienie przednie, chłodnice. Smardzów, powiat oleśnicki, tel. 71/399-26-37, 601/79-75-43 GI97CAMXP

RENAULT SCENIC, 1999 r., 150 tys. km, 1600 ccm, 16V: silnik, skrzynia bieg. Wrocław, tel. 502/86-06-57 GI1FERH

RENAULT SCENIC, 1999/03 r., 102 tys. km, 1600 ccm, 16V, silnik, reflektor lewy, błotnik prawy, chłodnice, wentylatory, podwójny szyberdach, fotele z airbagami, fotele tylne (kpl.), airbagi, sprężarka klimatyzacji, wahacze, półosie, zwrotnice, kolumny McPhersona, stacyjka, komputer, cewki, pompa paliwa, wydech, alternator, rozrusznik i wiele innych, możl. wysyłki. Świdnica, tel. 600/28-37-55, 660/31-40-31 www.auto-czesci.autogielda.pl auto-czesci1@o2.pl KI1811740

RENAULT SCENIC, 1999/05 r., 1.4, 1.5, 1.6, 1.9: elem. zawieszenia, zwrotnice, amortyzatory, osie tylne, elem. przodu, maski, drzwi, błotniki, progi, ćwiartki, elem. wnętrza, klapa tylna, silniki, skrzynia bieg. i inne. Rawicz, tel. 722/17-08-86 GI1NWY

RENAULT TRAFIC: różne części, silnik, skrzynia bieg. i inne. Oleśnica, tel. 71/315-40-51 GG9AWPKF

RENAULT TRAFIC, 2500 ccm, diesel, wszystkie części z demontażu. Wałbrzych, tel. 795/77-44-06 GI0R9R9E

RENAULT TRAFIC: różne części mech. i blacharskie. Wrocław, tel. 609/83-67-37 GG9CFWFF

RENAULT TRAFIC, 1700 ccm, benz.: silnik, skrzynia bieg. (5), głowica, blok silnika, alternator, inne. Ząbkowice Śląskie, tel. 609/30-78-38 GG9N7PRM

RENAULT TRAFIC, 1986/97 r., silniki 2.1, 2.5, D, 2.5 E, części silników, skrzynie bieg., półosie, piasty, zawieszenia, drzwi, maski, lampy, chłodnice, felgi, fotele, układy kier. i inne. Wałbrzych, tel. 604/62-70-89 GI0TNT4J

RENAULT TRAFIC, 1991 r., 2100 ccm, turbo D, silnik kpl., stan bdb - 900 zł. Wieruszów, powiat świdnicki, tel. 798/50-94-59 GI1NTM4

RENAULT TRAFIC, 1992 r., 2100 ccm, diesel: skrzynia bieg. (5) - 1.200 zł. Bielany Wrocławskie, tel. 795/94-54-20 GI0T3RMX

RENAULT TRAFIC, 1993 r., 140 tys. km, 2100 ccm, diesel: silnik - 1.400 zł. Bielany Wrocławskie, tel. 795/94-54-20 GI0RHMHE

RENAULT TRAFIC, 1993 r., 2100 ccm, diesel: silnik, stan idealny - 1.400 zł. Bielany Wrocławskie, tel. 669/56-67-55 GI0X93C7

RENAULT TRAFIC, 1993 r., 140 tys. km, 2100 ccm, diesel, silnik - 1.400 zł. Bielany Wrocławskie, tel. 533/00-52-17 GI0TYRXF

RENAULT TRAFIC, 1993 r., 140 tys. km, 2100 ccm, diesel: silnik, stan bdb - 1.400 zł. Bielany Wrocławskie, tel. 695/06-32-73 GI0PT4M9

RENAULT TRAFIC, 1993 r., 2500 ccm, diesel: silnik, skrzynia bieg., stan bdb. Wrocław, tel. 504/20-18-36 GI9XEMNH

RENAULT TRAFIC, 1993 r., 2500 ccm, diesel, wszystkie części z demontażu, elem. blacharki, szyby, koła, części mechaniczne, lampy, półosie i inne. Wrocław, tel. 880/21-52-15 GI0NNYLY

RENAULT TRAFIC, 1995 r., benz., diesel, silniki, na gwarancji, osprzęt silników, lusterka, zawiasy tylne, podnośniki el. otw. szyb, piasty, oblachowanie, oświetlenie, mechaniczne, możl. wysyłki w 24 h. Kłodzko, tel. 601/62-21-37 GI17Y3N

RENAULT TRAFIC, 1998 r., 1900 ccm, diesel: silnik - 2.000 zł. Bielany Wrocławskie, tel. 795/94-54-20 GI0RCPHP

RENAULT TRAFIC, 1998 r., 1900 ccm, diesel, silnik, możliwy montaż - 2.000 zł. Bielany Wrocławskie, tel. 669/56-67-55 GI0Y9TCT

RENAULT TRAFIC, 1998 r., 1900 ccm, diesel, silnik - 1.900 zł. Bielany Wrocławskie, tel. 669/56-67-55 GI0X934F

RENAULT TRAFIC, 1998 r., 2500 ccm, diesel: silnik, możliwość montażu - 2.000 zł. Bielany Wrocławskie, tel. 669/56-67-55 GI0X933T

RENAULT TRAFIC, 1998 r., 2500 ccm, diesel, silnik - 2.000 zł. Bielany Wrocławskie, tel. 669/56-67-55 GI0WKP9L

RENAULT TRAFIC, 1998 r., 1900 ccm, diesel, silnik - 2.000 zł. Bielany Wrocławskie, tel. 533/00-52-17 GI0TYRTL

RENAULT TRAFIC, 1999/07 r.: skrzynie bieg. do wszystkich modeli. Leszno, tel. 605/69-32-89 GG9LRTAP

RENAULT TRAFIC, 2003 r., 1900 ccm, dCi: elem. zawieszenia, zwrotnice, amortyzatory, osie tylne, elem. przodu, maski, drzwi, błotniki, progi, ćwiartki, elem. wnętrza, klapa tylna, silniki, skrzynia bieg. i inne. Rawicz, tel. 722/17-08-86 GI1NXE

RENAULT TRAFIC, 2004 r., 1900 ccm, dCi, zestaw części do przerobienia wersji angielskiej, wtryskiwacze do silnika 80 KM, pompa wysokiego ciśnienia. Brzeg, tel. 600/73-25-17 GG94347CT

RENAULT TRAFIC, 2004 r., 1900 ccm, 2500 ccm, ćwiartka nadwozia prawa przednia, zawieszenia, lampy tylne, hak, zderzak tylny i inne. Jelenia Góra, tel. 531/58-83-45 GI0XRTE3

RENAULT TRAFIC, 2007 r., 2000 ccm, dCi, 115 KM: wysprzęglik Sachs, nowy - 500 zł. Wrocław, tel. 880/22-99-22 GI0RXNRA

RENAULT TWINGO, 1200 ccm: silnik, skrzynia bieg., oblachowanie, zawieszenia i inne. Oleśnica, tel. 71/315-42-43 GG9C9ERJ

RENAULT TWINGO: silniki, skrzynie bieg., zawieszenie przednie i tylne, błotniki, zderzaki, drzwi, szyby, klapa tylna i inne. Prusice, powiat trzebnicki, tel. 71/312-54-64 GI97H47MJ

RENAULT TWINGO, różne części. Wrocław, tel. 501/79-43-50, 501/14-71-59 GI97NEYFP

RENAULT TWINGO, 1993 r., różne części z demontażu, możliwość wysyłki. Jelenia Góra, tel. 721/72-16-66 GI0NMTEY

RENAULT TWINGO, 1994 r., 1200 ccm: licznik. Chojnów, powiat legnicki, tel. 513/70-94-71 GI0RR3XY

RENAULT TWINGO, 1994 r., benz., wszystkie części z demontażu. Zgorzelec, tel. 602/63-97-52 GI1EWYH

RENAULT TWINGO, 1994/00 r.: zderzak: wzmocnienie przednie, półosie, wahacze, drzwi, błotniki tylne, klapy tylne, lampy tylne, zderzak tylny, airbag, reflektory, chłodnice wody i klimatyzacji, zawieszenia. Wrocław, tel. 515/08-60-90 GG94H4YAE

RENAULT TWINGO, 1996 r., 1200 ccm, wszystkie części. Wilków Wielki, powiat dzierżoniowski, tel. 502/61-42-48

pompa wspom. kier. i inne, możl. wys. Świdnica, tel. 600/28-37-55, 660/31-40-31 www.auto-czesci.autogielda.pl auto-czesci1@o2.pl KI0891480

SEAT CORDOBA, 1995 r., 1600 ccm, benz., wszystkie części z demontażu. Chojnów, powiat legnicki, tel. 608/58-41-30 GI0RWLPE

SEAT CORDOBA, 1996 r.: szyberdach. Opole, tel. 77/464-33-52, 503/50-17-42 GG9P973R

SEAT CORDOBA, 1996/97 r., 1.4, 1.6, 1.8: części z demontażu. Wrocław, tel. 604/63-62-41, 514/26-62-41 GG9THPYM

SEAT CORDOBA KOMBI, 1996/99 r., zderzak tylny - 100 zł. Kłodzko, tel. 512/95-56-49 GI17NM4

SEAT CORDOBA, 1997 r., 1900 ccm, diesel: wszystkie części z demontażu. Grabów nad Prosną, powiat ostrzeszowski, tel. 698/77-61-54 GG9RJWRK

SEAT CORDOBA COUPE, 1997 r., 1600 ccm, 101 KM, silnik, skrzynia bieg., sport. zawieszenie, tłumiki, alufelgi, maska, drzwi, błotniki, zderzaki, klapa tylna, ćwiartki nadwozia, szyby, zb. paliwa, komputer, stacyjka, lampy, półosie, belka tylna, zbiorniczki, oprzęt silnika, airbagi, sensory i inne. Jelenia Góra, tel. 790/31-23-80, 781/38-65-87 GI1NPKL

SEAT CORDOBA, 1997/07 r., 1.2, 1.4, 1.6: silniki, skrzynie bieg., oprzęt silnika, zderzaki, błotniki, chłodnice, koła, klimat., zawieszenia, szyby, belka tylna, drzwi, dachy, ćwiartki nadwozia, fotele, airbagi, możł. wysyłki. Jelenia Góra, tel. 693/53-38-20, 663/26-02-23 GI0RERJJ

SEAT CORDOBA, 1998 r.: przód kpl. Wołów, tel. 692/40-61-93 GI97H9EYT

SEAT CORDOBA, 1999 r., 1600 ccm, benz., czerwony, 5-drzwiowy: silnik, skrzynia bieg., drzwi, klapa tylna, elem. klimat., zawieszenia, lampy tylne, rozrusznik, alternator, przełączniki, alufelgi 14", inne, możl. wysyłki. Wrocław, tel. 501/36-31-37 GI0XLJ9E

K SEAT CORDOBA II FL, 1999/02 r., 1900 ccm, TDI: poduszka powietrzna pasażera, airbagi do foteli, sensory, taśma, sportowe zawieszenie, piasty tylne (tarczowe), zaciski hamulcowe, zwrotnice, półosie, stacyjka, instalacja elektryczna komory silnika, pod konsole, elementy wnętrza, panel ogrzewania i inne, możl. wysyłki. Świdnica, tel. 600/28-37-55, 660/31-40-31 www.auto-czesci.autogielda.pl auto-czesci1@o2.pl KI0157090

SEAT CORDOBA, 2001 r.: wzmocnienie przednie, chłodnica, błotniki. Wołów, tel. 692/40-61-93 GI97H9EYC

SEAT CORDOBA, IBIZA, 1993/98 r., 1.9, 1.4, 1.6, 1.8: szyberdach, lampy tylne, skrzynie biegów, przepływomierze, lapy, felgi aluminiowe, poduszki pow., chłodnice, wentylatory, części i oprzęt silników, wspomaganie, klapy, nagrzewnice. Wrocław, tel. 602/23-68-66 GG9CFW44

SEAT CORDOBA, IBIZA, 1998/00 r., 1400 ccm, benz., 16V: silnik, oprzęt silnika. Kamienna Góra, tel. 697/97-15-73 GG9THPY4

SEAT CORDOBA, IBIZA, LEON, 2002/05 r., 1900 ccm, TDI: różne części mech. i blach. Wrocław, tel. 601/96-67-37 GI97JECWP

SEAT CORDOBA, IBIZA, LEON, TOLEDO, reflektory, lampy tylne, elem. blacharki, zderzaki, lusterka, różne części możliwość wysyłki. Kłodzko, tel. 665/19-15-08, 603/27-49-46 GG9P973J

SEAT CORDOBA, IBIZA, TOLEDO: silnik, skrzynia bieg., elem. zawieszenia i inne. Oleśnica, tel. 71/315-42-43 GG9EYAMJ

SEAT CORDOBA, TOLEDO, 1993/94 r.: różne części z demontażu. Trzebnica, tel. 71/387-49-37, 606/28-75-78, 666/27-69-89 GG9RJWNY

SEAT IBIZA, diesel, silnik - 500 zł. Modlikowice, powiat złotoryjski, tel. 669/68-09-81 GI0XKRTT

SEAT IBIZA: fotele, stan idealny, reflektory, lampy tylne, silnik. Modlikowice, powiat złotoryjski, tel. 669/68-09-81 GI0XKHLY

SEAT IBIZA, chłodnica. Ząbkowice Śląskie, tel. 885/39-33-55 GI0PTM9F

SEAT IBIZA, 1988/93 r., 0.9, 1.2, 1.5, 1.7: różne części mechaniczne i blacharskie, szyby, reflektory, silnik, gaźnik, rozrusznik, alternator, sprzęgło, skrzynia biegów, półosie, felgi, ukł. hamulcowy, ukł. kierowniczy, stacyjka, klamki, licznik, resor, zbiornik paliwa, zderzaki, chłodnica, inne. Legnica, tel. 791/23-63-18, 605/65-89-39 GG9FHFE4

SEAT IBIZA, 1988/97 r., 1.2, 1.4, różne części, wysyłka, możliwy montaż. Jelenia Góra, tel. 788/71-05-55 GI97ELCC4

SEAT IBIZA, 1990 r., 1200 ccm, syst. Porsche, do wersji 3-drzwiowej: wszystkie części z demontażu. Ząbkowice Śląskie, tel. 609/01-69-97 GI97LX9FA

SEAT IBIZA, 1990/00 r.: różne części z demontażu. Raciborowice Górne, powiat bolesławiecki, tel. 514/65-48-45 GI0APWHN

SEAT IBIZA, 1991 r.: wszystkie części. Tel. 693/94-99-61 GI1LPWJ

SEAT IBIZA, 1991 r., wszystkie części z demontażu. Bielawa, powiat dzierżoniowski, tel. 723/39-44-12 GI1FETW

SEAT IBIZA, 1991 r., 1200 ccm, rozrusznik. Chojnów, powiat legnicki, tel. 513/70-94-71 GI0RR3YR

SEAT IBIZA, 1991 r., 1500 ccm, syst. Porsche, 3-drzwiowy: drzwi, błotniki, maski, zderzaki, szyby, lusterka, reflektory, szyberdach, wzmocnienia, zawieszenia przednie i tylne, silniki, skrzynie bieg., półosie, oprzęt silników, elementy wyposaż. wnętrza, klapa tylna, fotele i inne, możl. wysyłki. Kamienna Góra, tel. 697/97-15-73 GG9RJWNF

SEAT IBIZA, 1991 r., 1200 ccm: silnik, skrzynia bieg., drzwi, szyby, błotnik, maska silnika, reflektory, lampy tylne, zawieszenie. Lubin, tel. 668/01-84-38 GI94W9M7R

SEAT IBIZA, 1991 r., 1200 ccm, wszystkie części z demontażu. Lubomierz, powiat lwówecki, tel. 668/30-42-88 GI0YCPKW

SEAT IBIZA, 1991 r., zderzak tylny. Opole, tel. 77/464-33-52, 503/50-17-42 GI97C7XNA

SEAT IBIZA, 1991 r., 1500 ccm, syst. Porsche: silnik - 190 zł. Trzebnica, tel. 71/387-13-75, 606/77-92-47 GG9HJA3J

SEAT IBIZA, 1991 r., 1200 ccm, benz.: maska, przepływomierz, zderzaki, amortyzatory, lampy i inne. Wrocław, tel. 510/37-64-21 GI0LLXA7

SEAT IBIZA, 1991/93 r., czerwony, wszystkie części z demontażu. Jaworzyna Śląska, powiat świdnicki, tel. 885/12-58-35 GI0YCNA9

SEAT IBIZA, 1992 r., 1500 ccm, syst. Porsche: wszystkie części z demontażu. Bolesławiec, tel. 609/53-53-05 GI0KA7CE

SEAT IBIZA, 1992 r., 1900 ccm, diesel, silnik, stan idealny, możł. sprawdzenia - 800 zł, skrzynia bieg. - 350 zł, maska - 100 zł, drzwi - 150 zł/szt., reflektory - 70 zł/szt., chłodnica - 100 zł, szyba przednia - 100 zł, felgi - 35 zł/szt., przełączniki świateł - 70 zł, szyby i inne. Wrocław, tel. 508/18-08-90 GI1M4FM

SEAT IBIZA, 1994/02 r., poj. 1.4, 1.6, 1.8, 1.9 D, TD: silniki, skrzynie bieg., zawieszenia, felgi, elem. blacharki i inne z demontażu. Wrocław, tel. 603/16-55-93 GI1ELRK

SEAT IBIZA, 1994/04 r., maski, błotniki, wzmocnienia czołowe, reflektory, kierunkowskazy, zderzaki, zaślepki halogenów, klapy tylne. Wrocław, tel. 601/59-21-76 GI0CA4MX

SEAT IBIZA, 1994/96 r., 1.4 E, 1.9 D, TD: różne części mech. i blacharskie, szyby, reflektory, silnik, blok silnika, wał, tłoki, głowica, pompa wtryskowa, rozrusznik, alternator, sprzęgło, skrzynia biegów, półosie, felgi, ukł. kierowniczy, chłodnica, stacyjka, licznik, zderzaki, lusterka inne. Legnica, tel. 791/23-63-18, 605/65-89-39 GG9FHFCF

K SEAT IBIZA, 1994/99 r., 85 tys. km, 1400 ccm, benzyna, 3-, 5-drzw.: silnik ABD, chłodnice, reflektory, ćwiartki przednie nadwozia, drzwi, lusterka, lampy tylne, alternator, rozrusznik, kolektory, półosie, zwrotnice, amortyzatory, wózek, belka tylna, konsola, przekładnia kier., stacyjka, konsola, kierownica, sprężyny i inne, wysyłka na cały kraj. Świdnica, tel. 600/28-37-55, 660/31-40-31 www.auto-czesci.autogielda.pl auto-czesci1@o2.pl KI0891490

SEAT IBIZA, 1994/99 r.: maska, błotniki, reflektory, wzmocnienie czołowe, atrapa, zderzak, kierunkowskazy, chłodnice. Wrocław, tel. 603/66-97-27 GI1MHFY

SEAT IBIZA, 1995 r., 1400 ccm, benz., różne części z demontażu. Bolesławiec, tel. 609/53-53-05 GI0YJKWJ

SEAT IBIZA, 1995 r., 1400 ccm, benz., wszystkie części. Nysa, tel. 504/02-14-31 GI0JYAXA

SEAT IBIZA, 1995/96 r., 1.3, 1.4, 1.6: części z demontażu. Wrocław, tel. 604/63-62-41, 514/26-62-41 GI97AYPJJ

SEAT IBIZA, 1996 r., 1000 ccm, elem. blacharki, wnętrze, koła, szyby, części mechaniczne i elektryczne oraz inne. Wrocław, tel. 880/21-52-15 GI97LXJY9

SEAT IBIZA, 1997 r., maska przednia, reflektory, zderzaki, błotniki, zawieszenia i inne. Bolesławiec, tel. 609/53-53-05 GI0NWNRX

K SEAT IBIZA II FL, 1999/02 r., 1900 ccm, TDI (ASV): klapa tylna, poduszka powietrzna pasażera, airbagi do foteli, sensory, taśma, sportowe zawieszenie, piasty tylne (tarczowe), zaciski hamulcowe, zwrotnice, półosie, stacyjka, instalacja elektryczna komory silnika, elementy wnętrza, panel ogrzew., szyby do drzwi i inne, możliwa szybka wysyłka. Świdnica, tel. 600/28-37-55, 660/31-40-31 www.auto-czesci.autogielda.pl auto-czesci1@o2.pl KI0156780

K **SEAT IBIZA**, 2000/02 r., benz., diesel, wszystkie wersje silnikowe: części blacharskie (odkręcane i cięte); części mechaniczne (zawieszenia kompletne i w detalach), skrzynie biegów, silniki i oprzęt, chłodnice, elementy wnętrza i plastikowe, poduszki pow., tapicerki i inne. Mirsk, powiat lwówecki, tel. 600/05-33-82 w godz. 7-17, 606/64-09-98 II197JY

SEAT IBIZA, 2001 r., 1400 ccm, MPI, kolektor plastikowy - 250 zł. Kłodzko, tel. 697/45-99-84 GI97JXWA4

SEAT IBIZA, 2001 r., 1400 ccm, MPI, silnik, skrzynia bieg., oprzęt silnika, konsola, airbagi, reflektory, zegary, lusterka, drzwi, klamki, lampy tylne, klapy tylne. Wrocław, tel. 515/08-60-90 GI97JEAHN

SEAT IBIZA, 2003 r., klapa tylna. Niemcza, powiat dzierżoniowski, tel. 609/12-02-02, 885/83-88-38 GI0PYKHH

SEAT IBIZA, 2004 r., 1.4 TDI, 1.9 TDI, kołyska, silnik, fotele, plastiki wnętrza, zbiornik, szyby boczne, oprzęt silnika, elem. klimatyzacji, inst. elektr., katalizator, ukł. hamulcowy, licznik, skrzynia bieg., kolumna kier., przełączniki, zderzak tylny (model 3-drzwiowy) i inne. Wrocław, tel. 501/67-22-92 GI0JYMRY

SEAT IBIZA, 2004 r.: drzwi, lusterka, el. podnośniki szyb, szyby. Wrocław, tel. 515/08-60-90 GG94H4YA4

SEAT IBIZA, 2005 r.: drzwi, maska silnika, błotniki, zderzaki, lampy tylne, dach, ćwiartki nadwozia, nadkola, grill, uszczelki gumowe, elem. plast. wnętrza, podnośniki el. otw. szyb. Syców, powiat oleśnicki, tel. 607/30-88-08, 62/785-29-14 GG9PKTNX

SEAT IBIZA, 2009 r., zderzak przedni. Wilków Wielki k. Niemczy, powiat dzierżoniowski, tel. 609/12-02-02 GI0N9WXH

SEAT IBIZA, CORDOBA, TOLEDO, benz., diesel: silniki, skrzynie bieg., zawieszenie przednie i tylne, lampy, błotniki, zderzaki, drzwi, szyby, klapa tylna i inne. Prusice, powiat trzebnicki, tel. 603/63-17-70 GI97H9F9C

SEAT IBIZA, MARBELLA, 1989/93 r., benz.: skrzynia bieg.(4), silnik, zawieszenie przednie, szyby boczne, klapa tylna, koła, zb. paliwa, tapicerka, fotele przednie i tylne, lampy, drzwi, inne, tanio. Wrocław, tel. 694/46-55-66 GI1ERKJ

SEAT INCA, 1900 ccm, TDI: silnik + skrzynia bieg., drzwi, szyby, inne. Ścinawa, powiat lubiński, tel. 668/01-84-38 GI0RKPAA

SEAT INCA, 1997 r., drzwi tylne i przednie. Ziębice, powiat ząbkowicki, tel. 503/15-15-19 GI0RAPRK

SEAT LEON, 1400 ccm, 16V: silnik. Tel. 71/315-40-51 GI0P44FK

SEAT LEON: silnik, skrzynia bieg., elem. blacharki, zawieszenia i inne. Oleśnica, tel. 71/315-40-51 GG9AWNTK

SEAT LEON, 1900 ccm, TDI: chłodnice wody, przepływomierze. Wrocław, tel. 602/26-76-79 GG9CFTXL

SEAT LEON, 1999/03 r.: części mechan., osprzęt silnika, zawieszenie, elem. wnętrza, klimat., alufelgi, szyby i inne. Tel. 600/10-57-00 GI9WTLYW

K SEAT LEON, 2000 r., używane, silniki, tdi 1.4 16V, 1.6 16V, 2.0, skrzynie biegów, turbiny, pompy wtryskowe, klimatyzacji, wspomagania ukł. kierowniczego, zawieszenia - przód i tył, szyby, elementy blacharskie, wnętrza i inne. Wrocław, tel. 505/00-42-97, 517/03-90-12 www.automonet.autogielda.pl automonet@interia.pl KI3328260

SEAT LEON, 2001 r., zderzak, maska, chłodnice, zawieszenia. Ścinawa, powiat lubiński, tel. 668/01-84-38 GI0XMTW4

SEAT LEON, 2004/08 r.: części mechaniczne, zawieszenie, klimatyzacja i inne. Tel. 74/857-85-55 GI9WTM39

SEAT LEON, 2007 r., zderzak przedni i tylny, belki pod zderzak przedni i tylny, błotniki przednie (prawy i lewy), drzwi prawe (przednie i tylne). Wilkow Wielki k. Niemczy, powiat dzierżoniowski, tel. 609/12-02-02 GI0N9WXE

SEAT LEON, TOLEDO, ALTEA, 1999/09 r.: różne części mech. i blacharskie, klimat., airbagi, zawieszenia, chłodnice, oprzęt silnika i inne. Świdnica, tel. 694/31-97-78 GG9J3FFY

SEAT TERRA, 1400 ccm, diesel: silnik. Bolesławiec, tel. 608/58-41-30 GG9PKTLC

SEAT TOLEDO: wszystkie części z demontażu. Raciborowice Górne, powiat bolesławiecki, tel. 514/65-48-45 GI0CWYXY

SEAT TOLEDO I, II: maska, błotniki, zderzaki, wzmocnienie czołowe, atrapa, reflektory, kierunkowskazy, progi, reperatorki, klapy tylne. Wrocław, tel. 0601/59-21-76 GI97FKEAK

SEAT TOLEDO, 1991 r., lusterka, lampy tylne. Wrocław, tel. 515/08-60-90 GG94H4YA3

SEAT TOLEDO, 1991/95 r., różne części z demontażu możliwość wysyłki. Jelenia Góra, tel. 510/52-29-68 GI0NTHPK

SEAT TOLEDO, 1992 r., 1900 ccm, turbo D: silnik, chłodnica, inne. Głogów, tel. 781/89-51-47 GI0TE9PW

SEAT TOLEDO, 1992 r., 2000 ccm: różne części mech. i blacharskie. Świerzawa, powiat złotoryjski, tel. 665/58-84-60 GI97M3FYP

SEAT TOLEDO, 1992 r., 2000 ccm, benz.: silnik, skrzynia bieg., wszystkie części mechaniczne i blacharskie z demontażu. Wrocław, tel. 880/21-52-15 GI97LWHY7

SEAT TOLEDO, 1992 r., 1800 ccm, benz.: różne części mech., chłodnica, lampy. Wrocław, tel. 606/49-47-39 GI974TKMK

SEAT TOLEDO, 1992/96 r., 1.8 E, 1.9, 2.0, D, TD: różne części mechaniczne i blacharskie, silnik, blok silnika, wał, tłoki, głowica, pompa wtryskowa, rozrusznik, alternator, skrzynia biegów, półosie, felgi, sprzęgło, ukł. kierowniczy, licznik, zderzaki, chłodnica, hak, reflektory, szyby, lusterka inne. Legnica, tel. 791/23-63-18, 605/65-89-39 GG9FHF97

SEAT TOLEDO, 1992/98 r., 1.9, 1.8, 2.0: drzwi, lampy, zderzak, grill, belki, wspomaganie, maska, przepływomierz, podnośniki, skrzynie biegów, części i oprzęt silników, felgi aluminiowe, lusterka, filtry, półosie, łapy, pompy, rozruszniki, nadkola, zaciski ham., poduszki pow. Wrocław, tel. 602/23-68-66 GG9CFTW9

SEAT TOLEDO, 1993 r., drzwi lewe przednie i tylne, pompa hamulcowa. Nysa, tel. 697/64-14-14 GI0HR43H

SEAT TOLEDO, 1993 r., do wersji 4-drzwiowej: drzwi. Opole, tel. 77/464-33-52, 503/50-17-42 GG9P94XX

SEAT TOLEDO, 1993 r., 1800 ccm, benz.: silnik, skrzynia bieg. (5), zawieszenie, drzwi, lampy tylne, reflektory, alufelgi, inne. Ścinawa, powiat lubiński, tel. 668/01-84-38 GG9R7W4M

SEAT TOLEDO, 1993/94 r., 1.8, 2.0: części z demontażu. Wrocław, tel. 604/63-62-41, 514/26-62-41 GG9THPRR

SEAT TOLEDO, 1994 r., 1600 ccm, benz.: silnik, skrzynia bieg., elem. blacharki, zderzaki, lusterka, drzwi i inne. Wałbrzych, tel. 691/59-93-80, 697/91-52-21 GI0AMC4F

SEAT TOLEDO, 1994 r., 2000 ccm, benz.: wszystkie części z demontażu. Ząbkowice Śląskie, tel. 609/01-69-97 GI97FHXXR

SEAT TOLEDO, 1997 r., 1800 ccm, benz., wszystkie części z demontażu. Chojnów, powiat legnicki, tel. 608/58-41-30 GI94RAFTM

SEAT TOLEDO, 1997 r., 1600 ccm: amortyzatory, 2 szt. - 50 zł. Mąkoszyce, powiat brzeski, tel. 605/73-09-03 GI0WKNEK

SEAT TOLEDO, 1999/03 r.: części mechan., osprzęt silnika, zawieszenie, elem. wnętrza, klimatyzacja, alufelgi, szyby i inne. Tel. 600/10-57-00 GI9WTLYX

SEAT TOLEDO, 2004/08 r.: części mechaniczne, zawieszenie, klimat. i inne. Tel. 74/857-85-55 GI9WTM3E

SEAT TOLEDO, 2006 r., zderzaki (przedni i tylny), belki pod zderzaki. Wilkow Wielki k. Niemczy, powiat dzierżoniowski, tel. 609/12-02-02 GI0N9WXY

SEAT TOLEDO, 2008 r., 25 tys. km, 2000 ccm, TDI, silnik kompletny z oprzętem. Wrocław, tel. 791/53-55-08 GI0Y9WXX

SEAT TOLEDO, 2008 r., 25 tys. km, 2000 ccm, TDI, silnik kpl., oprzęt. Wrocław, tel. 531/22-33-59 GI0YP7J3

SEAT TOLEDO, 2008 r., 25 tys. km, 2000 ccm, TDI, silnik kpl. z oprzętem. Wrocław, tel. 531/22-26-58 GI19LL

SEAT TOLEDO, 2008 r., 25 tys. km, 2000 ccm, TDI, silnik kompletny, oprzęt. Wrocław, tel. 531/56-89-57 GI0XMR3Y

SEAT TOLEDO, 2008 r., 25 tys. km, 2000 ccm, TDI, silnik kpl., oprzęt. Wrocław, tel. 791/53-55-04 GI0YP7K7

SILNIK ANDORIA, 10 KM - 1.000 zł oraz 7 KM - 500 zł. Bukowice, powiat milicki, tel. 71/383-45-69, 603/28-93-55 GI1NNYN

SILNIK ANDORIA HC-102 ER-231, 15 KM, stan bdb - 1.550 zł. Wieruszów, tel. 600/70-12-06 GI943X7PJ

SILNIK ANDORIA S-320, silnik, głowica, wał, blok, pompa olejowa, inne. Wieruszów, tel. 600/70-12-06 GI0Y3J4N

SILNIK ANDORIA S7, 7 KM + części. Wieruszów, tel. 600/70-12-06 GI0XMX97

SILNIK ANDORIA 4C90, stan db - 1.500 zł. Wińsko, powiat wołowski, tel. 605/68-80-68 GI0PA9PC

SILNIK DIESLA, do samochodów osobowych i dostawczych, montaż, wysyłka. Jelenia Góra, tel. 788/71-05-55 GI0PMMAN

SILNIK SW-400, Leyland: głowica, tłoki, korbowody, pompa wtrysk. Gryfów Śląski, powiat lwówecki, tel. 665/66-43-30 GG9RJWCL

SILNIK SW-400, w całości lub na części. Prochowice, powiat legnicki, tel. 699/12-33-75 GI0R4NNN

SILNIK SW-400, do remontu - 1.500 zł lub zam. na silnik do ciągnika Białoruś MTZ. Złotoryja, tel. 76/878-12-97 GI17NK

SKODA 105, 120 L: różne części, nieużywane, od 20 zł. Sobótka, powiat wrocławski, tel. 71/316-24-84 GI0YMC3X

SKODA FABIA: różne części mech. i blach. Tel. 71/315-42-43 GI94KHWJ7

SKODA FABIA, zderzak przedni - 50 zł. Kłodzko, tel. 506/92-69-20 GI1AR9T

SKODA FABIA, czujnik przepustnicy, nowy sworzeń wahacza, zderzak tylny RS, hokej zderzaka, lampy tylne, zamek klapy, halogeny, reflektory, pompa hamulcowa, sensor, taśma kierownicy. Wrocław, tel. 607/47-47-87 GI1NTXJ

SKODA FABIA, błotnik lewy przedni, reflektor. Wrocław, tel. 501/14-71-59, 501/79-43-50 GG9MH7FE

SKODA FABIA, zderzaki, maska silnika, błotniki, lampy tylne, klapa tylna, drzwi, reflektory. Wrocław, tel. 0601/59-21-76 GI97FKEAL

SKODA FABIA, 1400 ccm, benz., skrzynia bieg. Złotoryja, tel. 694/60-38-38 GI0XRERP

SKODA FABIA, 2001 r., 1.9 SDI, 1.4, różne części. Oleśnica, tel. 71/793-35-09, 601/41-23-29 GI0Y9YJA

SKODA FABIA, 2001 r., felgi stalowe 14", 2 szt., zderzak tylny. Złoty Stok, powiat ząbkowicki, tel. 606/75-38-29 GI0XMRLR

SKODA FABIA, 2001/04 r.: maska, błotniki, lampy, drzwi, zderzaki, ścianka przednia, chłodnica, wentylator, halogeny, klapa tylna, grill, lusterka, zegary. Wrocław, tel. 667/22-61-18 GI0YJJ99

SKODA FABIA, 2001/07 r., maska, grill, zderzaki, halogeny, lampy, silniki 1.2-1.9 TDI, skrzynia bieg., błotniki, drzwi, progi, klapy, przekł. kierownicy, pompa wspom. kier., chłodnice, pas przedni, opony, alufelgi, lusterka, kierownica, deska rozdz. + airbagi, pasy i inne. Wrocław, tel. 693/21-67-36 GI0XCRWR

SKODA FABIA KOMBI, 2002 r., 1900 ccm, TDI, silnik, oprzęt silnika, skrzynia bieg., zawieszenia, szyby, maska, błotniki, drzwi, siedzenia, półosie, chłodnice, zderzaki, lampy, inne. Bolesławice, powiat bolesławiecki, tel. 888/39-43-74 GI0WJCYH

SKODA FABIA, 2003 r., lampa, zderzak, chłodnica, drzwi, wzmocnienie przednie, błotnik, poduszka, zwrotnica, amortyzator, zderzak, kołyska, alternator, skrzynia bieg., oś tylna. Kłodzko, tel. 510/74-87-05 GI0XRXLY

SKODA FABIA, 2003 r., pokrywa silnika, belka zderzaka. Opole, tel. 500/29-24-40 GI0XH4YK

SKODA FABIA, 2003 r., 1.4, 1.9 TDI, kołyska, silnik, skrzynia bieg., ukł. hamulcowy, katalizator, elem. klimatyzacji, alternator, przełączniki, klamki, zamki, zbiornik, elem. plast. wnętrza, kolumna kier., podnośniki el. otw. szyb i inne. Wrocław, tel. 501/67-22-92 GI0JYMWH

K SKODA FABIA kombi, 2004 r., 84 tys. km, TDI, używane: silnik 1.4 TDI, skrzynia, oprzęt silnika, zawieszenia, półosie, przekładnia kierownicza, pompa wspomagania, chłodnice, poduszki, deska, szyby, drzwi, klapy, elem. wnętrza, elem. cięte i inne. Wrocław, tel. 505/00-42-97, 517/03-90-12 www.automonet.autogielda.pl automonet@interia.pl KI2573919

SKODA FABIA, 2005 r., zderzaki, maska, grill, pas przedni, silnik 1.2, skrzynia bieg., rozrusznik, alternator, sprężarka klimat., cewki, koła pasowe, sprzęgło, kolektory, wtryskiwacze, lampy, stacyjka, alufelgi. Wrocław, tel. 695/84-21-34 GI1NTJW

SKODA FABIA II, ROOMSTER, 2008 r.: alufelgi 15", drzwi, reflektory, atrapa, pas przedni, maska, zderzak, chłodnica, klapa tylna, belka zderzaka, pompa wspom. kierownicy, nakładka na lewy słupek, błotniki, filtr powietrza, felgi 15", halogeny. Wrocław, tel. 691/06-96-21 GI0L3MM3

SKODA FABIA, 2008/09 r.: taśma pod kierownicę, felgi 15", 4 szt., pasy pirotechniczne, sensor, moduł komfortu. Wrocław, tel. 697/20-11-04 GI1LJYC

SKODA FABIA II, **ROOMSTER**, 2009 r., pokrywa silnika, błotnik lewy przedni. Opole, tel. 693/78-72-91 GI0XH4PX

** CZĘŚCI SKODA RÓŻNE MODELE**

SKODA FABIA, FELICIA, OCTAVIA, SUPERB, ROOMSTER, wszystkie modele i wszystkie pojemności: wszystkie części mechaniczne i blacharskie, silniki, skrzynie biegów, zawieszenia, tapicerka, konsole, poduszki pow., szyby, ukł. wydechowe i wiele innych, faktury, gwarancja, wysyłka lub dowóz. Kawice 12a k. Prochowic, powiat legnicki, tel. 76/858-51-31, 698/83-18-32, 692/66-02-32 HI2566969

SKODA FABIA, OCTAVIA, ROOMSTER, FELICIA, reflektory, lampy tylne, elem. blacharki, zderzaki, lusterka, różne części możliwość wysyłki. Kłodzko, tel. 665/19-15-08, 603/27-49-46 GG9MPWP7

SKODA FABIA, ROOMSTER, 2003 r., zderzaki przednie. Niemcza, powiat dzierżoniowski, tel. 609/12-02-02, 885/83-88-38 GI0PYKFW

SKODA FAVORIT, wszystkie części z demontażu. Bielawa, powiat dzierżoniowski, tel. 723/39-44-12 GI1FETT

SKODA FAVORIT: reflektor lewy - 20 zł, zderzak tylny - 20 zł, stacyjka - 20 zł, zb. płynów - 10 zł, linka licznika - 10 zł, lampa tylna - 10 zł. Kępno, tel. 795/66-40-60 GI07FEWA

SKODA FAVORIT, 1300 ccm, benz.: silnik. Opole, tel. 77/464-33-52, 503/50-17-42 GG9P94X9

SKODA FAVORIT, nakładki plast. na błotniki i progi - 100 zł. Świdnica, tel. 693/54-16-25 GI0TAPHK

SKODA FAVORIT, 1300 ccm, benz., wszystkie części z demontażu. Świdnica, tel. 693/54-16-25 GI0RAHFH

SKODA FAVORIT 136, 1991 r., 1300 ccm, benz., różne części z demontażu możliwość wysyłki. Jelenia Góra, tel. 510/52-29-68 GI0NTHPN

SKODA FAVORIT, 1991 r., 1300 ccm: chłodnica, nowa - 100 zł, reflektory - 30 zł/szt., lampy tylne. Krośnice, powiat milicki, tel. 721/22-84-67 GI0C7E4J

SKODA FAVORIT, 1991 r., 1300 ccm, silnik, stan bdb - 250 zł, skrzynia bieg. - 120 zł, chłodnica - 50 zł, lampy i inne. Świdnica, tel. 693/54-16-25 GI0XCWFC

SKODA FAVORIT, 1992 r., 1300 ccm, benz.: lampy, amortyzatory, półosie, zb. paliwa, chłodnica, zderzaki, części mechaniczne i inne. Wrocław, tel. 510/37-64-21 GI974TJCP

SKODA FAVORIT, 1993 r., 1300 ccm: części z demontażu. Wrocław, tel. 604/63-62-41, 514/26-62-41 GI0PCNNW

SKODA FAVORIT, FELICIA: silnik, skrzynia bieg., zawieszenie, drzwi, zderzaki, klapa tylna, lampy. Prusice, powiat trzebnicki, tel. 71/312-54-64 GI97H43N9

SKODA FAVORIT, FELICIA: wszystkie części z demontażu. Ząbkowice Śląskie, tel. 609/01-69-97 GI97MLMEF

SKODA FAVORIT, FELICIA, poj. 1.3, 1.6, 1.9: silnik, skrzynia bieg., głowica, blok, tłoki, wahacze, rozrusznik, alternator, koła, amortyzatory, siedzenia, tarcza + docisk, stacyjka, maska, drzwi, klapa tylna, zderzaki, hak, błotniki, inne. Ząbkowice Śląskie, tel. 609/30-78-38 GG9LFK3L

SKODA FELICIA, wszystkie części z demontażu. Prochowice, powiat legnicki, tel. 530/13-62-06 GI1JKC3

SKODA FELICIA, 1300 ccm, silnik + skrzynia bieg., drzwi, szyby, oświetlenie, tapicerka, zawieszenie. Ścinawa, powiat lubiński, tel. 668/01-84-38 GI0KXHAE

SKODA FELICIA: różne części mech. i blach. Wrocław, tel. 601/96-67-37 GI97JECWF

SKODA FELICIA, 1300 ccm, benz.: listwy pod lampy, klapa tylna, lampy, reflektory, maska, atrapa, błotniki, halogeny, okular, zderzaki, dodatkowe światło „stop", błotnik lewy tylny, pas przedni, grill, felgi 14", wycieraczka tylna, silnik 1.3, skrzynia bieg., alternator, rozrusznik i inne. Wrocław, tel. 695/84-21-34 GI0JXL3A

SKODA FELICIA, klapa tylna, maska, błotniki, zderzaki, reflektory i inne. Wrocław, tel. 0601/59-21-76 GI97F-KEAN

SKODA FELICIA, poj. 1.3, 1.6, 1.9: silnik, skrzynia bieg., głowica, blok, tłoki, wahacze, amortyzatory, rozrusznik, alternator, koła, miska olejowa, wtryskiwacze, siedzenia, grill, chłodnica, nagrzewnica, maska, drzwi, klapa tylna, zderzaki, lampy i inne. Ząbkowice Śląskie, tel. 609/30-78-38 GG9MPWM4

SKODA FELICIA, 1995 r., 1300 ccm, wiśniowy, silnik - 400 zł, skrzynia bieg. - 350 zł, drzwi - 100 zł/szt., rozrusznik - 110 zł, alternator - 90 zł, fotele - 100 zł, klapa - 100 zł, silnik wycieraczek - 50 zł, lampy - 40 zł/szt., stacyjka - 60 zł, pompa paliwa - 100 zł. Tel. 71/311-98-33 GI17TT7

SKODA FELICIA, 1995 r., 130 tys. km, 1300 ccm, silnik z oprzętem, chłodnica, alternator, rozrusznik, stacyjka, nowe sprzęgło, linki, przekaźniki, przełączniki, zawieszenia i inne - od 10 zł. Jelenia Góra, tel. 724/12-38-13 GI1NPPA

SKODA FELICIA, 1995/96 r., 1.3, 1.6: części z demontażu. Wrocław, tel. 604/63-62-41, 514/26-62-41 GI94CLC4K

SKODA FELICIA KOMBI, 1996 r.: wszystkie części z demontażu. Opole, tel. 77/464-33-52, 503/50-17-42 GI9PXPLR

SKODA FELICIA, 1996 r., 1.3, 1.6: silnik, skrzynia bieg., drzwi, maska, klapa tylna, zderzaki, chłodnica, lampy, amortyzatory, półosie, szyby, fotele, koła, alufelgi, części mechaniczne i inne. Wrocław, tel. 606/49-47-39 GI0TTLKK

SKODA FELICIA, 1996/99 r., 1300 ccm: maska, grill, błotniki, drzwi, lampy, lusterka, chłodnica, silnik, skrzynia bieg., filtr powietrza, halogeny, klapa tylna, alufelgi, zderzaki, alternator, rozrusznik. Wrocław, tel. 667/22-61-18 GI0PNX3W

SKODA FELICIA, 1997 r., 1600 ccm, benz., wszystkie części z demontażu. Chojnów, powiat legnicki, tel. 608/58-41-30 GI0PL443

SKODA FELICIA, 1997 r., 1300 ccm, MPI: silnik. Jelenia Góra, tel. 607/50-97-62 GI0P443P

SKODA FELICIA, 1997 r., 160 tys. km, 1600 ccm, silnik, skrzynia bieg., elem. blacharki, zawieszenie, inne z demontażu, sprow. z Niemiec. Wrocław, tel. 506/81-45-99 GI1M4W9

SKODA FELICIA, 1997/03 r.: różne części + nadwozie. Wrocław, tel. 666/70-76-06 GG9A4MEC

SKODA FELICIA, 1998 r., 1600 ccm, benz., zderzak, lampa, chłodnica, błotnik, drzwi, rozrusznik, alternator, lusterka, silnik, skrzynia bieg., półoś, zwrotnice, obrotomierz, oś tylna, maska silnika. Kłodzko, tel. 510/74-87-05 GI0XKPTA

SKODA FELICIA, 1998 r., różne części + nadwozie. Wrocław, tel. 664/52-87-04 GG9MH7CL

K SKODA FELICIA, 1998/01 r., 83 tys. km, 1600 ccm, MPI, skrzynia biegów, szyby, maska, reflektory, błotniki, ćwiartki, pas przedni, chłodnice, w

SUZUKI GRAND VITARA, 2005/09 r., wtrysk, różne części - 800 zł i inne, używane. Tel. 695/06-32-73 GI0TTKA4

SUZUKI MARUTI: skrzynia bieg., silnik. Opole, tel. 77/464-33-52, 503/50-17-42 GI9XW99L

SUZUKI MARUTI, 1996 r., 70 tys. km, 800 ccm: skrzynia bieg., gaźnik, aparat zapłonowy, rozrusznik, nowe kłocki ham. - 250 zł. Wrocław, tel. 71/353-03-78, 604/38-09-00 GI1PTF

SUZUKI SAMURAI: wszystkie części z demontażu. Bytom Odrzański, powiat nowosolski, tel. 68/388-48-19, 660/70-54-97 GG9RWMM4

SUZUKI SAMURAI, 1300 ccm, benz.. wszystkie części. Lubań, tel. 602/45-08-73 GI0YM9T7

SUZUKI SWIFT: zawieszenie, zderzaki, drzwi, klapy, lampy, silnik. Tel. 601/95-16-78 GI97MJKLP

SUZUKI SWIFT: różne części z demontażu Jelenia Góra, tel. 607/50-97-62 GI04XCXH

SUZUKI SWIFT, 1300 ccm, benz.: silnik - 400 zł. Leszno, tel. 697/79-47-76 GI0MWNJM

SUZUKI SWIFT: szyby boczne lewe Opole, tel. 77/464-33-52, 503/50-17-42 GG9P94P9

SUZUKI SWIFT: wszystkie części z demontażu, Prochowice, powiat legnicki, tel. 699/12-33-75 GI0PNRN9

SUZUKI SWIFT, wszystkie części z demontażu. Prochowice, powiat legnicki, tel. 530/13-62-06 GI1JKCL

SUZUKI SWIFT: silniki, skrzynie bieg., zawieszenie przednie i tylne, lampy, błotniki, zderzaki, drzwi, szyby, klapa tylna i inne. Prusice, powiat trzebnicki, tel. 71/312-54-64 GI97H43K7

SUZUKI SWIFT, 1985 r., 1300 ccm, benz., biały, klapa tylna, przełączniki, kierownica, dmuchawy, zawieszenia, drzwi, szyby, alternator, rozrusznik i inne. Polanica-Zdrój, powiat kłodzki, tel. 887/10-47-01, 887/06-35-31 GG9HKJCR

SUZUKI SWIFT, 1988/95 r., 1600 ccm, 16V, wszystkie części, wysyłka, możliwy montaż. Jelenia Góra, tel. 788/71-05-55 GI977C9RE

SUZUKI SWIFT, 1991 r., 1300 ccm, silnik, skrzynia bieg., zawieszenia i inne z demontażu. Legnica, tel. 783/53-21-96 GI1NR94

SUZUKI SWIFT, 1991 r.: różne części z demontażu. Trzebnica, tel. 606/28-75-78, 71/387-49-37, 666/27-69-89 GG9RJTTH

SUZUKI SWIFT, 1991 r., wszystkie części. Wrocław, tel. 510/15-58-50 GI1FF3A

SUZUKI SWIFT GTI, 1991/92 r.: szyby boczne, lampa tylna prawa, lusterko reg. elektr., cewka, rozrusznik, kolumna kier., zawieszenie. Lwówek Śląski, tel. 880/22-99-22 GG9N7MXR

SUZUKI SWIFT, 1992 r., 1600 ccm, 16V: silnik - 500 zł, automat. skrzynia bieg. - 500 zł, inne. Bielany Wrocławskie, tel. 795/94-54-20 GI0RCPH4

SUZUKI SWIFT, 1992/00 r.: wszystkie części z demontażu. Jaworzyna Śląska, powiat świdnicki, tel. 601/57-68-01 GI0PXAEY

SUZUKI SWIFT, 1993 r., 1.0, 1.3 E: silnik, skrzynia bieg., drzwi, maska, błotniki, klapa tylna, szyby, koła, fotele, półosie, amortyzatory, lampy, zderzaki, zb. paliwa i inne. Wrocław, tel. 695/82-86-33 GI974TNC3

SUZUKI SWIFT, 1994 r.: wszystkie części z demontażu. Jelenia Góra, tel. 514/20-09-18 GI0H4XX

SUZUKI SWIFT SEDAN, 1994 r., 1600 ccm, benz., 16V, ciemnogranatowy, różne części z demontażu. Nowa Ruda, powiat kłodzki, tel. 607/36-95-00 GI17PHX

SUZUKI SWIFT, 1994 r., 1200 ccm, 3-drzwiowy: wszystkie części z demontażu, elem. blacharki. Rawicz, tel. 607/40-20-17 GI0RKYC9

SUZUKI SWIFT, 1994 r., 1000 ccm: wszystkie części z demontażu, drzwi, klapa tylna, maska, silnik, skrzynia bieg., wnętrze, zawieszenia, lampy. Rawicz, tel. 607/40-20-17, 609/79-50-77 GI0TJ34Y

SUZUKI SWIFT, 1994 r., 1000 ccm: różne części z demontażu. Wrocław, tel. 666/49-46-25 GI97KMY4R

SUZUKI SWIFT, 1994 r., 1300 ccm, benz.: silnik, skrzynia bieg., zawieszenie, blacharka, lampy, szyby, tapicerka, chłodnica, rozrusznik, alternator, kpl. kół, elem. plast. wnętrza, inne. Zgorzelec, tel. 518/21-09-00 GG9THPHJ

SUZUKI SWIFT, 1995 r., 1000 ccm: silnik, wszystkie części blacharskie i mechaniczne, skrzynia bieg., koła. Wąsosz, powiat górowski, tel. 607/40-20-17 GI0WWYYC

SUZUKI SWIFT, 1999/02 r., 1000 ccm: rozrusznik, skrzynia bieg., klapa bag. Chojnów, powiat legnicki, tel. 513/70-94-71 GI0RR3K3

SUZUKI SX 4: zderzak przedni. Tel. 71/315-40-51 GI0P44FF

SUZUKI VITARA, 1990 r., 1600 ccm, benz., silnik. Jelenia Góra, tel. 514/20-09-18 GI0XRLEJ

SUZUKI VITARA CABRIO, 1991 r.: różne części z demontażu. Zgorzelec, tel. 602/81-23-32 GG9R7TRM

SUZUKI WAGON R+, 1988/99 r., 1000 ccm, 16V: części z demontażu. Wrocław, tel. 604/63-62-41, 514/26-62-41 GI0PCNP7

TATRA, 1975 r.: silnik, most tylny, kabina, inne. Bolesławiec, tel. 790/33-84-48 GI0M3PL7

TOYOTA: roztruszniki, alternatory i inne. Jelenia Góra, tel. 604/35-22-07, 605/14-58-94 GG9EYA73

TOYOTA, 1994/00 r.: airbagi + taśma - 200 zł. Wrocław, tel. 694/46-55-66 GI1ERKK

TOYOTA 4RUNNER, 3000 ccm, turbo D: silnik, skrzynia bieg. Tel. 601/95-16-78 GI0PC3XF

TOYOTA 4RUNNER, 1992 r.: pas przedni, dolna część - 110 zł. Lwówek Śląski, tel. 880/22-99-22 GG9RWMKK

TOYOTA AVENSIS KOMBI: klapa, lampy, zderzaki, błotniki, skrzynia bieg., elem. nadwozia i zawieszenia oraz inne. Tel. 71/315-40-51 GI0PC3EW

TOYOTA AVENSIS, automat. skrzynia bieg., manualna skrzynia bieg., części skrzyni bieg., nowe i używane. Wrocław, tel. 781/05-42-97, 693/79-33-75 GI1JKAE

TOYOTA AVENSIS, 1998 r.: maska, zderzak, reflektory, błotniki, chłodnica, atrapa, airbagi. Grabów nad Prosną, powiat ostrzeszowski, tel. 698/77-61-54 GI97LX9KK

TOYOTA AVENSIS hatchback, 1999 r., klapa tylna. Ziębice, powiat ząbkowicki, tel. 503/15-15-19 GI0RAPRM

TOYOTA AVENSIS, 2004 r., drzwi lewe przednie. Wilków Wielki k. Niemczy, powiat dzierżoniowski, tel. 609/12-02-02 GI0N9WY9

TOYOTA AVENSIS VERSO, 2005 r., 2000 ccm, D-4D, silnik, skrzynia bieg., elem. blacharki, lampy, zawieszenia, ćwiartki nadwozia, dach i inne części. Wilków Wielki, powiat dzierżoniowski, tel. 502/61-42-48, 505/22-28-40 GI0PAE77

TOYOTA AVENSIS, 2006 r.: ćwiartka nadwozia przednia lewa, kolumny McPhersona, lusterko wewn. Wrocław, tel. 602/12-51-35 GI94T74PE

TOYOTA AVENSIS, CARINA, COROLLA, 2000 r., poj. 1.6-2.0 wtrysk, 1.4 VVT-i, 2.0 TD: wszystkie części. Bielany Wrocławskie, tel. 669/56-67-55 GI0YJFRH

TOYOTA CARINA: wszystkie części. Oleśnica, tel. 71/315-40-51 GG9AJYKF

TOYOTA CARINA II, 1991 r., 2000 ccm, diesel: rozrusznik. Wrocław, tel. 793/11-68-06 GI1AWY

TOYOTA CARINA E, 1995/96 r., 1600 ccm, 16V: części z demontażu. Wrocław, tel. 604/63-62-41, 514/26-62-41 GG94JRK3F

TOYOTA CARINA E, 1997 r., 2000 ccm, turbodiesel, silnik, skrzynia bieg., osprzęt silnika, maska. Wrocław, tel. 515/08-60-90 GI97JEAEL

TOYOTA CARINA E, 1997 r., maska, klapa tylna, lampy tylne. Ziębice, powiat ząbkowicki, tel. 503/15-15-19 GI0RAPRN

TOYOTA CARINA, COROLLA, STARLET, YARIS, 1987/98 r., 1.3-2.0: różne części z demontażu. Smardzów, powiat oleśnicki, tel. 71/399-26-37, 601/79-75-43 GG9P9JPX

TOYOTA CELICA: różne części z demontażu aut sprow. z Zachodu. Lipiny, tel. 68/388-60-01, 511/94-45-55, 500/63-05-03 GI94HJH3N

TOYOTA CELICA, 1991 r., 2000 ccm, benz., osprzęt silnika, skrzynia bieg., półosie, maski, reflektory, chłodnice, wentylatory, drzwi, lusterka, błotniki tylne, klapy tylne, lampy tylne, zawieszenia. Wrocław, tel. 515/08-60-90 GI97JEAEW

TOYOTA CELICA, 2001 r.: błotniki przednie, reflektory, lampy tylne. Legnica, tel. 691/69-91-86 GI0XMWY7

TOYOTA COROLLA: różne części z demontażu aut sprow. z Zachodu. Lipiny, tel. 68/388-60-01, 511/94-45-55, 500/63-05-03 GI94HJH3P

TOYOTA COROLLA: lampy, błotniki, zderzaki, drzwi, skrzynia bieg. Prusice, powiat trzebnicki, tel. 71/312-54-64 GG9FHEML

TOYOTA COROLLA VERSO, drzwi tylne, 2 sztuki. Wilków Wielki k. Niemczy, powiat dzierżoniowski, tel. 609/12-02-02 GI0N9WY4

TOYOTA COROLLA, 1985/92 r.: kierunkowskazy przednie, reflektor. Wrocław, tel. 693/79-70-83 GI0FJLJ7

TOYOTA COROLLA, 1987/91 r., różne części z demontażu, możliwość wysyłki. Jelenia Góra, tel. 510/52-29-68 GI0PCHPX

TOYOTA COROLLA, 1988/92 r., 1300 ccm, wszystkie części, wysyłka, możliwy montaż. Jelenia Góra, tel. 788/71-05-55 GI943K39N

TOYOTA COROLLA LIFTBACK, 1991 r., 1600 ccm, 16V, drzwi, osprzęt silnika, ukł. hamulcowy i inne z demontażu. Wrocław, tel. 880/21-52-15 GI97K99XF

TOYOTA COROLLA, 1991 r., 1300 ccm, benz.: rozrusznik, koła, amortyzatory, licznik, zderzaki, lampy i inne. Wrocław, tel. 510/37-64-21 GI97FTJEM

TOYOTA COROLLA, 1992/97 r., 1300 ccm, 16V, wszystkie części, wysyłka, możliwy montaż. Jelenia Góra, tel. 788/71-05-55 GI04FWYA

TOYOTA COROLLA, 1993 r.: stacyjka, lampy, skrzynia bieg. do poj. 2.0 D, zderzaki, liczniki, amortyzatory, koła, części mechaniczne i inne. Wrocław, tel. 510/37-64-21 GI0TYL4H

TOYOTA COROLLA, 1994 r., 160 tys. km, 2000 ccm, diesel: silnik kpl. - 1.600 zł, skrzynia bieg. - 600 zł. Bielany Wrocławskie, tel. 795/94-54-20 GI0RCPEY

TOYOTA COROLLA XLI LIFTBACK, 1994 r., 1300 ccm, wszystkie części z demontażu, możl. wysyłka kurierem. Wrocław, tel. 880/21-52-15 GI0T3N9P

TOYOTA COROLLA E-10, 1994/95 r., 1300 ccm: części z demontażu. Wrocław, tel. 604/63-62-41, 514/26-62-41 GG94JEF7Y

TOYOTA COROLLA, 1995 r., 2000 ccm, diesel: silnik, w całości lub na części, skrzynia bieg. Bielany Wrocławskie, tel. 795/94-54-20 GI0T3R9H

TOYOTA COROLLA hatchback, 1996 r., klapa tylna, lampy tylne. Ziębice, powiat ząbkowicki, tel. 503/15-15-19 GI0RAPRT

TOYOTA COROLLA E11, 1997/01 r.: różne części mech. i blach. Tel. 601/96-67-37 GI97JECTY

TOYOTA COROLLA E-11 LIFTBACK, 1997/01 r., 1600 ccm, 16V, benz., 3- i 5-drzw.: wózek, drzwi, reflektory, pas przedni, ćwiartki przednie, klapa i lampy tylne, lusterka, amortyzatory, sprężyny, kolumny McPhersona, półosie, wahacze, zwrotnice, zaciski hamulcowe, alternator, sprzęgło, kolektory, zbiorniczki, kierownica amortyzatory, pompa wspom. kier. i inne, możl. wysyłki. Świdnica, tel. 600/28-37-55, 660/31-40-31 www.auto-czesci.autogielda.pl auto-czesci1@o2.pl KI0899520

TOYOTA COROLLA, 1998 r., 1400 ccm, benz.: wszystkie części z demontażu. Świdnica, tel. 603/54-05-97 GI0RAX9T

TOYOTA COROLLA E-11, 1998/99 r., 1300 ccm: różne części z demontażu. Wrocław, tel. 604/63-62-41, 514/26-62-41 GG94JRK3E

TOYOTA COROLLA hatchback, 2000 r., granatowy, klapa tylna kpl., z szybą - 450 zł. Wrocław, tel. 601/41-51-88 GI1M479

TOYOTA COROLLA, 2000 r., 1400 ccm, silnik z osprzętem, zawieszenie przednie i tylne, drzwi, lusterka, pompy, cewki, przekładnie, komputery, inst. elektr. Wrocław, tel. 669/41-27-75 GI9NXLXY

TOYOTA COROLLA, 2002 r., czerwony, belka pod zderzak. Wilków Wielki, powiat dzierżoniowski, tel. 609/12-02-02, 885/83-88-38 GI0F7X4P

TOYOTA COROLLA, 2004/06 r.: maska, błotnik, zderzak. Wrocław, tel. 666/70-76-06 GG9A4MPJ

TOYOTA COROLLA VERSO, 2004/08 r., 2000 ccm, D-4D: różne części mech. i blach. Tel. 695/13-84-48 GI0MYPWE

TOYOTA COROLLA, 2005 r., zawieszenie i inne. Radłów, powiat ostrowski, tel. 506/09-27-01 GI1NPMN

TOYOTA COROLLA, 2005 r., 1400 ccm, skrzynia bieg. kpl. do naprawy (5. bieg) - 450 zł. Wrocław, tel. 667/22-61-18 GI1NP4F

TOYOTA COROLLA, STARLET: różne części mechaniczne i inne. Jelenia Góra, tel. 604/35-22-07, 605/14-58-94 GI9LCYLE

TOYOTA HIACE, 1983/04 r. oraz model Liteace z 1983-1990 r.: dużo części blacharskich i mechanicznych, zderzaki, lampy, błotniki, maski, zawieszenia, most, drzwi, alternatory, skrzynie bieg., szyby, możl. wysyłki. Góra, tel. 65/543-38-51, 601/56-42-29 GI97KYWLJ

TOYOTA PICNIC, drzwi, klapy tylne, el. podnośniki szyb, zamki. Wrocław, tel. 515/08-60-90 GI94HELRF

TOYOTA PRIUS, 2004 r., 1500 ccm, hybrydowy: akumulatory, roleta bag., reflektor, szyba, fotel. Wrocław, tel. 880/21-52-15 GI94AM99C

TOYOTA RAV4, automat. skrzynia bieg., manualna skrzynia bieg., części do skrzyni biegów nowe i używane. Wrocław, tel. 781/05-42-97, 693/79-33-75 GI1JKAF

TOYOTA RAV4, 1996/02 r.: reflektory. Wrocław, tel. 666/70-76-06 GG9A4MR7

TOYOTA RAV4, 1997 r.: różne części, opony 16", alufelgi 16". Tel. 609/82-81-24 GI0Y4FJW

TOYOTA RAV4, 1998 r., 130 tys. km, 2000 ccm, różne części. Jelenia Góra, tel. 531/58-83-45 GI0P4RM7

TOYOTA STARLET, 1993 r., 1300 ccm, 12V: części z demontażu. Wrocław, tel. 604/63-62-41, 514/26-62-41 GG94JEF7W

TOYOTA SUPRA, 1991 r.: maska silnika. Wrocław, tel. 515/08-60-90 GG94H4Y9X

TOYOTA YARIS: zderzak, maska, lampa. Tel. 71/315-40-51 GI0P44FN

TOYOTA YARIS, 1300 ccm: drzwi prawe tylne, reflektory, elem. wyposaż. wnętrza, silnik na części. Gostyń, tel. 605/72-56-22 GG9LFJAL

TOYOTA YARIS: ćwiartka przednia, lampy, zderzaki. Prusice, powiat trzebnicki, tel. 667/20-60-47 GI97FTHW4

TOYOTA YARIS: ćwiartka nadwozia przednia, lampy, zderzaki. Prusice, powiat trzebnicki, tel. 603/63-17-70 GI97HCFT4

TOYOTA YARIS, 2000 r., 1000 ccm, VVT-i: części z demontażu. Wrocław, tel. 604/63-62-41, 514/26-62-41 GI0T3TJC

TRABANT, różne części. Świdnica, tel. 601/77-33-14 GI1EXAM

UAZ, różne części, nowe i używane. Opole, tel. 788/97-49-70 GI1LYEP

VOLVO 240, 1984/89 r., diesel: drzwi, błotniki, skrzynia bieg. (5) i inne. Bolesławiec, tel. 602/23-29-81 GG9THP9L

VOLVO 440, 1993 r.: błotniki, maska, grill. Wrocław, tel. 666/70-76-06 GG9A4MTE

VOLVO 440, 1994 r., 1900 ccm, turbo D: różne części z demontażu. Wrocław, tel. 666/49-46-25 GI97K94W4

VOLVO 440, 460: silnik, skrzynia bieg., różne części mech. i blacharskie. Tel. 601/95-16-78 GI0PAYT9

VOLVO 440, 460: silniki, skrzynie bieg., zawieszenie przednie i tylne, lampy, błotniki, zderzaki, drzwi, szyby, klapa tylna i inne. Tel. 667/20-60-47 GI97FKAAM

VOLVO 440, 460: silniki, skrzynie bieg., zawieszenie przednie i tylne, błotniki, zderzaki, drzwi, szyby, klapa tylna i inne. Prusice, powiat trzebnicki, tel. 603/63-17-70 GI97HCHHK

VOLVO 440, 460: reflektory, grille, kierunkowskazy, lampy tylne, błotnik lewy. Wrocław, tel. 602/26-76-79 GG9CFT77

VOLVO 440, 460, 1990 r., 96 tys. km, 1700 ccm, benz.: silnik kpl., stan bdb - 600 zł. Wrocław, tel. 71/362-55-57, 694/46-55-66 GI1ERLE

VOLVO 440, 460, 1993/97 r., 1.8, 1.9 D, wszystkie części, wysyłka, możliwy montaż. Jelenia Góra, tel. 788/71-05-55 GI97RTLXN

VOLVO 740, 2400 ccm, diesel: różne części z demontażu - 20 zł/szt. Prochowice, powiat legnicki, tel. 699/12-33-75 GI0LPAX7

VOLVO 740, 2400 ccm, diesel: rozrusznik, alternator, pompa wtrysk., pompa wody, pompa wspom. kierownicy, el. lusterka i inne. Zawonia, powiat trzebnicki, tel. 721/22-84-67 GI0FJAAC

VOLVO 740 SEDAN, 1989 r., 2300 ccm, benz.: podnośniki el. otw. szyb, fotele, tapicerka, pompa wody - 100 zł, pompa hamulcowa - 50 zł i inne. Zawonia, powiat trzebnicki, tel. 721/22-84-67 GI94T93TR

VOLVO 740, 760, 2400 ccm, TDI, silnik od VW LT: różne części z rozbiórki. Ostrów Wielkopolski, tel. 500/20-30-98 GI9JR4LH

FOTO **VOLVO 740, 760, 940** SEDAN, KOMBI, 1986/98 r., 100 tys. km, 6-cylindrowy TD, wszystkie części z modelu 740-940, kilkanaście całych i rozebranych aut tej marki na placu, między innymi polecam kompletne karoserie z dokumentacją polską lub ich elementy karoseryjne w rewelacyjnie niskich cenach, np. kompletne drzwi po 100 zł - 2.499 zł za silnik TDI 122 KM, kompletnie uzbrojony. Głuchołazy, powiat nyski, tel. 697/12-78-57, 77/439-10-89 edek.volvo850@interia.pl II0YJJYY

VOLVO 850, maska, grill, reflektory. Wrocław, tel. 515/08-60-90 GI94HELPP

VOLVO 850 KOMBI, 1995 r., 220 tys. km, 2500 ccm, benz., granatowy, automatic: wszystkie części z demontażu, roleta bag., relingi dach., poprzeczki relingow bagażnika oryg., hak, silnik, automat. skrzynia bieg. i inne. Polanica-Zdrój, powiat kłodzki, tel. 887/10-47-01, 887/06-35-31 GG9JP79T

VOLVO 850, 1996 r., 165 tys. km, 2500 ccm, TDI, zielony, silnik, automat. skrzynia bieg., osprzęt silnika, ćwiartki nadwozia, przełączniki, lampy, fotele. Polanica-Zdrój, powiat kłodzki, tel. 887/10-47-01, 887/06-35-31 GI0NRCWE

VOLVO 850, V70: zderzaki, błotniki, drzwi, klapa tylna, lampy, maska, wzmocnienia, silnik, skrzynia bieg. i inne. Prusice, powiat trzebnicki, tel. 667/20-60-47 GI97FTTAE

VOLVO 850, V70: zderzaki, błotniki, drzwi, klapy, lampy, maska, wzmocnienie, silnik, skrzynia bieg. i inne. Prusice, powiat trzebnicki, tel. 603/63-17-70 GI97HCFTK

FOTO **VOLVO 850-SV70** KOMBI, SEDAN, 1991/03 r., 199 tys. km, 5V, wszystkie części do modelu 850, roczniki od 1990/96 oraz Volvo SV70, roczniki od 1996/2003, w ciągłej sprzedaży części z kikunastu aut tej marki, a między innymi silnik 2.0/20V turbo E 211 KM, cena 2.000 zł, skrzynia manualna, silnik 2.0 10V - 2.500 zł cena dotyczy silnika 2.5 D 140 KM. Głuchołazy, powiat nyski, tel. 697/12-78-57, 77/439-10-89 edek.volvo850@interia.pl II0YP3KJ

VOLVO 940 KOMBI, 1993 r., 2400 ccm, TDI: wszystkie części z demontażu. Bolesławiec, tel. 691/25-20-17 GI0JTHFK

VOLVO S40, 1996/01 r., 1.8, 2.0, 1.9 TD, wszystkie części, montaż, wysyłka. Jelenia Góra, tel. 788/71-05-55 GI0XHALY

VOLVO S40, 1997/98 r., 1800 ccm, 16V: części z demontażu. Wrocław, tel. 604/63-62-41, 514/26-62-41 GI0T3TKC

VOLVO S40, 1998 r., 1800 ccm, benz.: silnik, skrzynia bieg. (5), lampy tylne, airbag, maska silnika, klapa bag., błotniki, drzwi, zderzaki i inne. Lubin, tel. 660/49-37-62 GG9RJTA4

VOLVO S40, 1999 r., 2000 ccm, turbo, różne części z demontażu, możliwość wysyłki. Jelenia Góra, tel. 510/52-29-68 GI0NLTPJ

VOLVO S40, S70, V40, V70: zawieszenie, silniki, szyby, elem. blacharki i inne. Tel. 601/95-16-78 GI0PAYY4

VOLVO S40, V40, 1996/00 r., 1.8 E, 1.9 TD, różne części, wysyłka, możliwy montaż. Jelenia Góra, tel. 788/71-05-55 GI97HTHWF

VOLVO S40, V40, 1998 r., 1800 ccm, benz., wszystkie części z rozbiórki, silnik, skrzynia bieg., zawieszenia, elem. nadwozia, elem. blacharki, elem. wnętrza i inne. Opole, tel. 504/23-33-92 GI0M99CM

VOLVO S70 SEDAN, 1997 r., 2000 ccm, benz. DOHC, bordowy: wszystkie części z demontażu, możl. wysyłki. Prusice, powiat trzebnicki, tel. 601/79-29-77, 602/31-83-51 GI97HTARX

VOLVO S80, 1998/05 r., 143 tys. km, 2400 ccm, benzyna: silnik, skrzynia biegów automat., maska, zderzaki, reflektory, błotniki, drzwi, lusterka, klapa tylna, lampa tylna lewa, szyby, airbagi, półosie, zwrotnice, amortyzatory, sprężyny, elementy wnętrza, komplet foteli (skóra), układ wydechowy ćwiartki, tył auta, felgi alum. 16" i inne, możl. wysyłki. Świdnica, tel. 600/28-37-55, 660/31-40-31 www.auto-czesci.autogielda.pl auto-czesci1@o2.pl KI3788370

VOLVO S80, XC90, 2800 ccm, benz.: silnik, elem. silnika. Szprotawa, powiat żagański, tel. 608/55-47-49 GI0PNNPW

VOLVO V40, 2000 ccm, benz., silnik. Góra, tel. 604/17-07-78 GI0PMK3N

VOLVO V40: różne części z demontażu. Smardzów, powiat oleśnicki, tel. 71/399-26-37, 601/79-75-43 GI9RET9A

VOLVO V40, 1997 r., 1900 ccm: turbina, chłodnica, zawieszenie, lampy, drzwi, zderzaki, konsola, airbagi, elem. plastikowe, wspom. kierownicy, błotniki, klapa tylna, maska silnika, nagrzewnica, sensory, pasy, inne. Jelenia Góra, tel. 790/31-23-80 GI0KCWY

VOLVO V40 KOMBI, 1997/99 r., 1.8, 2.0 E: wszystkie części mechaniczne i blacharskie, skrzynia bieg. manual. i automat., silniki. Gromadka, tel. 602/39-82-96 GI97L4WWA

VOLVO V40, 1998 r., 160 tys. km, 1800 ccm, 16V: silnik - 1.200 zł, automat. skrzynia bieg. - 800 zł, inne. Bielany Wrocławskie, tel. 795/94-54-20 GI0RCPH7

VOLVO V40, 1998 r., 160 tys. km, 1800 ccm, 16V, silnik - 1.200 zł, skrzynia bieg. automatyczna - 800 zł i inne. Bielany Wrocławskie, tel. 533/00-52-17 GI0TYRYN

VOLVO V40, S40: elem. zawieszenia, zwrotnice, amortyzatory, osie tylne, elem. przodu, maski, drzwi, błotniki, progi, ćwiartki, elem. wnętrza, klapa tylna, silniki, skrzynia bieg. i inne. Rawicz, tel. 722/17-08-86 GI1NXH

VOLVO V40, S40, 1.8, 2.0, 1.9 TD, silniki, pompy, roztruszniki, alternatory, ćwiartki nadwozia, drzwi, szyby, mechanizmy, zawieszenia, fotele, wnętrze, komputery, stacyjki, wentylatory i inne części z demontażu. Wrocław, tel. 792/28-67-72, 792/25-32-55 GI0NP4AP

VOLVO V40, S40, V70, benz., diesel: silniki, skrzynie bieg., zawieszenie przednie i tylne, lampy, błotniki, zderzaki, drzwi, szyby, klapa tylna, wzmocnienie, chłodnice, airbag, wszystkie elem. potrzebne do przełożenia z wersji. Prusice, powiat trzebnicki, tel. 667/20-60-47 GI97FKAAC

VOLVO V40, S40, V70, benz., diesel: silniki, skrzynie bieg., zawieszenie przednie i tylne, lampy, błotniki, zderzaki, drzwi, szyby, klapa tylna, wzmocnienie czołowe, chłodnice, airbag, wszystkie elem. potrzebne do przełożenia z wersji angielskiej. Prusice, powiat trzebnicki, tel. 603/63-17-70 GI97HCFWK

VOLVO V40, V70, 2000 r.: blenda tylna. Wrocław, tel. 666/70-76-06 GG9A4MYH

VOLVO V50: drzwi, zderzaki, lusterka. Tel. 601/95-16-78 GI94KHWFP

VOLVO V50, S40, S60, V70, C70 S80, XC60, XC70, XC30: elem. blacharki, części mechaniczne, zderzaki, oświetlenie, zawieszenie przednie i tylne, listwy boczne, chłodnica, alufelgi, felgi stalowe, airbag, kurtyny i inne. Prusice, powiat trzebnicki, tel. 71/312-54-64 GI97H47KR

VOLVO V50, S40, S60, V70, C70 S80, XC60, XC70, XC90: elem. blach. i mechan., zderzaki, oświetlenie, zawieszenie przednie i tylne, listwy boczne, chłodnica, alufelgi, felgi stalowe, airbag, kurtyny i inne. Prusice, powiat trzebnicki, tel. 667/20-60-47 GI97FKAHF

VOLVO V70, błotnik lewy. Niemcza, powiat dzierżoniowski, tel. 609/12-02-02, 885/83-88-38 GI0PYKEL

SILNIKI, SKRZYNIE BIEGÓW, CZĘŚCI BLACHARSKIE, ZDERZAKI I INNE

OR101240

AUTO CZĘŚCI "ZYGMUNT" Wrocław, ul. Sztabowa 32, tel. 605 825 978

VW, 1400 ccm, 1900 TDI: silnik, skrzynia bieg. Tel. 601/95-16-78 GI94LCKT9

VW, 1.0, 1.3, 1.4, 1.6, 1.8, 1.9, 2.0 E, D, TD, TDI: różne części mech. i blacharskie, szyby, reflektory, silnik kpl., bloki silników, wały, tłoki, głowice, pompy wtrysk., turbiny, roztruszniki, alternatory, skrzynia bieg., sprzęgła, skrzynie bieg., ukł. kierownicze, stacyjki. Legnica, tel. 791/23-63-18 GI97FK3YL

VW, 1800 ccm, benz., głowica, silnik. Strzegom, powiat świdnicki, tel. 787/42-74-37 GI1944T

VW, 1990/04 r., komputery, sterowniki, możl. wysyłki i montażu. Jelenia Góra, tel. 788/71-05-55 GI0CXAYN

VW, 1994/09 r., różne części blacharskie, oświetlenie i wiele innych, nowe i używane - od 100 zł. Kłodzko, tel. 661/55-11-50, 665/19-15-08 GI0YJT4P

VW BORA: różne części blacharskie. Jelenia Góra, tel. 605/14-58-94, 604/35-22-07 GG94WLM9J

VW BORA KOMBI, cały tył. Jelenia Góra, tel. 605/14-58-94, 604/35-22-07 GG94PKM9R

VW BORA, różne części z demontażu. Kłodzko, tel. 793/58-88-46 GI0RL3AC

VW BORA, atrapa, zderzaki, błotniki, wzmocnienia, reflektory i inne. Wrocław, tel. 0601/59-21-76 GI97E9H4W

VW BORA, 1998/02 r.: części mechaniczne i blacharskie, zawieszenie, elem. wnętrza, klimat., szyby, osprzęt silnika, airbagi. Tel. 74/857-85-55 GI9WTM3H

VW BORA, 2000 r., 1900 ccm, TDI, pompa wtryskowa, nowa. Kłodzko, tel. 510/74-87-05 GI1LXTN

VW BORA, 2000 r., przekł. kierownicy, zwrotnice, skrzynia bieg., oś tyła, części silnika, chłodnica, alternator, pompa wtrysk., półoś, blok silnika, airbag. Kłodzko, tel. 510/74-87-05 GI0Y9XYF

VW BORA, 2000/01 r., 1.6, 1.9 TDI: części z demontażu. Wrocław, tel. 604/63-62-41, 514/26-62-41 GI974JKTM

VW BORA, 2001 r., 1900 ccm, TDI, silnik, skrzynia bieg. (6), osprzęt silnika. Brzeg, tel. 600/73-25-17 GI0EH3NN

VW BORA, GOLF IV, 1998/04 r., benz., diesel, używane: wszystkie wersje silnikowe, części blacharskie odkręcane i cięte, części mechaniczne: zawieszenia kompletne i w detalach, skrzynie biegów, silniki i osprzęt, chłodnice, elementy wnętrza i elem. plastikowe, poduszki, tapicerki i inne. Mirsk, powiat lwówecki, tel. 606/64-09-98 w godz. 7-17, 600/05-33-82 biuro@axmoto.pl II1T4A

VW BORA, PHAETON: różne części mech. i blacharskie. Jelenia Góra, tel. 605/14-58-94, 604/35-22-07 GI0RCPY3

VW BORA, POLO, LUPO: elem. blach., zawieszenie, zderzaki, oświetlenie, wzmocnienie czołowe, chłodnice. Prusice, powiat trzebnicki, tel. 603/63-17-70 GI97HCHJN

VW CADDY: maski silnika, błotniki, wzmocnienia przednie, chłodnice, zawieszenia, reflektory, zderzaki i inne. Tel. 608/40-58-27 GG9CFRXE

VW CADDY, maski, zderzaki, błotniki, klapy, wzmocnienia, atrapy, kierunkowskazy, reflektory i inne. Wrocław, tel. 601/59-21-76 GI0AR4KP

VW CADDY, maska, błotniki, zderzaki, reflektory, atrapa przednia, lampy tylne. Wrocław, tel. 0601/59-21-76 GI97FKE7W

VW CADDY, 1900 ccm, SDI: głowica, blok, rozrusznik, skrzynia bieg., tłoki i inne. Ząbkowice Śląskie, tel. 609/30-78-38 GI97EP99C

VW CADDY, 1996/01 r.: maska silnika - 120 zł. Leśna, powiat lubański, tel. 600/10-11-34 GI1JLHK

VW CADDY, 1996/99 r., 1900 ccm, SDI, silnik, drzwi tylne i boczne, listwa kier., felgi i inne. Wałbrzych, tel. 604/62-70-89, 604/79-90-96 GI1M39J

VW CADDY, 1997 r., 1900 ccm, diesel: skrzynia biegów - 700 zł. Bielany Wrocławskie, tel. 669/56-67-55 GI0X9337

VW CADDY, 1998 r., 1900 ccm, diesel: silnik - 1.900 zł, skrzynia bieg. - 800 zł. Bielany Wrocławskie, tel. 795/94-54-20 GI0RCPF9

VW CADDY, 1998 r., 1900 ccm, diesel, silnik - 1.900 zł, skrzynia bieg. - 800 zł. Bielany Wrocławskie, tel. 533/00-52-17 GI0TYRWC

VW CADDY, 1998 r., 1900 ccm, diesel: skrzynia bieg. - 800 zł, możl. montażu. Bielany Wrocławskie, tel. 695/06-32-73 GI0WY3H4

VW CADDY, 2005 r., zderzak przedni. Opole, tel. 77/464-33-52, 503/50-17-42 GI0EFPAK

VW CADDY, 2007 r., zderzak tylny - 300 zł. Wrocław, tel. 667/22-61-18 GI0YMAWR

VW CADDY, GOLF, PASSAT, POLO, TRANSPORTER, VENTO, 1990/99 r., 1000 ccm, 1200 ccm, 1300 ccm, 1600 ccm, 1800 ccm, wtrysk, 1900 ccm, diesel, 1900 ccm, turbo D, 1900 ccm, TDI: wszystkie części z rozbiórki, silniki, skrzynie bieg., zawieszenia, elem. nadwozia, elem. blacharki, elem. wnętrza i inne. Opole, tel. 607/50-74-07 GI0M99YW

VW CORRADO: różne części z demontażu. Jelenia Góra, tel. 514/20-09-18 GG9RJRY4

VW GARBUS, silnik 1.6 E kompletny. Paczków, powiat nyski, tel. 606/15-33-85 GI97HC9F4

VW GARBUS, 1970 r., różne części z demontażu, możliwość wysyłki. Jelenia Góra, tel. 510/52-29-68 GI0NLTPR

VW GOLF III, 1400 ccm, 16V: silnik. Tel. 71/315-40-51 GI0P44FY

VW GOLF IV: zderzak przedni - 200 zł. Tel. 71/383-45-05, 793/22-50-17 GI97EFC

VW GOLF II, 1991 r., 1600 ccm, benz., wszystkie części z demontażu - od 10 zł. Nysa, tel. 504/02-14-31 GI94X3XF7

VW GOLF II, 1991 r., 1800 ccm, benz., wszystkie części z demontażu. Złoty Stok, powiat ząbkowicki, tel. 723/29-69-94 GI0T3RLA

VW GOLF II, 1992 r.: lampy tylne, 2 szt., kierownica. Wrocław, tel. 608/84-46-03 GI0PYKAK

VW GOLF III VR6, 1992/93 r., 2800 ccm: silnik, półosie, tarcza + docisk sprzęgła, piasty, pompa wtrysk., pompa ABS, komputer, przepływomierz, alternator, rozrusznik, kolektor ssący i wydechowy oraz inne. Kamienna Góra, tel. 697/97-15-73 GG9THNNP

VW GOLF III, 1992/96 r., 1.4, 1.8: silniki, skrzynia bieg. (5), maska, zderzaki, drzwi, szyberdach, karosenia, klapa tylna, fotele, reflektory, lampy tylne, koła 13", zawieszenia, elem. plastikowe, wszystkie części do modelu 5-drzwiowego. Jelenia Góra, tel. 601/94-08-71 GI94FC9X

VW GOLF III, 1992/96 r., 1.4, 1.6, 1.8 E, 1.9 D, TD, TDI: różne części mech. i blach., szyby, reflektory, silnik, rozrusznik, alternator, sprzęgło, skrzynia bieg., półosie, felgi, gaźnik, wtrysk, ukł. ham., ukł. kierowniczy, konsola, stacyjka, klamki, chłodnica, zderzaki, hak, lusterka, inne. Legnica, tel. 791/23-63-18, 605/65-89-39 GG9FHEAX

VW GOLF III, 1992/96 r., poj. 1.8, 1.9 D, 2.0 E: silnik, turbosprężarka, skrzynia bieg. (5), głowica, drzwi, klapa tylna, welurowa tap., el. szyby, inne. Ząbkowice Śląskie, tel. 885/39-33-55 GI94FWXMK

! VW GOLF III, 1992/97 r., 1800 ccm, benzyna, pas przedni z chłodnicą, zderzaki tylne, wzmocnienia zderzaków, drzwi, lusterka el. reg., listwy na dach, el. podnośniki szyb, el. szyberdach, konsola, licznik, stacyjka, alternator, rozrusznik, przekładnia kierownicza, zwrotnice, pompka centr. zamka, pompa wspom. kierownicy, wysyłka na całą Polskę. Świdnica, tel. 600/28-37-55, 660/31-40-31 www.auto-czesci.autogielda.pl auto-czesci1@o2.pl KI1899480

! VW GOLF III, 1992/97 r., 103 tys. km, 1400 ccm, monowtrysk, 3-drzw., silnik ABD 103 tys. km, ks. serwisowa + licznik, skrzynia biegów, szyby, maska, reflektory, pas przedni, zderzaki, chłodnice, drzwi, klapa i lampy tylne, siliniczki wycieraczek, komplet foteli, przekładnia kierownicza, aparat zapł., konsola oraz wszystkie części z demontażu, szybka wysyłka. Świdnica, tel. 600/28-37-55, 660/31-40-31 www.auto-czesci.autogielda.pl auto-czesci1@o2.pl KI3627180

! VW GOLF III KOMBI, 1992/97 r., 1800 ccm, benzyna, drzwi, lusterka el. reg., zderzak tylny, szyby, szyberdach elektr., przednie ćwiartki nadwozia, siliniczki wycieraczek, zwrotnice, półosie, amortyzatory, sprężyny, wahacze, konsola, licznik, pompa paliwa, komputer, stacyjka, serwo, przełączniki pod kier. pompa ham., przekładnia kier. i inne, możl. wysyłki. Świdnica, tel. 600/28-37-55, 660/31-40-31 www.auto-czesci.autogielda.pl auto-czesci1@o2.pl KI3818339

VW GOLF III, 1992/97 r., poj. 1.4, 1.6, 1.8, 1.9 TD: maska, lampy, zderzaki, silniki, skrzynie bieg., błotniki, szyby, części silników, zawieszenia, felgi i inne z demontażu. Wrocław, tel. 603/16-55-93 GI1ELFH

VW GOLF III, 1992/98 r., 1.9, 2.0, 1.8, VR6: różne części mechaniczne i blacharskie, zderzak, filtry, przepływomierz, szyberdach, wzmocnienie, lampy, chłodnice, wspomaganie, pompy, skrzynie biegów, części silników, podnośniki, lusterka, intercooler, poduszki pow., osłony, sprzęgła, rozrusznik zaciski ham. i inne. Wrocław, tel. 602/23-68-66 GG9CFRRN

VW GOLF III, 1993 r., 145 tys. km, 1800 ccm, benz., wtrysk: silnik, drzwi, pas przedni, klapa tylna, maska i inne. Chojnów, powiat legnicki, tel. 513/70-94-71 GI97KN4P4

VW GOLF III, 1993 r., 1900 ccm, diesel: wszystkie części z demontażu. Milicz, tel. 725/54-57-44 GI0RKFXF

VW GOLF II, 1993 r., kompletny przód, maska, grill, błotniki, lampy przednie, skrzynia bieg., zawieszenie tylne, zderzaki. Wrocław, tel. 531/56-89-57 GI0Y9X3L

VW GOLF III, 1993 r.: różne części + nadwozie. Wrocław, tel. 666/70-76-06 GG9A4NA3

VW GOLF III, 1993 r., reflektory - 100 zł/kpl., lampy tylne, różne - od 50 zł/kpl., kierownica, skórzana, stan idealny - 200 zł, halogeny - 200 zł/kpl., felgi aluminiowe, 13", 14", 15" - 500 zł. Wrocław, tel. 788/99-86-21, 792/21-33-49 GI17WAK

VW GOLF III, 1993/97 r., 1900 ccm, turbodiesel, silniki, skrzynie bieg., montaż, wysyłka, gwarancja rozruchowa. Jelenia Góra, tel. 788/71-05-55 GI0PMM3T

VW GOLF III, 1993/97 r., 3-drzwiowy: drzwi, błotnik prawy, klapa, grille, roleta, zderzak do kombi, lampy tylne. Kamienna Góra, tel. 697/97-15-73 GI94NERE4

VW GOLF III, 1993/97 r., lampy przednie. Polanica-Zdrój, powiat kłodzki, tel. 887/10-47-01, 887/06-35-31 GI0A7A49

VW GOLF III, 1994 r., 1800 ccm, benz., czarny, wszystkie części z demontażu. Bolesławiec, tel. 668/37-68-38 GI0X4JL3

VW GOLF III, 1994 r., 1800 ccm, benz., różne części z demontażu. Legnica, tel. 601/58-58-99 GI1NFJ

VW GOLF III, 1994 r., 1800 ccm, benz., silnik, skrzynia bieg. (5), airbagi, drzwi, lampy tylne i inne. Lubin, tel. 660/49-37-62 GG9RJRMY

VW GOLF III, 1994 r., 1400 ccm: silnik, drzwi. Mrokocin, powiat ząbkowicki, tel. 723/06-66-12 GI0WXWKH

VW GOLF III, 1994 r., różne części z demontażu. Nowa Ruda, powiat kłodzki, tel. 607/36-95-00 GI17PJ7

VW GOLF III, 1994 r., 1900 ccm, TD, skrzynia bieg. Skwierzyna, powiat międzyrzecki, tel. 609/42-69-76 GI0YLYNW

VW GOLF III, 1994 r., 1600 ccm, benz., silnik, skrzynia bieg., drzwi, szyby, zawieszenia do modelu 5-drzwiowego. Ścinawa, powiat lubiński, tel. 668/01-84-38 GI0CYJ7E

VW GOLF III, 1994 r.: różne części. Trzebnica, tel. 602/57-42-96 GG9CFRPP

VW GOLF III, 1994 r., 1400 ccm, benz.: drzwi, lampy, rozrusznik, alternator, amortyzatory, półosie, chłodnice, stacyjka, części mechaniczne i inne. Wrocław, tel. 606/49-47-39 GI0LLXJP

VW GOLF III, 1994/97 r., 1.9 D, TD, TDI, wszystkie części, montaż, wysyłka, możliwy transport. Jelenia Góra, tel. 788/71-05-55 GI1M4TC

VW GOLF III, 1995 r., 1900 ccm, TDI, 5-drzwiowy, silnik, osprzęt silnika, skrzynia bieg., półosie, zawieszenia, drzwi, klapa tylna kpl., lusterka, zderzak tylny, elem. wyposażenia wnętrza i inne. Brzeg, tel. 694/86-29-40 GI1EM34

VW GOLF III, 1995 r., 1400 ccm, 3-drzwiowy: skrzynia bieg. (5), inne. Wrocław, tel. 666/49-46-25 GI0MFRLA

VW GOLF, 1995/96 r., 1.4, 1.6, 1.8, 2.0: części z demontażu. Wrocław, tel. 604/63-62-41, 514/26-62-41 GI97FETPH

VW GOLF CL, GL, GT, 1995/96 r., 1.4, 1.6, 2.0: części z demontażu. Wrocław, tel. 604/63-62-41, 514/26-62-41 GG94JRK3C

VW GOLF II, III, 1995/96 r., 1.4, 1.6, 1.8, 2.0, 1.9 D, TD: pompa wspomagania, głowica silnika 1.9 D, TD, TDI, części silnika, skrzynie biegów, wał korbowy. Wrocław, tel. 71/341-56-58, 600/71-28-00 GG9XXT9Y

VW GOLF KOMBI, 1996 r., 1900 ccm, TDI: wszystkie części, szyby, drzwi, koła, el. szyberdach, silnik, skrzynia bieg., hak, lampy, od 100 zł. Tel. 603/80-40-85 GI0WWPCW

VW GOLF III, 1996 r., 1900 ccm, TDI: silnik - 1.600 zł. Bielany Wrocławskie, tel. 669/56-67-55 GI0X9393

VW GOLF III, 1996 r., 1900 ccm, turbo D, silnik, skrzynia bieg. w stanie idealnym. Namysłów, tel. 500/20-82-06 GI0MK49Y

VW GOLF III, 1996 r., 1800 ccm: silnik, elem. silnika. Oława, tel. 794/63-43-77 GI94MWRE4

VW GOLF III, 1996 r., 180 tys. km, 1900 ccm, TDI, czarny met.: skrzynia bieg., wspom. kierownicy, zawieszenie, reflektory, zderzaki, maska silnika, drzwi, airbagi, klapa tylna, chłodnica, silnik, kubełkowe fotele Świerzawa, powiat złotoryjski, tel. 665/58-84-60 GI97J74TC

VW GOLF III, 1996 r., 150 tys. km, 1900 ccm, TDI, silnik, 90 KM, kompletny, skrzynia bieg. - 1.600 zł. Tuplice, powiat żarski, tel. 692/31-11-68 GI1H9C

VW GOLF III, 1996 r., 1900 ccm, TDI, silnik + skrzynia bieg., klimat., inne. Zagrodno, powiat złotoryjski, tel. 601/07-36-48 GI0ER7T7

VW GOLF III, PASSAT B4, 1997 r., 137 tys. km, 1900 ccm, TDI, 110 KM, silnik, skrzynia bieg., montaż, wysyłka, gwarancja. Jelenia Góra, tel. 788/71-05-55 GI0XRT9F

VW GOLF III, 1997 r., maski, drzwi, klapy tylne, inne - od 100 zł. Kłodzko, tel. 661/55-11-50, 665/19-15-08 GI1LYJ9

VW GOLF III, 1997 r., 170 tys. km, 1900 ccm, TDI, silnik, skrzynia bieg. - 100 zł. Kłodzko, tel. 661/55-11-50 GI1LYJH

VW GOLF III, 1997 r.: różne części z demontażu. Lubin, tel. 883/99-83-99 GG9R7TAA

VW GOLF III, 1997 r., 1800 ccm, benz.: silnik, inne. Oława, tel. 794/63-43-77 GI0C7KT4

VW GOLF IV, 1997/02 r., konsola, zderzak tylny, szyby boczne do wersji 3-drzwiowej, nagrzewnica, wysyłka, montaż. Jelenia Góra, tel. 788/71-05-55 GI0XHALN

VW GOLF IV, 1998/00 r., 1900 ccm, TDI: lusterko, szyba, klamka drzwi, reflektor prawy i lewy, filtr powietrza, przepływomierz, lampy tylne. Kamienna Góra, tel. 697/97-15-73 GI94C4JPH

VW GOLF IV, 1998/01 r., 1.4, 1.6 E, 1.9 TDI, różne części blacharskie, szyby, reflektory, silnik, blok silnika, wał, tłoki, głowica, pompa wtrysk., rozrusznik, alternator, sprzęgło, skrzynia bieg., półosie, ukł. kierowniczy, stacyjka, chłodnica, zderzaki, lusterka i inne. Legnica, tel. 791/23-63-18, 605/65-89-39 GI0F37FX

VW GOLF IV, 1998/02 r.: części mechan. i blach., zawieszenie, elem. wnętrza, klimat., szyby, osprzęt silnika, airbagi i inne. Tel. 600/10-57-00 GI9WTLYT

VW GOLF IV, V, 1998/09 r.: różne części mech. i blacharskie, klimat., airbagi, zawieszenia, chłodnice, osprzęt silnika i inne. Świdnica, tel. 694/31-97-78 GG9HA49E

VW GOLF IV, 1998/99 r., 1600 ccm, 16V, czerwony, wszystkie części z demontażu. Paczków, powiat nyski, tel. 725/92-61-03 GI0Y3KHW

VW GOLF IV, 1999 r., 1900 ccm, TDI: wszystkie części z demontażu. Opole, tel. 77/464-33-52, 503/50-17-42 GG9P94AH

VW GOLF IV, 1999 r., grill w kolorze zielonym lub niebieskim. Polanica-Zdrój, powiat kłodzki, tel. 887/10-47-01, 887/06-35-31 GI0JJCCP

VW GOLF IV, 1999 r., 1600 ccm: silnik. Wińsko, powiat wołowski, tel. 602/31-13-83 GI94WRWPP

VW GOLF IV, 1999 r., 1900 ccm, TDI: zderzaki, błotniki, wtryskiwacze. Wrocław, tel. 666/70-76-06 GG9A4NCX

! VW GOLF KOMBI, 1999 r., 1900 ccm, TDI, 5-drzw.: silniki 1.9 TDI 90 i 110 KM, 1.4 16V, błotniki, ćwiartki nadwozia, drzwi, elem. elektr., grill, klapa tylna, kolumny McPhersona, kolumna kier., lampy tylne, lusterka, maska, pompa wodna, pompa wtrysk., reflektory, rozrusznik, różne części mechaniczne i blacharskie. Wrocław, tel. 505/00-42-97, 517/03-90-12 www.automonet.autogielda.pl automonet@interia.pl KI2176739

VW GOLF IV, 1999/01 r., reflektory soczewkowe Valeo - 300 zł. Wrocław, tel. 667/22-61-18 GI1F79M

VW GOLF IV KOMBI, 2000 r.: błotnik prawy tylny. Chojnów, powiat legnicki, tel. 513/70-94-71 GI0RR3MK

VW GOLF IV, 2001 r., 1900 ccm, TDI, automat. skrzynia bieg. - 2.900 zł. Kłodzko, tel. 603/74-62-58, 74/868-45-51 GI1LYWA

VW GOLF IV, 2001 r., 120 tys. km, 1600 ccm, benz., silnik, stan idealny, zawieszenie, elem. blacharki. Lwówek Śląski, tel. 533/97-81-36 GI0XH7XM

VW GOLF IV KOMBI, 2003 r., 60 tys. km, 1900 ccm, TDI, silnik kpl., skrzynia bieg., ABS, przekładnia kier., półosie, zawieszenia, tylna klapa, sprężarka klimatyzacji, alternator, pompa wspomagania kier., intercooler. Lubin, tel. 782/56-73-16 GI0X7J4J

VW GOLF IV, 2003 r.: zaciski ham. przednie. Lwówek Śląski, tel. 880/22-99-22 GG9N7L34

VW GOLF V, 2003/08 r.: części mechan., zawieszenia, elem. wnętrza, klimat. i inne. Tel. 600/10-57-00 GI9WTLYN

VW GOLF V, 2003/08 r.: lampy, błotniki, drzwi, lusterka, maska, schowek, klimatronic, półosie, zawieszenie, chłodnica, głowica, rozruszniki, turbiny, alternatory, Webasto, przekł. kierownicy. Wrocław, tel. 601/25-00-78 GI0R7F4T

VW GOLF IV, 2004 r., 70 tys. km, 1400 ccm, benz., 16V: silnik z osprzętem + drugi na części, głowica, blok silnika, tłoki, miska, inne, od 50 zł. Oława, tel. 693/62-18-73 GI1RMM

VW GOLF V, 2004 r., reflektor lewy. Trzebiel, powiat żarski, tel. 604/85-78-53 GI0R9YRN

VW GOLF V, 2004/09 r., 1900 ccm, TDI: różne części mech. i blach. Tel. 601/96-67-37 GI0XM4RA

VW GOLF VI, 2009 r.: reflektor prawy - 200 zł. Wrocław, tel. 667/22-61-18 GI1F49P

VW GOLF I, II, III, PASSAT, CORRADO, SCIROCCO II: wszystkie części mechaniczne. Jelenia Góra, tel. 605/14-58-94, 604/35-22-07 GG94LMWMK

VW GOLF III, PASSAT B3 KOMBI, SEDAN, 1988/97 r., 1.4, 1.6, 1.6 TD, 1.9 TD: różne części, wysyłka, możliwy montaż. Jelenia Góra, tel. 788/71-05-55 GI97LCRJL

VW GOLF III, VENTO: obud. filtra pow., alternator 70 A, kierownica z taśmą, airbagi, sensor, pasy pirotechniczne. Wrocław, tel. 697/20-11-04 GI1LJY9

VW GOLF, JETTA, 1986/91 r., 1.3, 1.6, 1.8, różne części. Wrocław, tel. 667/98-95-43 GI0MCPHN

VW GOLF, PASSAT, 1900 ccm, diesel: silnik, skrzynia bieg. (5), osprzęt silnika. Grabów nad Prosną, powiat ostrzeszowski, tel. 698/77-61-54 GG9RJR7K

VW GOLF, PASSAT, SHARAN SYNCRO, 2800 ccm, 1.9 VR6 TDI: silnik, skrzynia bieg., części silnika, pompa oleju, pompa paliwa, winda koła, most, wał, miska olejowa, przepływomierz pow., półosie, skrzynia bieg. Legnica, tel. 695/93-01-33 GI0REC9Y

VW GOLF, PASSAT, SYNCRO, 1991/96 r., TDI, G60, VR6 660: wał, most, skrzynia, dyferencjał, układ napędowy i inne. Legnica, tel. 695/93-01-33 GI0XECRH

VW GOLF, POLO, 1997/00 r., TDI: wszystkie części z demontażu. Kłodzko, tel. 665/53-04-04 GI0MJT9X

VW GOLF, POLO, 1998/00 r., 1400 ccm, 16V: silnik, osprzęt silnika. Kamienna Góra, tel. 697/97-15-73 GG9RJR7C

VW JETTA II, 1984/91 r., 1.3, 1.6, 1.8: różne części mech. i blacharskie, szyby, reflektory, silnik, rozrusznik, alternator, sprzęgło, skrzynia bieg., półosie, felgi, gaźnik, wtrysk, ukł. hamulcowy, ukł. kierowniczy, konsola, stacyjka, klamki, chłodnica, zderzaki, hak, lusterka, inne. Legnica, tel. 791/23-63-18, 605/65-89-39 GG9FHECP

VW JETTA, 1986/89 r., 1600 ccm, turbo D: drzwi, maski, szyby, lusterka, szyberdach, podsufitka, wzmocnienie czołowe, zawieszenie, skrzynia bieg. (5), półosie, belka tylna, silnik 1.8 GT, elem. wnętrza i inne. Kamienna Góra, tel. 697/97-15-73 GG9THNJ3

VW JETTA, 1990/92 r.: różne części z demontażu. Raciborowice Górne, powiat bolesławiecki, tel. 514/65-48-45 GI07C74A

VW JETTA, 1991 r.: różne części z demontażu. Trzebnica, tel. 606/28-75-78, 71/387-49-37, 666/27-69-89 GG9RJR4M

VW JETTA, 1992 r., wszystkie części z demontażu. Wałbrzych, tel. 795/77-44-06 GI0YCMNY

VW JETTA, 1992 r., 1600 ccm, turbo D, wszystkie części z demontażu. Ząbkowice Śląskie, tel. 782/58-37-45 GI0RWLFH

VW JETTA, 2003/08 r.: części mechaniczne, zawieszenie, elem. wnętrza, klimatyzacja i inne. Tel. 74/857-85-55 GI9WTM3K

VW JETTA, 2005/07 r.: drzwi, lampy, zderzaki, lusterka i inne. Tel. 71/315-40-51 GI0PC37Y

VW JETTA, 2005/07 r.: drzwi, lampy, zderzaki, lusterka i inne. Tel. 601/95-16-78 GI94KHWEW

VW LT, 2400 ccm, turbo D, silnik, w całości lub na części. Bolesławiec, tel. 691/25-20-17 GI0TP4HR

VW LT: most, na bliźniacze koła, przełożenie 35/8. Prusice, powiat trzebnicki, tel. 608/37-27-51 GI1JLMK

VW LT, 2500 ccm, TDI: silnik, skrzynia bieg., osprzęt silnika. Sulów, powiat milicki, tel. 782/82-84-82 GI94PXRAH

VW LT 40-45, 1989 r., 2400 ccm, turbodiesel, silnik, skrzynia bieg., zawieszenie, most tylny, wał, koła, elem. wnętrza. Jelenia Góra, tel. 796/91-37-18 GI0YJWRJ

VW LT 28, 35, 1990/94 r., 2400 ccm, diesel, nadwozia, mocno uszkodzone, bez silników, zdekompletowane, zarejestrowane w kraju. Jelenia Góra, tel. 885/58-83-45 GI0XLTWW

VW LT 28-55, 1990/94 r., 2400 ccm, diesel, turbodiesel, silniki, skrzynie bieg., zawieszenia, mosty, wały, lampy i inne. Jelenia Góra, tel. 531/58-83-45 GI0XRTEE

VW LT, 1992 r.: nagrzewnica. Wrocław, tel. 664/52-87-04 GI1JJN

VW LT 28, 31, 35, 1992/95 r., 2.4 D, TD, TDI, wszystkie części, zawieszenia, wspom., mosty, zaciski, ćwiartki nadwozia i inne. Jelenia Góra, tel. 885/58-83-45 GI0XHAAL

VW LT, 1996/00 r., 2500 ccm, TDI, silniki, skrzynie bieg., montaż, wysyłka, gwarancja rozruchowa. Jelenia Góra, tel. 788/71-05-55 GI0PRHHJ

VW LT 28, 2400 ccm, diesel, wszystkie części z demontażu. Prochowice, powiat legnicki, tel. 699/12-33-75 GI1FFMJ

VW LT 28, 2400 ccm, diesel, turbo D: silnik, stan bdb - 3.500 zł, silnik, po rem. kapitalnym - 4.500 zł, inne z demontażu. Wrocław, tel. 504/20-18-36 GG9PKNWF

VW LT 28, 1987 r., 2400 ccm, turbo D, wszystkie części z demontażu. Godnica, powiat żagański, tel. 660/14-27-33, 787/53-57-75 GI1NR7Y

VW LT 28, 1990 r., 2400 ccm, D, turbo D: różne części mech. i blacharskie, szyby, reflektory, silnik kpl., blok silnika, wał, tłoki, głowica, pompa wtrysk., rozrusznik, alternator, skrzynia bieg., wał pędny, most tylny, ukł. kierowniczy, stacyjka, klamki, chłodnica, zderzaki, lusterka i inne. Legnica, tel. 791/23-63-18, 665/84-23-61 GI97FK3XL

VW LT 28, 1993 r., 2400 ccm, diesel, różne części. Wrocław, tel. 667/98-95-43 GI97KJCE7

VW LT 28, 35, 1988/95 r., 2400 ccm, diesel, 2.4 TD, silniki, skrzynie bieg., mosty, wały i inne. Wrocław, tel. 504/20-18-36 GI0XRJFN

VW LT 28, LT 35: silniki, skrzynia bieg., zawieszenia, drzwi, ukł. kierowniczy, wały pędne i inne. Oleśnica, tel. 71/315-40-51 GG9CCK94

VW LT 28, LT 35, różne części z demontażu. Ząbkowice Śląskie, tel. 609/30-78-38 GI0MM33C

VW LT 28, LT 35, 1992 r., 2400 ccm, diesel: silnik - 2.500 zł, skrzynia bieg. - 1.400 zł. Bielany Wrocławskie, tel. 795/94-54-20 GI0RCPHJ

VW LT 28, LT 35, 1992 r., 2400 ccm, diesel: silnik - 2.500 zł, skrzynia bieg. - 1.400 zł, most na bliźniaczych kołach - 1.400 zł. Bielany Wrocławskie, tel. 533/00-52-17 GI0TYRTF

VW LT 28, LT 35, 1998 r., 2.5, 2.8 TDI, wszystkie części. Bielany Wrocławskie, tel. 695/06-32-73 GI0TYY4N

VW LT 28, LT 35, 1999 r., 2.5 TDI, 2.8 TDI, różne części. Bielany Wrocławskie, tel. 533/00-52-17 GI0TYT3E

VW LT 28, LT 35, LT 45, 1990/94 r., 2.4 D, 2.4 TD, silniki, osprzęt silników, głowice, skrzynie bieg., wały, mosty, resory, drzwi, elem. wyposażenia wnętrza, felgi i inne. Brzeg, tel. 600/73-25-17 GG9EY99X

VW LT 28, LT 35, LT 45, 1991 r., 2400 ccm, diesel, silniki, skrzynie bieg., zaciski ham., hak, wał napędowy, zawieszenie i inne z demontażu. Wrocław, tel. 506/81-45-99 GI0WEHAT

VW LT 28, LT 35, LT 45, 1992 r., 2400 ccm, diesel, turbo D: silniki, skrzynie bieg., mosty, przekł. kierownicze. Bielany Wrocławskie, tel. 795/94-54-20 GI0T3RNP

VW LT 28, LT 35, LT 46, LT 55, 1981/06 r., silniki 2.4, 2.5, 2.8 D, TD, TDI, SDI, części silników, skrzynie biegów, mosty, wały, resory, piasty, zawieszenia, drzwi, maski, chłodnice, felgi i inne. Wałbrzych, tel. 604/62-70-89, 604/79-90-96 GI0R9NEA

VW LT 28, LT 55, 1982/94 r., 2.0 E, 2.4 D, 2.7 D: silnik, skrzynia bieg., części silników, most tylny, drzwi, zawieszenia, szyby możl. wysyłki. Wałbrzych, tel. 691/59-93-80, 697/91-52-21 GI97779RL

VW LT 28, LT 55, 1993 r., 2400 ccm, diesel, TD: silniki, skrzynie bieg., mosty, przekładnie kier. Bielany Wrocławskie, tel. 695/06-32-73 GI0PT4RM

VW LT 28- LT 55, 1993 r., 2.4 D, 2.4 TD, silniki i inne części. Tel. 669/56-67-55 GI0YJMYR

VW LT 31: błotnik prawy, pas dolny - 130 zł, kończowki wtryskiwaczy - 250 zł. Mirków, powiat wrocławski, tel. 692/13-32-50 GI0WA79Y

VW LT 31, koło zamachowe, koło dwumasowe, części zawieszeń, inne, od 100 zł. Pastuszyn, powiat nowosolski, tel. 68/388-42-70, 607/61-15-77 GI0WXJKM

VW LT 35: zawieszenie, skrzynia bieg., most, części mechaniczne silnika, drzwi, zderzaki, lampy, wszystkie elem. potrzebne do przełożenia z wersji angielskiej. Prusice, powiat trzebnicki, tel. 603/63-17-70 GI97H9F47

VW LT 35, 1993 r., 2400 ccm, diesel, skrzynia bieg. - 1.200 zł. Oborniki Śląskie, powiat trzebnicki, tel. 695/06-32-73 GI0TYY74

VW LT 35, 2002 r., 70 tys. km, 2.5 SDI, TDI, 2.8, TDI, silniki, skrzynie biegów, głowice, bloki silnika, tłoki, korbowody, pompy wtryskowe, mosty tylne, wały napędowe, resory, elem. zawieszenia, przekł. kierownicze, osprzęt silnika, maska, drzwi, błotniki, ćwiartki nadwozia, dach, boki karoserii fotele, felgi, części do wersji angielskiej i inne. Brzeg, tel. 600/73-25-17 GG9433XAA

VW LT 35, LT 45, LT 55, 1993 r., 2400 ccm, diesel, TD, silniki, na gwarancji, głowice, turbiny, skrzynie bieg., wały, mosty, resory, piasty, zaciski, oblachowanie, oświetlenie, mechaniczne, wszystkie części, możl. wysyłki w 24 h. Kłodzko, tel. 601/62-21-37 GI17Y3X

VW LT 35, LT 46, 2002 r., silniki 2.5, 2.8, na gwarancji, osprzęt silników, skrzynie bieg., wały, mosty pojedyncze i bliźniacze, resory przednie i tylne, różne rodzaje drzwi, oblachowanie, oświetlenie, części mechaniczne, zestawy do przerobienia wersji angielskiej, felgi, opony, możl. wysyłki w 24 h. Kłodzko, tel. 601/62-21-37 GI0RYMFH

VW LT 45 - LT 55, 1994 r., 2400 ccm, diesel, turbo D: most tylny na bliźniaczych kołach - 1.200 zł. Bielany Wrocławskie, tel. 669/56-67-55 GI0X93HE

VW LT 45, LT 55, 1993 r., 2400 ccm, diesel, turbo D: most tylny na bliźniaczych kołach - 1.200 zł, most tylny z blokadą - 1.700 zł. Bielany Wrocławskie, tel. 695/06-32-73 GI0TYY4X

VW LUPO, silnik, skrzynia bieg., drzwi, ukł. kierowniczy i inne. Tel. 601/95-16-78 GI0PC3H3

VW LUPO, 1400 ccm, 16V, wszystkie części. Kłodzko, tel. 691/63-25-14 GI17NYT

VW LUPO, klapa tylna. Mrokocin, powiat ząbkowicki, tel. 723/06-66-12 GI17TH4

VW LUPO, 1999 r., zderzak przedni. Opole, tel. 77/464-33-52, 503/50-17-42 GI97C7XNH

VW LUPO, 1999 r., 1400 ccm, 16V: części z demontażu. Wrocław, tel. 604/63-62-41, 514/26-62-41 GI94MCX7C

VW LUPO, 2002 r., 1400 ccm, 16V, silnik, osprzęt silnika, skrzynia bieg., półosie, zawieszenia, przekł. kierownicza, drzwi, ćwiartki nadwozia tylne, dach, klapa tylna kpl., zderzak tylny, elem. wyposażenia wnętrza, koła i inne. Brzeg, tel. 600/73-25-17 GI0EH3NW

VW NEW BEETLE, tapicerka - 200 zł. Kłodzko, tel. 603/74-62-58, 74/868-45-51 GI0XRRAE

VW NEW BEETLE: silnik, skrzynia bieg., zderzaki, lampy, elem. wnętrza i blacharki. Wrocław, tel. 601/95-16-78 GG9AWKWT

VW NEW BEETLE, 1999/00 r.: lampy tylne - 200 zł/szt. Wrocław, tel. 608/84-46-03 GI0PTLPF

VW PASSAT B5: zderzak przedni - 400 zł. Tel. 71/383-45-05, 793/22-50-17 GI97EFCHH

VW PASSAT B5: zderzak przedni - 350 zł. Tel. 71/383-45-05, 793/22-50-17 GI97EFCJE

VW PASSAT LIFT: zderzak przedni - 200 zł. Tel. 71/383-45-05, 793/22-50-17 GI97EFCHY

VW PASSAT: lampy, błotnik tylny, zderzaki, drzwi, fotele, pompy, zb. paliwa, silnik, skrzynia bieg. i inne. Tel. 71/315-40-51 GI0PC3C7

VW PASSAT: maski silnika, błotniki, wzmocnienia przednie, reflektory, belki, zawieszenia, klapy tylne, drzwi i inne. Tel. 608/40-58-27 GG9CFPYX

VW PASSAT B5: szyby, drzwi, zderzaki, reflektory, lampy i inne. Tel. 601/95-16-78 GI0PC3TH

VW PASSAT, 1800 ccm, różne części z demontażu. Biała, powiat legnicki, tel. 781/27-66-92 GI0XN3XE

VW PASSAT B5, 1900 ccm, TDI, silnik. Bolesławiec, tel. 791/73-84-31 GI0YM4PP

VW PASSAT B3 KOMBI, 1800 ccm, benz., wszystkie części z demontażu. Jaksonów, powiat wrocławski, tel. 607/44-00-63 GI0WJL4R

VW PASSAT, 1900 ccm, TDI, 115 KM, silnik, osprzęt silnika, skrzynia bieg. Kamienna Góra, tel. 697/97-15-73 GI97KYWAA

VW PASSAT B3, różne części z demontażu. Kłodzko, tel. 793/58-88-46 GI0REP9L

VW PASSAT B4, różne części z demontażu. Kłodzko, tel. 793/58-88-46 GI0RL3A7

VW PASSAT B5, różne części z demontażu. Kłodzko, tel. 793/58-88-46 GI0REPC3

VW PASSAT B3, wszystkie części. Kłodzko, tel. 691/63-25-14 GI17NYW

VW PASSAT B6, felgi stalowe 16", 4 szt., stan bardzo dobry - 300 zł. Lubań, tel. 605/78-85-52 GI0XRWTW

VW PASSAT B3, poj. 1.6, 1.8, 1.9, 2.0: maska silnika, szyby, zderzaki, błotniki, koła, lampy tylne, reflektory, zawieszenie, inne. Lubin, tel. 660/49-37-62 GI97ELCKR

VW PASSAT B3 KOMBI: amortyzatory, pompa wtryskowa i inne. Modlikowice, powiat złotoryjski, tel. 669/68-09-81 GI0XKHLW

VW PASSAT B2: wszystkie części. Oborniki Śląskie, powiat trzebnicki, tel. 506/33-41-59 GI1JKNF

VW PASSAT B4 KOMBI, SEDAN: zderzak tylny. Opole, tel. 77/464-33-52, 503/50-17-42 GI97C7XMP

VW PASSAT B4, wszystkie części z demontażu. Prochowice, powiat legnicki, tel. 530/13-62-06 GI1JKCA

VW PASSAT B3, B4, B5, B6, benz., diesel: silniki, skrzynie bieg., zawieszenie przednie i tylne, lampy, błotniki, zderzaki, drzwi, szyby, klapa tylna, dach, airbag i inne. Prusice, powiat trzebnicki, tel. 71/312-54-64 GI97H47FA

VW PASSAT B3, B4: wszystkie części z demontażu. Raciborowice Górne, powiat bolesławiecki, tel. 514/65-48-45 GG9RWLFX

VW PASSAT B4: różne części z demontażu. Raciborowice Górne, powiat bolesławiecki, tel. 514/65-48-45 GI97MHNT9

VW PASSAT B5, wszystkie części z demontażu. Raciborowice Górne, powiat bolesławiecki, tel. 514/65-48-45 GI1ARHX

VW PASSAT B5, skrzynia bieg. (1.8 TE). Sława, powiat wschowski, tel. 606/51-86-01 GI1JA4H

VW PASSAT B3, 2000 ccm, benz., wszystkie części blacharskie i mechaniczne. Ścinawka Średnia, powiat kłodzki, tel. 661/38-41-50 GI1EPMH

VW PASSAT B5, lampa lewa tylna. Wisznia Mała, powiat trzebnicki, tel. 785/47-89-88 GI0YLY3W

VW PASSAT B4, B5, B6, skrzynia bieg. manual. i automat., części skrzyni bieg., nowe i używane. Wrocław, tel. 781/05-42-97, 693/79-33-75 GI1FFXM

VW PASSAT B5: zderzak tylny, używany - 50 zł. Wrocław, tel. 71/725-50-91 GI194FP

VW PASSAT B3 KOMBI: amortyzatory tylne, sprężyny tylne, klocki i tarcze ham., nowe, tanio. Wrocław, tel. 601/33-73-93 GI1NNRT

VW PASSAT B3: drzwi przednie, zderzak tylny, błotniki przednie, grill, reflektory. Wrocław, tel. 71/348-50-06, 601/76-37-32 GI0N4W97

VW PASSAT B5, 1.8, 1.9, 2.4, 2.5, rozruszniki do różnych silników, także Multitronic, benz., automatic, 2.4 TDI automatic, możl. wysyłki. Wrocław, tel. 666/29-29-98 GI1NT49

VW PASSAT B5, 1900 ccm, TDI, rozrusznik, koło dwumasowe, silnik 131 KM, silnik 116 KM, gwarancja. Wrocław, tel. 791/66-05-81 GI1NTEA

VW PASSAT B3, 1900 ccm, diesel, silnik - 800 zł, skrzynia bieg. - 300 zł, alternator - 100 zł, maska - 100 zł, drzwi - 90 zł/szt., reflektory - 80 zł/szt., roleta bag. - 100 zł, chłodnica - 80 zł, inne. Wrocław, tel. 508/18-08-90 GI17TRH

VW PASSAT B3, B4, B5, B6, reflektory, maski, błotniki, zderzaki, atrapy, drzwi, lampy tylne i inne. Wrocław, tel. 0601/59-21-76 GI97E9H7F

VW PASSAT B4, 2000 ccm, benz., automat. skrzynia bieg. Ząbkowice Śląskie, tel. 885/39-33-55 GI97PXF4W

VW PASSAT B5, 1900 ccm, turbo D, chłod

VW PASSAT, 2001/03 r.: części mechaniczne, silnik, skrzynia bieg., zawieszenie, szyby, elem. wnętrza, klimat. i inne. Tel. 74/857-85-55 GI9WTM3A

VW PASSAT, 2001/03 r.: przystawka Quattro (Torsen CUB). Wrocław, tel. 71/341-56-58, 600/71-28-00 GG9XXR93

VW PASSAT KOMBI, 2001/04 r., poj. 1.9, 2.5: osprzęt silnika, skrzynia bieg., zawieszenie, lampy tylne, hak, drzwi, szyby, zbiorniczki, fotele, alufelgi, chłodnica, pompy, ABS, wahacze, zwrotnica, wspom. kierownicy, listwy boczne, inne. Jelenia Góra, tel. 790/31-23-80 GI0KCXM

VW PASSAT B5, 2001/05 r.: maska silnika, błotniki, drzwi, szyby, zawieszenie, zderzaki, elem. plast. wnętrza, koła, inne. Lubin, tel. 660/49-37-62 GI97NEMRM

VW PASSAT, 2002 r., 1900 ccm, TDI, silnik, osprzęt silnika, półosie. Legnica, tel. 601/58-58-99 GI1NF9

VW PASSAT B5, 2002 r.: skrzynia biegów AXV (131 KM), 5 biegów, gwarancja rozruchowa - 600 zł. Oleśnica, tel. 0501/27-21-81

VW PASSAT FL, 2004 r., zderzak tylny. Rawicz, tel. 607/57-06-96 GI0RNWHT

VW PASSAT, 2004 r.: skrz. biegów (5), 101 KM, uszkodzony 4-ty bieg - 200 zł. Oleśnica, tel. 0501/27-21-81

VW PASSAT B6, 2005/08 r., 1.9 TDI, 2.0 TDI, 130 KM, 2.5 TDI 150 KM, skrzynie biegów, montaż, wysyłka, gwarancja. Jelenia Góra, tel. 788/71-05-55 GI0XRTAF

VW PASSAT, 2007 r.: wzmocnienie przednie, chłodnica, reflektory, zderzaki, błotniki i inne części. Tel. 608/40-58-27 GG9CFPW4

VW PASSAT, 2008 r., 25 tys. km, 2000 ccm, TDI, silnik kompletny. Wrocław, tel. 531/22-33-59 GI1EYW9

VW PASSAT, 2008 r., 25 tys. km, 2000 ccm, TDI, silnik kompletny, stan idealny. Wrocław, tel. 791/53-55-04 GI1FKMC

VW PASSAT, 2008 r., 25 tys. km, 2000 ccm, TDI, silnik kompletny. Wrocław, tel. 791/53-55-08 GI0Y9WYC

VW PASSAT, 2008 r., 25 tys. km, 2000 ccm, TDI, silnik kompletny, stan idealny. Wrocław, tel. 531/56-89-57 GI0XRRTY

VW PASSAT, POLO hatchback, 2001 r.: maska, lampy, błotniki, części blacharskie i mechaniczne, szyby, nowe i używane. Gryfów Śląski, powiat lwówecki, tel. 728/19-10-28, 75/781-37-04 GI0YMALL

VW PHAETON: różne części blacharskie i mechaniczne. Jelenia Góra, tel. 605/14-58-94, 604/35-22-07 GG9R-7THW

VW PHAETON, elem. blacharki, zawieszenia, wnętrze, silnik, osprzęt silnika, felgi aluminiowe 17" + opony zimowe. Środa Śląska, tel. 605/85-86-33 GI1FEW7

VW POLO: maski silnika, błotniki, reflektory, wzmocnienia przednie, chłodnice, zawieszenia, belki, zderzaki. Tel. 608/40-58-27 GG9CFPPH

VW POLO CLASSIC: 1.4, 1.6, 1.8 benzyna, silnik + skrzynia bieg., zawieszenia, elem. blacharki, klimat. Bolesławiec, tel. 501/80-36-22 GI1LTRL

VW POLO, 1000 ccm, poj. 1.1, 1.3, 1.4: skrzynia biegów (5). Bolesławiec, tel. 609/53-53-05 GI0MCCME

VW POLO, różne części mech. i blacharskie. Gryfów Śląski, powiat lwówecki, tel. 75/781-37-04 GI0TNPNL

VW POLO: różne części z demontażu aut sprow. z Zachodu. Lipiny, tel. 68/388-60-01, 511/94-45-55, 500/63-05-03 GI94HJFYR

VW POLO, 1900 ccm, diesel, 1400, 1600 ccm: wszystkie części z demontażu. Prochowice, powiat legnicki, tel. 530/13-62-06 GI1JKAR

VW POLO, manualna skrzynia biegów, części do skrzyni biegów, nowe i używane. Wrocław, tel. 781/05-42-97, 693/79-33-75 GI1LNMH

VW POLO SPORT, COUPE, 1985/94 r., 1.1., 1.3, 1.4 E, wszystkie części z demontażu. Ząbkowice Śląskie, tel. 663/20-39-20 GI0YCNXK

VW POLO, 1986 r., 1300 ccm, benz.: lampy tylne, alternator, rozrusznik, inne. Bolesławiec, tel. 602/23-29-81 GG9THMY4

VW POLO, 1988/93 r., 1.0, 1.3, wszystkie części, wysyłka, możliwy montaż. Jelenia Góra, tel. 788/71-05-55 GI9747NCE

VW POLO, 1988/93 r., 1.0, 1.3, 1.4 E, D: różne części mech. i blacharskie, szyby, reflektory, silnik kpl., blok silnika, głowica, pompa wtrysk., gaźnik, rozrusznik, alternator, sprzęgło, skrzynia bieg., półosie, felgi, ukł. kierowniczy, stacyjka, chłodnica, zderzaki, lusterka i inne. Legnica, tel. 791/23-63-18, 665/84-23-61 GG9FHCEC

VW POLO 6N, 1994/98 r., 1400 ccm, różne części, wysyłka, możliwy montaż. Jelenia Góra, tel. 788/71-05-55 GI97LWJ4T

VW POLO, 1994/99 r., 1.0, 1.4: silniki, skrzynia bieg., przekładnie kier., zawieszenia, możl. montaż. Jelenia Góra, tel. 788/71-05-55 GI0A7CN7

VW POLO, 1994/99 r., 1000 ccm, 1400, 1600: różne części mech. i blach. Wrocław, tel. 601/96-67-37 GI97JECXK

VW POLO, 1995 r., 1600 ccm, benz.: silnik, amortyzatory, półosie, rozrusznik, alternator, drzwi, błotniki, maska, zderzaki, elem. przodu, chłodnica, lampy, licznik, stacyjka i inne. Wrocław, tel. 606/49-47-39 GI0P9ECK

VW POLO, 1996 r., 1400 ccm, różne części. Jelenia Góra, tel. 531/58-83-45 GI0XRTEF

VW POLO, 1996 r.: szyberdach. Opole, tel. 77/464-33-52, 503/50-17-42 GG9P93TM

VW POLO, 1996 r., zielony metalik, lampy, wzmocnienie czołowe, chłodnice, kierunkowskazy, klapa tylna. Wilków Wielki, powiat dzierżoniowski, tel. 609/12-02-02, 885/83-88-38 GI0F7X7X

VW POLO, 1996 r., błotnik, lampy tylne, klapa tylna, zderzaki. Wrocław, tel. 515/08-60-90 GG94H4Y9M

VW POLO, 1996 r., 150 tys. km, 1900 ccm, SDI, żółty, 3-drzwiowy: silnik, skrzynia bieg., zawieszenia, drzwi, klapa tylna, przełączniki, lusterka i inne części, możl. wysyłki. Wrocław, tel. 501/36-31-37 GI0TYRCL

VW POLO, 1996/05 r.: kierownica z taśmą, airbagi, makiety, sensor, pasy pirotechniczne, moduł sterujący klimatyzacją. Wrocław, tel. 697/20-11-04 GI1LJYP

VW POLO, 1996/97 r., 1.0, 1.4, 1.6: części z demontażu. Wrocław, tel. 604/63-62-41, 514/26-62-41 GG9THMWL

VW POLO CLASSIC, 1997 r.: zderzaki, maska silnika, błotniki, drzwi, klapa tylna, reflektory, zawieszenie, inne. Bolesławiec, tel. 609/53-53-05 GI0MWCAA

VW POLO, 1997 r., 1900 ccm, SDI, wszystkie części z demontażu. Chojnów, powiat legnicki, tel. 608/58-41-30 GI97C7XX7

VW POLO, 1997 r., 124 tys. km, 1000 ccm, benz., niebieski, drzwi, błotniki, maska, klapa tylna, airbagi, chłodnica, wzmocnienie, fotele, lampy, nagrzewnica, elem. plastikowe, półosie, skrzynia bieg., chłodnica i inne. Polanica-Zdrój, powiat kłodzki, tel. 887/10-47-01, 887/06-35-31 GI0JJCF7

VW POLO, 1997 r., 1000 ccm, do wersji 3-drzwiowej: wszystkie części z demontażu. Wykroty, powiat bolesławiecki, tel. 888/67-99-69 GI0NH4AH

VW POLO, 1997/00 r., 1900 ccm, TDI: wtryskiwacze. Wrocław, tel. 666/70-76-06 GG9A4P7L

VW POLO CLASSIC, 1997/99 r.: maski, drzwi, zawieszenia i inne - od 100 zł. Kłodzko, tel. 661/55-11-50, 665/19-15-08 GI1LYJ7

VW POLO CLASSIC, 1997/99 r., 120 tyś. km, 1400 ccm, benz., silnik, skrzynia bieg., inne - od 100 zł. Kłodzko, tel. 661/55-11-50 GI1LYK3

VW POLO, 1998 r., 1900 ccm, SDI: wszystkie części z demontażu. Chojnów, powiat legnicki, tel. 608/58-41-30 GI97CLCYH

VW POLO, 1998 r., do wersji 3-drzwiowej: karoseria. Kamienna Góra, tel. 697/97-15-73 GI97KYWAJ

VW POLO, 1998 r., 1400 ccm, benz., do wersji 3-drzwiowej: silnik, skrzynia bieg., zawieszenie, drzwi, klapa tylna, błotniki tylne, fotele, elem. plast. wnętrza. Mirsk, powiat lwówecki, tel. 691/41-15-04 GI0A773L

VW POLO CLASSIC, 1998 r.: maski, błotniki, reflektory, wzmocnienie czołowe, atrapa, zderzak, kierunkowskazy, chłodnice. Wrocław, tel. 603/66-97-27 GI1FEFK

VW POLO, 1999/07 r., 1.0, 1.2, 1.4: silniki, skrzynie bieg., osprzęt silnika, zderzaki, błotniki, chłodnice, koła, klimat., zawieszenia, szyby, belka tylna, drzwi, dachy, ćwiartki nadwozia, fotele, airbagi, możl. wysyłki. Jelenia Góra, tel. 693/53-38-20, 663/26-02-23 GI0XLHAF

VW POLO, 2000 r.: ćwiartka nadwozia lewa, zwrotnica, części silnika (1 9 SDI). Tel. 609/82-81-24 GI0Y9WEE

VW POLO, 2000 r., 1900 ccm, SDI: różne części z demontażu. Wrocław, tel. 604/63-62-41, 514/26-62-41 GI0PCNPY

VW POLO, 2001 r.: zderzak przedni - 200 zł. Tel. 71/383-45-05, 793/22-50-17 GI97EFCHE

VW POLO, 2002 r.: maski silnika, błotniki, wzmocnienia przednie, chłodnice, reflektory, belki i inne. Tel. 608/40-58-27 GG9CFPNW

VW POLO, 2007 r., 1.4 TDI, 1.9 TDI, ćwiartka nadwozia lewa (przednia i prawa), do modelu 3-drzwiowego, szyby, fotele, silnik, skrzynia bieg., plastiki, elem. klimatyzacji, kołyska, osprzęt silnika, ściana grodziowa, ukł. hamulcowy i wydechowy, inst. elektr., zbiornik i inne. Wrocław, tel. 501/67-22-92 GI0JYMPK

VW POLO, FOX, 2008 r., zderzak tylny. Niemcza, powiat dzierżoniowski, tel. 609/12-02-02, 885/83-88-38 GI0PYKHF

VW POLO, VENTO, GOLF CLASSIC, silnik 1.4, 1.6, 1.8, skrzynia bieg., elem. zawieszenia, elem. karoserii i inne. Bolesławiec, tel. 501/80-36-22 GI1FF7W

VW SHARAN SYNCRO, 1900 ccm, TDI: wszystkie części z demontażu. Grabów nad Prosną, powiat ostrzeszowski, tel. 698/77-61-54 GG9RJNXX

VW SHARAN, 1900 ccm, TDI, zielony, wszystkie części z demontażu. Gromadka, powiat bolesławiecki, tel. 691/60-19-32, 603/71-61-56 GI0W9NEX

VW SHARAN, różne części z demontażu. Kłodzko, tel. 793/58-88-46 GI0T9L4M

VW SHARAN, belka zderzaka tylnego, kratka kabiny - 300 zł. Opole, tel. 602/31-39-45 GI1JLEC

VW SHARAN, skrzynia bieg. manual. i automat., części skrzyni bieg., nowe i używane. Wrocław, tel. 781/05-42-97, 693/79-33-75 GI1FFXP

VW SHARAN, 1995/00 r., TDI: silnik, części mechaniczne, zawieszenie, elem. wnętrza, klimatyzacja, szyby i inne. Tel. 74/857-85-55 GI9WTM33

VW SHARAN, 1995/00 r., 1900 ccm, TDI: silnik + skrzynia bieg., osprzęt silnika, drzwi, zderzaki, klapa tylna, inne. Bolesławiec, tel. 662/48-83-64 GI94RP9PT

VW SHARAN, 1995/00 r., 2800 ccm, VR6, wszystkie części, blacharskie, inst. elektr., fotele, szyby. Nowa Ruda, powiat kłodzki, tel. 604/34-46-13, 608/41-36-15 GI194AY

VW SHARAN, 1995/00 r., 2800 ccm, VR6, benz.: pas przedni, chłodnice, ćwiartki przednie i tylne, maska, zderzaki, wzmocnienia, błotniki, reflektory, grill, szyby drzwiowe i karoseryjne, docisk sprzęgła, stacyjka, obudowa termostatu, wahacze, zaciski ham., zwrotnice, fotele przednie i tylne, pasy i wiele innych, szybka wysyłka na całą Polskę. Świdnica, tel. 600/28-37-55, 660/31-40-31 www.auto-czesci.autogielda.pl auto-czesci1@o2.pl KI2548790

VW SHARAN, 1995/00 r., 2000 ccm, 8V, skrzynia biegów (automatic - uszk. wsteczny bieg), szyby, grill, lusterka, maska, zderzaki, wzmocnienia zderzaków, reflektory, błotniki, pas przedni, chłodnice wody i klimatyzacji, wentylator, ćwiartki przednie i tylne, fotele, winda, zawieszenie, felgi oraz wszystkie inne części, wysyłka na całą Polskę. Świdnica, tel. 600/28-37-55, 660/31-40-31 www.auto-czesci.autogielda.pl auto-czesci1@o2.pl KI3493650

VW SHARAN, 1995/05 r.: silniki 1.9 TDI (90, 110, 115 i 130 KM), automat. i manualne skrzynie bieg., zawieszenia, maski, drzwi, błotniki, zestawy do przerobienia wersji angielskiej, możl. montażu, gwarancja. Gostyń, tel. 603/49-88-32 GI09LPFA

VW SHARAN, 1995/99 r., 1.9 TDI, 2.0 E: różne części mech. i blacharskie, szyby, reflektory, silnik, blok silnika, wał, tłoki, głowica, pompa wtrysk., rozrusznik, alternator, sprzęgło, skrzynia bieg., półosie, ukł. wtryskowy, stacyjka, chłodnica, zderzaki, lusterka i inne. Legnica, tel. 791/23-63-18 GI0AX49E

VW SHARAN, 1995/99 r., 1900 ccm, TDI 90 KM, ćwiartki przednie i tylne, maska, błotniki, zderzaki, grill, reflektory, szyby drzwiowe i karoseryjne, chłodnica wody, docisk sprzęgła, stacyjka, rury gumowe, obudowa filtra powietrza, wahacze, zaciski ham., zawieszenie tylne, airbagi, fotele, pasy przednie i tylne, airbagi, szybka wysyłka na całą Polskę. Świdnica, tel. 600/28-37-55, 660/31-40-31 www.auto-czesci.autogielda.pl auto-czesci1@o2.pl KI2183079

VW SHARAN, 1996/99 r., 2000 ccm, benz., silnik, części silnika, półosie, szyby, błotniki, drzwi, zawieszenia, przekł. kierownicza, wszystkie elem. potrzebne do przełożenia z wersji angielskiej, inne. Bolesławiec, powiat bolesławiecki, tel. 888/39-43-74 GI0W9MYW

VW SHARAN, 1997 r., 2000 ccm, benz.: różne części mech. i blacharskie, silnik, skrzynia bieg. Kościan, tel. 609/78-36-02 GG9LRNLR

VW SHARAN, 1997 r., drzwi, maski, reflektory, wzmocnienie przednie, zderzaki, halogeny. Wrocław, tel. 515/08-60-90 GI94HELRL

VW SHARAN, 1997 r., 2800 ccm, benz., VR6, wszystkie części z demontażu. Zgorzelec, tel. 602/63-97-52 GI1EWFE

VW SHARAN, 1998 r., 1900 ccm, TDI, silnik - 1.900 zł. Bielany Wrocławskie, tel. 533/00-52-17 GI0TYRXW

VW SHARAN, 1998/00 r., 1900 ccm, TDI: zderzak, lampy tylne, wtryskiwacze. Wrocław, tel. 666/70-76-06 GG9A4PAE

VW SHARAN, 1999 r., diesel: wzmocnienie, chłodnice. Smardzów, powiat oleśnicki, tel. 71/399-26-37, 601/79-75-43 GI0XRNM3

VW SHARAN, 2000 r., 1900 ccm, TDI, różne części z demontażu. Wrocław, tel. 604/63-62-41, 514/26-62-41 GI97CJFTK

VW SHARAN, 2000/04 r., 1900 ccm, TDI, 115 KM, wszystkie części z demontażu. Lubin, tel. 788/15-16-04 GI0RM7XP

VW SHARAN, 2000/08 r.: części mechan., zawieszenie, elem. wnętrza, szyby i inne. Tel. 74/857-85-55 GI9WTM34

VW SHARAN, 2002 r.: chłodnica klimat., piasty, tarcze ham. Bolesławiec, tel. 792/33-46-44 GG9RJNWP

VW SHARAN, 2002 r., drzwi lewe przednie. Wilków Wielki k. Niemczy, powiat dzierżoniowski, tel. 609/12-02-02 GI0N9WY3

VW SHARAN, 2002 r., 1900 ccm, TDI, 2 fotele przednie z podłokietnikami, zadbane, nieuszkodzone - 500 zł. Wrocław, tel. 666/29-29-98 GI1NT4N

VW SHARAN, 2002 r., 1900 ccm, TDI, silnik 130 KM, bez osprzętu - 2.000 zł. Wrocław, tel. 666/29-29-98 GI1NT73

VW SHARAN, 2002 r., 1900 ccm, TDI, silnik 130 KM, fotele przednie z podłokietnikami. Wrocław, tel. 666/29-29-98 GI1NT77

VW SHARAN, 2003 r., 1900 ccm, TDI: silnik - 1.900 zł. Bielany Wr., powiat wrocławski, tel. 795/94-54-20 GI0RCTFX

VW SHARAN, 2003 r., 1900 ccm, TDI, silnik 131 KM, 116 KM, koło dwumasowe, sprzęgło. Wrocław, tel. 791/66-05-81 GI1NTER

VW SHARAN, 2005 r.: zderzak przedni. Opole, tel. 77/464-33-52, 503/50-17-42 GI97C7XMW

VW TIGUAN, 2008 r., belka pod zderzak przedni. Niemcza, powiat dzierżoniowski, tel. 609/12-02-02, 885/83-88-38 GI0PYKEY

VW TOUAREG, 3200 ccm, V6: silnik. Oleśnica, tel. 71/315-42-43 GG9EY7LX

VW TOUAREG, automat. skrzynia bieg., manualna skrzynia bieg., części do skrzyni biegów nowe i używane. Wrocław, tel. 781/05-42-97, 693/79-33-75 GI1JKAK

VW TOUAREG, 2004 r., 3000 ccm, TDI, rozrząd kpl. - 800 zł. Wrocław, tel. 791/66-05-81 GI1NTEW

VW TOUAREG, 2005 r., 3000 ccm, TDI, wtryski, głowica, pompa wtrysk., turbina, rozrząd, wał, tłoki, koło dwumasowe. Wrocław, tel. 666/29-29-98 GI1NT7A

VW TOUAREG, 2005 r.: zderzaki. Wrocław, tel. 666/70-76-06 GG9A4PCF

VW TOURAN: maski silnika, wzmocnienia przednie, chłodnice, zawieszenia, amortyzatory, reflektory i inne. Tel. 608/40-58-27 GG9CFPLL

VW TOURAN, zderzak przedni, lampy przednie i tylne. Gryfów Śląski, powiat lwówecki, tel. 728/19-10-28, 75/781-37-04 GI0YMAM4

VW TOURAN: elem. blacharskie, zawieszenie, oświetlenie, zderzaki, wzmocnienia, chłodnice. Prusice, powiat trzebnicki, tel. 667/20-60-47 GI97FTTAT

VW TOURAN: elem. blach., zawieszenie, oświetlenie, zderzaki, wzmocnienia, chłodnice. Prusice, powiat trzebnicki, tel. 603/63-17-70 GI97HCFPM

VW TOURAN, automat. skrzynia bieg., manualna skrzynia bieg., części do skrzyni biegów nowe i używane. Wrocław, tel. 781/05-42-97, 693/79-33-75 GI1JKAH

VW TOURAN, 2003 r., zderzak przedni. Niemcza, powiat dzierżoniowski, tel. 609/12-02-02, 885/83-88-38 GI0PYKER

VW TOURAN, 2003/09 r.: różne części mech. i blach., airbagi, silniki, skrzynie bieg., zawieszenia i inne. Świdnica, tel. 694/31-97-78 GI0C7P4L

VW TOURAN, 2007 r., 2000 ccm, TDI: silniki, skrzynie bieg., osprzęt silnika, zderzaki, błotniki, chłodnice, koła, klimat., zawieszenia, szyby, belka tylna, drzwi, dachy, ćwiartki nadwozia, fotele, airbagi, możl. wysyłki. Jelenia Góra, tel. 693/53-38-20, 663/26-02-23 GI0XLHA9

VW TRANSPORTER T3, 1600 ccm, diesel: silnik, stan bdb - 1.000 zł. Tel. 71/310-15-94, 603/80-40-85 GI97KWFLT

VW TRANSPORTER T4, 1900 ccm, 2400 D, 2000 benz.: wnętrze, kpl., silnik, skrzynia bieg., elem. karoserii, zawieszenie, wzmocnienie przednie i inne. Tel. 71/315-42-43 GI0PC3NW

VW TRANSPORTER T5: fotele, kierowcy i podwójny pasażerów, składany, schowek, wzór Inka - 1.100 zł. Tel. 71/312-72-81, 697/56-55-03 GI0JJHYA

VW TRANSPORTER T4, 180 tys. km, 2400 ccm, diesel: silnik - 3.200 zł, możl. montażu. Bielany Wrocławskie, tel. 533/00-52-17 GI0TYRXK

VW TRANSPORTER T4, 1900 ccm, silnik. Brzeg, tel. 668/01-22-68 GI17W4A

VW TRANSPORTER T2: osłona plast. na licznik - 40 zł, koła kpl. - 50 zł/szt. Bystrzyca, powiat oławski, tel. 71/313-03-62 GG9H9YXW

VW TRANSPORTER T2, 1700 ccm, diesel: różne części mech. i blacharskie. Chojnów, powiat legnicki, tel. 608/58-41-30 GG9P9FT7

VW TRANSPORTER T3: różne części z demontażu. Dragowina, powiat zielonogórski, tel. 668/39-60-03 GI94C4EKW

VW TRANSPORTER T4, 1900 ccm, diesel: elem. silnika. Jelenia Góra, tel. 514/20-09-18 GG9RJNLX

VW TRANSPORTER T5 CARAVELLE, 2500 ccm, TDI: elem. silnika. Jelenia Góra, tel. 514/20-09-18 GI97LWAM7

VW TRANSPORTER T4, ogrzewanie postojowe Webasto - 600 zł. Jelenia Góra, tel. 788/71-05-55 GI0XRTAP

VW TRANSPORTER T4, 2400 ccm, diesel, silniki, skrzynie bieg., montaż, wysyłka, gwarancja rozruchowa. Jelenia Góra, tel. 788/71-05-55 GI0PMMAJ

VW TRANSPORTER T4, różne części z demontażu. Kłodzko, tel. 793/58-88-46 GI0REPAL

VW TRANSPORTER T4, T5: różne części z demontażu. Legnica, tel. 787/74-79-69 GI0XR49C

VW TRANSPORTER T2, 1600 ccm, D, TD: różne części mech. i blacharskie, blok silnika, wał, tłoki, głowica, pompa wtrysk., rozrusznik, alternator, sprzęgło, skrzynia bieg., półosie, felgi, ukł. kierowniczy i hamulcowy, stacyjka, chłodnica, zamki, miska olejowa, sprężyny, inne. Legnica, tel. 791/23-63-18, 605/65-89-39 GG9LRNFH

VW TRANSPORTER T5 MULTIVAN, CARAVELLE, 1.9, 2.5 TDI, różne części mech. i blacharskie, elem. wnętrza. Leszno, tel. 888/23-15-50 GI1M449

VW TRANSPORTER T4 SYNCRO, wszystkie części, możliwy montaż i wysyłka, od 100 zł. Nowa Sól, tel. 607/61-15-77 GI0X7JWN

VW TRANSPORTER T2: wszystkie części. Oborniki Śląskie, powiat trzebnicki, tel. 506/33-41-59 GI1JLJ7

VW TRANSPORTER T5, poj. 1.9, 2.5 TDI: półosie z przegubami - 250 zł/szt. Oława, tel. 794/63-43-77 GI97HXALF

VW TRANSPORTER T4: drzwi boczne rozsuwane. Opole, tel. 77/464-33-52, 503/50-17-42 GI0JYXTC

VW TRANSPORTER T1, T2, 2000 ccm, benz.: silniki chłodzone pow., tłumiki, gaźniki, skrzynie biegów automat. do diesla, sprzęgło kinetyczne, rozruszniki, alternatory, drzwi do T1, szyby przednie i tylne, pompy, felgi. Paczków, powiat nyski, tel. 606/15-33-85 GG9HKHWP

VW TRANSPORTER T2, T3, 1900 ccm, benzyna, silnik chłodzony cieczą. Paczków, powiat nyski, tel. 606/15-33-85 GI0LPHHX

VW TRANSPORTER T4, 2500 ccm, TDI: silnik, skrzynia bieg. (5), półosie, drzwi do 2.4 D z możliwością podpięcia napędu tylnego. Paczków, powiat nyski, tel. 606/15-33-85 GG9ENLKN

VW TRANSPORTER T4, silnik 1.9 TD po remoncie, gwarancja, możliwy montaż i wysyłka - 3 200 zł. Pastuszyn, powiat nowosolski, tel. 509/15-88-87, 607/61-15-77 GI0WXJTC

VW TRANSPORTER T3, wszystkie części mechaniczne i wyposażenia, możl. wysyłki, od 50 zł. Pastuszyn, powiat nowosolski, tel. 607/61-15-77, 509/15-88-87 GI0WXJWY

CZĘŚCI UŻYWANE DO AUT TERENOWYCH

4x4

TEL. 061/813-07-03

0-605 300 300, 0-608 300 300

ORD52663

VW TRANSPORTER T4, silnik 2.5 TDI 88 KM, gwarancja, możliwy montaż i wysyłka - 4.500 zł. Pastuszyn, powiat nowosolski, tel. 509/15-88-87, 607/61-15-77 GI0WXJT3

VW TRANSPORTER T3, skrzynia bieg. 1.7 D Syncro, gwarancja, możliwy montaż i wysyłka - 1.600 zł. Pastuszyn, powiat nowosolski, tel. 509/15-88-87, 607/61-15-77 GI0WXJWA

VW TRANSPORTER T4, skrzynia bieg. 1.9 D, gwarancja, możliwy montaż i wysyłka - 1.000 zł. Pastuszyn, powiat nowosolski, tel. 509/15-88-87, 607/61-15-77 GI0WXJW4

VW TRANSPORTER T5, głowica 1.9 TDI, 2.5 TDI, gwarancja, możl. wysyłki, od 2000 zł. Pastuszyn, powiat nowosolski, tel. 68/388-42-70, 607/61-15-77 GI0TELCC

VW TRANSPORTER T4, skrzynia bieg. 2.4 D, gwarancja, możliwy montaż i wysyłka - 1.100 zł. Pastuszyn, powiat nowosolski, tel. 509/15-88-87, 607/61-15-77 GI0WXJTT

VW TRANSPORTER T4, wszystkie części mechaniczne i wyposażenia, możl. wysyłki, od 50 zł. Pastuszyn, powiat nowosolski, tel. 68/388-42-70, 607/61-15-77 GI0TELF9

VW TRANSPORTER T5, drzwi skrzydłowe, części karoserii, zamki, klamki, inne, od 200 zł. Pastuszyn, powiat nowosolski, tel. 68/388-42-70, 607/61-15-77 GI0WXJNK

VW TRANSPORTER T5, skrzynia bieg. 2.5 TDI 130 KM, nowa - 5.500 zł. Pastuszyn, powiat nowosolski, tel. 68/388-42-70, 607/61-15-77 GI0WXJNM

VW TRANSPORTER T4, głowica 1.9 D, 1.9 TD, 2.0 E, 2.4 D, 2.5 TDI, gwarancja i inne części, od 100 zł. Pastuszyn, powiat nowosolski, tel. 68/388-42-70, 607/61-15-77 GI0TCHAN

VW TRANSPORTER T4, pompa wtrysk., pompa wspom. kierownicy, pompa vacuum, inne, możl. wysyłki, od 200 zł. Pastuszyn, powiat nowosolski, tel. 68/388-42-70, 607/61-15-77 GI0WXJRC

TRANSPORTER SILNIKI, SKRZYNIE

VW TRANSPORTER T3, T4, T5, silniki, skrzynie gwarancja, montaż, w rozliczeniu uszkodzone, ceny do uzgodnienia, rozruszniki, alternatory, fotele, elementy plastikowe, liczniki, rozrządy, koła nowe do T5, hamulce, sprężyny i inne części mechaniczne. Pastuszyn, powiat nowosolski, tel. 68/388-42-70, 607/61-15-77 HI1877369

VW TRANSPORTER T4, T5: elem. blacharskie, zawieszenie, oświetlenie, zderzaki, wzmocnienia, chłodnice. Prusice, powiat trzebnicki, tel. 667/20-60-47 GI97FTTAH

VW TRANSPORTER T4, T5: elem. blacharki, zawieszenie, oświetlenie, zderzaki, wzmocnienia, chłodnice. Prusice, powiat trzebnicki, tel. 603/63-17-70 GI97FK7ME

VW TRANSPORTER, 2400 ccm, diesel, silnik, kpl. osprzęt, możl. sprawdzenia. Przecznica, powiat lwówecki, tel. 508/54-06-98 GI1EMA4

VW TRANSPORTER T4, 2500 ccm, TDI, głowica. Skwierzyna, powiat międzyrzecki, tel. 609/42-69-76 GI0TCWWH

VW TRANSPORTER T4, 1900 D, TD, 2400 D, 2500 TDI: silniki, skrzynie bieg., osprzęt silnika. Sułów, powiat milicki, tel. 782/82-84-82 GG974EWJP

VW TRANSPORTER T4, diesel: hak, inne. Środa Śląska, tel. 782/40-12-22 GI97F7J3J

VW TRANSPORTER T2, 2.0 E, 1.6 i 1.9 D: części silników i skrzyń bieg., drzwi przednie, siedzenia, silnik. Wałbrzych, tel. 691/59-93-80, 697/91-52-21 GI97779X3

VW TRANSPORTER T2, T3, T4, silniki 1.6, 1.9, 2.4 D, skrzynie bieg., półosie, zawieszenia, drzwi, lampy, chłodnice i inne. Wałbrzych, tel. 604/79-90-96 GI0X7KTF

VW TRANSPORTER T5. zderzak tylny. Wisznia Mała, powiat trzebnicki, tel. 785/47-89-88 GI1EMPL

VW TRANSPORTER T4, fotel pojedynczy - 350 zł. Wrocław, tel. 601/96-26-26 GI0YP7N9

VW TRANSPORTER T4, skrzynia bieg. manual. i automat. i części do skrzyni biegów, nowe i używane. Wrocław, tel. 781/05-42-97, 693/79-33-75 GI1FFXC

VW TRANSPORTER T4, 1900 ccm, turbo D, wszystkie części z demontażu. Wrocław, tel. 504/20-18-36 GI0Y3TFP

VW TRANSPORTER T4 BUS, klapa tylna, z wycieraczką, teleskopy - 300 zł. Wrocław, tel. 601/76-02-51 GI0RKFNF

VW TRANSPORTER: pasy pirotechniczne, mechanizm tylnej wycieraczki, taśma pod kierownicę, sensor airbagu, kierownica. Wrocław, tel. 697/20-11-04 GI1JCTP

VW TRANSPORTER T4, pas przedni, stopki, wycieraczki, mechanizm wycieraczek, wahacze, amortyzatory, chłodnica, serwo, konsole, nagrzewnica. Wrocław, tel. 531/56-89-57 GI0XRRW4

VW TRANSPORTER T4, karoseria nieuzbrojona, drzwi przednie lewe, klapa tylna, drzwi przesuwne. Wrocław, tel. 531/56-89-57 GI0XRRWA

VW TRANSPORTER T4, 1.9-2.5 TDI, wszystkie części, możl. wysyłki. Żagań, tel. 533/00-52-17 GI1MRJ

VW TRANSPORTER T2, 1988 r., 1600 ccm, diesel: silnik - 600 zł. Bielany Wrocławskie, tel. 533/00-52-17 GI0WEJ3X

VW TRANSPORTER T2, T3, 1990 r., 1600 ccm, diesel, silnik - 800 zł. Bielany Wrocławskie, tel. 669/56-67-55 GI0X93AM

VW TRANSPORTER T4, 1990/96 r., 2400 ccm, diesel, koło dwumasowe, sprzęgło, elem. silnika, pompy, dół silnika, inne. Wrocław, tel. 666/29-29-98 GI1NT3C

VW TRANSPORTER T4, 1990/96 r., 1.9 2.4, fotele pojedyncze, podwójne, potrójne, możl. wysyłki. Wrocław, tel. 791/66-05-81 GI1NTAT

VW TRANSPORTER T4, 1990/96 r., 2400 ccm, diesel, silnik 2.4 D, sprow. z Niemiec, skrzynia bieg., inne. Wrocław, tel. 791/66-05-81 GI1NTE7

VW TRANSPORTER T4 DOKA, 1990/96 r., 1.9 D, 2.4 D, maski, drzwi, szyby, dół silnika, koło dwumasowe, sprzęgło, rozrząd, koła, zawieszenia, rozrusznik, fotele, elem. plastikowe, burty do wersji Doka, rama, dach, szyby do wersji Doka, wzmocnienie przednie, hak, halogeny, półosie, sprężyny, lampy, silniki. Wrocław, tel. 666/29-29-98 GI1NRE7

VW TRANSPORTER, 1991/04 r.: silniki 1.9 D, TD, TDI, 2.4 D, 2.5 TDI, skrzynie bieg., zawieszenia, maski, drzwi, błotniki, przekł. kierownicze, koła, możl. montażu, gwarancja. Gostyń, tel. 603/49-88-32 GI09LPHE

VW TRANSPORTER T4, 1991/94 r., silniki 1.9 D, 2.4 D, głowice, skrzynia biegów, pompa wtryskowa 2.4 D, tłoki, korbowody, wały korbowe, przekł. kierownicza, pompa wspomagania kier., maska, pas przedni, chłodnice, reflektory, błotniki, drzwi przednie, boczne i tylne. Brzeg, tel. 600/73-25-17 GG9433TPF

VW TRANSPORTER T4, 1991/96 r., 1.9, 2.4 D, TD: różne części mech. i blacharskie, szyby, reflektory, silnik kompletny, blok silnika, wał, tłoki, głowica, pompa wtrysk., rozrusznik, alternator, sprzęgło, skrzynia bieg., ukł. kierowniczy, stacyjka, chłodnica, klamki, lusterka i inne. Legnica, tel. 791/23-63-18 GI049ELP

VW TRANSPORTER T4, 1991/96 r., 1.9 D, 1.9 TD, 2.4, różne części mech. i blacharskie, koło zamachowe, pompa wtrysk., pompa vacuum, rozrząd, drzwi, fotele, szyby, haki, zderzaki, półosie, maglownica. Wrocław, tel. 791/66-05-81 GI1NTCY

VW TRANSPORTER T4, 1992 r., 1900 ccm, D, 2400 D: wszystkie części z rozbiórki. Tel. 603/80-40-85 GI04JWNL

VW TRANSPORTER T4, 1992 r., 2400 ccm, diesel, silnik - 3200 zł, skrzynia bieg. - 1500 zł. Bielany Wrocławskie, tel. 669/56-67-55 GI0X93FY

VW TRANSPORTER T4, 1992 r., 1900 ccm, diesel, silnik, skrzynia bieg. (5), piasty, zwrotnice, ukł. kierowniczy, wspom. kierownicy i inne. Bolesławiec, tel. 609/53-53-05 GI0XMH3T

VW TRANSPORTER T4, 1992 r

VW TRANSPORTER T5, 2006 r., 1.9, 2.5, airbag pasażera, belka pod konsolę, maska. Wrocław, tel. 666/29-29-98 GI1NT4E

VW VENTO, skrzynia bieg. Bardo, powiat ząbkowicki, tel. 785/83-47-88 GI0YCMRT

VW VENTO: wszystkie części z demontażu. Raciborowice Górne, powiat bolesławiecki, tel. 514/65-48-45 GI0C9NNM

VW VENTO, maska, zderzak, błotniki, wzmocnienie przednie, atrapa, reflektory, kierunkowskazy i inne. Wrocław, tel. 601/59-21-76 GI9THTE3A

VW VENTO, 1991/93 r. różne części z demontażu. Kłodzko, tel. 793/58-88-46 GI0REP9H

VW VENTO, 1992 r., 1900 ccm, turbo D: różne części z demontażu. Bolesławiec, tel. 609/53-53-05 GI0ER4H7

VW VENTO, 1992 r., 2800 ccm, VR6: silnik, pompa wspom. kierownicy, pompa ABS, alternator, rozrusznik, komputer, przepływomierz, tarcza + docisk sprzęgła, tarcze ham., półosie, ukł. wydechowy i inne. Kamienna Góra, tel. 697/97-15-73 GG9THMK7

VW VENTO, 1992/93 r., różne części z demontażu. Kłodzko, tel. 793/58-88-46 GI0RL3AA

VW VENTO, 1993 r., 1800 ccm, benz.: wszystkie części z demontażu. Brzeg, tel. 668/01-22-68 GI0HCXCX

VW VENTO GL, GT, 1993/94 r., 1.8, 2.0: części z demontażu. Wrocław, tel. 604/63-62-41, 514/26-62-41 GI94XAAYJ

VW VENTO, 1994/96 r., 1.8, 1.9, 2.0 E, TD, TDI: różne części mech. i blacharskie, szyby, reflektory, silnik kpl., blok silnika, wał, tłoki, głowica, pompa wtrysk., rozrusznik, alternator, sprzęgło, skrzynia bieg., ukł. kierowniczy, stacyjka, klamki, chłodnica, zderzaki, lusterka, inne. Legnica, tel. 791/23-63-18 GI0JYMRN

WINDA ZAŁADOWCZA RAM 1000, aluminiowa, ze skrzynią ład. Koegel aluminiową o wym. 6,2x2,5 m, z plandeką, stan idealny, 24 V - 6.000 zł. Jordanów Śląski, powiat wrocławski, tel. 603/85-13-76 GI1NXA

WINDA ZAŁADOWCZA HUBFIX, do Mana, nadaje się również do Mercedesa - 1.500 zł. Lubin, tel. 606/75-10-32 GI0P99Y9

WÓZEK WIDŁOWY, opony 315/70/15, 4.00/8, 23/9/10, 6.00/9, 27/10/12, 18/7/8, 23/5, 550/150/400 - 60 - 100 zł. Brzeg, tel. 513/40-85-15 GI0M9HCA

WÓZEK WIDŁOWY: widły, dł. 80-160 cm, cena od 450 zł. Ostrzeszów, tel. 603/75-03-04 GG9R7PYN

WÓZEK WIDŁOWY: maszt - 1.800 zł. Pęgów, powiat trzebnicki, tel. 664/99-60-99 GI0RACK4

WÓZEK WIDŁOWY, udźwig do 2,5 t: widły, dł. 120 cm - 600 zł. Strzegom, powiat świdnicki, tel. 74/854-35-04, 609/42-37-49 GI0APXCK

WÓZEK WIDŁOWY: maszty, opony 23/5", 9/8", od 100 zł. Wrocław, tel. 605/37-88-14, 71/351-02-88 GI1NRPX

WSZYSTKIE CZĘŚCI. Dostarczamy części szybko i tanio. Napisz o wycenę lub zadzwoń. Części z Nowego Jorku. Najtaniej u nas! sales@kwadair.com. Usa, tel. 22/219-65-11, 0016/463-89-25-11 sales@kwadair.com II1FKP9

ŻUK: rozrusznik - 200 zł, bębny ham., linki, szczęki ham., skrzynia bieg. - 150 zł, 2 choinki kpl. do skrzyni bieg. Bystrzyca, powiat oławski, tel. 71/313-03-62 GG9H9YRY

ŻUK: rozrusznik - 150 zł, skrzynia bieg. - 100 zł. Winsko, powiat wołowski, tel. 605/68-80-68 GI0MCFL4

ŻUK, benz.: pompa paliwa, nowa - 130 zł. Wrocław, tel. 796/30-88-31 GI0Y3TTT

ŻUK, chłodnica - 100 zł. Wrocław, tel. 693/79-70-83 GI0NY9HA

ŻUK: różne części z demontażu. Ząbkowice Śląskie, tel. 885/39-33-55 GG9RKJT4

SAMOCHODY NA CZĘŚCI

ALFA ROMEO 146, 2000 r., 1600 ccm, Twin Spark, bordowy, zdekompletowany, kpl. dokumentacja, zarejestr. w kraju, ważne OC - 900 zł. Wrocław, tel. 889/02-10-21 GI0C3XJP

AUDI 80, 1980 r., 1600 ccm, benz., niebieski met. - 1.000 zł. Mokrzeszów, powiat świdnicki, tel. 697/16-25-97 GI1KTR

AUDI 80 B3, 1989 r., 1800 ccm, benz., złoty met., wspom. kierownicy, hak - 900 zł. Wrocław, tel. 504/20-18-36 GI0C3PKN

AUTOBUS FIAT DUCATO MAXI, 1997/98 r., 2500 ccm, 16-osobowy, oryg. zabudowa, koła 16", brak silnika i skrzyni bieg., zarejestr. - 3.500 zł. Wałbrzych, tel. 604/62-70-89 GI1M37W

BMW 320 E-36 CABRIO, 1997 r., 2000 ccm, benz., czarny met., zdekompletowany - 2.880 zł. Jelenia Góra, tel. 604/35-22-07, 605/14-58-94 GG94TTKNT

CHRYSLER GRAND VOYAGER, 1995 r., szary met., 7-osobowy, hak, aluburty, klimat., 5-bieg., ABS, wspom. kierownicy, ważne OC i przegląd, zarejestr., pięknięty blok silnika (silnik sprawny), w całości lub na części - 2.500 zł. Kłodzko, tel. 722/52-50-06 GI1ANME

CITROEN XANTIA, 1995 r., 254 tys. km, 1900 ccm, turbo D, zielony met., w całości lub na części, brak przeglądu, nie podnosi przodu, można jechać, stan silnika dobry, ważne OC, bez korozji, stan db - 2.200 zł. Wrocław, tel. 509/23-08-70, 501/80-52-97 GI1NNT3

CITROEN XSARA PICASSO, 2002 r., 2000 ccm, HDI, niebieski, w całości lub na części - 3.900 zł. Nowa Sól, tel. 601/79-72-31 GI0WEE9J

CITROEN ZX, 1994 r., 1900 ccm, diesel, zielony met., techn. sprawny, zarejestr., w całości lub na części - 1.600 zł. Wrocław, tel. 880/21-52-15 GI0XM3UF

DAEWOO ESPERO, 1998 r., 1500 ccm, benz., zielony met., airbagi, ABS, wspom. kierownicy, 4 el. szyby, el. lusterka, uszkodzona klapa tylna i brak drzwi z lewej strony, zarejestr. - 990 zł. Bolesławiec, tel. 602/23-29-81 GI97PJRT9

DAEWOO LANOS, 1997 r., 1500 ccm, benz., inst. gaz., zielony, zarejestr., w całości lub na części - 2.500 zł. Złoty Stok, powiat ząbkowicki, tel. 505/14-95-93 GI1LXYF

DAEWOO LANOS SEDAN, 1998 r., 124 tys. km, 1500 ccm, benz., inst. gaz., niebieski, po wypadku, uszkodz. lewa strona, maska, 3-letnia inst. gaz., przednia szyba cała, w całości lub na części - 2.100 zł. Wrocław, tel. 793/43-64-13 GI0WEHP7

DAEWOO NEXIA, 1996 r., 1500 ccm, benz., zielony met. - 1.200 zł. Wrocław, tel. 693/43-33-01 GI97MHWN7

DAEWOO TICO, 1997 r., stan db, brak przeglądu i OC - 750 zł. Wrocław, tel. 507/95-69-13 GI0Y4F9F

DAIHATSU CHARADE, 1989 r., 1000 ccm, diesel, czerwony, w całości lub na części - 600 zł. Borowa, powiat wrocławski, tel. 509/04-04-05 GI1EY9X

FIAT 126p, 1995 r., 650 ccm, uszkodzony, na części - 750 zł. Wrocław, tel. 601/49-58-17 GI1M49C

FIAT 126p, 1996 r., 650 ccm, benz., brak cewki, w całości lub na części - 360 zł. Wrocław, tel. 664/52-87-04 GI0X4Y9P

FIAT BRAVA SX, 1996 r., 1400 ccm, 12V, wiśniowy met., uszkodzony wahacz i prawy błotnik od uderzenia w krawężnik, silnik sprawny, bogate wyposaż., kpl. dokumentacja, zarejestr. w kraju, w całości lub na części - 1.550 zł. Wrocław, tel. 880/21-52-15 GI0XRKWP

FIAT BRAVA, 1997 r., 1600 ccm, benz., inst. gaz., niebieski, w całości lub na części - 2.500 zł. Legnica, tel. 76/862-44-04 po godz. 9-16, 501/77-55-40 GI0YPC3A

FIAT CINQUECENTO, 1993 r., 700 ccm, czarny, na chodzie, techn. sprawny, w całości lub na części - 500 zł. Ząbkowice Śląskie, tel. 609/96-25-33 GI1ETTC

FIAT CINQUECENTO, 1997 r., 700 ccm, zdekompletowany, zarejestr., ważne OC - 300 zł. Wrocław, tel. 669/47-04-00 GI0XRKPF

FIAT DUCATO, 1997 r., 2500 ccm, TDI, rama pod zabudowę, brak silnika, skrzyni biegów, maski, chłodnicy i lamp, na kołach, zarejestr. - 2.100 zł. Wałbrzych, tel. 604/62-70-89 GI1M37F

FIAT DUCATO BLASZAK, 2000/01 r., 1900 ccm, diesel, bez prawa rejestracji, niski, krótki, rozbity - 1.970 zł. Jelenia Góra, tel. 604/35-22-07, 605/14-58-94 GI1FKJ7

FIAT DUCATO, 2002 r., 2500 ccm, diesel, biały, zdekompletowany, ważne OC, karta pojazdu - 1.300 zł. Wałbrzych, tel. 691/59-93-80, 697/91-52-21 GI0PMMJK

FIAT MAREA WEEKEND, 1997 r., 1600 ccm, 16V, biały, uszkodzony przód, zarejestr., w całości lub na części - 1.600 zł. Wrocław, tel. 669/47-04-00 GI0THTTL

FIAT PALIO WEEKEND, 2000 r., 1200 ccm, inst. gaz., niebieski, zarejestr. w kraju, kpl. dokumentacja, ekonomiczny, ważne OC, po kolizji (uszkodzony prawy przód, brak skrzyni biegów, silnik sprawny), możliwość zakupu części z tego samochodu - 1.600 zł. Wrocław, tel. 698/14-41-22 GI0PYMA7

FIAT PALIO II WEEKEND, 2002 r., 1200 ccm, biały, zdekompletowany, homolog. na ciężarowy, kpl. dokumentacja, zarejestr., „twardy" dowód rejestr., f-ra VAT - 750 zł. Wrocław, tel. 669/47-04-00 GI97C34RX

FIAT SEICENTO, 1999 r., 900 ccm, czerwony, po wypadku, uszkodzony przód i lewe drzwi i błotnik, zatrzymany dowód rej. przez policję - 1.800 zł. Wrocław, tel. 609/31-16-15 GI0YFJPE

FIAT SEICENTO, 2002 r., w całości lub na części - 2.500 zł. Kalisz, tel. 796/76-79-43 GI0YCM4X

FORD COURIER, 1996 r., 1800 ccm, diesel, sprow. z Niemiec, w całości lub na części - 2.000 zł. Leśna, powiat lubański, tel. 509/91-10-64 GI0XMTJ9

FORD COURIER, 1998 r., diesel, sprow. z Niemiec, uszkodzony silnik - 2.500 zł. Leśna, powiat lubański, tel. 509/91-10-64 GI0NLP9M

FORD ESCORT, 1995 r., 1600 ccm, benz. 16V, niebieski, w całości lub na części, uszkodzony tył nadwozia - 800 zł. Opole, tel. 503/10-31-15 GI1AWM

FORD ESCORT KOMBI, 1996 r., 1400 ccm, niebieski met., wspom. kierownicy, c. zamek, 2 airbagi, ABS, szyberdach, kpl. dokumentacja, w całości lub na części, stan bdb - 1.600 zł + opłaty. Milicz, tel. 603/61-84-27 GI1M4WK

FORD ESCORT SKŁADAK KOMBI, 1997 r., 183 tys. km, 1800 ccm, diesel, wiśniowy, zarejestr., ważne OC i przegląd, w całości lub na części - 555 zł. Łaziska, powiat bolesławiecki, tel. 502/03-65-08 GI1NRFR

FORD ESCORT, 1997 r., 1800 ccm, turbo D, klimat., el. szyby, immob., sprow. z Niemiec, w ciągłej eksploat., niemiecka ks. serwisowa, ważne OC i przegląd - 1.800 zł + opłaty. Syców, powiat oleśnicki, tel. 535/70-53-35 GI0YMA9A

FORD FIESTA, 1996 r., 1300 ccm, wiśniowy met., nieuszkodzony, zarejestr., w całości lub na część! - 2.000 zł. Złoty Stok, powiat ząbkowicki, tel. 505/14-95-93 GI1LXYL

FORD KA, 1997 r., 1300 ccm, zdekompletowany, zarejestr. w kraju - 950 zł. Wrocław, tel. 669/47-04-00 GI0XMJKT

FORD MONDEO KOMBI, 1998 r., 2000 ccm, benz., granatowy, w całości lub na części - 1.500 zł. Nysa, tel. 697/64-14-14 GI1MFE

FORD MONDEO KOMBI, 2000 r., 1800 ccm, benz., w całości lub na części - 1.500 zł. Żary, tel. 791/36-64-45 GI0TYREJ

FORD PROBE, 1993 r., 2500 ccm, V6, w całości lub na części - 2.000 zł. Świerzawa, powiat złotoryjski, tel. 603/21-57-34 GI1M4E7

FORD SCORPIO SEDAN, 1997 r., 103 tys. km, 2000 ccm, 16V, srebrny metalik, 4-drzw., sprowadzony z Niemiec, bez wypadku, garażowany, serwisowany, ABS, centralny zamek, el. szyby (2), el. lusterka, klimatyzacja, 2 pod. pow., tapicerka welurowa, wspom. kier., brak instalacji el., zbiornika paliwa, tylnej klapy, lust. lewego, cewek - 2.350 zł stan bardzo dobry, możl. transportu 1.20zł/km., do opłat. Świdnica, tel. 600/28-37-55 www.auto-czesci.autogielda.pl auto-czesci1@o2.pl KI0054941

FORD TAUNUS, 1977 r., 2300 ccm, diesel - 1.000 zł. Ząbkowice Śląskie, tel. 663/58-64-33 GI0NLXN9

HONDA LEGEND COUPE, 1991 r., 2700 ccm, V6 + inst. gazowa, srebrny, uszkodzony lewy przód, automatic, skórzana tap., zarejestr., w całości lub na części - 1.500 zł. Wrocław, tel. 669/47-04-00 GI0TNR37

HONDA LOGO, 1999 r., 1300 ccm, całkowicie zdekompletowany, zarejestr. - 1.000 zł. Wrocław, tel. 889/02-10-21 GI0T3NLA

JAGUAR XJ8, 2000 r., 3200 ccm, V8, wersja angielska - 6.600 zł. Wrocław, tel. 691/72-90-16 GI0YCN4F

KIA BESTA, 1997/98 r., 2200 ccm, diesel, odpowiednik Mazdy E2200, techn. sprawny, w całości lub na części - 1.990 zł. Wrocław, tel. 889/02-10-21, 880/21-52-15 GI0XMJLJ

FOTO **KUPIĘ KAŻDE AUTO !!!**

KUPIĘ KAŻDE AUTO, 2000/10 r., gotówka do ręki, zapewniamy darmowy transport i zaświadczenia kasacyjne potrzebne do wyrejestrowania pojazdu - 1 zł. Wałbrzych, tel. 784/15-51-55 www.darwod.autogielda.pl HI2153320

MAZDA 323, 1991 r., 1300 ccm, benz., niebieski met., w całości lub na części, silnik, skrzynia bieg., stan bdb, szyby całe, błotniki, maska, klapa tylna, drzwi, felgi stalowe 13", lampy, el. zawieszenia - 800 zł. Prochowice, powiat legnicki, tel. 693/78-55-98, 76/858-43-33 GI1NNX9

MAZDA 323, 1994 r., 1400 ccm, 16V, w całości lub na części - 600 zł. Oleśnica, tel. 509/73-89-10, 506/68-05-09 GI1NRKK

MAZDA 323 VI GLX, 1998/99 r., 110 tys. km, 1500 ccm, 16V, niebieski met., 5-drzw., pełne wyposaż. elektr., stan bdb, wersja angielska, w całości lub na części - 2.600 zł. Wrocław, tel. 889/02-10-21 GI0W3EPL

MAZDA 929 SEDAN, 1993 r., 220 tys. km, 3000 ccm, benz., V6, 24V, wiśniowy met., wspom. kierownicy, ABS, c. zamek, el. szyby, el. lusterka, el. szyberdach, klimat., RO z CD, skórzana tap., alufelgi, automatic (brak skrzyni biegów), w całości na części - 3.500 zł. Wrocław, tel. 608/84-46-03, 71/330-19-29 GI0PTRFC

MERCEDES 123, 1979 r., 240 tys. km, 2000 ccm, diesel, piaskowy, w całości lub na części, 2 sztuki - 2.300 zł. Kostrzyca, powiat jeleniogórski, tel. 75/718-32-13, 605/23-78-60 GI1M74P

MERCEDES 124, 1986 r., 2600 ccm, benz., inst. gaz., na części - 1.200 zł. Wrocław, tel. 606/70-96-54 GI97KWJ9W

MERCEDES 124, 1986 r., 2000 ccm, diesel, technicznie sprawny, stan silnika dobry, blacharka do remontu, w całości lub na części - 2.700 zł. Oława, tel. 071/313-19-30, 0885/26-09-51

MERCEDES 190, 1983 r. - 3.000 zł. Otmuchów, powiat nyski, tel. 662/12-34-12, 784/52-15-05 po godz. 16 GI947LYKM

MERCEDES 190, 1989 r., 2300 ccm, benz. 140 KM, niebieski, sprowadzony w 2006 r., obniżony, brak przeglądu i OC, w całości lub na części - 1.600 zł. Oborniki Śląskie, powiat trzebnicki, tel. 506/33-41-59 GI1NPXJ

MERCEDES E 220 W 210, 2001 r., 2200 ccm, CDI, zarejestr., ważne OC, AC i przegląd, kompletnie rozbity - 2.000 zł. Trzebnica, tel. 604/20-31-78 GI0Y4PEL

MERCEDES MB 100 BLASZAK, 1992 r., 2400 ccm, diesel, biały, zarejestr. w kraju, zdekompletowany - 900 zł. Wrocław, tel. 698/14-41-22 GI0PNYCL

MERCEDES SPRINTER BLASZAK, 1998 r., 315 tys. km, 2900 ccm, TDI, przedłużony, podwyższony, ABS, hak, wspom. kierownicy, zadbany, zarejestr. - 29.500 zł. Siechnice, powiat wrocławski, tel. 723/54-26-98 GI1NTLJ

MITSUBISHI COLT, 1991 r., 1300 ccm, benz., uszkodzony lewy tylny narożnik, w całości lub na części - 500 zł. Wrocław, tel. 530/98-34-94 GI0Y9KNF

NISSAN 100 NX, 2004 r., w całości - 1.000 zł. Środa Śląska, tel. 604/46-55-71 GI0WYAJJ

NISSAN PRIMERA HATCHBACK, 1992 r., 2000 ccm, 16V + inst. gazowa, grafitowy met., pełne wyposaż. oprócz klimat., uszkodzona tarcza sprzęgła, w całości lub na części, zarejestr., opłacony - 850 zł. Kępno, tel. 695/67-46-07 GI1NN9W

NISSAN TERRANO, 1989 r., 2400 ccm, benz., niebieski, 3-drzwiowy, bez prawa rejestracji, stan silnika bdb - 3.000 zł. Lądek-Zdrój, powiat kłodzki, tel. 785/94-28-37 GI0YJKXK

OPEL ASTRA, 1992 r., 1400 ccm, bordowy, 3-drzwiowy, uszkodzone nadwozie z dokumentacją, ważne OC i przegląd - 600 zł. Jelenia Góra, tel. 788/71-05-55 GI0C3RMY

OPEL ASTRA SEDAN, 1992 r., 1600 ccm, benz., 5-drzwiowy, zdekompletowany - 300 zł. Raciborowice Górne, powiat bolesławiecki, tel. 514/65-48-45 GI0NMR7C

OPEL ASTRA KOMBI, 1992 r., 1600 ccm, benz., czerwony, wspom. kierownicy, c. zamek, el. reg. reflektory, hak, brak przeglądu i OC - 1.100 zł. Wrocław, tel. 504/20-18-36 GG9P7CNX

OPEL ASTRA KOMBI, 1996 r., 1600 ccm, zdekompletowany, zarejestr. w kraju - 1.000 zł. Wrocław, tel. 889/02-10-21 GI0XMJLR

OPEL ASTRA II, 1999/00 r., met., bez prawa rejestracji - 2.900 zł. Jelenia Góra, tel. 605/14-58-94, 604/35-22-07 GI979N7L9

OPEL CORSA, 1992 r., 1200 ccm, wtrysk, bordowy met., uszkodzony silnik, zerwany pasek rozrządu, stan bdb, zarejestr., ważne OC, w całości lub na części - 850 zł. Wrocław, tel. 880/21-52-15 GI0THWAK

OPEL CORSA B, 1995 r., 1500 ccm, diesel, met., brak głowicy, ABS, centralny zamek, szyberdach, alarm, 2 pod. pow., w całości lub na części - 1.600 zł. Wrocław, tel. 664/52-87-04 GI0WWMRJ

OPEL CORSA, 1996 r., w całości lub na części. Tel. 603/95-08-94 W01008071

OPEL CORSA, 1996 r., 1200 ccm, benz., czarny, w całości lub na części - 3.000 zł. Nowa Sól, tel. 601/79-72-31 GI0WY399

OPEL CORSA, 1997 r., 1200 ccm, benz., zielony - 450 zł. Jelenia Góra, tel. 607/50-97-62 GI0PTJJ7

OPEL OMEGA A, 1990 r., 2400 ccm, benz. - 1.000 zł. Chojnów, powiat legnicki, tel. 602/69-73-88 GI0XLFPW

OPEL TIGRA, 1995 r., 1400 ccm, czarny, zarejestr., w całości lub na części - 2.500 zł. Złoty Stok, powiat ząbkowicki, tel. 505/14-95-93 GI1LXXP

OPEL TIGRA, 1996 r., 1400 ccm, benz., czerwony - 2.000 zł. Żary, tel. 791/36-64-45 GI0RHJEK

OPEL VECTRA SEDAN, 1990 r., 1600 ccm, benz., kpl. dokumentacja, w całości lub na części - 190 zł. Jelenia Góra, tel. 604/35-22-07, 605/14-58-94 GG94P4JLH

OPEL VECTRA A, 1991 r., 1600 ccm, benz., czerwony, 5-drzwiowy, uszkodzony przód, zarejestr., zdekompletowany - 300 zł. Lubin, tel. 660/49-37-62 GI0APWMP

PEUGEOT 106, 1993 r., 120 tys. km, 1100 ccm, zielony met., 3-drzw., el. szyby, sprow. z Niemiec, zadbany, bez prawa rejestracji - 1.500 zł. Jelenia Góra, tel. 788/71-05-55 GI0XHAMM

PEUGEOT 307, 2001 r., 2000 ccm, HDI, bordowy met., zdekompletowany, kpl. dokumentacja, zarejestr., ważne OC - 1.999 zł. Wrocław, tel. 669/47-04-00 GI97JPMNL

PEUGEOT 405, 1990/96 r., 1600 ccm, benzyna, inst. gaz., 4-drzwiowy, rejestracja i OC do 12.09.2011 roku, stan dobry, do wymiany akumulator, w rozliczeniu może być WSK 125 - 750 zł. Tomaszów Bolesławiecki, tel. 698/27-09-12 GI1NR4H

PEUGEOT 605, 1991 r., 3000 ccm, V6, bordowy met., pełne wyposaż., skórzana tap. - 1.500 zł. Wrocław, tel. 504/20-18-36 GI944FRR9

RENAULT 19 WILLIAMS, 1992 r., 1800 ccm, 16V, 150 KM, wersja sportowa, kpl. dokumentacja, na części - 1.550 zł. Jelenia Góra, tel. 604/35-22-07, 605/14-58-94 GG94YJWFH

RENAULT 5, 1991 r., 1600 ccm, diesel, biały, 4-drzw., zarejestr., brak przeglądu i OC - 600 zł. Jelenia Góra, tel. 788/71-05-55 GI0XRT9J

RENAULT CLIO, 1993 r., 1200 ccm, benz., granatowy, zarejestr., na części - 970 zł. Jelenia Góra, tel. 605/14-58-94, 604/35-22-07 GI0LXTXT

RENAULT CLIO, 1993 r., bez prawa rejestracji, techn. sprawny - 500 zł. Lądek-Zdrój, powiat kłodzki, tel. 605/07-39-42 GI1NPX4

RENAULT CLIO II, 2002 r., 1200 ccm, benz., granatowy, 5-drzwiowy, z salonu w kraju, I właśc., zarejestr., ważne OC, uszkodzone boki, w całości na części - 3.500 zł, zdjęcia na www.autogielda.pl. Wrocław, tel. 698/14-41-22 GI0LLWLA

RENAULT ESPACE II, 1995 r., 200 tys. km, 2100 ccm, diesel, biały, 7-osobowy, wspom. kierownicy, c. zamek, szyberdach, hak, stan bdb, dokumentacja belgijska, w całości lub na części - 4.300 zł. Wieruszów, powiat świdnicki, tel. 708/50-94-59 GI1NTN9

RENAULT LAGUNA, 1994 r., 1800 ccm, wtrysk, granatowy, stan db, sprow. z Holandii, kpl. dokumentacja, w całości lub na części - 1.500 zł. Wrocław, tel. 880/21-52-15 GI0THWAX

RENAULT MEGANE, 1996/97 r., 1400 ccm, benz., 5-drzw., kpl. dokumentacja, na części - 990 zł. Jelenia Góra, tel. 604/35-22-07, 605/14-58-94 GI09F3M4

RENAULT RAPID, 1994 r., 1900 ccm, diesel, całkowicie zdekompletowany, bez silnika, zarejestr. - 900 zł netto. Wrocław, tel. 889/02-10-21, 669/47-04-00 GI0XMJMK

ROVER 214, 1997 r., 120 tys. km, alufelgi, skórzana tap., do poprawek lakiem - 2.400 zł. Sobótka, powiat wrocławski, tel. 513/71-98-93 GI0R7ACM

ROVER 420, 1997 r., TDI, całkowicie zdekompletowany, bez silnika, zarejestr. w kraju - 950 zł. Wrocław, tel. 889/02-10-21 GI0XMJMW

SAAB 9000, 1992 r., 2300 ccm, turbo E, automatic, klimat., uszkodzony silnik - 3.000 zł. Świdnica, tel. 605/29-34-36 GI0T3LYA

SEAT TOLEDO, 1997 r., 1600 ccm, benz., zdekompletowany, w całości lub na części - 300 zł. Raciborowice Górne, powiat bolesławiecki, tel. 514/65-48-45 GI0RCMRR

SKODA FAVORIT, 1990 r., w całości lub na części - 500 zł. Wrocław, tel. 509/85-98-61 GI1NNPP

SUBARU IMPREZA, 1995 r., 1600 ccm, benz., inst. gaz., kpl. dokumentacja, zdekompletowany, w całości lub na części - 800 zł. Kłodzko, tel. 691/63-25-14 GI17NYK

SUZUKI SWIFT, 1991 r., 1300 ccm, do wymiany nadkola, brak przeglądu, ważne OC, w całości lub na części - 700 zł. Legnica, tel. 783/53-21-96 GI1NR7X

SUZUKI SWIFT, 1994 r., 1300 ccm, benz., zarejestr., lekko uszkodzony - 1.000 zł. Jelenia Góra, tel. 514/20-09-18 GI0H4XP

SUZUKI WAGON R+, 1998 r., 170 tys. km, 1000 ccm, benz., 5-drzw., 2 airbagi, wspom. kierownicy, klimat., el. szyby, lekko uszkodzony, sprow. z Niemiec, w całości lub na części - 2.000 zł. Wrocław, tel. 889/90-00-10 GI1ANLR

TOYOTA AVENSIS KOMBI, 1998 r., 2000 ccm, benz., niebieski met., klimat. - 2.800 zł. Rawicz, tel. 602/30-11-80 GI0WKKRA

TRABANT POLO, 1991 r., 1100 ccm, bez prawa rejestracji - 750 zł. Świebodzice, powiat świdnicki, tel. 74/858-67-18 GI0WXAHH

VOLVO 460, 1995 r., 1900 ccm, TDI, granatowy, mocno uszkodzony, zdekompletowany, zarejestr. - 400 zł. Jelenia Góra, tel. 788/71-05-55 GI97R7ME7

VOLVO 940 KOMBI, 1994 r., 2400 ccm, TDI, czerwony, lekko uszkodzony tył - 1.800 zł. Bolesławiec, tel. 691/25-20-17 GI9YLLLW

VOLVO V70, 1999 r., 2500 ccm, turbobenzyna, oryg. niemiecka inst. gazowa, automat. skrzynia bieg., sprow., w całości lub na części, do rejestracji - 6.500 zł. Jelenia Góra, tel. 788/71-05-55 GI0PRHE3

VW GOLF II, 1990 r., 1600 ccm, TDI, w całości lub na części - 1.000 zł. Tel. 603/80-40-85 GI1EYCC

VW GOLF III, 1993 r., 160 tys. km, 1800 ccm, bordowy met., ABS, wspom., szyberdach, el. lusterka, lekko przetarty bok, sprow. z Niemiec, bez prawa rejestracji - 2.100 zł. Jelenia Góra, tel. 788/71-05-55 GI0XHALW

VW GOLF III, 1996 r., 1900 ccm, TDI, grafitowy met., 5-drzwiowy, el. szyby, c. zamek, ABS, wspom. kierownicy, el. szyberdach, sprow., z możliwością rejestracji, w całości lub na części - 3.400 zł. Kłodzko, tel. 697/45-99-84 GI0XE3YK

VW GOLF IV, 1998 r., 1400 ccm, benz., zielony, 3-drzwiowy, kpl. dokumentacja niemiecka, brak maski silnika i błotnika - 2.900 zł lub zam. Sława, powiat wschowski, tel. 606/51-86-01 GI0XRMWC

VW LT 46 MAXI, 1999/00 r., 2500 ccm, TDI, nadwozie zdekompletowane, uszkodzony przód, na kat. B prawa jazdy, zarejestr., dmc 3,5 t - 1.800 zł. Wałbrzych, tel. 604/62-70-89 GI17XCP

VW LT 46, 2002/03 r., 2500 ccm, TDI, zdekompletowany, rama pod zabudowę, mocno uszkodzony przód - 2.500 zł. Wałbrzych, tel. 604/62-70-89 GI1FEYK

VW PASSAT B3 SEDAN, 1993 r., 1800 ccm, benz., granatowy, zarejestr., brak rozrusznika, skrzyni bieg. i zderzaka przedniego - 790 zł. Bolesławiec, tel. 602/23-29-81 GI94WKAHK

VW PASSAT SEDAN, 1994 r., 1900 ccm, diesel, zdekompletowany, ważny przegląd - 500 zł. Raciborowice Górne, powiat bolesławiecki, tel. 514/65-48-45 GI04XFK4

VW PASSAT B4 KOMBI, 1994 r., 2800 ccm, benz., automatic, c. zamek, skórzana tap., klimat., na zach. tablicach - 5.500 zł. Zgorzelec, tel. 602/81-23-32 GI04XMN7

VW POLO KOMBI, 1993 r., 1400 ccm, granatowy - 850 zł. Złoty Stok, powiat ząbkowicki, tel. 723/29-69-94 GI0HYH9A

VW POLO, 1994 r., 1300 ccm, zielony met., silnik sprawny - 1.100 zł. Kamieniec Ząbkowicki, tel. 606/75-38-29 GI0PYW9T

VW POLO, 2003 r., 1200 ccm, benz., w całości - 2.500 zł. Kalisz, tel. 796/76-79-43 GI0XPTF3

VW TRANSPORTER T2 DOKA, 1987 r., 1600 ccm, diesel, zielony, wyrejestrowany, na części - 1.500 zł. Tel. 601/30-26-28 GI1NR4R

VW TRANSPORTER T4, 1993 r., 2000 ccm, benz., granatowy, przedłużony, zarejestr., oszklony, zdekompletowany, brak skrzyni bieg. i innych części - 1.900 zł lub zam. na inny. Bolesławiec, tel. 790/33-84-48 GI0AE3WX

VW VENTO, 1994 r., 1800 ccm, benz., klimat., el. szyby, ABS, c. zamek, wspom. kierownicy, el. szyby, el. lusterka, alufelgi, uszkodzony lewy narożnik - 1.500 zł. Wrocław, tel. 530/98-34-94 GI0Y9KNC

STAROCIE

CZĘŚCI DO MUSCELA M-461, 1974 r., most przedni kpl., półosie przednie, Ptaszków, powiat kamiennogórski, tel. 885/38-66-57, 606/46-16-13 GI1LTR3

CZĘŚCI DO SKODY, błotnik lewy przedni. Ząbkowice Śląskie, tel. 609/30-78-38 GI0TLC4H

CZĘŚCI DO WARSZAWY, taksometr - 70 zł. Tel. 77/431-21-41 po godz. 20 GI1EY4L

CZĘŚCI DO WARSZAWY, nagrzewnica kpl. - 150 zł. Opole, tel. 602/31-39-45 GI1JLCX

CZĘŚCI DO WARSZAWY SEDAN, błotniki tylne, nowe. Opole, tel. 788/97-49-70 GI1LYEX

CZĘŚCI DO WARSZAWY, błotniki tylne, progi, wał ędny, lampy. Ząbkowice Śląskie, tel. 885/39-33-55 GI0Y3LXE

CZĘŚCI DO WARSZAWY, błotniki tylne, 2 szt., nowe, podkiżnice, 2 szt., nowe. Ząbkowice Śląskie, tel. 609/30-78-38 GI0TLC4E

FIAT 125p, 1975 r., 1500 ccm, benz., bordowy, oryginalny, stan bdb, zadbany, egzemplarz kolekcjonerski, zarejestr., ważne przegląd i OC - 2.800 zł, zdjęcia na www.autogielda.pl, oferta nr II1LWX7. Wrocław, tel. 698/14-41-22 GI0PM7F3

FIAT 126p, 1977 r., kol. kości słoniowej, techn. sprawny, oryg., I właśc., konserwacja, stan techn. bdb, zarejestr., ważne OC - 1.990 zł. Wrocław, tel. 889/02-10-21, 669/47-04-00 GI0Y9PKP

FIAT 500, 1968 r., karosena, skrzynia biegów, zawieszenie, siedzenia, w całości lub na części - 1.000 zł. Pieszków, powiat lubiński, tel. 663/81-00-76 GI1LTJW

FIAT BERTONE, 1971 r., 1300 ccm, w częściach, kpl., do renowacji, 2 kpl. wahaczy, zwrotnic i szyb, b. dużo części - 7.500 zł. Bolków, powiat jaworski, tel. 603/23-87-96 kamarseren@op.pl GI1NRLM

FORD MUSTANG, 1968 r., 2200 ccm, benz., inst. gaz., czerwony, czerwona skórzana tap., klimat., zarejestr. w kraju + silnik 5000 ccm, skrzynia bieg oraz most tylny - 14.800 zł. Chojnów, powiat legnicki, tel. 790/52-71-74 GI0M9ELJ

KUPIĘ CZĘŚCI DO CITROENA 2CV lub cały samochód. Wrocław, tel. 602/32-79-13 GI0TJ3RY

KUPIĘ CZĘŚCI DO MERCEDESA W120, 1960 r., 1900 ccm, diesel, tzw. „ponton", różne części lub cały samochód na części. Wrocław, tel. 602/32-79-13 GI0JJLE7

KUPIĘ WARSZAWĘ, w obojętnym stanie. Bolesławiec, tel. 608/62-57-44 GI0RLXP4

KUPIĘ WARSZAWĘ, w obojętnym stanie. Lubin, tel. 782/52-49-74 GI0XLYFT

MERCEDES 230 COUPE, 1980 r., 62 tys. km, 2300 ccm, benz., złoty met., aut. skrzynia bieg., do rejestracji - 15.800 zł. Wrocław, tel. 606/85-76-99 GI1LRPH

MOSKWICZ 407, 1962 r., biało-niebieski, oryg. lakier, do małych poprawek blachar.-lakiern., kpl. dokumentacja, zdekompletowany, brak silnika - 4.500 zł. Chojnów, powiat legnicki, tel. 790/52-71-74 GI0NHEM7

MOTOROWER, 1954 r., 1954 r., po renowacji, stan bdb, w 100% sprawny, sprawny - 2.500 zł. Jelenia Góra, tel. 788/71-05-55 GI1MHHH

**PEU

USZKODZONE

UNIWER AUTO®
KUPI
KAŻDE AUTO
WYPŁATA GOTÓWKI W 20 MINUT !!!
POSIADAMY TRANSPORT
UMOWA KUPNA-SPRZEDAŻY
OD RĘKI OR063980
WROCŁAW, ul. Opolska 114
TEL./FAX 071 311 71 93
0501 403 135
DZWOŃ CAŁĄ DOBĘ

POŻYCZKI POD ZASTAW AUT, TEL. 792 15 15 15

ALFA ROMEO 145, 2000 r., 1400 ccm, Twin Spark, zielony met., zdekompletowany, kpl. dokumentacja, zarejestr., ważne OC - 800 zł. Wrocław, tel. 889/02-10-21 GI0XRKPW

ALFA ROMEO 156, 1999 r., 176 tys. km, 1800 ccm, inst. gaz., 44 KM, klimat., welurowa tap., el. szyby, c. zamek + pilot, alufelgi, 2 kpl. opon, nowa inst. gaz. z sekwencyjnym wtryskiem (przebieg 1000 km), po wymianie filtrów, płynów itp., nowe wahacze przednie, po wypadku - 3.500 zł, powiat wrocławski, tel. 605/95-32-81, 604/19-57-45 GI0XMNAC

ALFA ROMEO 156, 1999/00 r., 2400 ccm, JTD, srebrny met., zdekompletowany, kpl. dokumentacja, zarejestr., ważne OC - 900 zł. Wrocław, tel. 669/47-04-00 GI0EFPKY

AUDI 100 C4 SEDAN, 1991 r., 2800 ccm, benz., ciemnofioletowy met., pełne wyposaż. elektr., drewn. dodatki, alufelgi 17", brak reflektorów, do lakierowania przód - 1.700 zł. Bolesławiec, tel. 602/23-29-81 GI0F7K3E

AUDI 80 B4, 1992 r., 1900 ccm, turbo D, alufelgi, ważne OC i przegląd, uszkodzony silnik - 3.800 zł. Wrocław, tel. 693/43-33-01 GI0YMAWH

AUDI 80 B4 QUATTRO, 1994 r., 2000 ccm, benz., czarny, pełna dokumentacja - 990 zł. Jelenia Góra, tel. 604/35-22-07, 605/14-58-94 GI0WA79H

AUDI 80 B4 QUATTRO, 1994/95 r., 2000 ccm, 16V, 120 KM, czarny met., kubełk. fotele, alufelgi, uszkodzony silnik - 2.990 zł. Jelenia Góra, tel. 604/35-22-07, 605/14-58-94 GI0XRRRT

AUDI 80 B3, 1997 r., 1800 ccm, benz., inst. gaz., uszkodzony, silnik do remontu - 2.000 zł. Opole, tel. 790/78-65-46 GI0WA44W

AUDI 90 COUPE, 1989 r., 2300 ccm, benz., inst. gaz., uszkodzony przód - 1.500 zł. Wałbrzych, tel. 795/77-44-06 GI1NPLJ

AUDI A4 SEDAN, 1995/96 r., 1800 ccm, benz., granatowy met., klimatronic, ABS, 2 airbagi, wspom. kierownicy, c. zamek, alufelgi, uszkodzony przód - 3.100 zł + opłaty. Wykroty, powiat bolesławiecki, tel. 75/736-03-49, 888/67-99-69 GI0REAA9

AUDI A4, 1996 r., 1600 ccm, benz., zielony met., mocno uszkodzony przód, zarejestr. - 3.000 zł. Kłodzko, tel. 74/868-45-51, 603/74-62-58 GI1AWRJ

AUDI A4, 1997 r., 1600 ccm, karta pojazdu, uszkodzony przód, zarejestr. - 3.000 zł lub zamienię. Kłodzko, tel. 74/868-45-51, 603/74-62-58 GI0RY79F

AUDI A4 SEDAN, 2005 r., 94 tys. km, 2000 ccm, TDI, klimatronic, alufelgi, pełne wyposaż. elektr., 6 airbagów, uszkodzony przód i tył - 26.500 zł. Ostrzeszów, tel. 696/31-31-31 GI1AEH

BMW 316 COUPE, 1993 r., 1600 ccm, bez silnika, b. mocno uszkodzony, zarejestr. w kraju - 400 zł. Jelenia Góra, tel. 796/91-37-18 GI0XRTCK

BMW 316 COMPACT, 1995 r., 1600 ccm, benz., czarny met., pełne wyposaż. oprócz skórzanej tap., do małych poprawek blachar.-lakiern., alufelgi 16", kpl. kół zim., zarejestr. - 3.100 zł. Wrocław, tel. 504/20-18-36 GG9P7M4E

BMW 318 KOMBI, 1997 r., 1800 ccm, czarny, lekko uszkodzony przód, klimatronic, el. szyby, 4 airbagi, hak - 6.900 zł. Zielona Góra, tel. 601/76-19-33 GI0XRLHN

BMW 318 E-36 KOMBI, 1998 r., 1800 ccm, benz., grafitowy met., klimat., 4 airbagi, szyberdach, ASC, alufelgi, pełne wyposaż., zarejestr., ubezpieczony, lekko uszkodzony, stan idealny - 6.770 zł lub zamienię. Jelenia Góra, tel. 604/35-22-07, 605/14-58-94 GI0RPRRH

BMW 318IS COUPE, 1993 r., 250 tys. km, 1800 ccm, benz. 140 KM, czarny, uszkodzony przedni mocno i tylny lewy błotnik, zarejestr., opłacony - 1.900 zł. Lubin, tel. 695/27-98-55 GI1LWRJ

BMW 320 E-36 SEDAN, 1994 r., 2500 ccm, 143 KM, tds, zarejestr., uszkodzony, brak skrzyni bieg. i silnika, po liftingu - 970 zł. Jelenia Góra, tel. 605/14-58-94, 604/35-22-07 GG94JPW9F

FOTO **BMW 523** E-39 KOMBI, 1999 r., 120 tys. km, 2300 ccm, Bi Vanos M52, srebrny, kierowca niepalący, pełna dokument., pierwszy właściciel, serwisowany, sprowadzony, ABS, autom. skrzynia bieg., c. zamek, el. szyby, el. lusterka, klimatyzacja, pod. pow. reg. kierownica, RO, tapicerka welurowa, wspom. kier., airbag, uszk. lewy przód - 6.400 zł do negocjacji. Lwówek Śląski, tel. 790/30-15-42 II17NFW

CITROEN C15, 2000 r., 200 tys. km, 1900 ccm, diesel, czerwony, uszkodzony silnik - 1.900 zł. Stronie Śląskie, powiat kłodzki, tel. 722/30-67-10 GI1LXNX

CITROEN C2, 2008 r., 1400 ccm, HDI, czerwony, wspom. kierownicy, ABS, c. zamek, el. szyby, po dachowaniu - 4.100 zł. Ostrzeszów, tel. 696/31-31-31 GI1NNAA

CITROEN EVASION, 1998 r., 2000 ccm, benz., inst. gaz., czarny, mocno uszkodzony prawy przód, zarejestr. - 1.990 zł. Jelenia Góra, tel. 604/35-22-07, 605/14-58-94 GI97L9X3A

CITROEN ZX, 1997/98 r., 1400 ccm, benz., zielony met., 5-drzw., zarejestr., ubezpieczony, alufelgi, pełne wyposaż., wszystkie elektr. dodatki, ABS, airbagi, uszkodzony - 1.470 zł lub zamienię. Jelenia Góra, tel. 605/14-58-94, 604/35-22-07 GI0TXTNL

DAEWOO ESPERO, 1997/98 r., 1500 ccm, 16V, inst. gaz., srebrny met., niekompletny, zarejestr., ubezpieczony - 290 zł lub zam. na inny, laptopa, sprzęt AGD lub RTV. Jelenia Góra, tel. 604/35-22-07, 605/14-58-94 GG9RHWF3

DAEWOO ESPERO, 1998 r., 1500 ccm, benz., zielony met., zarejestr., uszkodzona klapa tylna, brak drzwi z lewej strony i przedniego zderzaka - 990 zł. Bolesławiec, tel. 790/33-84-48 GI97KN9FT

FORD ESCORT, 1995 r., 1600 ccm, 16V, Zetec, granatowy, nieuszbrojone i zdekompletowane nadwozie, zarejestr. w kraju - 500 zł. Jelenia Góra, tel. 788/71-05-55 GI0PMMXF

FORD FOCUS, 1999 r., 1600 ccm, b. mocno uszkodzony, bez silnika i skrzyni bieg., zarejestr. w kraju - 800 zł. Jelenia Góra, tel. 796/91-37-18 GI0XRTCJ

FORD FOCUS, 1999 r., 140 tys. km, 1400 ccm, 16V, niebieski, po lekkim dachowaniu, airbagi, skrzynia biegów i zawieszenie nieuszkodzone, kpl. dokumentacja - 1.500 zł. Kłodzko, tel. 601/66-42-06 GI0Y9YKC

FORD FOCUS, 2000 r., 170 tys. km, 1800 ccm, TDCi, grafitowy, klimat., pilot, el. szyby, raz podwyższony + CD, uszkodzona pompa wtryskowa, stan bdb - 5.700 zł + opłaty rej. Polanica-Zdrój, powiat kłodzki, tel. 887/10-47-01, 887/06-35-31 GI0Y47WM

FORD KA, 1997 r., 1300 ccm, Endura, wiśniowy met., lekko poobijany, kpl. dokumentacja, zarejestr. - 1.600 zł. Wrocław, tel. 889/02-10-21 GI0HYC3H

FORD KA, 1999 r., 1300 ccm, sprow. z Niemiec, klimat., poobijany, techn. sprawny - 1.700 zł. Kłodzko, tel. 603/74-62-58, 74/868-45-51 GI1M3CX

KUPIĘ KAŻDE AUTO 0-601 831 995 e-mail: ford1@interia.eu OR082500
BOLESŁAWIEC, WAŁBRZYCH, ZGORZELEC, LUBAŃ, ZŁOTORYJA

DAEWOO LANOS, 1998 r., 1500 ccm, benz., uszkodzony prawy bok, zarejestr. - 1.590 zł. Jelenia Góra, tel. 604/35-22-07, 605/14-58-94 GI0WXR4A

DAEWOO TICO, 1999 r., uszkodz. przód i prawa strona - 600 zł. Tel. 668/96-29-19 GI1NPXA

DAIHATSU SIRION, 2000 r., 1000 ccm, benz., srebrny met., 2 airbagi, 5-drzwiowy, wspom. kierownicy, c. zamek, el. szyby, lekko uszkodzony przód, sprawny - 3.700 zł + opłaty. Chojnów, powiat legnicki, tel. 513/70-94-71 GI0YFJPX

FIAT BRAVA, 1996 r., 100 tys. km, 1800 ccm, 16V, opłacony, do zarejestrowania, uszkodzony przód - 1.200 zł. Jelenia Góra, tel. 531/58-83-45 GI1M744

FIAT BRAVA, 1998 r., 120 tys. km, 1400 ccm, benz., grafitowy met., 4-drzwiowy, uszkodzona uszczelka pod głowicą - 2.500 zł. Wałbrzych, tel. 601/47-24-69 GI0RNEWA

FIAT BRAVA, 2000 r., 100 tys. km, 1200 ccm, 16V, granatowy, zarejestr., klimat., ABS, c. zamek, wspom. kierownicy, alarm, el. szyby, 2 airbagi, RM, uszkodzony przód - 2.100 zł. Oleśnica, tel. 71/793-35-09, 601/41-23-29 GI0RLTTN

FIAT BRAVO, 1996 r., grafitowy met., uszkodzony tył, techn. sprawny, zarejestr. w kraju - 2.500 zł. Wrocław, tel. 669/47-04-00, 889/02-10-21 GI1P3L

FIAT CINQUECENTO, 1996 r. - 1.200 zł. Oława, tel. 0504/10-43-19

FIAT DUCATO, 1999 r., 2800 ccm, TDI, biały, nadwozie zdekompletowane, mocno uszkodzone, zarejestr. w kraju - 700 zł. Jelenia Góra, tel. 535/58-83-45 GI1M4YA

TRANSPORT POMOC DROGOWA OR100668
PL.UE, 24 h, do 2,2 t, TANIO ✆ 511 899 009

FIAT DUCATO, 2003 r., 2000 ccm, JTD, niski, krótki, uszkodzony, zdekompletowany, zarejestr. w kraju - 3.700 zł. Brzeg, tel. 668/37-20-76 GI0EH3PH

FIAT MAREA, 1997 r., 1600 ccm, 16V + inst. gaz., bordowy met., nie zapala, uszkodzony zawór, zarejestr., ubezpieczony - 3.970 zł lub zamienię. Jelenia Góra, tel. 604/35-22-07, 605/14-58-94 GI1FKFK

FIAT MAREA WEEKEND, 1997 r., 1600 ccm, 16V, zdekompletowany, pełna dokumentacja, zarejestr. - 550 zł. Wrocław, tel. 669/47-04-00 GI0TEAFX

FIAT MAREA KOMBI, 1998 r., 190 tys. km, 1800 ccm, benz., granatowy met., wspom. kierownicy, el. szyby, klimat., uszkodzony zderzak tylny i klapa bagażnika, techn. sprawny - 3.200 zł. Kłodzko, tel. 502/04-39-54 GI1LXXK

FIAT PALIO, 1999 r., 145 tys. km, 1600 ccm, benz., 16V, granatowy, sprow., stan db, klimat., uszkodzony silnik, do opłacenia - 3.000 zł. Polanica-Zdrój, powiat kłodzki, tel. 887/10-47-01, 887/06-35-31 GI0NYP7T

FIAT PALIO, 1999 r., 135 tys. km, 1600 ccm, 16V, benz., granatowy, stan db, klimat., uszkodzony silnik, do opłacenia - 3.000 zł. Polanica-Zdrój, powiat kłodzki, tel. 887/10-47-01, 887/06-35-31 GI0NYP7T

FIAT PALIO WEEKEND, 2000 r., 1200 ccm, benz., inst. gaz., czerwony, zdekompletowany, homolog. na ciężarowy, kpl. dokumentacja, zarejestr., faktura VAT - 550 zł. Wrocław, tel. 889/02-10-21 GI0C3XAP

FIAT PANDA, 2004/05 r., 90 tys. km, 1200 ccm, benz., srebrny met., uszkodzony, z salonu, RO, serwisowany - 7.990 zł lub zamienię. Jelenia Góra, tel. 604/35-22-07, 605/14-58-94 GI194AE

FIAT PUNTO, 1995 r., 1100 ccm, czerwony, uszkodzony tył, zarejestr., w całości lub na części - 1.550 zł. Wrocław, tel. 880/21-52-15 GI0XRR7C

FIAT PUNTO, 1995 r., 1100 ccm, czerwony, zdekompletowany, bez silnika, zarejestr., „twardy" dowód rejestr. - 550 zł. Wrocław, tel. 669/47-04-00 GI0XRR7H

FIAT PUNTO, 2000 r., 160 tys. km, 1200 ccm, benz., bordowy, mocno uszkodzony, w całości lub na części, brak silnika i skrzyni biegów - 1.200 zł. Opole, tel. 602/51-18-58 GI1NTYW

FIAT SCUDO, 1998 r., 1900 ccm, turbo D, biały, uszkodzony silnik, wspom. kierownicy, alarm, c. zamek, ważne OC - 3.300 zł. Wrocław, tel. 888/91-78-22 GI1NTAA

TRANSPORT AUTOLAWETA OR101948
od 0.85 zł/km, Wrocław od 100 zł oraz przewóz osób 0-602 591 452

BMW 525 SEDAN, 1990 r., 2500 ccm, uszkodzona uszczelka pod głowicą, zarejestr. - 1.400 zł. Wrocław, tel. 504/20-18-36 GI9W4NCN

BMW 525 SEDAN tds, 1991 r., 2500 ccm, turbo D, rudy met., wspom. kierownicy, ABS, c. zamek, el. szyby, el. lusterka, el. szyberdach, RO, alufelgi, automatic, nowy rozrząd, głowica po regeneracji, uszkodzona skrzynia biegów - 3.000 zł lub zam. na inny, może być uszkodzony lub wersja angielska. Wrocław, tel. 608/84-46-03, 71/330-19-29 GI0PTRFP

BMW 525 TDS, 1994 r., nieuzbrojone nadwozie, kpl. dokumentacja polska, brak przeglądu i OC - 600 zł. Jelenia Góra, tel. 788/71-05-55 GI0XRT9P

BMW 525 E-60, 2004 r., 2500 ccm, diesel, ciemnografitowy, nawigacja, klimatronic, ABS, el. szyby, TC, el. lusterka, szyberdach, 6 airbagów, RO, skórzana tap., alufelgi, lekko uszkodzony przód - 29.900 zł. Miejska Górka, powiat rawicki, tel. 608/39-65-34 GI1NNRK

CHEVROLET CAMARO, 2002 r., 48 tys. km, 3800 ccm, benz., biały, legendarne amerykańskie coupe, automatic, klimat., pełne wyposaż. elektr., uszkodzony - 14.900 zł. Wrocław, tel. 660/73-27-45 GI0PC93A

CHRYSLER GRAND VOYAGER, 1994 r., 3300 ccm, benz., inst. gaz., pełne wyposaż. oprócz skórzanej tap., ważne OC i przegląd, uszkodzona skrzynia bieg. - 2.700 zł. Bielawa, powiat dzierżoniowski, tel. 511/89-98-13, 788/55-70-43 GI0XHKCR

CHRYSLER NEON, 1996 r., 2000 ccm, benz., inst. gaz., automatic, uszkodzony pasek rozrządu - 1.250 zł. Wrocław, tel. 883/00-89-52 GI1LW9A

CHRYSLER VOYAGER, 1993 r., 3000 ccm, benz., inst. gaz., automatic, bez skrzyni biegów, zarejestr. - 2.500 zł. Jelenia Góra, tel. 514/20-09-18 GI07M43K

CITROEN BERLINGO MULTISPACE, 1999 r., 1900 ccm, diesel, zarejestr. w kraju, drzwi boczne rozsuwane, ważne OC i przegląd, słaby silnik - 3.500 zł. Wrocław, tel. 698/14-41-22 GI194K3

FIAT SEICENTO, 1999 r., 900 ccm, czerwony, po wypadku, uszkodzony przód i lewe drzwi i błotnik, zatrzymany dowód rej. przez policję - 1.800 zł. Wrocław, tel. 609/31-16-15 GI17WTM

FIAT SEICENTO, 2001 r., 900 ccm, niebieski, nadwozie nieuzbrojone, mocno uszkodzone, dokumentacja polska, brak OC i przeglądu techn. - 500 zł. Jelenia Góra, tel. 788/71-05-55 GI0LF4CM

FIAT SEICENTO, 2003 r., 1100 ccm, benz., biały, uszkodzony, zdekompletowany, zarejestr., homolog. na ciężarowy, brak skrzyni bieg. i silnika - 550 zł. Wrocław, tel. 669/47-04-00 GI0WEAH3

FIAT SEICENTO VAN, 2004 r., 130 tys. km, 1100 ccm, biały, techn. sprawny, zarejestr. jako ciężarowy, brak przedniego zderzaka - 3.999 zł. Wrocław, tel. 889/02-10-21 GI0XMJKH

FIAT STILO KOMBI, 2003 r., 1600 ccm, benz., niebieski met., wspom. kierownicy, klimat., ABS, el. szyby, RO - 9.000 zł + opłaty. Żary, tel. 889/99-38-84 GI0HYA9C

FIAT UNO, 1996 r., 1400 ccm, benz., inst. gaz., biały, 3-drzw., do poprawek - 950 zł. Oleśnica, tel. 601/41-23-29 GI17TAM

FIAT UNO, 1998/99 r., 1400 ccm, benz., zarejestr. w kraju, 5-drzwiowy, zdekompletowany - 500 zł. Oława, tel. 782/67-93-68 GI0WJR9Y

FORD COURIER, 1997 r., 200 tys. km, 1800 ccm, diesel, biały, uszkodzony dach i szyba czołowa, sprowadzony - 1.700 zł. Lubsko, powiat żarski, tel. 782/49-20-29 GI1M4J4

FORD ESCORT, 1991 r., 14 tys. km, 1600 ccm, benz., inst. gaz., czerwony, bez korozji, rozrząd do ustawienia - 1.000 zł. Tel. 693/75-01-88 GI1LPNF

FORD ESCORT, 1992 r., 1800 ccm, diesel, bordowy, 5-drzwiowy, 5-bieg., welurowa tap., szyberdach, c. zamek, bez korozji, karta pojazdu, ważne OC i przegląd, stan bdb, uszkodzony silnik - 800 zł. Ząbkowice Śląskie, tel. 609/01-69-97 GI0XHEX3

IVECO 49-12, 1993/94 r., 2500 ccm, TDI, pomoc drogowa, skrzynia lad. 520 cm, koguty sygnalizacyjne, hak, kabina 3-osobowa, najazdy, uszkodzone sprzęgło - 6.000 zł. Wrocław, tel. 513/84-85-08, 887/40-40-03 GI0WKTFY

JEEP CHEROKEE SPORT, 2001 r., 70 tys. km, 4000 ccm, benz., czerwony, klimat., silnik 6-cylindrowy, pełne wyposaż. elektr., airbagi, automatic, uszkodzony tył - 7.900 zł. Wrocław, tel. 660/73-27-45 GI0PC7YP

JEEP WRANGLER, 1997 r., 4000 ccm, benz., inst. gaz., czarny, napęd 4x4, hak, aluburty, uszkodzony most tylny - 10.000 zł. Nowa Ruda, powiat kłodzki, tel. 601/76-12-60 GI17P7A

KIA CARNIVAL II, 2002 r., czarny, homolog. na ciężarowy, klimat., el. szyby, airbagi, brak wtrysków - 11.000 zł. Zielona Góra, tel. 601/76-19-33 GI0XRLHT

KIA CERES, 1997 r., 2400 ccm, diesel, zdekompletowany, zarejestr. - 500 zł. Winsko, powiat wołowski, tel. 605/68-80-68 GI0EFYCM

KIA PREGIO, 2004 r., bez wypadku, garażowany, kierowca niepalący, zarejestrowany, defekt silnika - 7.700 zł. Bolanów, powiat lubiński, tel. 506/15-67-85 monikaekens@o2.pl II1J9TH

KIA SPORTAGE, 2001 r., 2000 ccm, benz., czerwony, uszkodzona klapa tylna i błotnik lewy - 7.500 zł. Polanica-Zdrój, powiat kłodzki, tel. 607/15-83-36 GI0XM4FX

TRANSPORT AUTOLAWETA 24 H TANIO
ŁAD. 4 TONY OR074056 ŁUBIN 660 493 762

LEXUS IS 300, 2002 r., 60 tys. km, 4000 ccm, benz., srebrny met., 6-cylindrowy, klimat., pełne wyposaż. elektr., skórzana tap., skrzynia bieg. Tiptronic, uszkodzony przód - 19.900 zł. Wrocław, tel. 660/73-27-45 GI0PC7YY

LEXUS RX 330, 2004 r., 18 tys. km, 3300 ccm, złoty met., sprow. z Kalifornii, nieużywany w Polsce, opłacony, pełne wyposaż. elektr., bezowa skórzana tap., najnowszy model, uszkodzony dach - 34.900 zł. Wrocław, tel. 660/73-27-45 GI0PC7XL

MAZDA 121, 1993 r., benz., inst. gaz., uszkodzony moduł zapłonu - 1.200 zł. Trzebnica, tel. 71/387-49-37, 606/28-75-78 GI0XMCTW

MAZDA 626 GLX, 1996 r., 28 tys. km, 2000 ccm, benz., silnik stan bdb, sprawny, poprzeglądzie, uszkodzony tył - 2.500 zł. Wrocław, tel. 071/344-11-75, 0607/78-95-49

MAZDA 626 EXCLUSIVE KOMBI, 1999/00 r., czarny met., nowy model, uszkodzony przód, zarejestr. - 2.490 zł. Jelenia Góra, tel. 604/35-22-07, 605/14-58-94 GI0P4WE7

MERCEDES 202 W C-KLASSE, 1995/96 r., rozbity, zdekompletowany, zarejestr. - 2.200 zł. Wrocław, tel. 666/70-76-06 GG9A4Y9N

MERCEDES 210 E-KLASSE SEDAN, 1998 r., 2900 ccm, TDI, klimat., automatic, ksenony, uszkodzona prawa strona - 6.500 zł. Lubin, tel. 880/20-03-10 GI1LTYJ

MERCEDES 310, 1993/94 r., rozbity, zdekompletowany, zarejestr. - 1.650 zł. Wrocław, tel. 666/70-76-06 GG9A4Y9Y

MERCEDES 609, 1993 r., rozbity, zdekompletowany, zarejestr. - 1.950 zł. Wrocław, tel. 666/70-76-06 GG9A4YA4

MERCEDES CLK 230, 1998/99 r., 2300 ccm, 16V, Kompressor, chabrowy met., skórzana tap., uszkodzony, najbogatsza wersja wyposaż. - 6.770 zł lub zamienię na inny, może być uszkodzony. Jelenia Góra, tel. 604/35-22-07, 605/14-58-94 GG94YKHKL

MERCEDES E 220 W 210 SEDAN, 1996/97 r., 2200 ccm, diesel, grafitowy met., uszkodzony przód, zarejestr., ubezpieczony - 6.990 zł lub zamienię. Jelenia Góra, tel. 604/35-22-07, 605/14-58-94 GI0CXRHL

MERCEDES MB 100, 1995 r., biały, uszkodzone reflektory, tylna lampa i drzwi boczne - 1.700 zł. Świebodzice, powiat świdnicki, tel. 722/09-38-84 GI0XPFJX

MERCEDES SPRINTER 212, 1995 r., 2900 ccm, diesel, biały, zarejestr., średni, zdekompletowany, do lakierowania - 1.700 zł. Bolesławiec, tel. 790/33-84-48 GI0YCLXR

MERCEDES SPRINTER 310, 1998/99 r., rozbity, zdekompletowany, zarejestr. - 3.500 zł. Wrocław, tel. 666/70-76-06 GG9A4YA9

MERCEDES SPRINTER 216, 2000 r., 2700 ccm, CDI, 9-osobowy, uszkodzony, zdekompletowany, zarejestr., kpl. dokumentacja, „twardy" dowód rejestr. - 3.900 zł. Brzeg, tel. 668/37-20-76 GI0EH3WC

MERCEDES SPRINTER 313, 2000 r., niebieski, średni, klimat., uszkodzony silnik, 3-osobowy - 13.900 zł. Zielona Góra, tel. 601/76-19-33 GI0XRLHP

OPEL CORSA, 1992 r., 1200 ccm, wtrysk, bordowy met., całkowicie zdekompletowany, zarejestr., ważne OC - 400 zł. Wrocław, tel. 889/02-10-21, 669/47-04-00 GI0XMJLW

OPEL CORSA B, 1994/95 r., 1500 ccm, diesel, zdekompletowany, zarejestr., rozbity - 1.300 zł. Wrocław, tel. 664/52-87-04 GI0WWMRL

OPEL OMEGA B SEDAN, 1994 r., 2500 ccm, TDS, zdekompletowane nadwozie, dokumentacja polska, ważne OC i przegląd - 800 zł. Jelenia Góra, tel. 788/71-05-55 GI1M4TR

OPEL OMEGA SEDAN, 1994/95 r., zielony (butelkowy) met., uszkodzony prawy próg, niekompletny - 990 zł lub zam. na laptopa, sprzęt RTV, AGD. Jelenia Góra, tel. 605/14-58-94, 604/35-22-07 GG94MLX7T

OPEL OMEGA KOMBI, 1995 r., 2500 ccm, diesel, na niem. tablicach, stan bdb, uszkodzony silnik - 1.900 zł. Bytom Odrzański, powiat nowosolski, tel. 68/388-48-19, 660/70-54-97 GI0NMTAC

OPEL OMEGA, 1998 r., 2500 ccm, tds, biały, uszkodzona skrzynia bieg., klimatronic, airbagi, hak, el. szyby, ksenony, alufelgi - 5.900 zł. Zielona Góra, tel. 601/76-19-33 GI0XRLJ9

OPEL VECTRA B SEDAN, 1996 r., 2000 ccm, 16V, zielony (butelkowy), skorodowany, silnik nie odpala, zarejestr. - 1.990 zł. Wrocław, tel. 510/15-58-50 GI1NP3R

OPEL VECTRA B, 1997 r., mocno uszkodzony, zdekompletowane nadwozie, dokumentacja polska - 700 zł. Jelenia Góra, tel. 788/71-05-55 GI1M4XH

OPEL VECTRA B KOMBI, 1997 r., 2000 ccm, DCI, biały, uszkodzony, zdekompletowany, polska dokumentacja, brak OC i badania techn. - 1.000 zł. Jelenia Góra, tel. 788/71-05-55 GI0PMMXN

OPEL VECTRA B, 1997/98 r., 2000 ccm, dTi, biały, wspom. kierownicy, centralny zamek, 2 airbagi, klimat., el. szyby, uszk. uszczelka pod głowicą - 4.700 zł. Świdnica, tel. 509/62-46-67 GI1JM3J

OPEL VECTRA B KOMBI, 1999 r., 1600 ccm, benz., 16V, granatowy, uszkodzony tylny błotnik, sprow. z Niemiec - 3.500 zł + opłaty. Wrocław, tel. 501/36-31-37 GI0YNXCT

OPEL VECTRA KOMBI, 2005 r., 3000 ccm, CDTi, czarny, 8 airbagów, klimatronic 2-stref., podgrz. fotele, bez wypadku, el. lusterka, ABS, ASP, światła boczne włączane automatycznie, zapłon na pilota, hak, skórzana tap., uszkodzona nagrzewnica - 23.000 zł lub zam. na Audi A4. Siekierczyn, powiat lubański, tel. 606/99-47-50, 608/08-47-95 GI0XKTCL

OPEL ZAFIRA ELEGANCE, 2000 r., srebrny met., 4 el. szyby, 4 airbagi, klimat., uszkodzona lewa strona - 9.900 zł + opłaty. Bolesławiec, tel. 608/72-00-60 GI1FEPK

OPEL ZAFIRA, 2003 r., 2000 ccm, DTL, szary met., 7-osobowy, wspom. kierownicy, c. zamek, el. szyby, klimat., spalona inst. elektr. pod deską, zarejestr. - 8.500 zł lub zamienię. Mirsk, powiat lwówecki, tel. 885/32-02-87 GI0YJWX4

KUPIĘ AUTO PO WYPADKU
LUB DO REMONTU OR084369
DOLNY ŚLĄSK, tel. 601 05 79 89

FOTO **MERCEDES SPRINTER** MAXI, 2005 r., 2200 ccm, diesel, sprowadzony, karoseria z dokumentami 2005 r., model 313, posiadam wiele części z demontażu do Sprintera - stary i nowy model 906, silniki, mosty, drzwi, koła, lampy, ABS, klimatyzacja, chłodnica, zawieszenia, drzwi - 9.500 zł. Leśna, tel. 504/91-19-29, 602/81-05-30 II1FCHX

MERCEDES VARIO, 1997 r., rozbity, zdekompletowany, zarejestr. - 2.950 zł. Wrocław, tel. 664/52-87-04 GI0Y-P7RK

MITSUBISHI COLT, 1993 r., 1600 ccm, benz., czerwony, 3-drzwiowy, brak lamp, zarejestr. w kraju, zdekompletowany - 1.200 zł. Bolesławiec, tel. 790/33-84-48 GI0FEAER

MITSUBISHI COLT, 1997 r., 1600 ccm, 16V, niebieski met., wszystkie elektr. dodatki, wspom. kierownicy, sprow. z Niemiec, do wymiany silnik, możl. dokupienia silnika - 2.200 zł + opłaty. Jaworzyna Śląska, powiat świdnicki, tel. 885/12-58-35 GI0XLFXA

MITSUBISHI GALANT, 1991 r., 2000 ccm, benz., inst. gaz., uszkodzone panewki - 900 zł. Jelenia Góra, tel. 510/62-83-67 GI1JEC

MITSUBISHI PAJERO, 1985 r., 200 tys. km, 2000 ccm, benz., inst. gaz., złoty, 7-osobowy, napęd 4x4, techn. sprawny, blacharka do remontu - 3.000 zł. Jelenia Góra, tel. 514/20-09-18 GI94CP4Y4

NISSAN ALMERA, 1998 r., 1400 ccm, mocno uszkodzony, zdekompletowany, pełna dokumentacja polska - 1.000 zł. Jelenia Góra, tel. 788/71-05-55 GI0XCNAR

NISSAN MICRA K-11, 1994 r., nieuzbrojone nadwozie, zarejestr. w kraju, brak przeglądu i OC - 600 zł. Jelenia Góra, tel. 788/71-05-55 GI0XRT9L

NISSAN MICRA, 1995 r., 1000 ccm, wtrysk, czerwony, 3-drzw., stan db, do naprawy sprzęgło, techn. sprawny, zarejestr., ważne OC - 1.900 zł. Wrocław, tel. 889/02-10-21, 669/47-04-00 GI0XRKR9

NISSAN SUNNY, 1995 r., 1600 ccm, benz., uszkodzony bok - 750 zł. Oława, tel. 794/63-43-77 GI0XHA4R

NISSAN SUNNY, 1995 r., 1600 ccm, benz., uszkodzona lewa strona - 750 zł. Oława, tel. 782/87-93-68 GI0XHA4X

OPEL ASTRA SEDAN, 1992 r., w całości lub na części - 600 zł. Ziębice, powiat ząbkowicki, tel. 721/67-93-90 GI1NPP7

OPEL ASTRA, 1993 r., 1600 ccm, benz., srebrny met., 5-drzwiowy, el. szyby, wspom. kierownicy, uszkodzony prawy błotnik i reflektor - 1.500 zł + opłaty. Leśna, powiat lubański, tel. 600/10-11-34 GI1JKFN

OPEL ASTRA, 1994 r., 1600 ccm, benz., grafitowy met., wspom. kierownicy, c. zamek, 5-drzwiowy, welurowa tap., dziel. tylna kanapa, 5-bieg., zarejestr., ważne OC i przegląd, lekko uszkodzony przód, techn. sprawny, nowe opony, dużo nowych części - 1.200 zł lub zamienię na inny. Wrocław, tel. 530/30-73-73 GI1F7AN

OPEL ASTRA SEDAN, 1996 r., 1400 ccm, zdekompletowane nadwozie, z dokumentacją polską - 700 zł. Jelenia Góra, tel. 788/71-05-55 GI1M4XL

OPEL ASTRA KOMBI, 1996 r., 1400 ccm, 16V, czerwony, stan db, el. szyby, relingi dach., uszkodzony zapłon, zarejestr., ważne OC i przegląd - 1.550 zł. Wrocław, tel. 889/02-10-21 GI1P7F

OPEL ASTRA KOMBI, 1996 r., 1600 ccm, 16V, czarny met., klimat., el. szyby, c. zamek, aluburty, ABS, wspom. kierownicy, szyberdach, 2 airbagi, lekko uszkodzony prawy przód (lampa, atrapa, zderzak), airbagi całe, techn. sprawny, najbogatsza wersja wyposaż., kpl. dokumentacja, zarejestr., opłacony - 2.200 zł. Wrocław, tel. 889/02-10-21 GI0XHCTT

OPEL ASTRA, 1996/97 r., rozbity, zdekompletowany, zarejestr. - 1.550 zł. Wrocław, tel. 666/70-76-06 GG9A4YC4

OPEL ASTRA III KOMBI, 2005 r., 1600 ccm, czerwony, uszkodzony, zarejestr., klimat., ABS, c. zamek, wspom., alarm, sprawny - 13.900 zł. Oleśnica, tel. 71/793-35-09, 601/41-23-29 GI0RPX7C

OPEL COMBO, 1996 r., 130 tys. km, 1700 ccm, turbo D (Isuzu), biały, uszkodzony immobilizer i alternator, niemiecka dokumentacja - 2.200 zł. Jelenia Góra, tel. 788/71-05-55 GI0WXTP7

OPEL COMBO, 1996 r., 1700 ccm, diesel, uszkodzone drzwi i błotnik prawy tylny - 1.900 zł. Namysłów, tel. 697/82-32-08 GI0YPCXJ

PEUGEOT 206, 1999/00 r., 1400 ccm, benz., niebieski met., lekko uszkodzony przód, 5-drzwiowy, sprow. z Niemiec, wspom. kierownicy, techn. sprawny, pełne wyposaż. elektr., klimat. - 4.000 zł. Kłodzko, tel. 74/868-45-51, 603/74-62-58 GI1WJ9

PEUGEOT 206, 2002 r., 1400 ccm, benz., 5-drzwiowy, klimat., pełne wyposaż. elektr., uszkodzony prawy przód - 8.900 zł + opłaty. Syców, powiat oleśnicki, tel. 607/30-88-08, 62/785-29-14 GI0WKT7M

PEUGEOT 306 KOMBI, 1998 r., 1900 ccm, TDI, bordowy met., rozbity, zarejestr., ubezpieczony, klimatyzacja, ABS, airbagi, aluminiowe felgi, relingi dach. - 2.490 zł. Jelenia Góra, tel. 605/14-58-94, 604/35-22-07 GI0NMLH4

PEUGEOT 406 KOMBI, 1999 r., 2000 ccm, HDI, granatowy met., klimat., ABS, zadbany, wspom. kierownicy, uszkodzone lampy, pas przedni, maska i chłodnice, przygotowany do rejestr. - 2.300 zł. Kłodzko, tel. 607/27-25-82 GI1LYRK

PEUGEOT 406, 1999/00 r., 2000 ccm, HDI, granatowy met., uszkodzony lewy przód, zarejestr., ubezpieczony - 5.490 zł. Jelenia Góra, tel. 604/35-22-

VW POLO KOMBI, 1993 r., 1100 ccm, benz., granatowy, uszkodzona maska silnika, błotnik prawy, reflektor i zderzak - 850 zł. Złoty Stok, powiat ząbkowicki, tel. 723/29-69-94 GI0MWKAR

VW POLO, 1997 r., 1600 ccm, benz., inst. gaz., czarny, zarejestr., ubezpieczony, lekko uszkodzony tył, klimat., ESP, ABS - 3.990 zł. Jelenia Góra, tel. 605/14-58-94, 604/35-22-07 GI0RPRPM

VW POLO, 1998 r., el. szyby, wspom. kierownicy, c. zamek, klimat., stan db, uszkodzony prawy tylny błotnik i zderzak, zarejestr. w kraju, 2 kpl. kół (letn. i zim.) - 3.800 zł. Ziębice, powiat ząbkowicki, tel. 608/37-38-42 GI1NNT7

VW POLO KOMBI, 1999 r., 90 tys. km, 1900 ccm, TDI, 90 KM, granatowy met., w kraju od niedawna, uszkodzony przód, klimatronic, ABS, ESP, el. lusterka i szyby, techn. sprawny - 3.500 zł. Kłodzko, tel. 788/83-84-92 GI1NN9L

VW POLO HATCHBACK, 2003 r., 1900 ccm, TDI, czarny, klimat., el. szyby, c. zamek, sprow. z Niemiec na kołach, lekko uszkodzony tył - 13.800 zł. Świdnica, tel. 888/71-62-00, 509/64-14-59 GI1LWKP

VW POLO, 2005 r., 1400 ccm, TDI, sprow. z Niemiec, 5-drzwiowy, klimat., pełne wyposaż. elektr., uszkodzony dach - 13.000 zł. Olszyna, tel. 697/24-96-73 GI1NNA7

VW TOURAN, 2003 r., 1900 ccm, TDI, szary met., 6-bieg., 7-osobowy, klimatronic, pełne wyposaż. elektr., uszkodzony lewy przód - 15.900 zł. Wrocław, tel. 530/85-02-44 GI1FCTE

VW TRANSPORTER T4, 1993 r., 2000 ccm, benz., granatowy, brak silnika i skrzyni biegów, skorodowany, zarejestr. - 2.700 zł. Bolesławiec, tel. 790/33-84-48 GI0AMHE3

PRZYCZEPY

SERWIS · SPRZEDAŻ · WYNAJEM
NACHTMAN
TOWAROWE, KEMPINGOWE, CZĘŚCI
HAKI HOLOWNICZE, STELAŻE, PLANDEKI
NIEZALEŻNE OGRZEWANIA POSTOJOWE
Wrocław, ul. Krakowska 15
tel./fax 071/ 78 28 468, 78 28 469
www.nachtman.pl OR083211

WYPOŻYCZALNIA
LAWET THULE
POMOC DROGOWA
Wrocław
0-511 899 009
OR081192

DO WYNAJĘCIA PRZYCZEPA KEMPINGOWA Niewiadów N-126N, na budowę, działkę, jako pomieszczenie socjalne itp., możliwość dowozu na miejsce do klienta, faktura VAT - 600 zł/mies. netto. Wrocław, tel. 698/14-41-22 GI97CELXT

KUPIĘ NACZEPY, chłodnie, wywrotki, mogą być do remontu, bez prawa rejestracji. Lubin, tel. 782/52-49-74 GI1AXE4

KUPIĘ PRZYCZEPĘ, do pracy w lesie. Kudowa-Zdrój, powiat kłodzki, tel. 517/56-65-14 GI1LXWJ

KUPIĘ PRZYCZEPĘ BAGAŻOWĄ. Jelenia Góra, tel. 514/20-09-18 GI947H7CE

KUPIĘ PRZYCZEPĘ BAGAŻOWĄ, 1-osiową lub 2-osiową, zarejestr. Lubań, tel. 507/71-74-93 GI1FK9C

KUPIĘ PRZYCZEPĘ BAGAŻOWĄ. Ząbkowice Śląskie, tel. 885/39-33-55 GG9X7WEH

KUPIĘ PRZYCZEPĘ BAGAŻOWĄ. Ząbkowice Śląskie, tel. 609/30-78-38 GG9P4Y9A

KUPIĘ PRZYCZEPĘ DO PRZEWOZU MOTOCYKLI. Wrocław, tel. 889/02-10-21, 669/47-04-00 GI0PXTWA

KUPIĘ PRZYCZEPĘ KEMPINGOWĄ, bez dokumentacji, może być bez ramy i kół lub nadwozie kempingowe z samochodu, w dobrym stanie. Tel. 603/80-40-85 GI1PHK

KUPIĘ PRZYCZEPĘ KEMPINGOWĄ NIEWIADÓW N-126, stan db, gotówka od ręki., powiat wrocławski, tel. 880/12-12-52 GG9TFWFT

KUPIĘ PRZYCZEPĘ KEMPINGOWĄ NIEWIADÓW N-126E, zdecydowanie, rok prod. i stan obojętny, może być do poprawek. Tel. 608/25-02-11 GG9TFWFR

KUPIĘ PRZYCZEPĘ KEMPINGOWĄ NIEWIADÓW. Kowary, powiat jeleniogórski, tel. 514/20-09-18 GG9RHWPT

KUPIĘ PRZYCZEPĘ KEMPINGOWĄ HOBBY, w idealnym stanie, z przedsionkiem, 2 sypialnie i w.c., z 1993/94 r. Krosno Odrzańskie, tel. 68/383-12-09, 721/47-66-75 GI1PJ7

KUPIĘ PRZYCZEPĘ KEMPINGOWĄ. Oława, tel. 794/63-43-77 GI94MWRCY

KUPIĘ PRZYCZEPĘ KEMPINGOWĄ NIEWIADÓW, dużą, w db stanie lub ew. do małego remontu, gotówka w 10 min. Oława, tel. 698/14-41-22 GG9477JLF

KUPIĘ PRZYCZEPĘ KEMPINGOWĄ, zdecydowanie, płatne gotówką. Wrocław, tel. 602/12-51-35 GI0N-NMK7

KUPIĘ PRZYCZEPĘ KEMPINGOWĄ, może być bez prawa rejestracji, na działkę. Wrocław, tel. 504/87-86-69 GI1LXXM

KUPIĘ PRZYCZEPĘ KEMPINGOWĄ NIEWIADÓW N-126, do remontu, z niekompletnym wnętrzem lub odklejającą się tapicerką, zdecydowanie. Wrocław, tel. 505/79-32-92 GG9RTNRA

KUPIĘ PRZYCZEPĘ KEMPINGOWĄ, może być uszkodzona, sprow. z Niemiec. Ząbkowice Śląskie, tel. 885/39-33-55 GG9X7WCW

KUPIĘ PRZYCZEPĘ KEMPINGOWĄ, może być uszkodzona, sprow. z Niemiec. Ząbkowice Śląskie, tel. 609/30-78-38 GG9P4Y7W

KUPIĘ PRZYCZEPĘ KEMPINGOWĄ NIEWIADÓW, 1-osiową, 4-osobową, stan bdb, w rozsądnej cenie. Zgorzelec, tel. 607/46-82-20 GI0PRXJ9

KUPIĘ PRZYCZEPĘ ŁAWETĘ, w cenie do 3.000 zł. Głogów, tel. 604/47-72-21 GI0T44WH

KUPIĘ PRZYCZEPĘ ŁAWETĘ, mało używaną lub nową, ład. powyżej 1.7 t. Lubin, tel. 883/99-83-99 GI94RW74M

KUPIĘ PRZYCZEPĘ ROLNICZĄ. Bojanowo, powiat rawicki, tel. 605/67-67-33 GI0MK33R

KUPIĘ PRZYCZEPĘ ROLNICZĄ D-35, D-47A, D-732 oraz inne. Borów, tel. 71/392-62-64, 602/81-14-23 GG94LMTYP

KUPIĘ PRZYCZEPĘ ROLNICZĄ, wywrotkę. Kalisz, tel. 603/75-03-04 GG9R4YR7

KUPIĘ PRZYCZEPĘ ROLNICZĄ. Kępno, tel. 662/29-34-98 GI0RNAP9

KUPIĘ PRZYCZEPĘ ROLNICZĄ. Legnica, tel. 660/05-31-16 GI0J7TXH

KUPIĘ PRZYCZEPĘ ROLNICZĄ, „sztywna" lub wywrotkę. Łagiewniki, powiat dzierżoniowski, tel. 781/58-94-13 GI0WJETF

KUPIĘ PRZYCZEPĘ ROLNICZĄ. Opole, tel. 666/18-84-59 GI0TC93Y

KUPIĘ PRZYCZEPĘ ROLNICZĄ, wywrotkę, np. D-35, D-47, D-732, D-55. Sobótka, powiat wrocławski, tel. 71/393-20-50, 604/72-56-06 GI04XHRL

KUPIĘ PRZYCZEPĘ ROLNICZĄ, do remontu. Ścinawa, powiat lubiński, tel. 605/31-03-64; 76/843-55-57 GI17YYY

KUPIĘ PRZYCZEPĘ ROLNICZĄ D-35, D-47, D-50, D-55, HL-6011, HL-8011, może być do remontu. Wrocław, tel. 693/18-46-89 GI17WMY

KUPIĘ PRZYCZEPĘ TOWAROWĄ, 2- lub 3-osiową, wywrotka na 3 strony. Ostrzeszów, tel. 607/51-46-64, 600/19-51-10 GG979JX9M

KUPIĘ PRZYCZEPĘ TOWAROWĄ, 1- lub 2-osiową, z plandeką lub bez. Wrocław, tel. 889/02-10-21, 669/47-04-00 GI0PXTWK

KUPIĘ PRZYCZEPĘ WYWROTKĘ. Dzierżoniów, tel. 74/893-72-94 GI0XKAXL

KUPIĘ PRZYCZEPĘ WYWROTKĘ. Dzierżoniów, tel. 74/893-72-93 GI0WJEWL

KUPIĘ PRZYCZEPĘ WYWROTKĘ. Sobótka, powiat wrocławski, tel. 600/97-62-10 GG9RHWPC

KUPIĘ PRZYCZEPY ROLNICZE, sztywne, wywrotki, z dokumentacją lub bez, mogą być do remontu. Lubin, tel. 782/52-49-74 GI0XLYFM

KUPIĘ PRZYCZEPY ROLNICZE, wywrotki. Sobótka, powiat wrocławski, tel. 600/97-62-10 GI0XRMCL

NACZEPA UNTERHOLTZ, 1991 r., wywrotka, 3-osiowa, jedna oś podnoszona, na poduszkach, stan bdb - 25.000 zł. Kłodzko, tel. 608/49-37-36 GI0WR94X

PRZEDSIONEK DO PRZYCZEPY KEMPINGOWEJ - 500 zł. Bytom Odrzański, powiat nowosolski, tel. 660/70-54-97 GI97HX94M

PRZEDSIONEK DO PRZYCZEPY KEMPINGOWEJ NIEWIADÓW - 500 zł. Jelenia Góra, tel. 514/20-09-18 GG9RHWNT

PRZEDSIONEK DO PRZYCZEPY KEMPINGOWEJ, prod. zachodniej, dł. 4.75 m, stan bdb - 800 zł. Wrocław, tel. 603/33-73-93 GI1NPP9

PRZYCZEPA SAM, 2007 r., skrzynia ład. o dł. 130x210 cm, ład. 570 kg, zarejestr., aluburty, przednia burta otwierana - 1.800 zł. Wieluń, tel. 721/26-80-59 GI0X7TYC

PRZYCZEPA BAGAŻOWA, samochodowa, koła 10", koło zapasowe, oryg., bez dokumentacji, wym. 190x150 cm - 450 zł. Tel. 603/80-40-85 GI1EYAA

PRZYCZEPA BAGAŻOWA, PRZYCZEPY BAGAŻOWE, PODŁODZIOWE, BUDOWLANE - 100 modeli. SPRZEDAŻ RATALNA. Autoryzowany diler firmy BRENDERUP i NEPTUN - Dzierżoniów. Tel. 0505/73-19-05, 0507/12-98-50, 074/832-07-57 W01061076

PRZYCZEPA BAGAŻOWA, 1-osiowa, zarejestr., ład. 500 kg, nadaje się do przewozu drewna - 1.000 zł. Jelenia Góra, tel. 514/20-09-18 GI0NNXTX

PRZYCZEPA BAGAŻOWA, wym. 1.6x1.1x0.4 m, zarejestr., stan db - 1.400 zł. Jelenia Góra, tel. 514/20-09-18 GI0PYNC7

PRZYCZEPA BAGAŻOWA, ład. 500 kg, ocynkowana, wym. 200x120 cm, podwójne burty, plandeka, niezarejestrowana, stan bdb, możl. kupienia bez nadstawek i plandeki - 1.200 zł lub zamienię na sprzęt warsztatowy. Jelenia Góra, tel. 724/12-38-13 GI1NPNR

PRZYCZEPA BAGAŻOWA SAM, 2-osiowa, wym. 250 x x128 x 40 cm, nowa, na resorach, b. mocna - 2.800 zł. Kluczbork, tel. 660/11-06-00 GI1JLNM

PRZYCZEPA BAGAŻOWA - 1.000 zł. Lubin, tel. 667/13-85-90 GI0PJENM

PRZYCZEPA BAGAŻOWA, wym. 150x100 cm, oryginalna, bez prawa rejestracji, do małego remontu - 300 zł. Modlikowice, powiat złotoryjski, tel. 669/68-09-81 GI1JFNE

PRZYCZEPA BAGAŻOWA, dł. 210 cm, szer. 150 cm, cała zabudowana płytą wodoodporną, wys. od podłogi 130 cm, koła 14", hamulec najazdowy, koło podporowe, sprow. z Niemiec, do zarejestr. jako Sam - 1.650 zł. Skokowa, powiat trzebnicki, tel. 692/20-04-11 GI1NNL

PRZYCZEPA BAGAŻOWA, typowa, bez rejestracji - 550 zł. Sobótka, powiat wrocławski, tel. 71/316-24-84 GI0YMR3K

PRZYCZEPA BAGAŻOWA, ład. 800 kg - 1.800 zł. Świdnica, tel. 693/54-16-25 GI0JP9J9

PRZYCZEPA BAGAŻOWA, wym. 130x110x35 cm, prod. niemieckiej, bez prawa rejestracji, stan bdb, ład. 350 kg, z plandeką - 450 zł. Świdnica, tel. 693/54-16-25 GI0PMNJ4

PRZYCZEPA BAGAŻOWA, zarejestr., ład. 350 kg - 900 zł. Świdnica, tel. 693/54-16-25 GI0JP9J4

PRZYCZEPA BAGAŻOWA, wym. 200x130x40 cm, koła 15", solidna, przygotowana do rejestr. - 700 zł. Świdnica, tel. 693/54-16-25 GI0MWFFM

PRZYCZEPA BAGAŻOWA, 1981 r., „samoróbka", wym. 140x120x150 cm, koła od samolotu, stelaż na plandekę, OC do 12.2011 r., ład. 0.5 t - 890 zł. Wrocław, tel. 603/52-74-61 GI1LPTT

FOTO **PRZYCZEPA BAGAŻOWA**, 1991 r., 1-osiowa, ład. 360 kg, dmc 500 kg, długość skrzyni 200 cm, szerokość 140, wysokość burty 30 cm, koła 13", stelaż pod plandekę o wysokości 90 cm, koło podporowe, zarejestrowana ubezpieczona, w pełni wyremontowana w ubiegłym roku, wymienione łożyska kół - 950 zł nie podlega negocjacji. Przemków, tel. 76/831-29-42, 787/88-21-26 II1NT9M

PRZYCZEPA BAGAŻOWA WESTFALIA, 1992 r., 2-osiowa, aluburty, wym. 420x270 cm, koło podporowe, ham. najazdowy, zarejestr., ubezpieczona, stan bdb - 4.800 zł. Wolsztyn, tel. 505/96-86-89 GI1EWWR

PRZYCZEPA BAGAŻOWA NIEWIADÓW 1200, 1995 r., ład. 620 kg, 2-osiowa, kontener, hamulec najazdowy, zarejestr. - 3.500 zł. Leszno, tel. 65/528-70-01 GI0RYKF3

PRZYCZEPA BAGAŻOWA SAM, 1999 r., 2-osiowa, zarejestr., ważne OC i przegląd, stan db - 2.000 zł. Jelenia Góra, tel. 514/20-09-18 GI97HT43Y

PRZYCZEPA BAGAŻOWA TANDEM, 2003 r., dł. 9 m, masa całk. 3.5 t - 3.500 zł. Lubin, tel. 606/75-10-32 GI0T9AYC

PRZYCZEPA BAGAŻOWA, 2009 r., zarejestr., wym. 120x205 cm - 1.300 zł. Dzierżoniów, tel. 604/72-56-06 GI1FJTM

PRZYCZEPA BAGAŻOWA, 2009 r., wym. 200x120 cm, zarejestr. - 1.400 zł. Łagiewniki, powiat dzierżoniowski, tel. 604/72-56-06 GI1F44M

PRZYCZEPA BAGAŻOWA SAM, 2010 r., wym. 200x118x40 cm, aluburty, koła 14", tylna burta otwierana, na resorach i amortyzatorach, przygotowana do rejestr. - 850 zł. Zagrodno, powiat złotoryjski, tel. 501/24-37-67 GI0MPJW3

PRZYCZEPA DO PRZEWOZU BYDŁA, 1-osiowa - 450 zł. Goworowice, powiat nyski, tel. 697/71-96-36, 77/431-25-14 GI1FHLC

PRZYCZEPA DO PRZEWOZU BYDŁA, 1-osiowa - 1.200 zł. Otmuchów, powiat nyski, tel. 662/12-34-12, 784/52-15-05 po godz. 16 GG9RHWMM

PRZYCZEPA DO PRZEWOZU KONI, do rejestracji, stan bdb - 2.800 zł. Bytom Odrzański, powiat nowosolski, tel. 660/70-54-97 GI0KAKFF

SCHMITZ FIRANKA MEGA, 2004 r., 3 osie, dach podnoszony do załadunku - 7.500 EUR + VAT
Generalny Przedstawiciel Schmitz Cargobull
tel. 608 287 622, 22/733-531-4, mazowieckie
OR102252

PRZYCZEPA DO PRZEWOZU KONI, stan bdb - 4.000 zł. Gryfów Śląski, powiat lwówecki, tel. 665/66-43-30 GI0TLMLK

PRZYCZEPA DO PRZEWOZU PSÓW SAM, 2007 r., techn. sprawna, zarejestr., opłacona, zabudowana, 3-drzwiowa, wentylacja, może być używana do transportu narzędzi - 1.350 zł. Podgórzyn, powiat jeleniogórski, tel. 75/762-11-17, 505/30-50-04 GI1NPLP

PRZYCZEPA KEMPINGOWA KIP, 1-osiowa, 849 kg, dł. ok. 5 m, ogrzewanie, lodówka, kuchenka gaz., umywalka, 2 sypialnie - 9.900 zł. Tel. 601/72-46-69 GG94XXWTT

PRZYCZEPA KEMPINGOWA NIEWIADÓW N-126, stan db - 1.200 zł, powiat wrocławski, tel. 698/14-41-22 GI1LWXR

PRZYCZEPA KEMPINGOWA, wym. 6.20x2.50 m - 20.000 zł. Bystrzyca, powiat oławski, tel. 71/313-03-62 GI94E4JLR

PRZYCZEPA KEMPINGOWA KNAUS PASSAT, 4-osobowa - 2.000 zł. Bytom Odrzański, powiat nowosolski, tel. 68/388-48-19, 660/70-54-97 GI1PAJ

PRZYCZEPA KEMPINGOWA HOLIDAY 3701, kuchnia, łazienka, prysznic, WC, butla gazowa, duży przedsionek, stan bdb - 8.150 zł. Duszniki-Zdrój, powiat kłodzki, tel. 604/94-68-27 GI1LKHE

PRZYCZEPA KEMPINGOWA MUNSTERLAND 515, 1978 r., kuchenka gaz., w.c., przedsionek, 5-6 osobowa, ogrzew. gaz., idealna na działkę lub budowę - 3.500 zł. Kłodzko, tel. 601/66-42-06 GI1FAMM

PRZYCZEPA KEMPINGOWA BUERSTNER 670, 1978 r., zarejestr., ubikacja, brodzik, 5-osobowa, 2 sypialnie, aneks kuchenny, nowy przedsionek, długość 6.70 m - 5.200 zł. Lubin, tel. 721/06-19-57 GI1F4YF

PRZYCZEPA KEMPINGOWA BERGLAND, 1978 r., zadbana, zarejestr. bezterminowo, otwierane okna, szafki, kuchenka gaz., lodówka, zlewozmywak, ogrzewanie, ważne OC, inst. elektryczna 220/12 V - 2.500 zł, zdjęcia na www.autogielda.pl, oferta nr II1LWXL. Wrocław, tel. 698/14-41-22 GI97PMAHF

FOTO PRZYCZEPA KEMPINGOWA HOME-CAR 310, 1979 r., 3-osobowa, kuchenka, lodówka, ogrzew. gazowe, zamykana sypialnia, przedsionek, dop. masa całkowita 750 kg - 4.600 zł wyprzedaż, aktualna oferta www.domkiholenderskie.com. Głogów, tel. 606/97-89-41 www.m.s.caravan.autogielda.pl m.s.caravan@interia.pl KI0649289

HAKI
HOLOWNICZE - WSZYSTKIE MODELE
Wrocław, ul. Grabiszyńska 163
tel. 71/339 00 23, 601 786 288
www.hakauto.pl

PRZYCZEPA KEMPINGOWA SAFARI 5, 1980 r., 5-osobowa, kuchnia, łazienka, 2 lodówki, przedsionek, toaleta chemiczna, ważne OC i przegląd - 4.500 zł. Bojanowo, powiat rawicki, tel. 667/64-60-82 GI1LKX4

FOTO PRZYCZEPA KEMPINGOWA WILK 320, 1980 r., 3-osobowa, zamykana sypialnia, kuchenka, lodówka, ogrzewanie gazowe, przedsionek, dopuszczalna masa całkowita 750 kg, instalacja 12/220 V - 4.400 zł wyprzedaż, AKTUALNA OFERTA www.domkiholenderskie.com. Głogów, tel. 606/97-89-41 www.m.s.caravan.autogielda.pl m.s.caravan@interia.pl KI0553829

PRZYCZEPA KEMPINGOWA NIEWIADÓW N-126E, 1981 r., zarej., ważne OC, przegl. bezterminowy, kuchenka gaz., zlewozmywak - 1.400 zł. Wrocław, tel. 698/14-41-22 GI0RYTPT

FOTO PRZYCZEPA KEMPINGOWA WILK 380, 1982 r., 4-osobowa, dwie sypialnie, w tym jedna zamykana, kuchenka, lodówka, przedsionek, instalacja 12/220 V, ład. 750 kg, zarejestr. bezterminowo - 5.900 zł aktualna oferta www.domkiholenderskie.com. Głogów, tel. 606/97-89-41 www.m.s.caravan.autogielda.pl m.s.caravan@interia.pl KI0553919

PRZYCZEPA KEMPINGOWA NIEWIADÓW N-126, 1982 r. - 1.500 zł. Jelenia Góra, tel. 514/20-09-18 GG9R4YLY

PRZYCZEPA KEMPINGOWA DETHLEFFS, 1982 r., 4-osobowa, pełne wyposaż., stan db - 4.500 zł. Wałbrzych, tel. 601/47-24-69 GI0T7XL3

FOTO PRZYCZEPA KEMPINGOWA DIGUE 400, 1984 r., 4-osobowa, kuchenka, lodówka, przedsionek, 2 sypialnie, instalacja 12/220 V, ład. 750 kg, zarejestrowana, na polskich tablicach - 5.400 zł aktualna oferta www.domkiholenderskie.com. Głogów, tel. 606/97-89-41 www.m.s.caravan.autogielda.pl m.s.caravan@interia.pl KI0649329

PRZYCZEPA KEMPINGOWA HOBBY 400, 1985 r., stan db, do małych napraw, sprowadzona, do opłacenia, dł. 5617 mm, szer. 2100 mm, wys. 2435 mm, waga 900 kg, techn. sprawna - 4.700 zł. Polanica-Zdrój, powiat kłodzki, tel. 887/10-47-01, 887/06-35-31 GI94AMAWJ

PRZYCZEPA KEMPINGOWA HOBBY PRESTIGE 610, 1986 r., 5-osobowa, sypialnia, WC z natryskiem, antena sat., ogrzew. elektryczne i gaz., inst. 220/12 V, 2-osiowa, dł. 7.5 m - 10.500 zł. Zgorzelec, tel. 602/81-23-32 GI0FHTY4

PRZYCZEPA KEMPINGOWA ADRIA, 1987 r., duży przedsionek, lodówka (220V i gaz), ogrzew. gaz., inst. 220/12 V, łazienka, bagażnik na rowery. Zarejestr. - 5.300 zł. Kłodzko, tel. 665/50-73-75 GI0WYCPT

PRZYCZEPA KEMPINGOWA KNAUS 530, 1987 r., sprow., 2 sypialnie, łazienka, ogrzewanie, lodówka, zlewozmywak, narożnik, zarejestr., stan db - 6.500 zł. Polanica-Zdrój, powiat kłodzki, tel. 887/10-47-01, 887/06-35-31 GI0PWWCC

PRZYCZEPA KEMPINGOWA NIEWIADÓW N-126N, 1987 r., większy model, otw. okna, kuchenka gaz., zlewozmywak, szafki, półki - 2.400 zł. Wrocław, tel. 698/14-41-22 GI0XHEK4

FOTO PRZYCZEPA KEMPINGOWA BUERSTNER 480, 1988 r., 4-5-osobowa, kuchenka, lodówka, ogrzewanie gazowe, łazienka, zamykana sypialnia, przedsionek wraz z dachem słonecznym, inst. 12/220 V, stan b. dobry - 6.600 zł wielka wyprzedaż, aktualna oferta www.domkiholenderskie.com. Głogów, tel. 606/97-89-41 www.m.s.caravan.autogielda.pl m.s.caravan@interia.pl KI1761589

PRZYCZEPA KEMPINGOWA KNAUS 8003, 1988 r., stan idealny, zarejestr., ubezpieczona, dł. 385 cm, szer. 205 cm, DMC 800 kg, waga 509 kg, gotowa do drogi, możliwość obejrzenia przy ul. Kurkowej - 6.000 zł. Wrocław, tel. 888/35-41-76, 71/328-80-13 GI1AX3X

PRZYCZEPA KEMPINGOWA, 1989 r., prod. francuskiej, zarejestr., ubezpieczona, DMC 750 kg, 3-osobowa, hamulec najazdowy, kuchenka gaz., umywalka, ogrzewanie postojowe, w.c. - 4.600 zł. Bolków, powiat jaworski, tel. 662/24-91-90 GI1CLE

FOTO PRZYCZEPA KEMPINGOWA - DOMEK HOLENDERSKI, 1989 r. stacjonarna, wymiary 7.5x3 m, salon z ogrzewaniem gazowym (kominkowym), kuchnia, aneks kuchenny z możliwością spania, duża sypialnia, toaleta, idealna na działkę letniskową - 9.900 zł wyprzedaż, AKTUALNA OFERTA www.domkiholenderskie.com. Głogów, tel. 606/97-89-41 www.m.s.caravan.autogielda.pl m.s.caravan@interia.pl KI0553859

MIL PRZYCZEPY REMORQUES
SOGEWALO T Sp. z o.o.
64 -120 Krzemieniewo
ul. Sportowa 20
PRODUCENT PRZYCZEP
tel. 065 536 93 97
kom. 660 858 619
WYPRZEDAŻ!!!
ceny już od 1600zł
www.mil-remorques.pl
OR063943

FOTO PRZYCZEPA KEMPINGOWA - DOMEK HOLENDERSKI, 1989 r. stacjonarna, wymiary 8x3 m, z salonu, kuchnia z aneksem kuchennym, ogrzewanie gazowe, toaleta, 2 sypialnie, podgrzewacz wody, idealna na działkę letniskową - 9.900 zł aktualna oferta www.domkiholenderskie.com. Głogów, tel. 606/97-89-41 www.m.s.caravan.autogielda.pl m.s.caravan@interia.pl KI0553959

PRZYCZEPA KEMPINGOWA WILK, 1990 r., zarejestr., ubezpieczona, waga 1300 kg, nowy model, 1-osiowa - 4.600 zł. Bytom Odrzański, powiat nowosolski, tel. 68/388-48-19, 660/70-54-97 GI97NLHNJ

FOTO PRZYCZEPA KEMPINGOWA HOME-CAR 330, 1990 r., 3-osobowa, 2 oddzielne spania, zamykana sypialnia, kuchenka, lodówka, ogrzew. gazowe, przedsionek, instalacja 12/220 V - 8.900 zł aktualna oferta www.domkiholenderskie.com. Głogów, tel. 606/97-89-41 www.m.s.caravan.autogielda.pl m.s.caravan@interia.pl KI0649349

PRZYCZEPA KEMPINGOWA BUERSTNER, 1990 r., kuchenka gaz., lodówka, zlewozmywak, ogrzew. gaz., ciemne szyby, rolety, atrakc. wygląd, stan idealny, zarejestr., stabilizator AKS, hak, nowy model, wym. 4.70x2.10 m, waga 900 kg, przedsionek - 5.400 zł lub zamienię. Wieruszów, tel. 697/35-61-23 GI0CRYE9

PRZYCZEPA KEMPINGOWA DETHLEFFS, 1996 r., dł. 6 m, zarejestr., uszkodzona podłoga - 12.500 zł. Czernica, powiat wrocławski, tel. 71/318-02-94, 606/20-73-69 GI1MNWP

FOTO PRZYCZEPA KEMPINGOWA ATLAS - DOMEK HOLENDERSKI, 1997 r., stacjonarna, wymiary 10x3 m, 2 duże sypialnie, łazienka z ciepłą wodą i wanno-brodzikiem, w.c., salon z kominkiem, aneks kuchenny z możliwością spania, kpl. kuchnia, stan idealny - 20.900 zł aktualna oferta www.domkiholenderskie.com. Głogów, tel. 606/97-89-41 www.m.s.caravan.autogielda.pl m.s.caravan@interia.pl KI0553969

FOTO PRZYCZEPA KEMPINGOWA - DOMEK HOLENDERSKI, 1998 r. stacjonarna, wymiary 8.5x3 m, salon z ogrzewaniem gazowym, aneks kuchenny, kpl. kuchnia, łazienka z natryskiem, duża sypialnia, stan idealny - 19.900 zł aktualna oferta www.domkiholenderskie.com. Głogów, tel. 606/97-89-41 www.m.s.caravan.autogielda.pl m.s.caravan@interia.pl KI0553979

FOTO PRZYCZEPA KEMPINGOWA - DOMEK HOLENDERSKI, 1998 r. stacjonarna, prod. holenderskiej, wymiary 10x3 m, 2 wejścia, salon z ogrzewaniem gazowym kominkowym, aneks kuchenny z możliwością spania, kpl. kuchnia, 2 sypialnie, w tym jedna z piętrowymi łóżkami, łazienka z natryskiem, ciepła woda - 18.900 zł aktualna oferta www.domkiholenderskie.com. Głogów, tel. 606/97-89-41 www.m.s.caravan.autogielda.pl m.s.caravan@interia.pl KI0553909

HAKI HOLOWNICZE
BLOKADY SKRZYNI BIEGÓW
ZNAKOWANIE DNA, WYMIANA PŁYNÓW
W-w ul. Żeglestowska 3 (róg A. Krajowej a Borowskiej)
tel. 071/336 36 82. 0605 07 28 67
OR063949

PRZYCZEPA KEMPINGOWA KNAUS, 1999 r., I właśc., 2 sypialnie, stan bdb - 27.900 zł. Dzierżoniów, tel. 604/93-43-46, 74/831-22-07 GI1AY3M

FOTO PRZYCZEPA KEMPINGOWA - DOMEK HOLENDERSKI, 1999 r. stacjonarna, wymiary 9.70x3 m, 2 wejścia, salon z kominkiem, 3 sypialnie, łazienka z natryskiem i w.c., ciepła woda, kpl. kuchnia, aneks kuchenny, idealna na działkę letniskową - 18.900 zł wyprzedaż, AKTUALNA OFERTA www.domkiholenderskie.com. Głogów, tel. 606/97-89-41 www.m.s.caravan.autogielda.pl m.s.caravan@interia.pl KI0553839

FOTO PRZYCZEPA KEMPINGOWA - DOMEK HOLENDERSKI, 1999 r. stacjonarna, wymiary 9.30x3 m, 2 wejścia, w tym jedno duże od tarasu, salon z ogrzewaniem gazowym (kominkowym), dwie duże sypialnie, łazienka z wanno-brodzikiem i WC, kuchnia, idealna na działkę letniskową - 19.900 zł wyprzedaż, AKTUALNA OFERTA www.domkiholenderskie.com. Głogów, tel. 606/97-89-41 www.m.s.caravan.autogielda.pl m.s.caravan@interia.pl KI0553829

CARAVANCENTER
Hurtownia Akcesorii Turystycznych
części do przyczep
towarowych i kempingowych
haki holownicze
ul. Główna 60, Wrocław-Psary
Tel./fax 71/359 41 22, 359 41 26
email: biuro@caravancenter.pl
www.towingsytems.pl
OR101279

FOTO PRZYCZEPA KEMPINGOWA - DOMEK HOLENDERSKI, 2000 r. stacjonarna, wymiary 10x3 m, 2 wejścia, salon z ogrzewaniem gazowym (kominkowym), 2 sypialnie, w tym 3-osobowa z dodatkowym piętrowym łóżkiem, pomieszczenie gospodarcze z osobnym wejściem, łazienka z natryskiem i w.c., ciepła woda, kpl. kuchnia, aneks - 18.600 zł wyprzedaż, AKTUALNA OFERTA www.domkiholenderskie.com. Głogów, tel. 606/97-89-41 www.m.s.caravan.autogielda.pl m.s.caravan@interia.pl KI0553849

FOTO PRZYCZEPA KEMPINGOWA - DOMEK HOLENDERSKI, 2001 r. wymiary 9x3 m, 2 wejścia, salon z narożnikiem i kominkiem gazowym, aneks kuchenny z możliwością spania, 2 sypialnie, łazienka z natryskiem, WC i ciepłą wodą, szyby z kratami antywłamaniowymi, stan idealny - 18.900 zł wyprzedaż, AKTUALNA OFERTA www.domkiholenderskie.com. Głogów, tel. 606/97-89-41 www.m.s.caravan.autogielda.pl m.s.caravan@interia.pl KI0553809

FOTO PRZYCZEPA KEMPINGOWA - DOMEK HOLENDERSKI, 2004 r. stacjonarna, wymiary 5.5x3 m, salon z narożnikiem, kuchnia, ogrzewanie gazowe, dwie sypialnie, w tym jedna z piętrowym łóżkiem, stan idealny - 14.900 zł wyprzedaż, AKTUALNA OFERTA www.domkiholenderskie.com. Głogów, tel. 606/97-89-41 www.m.s.caravan.autogielda.pl m.s.caravan@interia.pl KI0553819

PRZYCZEPA LAWETA, oryginalna, dł. 5 m, szer. 2.5 m, wys. 1.7 m, opuszczana platforma, hamulec najazdowy, plandeka, wciągarka Alko - 8.000 zł. Jelenia Góra, tel. 788/71-05-55 GI09F3CF

PRZYCZEPA LAWETA, podnoszona hydraulicznie, nowa, ład. 2.000 kg, dmc 2.700 kg, duża, pełna platforma - 2.990 zł. Jelenia Góra, tel. 604/35-22-07, 605/14-58-94 GG979HWAW

PRZYCZEPA LAWETA KNAUS, 2-osiowa, aluminiowa, ważne OC i przegląd, zarejestr. - 5.500 zł. Rawicz, tel. 607/67-06-96 GI0NRYXA

PRZYCZEPA LAWETA, ład. 1500 kg, stan bdb, sprow. z Niemiec, 2-osiowa, zarejestr., pełna podłoga aluminiowa, wciągarka, zadbana, w pełni sprawna - 4.000 zł lub zam. na busa. Wrocław, tel. 889/02-10-21 GI0C3X9E

PRZYCZEPA LAWETA, prod. niemieckiej, zarejestr. w kraju, ład. 1400 kg, wciągarka Knott, lekka - 3.400 zł. Ząbkowice Śląskie, tel. 609/30-78-38 GI0TLC4L

PRZYCZEPA LAWETA NIEWIADÓW, 1993 r. - 4.000 zł. Bystrzyca, powiat oławski, tel. 71/313-03-62 GI94E4JLT

PRZYCZEPA LAWETA NIEWIADÓW, 1996 r., ład. 1350 kg, dmc 2 t, stan bdb - 4.500 zł. Lubań, tel. 501/70-71-79, 75/722-59-98 GI0NY7NM

PRZYCZEPA LAWETA WM MEYER KHL-2500, 1999 r., ład. 1800 kg, DMC 2500 kg, platforma o wym. 2.1x4.6 m, całk. długość 6.80 m, koła pod platformą, 10", bez najazdów, platforma opuszczana hydraulicznie, ważne OC i przegląd - 5.800 zł. Kłodzko, tel. 880/06-26-06 GI1FK7M

PRZYCZEPA LAWETA SAM, 2000 r., zarejestr., ubezpieczona - 2.000 zł. Jelenia Góra, tel. 514/20-09-18 GI97HJCCJ

PRZYCZEPA LAWETA WITAWEN, 2001 r., ład. 2.4 t, prod. niemieckiej, zarejestr., na jednej osi 4

ZAMIENIĘ PRZYCZEPĘ, lad. 1500 kg, stan bdb, sprow. z Niemiec, 2-osiowa, zarejestr., pełna podłoga aluminiowa, wciągarka, zadbana, sprawna - 4.000 zł - na samochód osobowy, dostawczy lub motocykl. Wrocław, tel. 889/02-10-21 GI0C7NNJ

ZAMIENIĘ PRZYCZEPĘ BAGAŻOWĄ SAM, na Renaulta Megane, po wypadku. Wielun, tel. 721/26-80-59 GI0Y-3PWY

ZAMIENIĘ PRZYCZEPĘ WYWROTKĘ D-47, na przyczepę wywrotkę D-35, bez prawa rejestracji. Brzeg, tel 694/12-95-47 GI0WA7XM

ZAMIENIĘ PRZYCZEPY LAWETY, 2 szt. - na jedną długą, do przewozu dwóch samochodów. Jelenia Góra, tel. 604/35-22-07, 605/14-58-94 GI97JXT7N

ZAMIANA

ALFA ROMEO 147, 2001 r., 199 tys. km, 1600 ccm, benz., inst. gaz., grafitowy met., pełne wyposaż. - 17.500 zł, zamienię na tańszy. Oleśnica, tel. 601/41-23-29 GI17TAR

AUDI 100 C4 KOMBI, 1995 r., 320 tys. km, 2500 ccm, TDI, czerwony, stan bdb - zamienię na osobowy, terenowy, rozważę każdą propozycję, możl. być uszkodz. - 12.500 zł. Tel. 603/80-40-85 GI0JJKLP

AUDI 80 B4 CABRIO, 1996/97 r., 2600 ccm, benz., inst. gaz., czarny met., inst. gaz. z sekwencyjnym wtryskiem, wersja sportowa, alufelgi 17", skórzana tap., zarejestr., ubezpieczony, pełne wyposaż. elektr., zamienię na inny lub sprzedam. Jelenia Góra, tel. 604/35-22-07, 605/14-58-94 GG9RTHJN

AUDI A6, 2000 r., 2500 ccm, TDI, granatowy met., zarejestr., ubezpieczony, syst. audio Bose, alufelgi, reflektory ksenonowe, pełne wyposaż., zamienię na inny lub sprzedam. Jelenia Góra, tel. 604/35-22-07, 605/14-58-94 GI0LJFYH

AUTOBUS MERCEDES SPRINTER 313, 2000 r., 2200 ccm, CDI, biały, ABS, szyberdach, zarejestr., przedłużony, podwyższony, 18-osobowy, zamienię na busa, dostawczy lub samochód osobowy. Bolesławiec, tel. 602/23-29-81 GG9TFLX4

BMW 316 E-36 COMPACT, 1995 r., 1600 ccm, benz., fioletowy met., pełne wyposaż., airbag, ABS, wspom. kierownicy, szyberdach - zamienię na Citroena Berlingo, Renaulta Kangoo, Peugeota Partnera. Bolesławiec, tel. 607/11-38-44, 605/25-23-42 GI0YP4YL

CHRYSLER NEON, 1994/95 r., 2000 ccm, benz., zielony met., pełne wyposaż., stan bdb, zamienię na inny. Oława, tel. 794/63-43-77 GI0YLPHN

CHRYSLER VOYAGER SE, 1998 r., 2500 ccm, turbo D, grafitowy met., stan bdb, drzwi przesuwne z dwóch stron, klimat. sprawna, pełne wyposaż. elektr., 2 airbagi, wspom. kierownicy, ABS, alufelgi, hak, oryg. RO, c. zamek, welurowa tap., 7-osobowy, manualna skrzynia bieg. - 8.900 zł - zamienię na na inny lub motocykl. Wrocław, tel. 889/02-10-21, 669/47-04-00 GI0TTJ9F

CITROEN SAXO, 1998 r., 130 tys. km, 1100 ccm, wtrysk, biały, 5-drzw., z salonu, I właśc., oryg. przebieg, zadbany, RO, immob. na kod, zarejestr., przegląd i OC do 04.2011 r. - 5.500 zł, zamienię na inny lub sprzedam. Wrocław, tel. 669/47-04-00 GI0XMJFM

DAEWOO ESPERO, 1998 r., 1500 ccm, benz., zielony met., airbagi, wspom. kierownicy, 4 el. szyby, el. lusterka, uszkodzona klapa tylna, zamienię na inny. Bolesławiec, tel. 602/23-29-81 GI0AE3TA

FIAT CINQUECENTO, 1997 r., 700 ccm, zamienię na Mercedesa 115. Grodków, powiat brzeski, tel. 796/63-35-93 GI0YJX7J

FIAT IDEA, 2005/06 r., 1900 ccm, diesel, MultiJet, biały, pełne wyposaż. - 18.500 zł, zamienię na tańszy. Oleśnica, tel. 601/41-23-29 GI0RLTTK

FIAT SIENA, 2000 r., biały + drugi na części, po wypadku - na samochód drobszy, może być terenowy. Godziszowa, powiat jaworski, tel. 508/19-09-12 GI1NRAK

FORD ESCORT KOMBI, 1991 r., zamienię na Suzuki Carry lub Daihatsu Hijet bus, stan obojętny, Fiat 2.0 E. Wrocław, tel. 71/725-50-91 GI1M4MW

FORD MAVERICK, 1996/97 r., 2400 ccm, benz., czarny met., nowe koła, bogata wersja, zarejestrowany, ważne OC, zamienię na inny, może być uszkodzony lub sprzedam. Jelenia Góra, tel. 604/35-22-07, 605/14-58-94 GI0W3JTX

FORD TRANSIT, 1999 r., benz., granatowy, podwyższony, wspom. kierownicy, średni, oszklony, 6-osobowy, do małych poprawek lakiern., zamienię na osobowy. Bolesławiec, tel. 602/23-29-81 GI0AMEXL

HONDA SHUTTLE VAN, 1996 r., 180 tys. km, 2200 ccm, benz., inst. gaz., fioletowy met., zarejestr., pełne wyposaż., 7-osobowy - 10.000 zł, zamienię na tańszy. Oleśnica, tel. 601/41-23-29 GI1FCT9

ISUZU TROOPER, 1989 r., 80 tys. km, 2000 ccm, diesel, zielony, wersja miejska, stan db, zamienię na Daewoo Matiz, Tico lub inny albo sprzedam. Nowa Sól, tel. 692/55-34-83 GI1NTHF

IVECO 30-8, 1991 r., 2500 ccm, diesel, ład. 1.5 t, stan bdb, oszklony - zamienię na Forda Transita Maxi. Bolesławiec, tel. 607/11-38-44, 605/25-23-42 GI0YP4YN

IVECO 35-10 DAILY, 1997 r., platforma o wym. 4.4x2.2 m, podłoga z płyty, bliźniacze koła, wspom. kierownicy - 14.200 zł, zamienię na przyczepę lub samochód. Bolesławiec, tel. 602/23-29-81 GG9TFLWF

LAND ROVER FREELANDER, 2002 r., 1800 ccm, benz., inst. gaz., zielony met., inst. gaz. z sekwencyjnym wtryskiem, klimat., pełne wyposaż. elektr., bez wypadku, bez korozji, ważne OC i przegląd - 21.500 zł, zamienię na mniejszy. Brzeg Dolny, powiat wołowski, tel. 604/31-72-76 GI1EYM9

MAZDA 626, 1997 r., 2000 ccm, diesel, zielony met., zarejestr. w kraju - zamienię na busa. Nowogród Bobrzański, powiat zielonogórski, tel. 668/39-60-03 GI0XMEFR

MERCEDES 210 W E-KLASSE AVANTGARDE, 2000/01 r., 3200 ccm, CDI, 204 KM, czarny met., skórzana tap., ksenony, nawigacja, tempomat, zarejestr., ubezpieczony, szyberdach, zamienię na inny, może być uszkodzony lub sprzedam. Jelenia Góra, tel. 605/14-58-94, 604/35-22-07 GI0XKHLE

MERCEDES ACTROS SKRZYNIOWY, 1999 r., 660 tys. km, 11946 ccm, zielony, dmc 16 t, ABS, ASR, tempomat, litomat, blokada tylnego mostu, ogrzew. postojowe, dwa miejsca do spania, pełne wyposażenie, pneumatyczny fotel, zamienię na samochód osobowy. Wrocław, tel. 602/45-87-73, 608/35-13-50 pnj@wp.pl GI1F7NH

MERCEDES E 250 W 210, 1993/94 r., 2500 ccm, diesel, alufelgi, zarejestr., ubezpieczony, stan bdb, b. ekonomiczny - zamienię na inny lub sprzedam. Jelenia Góra, tel. 604/35-22-07, 605/14-58-94 GI0P4Y44

MERCEDES SPRINTER, 1998/99 r., 2900 ccm, TDI, maks. wysoki, przedłużony, ABS, EBD, ASR, RO, blokada mostu, tylny stopień, 3-osobowy, zarejestrowany, stan techn. bdb - 22.000 zł, zamienię na motocykl. Wrocław, tel. 664/52-87-04 GI97KYJNR

MERCEDES SPRINTER 211, 2000 r., 2200 ccm, CDI, biały, zarejestr., średni, podwyższony, klimat., ABS, ASR, airbag, wspom. kierownicy, hak, zamienię na osobowy lub mniejszy dostawczy. Bolesławiec, tel. 602/23-29-81 GI0C9P4A

OPEL ASTRA KOMBI, 1994 r., 1700 ccm, turbo D, zużycie paliwa 5 l/100 km, c. zamek, airbag, szyberdach, RO, nowe amortyzatory, stan bdb, zamienię na sedana, w cenie do 6.000 zł. Ligota Wielka, powiat dzierżoniowski, tel. 606/59-16-32 GI0YCMCP

OPEL ASTRA KOMBI, 1994/95 r., 195 tys. km, 1700 ccm, TDS, 82 KM, airbag, wspom. kierownicy, centralny zamek, el. szyby, szyberdach, kubełk. fotele, relingi dach., zarejestr. (5.000 zł), zamienię na motocykl. Wrocław, tel. 664/52-87-04 GI97KWHXP

OPEL ASTRA I HATCHBACK, 1997/98 r., 1700 ccm, TDI, 5-drzwiowy, 5-bieg., welurowa tap., szyberdach, c. zamek, 2 airbagi, c. zamek, nowe, zadbany - 8.500 zł, zamienię na motocykl, cały lub uszkodzony, możl. dopłaty. Wrocław, tel. 664/52-87-04 GG9TFLTR

OPEL ASTRA II KOMBI, 2003/04 r., 117 tys. km, 1700 ccm, DTI, morski, pełne wyposaż. - 18.000 zł, zamienię na tańszy. Oleśnica, tel. 601/41-23-29 GI0RLTTW

OPEL ASTRA HATCHBACK, 2008 r., 1400 ccm, 16V, 90 KM, bordowy met., zarejestr., ubezpieczony, 5-drzwiowy, zamienię na inny, może być uszkodzony lub sprzedam. Jelenia Góra, tel. 605/14-58-94, 604/35-22-07 GI0JXK9N

OPEL CALIBRA, 1992 r., 150 tys. km, 2000 ccm, 16V, czerwony, c. zamek, ABS, wspom. kierownicy, szyberdach, el. szyby, el. lusterka, alufelgi, RO z CD, ważne OC i przegląd, garażowany, stan bdb - zamienię na inny. Jelenia Góra, tel. 691/80-66-71 GI17TW9

OPEL CORSA, 1996 r., 1200 ccm, turkusowy, zarejestr. w kraju, 2 airbagi, stan bdb, zamienię na inny. Oława, tel. 794/63-43-77 GI0XJM7K

OPEL FRONTERA, 1996/97 r., 225 tys. km, 2200 ccm, 16V + inst. gaz., biały, inst. gaz. z sekwencyjnym wtryskiem, ABS, welurowa tap., orurowany, alufelgi, relingi dach., model przejściowy - 11.900 zł, zamienię na tańszy, osobowy albo busa. Nowogród Bobrzański, powiat zielonogórski, tel. 668/39-60-03 GI97E9JFR

OPEL KADETT, 1988/95 r., 116 tys. km, 1600 ccm, diesel, szaroniebieski met., 3-drzwiowy, centralny zamek, kpl. kół letnich, ważne OC i przegląd, zamienię na skuter lub ciągnik ogrodniczy (sam) - 1.200 zł. Opole, tel. 889/70-51-78 GI1NTE9

OPEL OMEGA KOMBI, 1998 r., 2000 ccm, benzyna, zielony, pełne wyposaż. oprócz skórzanej tap., stan bdb, zamienię na busa lub vana. Bielawa, powiat dzierżoniowski, tel. 511/89-98-13, 788/55-70-43 GI0XH7PT

OPEL TIGRA, 1996 r., 207 tys. km, 1600 ccm, 16V, żółty, wspom. kier., ABS, centralny zamek, klimat., el. szyby, aluminiowe felgi, kpl. kół zim., ważne OC (do 07.2011 r.) i przegląd (do 12.2011 r.) - zamienię na pomoc drogową - 7.000 zł. Wrocław, tel. 502/86-06-57 GI0YJYLT

OPEL VECTRA SEDAN, 1999 r., 2500 ccm, benz., srebrny met., zarejestr., klimat., 4 airbagi, ABS, TC, wspom. kierownicy, el. szyby, el. lusterka, c. zamek, zamienię na inny. Bolesławiec, tel. 602/23-29-81 GI97PJRTF

PEUGEOT 1007 HAPPY, 2005/06 r., 35 tys. km, 1400 ccm, HDI, jasnozielony met., ABS, c. zamek z funkcją domykania szyb, wspom. i reg. kierownicy, RO z CD, MP3, el. szyby i lust., kupiony w salonie w marcu 2006 r., serwis. w ASO, udokum. przebieg, I właśc. (niepalący), bez wypadku, ks. serwisowa, garażowany, komputer, 4 pod. pow. - 22.900 zł - zamienię na Hyundaia Matrixa 1.5 CRDi, 102 KM. Lipno, powiat leszczyński, tel. 530/46-63-77 GI0THTM3

PEUGEOT BOXER MAXI, 1995 r., 2500 ccm, diesel, biały, wzmocnione zawieszenie, RO, hak, nowy rozrząd, napinacze i opony, przegroda celna - 9.200 zł, zamienię na osobowy lub terenowy. Oława, tel. 794/63-43-77, 782/87-93-68 GI0MTXKA

PEUGEOT BOXER MAXI, 1995 r., 2500 ccm, diesel, biały, zarejestr., wzmocnione zawieszenie, koła 16", nowe opony i pasek rozrządu, przegroda celna, hak, RO, zamienię na osobowy. Oława, tel. 782/87-93-68 GI0WJAJH

PEUGEOT EXPERT BLASZAK, 1996 r., 190 tys. km, 1900 ccm, TDI, biały, 2-osobowy, wspom. kierownicy, airbag, RO z CD, boczne drzwi rozsuwane, tylne drzwi 2-skrzydłowe, stan db - 8.000 zł, zamienię na terenowy, manualna skrzynia bieg., z dopłatą 2.500 zł. Gryfów Śląski, tel. 600/85-83-77 GI97JPJFE

POLONEZ ATU PLUS, 1998 r., 1600 ccm, benz., inst. gaz., biały, wspom. kierownicy, stan db, zamienię na uszkodzony. Bolesławiec, tel. 790/33-84-48 GI0C3MPJ

POLONEZ ATU PLUS, 1999 r., 91 tys. km, 1600 ccm, benz., niebieski met., wspom. kierownicy, c. zamek, oryg. lakier, stan idealny - 2.500 zł, zamienię na kombi, Forda Mondeo, Poloneza Trucka z zabudową, Opla Astrę. Tel. 71/317-00-87, 665/33-29-48 GI1M73C

POLONEZ CARO PLUS GSI KOMBI, 1998 r., 1600 ccm, benz., szary met., bez wypadku, wspom. kierownicy, kpl. opon zimowych, zamienię na inny. Bolesławiec, tel. 790/33-84-48 GI0AMEXC

POLONEZ CARO PLUS, 1998 r., 1600 ccm, benz., inst. gaz., biały, wspom. kierownicy, stan techn. i blacharki db, zamienię na Poloneza, może być uszkodzony, inne propozycje. Bolesławiec, tel. 602/23-29-81 GI0CRRJK

POLONEZ KOMBI PLUS GSI, 1998/99 r., 1600 ccm, benz., szary met., bez wypadku, wspom. kierownicy, opony zimowe w bdb stanie, zamienię na inny samochód, np. na uszkodzonego Poloneza. Bolesławiec, tel. 75/734-70-77, 602/23-29-81 GI0AE33C

POLONEZ TRUCK, 1997 r., 1600 ccm, zielony, ważne OC i przegląd, nowe opony, drzwi boczne, zamienię na osobowy lub dostawczy. Oława, tel. 782/87-93-68 GI0Y9NC9

RENAULT KANGOO, 2003 r., 147 tys. km, srebrny met., z salonu, zarejestr., 5-osobowy, oszklony, boczne drzwi rozsuwane z dwóch stron, klimat., 2 airbagi, el. szyby, c. zamek, wspom. kierownicy, stan bdb, serwis. w ASO, zamienię na inny. Bolesławiec, tel. 790/33-84-48 GI0ARJHP

RENAULT KANGOO EXPRESS, 2004/05 r., 170 tys. km, 1500 ccm, CDI, czerwony, I właśc., 2-osobowy, blaszak, zużycie paliwa 5 l/100 km, niskie opłaty, dużo dodatków, faktura - 20.000 zł/netto, zamienię na dom letniskowy, w górach lub nad jeziorem. Wrocław, tel. 500/66-77-66 GI0NWFWC

RENAULT LAGUNA KOMBI, 1997 r., 200 tys. km, 3000 ccm, V6, granatowy met., pełne wyposaż., zarejestr., uszkodzony silnik - 3.000 zł, zamienię na inny. Jelenia Góra, tel. 788/71-05-55 GI0XRT7K

RENAULT MEGANE, 1996 r., 190 tys. km, 2000 ccm, benz., alum. felgi, stan idealny - zamienię na busa. Tel. 884/22-49-06 GI1FH77

SKODA OCTAVIA, 2005 r., 1900 ccm, TDI, srebrny met., zarejestr. w kraju, 5-drzwiowy, mocno uszkodzony dach, zamienię na inny. Bolesławiec, tel. 602/23-29-81 GI0AE3TF

SSANGYONG MUSSO, 1998/99 r., 2900 ccm, TDI, licencja i podzespoły Mercedesa, 4x4, hak, wyposaż. el., alufelgi, stan bdb, zarejestr., opłacony - zamienię na autolawetę, dostawczy i inne propozycje. Tel. 793/05-41-89 GI1EY4W

TOYOTA CAMRY LE SEDAN, 2009 r., 5 tys. km, benz., czerwony met., wersja europejska, pełna automatyka, kupiony w salonie, I właśc., garażowany - 69.000 zł, zamienię na Toyotę Yaris, Renaulta Kangoo, Peugeota Partnera, maks. 3-letni, od I właśc., kupiony w salonie lub sprzedam. Bożków, powiat kłodzki, tel. 667/74-08-81, 602/87-99-72 GI0XKRFA

TOYOTA PICNIC VAN, 1998 r., 215 tys. km, 2200 ccm, turbo D, srebrny met., pełne wyposażenie oprócz skórzanej tap., 6-osobowy, stan bdb - 16700 zł, zamienię na mały tańszy diesel z dopłatą, Smart CDT, Alfa Romeo 145 TD lub inne propozycje. Legnica, tel. 76/854-97-69, 698/94-53-88 cały dzień GI97PXJFN

VW GOLF III, 1997 r., 1400 ccm, benz., niebieski, 3-drzwiowy, serwisowany, ważne OC i przegląd, zarejestr., 4 airbagi, ABS, immob., wspom. kierownicy, el. szyberdach, zamienię na dostawczy. Sława, powiat wschowski, tel. 606/51-86-01 GI0YCLWT

VW LT 28, 1981 r., 2400 ccm, diesel, stan db, zarejestr. - zamienię na mniejszy dostawczy lub inne propozycje. Prochowice, powiat legnicki, tel. 699/12-33-75 GI0XHKXT

VW PASSAT SEDAN, 1993 r., 1800 ccm, benz., granatowy, zarejestr., stan db, wspom. kierownicy, zamienię na inny, droższy. Bolesławiec, tel. 602/23-29-81 GG9XKCLK

VW PASSAT KOMBI, 1997 r., 330 tys. km, 1900 ccm, TDI, 110 KM, niebieski, klimatronic, ABS, el. szyby, podgrzewane fotele, nowe paski, wahacze, przeguby - 13.000 zł, zamienię na VW Transporter T4, 1.9 TDI, 9-osobowy. Tel. 76/843-56-90, 607/73-87-41 GI1LR3M

VW PASSAT KOMBI, 1998 r., 1900 ccm, TDI, 110 KM, sprow. z Niemiec, w kraju od miesiąca, zarejestr., opłacony, bez wypadku, I właśc., klimatronic, ABS, alufelgi, c. zamek, el. otw. szyby, el. reg. lusterka, el. reg. reflektory, tempomat, komputer, 4 airbagi, hak, relingi dach., zamienię na terenowy. Kępno, tel. 668/47-55-02 GI1LKRE

VW PASSAT B5 SPORTLINE KOMBI, 1999/00 r., 1900 ccm, TDI, 115 KM, niebieski met., klimatronic, zarejestr., ubezpieczony - zamienię na inny lub sprzedam. Jelenia Góra, tel. 605/14-58-94, 604/35-22-07 GI97FAPPL

VW TOURAN, 2004/05 r., 1900 ccm, TDI, niebieski, stan bdb, w Polsce od 1.5 roku, I właśc., garażowany, 2 kpl. opon, zamienię na inny, tańszy, może być bus, 6-, 8-osobowy Mercedes Vito, Viano, z niewielką dopłatą. Tel. 794/28-58-04 GI0YJWWK

VW TRANSPORTER T4, 1992 r., 2400 ccm, diesel, szary, 6-osobowy, oszklony, hak, c. zamek, zarejestr. - 9.200 zł, zamienię na mniejszy, osobowy. Bolesławiec, tel. 602/23-29-81 GI0CRRLY

VW TRANSPORTER T4, 1993 r., 2000 ccm, benz., inst. gaz., granatowy, przedłużony, zarejestr., 6-osobowy, oszklony do połowy, tylne drzwi otw. na boki, stan db, zamienię na mniejszy. Bolesławiec, tel. 790/33-84-48 GI0ARJJF

VW TRANSPORTER T4, 1993 r., 375 tys. km, 2400 ccm, diesel, oszklony, 5-osobowy, bez korozji, zadbany, oryginalny, stan bdb, zamienię na większego busa. Trzebnica, tel. 71/398-78-09, 721/40-51-02 GI0M3YCX

VW TRANSPORTER T4 MULTIVAN, 1997/98 r., 2500 ccm, TDI, czerwony, zarejestr., ubezpieczony, klimat., pełne wyposaż. elektr. - zamienię na inny, może być uszkodzony lub sprzedam. Jelenia Góra, tel. 604/35-22-07, 605/14-58-94 GI0P4Y4C

AKCESORIA SAMOCHODOWE

AKUMULATOR: 2x200 Ah - 200 zł, 2x165 Ah - 170 zł, 2x135 Ah - 130 zł, 100 Ah - 100 zł, 90 Ah - 90 zł, 80 Ah - 80 zł, 60-70 Ah - 70 zł, 36-50 Ah - 50 zł oraz akumulatory o innych pojemnościach, nowe i używane, gwarancja, duży wybór. Prusice, powiat trzebnicki, tel. 609/95-18-95 GI1NRAN

AKUMULATORY, samochodowe, 40, 60, 80, 120, 220 Ah - cena od 50 zł, gwarancja. Tel. 608/40-58-27 GG9C9W77

AKUMULATORY - od 50 zł. Świdnica, tel. 693/54-16-25 GI0PCMTA

AKUMULATORY, do diesla, używane, sprawne. Złoty Stok, powiat ząbkowicki, tel. 606/75-38-29 GI0RLMCA

ALARM SAMOCHODOWY MAXICAR, centralka, „syrena", czujnik wstrząsów, sterowanie zamkiem, możl. montaż - 155 zł. Wrocław, tel. 722/17-70-14 GI1FK37

BAGAŻNIK DACHOWY, do VW Golfa III - 60 zł. Chojnów, powiat legnicki, tel. 511/80-92-54 GI1M 74F

BAGAŻNIK DACHOWY, do samochodu osobowego, dł. 200 cm, szer. 50 cm, wys. 20 cm, zamykany na dwa zamki, biało-czarny - 200 zł. Jelcz-Laskowice, powiat oławski, tel. 694/19-42-76 GI1NRPE

BAGAŻNIK DACHOWY, do Fiata Barava - 100 zł. Oleśnica, tel. 601/41-23-29 GI17T9L

BAGAŻNIK DACHOWY, do VW Transportera - 200 zł. Sobota, powiat lwówecki, tel. 75/784-21-18 GI1NPRY

OR1101/26
SERWIS OPON
prostowanie felg aluminiowych, sprzedaż opon
Czynne pn. - sob. 8.00 - 20.00, Niedziela 9.00 - 19.00
"MARKO" Wrocław ul. Kaszubska 3 (boczna ul. Pomorska) tel. 71/328 73 00

BAGAŻNIK DACHOWY, nowy - 300 zł. Sobótka, powiat wrocławski, tel. 513/71-98-93 GI17TJY

BAGAŻNIK DACHOWY, do busa, wym. 3x1.40 m, stan bdb, reg. rozstaw uchwytów, do Volkswagena Transportera - 800 zł. Środa Śląska, tel. 501/14-69-16 GI1FF3E

BAGAŻNIK DACHOWY AUTO MAXI SILVER LINE, montaż do rynienek, belki aluminiowe (lekkie), zamykany na 4 zamki, aerodynamiczny, ze specjalną owiewką, nie dudni podczas jazdy, oryg., prod. francuskiej, instr. w j. polskim, pasuje do niektórych modeli marek Daewoo, Forda, Mazdy, Opla, Renault - 260 zł cena nowego ok. 380 zł. Wrocław, tel. 607/09-61-96 GI0XMH9T

BAGAŻNIK SAMOCHODOWY THULE CLIP ON, na 3 rowery, oryg., do aut o nadwoziach typu hatchback, prosty montaż na klapie bagażnika poprzez mechanizm zatrzaskowy (3 proste czynności), niewielkie rozmiary, stabilny i bezpieczny (testowałem wożąc rowery po całej Polsce), instrukcja, używany - 290 zł cena nowego ok. 400 zł. Wrocław, tel. 607/09-61-96 GI0XMH9Y

BLOKADA ZAPŁONU, dotykowa, możl. montaż - 65 zł. Wrocław, tel. 722/17-70-14 GI1FK3L

CENTRALNY ZAMEK, na kluczyk, do 2 drzwi - 45 zł, do 4 drzwi - 65 zł, możl. montaż. Wrocław, tel. 722/17-70-14 GI1FK3E

FELGI, aluminiowe i stalowe, do samochodów japońskich, francuskich, włoskich i europejskich. Jelenia Góra, tel. 788/71-05-55 GI0XRTAJ

FELGI ALUMINIOWE, do Opla Campo, Frontery, Monterey - 1.200 zł. Jelenia Góra, tel. 788/71-05-55 GI0PRHF3

FELGI ALUMINIOWE, do Opla Campo, Frontery, Monterey - 1.000 zł. Jelenia Góra, tel. 788/71-05-55 GI0XHACJ

FELGI ALUMINIOWE, z oponami, do Audi A4, stan bdb - 800 zł. Kłodzko, tel. 697/45-99-84 GI0PMANR

FELGI ALUMINIOWE, z oponami, do VW Golfa III - 400 zł. Kłodzko, tel. 697/45-99-84 GI0LAX3N

FELGI ALUMINIOWE, z oponami, stan bdb, do BMW E-36 - 700 zł. Kłodzko, tel. 697/45-99-84 GI0NXFCW

FELGI ALUMINIOWE, z oponami, stan bdb, do Opla Corsy B - 350 zł. Kłodzko, tel. 697/45-99-84 GI0P9KLW

FELGI ALUMINIOWE, z oponami, do BMW E-36, stan bdb - 800 zł. Kłodzko, tel. 697/45-99-84 GI0PMANP

FELGI ALUMINIOWE, do Mercedesa 190 - 450 zł. Miodary, powiat namysłowski, tel. 783/81-17-60 GI0TP7NJ

FELGI ALUMINIOWE, 14" i 15", do Opla, Peugeota, różne rodzaje, od - 600 zł. Opole, tel. 505/45-14-84 GI0A37WR

FELGI ALUMINIOWE: do Mercedesa 124 C-Klasse, 4 szt. - 850 zł/kpl., do Skody Octavii, VW Golfa, 4 szt. - 850 zł/kpl. Psary, tel. 696/30-19-52, 603/46-34-30 ryszard.d1@wp.pl GI1NJWP

FELGI ALUMINIOWE, 5-ramienne gwiazdy, z oponami, 4x100 mm, do VW Golfa, 2 nowe opony i 2 używane 195/50 R15, stan bdb - 800 zł lub zam. na skuter (możl. zakupu samych felg). Rawicz, tel. 502/45-24-23 GI1MHHP

FELGI ALUMINIOWE: 16", 5-otworowe, do Forda i 14", do Opla Astry, Corsy, Vectry. Wrocław, tel. 666/70-76-06 GG9A44F9

FELGI ALUMINIOWE, 3 szt., do Lexusa IS 250 - 900 zł. Wrocław, tel. 509/30-42-53 GI0ARMAL

FELGI ALUMINIOWE, 17", rozstaw otworów 100 mm, do VW Golfa IV, Audi A3, Skody oraz 15", rozstaw otworów 114,3 mm, do samochodów prod. japońskiej. Wrocław, tel. 696/88-01-60 GI1947X

FELGI ALUMINIOWE, 5-ramienne gwiazdy, do Skody Felicii, z oponami - 500 zł. Ząbkowice Śląskie, tel. 885/39-33-55 GI97MJKAW

FELGI ALUMINIOWE, różne, cena od 300 zł/kpl. Złotoryja, tel. 694/60-38-38 GG9R9ELR

FELGI ALUMINIOWE 13", do Opla, 4x100 mm, 4 szt. - 400 zł. Leśna, powiat lubański, tel. 600/10-11-34 GI1JLHC

FELGI ALUMINIOWE 13", do Peugeota, Citroena. Zagrodno, powiat złotoryjski, tel. 601/07-36-48 GI0WXHH7

FELGI ALUMINIOWE 13", 14", 4x114,3 mm, 4x108 mm, 4x100 mm, cena 500-700 zł. Trzebnica, tel. 606/77-92-47, 71/387-13-75 GI97MLMXW

FELGI ALUMINIOWE 13", 15" oraz stalowe, do Poloneza, VW Golfa, Skody, Fiata Cinquecento i Uno - 50 zł/szt. Wałbrzych, tel. 74/848-31-59, 605/73-93-63 GG9RKR99

FELGI ALUMINIOWE 14" - 450 zł. Jelenia Góra, tel. 607/50-97-62 GI0NY3MH

FELGI ALUMINIOWE 14", z oponami, do VW Golfa III - 450 zł. Kłodzko, tel. 697/45-99-84 GI0JJKT3

FELGI ALUMINIOWE 14", 4x100 mm, do Opla, Volkswagena, 4 szt. - 450 zł. Leśna, powiat lubański, tel. 600/10-11-34 GI1JLHE

FELGI ALUMINIOWE 14", do Toyoty Carriny E, 5-otworowe, z oponami letnimi 185/65 - 550 zł. Leśna, powiat lubański, tel. 509/91-10-64 GI0R9MP7

FELGI ALUMINIOWE 14", do Opla Vectry A, B - 280 zł/kpl. Leśna, powiat lubański, tel. 509/91-10-64 GI0FXPAJ

FELGI ALUMINIOWE 14", oryginalne, do Opla, 4x100 mm - 390 zł. Strzelin, tel. 71/394-40-07, 698/62-34-92 GG9RX7CP

FELGI ALUMINIOWE 14", 4x100 mm, stan bdb, z oponami zimowymi Pirelli, do Volkswagena Golfa, Audi, Opla - 500 zł. Wrocław, tel. 603/42-00-88 GI194AA

FELGI ALUMINIOWE 14", do Fiata Bravo, Marea. Zagrodno, powiat złotoryjski, tel. 601/07-36-48 GI0WXHH4

FELGI ALUMINIOWE 14", z oponami letnimi 165/70, 4 szt. - 220 zł. Złoty Stok, powiat ząbkowicki, tel. 663/50-32-90 GI1PNT

FELGI ALUMINIOWE 15", 8J, z rantem, 8-ramienne, ET-18, 4-otworowe, 4x108 mm - 350 zł. Chocianów, powiat polkowicki, tel. 508/52-25-55 GI0T3LR4

FELGI ALUMINIOWE 15", z oponami, do Opla Astry I, VW Passata B4 - 500 zł/kpl. Jaksonów, powiat wrocławski, tel. 607/44-00-63 GI0WXHE9

FELGI ALUMINIOWE 15", 5-otworowe, oryginalne, do Renaulta Laguny 1998 r. - 700 zł. Jelenia Góra, tel. 788/71-05-55 GI0XRT7N

FELGI ALUMINIOWE 15", z oponami, do VW Golfa IV - 900 zł. Kłodzko, tel. 697/45-99-84 GI0P4KKM

FELGI ALUMINIOWE 15", z oponami, do Audi A4, stan bdb - 850 zł. Kłodzko, tel. 697/45-99-84 GI0M47AC

FELGI ALUMINIOWE 15", oryg., do Skody Octavii - 900 zł. Kłodzko, tel. 697/45-99-84, 74/868-45-51 GI0P73JF

FELGI ALUMINIOWE 15", 7Jx15H2-35, rozstaw śrub 100 mm, piasta 57 mm, 4-otworowe, z oponami 195x50, 82H (jedna wytarta), do VW, Seata, Renaulta - 300 zł. Kłodzko, tel. 722/52-50-06 GI0PMENW

FELGI ALUMINIOWE 15", do VW Golfa, Passata - 350 zł/4 szt. Leśna, powiat lubański, tel. 509/91-10-64 GI0FXPAN

FELGI ALUMINIOWE 15", do Volkswagena Golfa - 400 zł. Ostrzeszów, tel. 601/39-70-64 GI17RYE

FELGI ALUMINIOWE 15" ARTEC, 7Jx15H2, 4x100 mm, ET 38, do Volkswagena Golfa III, do Opla Astry, stan bdb - 550 zł. Prochowice, powiat legnicki, tel. 607/77-95-37, 76/858-43-33 GI1NNW9

FELGI ALUMINIOWE 15", do Mercedesa - 200 zł. Smogorzówek, powiat wołowski, tel. 880/81-89-71 GI1LJWP

FELGI ALUMINIOWE 15", 205/60, do Mercedesa, stan bdb, z oponami letnimi - 900 zł. Środa Śląska, tel. 793/34-52-80 GI17XY9

FELGI ALUMINIOWE 15", 4x100 mm, z oponami 195/50 - 550 zł. Trzebiel, powiat żarski, tel. 604/85-78-53 GI0WX9JE

FELGI ALUMINIOWE 15", z oponami do Mercedesa W C-Klasse - 1.100 zł. Trzebnica, tel. 71/398-78-09, 721/40-51-02 GI97LXE7N

FELGI ALUMINIOWE 15", 4x100 mm, do Opla Astry, 5x110 mm, do Audi A4, cena 500-700 zł. Trzebnica, tel. 71/387-13-75, 606/77-92-47 GG9ARTEK

FELGI ALUMINIOWE 15", 5-ramienne gwiazdy, do Opla Omegi. VW Transportera IV. Tuplice, powiat żarski, tel. 692/31-11-68 GI1JJ9

FELGI ALUMINIOWE 15", 5x100 mm, z oponami letnimi - 500 zł. Wałbrzych, tel. 791/41-45-56, 506/50-40-64 GI0XCX3X

FELGI ALUMINIOWE 15": 5-ramienne gwiazdy, 4x100 cm, z oponami 195/50x15, do Renaulta, VW, Seata, Opla - 630 zł. Wiązów, powiat strzeliński, tel. 692/76-37-39 GI1PWT

FELGI ALUMINIOWE 15", z oponami, stan db, 5-ramienne gwiazdy, 4x100 mm - 350 zł. Wołów, tel. 662/65-67-48 GI0R4YTN

FELGI ALUMINIOWE 15", z oponami 205/60, do Audi 80 B4, Peugeota, Mercedesa W 124 - 780 zł. Wrocław, tel. 693/43-33-01 GI94TTEKA

FELGI ALUMINIOWE 15", wzór stalowych, do BMW 3 E-46 6.5Jx15", ET-42, 4 szt. - 280 zł. Wrocław, tel. 607/16-80-08 GI0WWRPP

OR1101/21
SPAWANIE PLASTIKU
NAPRAWA zderzaków/reflektorów/chłodnic
REG-PLAST Wrocław, ul. Przedmiejska 1 (Legnicka między wiaduktami)
www.regplast.pl SERWIS 71 350-07-17, SKLEP 71 355-06-07
KLIMATYZACJE - CHŁODNICE

FELGI ALUMINIOWE 15", polerowany rant, 7Jx15 H2, ET-11(IS), odl. między otworami 5x120 mm, środek czarny, unikalny wzór, do BMW E-36, E-46, stan bdb - 800 zł. Wrocław, tel. 796/99-58-55 GI0FXW9T

FELGI ALUMINIOWE 15", 7J, ET-40, średn. otworu 66 mm, 5x112 mm, do Mercedesa - 600 zł. Wrocław, tel. 71/348-50-06, 601/76-37-32 GI0NWT3X

FELGI ALUMINIOWE 15", z opon

KOŁA 15": felgi aluminiowe + opony, do BMW - 500 zł. Dobroszyce, powiat oleśnicki, tel. 601/70-18-61 GI9GJ3X3J

KOŁA 15", 4-otworowe, felgi alum. z oponami, 195/60, b. ładne. Rawicz, tel. 607/40-20-17 GI0RKYAE

KOŁA 15", felgi alum. z oponami, 175/65, stan bdb - 500 zł. Rawicz, tel. 607/40-20-17 GI0XKJXF

KOŁA 15", felgi aluminiowe Titanium ET-38, średn. 67 mm, 8-otworowe, rozstaw otw. 4x100 mm lub 4x112 mm, opony Pneumat 205/50 - 800 zł. Wrocław, tel. 71/348-50-06, 601/76-37-32 GI943CH33

KOŁA 15", do Mercedesa, 195/70, opony wielosezonowe - 600 zł. Wrocław, tel. 693/79-70-83 GI0FPHWH

KOŁA 15", do Skody Fabii, Seata, VW, z oponami 185/55, alufelgi, stan bdb - 1.000 zł. Wrocław, tel. 605/14-44-06 GI1FHXY

KOŁA 15", felgi alum. z oponami całorocznymi 205/60, do BMW 3 - 500 zł. Zgorzelec, tel. 607/46-82-20 GI97LHEPA

KOŁA 16", opony GoodYear 205/75/16C, przebieg 8 tys. km, felgi (Ducato), 4 szt. - 1.000 zł. Wrocław, tel. 71/351-41-87 w godz. 9-17, 503/18-73-80 GG9XYFKT

KOŁA CAŁOROCZNE, felgi stalowe z oponami, 215/70/15, 4 szt., stan bdb - 350 zł. Rawicz, tel. 607/40-20-17 GI0J39WK

KOŁA CAŁOROCZNE 15", felgi stalowe z oponami, 215/65, stan bdb - 400 zł/kpl. Rawicz, tel. 607/40-20-17 GI0XKJWW

KOŁA CAŁOROCZNE 16", do Fiata Ducato, 195/75/16C, 3 szt., z felgami, kompletne - 450 zł. Zgorzelec, tel. 607/46-82-20 GI0NNE3H

KOŁA LETNIE 13", do Trabanta Polo - 150 zł/kpl. Świdnica, tel. 693/54-16-25 GI0NPHAE

KOŁA LETNIE 14", felgi alum. z oponami 195/60, do VW Golfa III - 500 zł. Leszno, tel. 667/37-98-17 GI0PLRJE

KOŁA LETNIE 14", felgi alum. z oponami 195/60 - 500 zł. Leszno, tel. 508/37-47-06 GI1ER7Y

KOŁA LETNIE 14", felgi alum. z oponami, 4 szt., oryg. do Fiata Punto - 550 zł. Leszno, tel. 603/08-58-65 GI1ERCK

KOŁA LETNIE 14", felgi alum., do Mitsubishi Lancera - 300 zł. Środa Śląska, tel. 782/40-12-22 GI97MT7W9

KOŁA LETNIE 15", do Opla Astry II, felgi alum. z oponami - 1.200 zł. Tel. 71/315-40-51 GI0P44EX

KOŁA LETNIE 15", do Opla Sintry, felgi alum. z oponami - 1.500 zł. Tel. 71/315-40-51 GI0P44F7

KOŁA LETNIE 15", do Opla Astry II, Vectry B, opony 195/60 - 400 zł/kpl. Kępno, tel. 795/66-40-60 GI0EYPPT

KOŁA LETNIE 15", felgi alum. z oponami 195/65, do Opla, do Mercedesa W 124 - 500 zł. Kobierzyce, powiat wrocławski, tel. 502/82-43-00 GI1EPKR

KOŁA LETNIE 15", felgi stalowe z oponami 195/65, do Volkswagena Golfa IV - 500 zł/kpl. Leśna, powiat lubański, tel. 509/91-10-64 GI0HH9FA

KOŁA LETNIE 15", felgi stalowe, opony 195/60, bieżnik 6 mm, do Mazdy 626 - 300 zł/kpl. Środa Śląska, tel. 782/40-12-22 GI0PL333

KOŁA LETNIE 16", felgi alum. Borbet z oponami 215/40, 4x100 mm, stan bdb, 4 szt. - 990 zł. Leszno, tel. 885/66-51-25 GI0RCMWF

KOŁA LETNIE 17", felgi alum. z oponami - 1.000 zł. Świdnica, tel. 782/71-73-44 GI0YNWFA

KOŁA ZIMOWE, do Seata Cordoby. Kłodzko, tel. 603/74-62-58, 74/868-45-51 GI0XRRAW

KOŁA ZIMOWE, do Opla Astry, Corsy. Kłodzko, tel. 603/74-62-58, 74/868-45-51 GI0XRRAP

KOŁA ZIMOWE, do Suzuki Vitary - 500 zł. Opole, tel. 503/10-31-15 GI0Y4FRP

KOŁA ZIMOWE 13", do Forda - 250 zł. Kąty Wrocławskie, tel. 603/70-61-54 GI1JH73

KOŁA ZIMOWE 13", opony 145/80 lub 155/70, do Opla Corsy - 250 zł/kpl. Kłodzko, tel. 722/52-50-06 GI0YJRJK

KOŁA ZIMOWE 13", opony 155/80, 4 szt., używane, stan bdb, bieżnik 6 mm - 350 zł/kpl. Korzeńsko, powiat trzebnicki, tel. 667/99-07-08 GI97NANWR

KOŁA ZIMOWE 13" UNIROYAL, felgi stalowe z oponami 175/70, do Opla, bieżnik 7 mm, 2 szt. - 180 zł. Leśna, powiat lubański, tel. 600/10-11-34 GI1JLHH

KRATKA HOMOLOGACYJNA, do Skody Felicii kombi, kpl. śrub, stan idealny, instrukcja montażu - 70 zł. Tel. 71/385-61-77, 667/99-07-08 GG9FHWAJ

KUPIĘ AKCESORIA, opony 5.00-5, wzmocnione. Nowogród Bobrzański, powiat zielonogórski, tel. 668/39-60-03 GI0JPAYG

KUPIĘ AKCESORIA SAMOCHODOWE, najazdy do autolawety, podnośnik na kółkach, duży, sprawny. Nowogród Bobrzański, powiat zielonogórski, tel. 668/39-60-03 GI0L3PKM

KUPIĘ AKUMULATOR, do samochodu ciężarowego. Wrocław, tel. 603/12-89-92, 665/45-63-56 GI0ARLFJ

KUPIĘ AKUMULATORY, zużyte, każda ilość, 0.70 zł/kg. Wrocław, tel. 530/41-54-11 GI1NT3E

KUPIĘ BENZYNĘ, w przystępnej cenie. Wrocław, tel. 666/70-76-06 GG9A44P9

KUPIĘ FELGI ALUMINIOWE, do BMW E-46, z oponami zimowymi, 15", 16". Kłodzko, tel. 697/45-99-84 GI0Y4FKC

KUPIĘ FELGI ALUMINIOWE 15", do Audi A4. Polanica-Zdrój, powiat kłodzki, tel. 886/23-20-87, 74/868-41-37 GI07LTR9

KUPIĘ FELGI ALUMINIOWE 17", z oponami lub bez, także większe, do Audi. Wrocław, tel. 530/41-54-11 GI193WL

KUPIĘ FELGI STALOWE, do BMW E-46, z 2001 r., mogą być z oponami zimowymi. Szczytna, powiat kłodzki, tel. 74/868-41-37, 694/65-00-78 GI0WEAHT

KUPIĘ FELGI STALOWE 13", do Daewoo Matiza, 4 szt. lub całe koła. Ząbkowice Śląskie, tel. 606/75-38-29 GI97NLP4T

KUPIĘ FELGI STALOWE 15", 5x100 mm lub całe koła, do VW Golfa IV. Ząbkowice Śląskie, tel. 606/75-38-29 GI0XMRMK

KUPIĘ FELGI STALOWE 16", do VW Golfa V. Wrocław, tel. 504/59-32-53 GI0XMJ3E

KUPIĘ FELGI STALOWE 16" lub całe koła, do Renaulta Mastera, 2002 r. Ząbkowice Śląskie, tel. 606/75-38-29 GI0NMHRA

KUPIĘ INSTALACJĘ GAZOWĄ, z sekwencyjnym wtryskiem, do silnika 6-cylindrowego. Ząbkowice Śląskie, tel. 885/39-33-55 GI9W4LWA

KUPIĘ NAWIGACJĘ SAMOCHODOWĄ. Wrocław, tel. 608/53-28-00 GI0PK3LF

KUPIĘ OLEJ NAPĘDOWY. Popielów, powiat opolski, tel. 500/29-23-30 GI0RH3LC

KUPIĘ OLEJ NAPĘDOWY, w przystępnej cenie. Wrocław, tel. 664/52-87-04 GI0Y3MKL

KUPIĘ OPONY, 5.00x5, wzmocnione. Nowogród Bobrzański, powiat zielonogórski, tel. 668/39-60-03 GI94E-EMFT

KUPIĘ OPONY, do sam. osobowych i dostawczych, letnie i zimowe, 13", 14", 15", 16", 17" i 18", bieżnik minimum 5-6 mm, nie starsze niż 5 lat, pary i komplety, również felgi. Wrocław, tel. 608/32-86-89 GI97CLKXH

KUPIĘ OPONY LETNIE 205/55 R 16, 4 szt. Chocianów, powiat polkowicki, tel. 606/55-12-22 GI1F47J

MAPY DO NAWIGACJI, wszystkie rodzaje, Europa i świat - 40 zł. Wrocław, tel. 883/24-41-20 GI1LTNY

NAKLEJKI, na samochody, wszystkie maszyny rolnicze i budowlane, polskie i zachodnie - od 5 zł. Tel. 721/34-33-72 GI1JL4L

NAWIGACJA SAMOCHODOWA, nowa - 180 zł. Świdnica, tel. 693/54-16-25 GI0MCER7

OGRZEWANIE WEBASTO, do busa, 24 V - 800 zł. Oleśnica, tel. 605/93-78-98, 607/65-35-26 GG9L4EJT

OLEJ SILNIKOWY FORMULA Q8: 0W30, ACEAA5/B5 - 30 zł/1 l. Kudowa-Zdrój, powiat kłodzki, tel. 508/65-08-71, 74/866-23-21 GI0XH9EK

OPONA TERENOWA 16" FIRESTONE, 255/70/16, Wildenerness AT, 1 szt. - 100 zł. Tel. 603/80-40-85 GI0YK34C

OPONA ZIMOWA 175/65 R 14, 1 szt., nowa - 80 zł. Wrocław, tel. 601/76-02-51 GI0WX7MA

OPONY, różne - od 25 zł. Bierutów, powiat oleśnicki, tel. 886/14-46-09 GI0XHH9R

OPONY: Bridgestone R623, 195/70/15C, nowe, 2 szt., Kelly Winter Mark 5, 185/65/14C, 1 szt., Fulda Carat Assuro, 195/6515C, 1 szt., Continental Sport Contact, 195/50.15C, 1 szt., Avon CR334 195/50/15, 1 szt., Lee Conqest Winter, 175/70/14, 2 szt. i inne. Lwowek Śląski, tel. 880/22-99-22 GI0HY7AP

OPONY UNIROYAL, 22.5x9, 4 sztuki. Niemcza, powiat dzierżoniowski, tel. 609/12-02-02 GI97P44YL

OPONY, 175/14 C, 4 szt., stan bdb - 500 zł, 175/70/13, 2 szt., stan idealny - 150 zł. Oborniki Śląskie, powiat trzebnicki, tel. 506/33-41-59 GI1JKN9

OPONY, nowe i używane: 13-16", cena od 40 do 150 zł/szt. Szprotawa, powiat żagański, tel. 608/55-47-49 GG9PLTRE

OPONY: 135/70/13, 4 szt. - 150 zł oraz 155/13, 4 szt. - 180 zł. Świdnica, tel. 693/54-16-25 GI0MCEPX

OPONY, zimowe i letnie, nowe: 145/70/13 - 55 zł/szt., 155/65/13 - 60 zł/szt., 165/70/13 - 60 zł/szt., 175/70/13 - 60 zł/szt., 185/70/13 - 70 zł/szt. Wałbrzych, tel. 74/848-31-59, 605/73-93-63 GG9RKPE9

OPONY, zimowe i letnie, różne rozmiary. Wrocław, tel. 783/05-20-22 GI1M4FX

OPONY: 145/70 R13, 135/80 R13, stan db - 50 zł/szt. Wrocław, tel. 889/02-10-21, 880/21-52-15 GI0R47WA

OPONY, 14 i 15" - od 60 zł. Wrocław, tel. 693/79-70-83 GI0YJNXT

OPONY, do Avii, Robura, 175 R14C, 185 R14C, 195 R14C, 215 R14C, 195 R15C, 205 R15C, 225 R16C, 235 R17.5C, 650 R20C i 750 R20C. Wrocław, tel. 666/70-76-06 GG9A44RM

OPONY, zimowe i letnie: 215/65 R16, 215/60 R16, 205/60 R16, 205/55 R16, 205/50 R16, 195/55 R16, 205/70 R15, 205/65 R15, 205/60 R15, 205/55 R15, 205/50 R15, 195/55 R15, 175/55 R15, 195/50 R15, 185/65 R15, 185/60 R15, 185/55 R15 i inne, od 50 zł, możl. dokupienia felg. Wrocław, tel. 694/50-82-30 GI0RR9PN

OPONY, do sam. dostawczych, wzmocnione, letnie i zimowe: 175 R14C, 185 R14C, 195 R14C, 195/70 R15C, 205/65 R15C, 225/70 R15C, 195/65 R16C, 205/65 R16C, 215/65 R16C, 215 R16C, 225/70 R16C, 225/65 R16C i inne oraz felgi, od 70 zł/szt. Wrocław, tel. 888/56-51-67 GI97CLKXN

OPONY, nowe i używane, 155/70 R13, 165/70 R13, 175/70 R13, 165/70 R14, 175/70 R14, 185/60 R14, 195/60 R14, 195/60 R15, 195/50 R15, 205/60 R15, 205/55 R16, 215/55 R16, 225/55 R16, 225/45 R16C, 215/45 R17, 185/70 R14C, 195/70 R15C i inne, także felgi stalowe - od 50 zł/szt. Wrocław, tel. 691/74-08-37 GI0PXJYR

OPONY, zimowe i letnie, 13-18", cena od 20 zł/szt. Wykroty, powiat bolesławiecki, tel. 509/39-63-31 GI0RXNNN

OPONY, letnie i zimowe, 13", 14", 15", 16", 17", różne rozmiary, również do samochodów terenowych, stan bdb, sprow. ze Szwajcarii. Złoty Stok, powiat ząbkowicki, tel. 723/29-69-94 GI0XCP9T

OPONY, do samochodów terenowych, osobowych i dostawczych, 13, 14, 15, 16, 17, 18, 19 i 20", różne rozmiary, również niskoprofilowe, możl. dokupienia felg aluminiowych i stalowych, od 50 zł/szt. Żorawina, powiat wrocławski, tel. 71/316-40-42 GI97CLKXW

OPONY 13": 155, 165, 175 i 185, z felgami lub bez, do Poloneza - 40 zł/szt. Bolesławiec, tel. 602/23-29-81, 75/734-70-77 GG9R9E44

OPONY 17.5", bieżnik „kostka", do koparki. Niemcza, powiat dzierżoniowski, tel. 609/12-02-02 GI97P4737

OPONY CAŁOROCZNE MICHELIN, 275x65x17, stan bdb. Środa Śląska, tel. 793/34-52-80 GI1WTY

OPONY CAŁOROCZNE 215/65 R 15, felgi stalowe z oponami, stan bdb - 400 zł/kpl. Rawicz, tel. 607/40-20-17 GI0T3LPX

OPONY CAŁOROCZNE 215/70 R 15, 4 szt., stan bdb - 300 zł. Rawicz, tel. 607/40-20-17 GI0J39WC

OPONY LETNIE, z felgami, do Volkswagena Golfa III. Wisznia Mała, powiat trzebnicki, tel. 785/47-89-88 GI1ER4M

OPONY LETNIE, 205/55 R16, kpl. - 200 zł, Continental 205/55 R16, kpl. - 800 zł, GoodYear 205/55 R16 - 100 zł, Continental Sport II 225/40 R18, kpl. - 1.000 zł. Wrocław, tel. 601/73-30-21 GI0YNX9N

OPONY LETNIE 15": Bridgestone R 623, 195/70, 2 szt. - 280 zł/szt., Barum Vanis 195/70, nowe, 4 szt., do busa - 230 zł/szt., Sava Trenta, 195/70, 4 szt. - 225 zł/szt. oraz Pirelli Citynet, 205/70, 1 szt. Lwówek Śląski, tel. 880/22-99-22 GI97LHF7A

OPONY LETNIE 15", 185/60, bieżnik 4.5 mm - 160 zł/kpl. Oleśnica, tel. 608/27-85-51 GI1FJ33

OPONY LETNIE 155/65 R 13, 4 szt., nowe - 200 zł. Tel. 511/06-54-41 GI1NRJ4

OPONY LETNIE 175/80 R 14 MICHELIN, 2 sztuki - 50 zł/szt. Nysa, tel. 697/64-14-14 GG9L4EFY

OPONY LETNIE 215/75 R 16C CONTINENTAL - 140 zł/szt. Nysa, tel. 697/64-14-14 GI1MJP

OPONY LETNIE 225/60 R 16 PIRELLI - 80 zł/szt. Nysa, tel. 669/46-90-16 GI1MJA

✪ OPONY LETNIE I ZIMOWE 145/70/12, 145/12, 175/70/13, 165/65/14, 165/70/13, 165/60/14, 165/65/14, 165/70/14, 175/65/14, 175/80/14, 185/55/14, 185/60/14, 185/70/14, 155/70/15, 185/55/15, 185/60/15, 195/50/15, 195/65/15, 205/65/15, 245/45/17 i inne, ul. Olsztyńska 44, pon.-pt. 10-18, sob. 10-15. Wrocław, tel. 602/42-58-23 WI0007656

OPONY ZIMOWE, 13", 14", 15". Bolesławiec, tel. 604/41-95-21 GI0XKL4F

OPONY ZIMOWE: 13-15", cena od 50 zł/szt. Kamienna Góra, tel. 697/97-15-73 GG9RKP3A

OPONY ZIMOWE, do Fiata Seicento, 4 szt., używane 1 sezon - 350 zł. Kłodzko, tel. 697/45-99-84 GI0W9CRC

OPONY ZIMOWE, 195/65/15, 185/60/15, 175/80/14 i inne, sprow. z Niemiec, hurtem lub na sztuki, tanio. Kłodzko, tel. 722/52-50-06 GI1F9FP

OPONY ZIMOWE C, do busa, 14", 15" i 16". Oława, tel. 794/63-43-77 GI0TTKXJ

OPONY ZIMOWE, 13, 14 i 15" - 50 zł/szt. Oława, tel. 782/87-93-68 GI0YLMXJ

OPONY ZIMOWE i letnie, 14" i 16", do Fiata Ducato, z felgami - od 70 zł. Sobótka, powiat wrocławski, tel. 602/48-05-39 GI1NPNA

OPONY ZIMOWE MICHELIN, 4x195x60x15. Wisznia Mała, powiat trzebnicki, tel. 785/47-89-88 GI1ER4F

OPONY ZIMOWE FULDA, 255x75x15, 4x4, 2 szt. Wisznia Mała, powiat trzebnicki, tel. 785/47-89-88 GI1ER4C

OPONY ZIMOWE DUNLOP, 4x225x55x16. Wisznia Mała, powiat trzebnicki, tel. 785/47-89-88 GI1ER4E

OPONY ZIMOWE, 185x65x14, 2 szt. Wisznia Mała, powiat trzebnicki, tel. 785/47-89-88 GI1ER4H

OPONY ZIMOWE, 2x175x65x13. Wisznia Mała, powiat trzebnicki, tel. 785/47-89-88 GI1ER4J

OPONY ZIMOWE, 155x80x13, 2 szt. Wisznia Mała, powiat trzebnicki, tel. 785/47-89-88 GI1ER4K

OPONY ZIMOWE CONTINENTAL, używane, 195/65/15 i 205/55/16, stan b. dobry, 7 mm bieżnika, cena 250 zł/komplet. Wrocław, tel. 71/351-41-87 w godz. 9-17, 503/18-73-80 GG9XYFAA

OPONY ZIMOWE MICHELIN: 255/35/18 (2 szt.) - 400 zł, 245/40/18 (4 szt.) - 800 zł, 225/45/18 (2 szt.) - 400 zł. Wrocław, tel. 71/351-41-87 w godz. 9-17, 503/18-73-80 GG9XYF7F

OPONY ZIMOWE, 195/65/15, stan b. dobry, bieżnik 6-7 mm - 60 zł/szt., w komplecie lub po dwie, możliwość dokupienia felg, 185/60/14, stan b. dobry, bieżnik 6-7 mm - 60 zł/szt., możliwość dokupienia felg. Wrocław, tel. 71/351-41-87 w godz. 9-17, 503/18-73-80 GG9XYFEE

OPONY ZIMOWE FULDA, 175/70/13, stan b. dobry, 4 sztuki - 220 zł/komplet, 175/70/14, stan b. dobry, 4 sztuki - 240 zł/komplet, możliwość dokupienia felg. Wrocław, tel. 71/351-41-87 w godz. 9-17, 503/18-73-80 GG973XTLR

OPONY ZIMOWE, 155/70/13, 165/70/13, 175/70/13, 165/65/14, 175/65/14, 185/65/14, 185/60/14, 195/60/14, 165/70/14, 175/70/14, 185/70/14, 185/65/15, 195/65/15, 205/65/15, 195/60/15, 205/60/15, 205/55/16, 215/45/17, 205/50/17, 225/45/17, 215/55/16, 225/55/14, 185/14C i inne. Wrocław, tel. 71/351-41-87 w godz. 9-17, 503/18-73-80 GI97HCJCT

OPONY ZIMOWE KLEBER, 175/70/13, stan b. dobry, 4 sztuki - 220 zł/komplet, 165/70/14, bieżnik 7 mm, stan idealny, 4 sztuki - 240 zł/komplet. Wrocław, tel. 71/351-41-87 w godz. 9-17, 503/18-73-80 GG973XTLE

OPONY ZIMOWE CONTINENTAL, używane, 195/65/15 i 205/55/16, stan b. dobry, 7 mm bieżnika, cena 250 zł/komplet. Wrocław, tel. 71/351-41-87 w godz. 9-17, 503/18-73-80 GG973XTLH

OPONY ZIMOWE MICHELIN: 225/60/18 (4 szt.) - 800 zł, 225/60/17 (4 szt.) - 800 zł. Wrocław, tel. 71/351-41-87 w godz. 9-17, 503/18-73-80 GG973XTLP

OPONY ZIMOWE GOODYEAR, używane, 195/60/15, 195/50/15, stan b. dobry, 7 mm bieżnika, cena 250 zł/komplet. Wrocław, tel. 71/351-41-87 w godz. 9-17, 503/18-73-80 GG9XYF93

OPONY ZIMOWE 13", 155/70, 175/65, 175/70. Domaszczyn, powiat wrocławski, tel. 601/71-03-50 GI0YCLMT

OPONY ZIMOWE 13", 14", 15". Oława, tel. 782/87-93-68 GI0YJWRN

OPONY ZIMOWE 14", 165/70, 175/65, 185/60, 185/65. Domaszczyn, powiat wrocławski, tel. 601/71-03-50 GI0YCLMP

OPONY ZIMOWE 14", z felgami, 175/88, na 5 śrub, 4 szt., stan bdb - 150 zł/kpl. Siekierczyn, powiat lubański, tel. 606/99-47-50 GI0X7W7W

OPONY ZIMOWE 145/80 R 13, na felgach stalowych, do Opla Corsy - 500 zł. Zgorzelec, tel. 603/08-26-37 GI0YP4P7

OPONY ZIMOWE 15", 185/55, 195/60, 195/70. Domaszczyn, powiat wrocławski, tel. 601/71-03-50 GI0Y4AEY

OPONY ZIMOWE 15", do Mercedesa 124, 195x65, stan bdb - 500 zł. Głogów, tel. 604/47-72-21 GI0Y3HHW

OPONY ZIMOWE 15", 195/65, 6 szt. Jaworzyna Śląska, powiat świdnicki, tel. 697/16-54-16 GI1NRX9

OPONY ZIMOWE 15", 4 szt., 205/70 - 420 zł/kpl. Oława, tel. 794/63-43-77 GI0TJ4YP

OPONY ZIMOWE 15", 185/65, kpl. - 400 zł oraz Dunlop Sport 195/65 R15, nowe, kpl. - 1.000 zł. Wrocław, tel. 601/73-30-21 GI0YNX9T

OPONY ZIMOWE 155/70 R 13, Pirelli, stan b. dobry, 4 sztuki - 220 zł/komplet, możliwość dokupienia felg. Kormoran, stan b. dobry, bieżnik 7 mm, 4 sztuki - 220 zł/komplet. Wrocław, tel. 71/351-41-87 w godz. 9-17, 503/18-73-80 GG9XYF9W

OPONY ZIMOWE 16", 205/55, 205/60, 195/75, 195/60. Domaszczyn, powiat wrocławski, tel. 601/71-03-50 GI1M4AH

OPONY ZIMOWE 165/70 R 14, stan bdb - 440 zł. Wrocław, tel. 693/43-33-01 GI1C9W

OPONY ZIMOWE 175/55 R 15 CONTINENTAL, 4 szt., stan bdb, bieżnik 7 mm - 400 zł/kpl. Wrocław, tel. 71/351-41-87 w godz. 9-17, 503/18-73-80 GI943HPXY

OPONY ZIMOWE 175/65 R 14, 2 szt. - 60 zł/całość. Wisznia Mała, powiat trzebnicki, tel. 785/47-89-88 GI0Y3E3J

OPONY ZIMOWE 175/65 R 14 KLEBER, 2 szt., stan bdb - 290 zł. Wrocław, tel. 693/43-33-01 GI0XLFTF

OPONY ZIMOWE 175/70 R 13, 4 szt., stan db - 230 zł. Leszno, tel. 508/37-47-06 GI0PLRX3

OPONY ZIMOWE 175/70 R 14, 2 szt. - 60 zł/całość. Wisznia Mała, powiat trzebnicki, tel. 785/47-89-88 GI0Y3E3C

OPONY ZIMOWE 175/70 R 14 KLEBER, nowe, kpl., 4 szt. - 150 zł/szt. Wrocław, tel. 667/17-35-56 GI1NRNK

OPONY ZIMOWE 18" MICHELIN, 255/55 XPC, 2 szt. - 50 zł/szt. Strzelin, tel. 71/394-40-07, 698/62-34-92 GI0X773W

OPONY ZIMOWE 185/55 R 15, 2 szt. - 120 zł. Wisznia Mała, powiat trzebnicki, tel. 785/47-89-88 GI0XNA7N

OPONY ZIMOWE 185/65 R 14, stan idealny. Bolesławiec, tel. 792/33-46-44 GI0YLPXP

OPONY ZIMOWE 195/55 R 16 GOODYEAR, M+S, stan idealny, 2 szt. - 200 zł. Wrocław, tel. 71/351-41-87 w godz. 9-17, 503/18-73-80 GG9XYFC4

OPONY ZIMOWE 195/60 R 15, stan idealny. Bolesławiec, tel. 792/33-46-44 GI0YLPXM

OPONY ZIMOWE 195/60 R 16C, 2 szt. - 180 zł. Wisznia Mała, powiat trzebnicki, tel. 785/47-89-88 GI0XNA7L

OPONY ZIMOWE 195/65 R 15 CONTINENTAL, 2 sztuki, stan bdb, ok. 7 mm bieżnika - 200 zł / 2 szt. Wrocław, tel. 71/351-41-87 w godz. 9-17, 503/18-73-80 GG9XYF94

OPONY ZIMOWE 195/65 R 15, do Opla Omegi B - 500 zł/kpl. Zgorzelec, tel. 603/08-26-37 GI0Y4HWX

OPONY ZIMOWE 195/65 R 15, 4 szt., stan bdb - 220 zł. Złotoryja, tel. 724/61-90-37 GI1PEJ

OPONY ZIMOWE 195/70 R 15, 2 szt., stan bdb - 90 zł/szt. Wrocław, tel. 601/69-67-40 GI0YJPXL

OPONY ZIMOWE 205/55 R 16, stan idealny. Bolesławiec, tel. 792/33-46-44 GI0YLPXN

OPONY ZIMOWE 205/55 R 16, 4 szt. - 140 zł/kpl. Wisznia Mała, powiat trzebnicki, tel. 785/47-89-88 GI0Y3E3L

OPONY ZIMOWE 205/55 R 16: Fulda, 2 szt., stan db - 210 zł/kpl., Viking Snowtech, 2 szt., stan db - 210 zł/kpl., Dayton Winter, 1 szt., stan db - 110 zł. Wrocław, tel. 602/12-51-35 GI0WEXPT

OPONY ZIMOWE 205/60 R 16 GISLAVED, z 2008 r., stan bdb. Wrocław, tel. 601/06-05-95 GI1NT3H

OPONY ZIMOWE 205/65 R 15 - 70 zł/szt. Nysa, tel. 697/64-14-14 GI97HCHNX

OPONY ZIMOWE 215/60 R 15 GOODYEAR, 4 szt., stan bdb, 6-7 mm bieżnika - 500 zł/kpl. Wrocław, tel. 71/351-41-87 w godz. 9-17, 503/18-73-80 GI943HPY3

OPONY ZIMOWE 215/65 R 16 MICHELIN, do sam. terenow., kpl., 4 szt. - 250 zł. Kłodzko, tel. 662/92-04-00 GI1FA9E

OPONY ZIMOWE 225/50 R 16 PIRELLI, 4 szt., stan bdb, bieżnik 7 mm - 500 zł/kpl. Wrocław, tel. 71/351-41-87 w godz. 9-17, 503/18-73-80 GG9XYF7N

OPONY ZIMOWE 225/60 R 16 DUNLOP, bieżnik 7 mm - 100 zł/szt. Nysa, tel. 697/64-14-14 GI1MJH

OPONY ZIMOWE 235/50 R 18 DUNLOP, 4 sztuki, stan bdb, ok. 6-7 mm bieżnika - 800 zł/kpl. Wrocław, tel. 71/351-41-87 w godz. 9-17, 503/18-73-80 GG9XYF7E

OPONY ZIMOWE 235/60 R 16 BRIDGESTONE, 4 sztuki, stan bdb, ok. 7 mm bieżnika - 600 zł/kpl. Wrocław, tel. 71/351-41-87 w godz. 9-17, 503/18-73-80 GG9XYF7M

OPONY ZIMOWE 235/60 R 17 BRIDGESTONE, 4 sztuki, stan bdb, 6 mm bieżnika - 800 zł/kpl. Wrocław, tel. 71/351-41-87 w godz. 9-17, 503/18-73-80 GG9XYF7J

OPONY ZIMOWE 235/65 R 17 BRIDGESTONE - 800 zł. Wrocław, tel. 71/351-41-87 w godz. 9-17, 503/18-73-80 GG9XYFC3

OWIEWKI, do VW Golfa IV, na drzwi - 30 zł. Wrocław, tel. 504/59-32-53 GI0NWA4C

REGAŁ DO BUSA, oryg., fabr., z profili alum. zamkniętych, wym. 30x30 mm, 6 półek + 3 w części górnej - 170 zł. Wrocław, tel. 71/345-65-86, 668/74-87-55 GI1NRXX

RELINGI DACHOWE, 2 szt., do busów. Kamieniec Ząbkowicki, tel. 502/35-87-12 GI0XRTXX

ROLETY BAGAŻNIKA, do Skody Octavii, Audi A4 kombi, Audi A6 kombi, VW Golfa IV. Niemcza, powiat dzierżoniowski, tel. 609/12-02-02 GI97P44T9

SPRĘŻYNY SPORTOWE, do Forda, VW Golfa II, Audi A6 - 60 zł/szt. Lubin, tel. 660/49-37-62 GG9RKNXL

ZBIORNIK DO INSTALACJI GAZOWEJ, poj. 65 l, w kształcie walca, z 2007 r. - 200 zł. Świdnica, tel. 693/54-16-25 GI0RAHFY

ZBIORNIK DO INSTALACJI GAZOWEJ, z homologacją i wielozaworem - 150 zł. Wrocław, tel. 71/311-98-33 GI1FCX9

KUPIĘ SAMOCHÓD

UNIWER AUTO®
KUPI KAŻDE AUTO
WYPŁATA GOTÓWKI W 20 MINUT !!!
POSIADAMY TRANSPORT
UMOWA KUPNA-SPRZEDAŻY
OD RĘKI OR063979
WROCŁAW, ul. Opolska 114
TEL./FAX 071 311 71 93
0501 403 135
DZWOŃ CAŁĄ DOBĘ

POŻYCZKI POD ZASTAW AUT, TEL. 792 15 15 15

ALFA ROMEO 147, 156, 159, MITO, od właściciela, zdecydowanie, płatne gotówką. Wrocław, tel. 602/12-51-35 GG9R7MFH

ALFA ROMEO 147, 156, 159, MITO, od właściciela, zdecydowanie, płatne gotówką. Wrocław, tel. 601/70-17-36 GI0XXMEC

ALFA ROMEO 147, 156, 166. Oleśnica, tel. 71/793-35-09, 601/41-23-29 GI0RLTM4

ALFA ROMEO 156, 164, 166, gotówka od ręki. Wrocław, tel. 794/72-90-80 GI0W3HJ3

ALFA ROMEO 33, 145, 146, 147, 164, 155, 156, 166, GT, GTV i inne, płatne gotówką, dojazd. Wrocław, tel. 697/00-77-77 GI0XKX9H

ALFA ROMEO GTV, płatne gotówką. Wrocław, tel. 601/70-17-36 GI0XXMEJ

ALFA ROMEO GTV. Wrocław, tel. 794/72-90-80 GI0W3H7L

AUDI, każdy model, cały, uszkodzony, spalony, płatność gotówką, własny transport. Wrocław, tel. 880/21-52-15 GI09LRLA

AUDI, każdy model, rocznik, płatne gotówką, własny transport. Wrocław, tel. 664/13-11-81 GI1NRRY

AUDI AMBIENTE, każdy model. Wrocław, tel. 790/24-89-24 GI0ARMPH

AUDI, model obojętny, cały lub po wypadku. Wrocław, tel. 880/33-94-19 GI1FJ4E

AUDI, model obojętny, cały lub uszkodzony. Wrocław, tel. 530/88-42-20 GI1FJ9L

AUDI, model obojętny, sprawny technicznie, może być do poprawek blacharsko-lakierniczych, wersja angielska, płatność gotówką. Wrocław, tel. 697/00-77-77 GI94XRF7E

AUDI 100 „cygaro" lub inny. Wrocław, tel. 794/72-90-80 GI0W3HCX

AUDI 100 C4 AVANT, A4, A6, 80 B4, tylko diesel, w bdb stanie lub lekko uszkodzony, do remontu. Wrocław, tel. 880/21-52-15 GI0PXTY9

AUDI 100 C4 AVANT, A4, A6, 80 B4, tylko diesel, w bdb stanie lub lekko uszkodzony, do remontu. Wrocław, tel. 697/26-89-00 GI0XR9WT

AUDI 80 B4. Oława, tel. 794/63-43-77 GI0TE4WP

AUDI 80 B3, B4, płatne gotówką. Wrocław, tel. 71/348-26-11 GI0XXMER

AUDI 80 B4, może być uszkodzony. Ząbkowice Śląskie, tel. 609/30-78-38 GI97MJK9K

AUDI 80 B3, B4, A4, zarejestrowany, solidnie zapłacę. Wrocław, tel. 603/77-90-48 GI0REC7C

AUDI 80, 100 A6, A8. Wrocław, tel. 790/32-16-16 GI0TCENR

AUDI 80, 100, A2, A3, A6, A8, TT, również inne modele, możl. dojazd, płatne gotówką. Wrocław, tel. 601/70-76-45 GI0XXMEP

AUDI 80, 100, A2, A3, A6, A8, TT i inne, możl. dojazd, płatność gotówką. Wrocław, tel. 530/41-20-11 GI0XKX7J

AUDI 80, 100, A4, A6, A8, Q5, Q7, A3, A2, TT, 1989/10 r. Oleśnica, tel. 71/793-35-09, 601/41-23-29 GI0RLTL4

AUDI 80, 90 lub inny. Wrocław, tel. 794/72-90-80 GI0W3H74

AUDI 80, A4. Złoty Stok, powiat ząbkowicki, tel. 507/01-53-10 GI0R3CLT

KUPIĘ KAŻDE AUTO ZA GOTÓWKĘ
umowa kupna - sprzedaży od ręki
tel. 661 27 11 73
OR110038 883 00 78 74

AUDI A2, w db stanie lub uszkodzony, zarejestr. w kraju lub na zachodnich tablicach, również wersja angielska. Wrocław, tel. 601/70-76-45 GI0Y9NEF

AUDI A2, A3, A4, zarejestr. w kraju, dobrze zapłacę. Wrocław, tel. 883/00-78-74, 661/27-11-73 GI94XJ3CE

AUDI A3, A4, A6, A8, cały lub uszkodzony, mogą być do poprawek lakiern., w rozsądnej cenie. Lubin, tel. 782/52-49-74 GI0XMHTY

AUDI A3, 2001/07 r., TDI, sprawny lub do poprawek, każda wersja, w atrakcyjnej cenie, również zadłużony. Wałbrzych, tel. 604/62-70-89 GI1FERF

AUDI A3, A4. Kłodzko,

CITROEN C3, C4, C5, C8, XSARA PICASSO. Wrocław, tel. 601/70-76-45 GI0XXPJJ

CITROEN C3, C5, z silnikiem Diesla, bez wypadku. Ząbkowice Śląskie, tel. 606/75-38-29 GI97FK4ME

CITROEN EVASION Wrocław, tel. 71/348-26-11 GI0XXPJM

CITROEN EVASION, gotówka od ręki. Wrocław, tel. 794/72-90-80 GI0W3HJF

CITROEN EVASION, C15, ZX, bez prawa rejestr. Jelenia Góra, tel. 605/14-58-94, 604/35-22-07 GI0JFERT

CITROEN JUMPER, cały lub uszkodzony, zarejestr. w kraju, na zach. tablicach. Brzeg, tel. 600/73-25-17 GI943A493

CITROEN JUMPER MAXI, może być uszkodzona skrzynia biegów i silnik. Kamienna Góra, tel 697/97-15-73 GG9RJJJE

CITROEN JUMPER, sprawny lub do poprawek, uszkodzony, do remontu, po wypadku, każdy model, rocznik i wersja, również zadłużony, w atrakcyjnej cenie, z terenu całego kraju. Wałbrzych, tel. 604/62-70-89 GI1FERC

CITROEN JUMPER, cały lub uszkodzony, zarejestr. w kraju, na zach. tablicach. Wrocław, tel. 601/70-76-45 GI0XXPJR

CITROEN JUMPER ACTIVA, techn. sprawny lub uszkodzony, stan obojętny. Wrocław, tel. 506/81-98-61 GI0HKNH4

CITROEN JUMPER, Ząbkowice Śląskie, tel. 885/39-33-55 GI0TCRL3

CITROEN JUMPER, 1994/00 r., uszkodzony, może być bez dokumentacji. Jelenia Góra, tel. 788/71-05-55 GI0XHAMR

CITROEN SAXO, zarejestr. w kraju, techn. w pełni sprawny, w rozsądnej cenie. Wrocław, tel. 880/12-12-52 allexy1@wp.pl GI0TAKFX

CITROEN SAXO lub inny. Wrocław, tel. 794/72-90-80 GI0W3HE3

CITROEN XM, 2.5 TD, na części. Bielany Wrocławskie, tel. 533/00-52-17 GI14WW

CITROEN XSARA PICASSO, rozbity, zniszczony, z dokumentacją. Jelenia Góra, tel. 604/35-22-07, 605/14-58-94 GI94F4NYN

CITROEN XSARA PICASSO. Kłodzko, tel. 74/868-45-51, 603/74-62-58 GI0JYTNE

CITROEN XSARA PICASSO lub inny. Wrocław, tel. 601/70-17-36 GI0XXPJX

DACIA LOGAN, bez prawa rejestracji. Jelenia Góra, tel. 604/35-22-07, 605/14-58-94 GG9X9MHE

DACIA LOGAN i inne modele, cały lub uszkodzony, spalony, płatne gotówką, własny transport. Wrocław, tel. 880/21-52-15 GG9JNW33

DACIA LOGAN, w db stanie lub do remontu. Wrocław, tel. 601/70-76-45 GI0Y9NET

DACIA SANDERO, w db stanie lub do remontu. Wrocław, tel. 601/70-17-36 GI0Y9NER

DAEWOO, każdy model, rocznik, płatne gotówką, własny transport. Wrocław, tel. 664/13-11-81 GI1NRT3

DAEWOO, model obojętny, cały lub po wypadku. Wrocław, tel. 880/33-94-19 GI1FJ9C

DAEWOO, każdy model, cały lub uszkodzony. Wrocław, tel 530/88-42-20 GI1FJ39

DAEWOO, każdy model, stan i rocznik, płatne gotówką Wrocław, tel. 530/41-20-11 GI0XKX7C

DAEWOO ESPERO, LANOS, MATIZ, NEXIA, NUBIRA, TICO i inne modele. Wrocław, tel. 601/70-76-45 GI0XXPNR

DAEWOO ESPERO, LANOS, TICO. Wrocław, tel. 790/24-89-24 GI97CRKJY

DAEWOO ESPERO, NUBIRA, bez prawa rejestr. Jelenia Góra, tel. 605/14-58-94, 604/35-22-07 GG979HXEJ

DAEWOO LANOS, zarej. w kraju, techn. sprawny, w rozsądnej cenie. Wrocław, tel. 880/12-12-52 allexy1@wp.pl GI0HFPY

DAEWOO LANOS, MATIZ. Kłodzko, tel. 74/868-45-51, 603/74-62-58 GI9NFPNN

DAEWOO LANOS, MATIZ. Złoty Stok, powiat ząbkowicki, tel. 507/01-53-10 GI0R3CLC

DAEWOO LANOS, MATIZ, TICO. Wrocław, tel. 71/315-13-47, 662/03-44-06 GG9PKCHT

DAEWOO LANOS, MATIZ, TICO, NUBIRA, zarejestrowany, solidna zapłata gotówką. Wrocław, tel. 603/77-90-48 GI0Y9KR9

DAEWOO LEGANZA, LANOS, NUBIRA, MATIZ, TICO, zdecydowanie. Wrocław, tel. 697/26-89-00 GI0XR9XJ

DAEWOO MATIZ, zarejestr. w kraju, techn. w pełni sprawny, w rozsądnej cenie. Wrocław, tel. 880/12-12-52 allexy1@wp.pl GI0TAKFT

DAEWOO MATIZ JOY. Wrocław, tel. 794/72-90-80 GI0W3KLP

DAEWOO MATIZ, dobrze zapłacę. Wrocław, tel. 661/27-11-73 GI94XJ3CJ

DAEWOO MATIZ, może być sprow. z Niemiec lub uszkodzony. Ząbkowice Śląskie, tel 885/39-33-55 GI97MJKAF

DAEWOO MATIZ, LANOS, TICO, zarejestr. w kraju, dobrze zapłacę. Wrocław, tel. 883/00-78-74, 661/27-11-73 GI94XJ3AX

DAEWOO MATIZ, TACUMA, MUSSO, KORANDO, 1996/10 r. Oleśnica, tel. 71/793-35-09, 601/41-23-29 GI0RLTJY

DAEWOO MATIZ, TICO, bez wypadku. Ząbkowice Śląskie, tel. 606/75-38-29 GI97ELJ33

DAEWOO NUBIRA. Wrocław, tel. 601/70-17-36 GI0XXW33

DAEWOO NUBIRA CABRIO, gotowka od ręki. Wrocław, tel. 794/72-90-80 GI0W3KKH

DAEWOO TICO, może być uszkodzony. Wrocław, tel. 601/70-76-45 GI0XXWYY

DAEWOO TICO, zarej. w kraju, techn. sprawny, w rozsądnej cenie. Wrocław, tel. 880/12-12-52 allexy1@wp.pl GI0CLPX9

DAEWOO TICO, może być uszkodzony. Ząbkowice Śląskie, tel. 885/39-33-55 GI94CXCJY

DAEWOO TICO, może być uszkodzony. Ząbkowice Śląskie, tel. 609/30-78-38 GI94AMJF4

DAF, również Scania i Man. Wrocław, tel. 603/12-89-92, 665/45-63-56 GI0RAPAN

DAF 45.160, 1992/98 r., w całości lub na części, bez prawa rejestr., na zach. tablicach. Zgorzelec, tel. 607/46-82-20 GI0RLT3A

DAIHATSU, każdy model. Wrocław, tel. 666/93-09-08 GI0TCELW

DAIHATSU APPLAUSE. Wrocław, tel. 794/72-90-80 GI0W3HFE

DAIHATSU CUORE, bez prawa rejestr. Jelenia Góra, tel. 605/14-58-94, 604/35-22-07 GI97METRE

DAIHATSU SIRION. Wrocław, tel. 794/72-90-80 GI0W-3KLT

DODGE CALIBER lub inny. Wrocław, tel. 71/348-26-11 GI0XXXXL

DODGE CHARGER, stan bdb lub lekko uszkodzony, w dobrej cenie. Wrocław, tel. 889/02-10-21 GI0NT3HY

DODGE DURANGO, CALIBER, GRAND CARAVAN i inne. Wrocław, tel. 601/70-17-36 GI0XY4PP

DODGE DURANGO, CALIBER, GRAND CARAVAN i inne. Wrocław, tel. 697/00-77-77 GI0XKX9J

DODGE GRAND CARAVAN, CARAVAN, stan i rok prod. obojętne. Wrocław, tel 793/08-26-19 GI0TTE7N

DODGE GRAND CARAVAN, MAGNUM. Oleśnica, tel. 71/793-35-09, 601/41-23-29 GI0RLTPR

DODGE GRAND CARAVAN, MAGNUM Wrocław, tel. 601/70-76-45 GI0XY7TH

DODGE INTREPID, NEON i inny prod. USA, w rozsądnej cenie. Wrocław, tel. 669/47-04-00 GI0RW9MX

DODGE MAGNUM, stan bdb lub lekko uszkodzony, w dobrej cenie. Wrocław, tel. 889/02-10-21 GI0NT3J7

DODGE RAM, w bdb stanie lub lekko uszkodzony, w dobrej cenie. Wrocław, tel. 889/02-10-21 GI0P9WKX

DODGE STEALTH, biturbo, w bdb stanie lub lekko uszkodzony, w dobrej cenie. Wrocław, tel. 889/02-10-21 GI0THTTP

FIAT, na zachodnich tablicach. Tel. 601/49-67-37 GI9JC3ME

FIAT, w cenie do 500 zł, każdy model. Oborniki Śląskie, powiat trzebnicki, tel. 506/33-41-59 GI1JL3M

FIAT, sprawny, każdy model, może być do poprawek blacharsko-lakierniczych, nowe i starsze modele. Wrocław, tel. 601/70-76-45 GI0XYCC4

FIAT, każdy model, rocznik, płatne gotówką, własny transport. Wrocław, tel. 664/13-11-81 GI1NRTC

FIAT, model obojętny, cały lub po wypadku. Wrocław, tel. 880/33-94-19 GI1FJ9A

FIAT, każdy model, techn. sprawny, może być do poprawek blacharsko-lakiern., nowe i starsze modele, gotówka. Wrocław, tel. 530/41-20-11 GI0XKX79

FIAT, każdy model, cały lub uszkodzony. Wrocław, tel 530/88-42-20 GI1FJ4P

FIAT 125P, 126P i inne modele, cały lub uszkodzony, spalony, płatne gotówką, własny transport. Wrocław, tel. 880/21-52-15 GG9JNTX7

FIAT 125p. Kalisz, tel. 606/25-44-18 GI1JHW9

FIAT 126p. Ząbkowice Śląskie, tel. 885/39-33-55 GI0TCRKW

FIAT 126p, zarejestr., bez wypadku. Ząbkowice Śląskie, tel. 606/75-38-29 GI0KJJ44

FIAT 500, w db stanie lub uszkodzony, zarejestr. w kraju lub na zachodnich tablicach, również wersja angielska. Wrocław, tel. 601/70-76-45 GI0Y9NEW

FIAT 500, BARCHETTA, COUPE, LINEA, GRANDE PUNTO, UNO. Wrocław, tel. 601/78-82-84 GI0XYHTW

FIAT 500, BARCHETTA, COUPE, LINEA, GRANDE PUNTO, UNO i inne. Wrocław, tel. 697/00-77-77 GI0XKX9K

FIAT ALBEA, BRAVA, BRAVO, LINEA, PUNTO, od właściciela, zdecydowanie, płatne gotówką. Wrocław, tel. 602/12-51-35 GG94RXJE7

FIAT ALBEA, BRAVA, BRAVO, LINEA, PUNTO. Wrocław, tel. 601/70-17-36 GI0XYHW9

FIAT ALBEA, BRAVA, BRAVO, LINEA, PUNTO, zdecydowanie, płatne gotówką. Wrocław, tel. 697/26-89-00 GI0XR9XK

FIAT ALBEA, PALIO WEEKEND, 2002/04 r., w cenie do 7000 zł, z salonu w kraju, bez wypadku. Korzeńsko, powiat trzebnicki, tel. 667/99-07-08 GI0FEKFW

FIAT ALBEA, SIENA, PALIO, SEICENTO, DOBLO, PUNTO, PANDA, STILO, CINQUECENTO, zarejestr. w kraju, od właściciela, solidnie zapłacę gotówką. Wrocław, tel. 603/77-90-48 GI0Y9KRE

FIAT BOXER, DUCATO, 1.9, 2.5 D, inny, uszkodzony lub na części, silniki, skrzynie bieg. Wałbrzych, tel. 691/59-93-80, 697/91-52-21 GI97AKARK

FIAT BRAVA, może być uszkodzony. Ząbkowice Śląskie, tel. 885/39-33-55 GI97P9CEK

FIAT BRAVA, bez wypadku, zarejestr. Złoty Stok, powiat ząbkowicki, tel. 606/75-38-29 GI97HTAR3

FIAT BRAVA, BRAVO. Wrocław, tel. 601/78-82-84 GI0XYHWP

FIAT BRAVA, BRAVO. Złoty Stok, powiat ząbkowicki, tel. 507/01-53-10 GI0R3CLL

FIAT BRAVA, BRAVO, PUNTO, SEICENTO, SIENA, zarejestr. w kraju. Wrocław, tel. 601/70-76-45 GI0XYHWX

FIAT BRAVA, BRAVO, PUNTO, SEICENTO, SIENA, zarejestr. w kraju, dobrze zapłacę. Wrocław, tel. 661/27-11-73, 883/00-78-74 GI0RMHHJ

FIAT BRAVA, CINQUECENTO, GRANDE PUNTO, PUNTO, SEICENTO. Wrocław, tel. 71/315-13-47, 662/03-44-06 GG9P9734

FIAT BRAVO, DUCATO, bez prawa rejestr. Jelenia Góra, tel. 605/14-58-94, 604/35-22-07 GI97METRC

FIAT BRAVO, PUNTO, SEICENTO, UNO, zarejestr., może być do napraw, do 4 000 zł. Lwówek Śląski, tel. 603/18-28-14, 75/782-41-81 GI1NPET

FIAT CINQUECENTO, w przystępnej cenie. Legnica, tel. 607/43-11-85 GI0RYMHH

FIAT CINQUECENTO. Świdnica, tel. 693/54-16-25 GI0RCR4Y

FIAT CINQUECENTO płatne gotówką. Wrocław, tel. 601/70-17-36 GI0XYHXC

FIAT CINQUECENTO, płatne gotówką. Wrocław, tel. 669/47-04-00 GI0XKWNH

FIAT CINQUECENTO, może być uszkodzony. Ząbkowice Śląskie, tel. 609/30-78-38 GG9MPLJK

FIAT CINQUECENTO, COUPE, CROMA, TIPO lub inny. Wrocław, tel. 790/24-89-24 GI97FEY4M

FIAT CINQUECENTO, PANDA, UNO, SEICENTO, STILO, SIENA, PUNTO, zarejestr. w Polsce. Wrocław, tel. 601/67-73-07 GI0REC3H

FIAT CINQUECENTO, PUNTO I, II, III, zarejestr. w kraju, dobrze zapłacę. Wrocław, tel. 661/27-11-73, 883/00-78-74 GI94XJ3CA

FIAT CINQUECENTO, SEICENTO, może być uszkodzony. Ząbkowice Śląskie, tel. 885/39-33-55 GG9P7WRW

FIAT CROMA, GRANDE PUNTO, MAREA. Wrocław, tel. 601/78-82-84 GI0XYK3E

FIAT DOBLO, 2000/03 r. Wrocław, tel. 71/348-26-11 GI0XYKT7

FIAT DUCATO, cały lub uszkodzony, zarejestr. w kraju, na zach. tablicach. Brzeg, tel. 600/73-25-17 GI943A494

FIAT DUCATO, każdy, cały lub uszkodzony, skorodowany, zniszczony, rozbity lekko lub mocno, spalony, do remontu, wszystkie wersje nadwozia, z terenu całego kraju, własny transport, zdecydowanie, dokumenty do wyrejestrowania. Kłodzko, tel. 601/62-21-37 GI973WT43

FIAT DUCATO, sprawny lub uszkodzony, do remontu, po wypadku, poprawek, zadłużony, każdy model i wersję, w atrakcyjnej cenie. Wałbrzych, tel. 604/62-70-89 GG9J33PT

FIAT DUCATO, z silnikiem 1.9 D, 2.5 D lub inny, uszkodzony lub na części. Wrocław, tel. 601/70-76-45 GI0XYHWF

FIAT DUCATO BUS lub inny. Wrocław, tel. 601/70-76-45 GI0XYN77

FIAT DUCATO BUS lub inny. Wrocław, tel. 697/00-77-77 GI0XKX9M

FIAT DUCATO TALENTO, do poprawek, zarejestrowany. Wrocław, tel. 664/52-87-04 GI974YJLA

FIAT DUCATO, może być uszkodzony. Ząbkowice Śląskie, tel. 885/39-33-55 GI97P9CEN

FIAT DUCATO, 1994/98 r., do remontu, skorodowany, zarejestr. Wrocław, tel. 664/52-87-04 GI94PEP9C

FIAT DUCATO, 1998/99 r., 1.9, 2.5 TD, 2.8 jTd, nie maxi, w dobrym stanie, po przystępnej cenie, kolor obojętny. Kłodzko, tel. 722/52-50-06 GI17NJ4

FIAT DUCATO, 2006 r. lub Ford Transit, kolor biały. Kuraszków, powiat trzebnicki, tel. 721/39-83-87 GI0W3EWY

FIAT MULTIPLA, płatne gotówką, możl. dojazd. Wrocław, tel. 601/70-17-36 GI0XYNYK

FIAT PALIO WEEKEND, zarejestr. w kraju, techn. w pełni sprawny, w rozsądnej cenie. Wrocław, tel. 880/12-12-52 allexy1@wp.pl GI0TAKHE

FIAT PANDA ABARTH. Wrocław, tel. 794/72-90-80 GI0W3FTY

FIAT PANDA, PUNTO, SEICENTO, SIENA. Kłodzko, tel. 74/868-45-51, 603/74-62-58 GI0JYTP4

FIAT PANDA, PUNTO, SEICENTO, SIENA. Wrocław, tel. 601/70-17-36 GI0XYRNJ

FIAT PUNTO lub inny. Wrocław, tel. 794/72-90-80 GI0W3FTT

FIAT PUNTO I, II, III, zarejestr. w kraju. Wrocław, tel. 661/27-11-73 GI94XJ3C7

FIAT PUNTO, może być uszkodzony. Ząbkowice Śląskie, tel. 609/30-78-38 GI0TCRNH

FIAT PUNTO, bez wypadku, zarejestr. Ząbkowice Śląskie, tel. 606/75-38-29 GI0EHHAA

FIAT PUNTO, BRAVO, PALIO, SEICENTO, STILO, zarejestr. w kraju, dobrze zapłacę. Wrocław, tel. 883/00-78-74, 661/27-11-73 GI97NMH94

FIAT RITMO, SEICENTO, gotówka od ręki. Wrocław, tel. 794/72-90-80 GI0W3FTP

FIAT SEICENTO, bez prawa rejestr. lub bez dokumentacji, z przeznaczeniem na części, w rozsądnej cenie. Jelenia Góra, tel. 788/71-05-55 GI97N7APN

FIAT SEICENTO, zarejestr. w kraju. Wrocław, tel. 661/27-11-73 GI94XJ3CL

FIAT SEICENTO, może być uszkodzony. Ząbkowice Śląskie, tel. 609/30-78-38 GI97MJKAT

FIAT SEICENTO, 2000/02 r., 900 ccm, bez prawa rejestr. lub bez polskiej dokumentacji, w rozsądnej cenie. Jelenia Góra, tel. 788/71-05-55 GI049JMT

FIAT SEICENTO, BRAVO, PANDA, PUNTO i inne, może być do poprawek blacharskich, po wypadku lub uszkodzony. Wrocław, tel. 601/70-76-45 GI0XYXHL

FIAT SEICENTO, CINQUECENTO, PUNTO, PANDA, SCUDO, BRAVA, BRAVO, SEDICI, ULYSSE, IDEA, CROMA II, STILO, 1997-2010 r. Oleśnica, tel. 71/793-35-09, 601/41-23-29 GI0RLTR7

FIAT SIENA. Wrocław, tel. 794/72-90-80 GI0W3FW7

FIAT SIENA, MAREA, SEICENTO, DUCATO i inne, zdecydowanie, płatne gotówką. Wrocław, tel. 602/12-51-35 GI1HJ4

FIAT STILO, TEMPRA, TIPO, UNO. Wrocław, tel. 601/78-82-84 GI0XYYNC

FIAT ULYSSE lub inny. Wrocław, tel. 601/70-17-36 GI0Y33HN

FIAT ULYSSE lub inny. Wrocław, tel. 794/72-90-80 GI0W3LAY

FIAT UNO, z inst. gaz., w bdb stanie, zdecydowanie, pilne. Wrocław, tel. 502/53-16-85 GI1NPW7

FIAT UNO, może być uszkodzony. Ząbkowice Śląskie, tel. 609/30-78-38 GI0J3CE7

FIAT UNO, 2000/01 r., w cenie do 3000 zł, bez wypadku, przebieg do 70.000 km. Korzeńsko, powiat trzebnicki, tel. 667/99-07-08 GI0LF4NF

FIAT UNO, 2000/02 r., w cenie do 3 500 zł. Wrocław, tel. 506/81-98-61 GI0HKNXR

FORD, w cenie do 600 zł, każdy model. Oborniki Śląskie, powiat trzebnicki, tel. 506/33-41-59 GI1JL3R

FORD, każdy model, cały, uszkodzony, spalony, własny transport, płatność gotówką. Wrocław, tel. 669/47-04-00 GI09LRLY

FORD, każdy model, rocznik, płatne gotówką, własny transport. Wrocław, tel. 664/13-11-81 GI1NRT7

FORD, model obojętny, cały lub po wypadku. Wrocław, tel. 880/33-94-19 GI1FJ93

FORD C-MAX, gotówka od ręki. Wrocław, tel. 794/72-90-80 GI0W3LE4

FORD, każdy model, sprawny technicznie, może być do poprawek blacharsko-lakierniczych, gotówka. Wrocław, tel. 697/00-77-77 GI0PYHYN

FORD, każdy model, cały lub uszkodzony. Wrocław, tel. 530/88-42-20 GI1FJ4N

FORD AEROSTAR, COUGAR, PROBE, MONDEO, KA, TRANSIT i inne, płatne gotówką. Wrocław, tel. 530/41-20-11 GI0XKX7X

FORD ESCORT, 1994/97 r., zarejestr., w rozsądnej cenie. Wrocław, tel. 880/12-12-52 allexy1@wp.pl GI94KJKXH

FORD ESCORT, 1996/00 r., uszkodzony. Jelenia Góra, tel. 788/71-05-55 GI0XHAM9

FORD ESCORT, 1996/00 r., bez prawa rejestr., z przeznaczeniem na części. Jelenia Góra, tel. 788/71-05-55 GI0XHAP4

FORD ESCORT, FIESTA, FOCUS, MONDEO. Wrocław, tel. 71/315-13-47, 662/03-44-06 GG9PKC97

FORD ESCORT, FIESTA, KA, zarejestr., cena do 4.000 zł, może być do napraw. Lwówek Śląski, tel. 603/18-28-14, 75/782-41-81 GI0X7P37

FORD ESCORT, FIESTA, MONDEO CLX lub inny model, zdecydowanie. Wrocław, tel. 790/24-89-24 GI0ARMWY

FORD ESCORT, FIESTA, PROBE, SCORPIO, SIERRA, TRANSIT i inne modele. Wrocław, tel. 506/81-98-61 GI0HKMYN

FORD ESCORT, FIESTA, TRANSIT, MONDEO, KA, FUSION, C-MAX, Sierra i inne, gotówka. Wrocław, tel. 697/26-89-00 GI0XR9XN

FORD EXPLORER, stan i rok prod. obojętne. Wrocław, tel. 793/08-26-19 GI0TTE9E

FORD EXPRESS, może być uszkodzony. Ząbkowice Śląskie, tel. 609/30-78-38 GG9MPLFC

FORD FIESTA, 1994/99 r., zarejestr., w rozsądnej cenie. Wrocław, tel. 880/12-12-52 allexy1@wp.pl GI94KJKXJ

FORD FIESTA, FOCUS, GALAXY, MONDEO, zdecydowanie, płatne gotówką, od właściciela. Wrocław, tel. 602/12-51-35 GG977XXLY

FORD FIESTA, FOCUS, KA, MONDEO, zarejestr. w kraju, dobrze zapłacę. Wrocław, tel. 883/00-78-74, 661/27-11-73 GI94XJ3C9

FORD FIESTA, FOCUS, MONDEO. Kłodzko, tel. 74/868-45-51, 603/74-62-58 GI0RLLA4

FORD FIESTA, MONDEO, GALAXY, FOCUS, KA, FUSION. 1993/10 r. Oleśnica, tel. 71/793-35-09, 601/41-23-29 GI0RLTMC

FORD FOCUS C-MAX, w db stanie lub uszkodzony, zarejestr. w kraju lub na zachodnich tablicach, również wersja angielska. Wrocław, tel. 601/70-76-45 GI0Y9NF7

FORD FOCUS, z silnikiem Diesla, bez wypadku, zarejestr. Ząbkowice Śląskie, tel. 606/75-38-29 GI0FPKKN

FORD FOCUS. Złoty Stok, powiat ząbkowicki, tel. 507/01-53-10 GI0PWXRW

FORD FOCUS, 1999/07 r., zarejestr. w kraju. Wrocław, tel. 605/14-44-06 GI1NRXA

FORD FOCUS, GALAXY. Kłodzko, tel. 505/14-95-93 GI1LXYY

FORD FOCUS, TRANSIT, 1997/10 r., bez prawa rejestr. Jelenia Góra, tel. 604/35-22-07, 605/14-58-94 GI979N4MX

FORD KUGA, w db stanie lub uszkodzony, zarejestr. w kraju lub na zachodnich tablicach, również wersja angielska. Wrocław, tel. 601/70-76-45 GI0Y9NF3

FORD MONDEO, w całości lub na części, uszkodzony, sprowadzony. Tel. 889/93-95-94 GG9J33MW

FORD MONDEO, zdecydowanie. Wrocław, tel. 506/81-98-61 GI0HKNNR

FORD MONDEO, może być uszkodzony lub sprow. z Niemiec. Ząbkowice Śląskie, tel. 609/30-78-38 GI0RH4PT

FORD MONDEO, 2007/10 r., w db stanie lub uszkodzony, zarejestr. w kraju lub na zachodnich tablicach, również wersja angielska. Wrocław, tel. 601/70-76-45 GI0Y9NFA

FORD MONDEO, FOCUS, FIESTA, ESCORT, COURIER, zarejestrowany, solidna zapłata gotówką. Wrocław, tel. 603/77-90-48 GI0RLW4H

FORD MUSTANG, stan bdb lub lekko uszkodzony, w dobrej cenie. Wrocław, tel. 889/02-10-21 GI0NT3JK

FORD SCORPIO, 1992/98 r., cały lub uszkodzony, ew. na zach. tablicach, w rozsądnej cenie. Tel. 667/59-64-36 GI1NRTT

FORD SIERRA, TAURUS, WINDSTAR. Wrocław, tel. 794/72-90-80 GI0W3LKH

FORD TRANSIT, od 2005 r., blaszaka, z klapą, w bdb stanie, bez wypadku. Oborniki Śląskie, powiat trzebnicki, tel. 668/84-91-75 GI0TYJ9W

FORD TRANSIT, w cenie do 700 zł, każdy model. Oborniki Śląskie, powiat trzebnicki, tel. 506/33-41-59 GI1JLH7

FORD TRANSIT BUS, techn. sprawny, może być do małych poprawek. Wrocław, tel. 790/24-89-24 GI0ARMWN

FORD TRANSIT BUS, techn. sprawny, może być do małych poprawek. Wrocław, tel. 697/00-77-77 GI0XKX9N

FORD TRANSIT, 1995/10 r., rozbity, zniszczony, z dokumentacją. Jelenia Góra, tel. 605/14-58-94, 604/35-22-07 GI0JYFJ4

HONDA, każdy model, cały i uszkodzony, spalony, własny transport, płatność gotówką. Wrocław, tel. 669/47-04-00 GI09LRLP

HONDA, każdy model, rocznik, płatne gotówką, własny transport. Wrocław, tel. 664/13-11-81 GI1NRT4

HONDA, każdy model. Wrocław, tel. 666/93-09-08 GI0TCEMF

HONDA, model obojętny, cały lub po wypadku. Wrocław, tel. 880/33-94-19 GI1FJ7Y

HONDA, każdy model, cały lub uszkodzony. Wrocław, tel. 530/88-42-20 GI1FJ4L

HONDA, każdy model, techn. sprawny, może być do poprawek blacharsko-lakiern., do opłat, gotówka. Wrocław, tel. 697/00-77-77 GI0XKX9P

HONDA, wszystkie modele, sprowadzone z Anglii, na części. Wrocław, tel. 0601/74-22-13

HONDA ACCORD, CIVIC, 1989/98 r., w całości lub na części, w rozsądnej cenie. Wrocław, tel. 606/49-47-39 GI1ARMJ

HONDA ACCORD, CIVIC, CRX, CR-V, HR-V, od właściciela, zdecydowanie, płatne gotówką. Wrocław, tel. 602/12-51-35 GG9THJJA

HONDA ACCORD, CIVIC, LEGEND, PRELUDE i inne, gotówka, możl. dojazd. Wrocław, tel. 530/41-20-11 GI0XKX7T

HONDA CIVIC lub inny. Wrocław, tel. 794/72-90-80 GI0W3KEE

HONDA CIVIC, bez wypadku, zarejestr. Złoty Stok, powiat ząbkowicki, tel. 606/75-38-29 GI97P9C9P

HONDA CIVIC, JAZZ. Wrocław, tel. 601/70-76-45 GI0Y3499

HONDA CIVIC, JAZZ. Wrocław, tel. 71/315-13-47, 662/03-44-06 GG9PKAYW

HONDA CONCERTO, gotówka od ręki. Wrocław, tel. 794/72-90-80 GI0W3FTE

HONDA CR-V, HR-V, CRX, FR-V, JAZZ, CIVIC, ACCORD, PRELUDE, ODYSSEY, 1994-2010 r. Oleśnica, tel. 71/793-35-09, 601/41-23-29 GI0RLTLN

HONDA CR-V, HR-V, CRX, FR-V, JAZZ, CIVIC, ACCORD, 1994/10 r. i inne modele. Wrocław, tel. 71/348-26-11 GI0Y3ALK

HONDA CR-V, HR-V, CRX, FR-V, JAZZ, CIVIC, ACCORD, 1994/10 r. Wrocław, tel. 697/26-89-00 GI0XR9XX

HONDA CR-Z, w db stanie lub uszkodzony, zarejestr. w kraju lub na zachodnich tablicach, również wersja angielska. Wrocław, tel. 601/70-76-45 GI0Y9NFF

HONDA CRX DE SOL, PRELUDE II, III, IV ALWS, S2000, w bdb stanie lub delikatnie uszkodzony. Wrocław, tel. 889/02-10-21 GI0NPXCJ

HONDA CRX, PRELUDE lub inny. Wrocław, tel. 794/72-90-80 GI0W3LEL

HONDA ODYSSEY, w db stanie lub uszkodzony, zarejestr. w kraju lub na zachodnich tablicach, również wersja angielska. Wrocław, tel. 601/70-76-45 GI0Y9NFC

HONDA PRELUDE lub inny model, gotówka od ręki. Wrocław, tel. 669/61-61-41 GI0TCEXM

HYUNDAI, każdy model, techn. sprawny, możl. dojazd, może być do poprawek blacharsko-lakierniczych. Wrocław, tel. 601/70-76-45 GI0Y3ALT

KUPIĘ KAŻDE AUTO
GOTÓWKA OD RĘKI
Tel. 666 - 482 - 483
OR102177

HYUNDAI, osobowy lub dostawczy, może być po wypadku lub do remontu. Wrocław, tel. 605/62-00-14 GI97CLHAH

HYUNDAI, osobowy lub dostawczy, może być po wypadku lub do remontu. Wrocław, tel. 601/70-17-36 GI0Y3ALN

HYUNDAI, każdy model, techn. sprawny, może być do poprawek blacharsko-lakiern., nowe i starsze modele, gotówka. Wrocław, tel. 530/41-20-11 GI0XKX7P

HYUNDAI ACCENT, zarejestr. w kraju, techn. w pełni sprawny, w rozsądnej cenie. Wrocław, tel. 880/12-12-52 allexy1@wp.pl GI0TAKHH

HYUNDAI ATOS, GETZ, LANTRA, PONY, SONATA zdecydowanie, płatne gotówką. Wrocław, tel. 601/78-82-84 GI0Y3ALX

HYUNDAI ATOS, GETZ, LANTRA, PONY, SONATA, zdecydowanie, płatne gotówką. Wrocław, tel. 697/26-89-00 GI0XR9XT

HYUNDAI ELANTRA, LANTRA, PONY, SONATA, SANTA FE, TUCSON i inne, płatne gotówką. Wrocław, tel. 601/70-17-36 GI0Y3AM9

HYUNDAI GETZ, EXCEL, ATOS, PONY, SONATA, LANTRA lub inny, płatne gotówką. Wrocław, tel. 697/00-77-77 GI0XKX9E

HYUNDAI GETZ, TUCSON, TRAJET, TERRACAN, 2003/10 r. Oleśnica, tel. 71/793-35-09, 601/41-23-29 GI0RLTK9

HYUNDAI GETZ, TUCSON, TRAJET, TERRACAN, 2003/10 r. Wrocław, tel. 601/70-76-45 GI0Y3AMA

HYUNDAI H100, H1 STAREX, PORTER, ew. inny dostawczy, w obojętnym stanie, może być uszkodzony. Wrocław, tel. 605/62-00-14 GG9THJHR

HYUNDAI LANTRA, MATRIX, PONY, S-COUPE. Wrocław, tel. 601/78-82-84 GI0Y3AME

HYUNDAI LANTRA, MATRIX, PONY, S-COUPE. Wrocław, tel. 794/72-90-80 GI0W3FWJ

HYUNDAI LANTRA, PONY, SONATA. Wrocław, tel. 790/24-89-24 GI0ARMXH

HYUNDAI MATRIX, 2003/06 r., 1500 ccm, CRDi 102 KM, w bdb stanie, z małym przebiegiem, od I właśc. Lipno, powiat leszczyński, tel. 530/46-63-77 GI0WXFCP

HYUNDAI S-COUPE, stan bdb lub lekko uszkodzony, w dobrej cenie. Wrocław, tel. 889/02-10-21 GI0NT3JR

HYUNDAI SANTAMO, SONATA, TRAJET. Wrocław, tel. 601/70-17-36 GI0Y3AMK

HYUNDAI SANTAMO, SONATA, TRAJET. Wrocław, tel. 794/72-90-80 GI0W3LF4

INFINITI FX, G 35, EX. Oleśnica, tel. 71/793-35-09, 601/41-23-29 GI0RLTPP

ISUZU MIDI, 1985/97 r., stan obojętny. Jelenia Góra, tel. 788/71-05-55 GI0LF449

IVECO DAILY, sprawny lub uszkodzony, po wypadku, do remontu, każda wersja nadwozia, w atrakcyjnej cenie, również zadłużony, bez prawa rejestr. Wałbrzych, tel. 604/62-70-89 GG94TEKXF

IVECO DAILY, cały lub uszkodzony. Wrocław, tel. 601/70-76-45 GI0Y3AMM

IVECO DAILY, cały lub uszkodzony. Wrocław, tel. 506/81-98-61 GI0HKNNJ

IVECO 35-10, 35-12, 45-10, 59-12, 35-8 i inne, na kat. B lub C prawa jazdy, blaszak, skrzyniowy, kontener, sprawny lub rozbity, do kasacji, stan obojętny, do naprawy lub na części, wszystkie wersje nadwozia, z terenu całego kraju. Kłodzko, tel. 601/62-21-37 GI0XHC4J

JAGUAR, każdy model, techn. sprawny, również wersje angielskie, możl. dojazd, gotówka od ręki, zdecydowanie. Wrocław, tel. 697/26-89-00 GI0XR9YC

JAGUAR S-TYPE, X-TYPE, od właściciela, zdecydowanie, płatne gotówką. Wrocław, tel. 790/24-89-24 GI0EHEHE

JAGUAR S-TYPE, X-TYPE, od właściciela, zdecydowanie, płatne gotówką. Wrocław, tel. 601/78-82-84 GI0Y3AMW

JAGUAR X-TYPE, XJ6, XJ40 lub inny. Wrocław, tel. 71/348-26-11 GI0Y3AN7

JAGUAR X-TYPE, XJ6, XJ40 lub inny. Wrocław, tel. 794/72-90-80 GI0W3FWP

JEEP CHEROKEE, GRAND CHEROKEE, stan i rok prod. obojętne, dobrze zapłacę, gotówka od ręki. Wrocław, tel. 793/08-26-19 GI0XHCP7

JEEP CHEROKEE, WRANGLER, COMPASS, LIBERTY, COMMANDER, 1990-2010 r. Oleśnica, tel. 71/793-35-09, 601/41-23-29 GI0RLTML

JEEP CHEROKEE, WRANGLER, COMPASS, LIBERTY, Commander. Wrocław, tel. 530/41-20-11 GI0XKX7N

JEEP CHEROKEE, WRANGLER, COMPAS

MERCEDES A-KLASSE, B-KLASSE, C-KLASSE, E-KLASSE, ML, S-Klasse, od właściciela, zdecydowanie, płatne gotówką. Wrocław, tel. 602/12-51-35 GG94J-T4HW

MERCEDES A-KLASSE, B-KLASSE, C-KLASSE, E-KLASSE, S-KLASSE, ML. Wrocław, tel. 601/78-82-84 GI0Y3ARY

MERCEDES A-KLASSE, C-KLASSE, zarejestrowany w kraju, zdecydowanie. Wrocław, tel. 506/81-98-61 GI0HKN9W

MERCEDES A-KLASSE, C-KLASSE. Wrocław, tel. 71/315-13-47, 662/03-44-06 GI977CLP4

MERCEDES A-KLASSE, C-KLASSE, zarejestr. w kraju, dobrze zapłacę. Wrocław, tel. 883/00-78-74, 661/27-11-73 GI94XJ3CK

MERCEDES A-KLASSE, C-KLASSE, E-KLASSE, S-KLASSE, VITO i inne, zdecydowanie. Wrocław, tel. 71/348-26-11 GI0Y4CX4

MERCEDES B-KLASSE, w db stanie lub uszkodzony, zarejestr. w kraju lub na zachodnich tablicach, również wersja angielska. Wrocław, tel. 601/70-76-45 GI0Y9NFM

MERCEDES E-KLASSE, C-KLASSE, B-KLASSE, A-KLASSE, 124, CLK, V-KLASSE, M-KLASSE, CLS i inne, 1991-2010 r. Oleśnica, tel. 71/793-35-09, 601/41-23-29 GI0RLTL9

MERCEDES ML, stan bdb lub lekko uszkodzony, w dobrej cenie. Wrocław, tel. 889/02-10-21 GI0NT3KN

MERCEDES S-KLASSE W 220, 1998/04 r., stan bdb lub lekko uszkodzony, w dobrej cenie. Wrocław, tel. 889/02-10-21 GI0NT3KM

MERCEDES SPRINTER, cały lub uszkodzony, zarejestrowany w kraju, na zach. tablicach. Brzeg, tel. 600/73-25-17 GG9433J3F

MERCEDES SPRINTER. Gromadka, powiat bolesławiecki, tel. 504/30-86-74 GI1NTNL

MERCEDES SPRINTER, sprawny lub do poprawek, uszkodzony, po wypadku, do remontu, każda wersja, po przystępnej cenie. Wałbrzych, tel. 604/62-70-89 GI1M34X

MERCEDES SPRINTER, cały lub uszkodzony. Wrocław, tel. 889/02-10-21. GI0XKWNE

MERCEDES SPRINTER, cały lub uszkodzony, zarejestr., na zach. tablicach. Wrocław, tel. 601/70-76-45 GI0Y3AT7

MERCEDES SPRINTER, cały lub uszkodzony. Wrocław, tel. 506/81-98-61 GI0HKNC3

MERCEDES SPRINTER 212, 312, zarejestr., 2.9 D, bez wypadku. Ząbkowice Śląskie, tel. 606/75-38-29 GI0HYFJJ

MERCEDES SPRINTER BUS, 1996/05 r., może być do poprawek blacharsko-lakierniczych, na zach. tablicach, wersja angielska, stan techn. obojętny. Wrocław, tel. 601/78-82-84 GI0Y3ATE

MERCEDES SPRINTER, 2005/10 r., rozbity, zniszczony, z dokumentacją. Jelenia Góra, tel. 604/35-22-07, 605/14-58-94 GI049FLC

MERCEDES SPRINTER, VITO, 1996/03 r., stan techn. obojętny, na części, odbiór własnym autem, możl. wyrejestrowania. Bielany Wrocławskie, tel. 695/06-32-73 GI0RR4P3

MERCEDES VIANO, w db stanie lub uszkodzony, zarejestr. w kraju lub na zachodnich tablicach, również wersja angielska. Wrocław, tel. 601/70-76-45 GI0Y9NFP

MERCEDES VITO. Wrocław, tel. 71/348-26-11 GI0Y3AT3

MERCEDES VITO, 1996/04 r., na części. Bielany Wrocławskie, tel. 533/00-52-17 GI14X9

MERCEDES VITO, 2004/08 r., każdy sprawny lub do poprawek, każda wersja, w atrakcyjnej cenie. Wałbrzych, tel. 604/62-70-89 GI1FERW

MERCEDES W 210, na części. Bielany Wrocławskie, tel. 533/00-52-17 GI14WX

MINI. Wrocław, tel. 71/348-26-11 GI0Y9NFR

MINI COOPER, ONE, od właściciela, zdecydowanie, płatne gotówką. Wrocław, tel. 602/12-51-35 GI0W9E37

MINI COOPER, ONE. Wrocław, tel. 530/41-20-11 GI0XKWY3

MINI ONE, COOPER. Oleśnica, tel. 71/793-35-09, 601/41-23-29 GI0RLTRM

MINI ONE, COOPER, zdecydowanie. Wrocław, tel. 601/70-76-45 GI0Y3ATJ

MITSUBISHI, każdy model. Wrocław, tel. 790/24-89-24 GI0NXXJL

MITSUBISHI, każdy model, techn. sprawny, zdecydowanie, do poprawek blacharsko-lakierniczych. Wrocław, tel. 601/78-82-84 GI0Y3ATK

MITSUBISHI, każdy model, cały, uszkodzony lub do remontu, płatne gotówką, własny transport. Wrocław, tel. 889/02-10-21 GI0C3WM3

MITSUBISHI, model obojętny, cały lub uszkodzony. Wrocław, tel. 530/88-42-20 GI1FJ9N

MITSUBISHI, każdy model, techn. sprawny, możliwy dojazd, gotówka od ręki, zdecydowanie, do poprawek blacharsko-lakierniczych. Wrocław, tel. 697/00-77-77 GI0PYHW4

MITSUBISHI, wszystkie modele, sprowadzone z Anglii, na części. Wrocław, tel. 0601/74-22-13

MITSUBISHI, 1989/98 r., w całości lub na części, w rozsądnej cenie. Wrocław, tel. 606/49-47-39 GI1ARLY

MITSUBISHI 3000 GT, stan bdb lub lekko uszkodzony, w dobrej cenie. Wrocław, tel. 889/02-10-21 GI0H9EF4

MITSUBISHI CARISMA, COLT, ECLIPSE. Wrocław, tel. 666/93-09-08 GI0TCEKN

MITSUBISHI CARISMA, COLT, ECLIPSE, GALANT, SPACE STAR i inne. Wrocław, tel. 506/81-98-61 GI0HKNPA

MITSUBISHI CARISMA, COLT, GALANT, L300, LANCER, SIGMA, gotówka od ręki. Wrocław, tel. 506/81-98-61 GI0HKNLM

MITSUBISHI CARISMA, COLT, GALANT, SIGMA lub inny. Wrocław, tel. 530/41-20-11 GI0XKWY7

MITSUBISHI CARISMA, COLT, LANCER, od właściciela, zdecydowanie, płatne gotówką. Wrocław, tel. 602/12-51-35 GG9P94C3

MITSUBISHI COLT, zarejestr. w kraju, techn. w pełni sprawny, w rozsądnej cenie. Wrocław, tel. 880/12-12-52 allexy1@wp.pl GI0TAKHM

MITSUBISHI COLT, CARISMA, ECLIPSE, GALANT, SPACE STAR i inne. Wrocław, tel. 601/78-82-84 GI0Y-3ATM

MITSUBISHI COLT, CARISMA, GALANT i inne. Wrocław, tel. 697/26-89-00 GI0XR9TJ

MITSUBISHI L200 lub inny, może być uszkodzony, do 12 000 zł. Wrocław, tel. 601/70-76-45 GI0Y3ATN

MITSUBISHI L200, stan bdb lub lekko uszkodzony, w dobrej cenie. Wrocław, tel. 889/02-10-21 GI0XK9AE

MITSUBISHI L200, PAJERO, CARISMA, GRANDIS, 3000 GT, ECLIPSE. Oleśnica, tel. 71/793-35-09, 601/41-23-29 GI0RLTMF

MITSUBISHI L300, stan obojętny, może być bez ważnych opłat lub na zachodnich tablicach. Jelenia Góra, tel. 788/71-05-55 GI0LF4EY

MITSUBISHI SPACE GEAR. Wrocław, tel. 601/78-82-84 GI0Y3ATR

MITSUBISHI SPACE GEAR. Wrocław, tel. 794/72-90-80 GI0W3HC9

MITSUBISHI SPACE RUNNER, SPACE STAR lub inny. Wrocław, tel. 601/70-17-36 GI0Y3ATX

MITSUBISHI SPACE STAR i inne. Wrocław, tel. 506/81-98-61 GI0HKNXL

NISSAN, każdy model, techn. sprawny, może być do poprawek blacharsko-lakierniczych, wersja angielska. Wrocław, tel. 601/70-76-45 GI0Y3AW3

NISSAN, każdy model, rocznik, płatne gotówką, własny transport. Wrocław, tel. 664/13-11-81 GI1NRRA

NISSAN, model obojętny, cały lub po wypadku, płatność gotówką. Wrocław, tel. 880/33-94-19 GI1FJ7M

NISSAN, każdy model, cały lub uszkodzony. Wrocław, tel. 530/88-42-20 GI1FJ3H

NISSAN, model obojętny, cały lub uszkodzony, własny transport, płatność gotówką. Wrocław, tel. 889/02-10-21 GI0C3WLX

NISSAN, każdy model, sprawny technicznie, może być do poprawek blacharsko-lakierniczych, wersje angielskie, gotówka. Wrocław, tel. 697/00-77-77 GI0PYHYC

NISSAN 100 NX, 200 NX lub inny. Wrocław, tel. 790/24-89-24 GI97NMH4N

NISSAN 100 NX, 200 SX, ALMERA, MAXIMA, PRIMERA, PATROL i inne, zdecydowanie. Wrocław, tel. 506/81-98-61 GI0HKNM3

NISSAN 100 NX, 200 SX, ALMERA, MAXIMA, PRIMERA, PATROL i inne. Wrocław, tel. 601/78-82-84 GI0Y3AW4

NISSAN 100 NX, 200 SX, ALMERA, MICRA, MAXIMA, QASHQAI lub inny, zdecydowanie. Wrocław, tel. 530/41-20-11 GI0XKWYE

NISSAN 200 NX, ALMERA, MICRA, MAXIMA, PATROL i inne modele. Wrocław, tel. 697/26-89-00 GI0XR9TM

NISSAN 350 Z, stan bdb lub lekko uszkodzony, w dobrej cenie. Wrocław, tel. 889/02-10-21 GI0NT3ER

NISSAN ALMERA, zarejestr. w kraju, techn. w pełni sprawny, w rozsądnej cenie. Wrocław, tel. 880/12-12-52 allexy1@wp.pl GI0TAKHN

NISSAN ALMERA, gotówka od ręki. Wrocław, tel. 794/72-90-80 GI0W3FXL

NISSAN ALMERA, PRIMERA, TERRANO, QUEST, PATROL, 1993/10 r. i inne modele. Wrocław, tel. 601/70-76-45 GI0Y3AX4

NISSAN ALMERA, PRIMERA, TERRANO, QUEST, PATROL, NOTE, QASHQAI, MICRA, NAVARA, MURANO, TIIDA i inne, 1993-2010 r. Oleśnica, tel. 71/793-35-09, 601/41-23-29 GI0RLTKM

NISSAN INTERSTAR, zdecydowanie. Wrocław, tel. 506/81-98-61 GI0HKN3H

NISSAN JUKE, w db stanie lub uszkodzony, zarejestr. w kraju lub na zachodnich tablicach, również wersja angielska. Wrocław, tel. 601/70-76-45 GI0Y9NFX

NISSAN MICRA, zarejestr. w kraju, techn. sprawny. Wrocław, tel. 601/70-76-45 GI0Y3AXC

NISSAN MICRA, zarejestr. w kraju, techn. w pełni sprawny, w rozsądnej cenie. Wrocław, tel. 880/12-12-52 allexy1@wp.pl GI0TAKHR

NISSAN MICRA, bez wypadku, zarejestr. Ząbkowice Śląskie, tel. 606/75-38-29 GI0C3A44

NISSAN MICRA. Złoty Stok, powiat ząbkowicki, tel. 507/01-53-10 GI0R3CLP

NISSAN NAVARA, PATHFINDER, PRIMERA, QASHQAI, od właściciela, zdecydowanie, płatne gotówką. Wrocław, tel. 602/12-51-35 GG9THJEM

NISSAN NAVARA, PATHFINDER, PRIMERA, QASHQAI, zdecydowanie. Wrocław, tel. 601/70-17-36 GI0Y3AXL

NISSAN PRIMERA, 1991/97 r., w całości lub na części, w rozsądnej cenie. Wrocław, tel. 606/49-47-39 GI1ARME

NISSAN QASHQAI, w db stanie lub uszkodzony, zarejestr. w kraju lub na zachodnich tablicach, również wersja angielska. Wrocław, tel. 601/70-76-45 GI0Y9NFY

NISSAN SERENA lub inny. Wrocław, tel. 794/72-90-80 GI0W3LAN

NISSAN SUNNY SEDAN, KOMBI, zarejestr. w kraju, techn. w pełni sprawny, w rozsądnej cenie. Wrocław, tel. 880/12-12-52 allexy1@wp.pl GI0TAKHX

NISSAN SUNNY, 1990/97 r., w rozsądnej cenie. Wrocław, tel. 606/49-47-39 GI0W9PE9

NYSA 522, 1980 r., w stanie db, z okolic Legnicy. Legnica, tel. 724/13-17-02 GI1NR4E

OPEL, każdy model, bez prawa rejestr. lub dokumentacji. Jelenia Góra, tel. 788/71-05-55 GI0A7CXX

OPEL, każdy model, techn. sprawny, może być do małych poprawek blacharskich, wersja angielska, do opłacenia. Wrocław, tel. 601/70-76-45 GI0Y3AXM

OPEL, każdy model, rocznik, płatne gotówką, własny transport. Wrocław, tel. 664/13-11-81 GI1NRRX

OPEL, każdy model, cały lub uszkodzony. Wrocław, tel. 530/88-42-20 GI1FJ3E

OPEL, każdy model, cały lub po wypadku, płatne gotówką. Wrocław, tel. 880/33-94-19 GI1FJ49

OPEL, każdy model, techn. sprawny, może być do małych poprawek blacharskich, również do opłaty i wersje angielskie, gotówka od ręki. Wrocław, tel. 697/00-77-77 GI0PYHWH

OPEL, na zach. tablicach, na części. Wrocław, tel. 609/02-67-37 GG9CFKTX

OPEL AGILA lub inny. Wrocław, tel. 794/72-90-80 GI0W3HF7

OPEL AGILA, ASTRA, CALIBRA, CORSA, MERIVA, VECTRA i inne. Wrocław, tel. 601/70-17-36 GI0Y3AXP

OPEL AGILA, ASTRA, CORSA, VECTRA, dobrze zapłacę, zdecydowanie. Wrocław, tel. 506/81-98-61 GI0HKNPR

OPEL AGILA, ASTRA, CORSA, VECTRA, zarejestr. w kraju, dobrze zapłacę. Wrocław, tel. 661/27-11-73 GG979J7PJ

OPEL AGILA, ASTRA, CORSA, VECTRA, zarejestrowany, dobrze zapłacę. Wrocław, tel. 603/77-90-48 GI0RLW4M

OPEL AGILA, ASTRA, KADETT, model obojętny, własny transport, płatność gotówką. Wrocław, tel. 889/02-10-21 GI0C3WL7

OPEL AGILA, CALIBRA, CORSA, MERIVA, OMEGA, VECTRA i inne, płatne gotówką. Wrocław, tel. 530/41-20-11 GI0XKWYF

OPEL ANTARA, w db stanie lub uszkodzony, zarejestr. w kraju lub na zachodnich tablicach, również wersja angielska. Wrocław, tel. 601/70-76-45 GI0Y9NH3

OPEL ASTRA I, II, bez prawa rejestr. Jelenia Góra, tel. 604/35-22-07, 605/14-58-94 GG9RJHXE

OPEL ASTRA, uszkodzony. Wrocław, tel. 790/41-45-77 GG9RJHXA

OPEL ASTRA, gotówka od ręki. Wrocław, tel. 794/72-90-80 GI0W3FXJ

OPEL ASTRA, 1992/97 r., 1.4, 1.6, 3-drzwiowy, bez prawa rejestr. lub bez dokumentacji, z przeznaczeniem na części. Jelenia Góra, tel. 788/71-05-55 GI0C4F33

OPEL ASTRA II, CORSA C. Kłodzko, tel. 74/868-45-51, 603/74-62-58 GI97ELJ7J

OPEL ASTRA II, CORSA C. Wrocław, tel. 71/348-26-11 GI0Y3AXT

OPEL ASTRA, CALIBRA, CORSA, COMBO, TIGRA, VECTRA. Wrocław, tel. 601/70-76-45 GI0Y3AXX

OPEL ASTRA, COMBO, CORSA. Oława, tel. 794/63-43-77 GI0RPTEM

OPEL ASTRA, CORSA. Złoty Stok, powiat ząbkowicki, tel. 507/01-53-10 GJ0R3CLF

OPEL ASTRA, CORSA, CALIBRA, COMBO, CORSA, Omega, Kadett, Tigra, Vectra, Frontera i inne modele. Wrocław, tel. 697/26-89-00 GI0XR9TR

OPEL ASTRA, CORSA, VECTRA. Wrocław, tel. 71/315-13-47, 662/03-44-06 GG9PKAKR

OPEL ASTRA, CORSA, VECTRA, zarejestr. w Polsce. Wrocław, tel. 601/67-73-07 GI0YM9XL

OPEL ASTRA, SIGNUM, VECTRA, ZAFIRA, od właściciela, zdecydowanie, płatne gotówką. Wrocław, tel. 602/12-51-35 GI1HHH

OPEL ASTRA, VECTRA, w cenie do 500 zł, każdy model. Oborniki Śląskie, powiat trzebnicki, tel. 506/33-41-59 GI1JL47

OPEL CALIBRA, OMEGA, VECTRA lub inny, płacę najwięcej. Wrocław, tel. 790/24-89-24 GI0ARMX9

OPEL CORSA A, stan obojętny. Jelenia Góra, tel. 788/71-05-55 GI0M3YF7

OPEL CORSA B, może być uszkodzony. Oława, tel. 794/63-43-77 GI94RE74T

OPEL CORSA, uszkodzony. Wrocław, tel. 790/41-45-77 GG9RJHWJ

OPEL CORSA lub inny. Wrocław, tel. 794/72-90-80 GI0W3HEW

OPEL CORSA B, C, może być uszkodzony lub sprow. z Niemiec. Ząbkowice Śląskie, tel. 609/30-78-38 GI0TAC39

OPEL CORSA B, 1996/00 r., każdy, uszkodzony lub po wypadku. Jelenia Góra, tel. 788/71-05-55 GI0A7CTJ

OPEL CORSA, VECTRA, ASTRA, OMEGA, ZAFIRA, AGILA, ANTARA, COMBO, MERIVA, 1993-2010 r. Oleśnica, tel. 71/793-35-09, 601/41-23-29 GI0RLTPY

OPEL FRONTERA, 1998/04 r., rozbity, zniszczony, z kpl. dokumentacją. Jelenia Góra, tel. 604/35-22-07, 605/14-58-94 GI194C3

OPEL INSIGNIA, w db stanie lub uszkodzony, zarejestr. w kraju lub na zachodnich tablicach, również wersja angielska. Wrocław, tel. 601/70-76-45 GI0Y9NH4

OPEL KADETT, stan obojętny. Jelenia Góra, tel. 788/71-05-55 GI0M3YET

OPEL KADETT. Wrocław, tel. 790/24-89-24 GI0ARMPA

OPEL MERIVA lub inny. Wrocław, tel. 601/70-17-36 GI0Y3AXY

OPEL MERIVA lub inny. Wrocław, tel. 794/72-90-80 GI0W3FX4

OPEL MOVANO, cały lub uszkodzony, zarejestrowany w kraju, na zach. tablicach. Brzeg, tel. 600/73-25-17 GG9433HWF

OPEL MOVANO, gotówka od ręki. Wrocław, tel. 506/81-98-61 GI0HKMYR

OPEL MOVANO. Wrocław, tel. 601/78-82-84 GI0Y3AY4

OPEL OMEGA B KOMBI, może być do poprawek. Wrocław, tel. 506/81-98-61 GI0HKMYT

OPEL OMEGA, VECTRA, ZAFIRA. Wrocław, tel. 666/93-09-08 GI0TCEKP

OPEL SIGNUM lub inny. Wrocław, tel. 601/70-76-45 GI0Y3AY7

OPEL TIGRA. Wrocław, tel. 601/70-17-36 GI0Y3AY9

OPEL TIGRA. Wrocław, tel. 794/72-90-80 GI0W3LJK

OPEL VECTRA B, diesel lub z inst. gazową, w całości lub na części, do poprawek lub lekko uszkodzony. Wrocław, tel. 601/70-76-45 GI0Y3AYF

OPEL VECTRA A, 1989/94 r., stan obojętny. Jelenia Góra, tel. 788/71-05-55 GI0M3YF3

OPEL VECTRA SEDAN, 1996/99 r., sprow. Bukowice, powiat wołowski, tel. 71/319-72-73 GI97PLXP3

OPEL ZAFIRA lub inny. Wrocław, tel. 601/78-82-84 GI0Y3AYH

OPEL ZAFIRA lub inny. Wrocław, tel. 794/72-90-80 GI0W3LJN

OPEL ZAFIRA, 2000/06 r. Wrocław, tel. 600/97-62-10 GI0RMPEX

PEUGEOT, każdy model, cały, uszkodzony, spalony, własny transport, płatność gotówką. Wrocław, tel. 669/47-04-00 GI09LRME

PEUGEOT, każdy model, rocznik, płatne gotówką, własny transport. Wrocław, tel. 664/13-11-81 GI1NRTE

PEUGEOT, każdy model, cały lub uszkodzony. Wrocław, tel. 530/88-42-20 GI1FJ7C

PEUGEOT, każdy model, cały lub po wypadku, płatne gotówką. Wrocław, tel. 880/33-94-19 GI1FJ44

PEUGEOT, każdy model, również do opłat, zdecydowanie, płatne gotówką, możl. dojazd, może być do poprawek blacharskich. Wrocław, tel. 697/00-77-77 GI94XRF73

PEUGEOT 106, zarejestr. w kraju, techn. w pełni sprawny, w rozsądnej cenie. Wrocław, tel. 880/12-12-52 allexy1@wp.pl GI0TAKFR

PEUGEOT 106, 107, 205, 206, 207 lub inny. Wrocław, tel. 601/70-17-36 GI0Y3AYJ

PEUGEOT 106, 107, 205, 206, 207 lub inny. Wrocław, tel. 794/72-90-80 GI0W3HEM

PEUGEOT 106, 205, 305, 307, 406, 605, 607, 807, BOXER i inne, stan techn. obojętny. Wrocław, tel. 506/81-98-61 GI0PF9YA

PEUGEOT 106, 206, 306, 307, zarejestrowany, solidnie zapłacę. Wrocław, tel. 603/77-90-48 GI0RX3CE

PEUGEOT 106, 206, 306, 307, 406. Wrocław, tel. 71/315-13-47, 662/03-44-06 GG9PKAJ7

PEUGEOT 106, 206, 306, 307, 406, 407, 806, 807. Wrocław, tel. 530/41-20-11 GI0XKWWH

PEUGEOT 106, 206, 306, 307, 406, 407, 806, 807, 1994/10 r. Oleśnica, tel. 71/793-35-09, 601/41-23-29 GI0RLTMJ

PEUGEOT 106, 206, 307, 406, zarejestr. w kraju, dobrze zapłacę. Wrocław, tel. 883/00-78-74, 661/27-11-73 GI94XJ3AN

PEUGEOT 106, 206, 405, 605. Wrocław, tel. 790/24-89-24 GI97CRKK3

PEUGEOT 107, 205, 307, 406, 407 i inne modele. Wrocław, tel. 697/26-89-00 GI0XR9WA

PEUGEOT 206. Kłodzko, tel. 74/868-45-51, 603/74-62-58 GI0KLHFE

PEUGEOT 206, zarejestr. w kraju. Wrocław, tel. 661/27-11-73 GI94XJ3CF

PEUGEOT 206, zarejestr. w kraju, dobrze zapłacę. Wrocław, tel. 883/00-78-74, 661/27-11-73 GI94XJ3CN

PEUGEOT 206, 307, 407, 607, 807, 1007, od właściciela, zdecydowanie, płatne gotówką. Wrocław, tel. 602/12-51-35 GG9THJCE

PEUGEOT 306, 307, 308, 309, gotówka od ręki. Wrocław, tel. 794/72-90-80 GI0W3HCE

PEUGEOT 307, 406, 407. Wrocław, tel. 666/93-09-08 GI0TCEKT

PEUGEOT 406, może być uszkodzony, z silnikiem Diesla. Wrocław, tel. 504/20-18-36 GI9PRY4Y

PEUGEOT 406, 407, 607, 806, 807. Wrocław, tel. 601/70-76-45 GI0Y3AYL

PEUGEOT 407 KOMBI, 2004/05 r., z silnikiem Diesla. Kłodzko, tel. 697/45-99-84 GI0NPKPE

PEUGEOT 407, 607, 807, stan bdb lub lekko uszkodzony, w dobrej cenie. Wrocław, tel. 669/47-04-00 GI0NT3MX

PEUGEOT 408, w db stanie lub uszkodzony, zarejestr. w kraju lub na zachodnich tablicach, również wersja angielska. Wrocław, tel. 601/70-76-45 GI0Y9NH7

PEUGEOT BOXER, cały lub uszkodzony, zarejestr. w kraju, na zach. tablicach. Brzeg, tel. 600/73-25-17 GI943A49E

PEUGEOT BOXER, sprawny lub uszkodzony, po wypadku, do remontu, zadłużony, każda wersja i rocznik, w atrakcyjnej cenie. Wałbrzych, tel. 604/62-70-89 GG9FH3TA

PEUGEOT BOXER, z silnikiem 1.9 D, 2.5 D lub inny, uszkodzony lub na części. Wrocław, tel. 601/70-76-45 GI0Y4E3N

PEUGEOT BOXER, cały lub uszkodzony, zdecydowanie. Wrocław, tel. 506/81-98-61 GI0HKNJ7

PEUGEOT BOXER, cały lub uszkodzony, zarejestr. w kraju, na zach. tablicach. Wrocław, tel. 71/348-26-11 GI0Y3AYP

PEUGEOT BOXER. Ząbkowice Śląskie, tel. 885/39-33-55 GI0TCRL7

PEUGEOT BOXER, 1994/00 r., uszkodzony, może być bez dokumentacji. Jelenia Góra, tel. 788/71-05-55 GI0XHAMT

PEUGEOT EXPERT, po 2000 r., 2.0 HDI, z uszkodzonym silnikiem i skrzynią bieg. Kamienna Góra, tel. 697/97-15-73 GI0XRXPL

PEUGEOT PARTNER, 2- lub 5-osobowy, diesel, zarejestr., może być lekko uszkodzony, zdecydowanie. Kłodzko, tel. 601/62-21-37 GI1AY4N

PEUGEOT PARTNER, może być uszkodzony. Wrocław, tel. 601/78-82-84 GI0Y3AYR

PEUGEOT PARTNER, może być uszkodzony. Ząbkowice Śląskie, tel. 609/30-78-38 GI0TCTRH

PEUGEOT PARTNER, 1996/02 r., w dobrym stanie, ewentualnie do poprawek. Wrocław, tel. 506/81-98-61 GI0HKN37

PEUGEOT PARTNER, 1996/02 r., w db stanie lub do poprawek. Wrocław, tel. 601/70-17-36 GI0Y3AYT

POLONEZ, w cenie do 500 zł, każdy model. Obomiki Śląskie, powiat trzebnicki, tel. 506/33-41-59 GI1JL3H

POLONEZ, każdy model, techn. sprawny, może być do poprawek blacharsko-lakierniczych. Wrocław, tel. 601/70-76-45 GI0Y3AYX

POLONEZ, każdy model, cały lub uszkodzony. Wrocław, tel. 530/88-42-20 GI1FJ3C

POLONEZ 125 PN lub inny. Wrocław, tel. 794/72-90-80 GI0W3KFY

POLONEZ, każdy model, techn. sprawny, zdecydowanie, gotówka od ręki, może być do poprawek blacharskich. Wrocław, tel. 697/00-77-77 GI97AFCWT

POLONEZ ATU, CARO inne. Wrocław, tel. 530/41-20-11 GI0XKWWK

POLONEZ ATU, CARO, TRUCK, techn. sprawny, zdecydowanie. Wrocław, tel. 601/70-17-36 GI0Y3C33

POLONEZ ATU, CARO, TRUCK, zdecydowanie. Wrocław, tel. 697/26-89-00 GI0XR9W7

POLONEZ CARO, gotówka od ręki. Wrocław, tel. 794/72-90-80 GI0W3FYW

POLONEZ KOMBI, stan bdb lub lekko uszkodzony, w dobrej cenie. Wrocław, tel. 669/47-04-00 GI0NT3N3

POLONEZ TRUCK. Jelenia Góra, tel. 514/20-09-18 GG9RJHRF

PONTIAC FIREBIRD lub inny. Wrocław, tel. 601/78-82-84 GI0Y3C37

PONTIAC FIREBIRD lub inny. Wrocław, tel. 794/72-90-80 GI0W3HCJ

PONTIAC TRANS SPORT lub inny model. Wrocław, tel. 601/70-76-45 GI0Y3C3K

PORSCHE 911 lub inny, gotówka od ręki. Wrocław, tel. 794/72-90-80 GI0W3HH7

PORSCHE 911 lub inny model, płatne gotówką. Wrocław, tel. 697/00-77-77 GI0XKX3K

RENAULT, każdy model, rocznik, płatne gotówką, własny transport. Wrocław, tel. 664/13-11-81 GI1NRTM

RENAULT, każdy model. Wrocław, tel. 71/348-26-11 GI0Y3C3M

RENAULT, każdy model, cały lub po wypadku, płatne gotówką. Wrocław, tel. 880/33-94-19 GI1FJ3Y

RENAULT, każdy model, cały lub uszkodzony. Wrocław, tel. 530/88-42-20 GI1FJ7A

RENAULT, każdy model, techn. sprawny, może być do małych poprawek blacharskich, również do opłat i wersje angielskie, gotówka od ręki. Wrocław, tel. 697/00-77-77 GI0PYHTK

RENAULT 19, 21, CLIO, LAGUNA, KANGOO, MEGANE, SCENIC lub inny, płatne gotówką. Wrocław, tel. 530/41-20-11 GI0XKWWN

RENAULT 19, CLIO lub inny model. Wrocław, tel. 506/81-98-61 GI0HKNHA

RENAULT 19, CLIO, MEGANE, SAFRANE i inne modele. Wrocław, tel. 697/26-89-00 GI0XR9WH

RENAULT 19, MEGANE, TWINGO, bez prawa rejestr. Jelenia Góra, tel. 605/14-58-94, 604/35-22-07 GG979HXC7

RENAULT 9, 19 lub inny. Wrocław, tel. 794/72-90-80 GI0W3KJE

RENAULT CLIO, zarejestr. w kraju, techn. w pełni sprawny, w rozsądnej cenie. Wrocław, tel. 880/12-12-52 allexy1@wp.pl GI0TAKJ4

ORGINAŁY
KUPIĘ KAŻDE AUTO
CAŁE - USZKODZONE I ANGLIKI
NATYCHMIAST GOTÓWKA
Wrocław, tel. 0-798 643 277

RENAULT CLIO, zarejestr., techn. sprawny, w pełni sprawny. Wrocław, tel. 601/70-17-36 GI0Y3C3P

RENAULT CLIO II, 2002 r., 5-drzwiowy, wersja angielska. Wrocław, tel. 698/14-41-22 GI0JC9CY

RENAULT CLIO, KANGOO, LAGUNA, MEGANE, SCENIC, zarejestr. w kraju, dobrze zapłacę. Wrocław, tel. 883/00-78-74, 661/27-11-73 GI94XJ3AP

RENAULT CLIO, LAGUNA, KANGOO, MEGANE. Wrocław, tel. 71/315-13-47, 662/03-44-06 GG9PKAE9

RENAULT CLIO, LAGUNA, MEGANE, lekko uszkodzony lub do małych poprawek. Krotoszyn, tel. 603/97-52-39 GI0XKYYR

RENAULT CLIO, LAGUNA, MEGANE, KANGOO, 19, zarejestrowany w kraju. Wrocław, tel. 603/77-90-48 GI04M9FA

RENAULT CLIO, LAGUNA, SCENIC, ESPACE, MEGANE, MODUS, 1991/10 r. Oleśnica, tel. 71/793-35-09, 601/41-23-29 GI0RLTPL

RENAULT CLIO, MEGANE. Kłodzko, tel. 74/868-45-51, 603/74-62-58 GI0H7JT

RENAULT CLIO, MEGANE, LAGUNA, THALIA, SCENIC, zarejestr. w Polsce. Wrocław, tel. 601/67-73-07 GI14XM

RENAULT CLIO, MEGANE, TWINGO, LAGUNA, KANGOO, SCENIC, 1996/10 r. w bdb stanie lub do poprawek. Wrocław, tel. 601/70-76-45 GI0Y3C3T

RENAULT ESPACE II, III, cały lub uszkodzony, bez prawa rejestr., w rozsądnej cenie. Jelenia Góra, tel. 781/38-65-87 GI0LEYWW

RENAULT ESPACE III, 1997/00 r., 3.0 V6, może być uszkodzony, niezarejestrowany, wersja angielska, ze sprawną automatyczną skrzynią biegów. Wrocław, tel. 883/11-17-37 GI0PYHAT

RENAULT ESPACE, LAGUNA, MEGANE lub inny, zdecydowanie. Wrocław, tel. 790/24-89-24 GI0ARMX4

RENAULT ESPACE, LAGUNA, MEGANE, SCENIC, od właściciela, zdecydowanie, płatne gotówką. Wrocław, tel. 602/12-51-35 GG9TTTTK

RENAULT ESPACE, LAGUNA, MEGANE, SCENIC, zdecydowanie. Wrocław, tel. 601/78-82-84 GI0Y3C43

RENAULT EXPRESS, RAPID, możl. dojazd. Wrocław, tel. 506/81-98-61 GI0HKNLH

RENAULT KANGOO, może być uszkodzony. Ząbkowice Śląskie, tel. 609/30-78-38 GI0CJHX4

RENAULT LAGUNA II KOMBI, z silnikiem Diesla. Kłodzko, tel. 697/45-99-84 GI0PMAPE

RENAULT LAGUNA, zdecydowanie. Wrocław, tel. 506/81-98-61 GI0HKNFR

RENAULT LAGUNA, zdecydowanie. Wrocław, tel. 601/70-17-36 GI0Y3C44

RENAULT LAGUNA lub inny. Wrocław, tel. 794/72-90-80 GI0W3KFN

RENAULT LAGUNA, może być uszkodzony. Ząbkowice Śląskie, tel. 609/30-78-38 GI0NNY9Y

RENAULT LAGUNA KOMBI, 1996/98 r., bez prawa rejestr. lub bez dokumentacji. Jelenia Góra, tel. 788/71-05-55 GI0XRTA3

RENAULT LAGUNA KOMBI, 2003/05 r., poj. 1.9 dCi. Leszno, tel. 697/45-99-84 GI0NMYF9

RENAULT LAGUNA, CLIO, TWINGO, THALIA, MEGANE, zarejestr. w kraju. Wrocław, tel. 601/70-76-45 GI0Y3C47

RENAULT MASTER, cały lub uszkodzony, zarejestrowany w kraju, na zach. tablicach. Brzeg, tel. 600/73-25-17 GI943A49H

RENAULT MASTER, stan obojętny. Wrocław, tel. 506/81-98-61 GI0HKNP7

RENAULT MASTER, cały lub uszkodzony, zarejestr. w kraju, na zach. tablicach. Wrocław, tel. 601/78-82-84 GI0Y3C49

RENAULT MASTER, MESSENGER, sprawny lub uszkodzony, po wypadku, do remontu, każdy model i wersja, po przystępnej cenie. Wałbrzych, tel. 604/62-70-89 GI1M37K

RENAULT MEGANE COUPE, może być do małych poprawek blacharsko-lakierniczych. Krotoszyn, tel. 603/97-52-39 GI0XKMPF

RENAULT MEGANE, gotówka od ręki. Wrocław, tel. 506/81-98-61 GI0HKNFY

RENAULT MEGANE. Wrocław, tel. 601/70-17-36 GI0Y3C4A

RENAULT MEGANE. Wrocław, tel. 794/72-90-80 GI0W3H7H

RENAULT MEGANE, może być uszkodzony. Ząbkowice Śląskie, tel. 609/30-78-38 GI0TCTR7

RENAULT MODUS. Wrocław, tel. 71/348-26-11 GI0Y3C4C

RENAULT MODUS, gotówka od ręki. Wrocław, tel. 794/72-90-80 GI0W3FYH

RENAULT SCENIC, może być uszkodzony. Ząbkowice Śląskie, tel. 609/30-78-38 GI0TCTRA

RENAULT SCENIC, poj. 1.9 D, bez wypadku. Ząbkowice Śląskie, tel. 606/75-38-29 GI0EKRMC

**RENAULT S

SEAT CORDOBA, IBIZA, TOLEDO, każdy model. Wrocław, tel. 601/70-76-45 GI0Y3C93

SEAT CORDOBA, IBIZA, TOLEDO Wrocław, tel. 71/315-13-47, 662/03-44-06 GG9N4YYC

SEAT CORDOBA, LEON. Kłodz, tel. 505/14-95-93 GI1LXYN

SEAT CORDOBA, LEON, IBIZA, TOLEDO, stan bdb lub do poprawek. Wrocław, tel. 697/26-89-00 GI0XR9RR

SEAT CORDOBA, TOLEDO, bez prawa rejestr. Jelenia Góra, tel. 605/14-58-94, 604/35-22-07 GI97LW7LH

SEAT CORDOBA, TOLEDO. Złoty Stok, powiat ząbkowicki, tel. 507/01-53-10 GI0PWXRY

SEAT IBIZA, każdy model, sprawny lub uszkodzony, spaiony, własny transport, gotówka. Wrocław, tel. 889/02-10-21 GI0JYTKX

SEAT IBIZA, bez wypadku, zarejestr. Złoty Stok, powiat ząbkowicki, tel. 606/75-38-29 GI97P9C9Y

SEAT IBIZA, TOLEDO lub inny model. Wrocław, tel. 790/24-89-24 GI0ARMX7

SEAT IBIZA, TOLEDO, ALHAMBRA, AROSA, ALTEA, CORDOBA, 1994/10 r. Oleśnica, tel. 71/793-35-09, 601/41-23-29 GI0RLTLE

SEAT IBIZA, TOLEDO, CORDOBA, zarejestrowany, solidnie zapłacę. Wrocław, tel. 603/77-90-48 GI0RLW4P

SEAT INCA, 1996/00 r., poj. 1.9 SDI, stan techn. bdb, w rozsądnej cenie. Zgorzelec, tel. 607/46-82-20 GI0YCWP3

SEAT LEON. Wrocław, tel. 601/70-17-36 GI0Y3C94

SEAT LEON, TOLEDO, poj. 1.9 TDI. Kłodzko, tel. 697/45-99-84 GI0XHERM

SEAT MARBELLA. Wrocław, tel. 794/72-90-80 GI0W3HAH

SEAT TOLEDO. Wrocław, tel. 794/72-90-80 GI0W3HHE

SKODA, każdy model, rocznik, płatne gotówką, własny transport. Wrocław, tel. 664/13-11-81 GI1NRTH

SKODA, każdy model, techn. sprawny, może być do małych poprawek blacharskich, do opłacenia, wersja angielska. Wrocław, tel. 601/78-82-84 GI0Y3C97

SKODA, każdy model, cały lub uszkodzony. Wrocław, tel. 530/88-42-20 GI1FJ74

SKODA, każdy model, techn. sprawny, może być do poprawek lub opłat, wersja angielska, płatne gotówką. Wrocław, tel. 697/00-77-77 GI0XKX3P

SKODA FABIA. Wrocław, tel. 601/70-76-45 GI0Y3C99

SKODA FABIA. Wrocław, tel. 880/12-12-52 GI07TM39

SKODA FABIA. Złoty Stok, powiat ząbkowicki, tel. 507/01-53-10 GI0R3CLH

SKODA FABIA, 2000/08 r., zarejestr. w kraju. Wrocław, tel. 605/14-44-06 GI1NRX7

SKODA FABIA, FAVORIT, FELICIA, OCTAVIA, zarejestr. w kraju. Wrocław, tel. 601/70-17-36 GI0Y3C9A

SKODA FABIA, FAVORIT, FELICIA, OCTAVIA, PICK-UP, zarejestr. w Polsce. Wrocław, tel. 530/41-20-11 GI0XKXCK

SKODA FABIA, FAVORIT, FELICIA, OCTAVIA, zarejestr. w kraju, dobrze zapłacę. Wrocław, tel. 883/00-78-74, 661/27-11-73 GI94XJ3AR

SKODA FABIA, FELICIA, OCTAVIA. Wrocław, tel. 71/315-13-47, 662/03-44-06 GG9PKA34

SKODA FABIA, FELICIA, OCTAVIA, zarejestr. w Polsce. Wrocław, tel. 601/67-73-07 GI1LTX3

SKODA FABIA, FELICIA, OCTAVIA, zarejestrowany, solidna zapłata. Wrocław, tel. 603/77-90-48 GI04M9F4

SKODA FABIA, FELICIA, OCTAVIA, ROOMSTER, gotówka od ręki. Wrocław, tel. 506/81-98-61 GI0HKN9F

SKODA FABIA, FELICIA, OCTAVIA, ROOMSTER, SUPERB, zdecydowanie. Wrocław, tel. 697/26-89-00 GI0XR9TC

SKODA FABIA, OCTAVIA. Kłodzko, tel. 74/868-45-51, 603/74-62-58 GG943RR4F

SKODA FABIA, OCTAVIA, od właściciela, zdecydowanie, płatne gotówką. Wrocław, tel. 602/12-51-35 GI94NEX7T

SKODA FABIA, OCTAVIA Ząbkowice Śląskie, tel. 697/45-99-84 GI0PJCJA

SKODA FABIA, OCTAVIA, SUPERB, FELICIA, 1996/10 r. Oleśnica, tel. 71/793-35-09, 601/41-23-29 GI0RLTPN

SKODA FAVORIT. Wrocław, tel. 506/81-98-61 GI0PFA3J

SKODA FAVORIT, gotówka od ręki. Wrocław, tel. 794/72-90-80 GI0W3HC3

SKODA FAVORIT, FELICIA, może być uszkodzony. Ząbkowice Śląskie, tel. 885/39-33-55 GG9P7TXK

SKODA FELICIA, w cenie do 1.000 zł, może być bez prawa rejestracji. Oleśnica, tel. 511/60-11-33 GI0RNLY3

SKODA FELICIA PICK-UP, może być uszkodzony. Wrocław, tel. 506/81-98-61 GI0HKNA9

SKODA FELICIA, zarejestr. w kraju, techn. w pełni sprawny, w rozsądnej cenie. Wrocław, tel. 880/12-12-52 aliexy1@wp.pl GI0TAKJF

SKODA FELICIA PICK-UP, może być uszkodzony. Wrocław, tel. 601/70-17-36 GI0Y3C9E

SKODA FELICIA, zarejestr. w kraju, techn. sprawny Wrocław, tel. 601/78-82-84 GI0Y3C9C

SKODA FELICIA PICK-UP, może być uszkodzony lub sprowadzony z Niemiec. Ząbkowice Śląskie, tel. 885/39-33-55 GG9P7TXF

SKODA FELICIA, może być sprow. z Niemiec lub uszkodzony. Ząbkowice Śląskie, tel. 885/39-33-55 GI97MJKAN

SKODA FELICIA PICK-UP, może być uszkodzony. Ząbkowice Śląskie, tel. 609/30-78-38 GG9P7TXC

SKODA FELICIA, OCTAVIA, FABIA, ROOMSTER, SUPERB, zdecydowanie. Wrocław, tel. 601/70-76-45 GI0Y3C9H

SKODA OCTAVIA, techn. sprawny, może być do małych poprawek. Wrocław, tel. 790/24-89-24 GI0ARMW3

SKODA OCTAVIA, zarejestr. w kraju, techn. w pełni sprawny, w rozsądnej cenie. Wrocław, tel. 880/12-12-52 aliexy1@wp.pl GI0TAKJK

SKODA OCTAVIA. Wrocław, tel. 794/72-90-80 GI0W3HFA

SKODA OCTAVIA. Ząbkowice Śląskie, tel. 609/30-78-38 GG9P7TX9

SKODA ROOMSTER, OCTAVIA, zdecydowanie. Wrocław, tel. 601/78-82-84 GI0Y3C9J

SKODA YETI, w db stanie lub uszkodzony, zarejestr. w kraju lub na zachodnich tablicach, również wersja angielska. Wrocław, tel. 601/70-76-45 GI0Y9NHA

SMART, każdy model. Wrocław, tel. 601/70-76-45 GI0Y3C9K

SMART, w bdb stanie lub do poprawek. Wrocław, tel. 506/81-98-61 GI0HKNKH

SMART, każdy model. Wrocław, tel. 794/72-90-80 GI0W3LJH

SMART, model obojętny. Wrocław, tel. 697/00-77-77 GI0XLEPN

SMART FORFOUR. Wrocław, tel. 601/70-17-36 GI0Y3C9M

SMART FORFOUR, FORTWO. Wrocław, tel. 601/78-82-84 GI0Y3C9P

SMART FORFOUR, FORTWO, ROADSTER. Oleśnica, tel. 71/793-35-09, 601/41-23-29 GI0RLTRJ

SSANGYONG ACTYON, KORANDO, KYRON, REXTON, RODIUS, stan bdb lub lekko uszkodzony, w dobrej cenie. Wrocław, tel. 669/47-04-00 GI0NT3WM

SSANGYONG KORANDO, w bdb stanie lub do poprawek. Wrocław, tel. 506/81-98-61 GI0HKNMM

STAR lub Jelcza, w cenie do 4.000 zł. Głuchołazy, powiat nyski, tel. 77/439-15-14, 661/11-32-41 GI1JJF3

STAR 1142 WYWROTKA, może być uszkodzony silnik Zgorzelec, tel. 607/46-82-20 GI0TAMEL

STAR 200, 742, 1142, izoterma, chłodnia, w całości lub na części. Zgorzelec, tel. 607/46-82-20 GI0NRN94

STAR 266, do załadunku i przewozu drewna, z HDs-em, w rozsądnej cenie, w stanie db. Zgorzelec, tel. 661/92-65-78, 607/46-82-20 GI17RTM

STAR 28, 29. Wińsko, powiat wołowski, tel. 605/68-80-68 GI0M3PCM

SUBARU FORESTER, IMPREZA, JUSTY, LEGACY, TRIBECA. Oleśnica, tel. 71/793-35-09, 601/41-23-29 GI0RLTRH

SUBARU FORESTER, IMPREZA, LEGACY. Wrocław, tel. 601/70-76-45 GI0Y3C9R

SUBARU FORESTER, IMPREZA, LEGACY, płatne gotówką. Wrocław, tel. 530/41-20-11 GI0XKXCJ

SUBARU IMPREZA, od właściciela, zdecydowanie, płatne gotówką. Wrocław, tel. 602/12-51-35 GI0W9CXP

SUBARU IMPREZA, zdecydowanie. Wrocław, tel. 794/72-90-80 GI0W3HAJ

SUBARU IMPREZA, stan bdb lub lekko uszkodzony, w dobrej cenie. Wrocław, tel. 669/47-04-00 GI0NT3WX

SUBARU IMPREZA, LEGACY, zdecydowanie. Wrocław, tel. 506/81-98-61 GI0HKN9Y

SUBARU IMPREZA, LEGACY, JUSTY, FORESTER lub inny, płatne gotówką. Wrocław, tel. 697/26-89-00 GI0XR9T3

SUBARU JUSTY, LEGACY, w całości lub na części, w rozsądnej cenie. Wrocław, tel. 606/49-47-39 GI1ARM7

SUBARU LEGACY, gotówka od ręki. Wrocław, tel. 794/72-90-80 GI0W3H47

SUZUKI, model obojętny, cały lub uszkodzony, spalony, własny transport, płatność gotówką. Wrocław, tel. 889/02-10-21 GI0C3WKC

SUZUKI, każdy model, rocznik, płatne gotówką, własny transport. Wrocław, tel. 664/13-11-81 GI1NRPL

SUZUKI, każdy model, cały lub po wypadku, płatne gotówką. Wrocław, tel. 880/33-94-19 GI1FJ3R

SUZUKI, każdy model, cały lub uszkodzony. Wrocław, tel. 530/88-42-20 GI1FJ73

SUZUKI ALTO. Wrocław, tel. 794/72-90-80 GI0W3HKK

SUZUKI BALENO, SWIFT. Wrocław, tel. 506/81-98-61 GI0HKNNA

SUZUKI BALENO, SWIFT, SAMURAI, VITARA, GRAND VITARA, zdecydowanie. Wrocław, tel. 601/78-82-84 GI0Y3C9T

SUZUKI BALENO, SWIFT, VITARA i inne, zdecydowanie, płatne gotówką. Wrocław, tel. 602/12-51-35 GI1C7M

SUZUKI BALENO, SWIFT, VITARA, zdecydowanie, gotówka od ręki, możliwy dojazd. Wrocław, tel. 697/00-77-77 GI0JP9P4

SUZUKI GRAND VITARA, VITARA, SX4, SAMURAI, JIMNY, IGNIS. Oleśnica, tel. 71/793-35-09, 601/41-23-29 GI0RLTJW

SUZUKI GRAND VITARA, VITARA, SX4, SAMURAI, JIMNY. Wrocław, tel. 601/70-76-45 GI0Y3C9X

SUZUKI GRAND VITARA, VITARA, SX4, SAMURAI, JIMNY, Ignis. Wrocław, tel. 530/41-20-11 GI0XKXCH

SUZUKI LIANA. Wrocław, tel. 71/348-26-11 GI0Y3C9Y

SUZUKI MARUTI, zdecydowanie. Wrocław, tel. 601/78-82-84 GI0Y3CA3

SUZUKI MARUTI, zdecydowanie. Wrocław, tel. 794/72-90-80 GI0W3HKX

SUZUKI SAMURAI, VITARA, w rozsądnej cenie. Wrocław, tel. 606/49-47-39 GI0WJNM4

SUZUKI SAMURAI, VITARA, w rozsądnej cenie. Wrocław, tel. 697/26-89-00 GI0XR9TK

SUZUKI SWIFT, zarejestr. w kraju, techn. w pełni sprawny, w rozsądnej cenie. Wrocław, tel. 880/12-12-52 aliexy1@wp.pl GI0TAKFY

SUZUKI SX4, w db stanie lub uszkodzony, zarejestr. w kraju lub na zachodnich tablicach, również wersja angielska. Wrocław, tel. 601/70-76-45 GI0Y9NHC

SUZUKI SX4 Wrocław, tel. 601/70-17-36 GI0Y3CA7

SUZUKI SX4. Wrocław, tel. 794/72-90-80 GI0W3H3K

SUZUKI VITARA. Wrocław, tel. 506/81-98-61 GI0HKNAE

SUZUKI WAGON R+. Wrocław, tel. 601/70-76-45 GI0Y3CAA

TARPAN, w cenie do 800 zł, każdy model. Oborniki Śląskie, powiat trzebnicki, tel. 506/33-41-59 GI1JLH4

TARPAN, z silnikiem Diesla. Ostrzeszów, tel. 603/75-03-04 GI0NXT4J

TATA XENON, INDIGO, INDICA, SAFARI. Oleśnica, tel. 71/793-35-09, 601/41-23-29 GI0RPXHH

TOYOTA, każdy model, rocznik, płatne gotówką, własny transport. Wrocław, tel. 664/13-11-81 GI1NRPK

TOYOTA, każdy model, cały lub uszkodzony. Wrocław, tel. 530/88-42-20 GI1FJ4Y

TOYOTA, model obojętny, cały lub uszkodzony, własny transport, płatność gotówką. Wrocław, tel. 889/02-10-21 GI0C3WKP

TOYOTA, każdy model, cały lub po wypadku, płatne gotówką. Wrocław, tel. 880/33-94-19 GI1FJ3P

TOYOTA, każdy model, techn. sprawny, może być do małych poprawek blacharskich, również do opłat, gotówka od ręki. Wrocław, tel. 697/00-77-77 GI0PYHTN

TOYOTA, wszystkie modele, sprowadzone z Anglii, na części. Wrocław, tel. 0601/74-22-13

TOYOTA, 1985/95 r., wersja osobowa lub dostawcza, w bdb stanie lub do remontu blacharki, techn. sprawny. Wrocław, tel. 889/02-10-21 GI0PJ4LH

TOYOTA, 1986/96 r., każdy model, osobowy, dostawczy, terenowy, stan obojętny. Jelenia Góra, tel. 788/71-05-55 GI97RAMHR

TOYOTA AURIS, CAMRY, COROLLA, CELICA, PREVIA i inne. Wrocław, tel. 601/70-76-45 GI0Y3CAF

TOYOTA AVENSIS. Wrocław, tel. 794/72-90-80 GI0W3LHN

TOYOTA AVENSIS, AURIS, CARINA, COROLLA, CELICA, RAV4, Land Cruiser i inne modele, zdecydowanie. Wrocław, tel. 530/41-20-11 GI0XKXCA

TOYOTA AVENSIS, AYGO, COROLLA, YARIS, w idealnym stanie lub lekko uszkodzony, kpl. dokumentacja, w rozsądnej cenie. Wrocław, tel. 669/47-04-00 GI0W3FC9

TOYOTA AVENSIS, CAMRY, CELICA, COROLLA, RAV4 lub inny model, płatne gotówką. Wrocław, tel. 697/26-89-00 GI0XR9TL

TOYOTA AVENSIS, CARINA, COROLLA, YARIS. Wrocław, tel. 506/81-98-61 GI0HKNKP

TOYOTA AVENSIS, CARINA, COROLLA, YARIS. Wrocław, tel. 71/315-13-47, 662/03-44-06 GG9PK9XN

TOYOTA AVENSIS, CELICA, COROLLA, RAV4, od właściciela, zdecydowanie, płatne gotówką. Wrocław, tel. 602/12-51-35 GG9TTTLJ

TOYOTA AVENSIS, COROLLA, YARIS, zarejestr. w kraju, dobrze zapłacę. Wrocław, tel. 883/00-78-74, 661/27-11-73 GI94XJ3AW

TOYOTA AYGO, zdecydowanie. Wrocław, tel. 601/70-17-36 GI0Y3CAJ

TOYOTA CAMRY lub inny. Wrocław, tel. 794/72-90-80 GI0W3LJE

TOYOTA CAMRY, 1988/98 r., stan obojętny. Wrocław, tel. 506/81-98-61 GI0HKN79

TOYOTA CARINA. Wrocław, tel. 71/348-26-11 GI0Y-3CAL

TOYOTA CARINA. Wrocław, tel. 794/72-90-80 GI0W3HKE

TOYOTA CARINA, 1985/95 r., 1.3, 1.6, 1.8 D, 2.0 D, stan obojętny. Jelenia Góra, tel. 788/71-05-55 GI0M3YJ4

TOYOTA CARINA, CELICA, COROLLA. Wrocław, tel. 790/24-89-24 GI97CRKCN

TOYOTA CELICA lub inny model, gotówka od ręki. Wrocław, tel. 669/61-61-41 GI0TCEXT

TOYOTA COROLLA VERSO, w db stanie lub uszkodzony, zarejestr. w kraju lub na zachodnich tablicach, również wersja angielska. Wrocław, tel. 601/70-76-45 GI0Y9NHH

TOYOTA COROLLA. Złoty Stok, powiat ząbkowicki, tel. 507/01-53-10 GI0R3CLJ

TOYOTA COROLLA, 1986/95 r., 1.3, 1.4, 2.0 d, tylko 4-drzwiowy sedan, hatchback, liftback, kombi, stan obojętny, może być bez ważnych badań techn. lub na zachodnich tablicach. Jelenia Góra, tel. 788/71-05-55 GI0LF4EL

TOYOTA COROLLA, 1990/98 r., w rozsądnej cenie. Wrocław, tel. 606/49-47-39 GI0W9PEK

FOTO TOYOTA COROLLA SEDAN, KOMBI, 1995 r., zdecydowanie kupię - sedan lub kombi z lat 1986-1997 - 10.000 zł. Warszawa, tel. 516/61-17-29 artek1100@wp.pl II1F97J

TOYOTA COROLLA, HIACE, dobrze zapłacę. Wrocław, tel. 530/41-20-11 GI0XKXAM

TOYOTA HIACE, stan obojętny. Jelenia Góra, tel. 788/71-05-55 GI0M3YFA

TOYOTA HIACE, LITEACE, COROLLA E-8, E-9, E-10. Wrocław, tel. 669/47-04-00 GI0PJ4LE

TOYOTA HILUX lub inny, może być uszkodzony, do 12.000 zł. Wrocław, tel. 601/70-76-45 GI0Y3ATP

TOYOTA HILUX, 4RUNNER, rozbity, zniszczony, z dokumentacją. Jelenia Góra, tel. 604/35-22-07, 605/14-58-94 GG974MTE9

TOYOTA HILUX, YARIS, CAMRY, AVENSIS, LAND CRUISER, MATRIX, RAV4, PASEO, CARINA II, CELICA, PREVIA, PICNIC, COROLLA, 1992-2010 r. Oleśnica, tel. 71/793-35-09, 601/41-23-29 GI0RLTPA

TOYOTA HILUX, YARIS, CAMRY, AVENSIS, LAND CRUISER, 1992/10 r. Wrocław, tel. 601/78-82-84 GI0Y3CAT

TOYOTA MATRIX lub inny. Wrocław, tel. 794/72-90-80 GI0W3HJP

TOYOTA MR2, CELICA, stan bdb lub lekko uszkodzony, w dobrej cenie. Wrocław, tel. 889/02-10-21 GI0NT3EX

TOYOTA PREVIA. Wrocław, tel. 794/72-90-80 GI0W3LHC

TOYOTA RAV4, w db stanie lub uszkodzony, zarejestr. w kraju lub na zachodnich tablicach, również wersja angielska. Wrocław, tel. 601/70-76-45 GI0Y9NHF

TOYOTA TUNDRA, w db stanie lub uszkodzony, zarejestr. w kraju lub na zachodnich tablicach, również wersja angielska. Wrocław, tel. 601/70-76-45 GI0Y9NHE

TOYOTA YARIS. Łagiewniki, powiat dzierżoniowski, tel. 724/30-28-05 GI1ETMN

TOYOTA YARIS, w cenie do 8000 zł. Strzelin, tel. 603/21-02-26 GI1JHHH

TOYOTA YARIS. Złoty Stok, powiat ząbkowicki, tel. 507/01-53-10 GI0PWXT3

VOLVO, każdy model, w db stanie lub uszkodzony, zarejestr. w kraju lub na zachodnich tablicach, również wersja angielska. Wrocław, tel. 601/70-76-45 GI0Y9NHK

VOLVO, każdy model, rocznik, płatne gotówką, własny transport. Wrocław, tel. 664/13-11-81 GI1NRR9

VOLVO, każdy model, cały lub uszkodzony. Wrocław, tel. 530/88-42-20 GI1FJ4X

VOLVO, model obojętny, cały lub uszkodzony, własny transport, płatność gotówką. Wrocław, tel. 889/02-10-21 GI0C3WKR

VOLVO, model obojętny, techn. sprawny, może być do poprawek blacharsko-lakierniczych, do opłacenia, wersja angielska, płatność gotówką. Wrocław, tel. 697/00-77-77 GI0R3A7R

VOLVO 440, 460 lub inny, zdecydowanie, płatne gotówką. Wrocław, tel. 602/12-51-35 GI1HHM

VOLVO 440, 460, 850, V40, V70, S40, S60, S80 i inne, zdecydowanie. Wrocław, tel. 530/41-20-11 GI0XKXC7

SKUP AUT

ROCZNIKI **2000 - 2010**

POŻYCZKI POD ZASTAW

790 45 95 95 OR090246

PŁACIMY NAJLEPIEJ

VOLVO 440, 850, V70. Wrocław, tel. 790/32-16-16 GI0TCENY

VOLVO 940. Wrocław, tel. 794/72-90-80 GI0W3HJY

VOLVO S40 lub inny. Wrocław, tel. 794/72-90-80 GI0W3H3E

VOLVO S40, S60, S70, S80, V40, V50, V70, stan bdb lub do poprawek. Wrocław, tel. 697/26-89-00 GI0XR9TW

VOLVO S40, S60, V40, S80, XC, od właściciela, zdecydowanie, płatne gotówką. Wrocław, tel. 602/12-51-35 GG9MFT4L

VOLVO S40, S70, V40, V70, XC90, S80, C70, C30, V50, 1996/10 r. Oleśnica, tel. 71/793-35-09, 601/41-23-29 GI0RLTMW

VOLVO S40, S80. Wrocław, tel. 506/81-98-61 GI0HKNPT

VOLVO S80, zdecydowanie. Wrocław, tel. 794/72-90-80 GI0W3LJW

VOLVO V40. Wrocław, tel. 794/72-90-80 GI0W3LFN

VOLVO V40, S40, 1999/01 r., uszkodzony, zarejestr. w kraju. Jelenia Góra, tel. 788/71-05-55 GI0PRHM7

VOLVO V40, V50, z silnikiem Diesla, bez wypadku, zarejestr., od I właśc. Ząbkowice Śląskie, tel. 606/75-38-29 GI0AKA4K

VOLVO XC90, w db stanie lub uszkodzony, zarejestr. w kraju lub na zachodnich tablicach, również wersja angielska. Wrocław, tel. 601/70-76-45 GI0Y9NHJ

VW lub Audi, lekko uszkodzony. Bolesławiec, tel. 604/41-95-21 GI17MJ

VW, każdy model, cały lub uszkodzony, spalony, własny transport, płatność gotówką. Wrocław, tel. 669/47-04-00 GI0NW3N3

VW, każdy model, rocznik, płatne gotówką, własny transport. Wrocław, tel. 664/13-11-81 GI1NRPT

VW, każdy model, cały lub uszkodzony. Wrocław, tel. 530/88-42-20 GI1FJ4T

VW, każdy model, cały lub po wypadku, płatne gotówką. Wrocław, tel. 880/33-94-19 GI1FJ3M

VW, każdy model, techn. sprawny, może być do opłacenia, również po wypadku, zdecydowanie, gotówka od ręki, możliwy dojazd. Wrocław, tel. 697/00-77-77 GI94J3MME

VW BORA, bez prawa rejestr. Jelenia Góra, tel. 605/14-58-94, 604/35-22-07 GI0JFERN

VW BORA „ogórek", gotówka od ręki. Wrocław, tel. 794/72-90-80 GI0W3LHX

VW BORA, CADDY, PASSAT B5, z silnikiem Diesla, bez wypadku, zarejestr. Ząbkowice Śląskie, tel. 606/75-38-29 GI97HJCR7

VW BORA, EOS, GOLF, PASSAT, POLO, TRANSPORTER, VENTO lub inny model, zdecydowanie. Wrocław, tel. 530/41-20-11 GI0XKXC3

VW BORA, GOLF, LUPO, PASSAT i inne modele, zdecydowanie. Wrocław, tel. 506/81-98-61 GI0HKNK4

VW BORA, GOLF, PASSAT, POLO, SHARAN, TOURAN, Transporter i inne. Wrocław, tel. 697/26-89-00 GI0XR9W3

VW CADDY, poj. 1900 ccm TDI, techn. sprawny, gotówka od ręki. Wrocław, tel. 506/81-98-61 GI0HKNMP

VW CADDY, może być uszkodzony. Ząbkowice Śląskie, tel. 609/30-78-38 GG9P7TRN

VW CADDY, w bdb stanie, z silnikiem Diesla, od I właśc. Zgorzelec, tel. 607/46-82-20 GI0Y3PNJ

VW CADDY, z silnikiem Diesla, bez wypadku, zarejestr. Złoty Stok, powiat ząbkowicki, tel. 606/75-38-29 GI07FP9P

VW CADDY, 2004/09 r., sprawny lub do poprawek, lekko uszkodzony, zadłużony, każda wersja, w atrakcyjnej cenie. Wałbrzych, tel. 604/62-70-89 GI1AXYP

VW GOLF II, III, każdy, z silnikiem benzynowym, stan obojętny, tylko 5-drzwiowy. Jelenia Góra, tel. 788/71-05-55 GI0RATY3

VW GOLF V PLUS, rozbity, zniszczony, z dokumentacją. Jelenia Góra, tel. 604/35-22-07, 605/14-58-94 GI049FLF

VW GOLF IV. Kłodzko, tel. 74/868-45-51, 603/74-62-58 GI0EKT47

VW GOLF lub Passat, Bora, Caddy, Polo, Touran, Sharan, Touareg, może być do poprawek blacharskich lub po wypadku. Lubin, tel. 782/52-49-74 GI0XMHTW

VW GOLF, poj. 1.6 z silnikiem Diesla lub turbo D, zarejestr. Młynsko, powiat lwówecki, tel. 728/85-67-60 GI1LN4L

VW GOLF IV, V, do poprawek lub uszkodzony. Świdnica, tel. 693/79-83-52 GI0RWTEN

VW GOLF V, SDI, TDI, sprawny lub do poprawek, lekko uszkodzony, każda wersja, zadłużony, w atrakcyjnej cenie. Wałbrzych, tel. 604/62-70-89 GI0XLE9K

VW GOLF V, VI, każdy model, w db stanie lub uszkodzony, zarejestr. w kraju lub na zachodnich tablicach, również wersja angielska. Wrocław, tel. 601/70-76-45 GI0Y9NHP

VW GOLF IV. Wrocław, tel. 506/81-98-61 GI0HKNMT

VW GOLF III, może być uszkodzony. Ząbkowice Śląskie, tel. 609/30-78-38 GI0NNYA3

VW GOLF IV, poj. 1.9 TDI. Ząbkowice Śląskie, tel. 697/45-99-84 GI0KNWXL

VW GOLF III, 1994/97 r., 3-, 5-drzwiowy hatchback i kombi. Jelenia Góra, tel. 788/71-05-55 GI0FPJXW

VW GOLF III-IV, PASSAT, POLO, zarejestr. w Polsce. Wrocław, tel. 601/67-73-07 GI0Y9RFF

VW GOLF IV, PASSAT B5, BORA. Jelenia Góra, tel. 788/71-05-55 GI0PRHMK

KUPIĘ KAŻDE AUTO

GOTÓWKA OD RĘKI

0514 644 233

661160980

VW GOLF IV, PASSAT, JETTA, TOURAN, od właściciela, zdecydowanie, płatne gotówką. Wrocław, tel. 602/12-51-35 GG94HX7AA

VW GOLF, JETTA, w cenie do 400 zł, każdy model, zdecydowanie. Oborniki Śląskie, powiat trzebnicki, tel. 506/33-41-59 GI1JL49

VW GOLF, PASSAT. Oława, tel. 794/63-43-77 GI0RPTEN

VW GOLF, PASSAT, POLO. Wrocław, tel. 71/315-13-47, 662/03-44-06 GG9PK9RP

VW GOLF, PASSAT, POLO, zarejestr. w kraju, dobrze zapłacę. Wrocław, tel. 883/00-78-74, 661/27-11-73 GI94XJ3CH

VW GOLF, PASSAT, POLO, VENTO, zarejestrowany, dobrze zapłacę. Wrocław, tel. 603/77-90-48 GI0NPRWE

VW GOLF, PASSAT, POLO, SHARAN. Ząbkowice Śląskie, tel. 505/14-95-93 GI1LXYT

VW GOLF, POLO, PASSAT, BORA, SHARAN, TOURAN, LUPO, TRANSPORTER, TOUAREG, EOS i inne, 1992-2010 r. Oleśnica, tel. 71/793-35-09, 601/41-23-29 GI0RLTM9

VW LT, w cenie do 12000 zł. Strzelin, tel. 603/21-02-26 GI1JHHJ

VW LT, stan obojętny, może być uszkodzony. Wrocław, tel. 889/02-10-21 GI0XRXY3

VW LT 28-55, 1980/95 r., 2.0-2.4, w całości lub na części, bez prawa rejestr., po wypadku, uszkodzony. Jelenia Góra, tel. 531/58-83-45 GI0XRTE7

VW LT, 1984/94 r., każda wersja, stan obojętny, może być bez ważnych opłat lub na zach. tablicach. Jelenia Góra, tel. 788/71-05-55 GI0CXAYC

VW LT, 1987/95 r., uszkodzony, skorodowany, do poprawek. Wrocław, tel. 664/52-87-04 GI979NAP4

VW LT 28, cały oszklony, z silnikiem benzynowym, stan db lub do małego remontu, zarejestr. w kraju. Wrocław, tel. 608/25-02-11 GI0PYNLW

VW LT 28, LT 35, LT 46, techn. sprawny lub uszkodzony. Wrocław, tel. 506/81-98-61 GI0HKNJP

VW LT 28, LT 35, LT 46, LT 55, sprawny lub do poprawek, uszkodzony, po wypadku, do remontu, każdy model i wersja, również zadłużony, w atrakcyjnej cenie. Wałbrzych, tel. 604/62-70-89 GI1FEXY

VW LT 35 BLASZAK, cały oszklony, sprawny lub ew. do remontu, z silnikiem benzynowym, zarejestr. w kraju. Wrocław, tel. 608/25-02-11 GI0PYN3T

VW LT, TRANSPORTER T4, stan bdb lub do poprawek. Wrocław, tel. 506/81-98-61 GI0HKN4X

VW NEW BEETLE, poj. 1.9 TDI. Kłodzko, tel. 697/45-99-84 GI0RAXMP

VW NEW BEETLE, w bdb stanie lub do poprawek. Wrocław, tel. 506/81-98-61 GI0HKNM7

VW PASSAT B5. Gromadka, powiat bolesławiecki, tel. 504/30-86-74 GI1NTNW

VW PASSAT B5, Audi A3, A4 lub VW Golfa IV, 90 lub 110 KM. Szczytna, powiat kłodzki, tel. 74/868-41-37, 694/65-00-78 GG94XLPC3

VW PASSAT B5, B6, uszkodzony lub do poprawek. Świdnica, tel. 693/79-83-52 GI0RW9YM

VW PASSAT B5, B6, do poprawek lub uszkodzony. Wrocław, tel. 790/41-45-77 GI0RXELT

VW PASSAT B6, każdy model, w db stanie lub uszkodzony, zarejestr. w kraju lub na zachodnich tablicach, również wersja angielska. Wrocław, tel. 601/70-76-45 GI0Y9NHT

VW PASSAT B5, silnik TDI, rocznik obojętny. Wrocław, tel. 506/81-98-61 GI0HKNMH

VW PASSAT B3, B4, może być sprowadzony z Niemiec. Wrocław, tel. 506/81-98-61 GI0HKN3N

VW PASSAT B3, B4, może być sprowadzony z Niemiec lub uszkodzony. Ząbkowice Śląskie, tel. 885/39-33-55 GG9P7TRC

VW PASSAT B5, może być sprow. z Niemiec lub uszkodzony. Ząbkowice Śląskie, tel. 885/39-33-55 GI97MJKAC

VW PASSAT B5, poj. 1.9 TDI. Ząbkowice Śląskie, tel. 697/45-99-84 GI0KLFYM

VW PASSAT KOMBI, 1992/93 r., z silnikiem o poj. 1.9 turbo D. Radwanice, powiat wrocławski, tel. 609/49-96-15 GI94HMJEN

VW PASSAT B4 KOMBI, 1994/97 r., diesel, w rozsądnej cenie. Wrocław, tel. 506/81-98-61 GI0HKNJK

VW PASSAT, 1997/00 r. Szczytna, powiat kłodzki, tel. 602/76-70-81 GI0YCMET

VW PASSAT, 2001/07 r., TDI, sprawny lub uszkodzony, każda wersja i model, również zadłużony, w atrakcyjnej cenie. Wałbrzych, tel. 604/62-70-89 GI0TA9MN

VW PASSAT, 2002/04 r., 1,9 TDI. Kłodzko, tel. 603/74-62-58, 74/868-45-51 GI1LYW7

VW PASSAT, SHARAN, bez wypadku, diesla. Ząbkowice Śląskie, tel. 606/75-38-29 GI17PEL

VW PHAETON, każdy model, w db stanie lub uszkodzony, zarejestr. w kraju lub na zachodnich tablicach, również wersja angielska. Wrocław, tel. 601/70-76-45 GI0Y9NHN

VW POLO. Kłodzko, tel. 74/868-45-51, 603/74-62-58 GI0KLHLP

VW POLO, 1994/98 r., może być rozbity, uszkodzony, zarejestr. w Polsce. Jelenia Góra, tel. 788/71-05-55 GI0A7CHH

VW POLO, 1995/99 r., zarejestrowany w kraju. Wrocław, tel. 506/81-98-61 GI0HKN3L

VW POLO, 1995/99 r., zarejestr. w kraju, dobrze zapłacę. Wrocław, tel. 883/00-78-74, 661/27-11-73 GI94XJ3C3

VW SCIROCCO, każdy model, w db stanie lub uszkodzony, zarejestr. w kraju lub na zachodnich tablicach, również wersja angielska. Wrocław, tel. 601/70-76-45 GI0Y9NHL

VW SHARAN, poj. 1.9 TDI. Kłodzko, tel. 697/45-99-84 GI0PARWF

VW SHARAN. Kłodzko, tel. 74/868-45-51, 603/74-62-58 GI0JYTTY

VW SHARAN „ogórek", diesel, bez wypadku, zarejestrowany w kraju. Wrocław, tel. 506/81-98-61 GI0HKNRW

VW SHARAN, może być uszkodzony. Ząbkowice Śląskie, tel. 609/30-78-38 GG9P7TPT

VW SHARAN, 1998/01 r., z silnikiem Diesla, bez wypadku, zarejestr. Złoty Stok, powiat ząbkowicki, tel. 606/75-38-29 GI97HLKNY

VW TIGUAN, każdy model, w db stanie lub uszkodzony, zarejestr. w kraju lub na zachodnich tablicach, również wersja angielska. Wrocław, tel. 601/70-76-45 GI0Y9NHR

VW TOURAN, z silnikiem Diesla, bez wypadku, zarejestr.

PEUGEOT 307, 2001/07 r., 1400 ccm, HDI, szyba przednia, sprężarka klimatyzacji, Wrocław, tel. 664/52-87-04 GI94PEP74

PEUGEOT 406, części przodu, Jelenia Góra, tel. 605/14-58-94, 604/35-22-07 GI0JYY4C

PEUGEOT 406, 2002/03 r., deska rozdz. z airbagiem, kierownica z airbagiem, w bdb stanie, zdecydowanie, Wrocław, tel. 608/25-02-11 GI0PYN3F

PEUGEOT 407: wszystkie części przodu, airbagi, maska, Jelenia Góra, tel. 604/35-22-07, 605/14-58-94 GI0PXYTR

PEUGEOT 407, 1600 ccm, HDI, skrzynia bieg. Jelenia Góra, tel. 605/14-58-94, 604/35-22-07 GI0JYY4E

PEUGEOT BOXER, 2.5, 2.8 D, TD, TDI, HDI, silniki, skrzynie bieg. (mogą być uszkodzone), osprzęt i części silników, zawieszenia, elem. blacharki i inne lub samochód po wypadku, na zachodnich tablicach. Brzeg, tel. 600/73-25-17 GI943A47Y

PEUGEOT BOXER: różne części lub samochód na części. Oleśnica, tel. 603/10-06-86 GI0EYTRN

POLONEZ, katalizatory. Kamienna Góra, tel. 697/97-15-73 GI97RAMEC

POLONEZ, skrzynia bieg. (5). Ząbkowice Śląskie, tel. 885/39-33-55 GI9W4LWC

POLONEZ TRUCK, 1900 ccm, diesel: silnik. Wrocław, tel. 603/12-89-92, 665/45-63-56 GI0LPAT9

POMOC DROGOWA, wyciągarka hydrauliczna oryg., w db stanie. Wrocław, tel. 603/85-13-76 GI1NTHL

POMOC DROGOWA, zabudowa hydrauliczna, w db stanie. Wrocław, tel. 603/85-13-76 GI1NTHR

RENAULT, katalizatory. Kamienna Góra, tel. 697/97-15-73 GI97RAMEE

RENAULT, katalizatory. Ząbkowice Śląskie, tel. 885/39-33-55 GI97PLWKL

RENAULT MASTER, 2.2-2.8 TDI: silniki uszkodzone, głowice, skrzynie biegów. Bielany Wrocławskie, tel. 533/00-52-17 GI0X93KX

RENAULT MASTER, 2000/10 r., różne części lub samochód na części. Oleśnica, tel. 603/10-06-86 GI0PRLC3

RENAULT SCENIC, 1600 ccm, 16V: osprzęt silnika. Jelenia Góra, tel. 604/35-22-07, 605/14-58-94 GI0NRLE3

RENAULT TRAFIC, 1995 r., hak, lampa tylna lewa, szyba między kabiną a pandeką. Wykroty, powiat bolesławiecki, tel. 509/39-63-31 GI17YAH

ROVER 200, 214, silnik 1.4 16V E, nieuzbrojony, sprawny, z gwarancją rozruchu, w atrakcyjnej cenie. Kłodzko, tel. 722/52-50-06 GI1LXPE

ROVER 620, 1996 r., 2000 ccm, zderzak przedni, chłodnica, do modelu z automat. skrzynią biegów. Opole, tel. 790/78-65-46 GI0Y9XHN

SEAT, katalizatory. Kamienna Góra, tel. 697/97-15-73 GI97RAMEH

📷 **SEAT IBIZA**, 2002/08 r., 3000 ccm, diesel, dach z szyberdachem, drzwi lewe, lusterka, błotnik prawy przedni i tylny, szyba przednia, klapa tylna. Tel. 667/70-29-51 S00003231

SEAT LEON, TOLEDO, ALTEA, 2004/10 r.: różne części, maski, reflektory, części mech. i blacharskie. Świdnica, tel. 694/31-97-78 GG9HY7MP

SILNIK, każdy, diesel oraz skrzynię biegów, tylko sprawne. Jelenia Góra, tel. 788/71-05-55 GI0PRHJ9

SKODA, katalizatory. Kamienna Góra, tel. 697/97-15-73 GI09T3YF

SKODA, katalizatory. Ząbkowice Śląskie, tel. 885/39-33-55 GI97PLWKM

SKODA FABIA: nowe, grill, pas przedni, błotniki, drzwi, alufelgi, deska rozdz. z airbagami, szyba. Wrocław, tel. 693/21-67-36 GI1NRXJ

SKODA FELICIA: klapa tylna. Olesnica, tel. 511/60-11-33 GI0RM4P4

SKODA FELICIA: różne części z demontażu. Ząbkowice Śląskie, tel. 885/39-33-55 GG9RHTCE

SKODA OCTAVIA, 2000/06 r.: tapicerka drzwi lewych przednich (czarna), deska rozdz., airbagi i inne części przodu. Gostyń, tel. 605/72-56-22 GG9LEF4E

SKODA OCTAVIA, 2001/05 r., 1900 ccm, TDI, komora silnika (auto po spaleniu), maska, błotnik, konsola. Ścinawa, powiat lubiński, tel. 661/54-19-84 GI0XL3EW

STAR 1142 WYWROTKA, siłownik wywrotu, kpl., hydraul., z przystawką. Zgorzelec, tel. 607/46-82-20 GI0TAMFM

STAR 1142, sprzęgarka. Zgorzelec, tel. 607/46-82-20 GI0WKXAX

STAR 29: bendiks lub rozrusznik, w rozsądnej cenie. Tel. 603/80-40-85 GI0NP7JK

SUZUKI SWIFT, 1999 r., maska silnika, reflektor lewy z grillem. Nowa Ruda, powiat kłodzki, tel. 607/36-95-00 GI17PHP

TOYOTA, katalizatory. Kamienna Góra, tel. 697/97-15-73 GI97RAMEJ

TOYOTA COROLLA, 2004 r., atrapy lamp przeciwmgielnych, kratka z otworami na halogeny. Świdnica, tel. 795/57-98-71 GI1NR4A

TURBOSPRĘŻARKI, wszystkie modele, każda ilość, mogą być uszkodzone. Jelenia Góra, tel. 788/71-05-55 GI0FPJXM

VOLVO, katalizatory. Kamienna Góra, tel. 697/97-15-73 GI97RAMEL

VW, po 2000 r.: airbagi, konsole. Góra, tel. 604/17-07-78 GI0RLT3M

VW, katalizatory. Kamienna Góra, tel. 697/97-15-73 GI97RAMEM

📷 **VW BORA, GOLF**, 1998/04 r., skupujemy silnik 90/110 KM, kompletne „przekładki" - części potrzebne do zmiany z wersji angielskiej, do aut: Skoda Octavia, Seat Toledo, Leon i Audi A3 i inne, silniki i skrzynie biegów na umowę kupna lub fakturę. Mirsk, powiat lwówecki, tel. 606/64-09-98 II197K3

VW CADDY, katalizatory. Ząbkowice Śląskie, tel. 885/39-33-55 GI1AYF9

VW GOLF V PLUS: części przodu, lampy, maski, błotniki, konsole, airbagi. Jelenia Góra, tel. 604/35-22-07, 605/14-58-94 GI0LXW7N

VW GOLF IV, 1900 ccm, tdi, silnik, szyba przednia. Kłodzko, tel. 74/868-45-51, 603/74-62-58 GI0XL9KK

VW GOLF: katalizatory. Ząbkowice Śląskie, tel. 885/39-33-55 GG9P4WJA

VW GOLF IV, 2000 r., poduszki, nadkola, zderzaki. Kłodzko, tel. 603/74-62-58, 74/868-45-51 GI0XH4LH

VW GOLF V, VI, TOURAN PASSAT B6: różne części mech. i blach., klimatyzacja, airbagi. Świdnica, tel. 694/31-97-78 GI0C7P3N

VW GOLF, PASSAT: katalizatory. Ząbkowice Śląskie, tel. 885/39-33-55 GG9KYWR9

VW JETTA, GOLF V, VI, PASSAT B6: różne części mech. i blacharskie, klimat., airbagi. Świdnica, tel. 694/31-97-78 GG9HY7MF

VW LT: katalizatory. Ząbkowice Śląskie, tel. 885/39-33-55 GI9W4LWE

VW LT, TRANSPORTER T4, 2.4 D, 2.5 TD: silniki uszkodzone, głowice, skrzynie biegów. Bielany Wrocławskie, tel. 533/00-52-17 GI0X93KJ

VW PASSAT B4, B5: części przodu + tył. Jelenia Góra, tel. 604/35-22-07, 605/14-58-94 GI0JLPJR

VW PASSAT B5: błotniki, zderzak, maska, lampy, wzmocnienie czołowe, chłodnice, poduszki, felgi aluminiowe, zawieszenie, wspomaganie, skrzynie biegów. Wrocław, tel. 602/26-76-79 GG9CET9K

VW PASSAT B5, 1996/99 r., schowek od strony pasażera, kolor szary. Wrocław, tel. 880/21-52-15, 889/02-10-21 GI0TEA79

VW PASSAT B6, 2006/09 r., cały tył, części przodu, drzwi, konsole i inne. Wrocław, tel. 666/70-76-06 GG9YYJFJ

VW TRANSPORTER T4, T5: różne części z demontażu. Legnica, tel. 787/74-79-69 GI0XR49A

VW TRANSPORTER T5, cały przód i felgi 16" Wrocław, tel. 666/70-76-06 GI9TMLH3

ŻUK: drzwi tylne (kpl. klapa). Wrocław, tel. 796/30-88-31 GI0Y3TTX

ŻUK: skrzynia bieg. i inne. Ząbkowice Śląskie, tel. 609/30-78-38 GG9P4WHP

MOTOCYKLE

AKCESORIA MOTOCYKLOWE: sakwy, kufer, rękawiczki, kaski, kurtka skórzana (rozmiar 56), czarna - od 40 zł. Chocianów, powiat polkowicki, tel. 508/52-25-55 GI0YCNCE

BUTY MOTOCYKLOWE UVEX, na ścigacza, rozm. 43-44, nowe, czarne, skórzane - 650 zł. Wrocław, tel. 880/22-99-22 GI943NJ3K

DAELIM WS 125F CHOPPER, 2001 r., 125 ccm, sprow. z Niemiec, stan bdb, do opłacenia - 3.300 zł. Leśna, powiat lubański, tel. 509/91-10-64 GI0XMTJA

DUCATI 999, 2005 r., 20 tys. km, żółty, I właśc., kupiony w salonie, stan idealny, kpl. kluczyków, ks. serwisowa, bez wypadku - 19.900 zł. Tel. 792/25-32-55, 791/37-31-63 GI0XMWKJ

GILERA 500, 2008 r., 500 ccm, czarny, lekko uszkodzony w transporcie, sprow. ze Szwajcarii - 18.900 zł. Rawicz, tel. 602/30-11-80 GI0WKKRK

HONDA 125 SHADOW, 2000 r., 27 tys. km, 125 ccm, 4-suwowy, silnik 2-cylindr., 4-suw, w układzie V, chłodzony cieczą, rozruch elektr., hamulec tarczowy - 7.500 zł. Leszno, tel. 663/14-23-27 GI97HNP3T

HONDA 1500 GOLD WING, 1993 r., 1500 ccm, bordowy, bogate wyposażenie, wsteczny bieg., pneumatyczna regulacja wysokości, CB, RO, tempomat - 27.900 zł. Tel. 601/72-46-69 GG94XXWTW

HONDA 600 TRANSALP, 1993 r., 600 ccm, stan bdb - 3.500 zł. Oława, tel. 794/63-43-77 GI0XKTRM

HONDA 600 SILVER WING, 2001 r., 600 ccm, duża kanapa, schowek na 2 kaski, kufer, nóżka boczna, rozruch elektr., hamulce tarczowe, chłodzony cieczą - 13.000 zł. Piaski, powiat gostyński, tel. 65/571-91-61 GI0RNAJE

HONDA 750 VS, 1985 r., 750 ccm, sprawny, zarejestrowany - 2.800 zł lub zamiana na Junak, Dniepr i inne propozycje., powiat jarociński, tel. 0695/42-89-58

HONDA CB 400, 1984 r., 48 tys. km, 400 ccm, czarny, sprow., podgrzewane manetki, stan bdb - 2.100 zł + opłaty. Polanica-Zdrój, powiat kłodzki, tel. 887/10-47-01, 887/06-35-31 GI0TWAAW

HONDA CBR 1100XX, 1999 r., 1100 ccm, niebieski met. - 10.900 zł lub zam. na samochód. Bolesławiec, tel. 790/33-84-48 GI97KR7JJ

HONDA CBR 125, 2006 r., 5 tys. km, 125 ccm, 4-suwowy, moc 13 KM, ścigacz, stan bdb, rozruch elektr., hamulce tarczowe - 6.200 zł. Leszno, tel. 663/14-23-27 GI9NKKWM

HONDA CBR 600, 1996 r., czerwono-biały, stan bdb, nowa opona, po wymianie rozrządu, przygotowany do sezonu, atrakc. wygląd, dwa kluczyki, ważne przegląd i OC - 6.600 zł. Tel. 792/25-32-55, 791/37-31-63 GI0XMWKM

HONDA CBR 600, 2000 r., bez wypadku, zarejestr. - 8.200 zł. Kamienna Góra, tel. 666/35-93-59, 667/15-57-41 GI0YJLCE

HONDA CBR 600 RR, 2003 r., nowy akumulator, nowa opona tylna, malowanie Resol, nowe klocki ham., stan bdb - 14.500 zł. Wołów, tel. 888/63-07-99 GI1AYNH

HONDA VT 500 CUSTOM CHOPPER, 1986 r., 86 tys. km, 500 ccm, wiśniowy, stan bdb, serwisowany, sprow. - 5.200 zł + opłaty. Polanica-Zdrój, powiat kłodzki, tel. 887/10-47-01, 887/06-35-31 GI9YLF47

HONDA VTR 1000 FIRE STORM, 2003 r., 1000 ccm, kolor granatowo-pomarańczowo-biały, bez wypadku, stan idealny, po tuningu optycznym i mechanicznym, nowe tarcze i klocki, zmienione dysze w gaźnikach i zębatka, ok. 130 KM, kpl. dokumentacja; ks. serwisowa, po wymianie płynów o oleju, regul. gaźników - 15.500 zł, możliwe raty lub zam. na samochód osobowy lub busa. Wrocław, tel. 889/02-10-21, 669/47-04-00 GI0P344A

HONDA XL 200 CROSS, 1983 r., 200 ccm, sprow. z Niemiec - 1.600 zł. Chojnów, powiat legnicki, tel. 602/69-73-88 GI0PETLJ

HONDA XLR 125, 1998 r., 19 tys. km, 125 ccm, 4-suwowy, moc 12 KM, 4-suw, chłodzony cieczą, rozruch elektr., hamulec tarczowy, osłony rąk - 4.900 zł. Leszno, tel. 663/14-23-27 GI97HNP7P

HUSABERG ENDURO, 2001 r., 500 ccm, żółto-niebieski - 8.200 zł + opłaty. Leśna, powiat lubański, tel. 600/10-11-34 GI1JKFX

KAWASAKI ER5, 1998 r., 500 ccm, stan bdb - 4.300 zł. Wrocław, tel. 695/45-73-42 GI0R7ARR

KAWASAKI ZZR 1100, 1995 r., 27 tys. km, czarny met., po synchronizacji gaźników, nowe opony, stan bdb, dużo dodatków - 9.000 zł. Żmigród, powiat trzebnicki, tel. 669/20-27-73, 71/385-59-83 GI1JMHP

📷 **KAWASAKI ZZR 1200**, 2004 r., czarny metalik, bez wypadku, garaż., sprowadz., wersja amerykańska, zarejestrowany - 17.300 zł. Bolanów, powiat lubiński, tel. 506/15-67-89 monikaerkens@o2.pl II1J9WJ

KAWASAKI ZZR 600, 2006 r., 4 tys. km, srebrny, moc 101 KM, napęd na łańcuch - 12.000 zł. Tel. 693/12-12-32 GI0RCRNL

KOMBINEZON MOTOCYKLOWY BUSE, na ścigacza, 2-częściowy, skórzany, czarny z niebieskimi i srebrnymi wstawkami, na wzrost 178-180 cm, wzmocniony - 1.200 zł. Wrocław, tel. 880/22-99-22 GI943NJ3J

KTM 125 LC2, 1998 r., 14 tys. km, 125 ccm, 2-suwowy, 2-suw, chłodzony cieczą, rozruch elektr., hamulce tarczowe - 5.500 zł. Leszno, tel. 663/14-23-27 GI97HNP4L

KUPIĘ MOTOCYKL, stary. Długołęka, powiat wrocławski, tel. 788/32-26-90 GI17MAA

KUPIĘ MOTOCYKL: WFM, SHL, WSK, Junak lub inny. Strzelin, tel. 603/21-02-26 GG9RJFPH

KUPIĘ MOTOCYKL CHOPPER, Honda, Yamaha, Suzuki, inny, może być uszkodzony. Świdnica, tel. 693/79-83-52 GI0RMKH4

KUPIĘ MOTOCYKL, typu CBR, GSX R, R1, R6, ZXR, także skuter, cross, płatne gotówką, zdecydowanie. Wrocław, tel. 662/40-14-02 L01132220

KUPIĘ MOTOCYKL CZTEROKOŁOWY, uszkodzony. Wrocław, tel. 790/41-45-77 GG9RJFP7

KUPIĘ MOTOCYKL CZTEROKOŁOWY. Ząbkowice Śląskie, tel. 609/30-78-38 GI0NNYAF

KUPIĘ MOTOCYKL CZTEROKOŁOWY ATV, może być uszkodzony. Świdnica, tel. 693/79-83-52 GI0WEJNN

KUPIĘ MOTOCYKL HONDA, Suzuki lub inny, ścigacz, może być uszkodzony. Świdnica, tel. 693/79-83-52 GI0RMKFT

KUPIĘ MOTOCYKL HONDA CHOPPER, Yamaha lub inny, do poprawek lub uszkodzony. Wrocław, tel. 790/41-45-77 GI97MT3W7

KUPIĘ MOTOCYKL KAWASAKI KLR lub inny. Wrocław, tel. 790/41-45-77 GG9RJFNY

KUPIĘ MOTOCYKL KAWASAKI KX, KXF, uszkodzony. Świdnica, tel. 693/79-83-52 GI17TAL

KUPIĘ MOTOCYKLE: Avo Simson 250, Junak, BMW, DKW oraz części. Chocianów, powiat polkowicki, tel. 606/55-12-22 GG9RJFNX

KUPIĘ MOTOCYKLE, stare, motorowery w całości i części. Opole, tel. 608/22-93-38 GI1LYE3

KUPIĘ MOTOCYKLE: Junak, M-O7, M-10, B-20, WFM, RYŚ, Gnom, Gazela, Pannonia, Jawa, Trophy, skuter Osa, inne + oryginalną literaturę, wózek boczny do Junaka lub Pannonii oraz części do nich. Wrocław, tel. 721/43-02-00 GI1JC4C

KUPIĘ MOTOROWER SKUTER, może być uszkodzony. Świdnica, tel. 693/79-83-52 GI0WEJN3

KUPIĘ MOTOROWER: Kingway, Motobi lub inny, może być z uszkodzonym silnikiem, bez prawa rejestr. Wrocław, tel. 790/41-45-77 GG974PEKA

KUPIĘ MOTOROWER KINGWAY lub inny, w całości lub uszkodzony. Świdnica, tel. 693/79-83-52 GI0RMKFX

KUPIĘ MOTOROWER ROMET KOMAR, motorynki i inne motocykle używane, sprawne i uszkodzone., powiat jarociński, tel. 0695/42-89-58

KUPIĘ MOTOROWER SIMSON, do remontu. Wrocław, tel. 790/41-45-77 GG9RJFNN

KYMCO 125 CHOPPER, 1997 r., 5 tys. km, 125 ccm, czarny - 3.500 zł. Trzcinica, powiat kępiński, tel. 62/781-59-46, 695/08-52-66 GI0NNXHE

MOTOCYKL CZTEROKOŁOWY POLARIS SPORTSMAN, 2000 r., 1 tys. km, 500 ccm, 32kM, żółto-zielony, zarejestrowany jako ciągnik, ubezpieczony, elektr. rozruch, automat. skrzynia biegów, blokada mech. różnicowego, hamulce tarczowe, bagażnik przednik plastikowy, wyciągarka elektryczna - 13.900 zł. Wrocław, tel. 0500/11-14-01

MOTOCYKL CZTEROKOŁOWY SHINERAY XY 250, 2009 r., 250 ccm, czerwono-czarny, karta pojazdu, chłodzony powietrzem z wentylatora, 4-biegowy, bieg wsteczny, hydraul. hamulce tarczowe, 2-osobowy, rozruch elektr., stan idealny - 3.500 zł. Wojbórz, powiat kłodzki, tel. 609/26-26-53 GI1MRLK

MOTOROWER APRILIA SKUTER SR50, 2001 r., przebieg 06.2012 r., nie pali silnik, do poprawek, drugi silnik nie kpl. - 2.300 zł. Chojnów, powiat legnicki, tel. 661/62-49-17 GI1NRJK

MOTOROWER ATARA HACKER SKUTER, 1997 r. - 1.800 zł. Wrocław, tel. 504/97-28-26 GI1EPXW

MOTOROWER BENELLI, 2008 r., 50 ccm, nowy, na gwarancji, 2-suw, chłodzony powietrzem, hamulec tarczowy, automatic, dozownik oleju, rozruch elektr., nóżka boczna, schowek pod siedzeniem - 5.990 zł. Leszno, tel. 663/14-23-27 GI9NKKWR

MOTOROWER CPI ARAGON CLUB SKUTER, 2008 r., 50 ccm, nowy, na gwarancji, chłodzony powietrzem, automatic, dozownik oleju, rozruch elektr., hamulec tarczowy, schowek pod siedzeniem, nóżka boczna - 4.800 zł. Leszno, tel. 663/14-23-27 GI9NKKWJ

MOTOROWER GILERA RCR 50 ENDURO, 2006 r., 7 tys. km, 50 ccm, stan bdb, 6-bieg., rozruch nożny, chłodzony cieczą, hamulce tarczowe, obrotomierz - 7.500 zł. Leszno, tel. 663/14-23-27 GI9NKKWN

MOTOROWER GILERA RUNNER SKUTER, 2009 r., 50 ccm, najnowszy model, na gwarancji, chłodzony cieczą, dozownik oleju, automatic, rozruch elektr., hamulce tarczowe, schowek na kask pod siedzeniem, cieklokrystaliczny wyświetlacz - 10.200 zł. Piaski, powiat gostyński, tel. 65/571-91-61 GI9NKKTL

MOTOROWER KAWASAKI SPRINT CHOPPER, 2001 r., oryg., sprow., stan bdb - 2.800 zł. Bolesławiec, tel. 782/13-92-15 GI17T9T

MOTOROWER KEEWAY RY-8 SKUTER, 2008 r., 50 ccm, nowy, na gwarancji, 2-suw, automatic, dozownik oleju, rozruch elektr., hamulec tarczowy, kufer na kask, alarm, możl. zdalnego uruchomienia silnika, nóżka boczna - 3.790 zł. Piaski, powiat gostyński, tel. 65/571-91-61 GI9NKKW9

MOTOROWER KEEWAY SWAN SKUTER, 2009 r., 50 ccm, 2-suw, moc 3.5 KM - 2.990 zł. Leszno, tel. 663/14-23-27 GI97CANKJ

MOTOROWER KEEWAY FACT SKUTER, 2009 r., 50 ccm, 2-suw, automatic, dozownik oleju, rozruch elektr., sport. tłumik, elektron. zegary, alarm, możl. zdalnego uruchomienia silnika, nóżka boczna, nowy, na gwarancji - 3.990 zł. Piaski, powiat gostyński, tel. 65/571-91-61 GI9NKKWA

MOTOROWER KEEWAY HURRICANE SKUTER, 2009 r., 50 ccm, nowy, na gwarancji, 2-suw, rozruch elektr., alarm, dozownik oleju, hamulec tarczowy, kufer, możl. zdalnego uruchomienia silnika, nóżka boczna - 3.300 zł. Piaski, powiat gostyński, tel. 65/571-91-61 GI9NKKW7

MOTOROWER KEEWAY MATRIX SKUTER, 2009 r., 50 ccm, 2-suw, automatic, hamulec tarczowy, dozownik oleju, alufelgi, możl. zdalnego uruchomienia silnika, elektron. wyświetlacz, kufer na kask, sport. tłumik, nowy, na gwarancji. - 4.400 zł. Piaski, powiat gostyński, tel. 65/571-91-61 GI9NKKWC

MOTOROWER KINROAD CHOPPER, 2008 r., 5 tys. km, czarno-srebrny, 4-biegowy, starter elektroniczny, zarejestr., opłacony, stan idealny, lekko uszkodzony silnik, techn. sprawny - 1.550 zł. Nowogrodziec, powiat bolesławiecki, tel. 889/41-24-92 GI1EM3X

MOTOROWER KYMCO AGILITY SKUTER, 2005 r., 50 ccm, czerwony, stan bdb, II właśc., z salonu, stan techn. bdb - 2.300 zł. Trzebnica, tel. 783/95-01-13 GI0J3EJM

MOTOROWER KYMCO SUPER 9, 2009 r., 50 ccm, chłodzony cieczą, hamulec tarczowy, obszerny schowek pod siedzeniem, na gwarancji - 6.400 zł. Leszno, tel. 663/14-23-27 GI97CANMR

MOTOROWER KYMCO SUPER 8, 2010 r., 50 ccm, 4 KM, chłodzony cieczą, hamulec tarczowy, analogowy licznik, rozruch elektr., na gwarancji - 5.800 zł. Leszno, tel. 663/14-23-27 GI97CANLF

MOTOROWER KYMCO VITALITY SKUTER, 2010 r., 50 ccm, 2-suw, automatic, rozruch elektr., hamulec tarczowy, koła 12", chłodzony powietrzem, nowy, na gwarancji - 5.200 zł. Piaski, powiat gostyński, tel. 65/571-91-61 GI9NKKWF

MOTOROWER ŁOŚ CHOPPER, 2008 r., 70 ccm - 2.500 zł. Środa Śląska, tel. 604/46-55-71 GI0P7JEY

MOTOROWER MAGNUS, 2005 r., czerwony, stan bdb - 1.200 zł. Nysa, tel. 783/81-42-62 GI17WYC

MOTOROWER PEUGEOT SPEEDFIGHT II ORANGE, 2008 r., 50 ccm, nowy, na gwarancji, 2-suw, chłodzony powietrzem, dozownik oleju, automatic, rozruch elektr., schowek na kask pod siedzeniem, hamulec tarczowy - 7.990 zł. Leszno, tel. 663/14-23-27 GI9NKKWK

MOTOROWER PEUGEOT VIVACITY SKUTER, 2008 r., 50 ccm, czarny, nowy, na gwarancji, automatic, chłodzony powietrzem, dozownik oleju, rozruch elektr., schowek na kask pod siedzeniem, nóżka boczna, gniazdo zapalniczki, hamulec tarczowy - 6.500 zł. Leszno, tel. 663/14-23-27 GI9NKKWL

MOTOROWER PEUGEOT ELYSTAR SKUTER, 2008 r., 50 ccm, nowy, na gwarancji, chłodzony powietrzem, rozruch elektr., układ zapłonowy CDI, duża szyba przednia, zbiornik paliwa 13,5 l - 9.490 zł. Piaski, powiat gostyński, tel. 65/571-91-61 GI9NKKTN

MOTOROWER PEUGEOT SPEEDFIGHT II IRON-X, 2008 r., 50 ccm, nowy, na gwarancji, chłodzony cieczą, hamulce tarczowe, rozruch elektr., dozownik oleju, alum. podnóżki, schowek na kask pod siedzeniem - 9.190 zł. Piaski, powiat gostyński, tel. 65/571-91-61 GI9NKKTM

MOTOROWER PIAGGIO SKUTER, 1994 r., 49 ccm, wiśniowy, 2-osobowy, rozruch elektr. i mechaniczny, sprowadzony + drugi identyczny na części gratis - 1.100 zł. Skokowa, powiat trzebnicki, tel. 692/20-04-11 GI1NML

MOTOROWER PIAGGIO AP 50, 1996 r., 4 tys. km, 50 ccm, 3-kołowy - 3.700 zł. Głuszyna, powiat namysłowski, tel. 607/64-94-29 GI0YJNW9

FOTO **SKUTER QUANTUM ODBLOKOWANY**

MOTOROWER QUANTUM 50 SKUTER, 2010 r., 7 km, 2-osob., 2-suwowy, włoski silnik Piaggio - 3.499 zł transport gratis, raty na dowód. Trzebnica, tel. 607/90-90-02, 71/310-23-37 www.moto-cars.autogielda.pl info@moto-cars.com HI3304620

MOTOROWER QUEST Q9 SKUTER, 2007 r., srebrno-niebieski, I właśc., alarm, kufer, odpalanie pilotem, stan bdb, prędkość maks. 70 km/h - 2.650 zł. Wrocław, tel. 601/70-76-45 GI0XRXXN

MOTOROWER ROMET OGAR 200, 1983 r., stan bdb, garażowany, kpl. dokumentacja - 400 zł. Ruja, powiat legnicki, tel. 514/61-32-37 GI1M4JP

MOTOROWER ROMET KADET, 1990 r., czerwony, po lakierowaniu, brak dokumentacji, stan db - 220 zł Nysa, tel. 783/81-42-62 GI1FJ9R

MOTOROWER SIMSON S 51, 1982 r., 30 tys. km, 50 ccm, zielony, 4-biegowy, stan bdb, nowy akumulator i lakier, wyrejestrowany przed 1996 r. - 1.750 zł. Kopaszyn, tel. 601/75-49-22 GI1NTL3

MOTOROWER SIMSON, 1983 r., zarejestr., 3-biegowy - 1.100 zł. Niedźwiedź, powiat ząbkowicki, tel. 603/15-64-33 GI1M4L9

MOTOROWER SIMSON S 51 COMFORT, 1986 r., 50 ccm, jasnozielony, I właśc., oryg. lakier, zadbany, 4-biegowy, elektr., obrotomierz, boczne bagażniki, oryg. boczna nóżka, nowy akumulator i opony, bez korozji, stan silnika i wizualny idealny, zarejestr., 12V - 3.200 zł. Tel. 693/64-30-56 GI1FJKN

MOTOROWER SIMSON S 51, 1987 r., kolor żółty, zarejestr., opłacony, stan bdb - 1.000 zł. Chojnów, powiat legnicki, tel. 697/87-78-95 GI1LPW9

MOTOROWER SIMSON SKUTER, 1990 r., 6 tys. km, 49 ccm, jasny, oryg. lakier, 4-biegowy, zarejestr., ubezpieczony - 1.900 zł. Wrocław, tel. 609/87-95-45 GI1L4N

MOTOROWER SIMSON S 53, 1996 r., 2 tys. km, czerwony, 4-biegowy, oryg., nowy model, mało używany przez starszą osobę, jak nowy - 6.400 zł. Nieciszów, powiat oleśnicki, tel. 662/32-09-82 GI1JLRW

MOTOROWER VESPA PIAGGIO ET-2 SKUTER, 2002 r., 12 tys. km, 50 ccm, 4 KM, 2-suw, hamulec tarczowy, rozruch elektr. i nożny, oryg. tłumik, schowek pod siedzeniem - 5.500 zł. Leszno, tel. 663/14-23-27 GI97HNP9N

MOTOROWER YAMAHA AEROX SKUTER, 2008 r., 50 ccm, nowy, na gwarancji, chłodzony cieczą, automatic, hamulce tarczowe, opony 12", schowek na kask pod siedzeniem, zbiornik paliwa 7 l, sportowe zegary - 9.300 zł. Piaski, powiat gostyński, tel. 65/571-91-61 GI9NKKTP

MOTOROWERY KOMAR, Romet, motorynki, różne modele, w różnym stanie - od 150 - 300 zł, powiat jarociński, tel. 0695/42-89-58

MOTOROWERY SIMSON S 51, 50 ccm, zielony, sprow. z Niemiec, zarejestr., stan bdb, 4 szt. - 3.000 zł/szt. Zgorzelec, tel. 603/08-26-37 GI0R4AK3

MOTORYNKA MOTOBI, 1997 r., 50 ccm, techn. sprawna, kpl. dokumentacja - 570 zł. Bolesławiec, tel. 602/23-29-81 GG94WMWEF

MZ 150 TS, 1983 r., 150 ccm, zielony, kpl. dokumentacja, nowy akumulator, brak przeglądu i OC, do poprawek - 800 zł. Nowy Waliszów, powiat kłodzki, tel. 605/18-91-27, 721/04-25-66 GI1NNNR

MZ 150 TS, 1989 r., 150 ccm, po remoncie kapitalnym silnika, kpl. dokumentacja - 1.700 zł. Imbramowice, powiat świdnicki, tel. 667/03-38-11 GI1NNRR

MZ 150 ETZ, 1989 r., 35 tys. km, 150 ccm, bordowy, kpl. dokumentacja niemiecka, w ciągłej eksploat., techn. sprawny, stan bdb - 1.300 zł. Nowy Waliszów, powiat kłodzki, tel. 605/18-91-27, 721/04-25-66 GI1NNNK

MZ 250 ES TROPHY, 1962 r., 250 ccm, niekompletne, bez dokumentów, do remontu - 600 zł, powiat jarociński, tel. 0695/42-89-58

MZ 250 TS, 1981 r., 250 ccm, stan idealny, zarejestr., opłacony - 1.600 zł. Kąty Wrocławskie, tel. 667/02-94-12 GI1NTAP

OPONY MOTOCYKLOWE, z alufelgami, tylne 130/90/10, przednie 120/90/10, z tarczą, do Yamahy, Hondy, stan bdb - 180 zł/kpl. Wieruszów, tel. 697/35-61-23 GI9444C3J

PIAGGIO 125 SKUTER, 1995 r., techn. sprawny, sprowadzony z Austrii, bez prawa rejestr. - 850 zł. Tel. 792/25-32-55, 791/37-31-63 GI0XMWKN

PIAGGIO 125 VESPA, 1997 r., 10 tys. km, 125 ccm - 1.300 zł + opłaty. Ścinawa, powiat lubiński, tel. 668/31-43-44 GI9YLJKH

PIAGGIO 125 X9 SKUTER, 2001 r., 35 tys. km, 125 ccm, stan bdb, automatic, rozruch elektr., hamulce tarczowe, schowek na kask, komputer - 7.500 zł. Piaski, powiat gostyński, tel. 65/571-91-61 GG9R7JYE

PIAGGIO 180 X9 SKUTER, 2001 r., 180 ccm, stan bdb, hamulce tarczowe, rozruch elektr., komputer, schowek na kask pod siedzeniem, wysoka szyba, kufer - 8.200 zł. Piaski, powiat gostyński, tel. 65/571-91-61 GG9R7JYC

PIAGGIO SKR 125, 1995 r., 125 ccm, hamulce tarczowe, rozruch elektr., schowek na kask pod siedzeniem - 2.200 zł. Piaski, powiat gostyński, tel. 65/571-91-61 GI0RNAJP

SHL 175, 1968 r., 175 ccm - 1.500 zł. Lubin, tel. 667/13-85-90 GI0NTFA9

SUZUKI 125 INTRUDER, 2003 r., 125 ccm, 4-suwowy, granatowy, moc 14 KM, chopper, 2-cylindrowy, rozruch elektr., podwójny ukł. wydechowy, hamulec tarczowy, dużo elem. chromowanych, zarejestr. - 8.900 zł. Piaski, powiat gostyński, tel. 65/571-91-61 GI9NKKTW

SUZUKI 125 BURGMAN, 2007 r., 125 ccm, czarny, 2-osobowy, automatic, sprow. z Niemiec, w kraju od kilku dni, elektron. zapłon, uszkodzona owiewka, nowy model - 3.300 zł. Środa Śląska, tel. 782/40-12-22 GI0XKXLY

SUZUKI 650 BURGMAN, 2004 r., 7 tys. km, 650 ccm, uszkodzone przednie owiewki, największy skuter świata, automatic, praktycznie nowy, uszkodzony w czasie testu, sprow. z Kalifornii - 7.900 zł. Wrocław, tel. 660/73-27-45 GI0PC7YT

SUZUKI 80, 1992 r., hamulce tarczowe, 6-bieg. - 1.800 zł. Legnica, tel. 791/14-47-08 GI0YJMF9

SUZUKI AN 650 BURGMAN EXECUTIVE, 2006 r., 37 tys. km, 650 ccm, moc 55 KM, 2-cylindrowy, chłodzony cieczą, 5-biegowy, tryb Power podwyższający obroty silnika, alarm, immob., ABS, elektron. zegary, nóżka boczna i centralna - 21.000 zł. Leszno, tel. 663/14-23-27 GI97HNNYP

SUZUKI DRZ 400 ENDURO, 2001 r., 8 tys. km, 400 ccm, żółty, elektron. zapłon, mało używany - 8.000 zł. Lądek-Zdrój, powiat kłodzki, tel. 886/41-38-23 GI1ARTR

SUZUKI DRZ 400SM, 2007 r., 10 tys. km, 400 ccm, czarny, nowy napęd i opony, dużo tuningowanych dodatków, stan idealny - 12.700 zł. Polanica-Zdrój, powiat kłodzki, tel. 608/13-43-87 GI1LYT7

SUZUKI GS 500, 1996 r., 34 tys. km, 500 ccm, czarny, owiewka, kufer, zadbany, po wymianie filtrów, stan bdb - 5.900 zł. Nysa, tel. 663/23-48-57 GI1AWYX

SUZUKI GS 500, 1996 r., 30 tys. km, 500 ccm, czarny, sprow. z Niemiec, bez wypadku, stan bdb, kpl. d

AGREGAT UPRAWOWY, rozkładany, szer. robocza 520 cm - 2.600 zł. Smogorzów, powiat namysłowski, tel. 77/419-16-03, 889/26-30-20 GI0YP7FY

AGREGAT UPRAWOWY, szer. robocza 5.2 m, hydraul. rozkładany, brony, podwojne walki dociskane hydraul. - 8.200 zł. Sulimów, powiat wrocławski, tel. 71/311-41-82, 512/48-42-35 GI0Y9KJF

AGREGAT UPRAWOWY FORTSCHRITT B-231, hydraul. rozkładany, szer. robocza 5.40 m - 3.100 zł. Wińsko, powiat wołowski, tel. 889/11-67-78 GI0RKF3H

AGREGAT UPRAWOWY, szer robocza 6 m, wał strunowy, reg. hydraul., stan db - 20.000 zł lub zamienię. Ząbkowice Śląskie, tel. 694/20-16-25 GI0YJJAN

AGREGAT UPRAWOWY, szer. robocza 2.80 do 3 m - 2.000 zł. Ząbkowice Śląskie, tel. 723/41-70-45 GI0YJMTE

AGREGAT UPRAWOWY, hydraul. rozkładany, szer. robocza 4.2 m - 6.500 zł. Żduny, powiat krotoszyński, tel. 661/82-31-75 GI17WRL

AGREGATY UPRAWOWE, szer. 2-4 m, cena 2.000 - - 5.000 zł. Biała, powiat prudnicki, tel. 694/12-28-79 GG9C74J3

AGREGATY UPRAWOWO-SIEWNE, szer. robocza 3-5 m, cena od 3.000 zł. Gostyń, tel. 65/571-98-51, 609/06-43-36 GG9R4WK3

BECZKA ASENIZACYJNA, poj. 10000 l - 8.500 zł. Wrocław, tel. 603/12-89-92, 665/45-63-56 GI0XLYPE

BECZKI ASENIZACYJNE, o poj. 13000 l - 3.600 zł. Kłodzko, tel. 501/13-48-29 GI1LXXE

BECZKOWOZY: ocynkowane, prod. zachodniej, hydraulicznie otwierane, poj. 4000, 5000 i 6000 l, cena od 8.500 zł do 11.000 zł. Biała, powiat prudnicki, tel. 608/22-28-38 GG9N4A37

BECZKOWOZY, poj. 4.000-6.000 l, cena 8.000 - - 11.000 zł. Biała, powiat prudnicki, tel. 694/12-28-79 GG9HY4YR

BECZKOWOZY, ocynkowane, poj. 3500-5000 l, cena od 6.500 zł/szt. Gostyń, tel. 609/06-43-36, 65/571-98-51 GI0LPLCM

BECZKOWOZ KAWECO, 6000 l, z 1992 r., z 3-metrowym agregatem dozującym - 14.000 zł. Biała, powiat prudnicki, tel. 608/22-28-38 GI0CAWY9

BECZKOWÓZ, poj. 8000 l - 4.500 zł. Dzierżoniów, tel. 74/893-72-94 GI1NTJC

BECZKOWÓZ, poj. 8000 l, na tandemie - 4.500 zł. Dzierżoniów, tel. 604/72-56-06 GI1FJTP

BECZKOWÓZ KOTTE, 5000 l, 1983 r., ocynkowany, koła balonowe, otw. hydraul., wałek przekaźnika - 11.000 zł. Jarocin, tel. 505/66-72-16, 62/749-38-78 GI97FF3CR

BECZKOWÓZ ECKHARD, 3000 l, ocynkowany, wąż ssący, wylewka, koła balonowe, wałek przekaźnika, stan techn. bdb - 7.200 zł. Jarocin, tel. 505/66-72-16, 62/749-38-78 GI0A7YCY

BECZKOWÓZ KOŚCIAN PN-60, poj. 6000 l, z 1989 r., na tandemie - 4.400 zł lub zam. na maszyny do zbioru lub zgrabiarkę do siana. Kamienna Góra, tel. 601/15-33-95 GI1EMEW

BECZKOWÓZ, 2500 l, stan db - 2.500 zł. Kłodzko, tel. 513/14-93-42 GI1LXWC

BECZKOWÓZ, poj. 3500 l, prod. polskiej, 1990 r. - 6.500 zł. Kobylin, powiat krotoszyński, tel. 603/80-19-16 GI0CCAP9

BECZKOWÓZ, 8000 l, na tandemie - 5.500 zł. Łagiewniki, powiat dzierżoniowski, tel. 781/58-94-13 GI0TTEYE

BECZKOWÓZ, poj. 5000 l, na tandemie, pompa, kompresor, wąż ssący, stan bdb - 12.500 zł. Szprotawa, powiat żagański, tel. 886/39-67-01 GI0Y3RRY

BECZKOWÓZ, poj. 800 litrów, stan bdb, kompletny wąż, rozprysk, techn. sprawny - 7.500 zł. Taczanow, powiat pleszewski, tel. 668/17-38-98 GI1NTJT

BECZKOWÓZ, poj. 3000 l - 6.000 zł. Ząbkowice Śląskie, tel. 510/97-90-33 GI0TC7F7

BRONA, nożowa, szer. 3 m, zaczepiana do agregatu ścierniskowego Lemken - 1.600 zł. Bolesławiec, tel. 502/91-40-00 GI1NP3Y

BRONA, ciężkie, 4-polowe, rozkładane, zęby 20", stan bdb - 1.400 zł. Bolesławiec, tel. 782/13-92-15 GI17T9K

BRONA, 2-polowa - 500 zł. Chojnów, powiat legnicki, tel. 602/69-73-88 GI0P733W

BRONA, 5-polowa, z wagą - 140 zł. Gnojna, powiat brzeski, tel. 504/00-66-46 GI0XMCYA

BRONA, ciężka, 2-polowa - 100 zł. Gnojna, powiat brzeski, tel. 504/00-66-46 GI0XMCYC

BRONA, 5-polowa, zawieszana,- 390 zł. Górka, powiat żarski, tel. 783/02-68-67 GI0J3ECA

BRONA, aktywna, szer. robocza 3 m, stan db, z wałkiem - 1.600 zł. Jawor, tel. 504/83-12-69 GI0YPA9N

BRONA LELY, aktywna, z 1998 r. - 5.000 zł. Jordanów Śląski, powiat wrocławski, tel. 509/32-08-73 GI1JMNW

BRONA LELY, aktywna, z 1998 r. - 5.000 zł. Jordanów Śląski, powiat wrocławski, tel. 509/32-08-73 GI1JMYM

BRONA, ciężkie - 650 zł. Lubań, tel. 889/92-99-33 GI1JCN4

BRONA, 3-polowe, ciężkie - 1.100 zł. Łagiewniki, powiat dzierżoniowski, tel. 781/58-94-13 GI0WEJXN

BRONA, aktywna, szer. robocza 2 m, z wałem, sprow. - 3.500 zł. Nysa, tel. 661/42-61-11 GI0X4NY3

BRONA TALERZOWA, ciągana, z wałem, podnoszona na kołach, prod. zachodniej - 7.500 zł. Tel. 694/12-28-79 GI0R4A3W

BRONA TALERZOWA, szer. 2.5 m, zawieszana, z kołem transportem z tyłu, talerze o szer. 60 cm - 3.100 zł. Bolesławiec, tel. 502/91-40-00 GI1NP3N

BRONA TALERZOWA, szer. robocza 3 m, prod. rosyj., 4 wałki po 4 talerze, ciągana, hydraul. podnoszona, nowe talerze - 5.400 zł. Bolesławiec, tel. 606/45-95-71 GI0RYMA9

BRONA TALERZOWA - 1.500 zł. Bożów, powiat strzeliński, tel. 71/392-62-64, 602/81-14-23 GI1LTLY

BRONA TALERZOWA, prod. rosyj., szer. robocza 3.20 m, na kołach, hydraul. podnoszona - 4.900 zł. Brzeg, tel. 694/12-95-47 GI0C4WPY

BRONA TALERZOWA, szer. robocza 1.60 m - 1.300 zł. Dzierżoniów, tel. 604/72-56-06 GI1FJW7

BRONA TALERZOWA, do ciągnika Ursus C-360 - 1.200 zł. Kamiennik, powiat nyski, tel. 77/431-21-41 po godz. 20 GI0XMYXE

BRONA TALERZOWA - 2.500 zł. Lubin, tel. 667/13-85-90 GI0R73RE

BRONA TALERZOWA, prod. zachodniej, szer. robocza 2 m - 2.000 zł. Łagiewniki, powiat dzierżoniowski, tel. 604/72-56-06 GI97CLTRP

BRONA TALERZOWA RAU, szer. robocza 5 m, sprow. z Niemiec, stan bdb - 15.000 zł. Młynsko, powiat lwówecki, tel. 728/85-67-60 GI0RLTRK

BRONA TALERZOWA STOLL, 3 m, wał, pozawieszana, reg. kąt cięcia - 11.000 zł. Nowogrodziec, powiat bolesławiecki, tel. 605/04-95-90 GI1JH4K

FOTO **BRONA TALERZOWA** RABEWERK, szerokość robocza 3 m, regulowana hydraulicznie, na kołach - hydraulicznie podnoszona do transportu, stan bdb - 6.800 zł. Nowogrodziec, tel. 601/15-39-86 II1TKF

BRONA TALERZOWA QUIVOGNE, szer. robocza 4 m, ciągana, na kołach, hydraul. podnoszona - 8.700 zł. Ostrów Wielkopolski, tel. 500/20-30-98 GI97LHFCX

BRONA TALERZOWA BRIX V, ciągana, szer. robocza 3 m, hydraul. podnoszona, stan bdb - 9.200 zł. Szprotawa, powiat żagański, tel. 886/39-67-01 GI0XRHWT

BRONA WAHADŁOWA REV 30, szer. robocza 3 m, pełny wał ugniatający, średnica 50 cm - 6.500 zł. Jarocin, tel. 505/66-72-16, 62/749-38-78 GI97FEYWM

FOTO **BRONA WAHADŁOWA**, hydraul. rozkładana, 4.5 m, podwójne walki doprawiające, stan idealny - 2.400 zł. Nowogrodziec, tel. 601/15-39-86 II1FA93

FOTO **BRONA WAHADŁOWA**, hydraul. rozkładana, szerokość robocza 4.5 m, stan idealny, zaczepiana na tył, podwójne walki doprawiające - 2.500 zł. Nowogrodziec, tel. 601/15-39-86 II1FA74

BRONA WIROWA, szer. 2 m, z wałem, sprawna - 2.200 zł. Bolesławiec, tel. 502/91-40-00 GI1NP3K

BRONA WIROWA, z chwytakami na siewnik, szer. robocza 2 m, wałek odbioru mocy, sprow. z Niemiec - 4.500 zł. Chojnów, powiat legnicki, tel. 602/69-73-88 GI0WJXEN

BRONY, 3-polowe - 600 zł. Bolesławiec, powiat wieruszowski, tel. 607/96-37-12 GI97NEMMJ

BRONY, 3-polowe, ciężkie, ząb „20" - 900 zł. Jawor, tel. 697/38-08-06 GI1M4JA

BRONY, zawieszane - 650 zł. Łagiewniki, powiat dzierżoniowski, tel. 781/58-94-13 GI0WY379

BRONY, 4-polowe, rozkładane - 850 zł. Młynica, powiat dzierżoniowski, tel. 604/72-56-06 GG9RHRWP

CIĄGNIK SAM, -, z przyczepą 1-osiową, wym. 150x300 cm, wys. 0.40 cm - 5.200 zł. Opole, tel. 608/36-60-93 GI1AXER

CIĄGNIK BIAŁORUŚ MTZ-80, -, nowa kabina, ładowacz, ster. dżojstikiem - 22.500 zł. Bolesławiec, tel. 697/27-35-63 GI0XK7NH

CIĄGNIK BIAŁORUŚ MTZ-50, -, stan db, techn. sprawny - 9.500 zł. Lubań, tel. 507/71-74-93 GI0XN9YF

CIĄGNIK BIAŁORUŚ MTZ-82, -, przedni napęd, zarejestr. - 15.500 zł. Nowogrodziec, powiat bolesławiecki, tel. 668/30-24-49 GI1M47R

CIĄGNIK BIAŁORUŚ MTZ-50, 1974 r., - - 3.000 EUR., powiat zgorzelecki, tel. 602/85-91-99 GI0Y4E94

CIĄGNIK BIAŁORUŚ MTZ-52, 1975 r., - - 15.000 zł, powiat lubański, tel. 518/38-69-14 GI0XR9HJ

CIĄGNIK BIAŁORUŚ MTZ-555, 1988 r., -, duża kabina, 4x4, sprow. z Niemiec, stan bdb - 17.200 zł. Bolesławiec, tel. 782/13-92-15 GI1F3XC

CIĄGNIK BIAŁORUŚ JUMZ, 1989 r., -, zarejestr., nowa kwadratowa kabina, przerobiony z koparkospycharki, pług do spychania, odcięta łyżka do kopania, przygotowany do przeróbki na ciągnik - 8.900 zł. Bolesławiec, tel. 790/33-84-48 GI0TAPWR

CIĄGNIK BIAŁORUŚ MTZ-82, 1995 r., -, duża kabina, kolor czerwony, I właśc., 4x4, przebieg 2000 mtg - 27.500 zł. Żmigród, powiat trzebnicki, tel. 790/29-08-87 GI1FKHK

CIĄGNIK BIAŁORUŚ MTZ-80/82, 1996 r., -, przeb. 5500 mtg, 96 KM, z pługiem do śniegu - 8.000 EUR. Zagroda, powiat zgorzelecki, tel. 75/721-06-64 GI0TW9FW

CIĄGNIK BIAŁORUŚ MTZ-82, 1997 r., -, przeb. 3700 mtg - 33.000 zł, powiat lubański, tel. 518/38-69-14 GI0XR9HM

CIĄGNIK BIAŁORUŚ 920, 2001 r., -, 4x4, 100 KM, zarejestr., w kraju od 8 miesięcy, ogumienie tylne 80%, przód 60%, stan bdb - 40.000 zł. Bolesławiec, tel. 603/49-84-71 GI0YP3E4

FOTO **CIĄGNIK BIAŁORUŚ** PRONAR MTZ 1221, 2004 r., 130 KM, mało używany, hydraulika Bosch 5,5 t, nowy typ skrzyni biegów (biegi jak w Zetorze), oszczędny silnik 6 cylindrów, garażowany i opłacony kupiony w Agromie, komplet zaczepów i obciążników - 69.000 zł. Celiny Przesławickie, tel. 501/52-63-56 II1AP73

FOTO **CIĄGNIK BIAŁORUŚ** MTZ-320, 2011 r., 35 KM - 47.900 zł. Celiny Przesławickie, tel. 501/52-63-56 II1AN9Y

CIĄGNIK CASE IH 796, 1978 r., -, 36 KM, z kosiarką - 3.000 EUR. Bogatynia, powiat zgorzelecki, tel. 75/773-09-27 GI0TW9F4

CIĄGNIK CASE 845 XL, 1985 r., -, Tur, napęd 4x4, stan bdb - 34.000 zł. Gostyń, tel. 609/06-43-36, 65/571-98-51 GI0C7LWL

CIĄGNIK CASE 955 AXL, 1988 r., przedni napęd - 29.000 zł. Gostyń, tel. 65/571-98-51, 609/06-43-36 GG9R4WH7

CIĄGNIK CASE INTERNATIONAL 1594 E, 1988 r., - przedni napęd, nowe opony, stan db, silnik 6-cylindrowy, ładowacz czołowy - 35.000 zł. Strzelin, tel. 605/46-97-13 GI1NPXK

CIĄGNIK CASE 1455 XLA, 1993 r., -, przeb. 12800 mtg, 145 KM, zużycie opon 10-30%, przemiatyka - 14.000 EUR., powiat zgorzelecki, tel. 602/85-91-99 GI0XR9KF

CIĄGNIK CASE 5140, 1993 r., -, przeb. 6300 mtg, ważne OC i przegląd, zarejestr., stan db - 43.000 zł. Grabów nad Prosną, powiat ostrzeszowski, tel. 62/730-61-87 QG0210941

CIĄGNIK CASE 5130, 1994 r., -, kpl. zaczepów, przedni ładowacz Tur Agram Q-670, samopoziomujący, stan techn. i wizualny bdb, zwykła skrzynia bieg. - 45.900 zł. Bolesławiec, tel. 606/45-95-71 GI0XMWCP

CIĄGNIK CASE 7120, 1995 r., -, 186 KM, kpl. zaczepów, pneumatyka 1- i 2-obwodowa, przedni podnośnik TUZ, sprow. z Niemiec, kpl. dokumentacja, instrukcja obsługi - 39.900 zł. Bolesławiec, tel. 606/45-95-71 GI0XMWCK

CIĄGNIK CASE 1455 XLM, 1995 r., -, zarejestr., stan bdb, stan opon db (90%), nie wymaga napraw - 50.000 zł. Łagiewniki, powiat dzierżoniowski, tel. 782/15-60-02 GI0XA9KJ

CIĄGNIK CASE 7240, 1995 r., -, przeb. 11800 mtg, 250 KM, TUZ - 20.000 EUR. Niemcy, tel. 0049/16-36-01-21-57 GI0TWAA3

CIĄGNIK CASE 7220, 1995 r., -, przeb. 8100 mtg, 188 KM, TUZ, klimat., pneumatyka, opony dobre w 10-30% - 18.000 EUR. Zgorzelec, tel. 602/85-91-99 GI0TW9CT

CIĄGNIK CASE 4240, 1996 r., -, 90 KM, TUZ, klimat. - 13.000 zł. Lubań, tel. 518/38-69-14 GI0TW9HL

CIĄGNIK CASE 7220, 1996 r., -, przeb. 9500 mtg, 188 KM, obciążniki przednie, klimat. - 90.000 zł. Zagroda, tel. 75/721-06-64 GI0Y4E3X

CIĄGNIK CASE 7220, 1997 r., -, 4x4, 200 KM, klimat., przedni TUZ, stan bdb - 69.000 zł. Szprotawa, powiat żagański, tel. 886/39-67-01, 696/56-13-87 GI0X9CMY

CIĄGNIK DEUTZ 8008, -, przeb. 6000 mtg, silnik 6-cyl., 120 KM, napęd 4x4, techn. sprawny, gotowy do pracy - 18.500 zł. Tel. 661/24-87-16, 663/17-83-88 GI1NPCK

CIĄGNIK DEUTZ FAHR DX6-61, 1990 r., -, 146 KM, 4x4, pneumatyczny, klimat., opony 70%, obciążniki, zaczepy - 46.000 zł. Bąków, powiat wrocławski, tel. 71/398-76-21, 601/86-36-84 GI1LNAM

CIĄGNIK DEUTZ-FAHR DX 4.50, 1986/87 r., napęd 4x4, 82 KM, bliźniacze koła, Tur, TUZ, pneumatyczny, łyżka, widły, I właśc., zarejestr., stan bdb - 60.000 zł. Bolesławiec, tel. 663/06-09-38 GI14WA

CIĄGNIK DEUTZ-FAHR DX-6.50, 1987 r., -, 137 KM, ważne OC i przegląd, stan bdb - 45.000 zł. Nowa Sól, tel. 68/388-77-14, 501/00-63-13 GI0YJYPY

CIĄGNIK DEUTZ-FAHR AGROSTAR 6.81, 1992 r., -, stan techn. db, opony zużyte w 40% - 50.000 zł lub zamienię. Żmigród, powiat trzebnicki, tel. 606/49-02-65 GI1NT4M

CIĄGNIK FENDT, 1976 r., -, Tur - 17.000 zł. Niemodlin, powiat opolski, tel. 77/460-81-69 GI1NP4Y

CIĄGNIK FENDT 309, 1982 r., -, przeb. 9800 mtg, 86 KM - 34.000 zł. Tel. 518/38-69-14 GI0Y4CYY

CIĄGNIK FENDT 312, 1989 r., -, przeb. 9000 mtg, ładowacz czołowy, pneumatyka - 62.000 zł. Biała, powiat prudnicki, tel. 694/12-28-79 GI1FFEW

CIĄGNIK FENDT 309/310, 1991 r., -, przeb. 12000 mtg, 90 KM, zużycie opon 40-50% - 14.000 EUR. Bogatynia, powiat zgorzelecki, tel. 75/773-09-27 GI0XR9LT

CIĄGNIK FENDT 818, 1995 r., -, przeb. 10500 mtg, 190 KM, TUZ - 30.000 EUR. Niemcy, tel. 0049/16-36-01-21-57 GI0TWAAA

CIĄGNIK FENDT 824, 1995 r., -, przeb. 13090 mtg, opony przednie zużyte w 50%, tylne w 20%, TUZ, klimat., b. ładny, 242 KM - 25.000 EUR. Niemcy, tel. 0049/16-36-01-21-57 GI0XR9HC

CIĄGNIK FENDT 824, 1995 r., -, przeb. 16000 mtg, TUZ, klimat., stan opon 40 i 70% - 25.000 EUR. Niemcy, tel. 0049/16-36-01-21-57 GI0Y4E9M

CIĄGNIK FENDT 524, 1997 r., -, przeb. 850 mtg, Tur, stan bdb - 140.000 zł. Tel. 504/23-00-90, 71/387-09-72 GI0YLYF7

CIĄGNIK FENDT 822, 1997 r., -, przeb. 12000 mtg, TUZ, klimat., pneumatyka, opony dobre w 20-30% - 25.000 EUR. Zgorzelec, tel. 602/85-91-99 GI0TW9E4

CIĄGNIK FENDT 512, 1998 r., -, nowe tylne opony, prędkość 50 km/godz., TUZ, opony przednie 40 %, pneumatyka - 120.000 zł. Biała, powiat prudnicki, tel. 608/22-28-38 GI0RYYRL

CIĄGNIK FENDT FARMER, 1977 r., -, stan bdb - 8.600 zł. Nowogrodziec, powiat bolesławiecki, tel. 609/67-38-63 GI1JHAM

NAPRAWY I REMONTY CIĄGNIKÓW ROLNICZYCH
FEND, CASE, DEUTZ i inne
NAPRAWA MASZYN BUDOWLANYCH
Januszkowice, ul. Klonowa 8
tel. 0-781 725 341 OR0800202

CIĄGNIK FENDT FARMER 309, 1985 r., -, stan bdb - 38.000 zł. Biała, powiat prudnicki, tel. 608/22-28-38 GI1LKYN

CIĄGNIK FENDT FARMER 310, 1995 r., -, nowa maska i kabina, ładowacz Tur, wał Campbella, pneumatyczny - 88.000 zł. Biała, powiat prudnicki, tel. 608/22-28-38 GI0WWLFP

CIĄGNIK FENDT FARMER 312 TURBO MATIC, 1996 r., -, 125 KM, 6-cylindr., pełne wyposażenie, kpl. zaczepów, TUZ, stan bdb, szer. opony Michelin, stan opon 70% - 88.000 zł. Ostrów Wielkopolski, tel. 500/20-30-98 GI0WX3CR

CIĄGNIK FENDT FAVORIT 612 LSA TURBO MATIC, 1988 r., -, 145 KM, konwektor, stan bdb - 44.000 zł. Ostrów Wielkopolski, tel. 500/20-30-98 GI0WX3CL

CIĄGNIK FIATAGRI F100DT, 1992 r., -, opony 80%, wałek odbioru mocy na 540 i 750, 1000 obr., sprow. z Niemiec, stan bdb - 38.000 zł. Nysa, tel. 661/42-61-11 GI0XKMTK

CIĄGNIK FORTSCHRITT ZT 303, -, 4x4, nowy akumulator, orbitrol, sprow. z Niemiec - 6.700 zł. Bolesławiec, tel. 661/31-90-01 GI17RWW

CIĄGNIK FORTSCHRITT ZT 303, 1983 r., -, sprow. z Niemiec, zarejestr. - 12.000 zł. Żary, tel. 693/41-18-76 GI1JAHC

CIĄGNIK FORTSCHRITT ZT 303, 1984 r., -, zarejestr., w bdb stanie - 10.200 zł. Bolesławiec, tel. 503/46-16-83 GI0YPAEN

CIĄGNIK FORTSCHRITT 323A, 1987 r., -, 120 KM, 4x4, przedni napęd, komfortowa kabina, mocny udźwig na pompie, zarejestr., ważne OC i przegląd, używany prywatnie w gospodarstwie - 19.200 zł. Głogów, tel. 691/27-99-67, 697/75-67-54 GI1EWTL

CIĄGNIK FORTSCHRITT ZT 323-A, 1990 r., -, oryg. lakier, wzmocniona hydraulika, kpl. obciążników, zużycie opon przednich 30%, tylnych 50% - 17.000 zł. Jordanów Śląski, powiat wrocławski, tel. 509/32-08-73 GI1JMH3

CIĄGNIK INTERNATIONAL 353, 1971 r., -, 40 KM, stan bdb, kpl. dokumentacja - 10.500 zł. Bolesławiec, tel. 603/07-88-72 GI0YMAKK

CIĄGNIK INTERNATIONAL IHC 744, 1983 r., -, kolor czerwony, techn. sprawny, ważne OC i przegląd, dodatkowe wyposażenie, wąskie koła, napęd 4x4, w ciągłej eksploat. - 25.000 zł. Tel. 601/15-37-85 GI1LWKA

CIĄGNIK INTERNATIONAL 844 AS, 1988 r., -, przeb. 7000 mtg, 95 KM, przedni napęd, TUZ, WOM, sprężarka, zarejestr., w kraju od roku - 25.900 zł. Trzebnica, tel. 609/81-43-14 GI1JMF3

CIĄGNIK JOHN DEERE 2140, 1983 r., -, przeb. 8000 mtg, 82 KM - 33.000 zł. Tel. 518/38-69-14 GI0Y4CYR

CIĄGNIK JOHN DEERE 3650, 1990 r., -, przeb. 8900 mtg, 116 KM, hydraulika przednia, wałek, zużycie opon 30-80% - 12.000 EUR. Bogatynia, powiat zgorzelecki, tel. 75/773-09-27 GI0XR9M3

CIĄGNIK JOHN DEERE 3350, 1991 r., -, 70 KM, Tur - 14.000 EUR. Bogatynia, powiat zgorzelecki, tel. 75/773-09-27 GI0TW9FA

CIĄGNIK JOHN DEERE 3050, 1991 r., -, przeb. 7000 mtg, 92 KM, opony dobre w 90-40% - 10.000 EUR. Lubań, tel. 518/38-69-14 GI0TW9HC

CIĄGNIK JOHN DEERE 7820, 1993 r., -, przeb. 6000 mtg, 175 KM, stan bdb - 90.000 zł. Tel. 504/23-00-90 GI17K9W

CIĄGNIK JOHN DEERE 8200, 1997 r., -, 200 KM, manual. skrzynia bieg., serwisowany, stan bdb - 115.000 zł. Tel. 504/23-00-90, 71/387-09-72 GI0YLYFA

CIĄGNIK JOHN DEERE 7690ZF, 2002 r., -, przebieg 4900 mtg, 160 KM, klimat., przedni napęd, nowe opony - 150.000 zł. Nysa, tel. 510/92-12-64 GI0X7ANL

CIĄGNIK JOHN DEERE 6620, 2004 r., -, przeb. 2400 mtg, 135 KM, stan bdb - 210.000 zł. Tel. 504/23-00-90 GI17K9T

CIĄGNIK KIROW 700A, 1988 r., -, 240 KM, stan bdb - 30.000 zł. Tel. 504/23-00-90 GI0YJM4C

CIĄGNIK KRAMER, -, silnik Deutz - 7.500 zł. Gryfów Śląski, powiat lwówecki, tel. 665/66-43-30 GI97NM3E3

CIĄGNIK LIAZ ST 180, po rem. silnika, stan bdb - 12.000 zł lub zamienię na zboże paszowe. Otmuchów, powiat nyski, tel. 662/12-34-12, 784/52-15-05 po godz. 16 GG943PRJX

CIĄGNIK MASSEY-FERGUSON 3635, -, 130 KM - 58.000 zł. Tel. 504/23-00-90 GI1NRYJ

CIĄGNIK MASSEY-FERGUSON 178, 1970 r., -, 70 KM, ładowacz Tur, 2 łyżki, opony tylne 80%, zarejestr., stan bdb - 14.500 zł lub zam. na mniejszy. Lubin, tel. 782/52-49-74 GI0XMHW4

CIĄGNIK MASSEY-FERGUSON 1114, 1979 r., -, napęd 4x4, stan bdb, Tur - 25.500 zł. Bolesławiec, tel. 663/06-09-38 GI0W3CYL

CIĄGNIK MASSEY-FERGUSON 590, 1979 r., -, 75 KM, napęd 4x4, sprow., odpowiednik Ursusa 5394, stan bdb - 18.800 zł. Trzebnica, tel. 889/82-45-71 GI0WJA33

CIĄGNIK MASSEY-FERGUSON 294, 1982 r., -, przeb. 6000 mtg, stan opon 50-90% - 35.000 zł, powiat zgorzelecki, tel. 75/721-06-64 GI0Y4E3R

CIĄGNIK MASSEY-FERGUSON 2640, 1985 r., -, kolor czerwony, sprow., ważne OC i przegląd, zarejestr., duża kabina, napęd 4x4, stan db - 22.000 zł lub zamienię. Złoty Stok, powiat ząbkowicki, tel. 723/29-69-94 GI04XJNK

CIĄGNIK MASSEY-FERGUSON 235, 1987 r., -, kpl. dokumentacja - 12.800 zł. Dzierżoniów, tel. 604/72-56-06 GI1FJTT

CIĄGNIK MASSEY-FERGUSON MF-255, 1987 r., -, stan bdb - 19.000 zł. Kurczów, powiat strzeliński, tel. 887/60-97-69 GI1M477

CIĄGNIK MASSEY-FERGUSON MF-255, 1987 r., -, oryg. lakier - 19.600 zł lub zamienię. Poświętno, powiat wolsztyński, tel. 601/64-41-47 GI0YJXL3

CIĄGNIK MASSEY-FERGUSON MF-255, 1988 r., -, stan bdb - 24.500 zł. Rawicz, tel. 697/83-63-33 GI17T7F

FOTO **CIĄGNIK MASSEY-FERGUSON** 3070, 1990 r., sprawny 100%, ogumienie 90%, zarejestrowany i opłacony, możl. sprzedaży z ładowaczem czołowym nowym w super atrakcyjnej cenie - 35.900 zł. Celiny Przesławickie, tel. 501/52-63-56 II1AN9R

CIĄGNIK MASSEY-FERGUSON 3690, 1991 r., opony 80% - 41.000 zł. Młynsko, powiat lwówecki, tel. 728/85-67-60 GG9R4WAA

CIĄGNIK MASSEY-FERGUSON 3670, 1994 r., -, 160 KM, klimat., stan db - 55.000 zł. Leszno, tel. 605/27-50-91 GI17JC7

CIĄGNIK MASSEY-FERGUSON 8110, 1996 r., -, przeb. 6800 mtg, 120 KM - 12.000 EUR. Lubań, tel. 518/38-69-14 GI0TW9H4

CIĄGNIK MASSEY-FERGUSON 8260, 2000 r., -, 215 KM, przednia hydraulika, klimat., zadbany - 115.000 zł. Tel. 504/23-00-90 GI1NRYN

CIĄGNIK MASSEY-FERGUSON 6265, 2000 r., -, 115 KM, przedni Tuz, ładowacz czołowy Quick 960, klimat., sprężarka powietrza, kpl. zaczepów, stan bdb - 98.000 zł. Leszno, tel. 605/27-50-91 GI17JCE

CIĄGNIK MCCORMICK, -, 40 KM, nowe opony, kpl. dokumentacja - 10.000 zł. Ligota, powiat ostrowski, tel. 62/734-45-72, 603/29-93-49 GI1WP7

CIĄGNIK NEW HOLLAND TS-100, 2001 r., - 100 KM, przebieg 4000 mtg - 81.000 zł. Biała, powiat prudnicki, tel. 608/22-28-38 GI0HHKXE

CIĄGNIK RENAULT 921-4, 1980 r., - - 27.000 zł. Wińsko, powiat wołowski, tel. 889/11-67-78 GI0WKNXF

CIĄGNIK RENAULT 6814S, 1986 r., -, 75 KM, 4x4, ładowacz czołowy - 30.000 zł. Leszno, tel. 605/62-89-26 GI1NR7N

CIĄGNIK RENAULT 7514, 1987 r., -, 80 KM, przedni napęd, nowe opony, stan bdb - 29.000 zł. Opole, tel. 660/00-95-22 GI0X744X

CIĄGNIK RENAULT 133.54 TX, 1996 r., 130 KM, silnik Fendt, 4x4, nowe opony przednie, opony tylne zużyte w 20%, skrzynia bieg. 16/16 z mech. rewersem, bez elektroniki i komputerów, stan bdb, bez wycieków - 41.900 zł. Tel. 609/74-99-60 GI0RXLRF

CIĄGNIK SAME, -, napęd 4x4, Tur - 19.500 zł. Ligota, powiat ostrowski, tel. 62/734-45-72, 603/29-93-49 GI0WX7E3

CIĄGNIK SAME LASER, 1993 r., -, 150 KM, napęd 4x4, klimat., pneumatyczny, kpl. obciążników i zaczepów, zarejestr. - 40.000 zł. Bąków, powiat wrocławski, tel. 71/398-76-21, 601/86-36-84 GI0XRTR4

FOTO **CIĄGNIK STEYR**, 1978/79 r., napęd 4x4, 6-cylindrowy, 140 KM, kompresator, turbina, opony 600.65.R 38, 147 A8 zużycie ogumienia 10%, stan bdb - 5.000 EUR. Nowogrodziec, tel. 601/15-39-86 II1M4L4

CIĄGNIK URSUS 2812, 1997 r., -, przebieg 800 mtg, stan idealny - 32.000 zł lub zam. na ciągnik C-330, z dopłatą. Kamieniec Ząbkowicki, tel. 74/817-32-79 GI0WXREC

CIĄGNIK URSUS C-325, -, kpl. dokumentacja - 11.000 zł. Dzierżoniów, tel. 74/893-72-94 GI1NTJE

CIĄGNIK URSUS C-325, 1958 r., - - 7.500 zł. Milicz, tel. 725/54-57-44 GI0799FK

CIĄGNIK URSUS C-328, 1960 r., -, nowe opony, duża kabina - 5.500 zł. Lubin, tel. 667/13-85-90 GI0F337J

CIĄGNIK URSUS C-328, 1970 r., stan db - 7.200 zł. Łagiewniki, powiat dzierżoniowski, tel. 604/72-56-06 GG9TFPRX

CIĄGNIK URSUS C-328, 1970 r., bez prawa rejestr. - 6.000 zł. Sobótka, powiat wrocławski, tel. 600/97-62-10 GG94TH4AL

CIĄGNIK URSUS C-330, - 14.000 zł. Jaksonowice, powiat wrocławski, tel. 663/81-69-28 GI1NP4H

CIĄGNIK URSUS C-330, 1975 r., -, stan db - 11.599 zł. Poświętno, powiat wolsztyński, tel. 601/64-41-47 GI1F3X3

CIĄGNIK URSUS C-330, 1976 r., -, zarejestr., ubezpieczony, uszkodzony silnik - 8.200 zł. Bolesławiec, tel. 603/07-88-72 GI1LTKC

CIĄGNIK URSUS C-330, 1976 r., - + ładowacz Tur - 12.000 zł. Milicz, tel. 725/54-57-44 GI0R3EPE

CIĄGNIK URSUS C-330, 1979 r., -, oryg. lakier - 11.000 zł. Dzierżoniów, tel. 507/18-75-02 GI0WX7KM

CIĄGNIK URSUS C-330, 1980 r., - - 14.000 zł. Brzeziny, powiat kaliski, tel. 62/769-91-11, 691/65-75-37 GI1NP4M

CIĄGNIK URSUS C-330, 1980 r., brak akumulatora, sprawny silnik, skrzynia biegów - 10.200 zł. Łagiewniki, powiat dzierżoniowski, tel. 604/72-56-06 GG9TFPR3

CIĄGNIK URSUS C-330, 1980 r., -, zarejestr., ubezpieczony - 12.200 zł. Ostrzeszów, tel. 696/95-46-66 GI0YFJM3

CIĄGNIK URSUS C-330, 1982 r., -, bez prawa rejestr. - 7.500 zł. Łagiewniki, powiat dzierżoniowski, tel. 600/97-62-10 GI944XTNL

CIĄGNIK URSUS C-330, 1983 r., - - 12.000 zł. Kobylin, powiat krotoszyński, tel. 603/80-19-16 GI0JJLWY

CIĄGNIK URSUS C-330, 1984 r., -, kabina, stan bdb - 14.500 zł. Strzelce, powiat namysłowski, tel. 662/24-39-07 GI1NPLW

CIĄGNIK URSUS C-330 M, 1988 r., -, oryg. lakier - 18.000 zł. Poświętno, powiat wolsztyński, tel. 601/64-41-47 GI1JK9H

CIĄGNIK URSUS C-330 M, 1989 r., zarejestr., ważny przegląd i OC, kabina, stan db + pług 2-skibowy, wózek 2-kołowy - 18.000 zł. Jelenia Góra, tel. 695/29-93-49 GI0XCNY4

CIĄGNIK URSUS C-330 M, 1989 r., -, I właśc., oryginalny - 18.500 zł. Walentynów, powiat ostrowski, tel. 513/80-33-79 GI1JJM4

FOTO **CIĄGNIK URSUS C-3512**, 2010 r., 47 KM, komfortowa kabina, wyjścia hydrauliczne, gwarancja 12 miesięcy - 55.000 zł. Celiny Przesławickie, tel. 501/52-63-56 II1AN7J

CIĄGNIK URSUS C-355, - - 5.700 zł. Chełmiec, powiat jaworski, tel. 76/

CIĄGNIK ZETOR 10145, 1985 r., -, opony 60%, kompletny, techn. sprawny, ważne OC i przegląd - 31.800 zł. Bystrzyca Kłodzka, tel. 74/811-05-30, 607/93-42-43 GI0YJYMP

CIĄGNIK ZETOR 10145, 1987 r., -, 4x4, komfortowa kabina, zarejestr. - 34.500 zł. Ziębice, powiat ząbkowicki, tel. 602/44-70-80, 663/94-40-86 GI1M4HC

CIĄGNIK ZETOR 10145, 1992 r., -, 4x4, sprow. z Niemiec, zarejestr., opony 60%, kpl. obciążników i zaczepów, siłownik pomocniczy, moc 100 KM - 43.500 zł. Kępno, tel. 668/47-55-02 GI0YJMH7

CIĄGNIK ZETOR 12011, 1977 r., sprow., stan dobry, sprawny - 17.500 zł. Paczków, powiat nyski, tel. 608/71-22-90 GI9777ATC

CIĄGNIK ZETOR 12011, 1984 r., -, stan db - 17.500 zł. Kłodzko, tel. 501/13-48-29 GI1LXXC

CIĄGNIK ZETOR 12045, 1979/98 r., po przebudowie w 1998 r. w Czechach na 12145, orbitrol, rozdzielacz hydrauliki, 2 siłowniki, 4 nowe opony, rozrusznik 12 V, turbo, komplet obciążników, stan db - 43.000 zł. Paczków, powiat nyski, tel. 608/71-22-90 GI97HLJ9H

CIĄGNIK ZETOR 12145, 1987 r., - - 26.500 zł. Bystrzyca Kłodzka, tel. 74/811-05-30, 607/93-42-43 GI1EMWE

CIĄGNIK ZETOR 16145, 1987 r., -, techn. sprawny - 28.000 zł. Bystrzyca Kłodzka, tel. 607/93-42-43, 74/811-05-30 GI0X7C4H

CIĄGNIK ZETOR 16145, 1987 r., -, czerwony, od 7 lat prace dorywcze lub na podworku, ze względu na dzierżawę całej ziemi - 35.000 zł. Świerzna, powiat trzebnicki, tel. 502/25-16-43 GI97N7F49

CIĄGNIK ZETOR 16245, 1992 r., -, opony 90%, stan bdb - 52.000 zł. Bystrzyca Kłodzka, tel. 607/93-42-43, 74/811-05-30 GI17YLK

CIĄGNIK ZETOR 16245, 1992 r., -, koła 38", stan bdb - 52.000 zł. Wambierzyce, powiat kłodzki, tel. 603/63-12-95 GI1LYPA

CIĄGNIK ZETOR 16245, 1995 r., -, stan bdb - 65.000 zł. Trzebnica, tel. 71/398-78-09, 721/40-51-02 GI0WJRFP

CIĄGNIK ZETOR 3320, 1996 r., -, przeb. 3800 mtg, orbitrol, wałek 540/100 obr./min, opony zużyte w 10%, stan bdb - 33.900 zł. Tel. 604/96-05-43 GI0RXLTE

CIĄGNIK ZETOR 5211, -, ładowacz czołowy Tur, na 4 siłowniki, wspom. kierownicy, wszystkie zaczepy i wieszaki, obciążniki, oryg. lakier, stan bdb, świeżo sprowadzony, kpl. dokumentacja, łyżka - 25.300 zł. Lwówek Śląski, tel. 531/37-89-67 GI1NPXP

CIĄGNIK ZETOR 5211, 1987 r., -, stan db - 23.000 zł. Bystrzyca Kłodzka, tel. 722/30-25-96 GI1CFF

CIĄGNIK ZETOR 5611, 1972 r., -, 56 KM, miękki przód, kabina 2-osobowa, stan bdb, opony zużyte w 50%, odpowiednik Ursusa C-360 - 11.500 zł. Trzebnica, tel. 504/23-00-90 GI0RHLWW

CIĄGNIK ZETOR 5711, 1978 r., -, przeb. 4500 mtg, Tur, stan opon 50% - 17.000 zł. Tel. 75/721-06-64 GI0XR9JF

CIĄGNIK ZETOR 6340, 1995 r., -, przeb. 3600 mtg, ładowacz czołowy, stan bdb - 52.000 zł brutto. Tel. 667/03-09-14 GI1C3RH

CIĄGNIK ZETOR 7011, 1984 r., -, kpl. dokumentacja, do małych poprawek - 8.500 zł. Radziechów, powiat złotoryjski, tel. 694/74-81-39 GI1NPEX

CIĄGNIK ZETOR 7211, 1983 r., -, stan techn. db - 18.500 zł. Kępnica, tel. 77/435-44-44, 501/29-69-94 GI0YCLPX

CIĄGNIK ZETOR 7211, 1985 r., -, przebieg 3500 mtg, kolor czerwony, I właśc., garażowany, stan bdb - 28.000 zł. Łagiewniki, powiat dzierżoniowski, tel. 782/15-60-02 GI0X97XE

CIĄGNIK ZETOR 7211, 1987 r., - - 24.000 zł. Grabów nad Prosną, powiat ostrzeszowski, tel. 698/77-61-54 GI0XPT3Y

CIĄGNIK ZETOR 7211, 1988 r., -, nowe opony, bez prawa rejestr. - 19.000 zł. Gostyń, tel. 664/53-91-75 GI1FFR4

CIĄGNIK ZETOR 7245, 1994 r., -, Tur, łyżka, rewers, przedni napęd - 46.000 zł. Oborniki Śląskie, powiat trzebnicki, tel. 609/81-43-14 GI1JMER

CIĄGNIK ZETOR 7711, 1991 r., - - 30.000 zł. Kamienica, powiat nyski, tel. 600/85-16-94 GI1LYMM

CIĄGNIK ZETOR 7745, 1988 r., - - 38.000 zł. Kępnica, powiat nyski, tel. 77/435-44-44, 501/29-69-94 GI0WX7E9

CIĄGNIK ZETOR 7745, 1990 r., - - 43.000 zł. Tel. 504/23-00-90 GI193NK

CIĄGNIK ZETOR 7745, 1992 r., -, Tur - 6.000 EUR. Bogatynia, powiat zgorzelecki, tel. 75/773-09-27 GI0Y4E3J

CIĄGNIK ZETOR 8011, -, komfortowa kabina, nowe opony, stan bdb - 14.800 zł. Kamieniec Ząbkowicki, tel. 696/35-26-59 GI0YM4PM

CIĄGNIK ZETOR 8011, -, sprawne półbiegi, zarejestr., stan bdb - 15.500 zł. Pleszew, tel. 668/41-87-96 GI0XMELL

CIĄGNIK ZETOR 8011, 1975 r., -, stan bdb, stan opon tylnych 70%, sprow. z Czech - 12.200 zł. Łozina, powiat wrocławski, tel. 71/312-86-89, 888/91-77-18 GI0XN33R

CIĄGNIK ZETOR 8011, 1979 r., -, stan bdb - 15.500 zł. Radków, powiat kłodzki tel. 669/36-91-62 GI1LYLH

CIĄGNIK ZETOR 8011, 1985 r., -, koła tylne 18.4x34, stan bdb, nie wymaga wkładu finans., komfortowa kabina, pracował przy odśnieżaniu - 15.500 zł. Trzebnica, tel. 504/23-00-90 GI0RHLXP

CIĄGNIK ZETOR 8045, 1978 r., -, opony 50%, opony tylne nowe - 23.000 zł. Bystrzyca Kłodzka, tel. 74/811-05-30, 607/93-42-43 GI0X747H

CIĄGNIK ZETOR 8045, 1979 r., -, zarejestr., ubezpieczony, 4x4, opony 50% - 25.500 zł. Ziębice, powiat ząbkowicki, tel. 602/44-70-80, 663/94-40-86 GI1M4H4

CIĄGNIK ZETOR 8111, 1984 r., -, stan db - 15.000 zł. Kulin, powiat średzki, tel. 502/21-21-38 GI0Y3PLY

CIĄGNIK ZETOR 8111, 1985 r., -, oryg. lakier, komfortowa kabina, ścięta maska, wzmocniona hydraulika, obciążniki - 17.900 zł. Bystrzyca Kłodzka, tel. 722/30-25-96 GI1CFK

CIĄGNIK ZETOR 8145, 1986 r., -, opony 50%, w pełni sprawny - 27.000 zł. Bystrzyca Kłodzka, tel. 74/811-05-30, 607/93-42-43 GI0YCLNA

CIĄGNIK ZETOR 8145, 1990 r., -, oryg. stan, orbitrol - 38.000 zł. Tel. 504/23-00-90 GI193NN

CIĄGNIK ZETOR K-25, -, zarejestr., pług, przyczepka + dużo części z demontażu (silnik, głowica i inne) - 5.000 zł. Krobia, powiat gostyński, tel. 600/56-40-39 GI0W9EJW

CIĄGNIK ZETOR: - 5611 - 11.000 zł, 8011, 1985 r., komfortowa kabina, pracował w fabryce, 8045, 8145 - 27.000 zł, 8111, 10145, 1985 r., 12145, 1987 r, 12145, 1986 r., 16145, 1986 r. - 35.000 zł, 12111, 2 szt., 7211, 7745, 1990 r., 16145, 1992 r. koła 38". Tel. 504/23-00-90, 71/387-09-72 GI0JXMNY

CZYSZCZALNIA DO ZBOŻA PETKUS K-545 + sita - 9.500 zł. Bystrzyca Kłodzka, tel. 722/30-25-96 GI1CH4

CZYSZCZALNIA DO ZBOŻA CZ, stan bdb - 4.000 zł. Świerzna, powiat oleśnicki, tel. 502/25-16-43 GI97N7EY7

DESZCZOWNIA, agregat, prod. jugosłowiańskiej, z 1981 r. - 5.900 zł. Bolesławiec, tel. 790/33-84-48 GI0TYE7J

DMUCHAWA DO SIANA, z rurami - 200 zł. Kępno, tel. 792/23-87-20 GI193YC

DMUCHAWA DO SIANA, kpl. rur - 450 zł. Mrokocin, powiat ząbkowicki, tel. 723/06-66-12 GI0XMYAE

DMUCHAWA DO SIANA - 600 zł. Sycow, powiat oleśnicki, tel. 62/785-81-62, 602/34-24-58 GI0C9TWE

DMUCHAWA DO SIANA, szer. rury, kpl., bez silnika - 200 zł. Szprotawa, powiat żagański, tel. 723/50-15-64 GI1EPL4

DMUCHAWA DO ZBOŻA - 1.500 zł. Bolesławiec, powiat wieruszowski, tel. 62/783-61-57, 607/96-37-12 GG9RHRHC

DMUCHAWA DO ZBOŻA, bez silnika, prod. polskiej - 750 zł. Brzeg, tel. 694/12-95-47 GI9747FHJ

FOTO **DMUCHAWA DO ZBOŻA**, kolanka, kompletna, odpylacz, rury, silnik, mało używana, prod. niemiecka - 1.400 zł. Jordanów Śląski, powiat wrocławski, tel. 693/55-11-25, 71/316-10-39 marta.rogal@interia.pl II1LYTT

DMUCHAWA DO-ZBOŻA, prod. polskiej, silnik, rury i kolanka w bdb stanie - 1.100 zł. Ligota Wielka, powiat dzierżoniowski, tel. 606/59-16-32 GI0Y9TK7

DMUCHAWA DO ZBOŻA, ssąco-tłocząca, z silnikiem Perkins, wydajność 30 t/godz. - 6.500 zł. Łagiewniki, powiat dzierżoniowski, tel. 782/15-60-02 GI1NRC3

DMUCHAWA DO ZBOŻA TORNADO, silnik 7,5 kW, bardzo duża wydajność - 2.200 zł. Trzebnica, tel. 71/398-78-09, 721/40-51-02 GI97LXCHF

DMUCHAWA DO ZBOŻA, kpl. rur, brak silnika - 900 zł. Wierzbice, powiat wrocławski, tel. 71/390-89-17 GI1EXXX

DMUCHAWA DO ZBOŻA, prod. niemieckiej - 1.100 zł. Ząbkowice Śląskie, tel. 510/97-90-33 GI0XCW9A

DMUCHAWA DO ZBOŻA, prod. niemieckiej - 1.200 zł. Ząbkowice Śląskie, tel. 723/41-70-45 GI0YJMTH

DMUCHAWA DO ZBOŻA, prod. niemieckiej, kpl. rur + separator, nowy typ - 1.200 zł. Ząbkowice Śląskie, tel. 665/12-12-21 GI1FACH

DMUCHAWY DO ZBOŻA, cena od 1.600 zł. Gostyń, tel. 65/571-98-51, 609/06-43-36 GG9R4TPK

DMUCHAWY DO ZBOŻA, kpl., sprawne, silnik elektr., 2,2 kW, cena od - 1.500 zł. Skokowa, powiat trzebnicki, tel. 609/08-88-30 GI0WJ7EA

DMUCHAWY DO ZBOŻA, prod. niem., moc 2,5-3 kW, cena od 1.500 do 1.800 zł/szt. Wodzicza, powiat kępiński, tel. 62/781-59-46, 695/08-52-66 GG9RTKR7

DOJARKA ALFA-LAVAL, 1-konwiowa - 530 zł. Brzeg, tel. 694/12-95-47 GI97PTEKH

DOJARKA ALFA-LAVAL, 1-konwiowa - 650 zł. Głuszyna, powiat namysłowski, tel. 607/64-94-29 GG9R4TP4

FORMIARKI, do ziemniaków, 2-4-rzędowe - od 4.500 zł do 15.500 zł. Bolesławiec, tel. 663/06-09-38 GI0W3CYP

FORMIARKI DO ZIEMNIAKÓW, 2- i 4-rzędowe, cena od 4.500 do 15.500 zł. Bolesławiec, tel. 663/06-09-38 GI0XH9FA

GLEBOGRYZARKA, silnik 5.5 KM - 1.100 zł. Tel. 517/17-16-83 GI1NRHC

GLEBOGRYZARKA UNIA GRUDZIĄDZ, szer. robocza 1.60 m, I właśc. - 2.400 zł. Brzeg, tel. 500/00-40-43 GI1N37J

GLEBOGRYZARKA, prod. polskiej, z 1999 r., stan bdb, mało używana - 2.700 zł. Górka, powiat żarski, tel. 783/02-68-67 GI0JTHH4

GLEBOGRYZARKA GRUDZIĄDZ, szer. robocza 1.60 m - 2.100 zł. Łagiewniki, powiat dzierżoniowski, tel. 604/72-56-06 GI97CLTRT

GLEBOGRYZARKA BRIGGS, 4 noże, 5 KM, stan bdb, szer. robocza 50 cm - 2.520 zł. Wrocław, tel. 513/33-45-53 GI0T3W73

GNIOTOWNIK DO ZBOŻA, silnik 2,2 kW, duża wydajność, stan bdb - 2.100 zł. Skokowa, powiat trzebnicki, tel. 609/08-88-30 GI1JKY9

KOMBAJN DO BURAKÓW KLEINE 5003, -, sieczkarnia, stan db - 3.500 zł. Pawłowiczki, powiat kędzierz.-kozielski, tel. 886/51-44-00, 77/487-92-85 GI1M3XY

KOMBAJN DO BURAKÓW STOLL, -, 1-rzędowy, stan bdb - 4.000 zł lub zam. na prosięta. Opole, tel. 660/00-95-22 GI9T939T

KOMBAJN DO BURAKÓW STOLL, -, 1-rzędowy - 1.900 zł lub zam. na inny sprzęt rolniczy. Wiązow, powiat strzeliński, tel. 603/07-66-07 GI0XN7TK

KOMBAJN DO ZIEMNIAKOW KARLIK, -, stan db. Tel. 74/815-30-25 GI1NRFH

KOMBAJN DO ZIEMNIAKÓW ANNA, -, stan db - 4.900 zł. Borów, powiat strzeliński, tel. 71/392-62-64, 602/81-14-23 GI1LTLT

KOMBAJN DO ZIEMNIAKÓW ANNA, -, koła balonowe, w ciągłej eksploat. - 6.300 zł. Brzeg, tel. 694/12-95-47 GI0RXK9P

KOMBAJN DO ZIEMNIAKÓW ANNA, - stan bdb - 8.200 zł. Kluczbork, tel. 605/69-35-01 GI0WKFYC

KOMBAJN DO ZIEMNIAKÓW ANNA Z-644, -, 1-rzędowy, roczny, stan db - 8.000 zł. Oleśnica, tel. 503/55-45-15 GI1NR79

KOMBAJN DO ZIEMNIAKÓW ANNA, -, stan db, na dużych kołach - 2.800 zł. Trzebnica, tel. 889/82-45-71 GI0F7WAK

KOMBAJN DO ZIEMNIAKÓW ANNA, 1989 r., -, stan bdb, garażowany, I właśc., eksploatowany na pow. 1 ha, oryg. lakier, bez korozji - 12.600 zł lub zam. na opryskiwacz. Trzebnica, tel. 71/398-78-09, 721/40-51-02 GI97NL97P

KOMBAJN DO ZIEMNIAKÓW ANNA, 1990 r., -, stan bdb - 8.500 zł. Węgrów, powiat wrocławski, tel. 71/398-79-07 GI0YPAFF

KOMBAJN DO ZIEMNIAKÓW GRIMME HL-750, stan bdb - 20.000 zł. Bolesławiec, tel. 663/06-09-38 GI0W3CYY

KOMBAJN DO ZIEMNIAKÓW GRIMME, -, 1-rzędowy - 11.500 zł. Kościelna Wieś, powiat pleszewski, tel. 62/761-66-53, 783/05-90-37 GI0XMLNY

KOMBAJN DO ZIEMNIAKÓW GRIMME, - - 3.000 zł. Wrocław, tel. 600/66-19-06 GI1NPJK

KOMBAJN DO ZIEMNIAKÓW GRIMME HL 750, 1987 r., -, stan db - 3.000 EUR. Zagroda, powiat zgorzelecki, tel. 75/721-06-64 GI0TW9FF

KOMBAJN DO ZIEMNIAKÓW GRIMME DR 1500, 1992 r., -, stan bdb, do sprow. - 40.000 zł. Bolesławiec, tel. 663/06-09-38 GI17T4P

FOTO KOMBAJN DO ZIEMNIAKÓW GRIMME GZ 1700D LS, 1999 r., po remoncie, sprowadzony z Niemiec, używany, ciągany, garażowany, zawieszany, poziomowanie, oś i zaczep skrętna, stół przebierczy - 130.000 zł do negocjacji. Sulęcin, Akacjowa 40, tel. 71/390-20-23, 601/78-88-44 www.landtech.autogielda.pl landtechnik@heron.com.pl KI1051640

FOTO KOMBAJN DO ZIEMNIAKÓW GRIMME SE 150-60, 2005 r., sprowadzony z Niemiec, używany, ciągany, garażowany, zawieszany, 2-rzędowy, komputer, docisk bębnów, zabezpieczenia na kamienie, zbiornik na odpady - 260.000 zł do negocjacji. Sulęcin, Akacjowa 40, tel. 71/390-20-23, 601/78-88-44 www.landtech.autogielda.pl landtechnik@heron.com.pl KI1051600

KOMBAJN DO ZIEMNIAKÓW HAGEDORN, -, stan bdb - 18.500 zł. Bolesławiec, tel. 663/06-09-38 GI0W3CXX

KOMBAJN DO ZIEMNIAKÓW WUEHLMAUS, 1986 r., -, 1-rzędowy - 2.000 EUR. Zagroda, powiat zgorzelecki, tel. 75/721-06-64 GI0TW9FK

KOMBAJN ZBOŻOWY BIZON Z-056, -, po rem. silnika, stan db, mało używany - 13.500 zł. Górka, powiat żarski, tel. 783/02-68-67 GI94WKWTF

KOMBAJN ZBOŻOWY BIZON Z-056, 1978 r., -, dużo nowych części, stan silnika bdb - 12.500 zł lub zam. na busa. Nowogrodziec, powiat bolesławiecki, tel. 666/34-16-08 GI1LKH4

KOMBAJN ZBOŻOWY BIZON Z-056, 1982 r., -, sieczkarnia z 2007 r. - 25.000 zł. Prochowice, powiat legnicki, tel. 76/858-46-09 GI1JC3L

KOMBAJN ZBOŻOWY BIZON Z-056, 1982 r., z sieczkarnią, garażowany, wózek do hedera, stan dobry, gotowy do żniw - 17.000 zł. Żuchlów, powiat górowski, tel. 65/543-58-24, 696/44-85-76 II1LYXE

KOMBAJN ZBOŻOWY BIZON, 1986 r., -, kabina, sieczkarnia, stan bdb - 30.000 zł. Jugowa, powiat świdnicki, tel. 696/48-37-57 GI1M47Y

KOMBAJN ZBOŻOWY BIZON Z-056, 1986 r., -, szer. robocza 4.2 m, szerokie koła, heder na sprężynach, nie wymaga wkładu finans. - 30.000 zł. Stary Waliszów, powiat kłodzki, tel. 508/10-20-13 GI19H3

KOMBAJN ZBOŻOWY BIZON Z-056, 1988 r., -, kolor żółty, sieczkarnia, szerokie koła, garażowany, stan bdb - 36.000 zł. Bolesławiec, tel. 603/49-84-71 GI0YP3CX

KOMBAJN ZBOŻOWY BIZON DYNAMIC, 1997 r., -, przeb. 800 mtg, klimat. + hydrostart, przedłużony, stół do rzepaku, stan bdb - 90.000 zł. Łagiewniki, powiat dzierżoniowski, tel. 782/15-60-02 GI1NRAP

KOMBAJN ZBOŻOWY BIZON REKORD, 1986 r., -, kolor czerwony, sieczkarnia, nowe opony, po rem. kapitalnym, techn. sprawny - 53.000 zł. Grodków, powiat brzeski, tel. 664/00-64-60 GI0TEC47

KOMBAJN ZBOŻOWY BIZON REKORD Z-058, 1991 r., - + rozdrabniacz i stół do rzepaku - 60.000 zł. Strzelin, tel. 604/94-89-14, 71/392-37-71 GI1FFWM

KOMBAJN ZBOŻOWY BIZON SUPER Z-056, 1979/85 r., -, w pełni sprawny, nowe pasy i kosz sita, uszczelniony, bez korozji, sieczkarnia - 17.000 zł lub zamienię na ciągnik. Kłodzko, tel. 782/74-11-63 GI1EX44

KOMBAJN ZBOŻOWY BIZON SUPER Z-056/5, 1989 r., -, stan bdb, sieczkarnia, II właśc. - 42.000 zł. Syców, powiat oleśnicki, tel. 664/89-50-74, 698/85-96-48 GI97HJA4X

KOMBAJN ZBOŻOWY BIZON SUPER Z-056, 1990 r., przeb. 1700 mtg, kolor czerwony, I właśc., garażowany, stan bdb, zużycie opon 10%, bez korozji, przygotowany do sezonu - 38.000 zł. Łagiewniki, powiat dzierżoniowski, tel. 782/15-60-02 GG977XK4M

KOMBAJN ZBOŻOWY CASE 8500, 1989 r., -, klimat., sieczkarnia, heder 4.70 m, przystawka do rzepaku - 67.000 zł. Bąków, powiat wrocławski, tel. 71/398-76-21, 601/86-36-84 GI1JAW

KOMBAJN ZBOŻOWY CASE 527, 1998 r., -, przeb. 3000 mtg, następca MDW, heder 6,1 m, klimat., szarpacz słomy, poziomowany heder i sita - 125.000 zł. Tel. 75/721-06-64 GI1AYXY

KOMBAJN ZBOŻOWY CASE 527, 1998 r., -, przeb. 600 mtg, poziomowany heder i sita, heder 6.1 m, stół do rzepaku, szarpacz słomy, klimat. - 33.000 EUR. Zgorzelec, tel. 602/85-91-99 GI0TW9EL

KOMBAJN ZBOŻOWY CASE 525, 1999 r., -, przeb. 1880 mtg, heder 4.8 m, stół do rzepaku, poziomowany heder i sita, szarpacz słomy, klimat. - 36.000 EUR. Bogatynia, powiat zgorzelecki, tel. 75/773-09-27 GI0TW9EW

KOMBAJN ZBOŻOWY CASE MDW 527, 1999 r., -, przeb. 2250 mtg, heder 6.1 m, stół do rzepaku, klimat., poziomowany heder i sita, szarpacz słomy - 40.000 EUR. Bogatynia, powiat zgorzelecki, tel. 75/773-09-27 GI17PRN

KOMBAJN ZBOŻOWY CLAAS COSMOS, heder 2.2 m, silnik 4-cylindrowy, stan bdb - 11.500 zł. Legnica, tel. 76/858-21-37, 604/64-32-14 GI0RAMRY

KOMBAJN ZBOŻOWY CLAAS DOMINATOR 114 SC, szer. robocza 5 m, nowy hydrostat, 240 KM - 62.000 zł. Bystrzyca Kłodzka, tel. 74/811-05-30, 607/93-42-43 GI0XMFFA

KOMBAJN ZBOŻOWY CLAAS DOMINATOR 80, -, 120 KM, 6-cyl., kabina z nawiewami, zbiornik 4 t, rozdrabniacz słomy, heder 4.5 m, nowe opony przednie - 32.000 zł lub zamienię na tańszy sprzęt. Głogów, tel. 691/27-99-67, 697/75-67-54 GI1EWT3

FOTO **KOMBAJN ZBOŻOWY CLAAS DOMINATOR** 76, garażowany, sieczkarnia, szerokie koła, heder 3.6 m, czujniki awarii, szeroka gs + 54.000 zł. Kostomłoty, tel. 509/46-09-72 II17MRJ

KOMBAJN ZBOŻOWY CLAAS DOMINATOR 86, 1984 r., -, przeb. 3000 mtg, heder 3,9 m, stół do rzepaku, szarpacz słomy - 15.000 EUR. Bogatynia, powiat zgorzelecki, tel. 75/773-09-27 GI0XR9M7

KOMBAJN ZBOŻOWY CLAAS DOMINATOR 86, 1986 r., -, kabina, silnik Perkins 135 KM, rura hydraul., heder 4,5 m + wózek, szarpacz słomy, w 100% sprawny - 54.000 zł. Tel. 603/43-10-95 GI1EWWN

KOMBAJN ZBOŻOWY CLAAS DOMINATOR 98 S, 1987 r., -, przeb. 3200 mtg, szarpacz słomy - 20.000 EUR., powiat zgorzelecki, tel. 602/85-91-99 GI0XR9KK

KOMBAJN ZBOŻOWY CLAAS DOMINATOR 86, 1987 r., -, stan bdb, szer. robocza 3.9 m - 68.000 zł. Gostyń, tel. 609/06-43-36, 65/571-98-51 GI0CC9KJ

KOMBAJN ZBOŻOWY CLAAS DOMINATOR 114 ES, 1988 r., -, heder 5,1 m, stan bdb, przystawka do kukurydzy - 88.000 zł. Tel. 504/23-00-90, 71/387-09-27 GI0XN3AX

KOMBAJN ZBOŻOWY CLAAS DOMINATOR 108 SL MAXI, 1992 r., -, przeb. 3600 mtg, heder 5,1 m, stół do rzepaku, szarpacz słomy, klimat. - 125.000 zł, powiat lubański, tel. 518/38-69-14 GI0XR9HP

KOMBAJN ZBOŻOWY CLAAS DOMINATOR 198 H, 1995 r., -, heder 5,1 m, kosy boczne, sieczkarnia, samopoziomujący, stan bdb - 130.000 zł. Tel. 504/23-00-90 GI1NRYW

KOMBAJN ZBOŻOWY CLAAS DOMINATOR 108 SL MAXI, 1996 r., -, przeb. 3490 mtg, heder 5,1 m, przystawka do rzepaku, poziomowanie, zadbany - 48.000 EUR. Niemcy, tel. 0049/16-36-01-21-57 GI0XR9FY

KOMBAJN ZBOŻOWY CLAAS LEXION 480, 1997 r., -, stan bdb - 185.000 zł. Tel. 504/23-00-90 GI193NH

KOMBAJN ZBOŻOWY CLAAS MATADOR, 1979 r., -, stan bdb, zadbany, w ciągłej eksploat., przygotowany do żniw, z sieczkarnią, heder 2.70 m - 14.500 zł. Górka, powiat żarski, tel. 783/02-68-67 GI0RAATK

KOMBAJN ZBOŻOWY CLAAS MATADOR, 1979 r., -, sprow. z Niemiec, garażowany, sieczkarnia, heder 2.75 m, stan bdb - 14.500 zł. Żary, tel. 725/03-27-97 GI0YP97R

KOMBAJN ZBOŻOWY CLAAS MEGA 208, 1995 r., -, heder 6 m, sieczkarnia, stół do rzepaku - 170.000 zł. Wrocław, tel. 722/30-25-96 GI1CEW

KOMBAJN ZBOŻOWY CLAAS MEGA 218 II, 1996 r., -, przeb. 3000 mtg, poziomowanie, szarpacz słomy, klimat., heder 6,6 m, stół do rzepaku - 60.000 EUR. Niemcy, tel. 0049/16-36-01-21-57 GI0Y4E9J

KOMBAJN ZBOŻOWY CLAAS MEGA, 2006 r., -, I właśc. - 200.000 zł. Tel. 781/97-96-13 GI1LRHC

KOMBAJN ZBOŻOWY CLAAS MERCATOR 75, M, przeb. 2700 mtg, silnik Mercedes, 6-cylindrowy, hydraul. rura, wspom. kierownicy, heder 3.60 m, stan bdb - 26.500 zł. Ostrów Wielkopolski, tel. 500/20-30-98 GI0PNCKE

KOMBAJN ZBOŻOWY CLAAS MERCATOR 50, 1972 r., -, heder 2,6 m - 3.000 EUR., powiat zgorzelecki, tel. 602/85-91-99 GI0Y4E7R

KOMBAJN ZBOŻOWY CLAAS MERCATOR 75, 1973 r., -, przeb. 3100 mtg, heder 3,6 m - 28.000 zł. Tel. 518/38-69-14 GI0Y4CYA

KOMBAJN ZBOŻOWY CLAAS MERCATOR 75 S, 1979 r., -, stan db, silnik Perkins, heder 3,6 m - 22.000 zł lub zamienię na większy, możl. dopłaty. Żmigród, powiat trzebnicki, tel. 606/49-02-65 GI1NT4F

KOMBAJN ZBOŻOWY CLAAS MERCATOR 70, 1980 r., -, silnik Mercedes, szer. robocza 3.6 m, kabina, sieczkarnia - 28.000 zł. Brzeg Dolny, powiat wołowski, tel. 721/35-38-64 GI0P43FK

KOMBAJN ZBOŻOWY CLAAS PROTECTOR, -, świeżo sprowadzony, stół do rzepaku, wspom. kierownicy, silnik Perkins, sieczkarnia Biso, oryg. lakier, stan bdb - 19.800 zł. Lwówek Śląski, tel. 608/87-87-35 GI1NR3R

KOMBAJN ZBOŻOWY CLAAS PROTECTOR, 1972 r., P, 4-cylindrowy, sieczkarnia, heder 2,7 m, pracował na 20 ha roczne, zadbany, garażowany - 24.000 zł. Tel. 504/23-00-90 GI0Y4RRF

KOMBAJN ZBOŻOWY DEUTZ-FAHR, -, świeżo sprowadzony, wspom. kierownicy, silnik Deutz 4-cylindrowy, oryg. lakier, stan bdb - 10.800 zł. Lwówek Śląski, tel. 608/87-87-35 GI1NRAT

KOMBAJN ZBOŻOWY FORTSCHRITT E-517 MDW, -, 3 szt., heder 6,7 m, cena 25.000 - - 35.000 zł. Tel. 504/23-00-90, 71/387-09-27 GI0XN3AP

KOMBAJN ZBOŻOWY **FORTSCHRITT** E-514, -, sieczkarnia, stół do rzepaku, kryty zbiornik - 26.000 zł. Mościsko, powiat dzierżoniowski, tel. 500/52-62-70 QG0221971

KOMBAJN ZBOŻOWY FORTSCHRITT E-512, -, stan db, w całości lub na części - 12.000 zł. Opole, tel. 602/45-99-36 GI1NPMX

KOMBAJN ZBOŻOWY FORTSCHRITT E-516, 1983 r., -, szer. robocza 6,7 m - 14.500 zł. Bystrzyca Kłodzka, tel. 722/30-25-96 GI1CEJ

KOMBAJN ZBOŻOWY FORTSCHRITT E-512, 1983 r., -, mało używany, garażowany - 14.200 zł. Goworowice, powiat nyski, tel. 697/71-96-36, 77/431-25-14 GI1FHK3

KOMBAJN ZBOŻOWY FORTSCHRITT E-512, 1984 r., -, stan db - 15.000 zł. Kulin, powiat średzki, tel. 502/21-21-38 GI0Y4AF3

KOMBAJN ZBOŻOWY FORTSCHRITT E-514, 1985 r., -, zadbany, stan bdb - 20.000 zł. Tel. 504/23-00-90 GI0Y4RRJ

KOMBAJN ZBOŻOWY FORTSCHRITT E-514, 1985 r., -, techn. sprawny - 18.500 zł. Radków, powiat kłodzki, tel. 669/36-91-62 GI1LYLK

KOMBAJN ZBOŻOWY FORTSCHRITT E-514, 1986 r., -, szer. robocza 4.2 m, stan db - 18.500 zł. Bystrzyca Kłodzka, tel. 722/30-25-96 GI1CEH

KOMBAJN ZBOŻOWY FORTSCHRITT E-512, 1986 r., -, szer. robocza 4.2 m, opony 60%, techn. sprawny - 14.000 zł. Bystrzyca Kłodzka, tel. 607/93-42-43, 74/811-05-30 GI0X7C4E

FOTO **KOMBAJN ZBOŻOWY FORTSCHRITT**, 1986 r., przeb. 3300 mtg, 115 KM, używany, garażowany, heder, kabina, kosa boczna, nowe opony, sieczkarnia, sita, szarpacz słomy, wózek do hedera - 18.000 zł do negocjacji. Ząbkowice Śląskie, tel. 500/22-92-34 asia660@poczta.onet.pl II1M3A7

KOMBAJN ZBOŻOWY FORTSCHRITT E-517 MDW, 1987 r., -, szer. robocza 6.7 m, stan db - 18.500 zł. Bystrzyca Kłodzka, tel. 722/30-25-96 GI1CEK

KOMBAJN ZBOŻOWY FORTSCHRITT E-512, 1988 r., -, stan bdb - 11.500 zł. Paczków, powiat nyski, tel. 608/37-38-42 GI0TYY7T

KOMBAJN ZBOŻOWY FORTSCHRITT E-514, 1989 r., -, przeb. 2000 mtg, heder 4,8 m, szarpacz słomy - 35.000 zł. Tel. 75/721-06-64 GI0XR9J3

KOMBAJN ZBOŻOWY FORTSCHRITT E-524 MDW, 1990 r., -, sieczkarnia, heder 4,8 m, stół do rzepaku - 50.000 zł. Tel. 504/23-00-90, 71/387-09-72 GI0XKLL7

KOMBAJN ZBOŻOWY FORTSCHRITT E-514, 1990 r., -, heder 4,8 m, szarpacz słomy - 8.000 EUR. Bogatynia, powiat zgorzelecki, tel. 75/773-09-27 GI0Y4E3F

KOMBAJN ZBOŻOWY FORTSCHRITT E-524 MDW, 1990 r., -, przeb. 2600 mtg, heder 4,8 m (do naprawy) - 47.000 zł. Zagroda, tel. 75/721-06-64 GI0Y4E4X

KOMBAJN ZBOŻOWY FORTSCHRITT E-514, 1990 r., -, sieczkarnia, heder 4.20 m, stan bdb - 32.000 zł. Ziębice, powiat ząbkowicki, tel. 608/37-38-42 GI17TE7

KOMBAJN ZBOŻOWY FORTSCHRITT 524 MDW, 1991 r., -, przeb. 2000 mtg, stół do rzepaku, heder 4.8 m z wózkiem, sieczkarnia, rura hydrauliczna, w pełni sprawny, oryg. lakier, szer. opony - 40.800 zł. Lwówek Śląski, tel. 501/33-72-81 GI1NPWN

KOMBAJN ZBOŻOWY FORTSCHRITT E-524 MDW, 1991 r., -, przeb. 3000 mtg, heder 4.8 m, szarpacz słomy, stół do rzepaku - 14.000 EUR. Niemcy, tel. 0049/16-36-01-21-57 GI0TWAAH

KOMBAJN ZBOŻOWY FORTSCHRITT E-517 MDW, 1991 r., -, sieczkarnia, stół do rzepaku, heder na 6.60 m - 23.000 zł. Strzelce, powiat świdnicki, tel. 889/47-81-14 GI1NPEJ

KOMBAJN ZBOŻOWY FORTSCHRITT E-514 MDW, 1991 r., - - 29.500 zł. Ziębice, powiat ząbkowicki, tel. 608/37-38-42 GI0X77KH

KOMBAJN ZBOŻOWY FORTSCHRITT E-524 MDW, 1992 r., -, przeb. 2090 mtg, heder 4,8 m, szarpacz słomy - 16.000 EUR., powiat zgorzelecki, tel. 602/85-91-99 GI0XR9KR

KOMBAJN ZBOŻOWY INTERNATIONAL 321, -, heder 2.5 m, silnik 4-cylindrowy, sieczkarnia, stan bdb - 13.500 zł. Gryfów Śląski, powiat lwówecki, tel. 609/34-95-24 GI0XRWL4

KOMBAJN ZBOŻOWY INTERNATIONAL 431, -, heder 3 m, przebieg 1200 mtg, silnik 6-cylindr., stan bdb - 17.500 zł. Lwówek Śląski, tel. 724/05-57-17 GI0XKTNE

KOMBAJN ZBOŻOWY INTERNATIONAL 431, 1981 r., -, heder 3,2 m, silnik 6-

KUPIĘ MASZYNY ROLNICZE: kombajny zbożowe Bizon, Claas, John Deere, ciągniki, ładowacze, przyczepy, inne. Ścinawa, powiat lubiński, tel. 782/52-49-74 GI0XCWR7

KUPIĘ MASZYNY ROLNICZE: ciągnik Ursus C-330, C-360, C-360 3P, ciągnik Zetor, przyczepy. Ścinawa, powiat lubiński, tel. 693/27-61-26 GI1LR44

KUPIĘ MASZYNY ROLNICZE: ciągnik Ursus C-325, C-328, C-330, C-4011, C-360, C-360 3P, U-912, U-914, U-1224, ciągnik MF-235, MF-255, Władimirec T-25A, Białorus MTZ -82, Zetor K-25 oraz części do tych ciągników. Świdnica, tel. 74/893-72-94 GI0WKPKW

KUPIĘ OBSYPNIK DO ZIEMNIAKÓW. Trzebnica, tel. 71/398-78-09, 721/40-51-02 GI0YJJCP

KUPIĘ PŁUG, 2-, 3-, 4-, 5-, 7-skibowe. Łagiewniki, powiat dzierżoniowski, tel. 781/58-94-13 GI0WJETT

KUPIĘ PŁUG, 4-skibowy, obrotowy. Trzebnica, tel. 71/398-78-09, 721/40-51-02 GI17JAW

KUPIĘ PŁUGI Dzierżoniów, tel. 74/893-72-94 GI1N-TJJ

KUPIĘ PŁUGI: 2-, 3-, 4-, 5- i 7-skibowe. Sobótka, powiat wrocławski, tel. 600/97-62-10 GG9RHR33

KUPIĘ ROZRZUTNIK OBORNIKA, 1- lub 2-osiowy. Borów, powiat strzeliński, tel. 602/81-14-23, 71/392-62-64 GI97HT7E4

KUPIĘ ROZRZUTNIK OBORNIKA. Legnica, tel. 660/05-31-16 GI0J7TXX

KUPIĘ ROZRZUTNIK OBORNIKA, 1-lub 2-osiowy. Lubin, tel. 782/52-49-74 GI1JJKL

KUPIĘ ROZRZUTNIK OBORNIKA. Opole, tel. 600/19-51-10 GG9R4TAH

KUPIĘ ROZRZUTNIK OBORNIKA. Sobótka, powiat wrocławski, tel. 781/58-94-13, 600/97-62-10 GG9RHPYX

KUPIĘ ROZRZUTNIK OBORNIKA, prod. polskiej, może być do remontu. Wrocław, tel. 693/18-46-89 GI17WMW

KUPIĘ ROZSIEWACZ NAWOZÓW. Łagiewniki, powiat dzierżoniowski, tel. 600/97-62-10 GG9RHPYT

KUPIĘ ROZSIEWACZ NAWOZÓW RCW-3, może być do remontu. Ścinawa, powiat lubiński, tel. 693/27-61-26 GI1NT33

KUPIĘ SADZARKĘ DO ZIEMNIAKÓW. Łagiewniki, powiat dzierżoniowski, tel. 600/97-62-10 GG9RHPYR

KUPIĘ SIEWNIK ZBOŻOWY POZNANIAK. Borów, powiat strzeliński, tel. 71/392-62-64, 602/81-14-23 GG94LMTYN

KUPIĘ SIEWNIK ZBOŻOWY POZNANIAK, szer. 2.7 lub 3 m. Dzierżoniów, tel. 74/893-72-94 GI1NTJF

KUPIĘ SIEWNIK ZBOŻOWY POZNANIAK. Dzierżoniów, tel. 74/893-72-93 GI0WJEWF

KUPIĘ SIEWNIK ZBOŻOWY POZNANIAK. Legnica, tel. 660/05-31-16 GI0J7TXL

KUPIĘ SIEWNIK ZBOŻOWY POZNANIAK. Łagiewniki, powiat dzierżoniowski, tel. 600/97-62-10, 71/393-20-50 GI97ELJLT

KUPIĘ ŚCINACZ ZIELONEK ORKAN. Sobótka, powiat wrocławski, tel. 600/97-62-10 GG9RHPYK

KUPIĘ SRUTOWNIK BĄK. Sobótka, powiat wrocławski, tel. 600/97-62-10 GG9RHPYJ

KUPIĘ WAGĘ INWENTARZOWĄ, 1000-1500 kg. Krotoszyn, tel. 62/722-11-65 GI0PJEET

KUPIĘ WAŁY UPRAWOWE. Dzierżoniów, tel. 74/893-72-93 GI0WJEWK

KUPIĘ WAŁY UPRAWOWE CAMPBELLA, wys. pierścieni 27 cm. Jawor, tel. 697/38-08-06 GI1FFP9

KUPIĘ WAŁY UPRAWOWE CAMPBELLA. Łagiewniki, powiat dzierżoniowski, tel. 781/58-94-13 GI0WEJY9

KUPIĘ WAŁY UPRAWOWE. Sobótka, powiat wrocławski, tel. 600/97-62-10 GG9RHPYF

KUPIĘ WYORYWACZ GEDALA oraz sadzarkę. Wrocław, tel. 0603/20-71-07

KUPIĘ ŻMIJKĘ DO ZBOŻA. Sobótka, powiat wrocławski, tel. 600/97-62-10 GG9RHPYE

ŁADOWACZ, elektr., do obornika - 400 zł. Kępno, tel. 792/23-87-20 GI193XY

FOTO **ŁADOWACZ**, prod. niemieckiej, hydrauliczny, zaczepiany na tył ciągnika, łyżka, stan bdb - 2.100 zł. Nowogrodziec, tel. 601/15-39-86 II1FA4T

ŁADOWACZ, zaczepiany, z masztem - 1.500 zł. Ostrzeszów, tel. 603/75-03-04 GI17HWK

ŁADOWACZ, 1989 r., prod. czeskiej, stan db - 5.000 zł. Bąków, powiat wrocławski, tel. 71/398-76-21, 601/86-36-84 GI0RPRWW

ŁADOWACZ AGRAM 66, czołowy, samopoziomujący, łyżka krokodyl, adaptacja do ciągnika - 8.500 zł. Ostrów Wielkopolski, tel. 500/20-30-98 GG9HY3EL

ŁADOWACZ CYKLOP - 7.000 zł. Biadki, powiat krotoszyński, tel. 784/51-15-44 GI1NPT9

ŁADOWACZ CYKLOP - 5.500 zł. Chełmiec, powiat jaworski, tel. 76/871-89-97 GI0MPTT9

ŁADOWACZ CYKLOP, prod. czeskiej, stan db - 3.500 zł. Czadrów, powiat kamiennogórski, tel. 519/11-36-26 GI0WWXNK

ŁADOWACZ CYKLOP, nowa pompa hydrauliczna - 5.900 zł. Gostyń, tel. 605/53-62-48 GI0YMAYL

ŁADOWACZ CYKLOP - 6.000 zł. Łagiewniki, powiat dzierżoniowski, tel. 604/72-56-06 GG9RTKCT

ŁADOWACZ CYKLOP, z kabiną, łyżka + widły, I właśc., stan bdb - 6.200 zł. Łagiewniki, powiat dzierżoniowski, tel. 782/15-60-02 GI1NR9K

ŁADOWACZ CYKLOP, stan bdb - 8.200 zł. Miejska Górka, powiat rawicki, tel. 506/72-30-02 wieczorem GI1WTR

ŁADOWACZ CYKLOP, 1983 r., sprawny, prod. polskiej - 4.400 zł. Brzeg, tel. 502/56-74-69 GI17TNL

ŁADOWACZ CYKLOP, 1987 r., stan bdb - 5.000 zł. Nowa Ruda, powiat kłodzki, tel. 723/93-38-73 GI1NRJH

ŁADOWACZ CYKLOP T-214, 1988 r. - 7.200 zł lub zam. na prasę do słomy Z-224. Odolanów, powiat ostrowski, tel. 607/23-40-52 GI0XLXEM

ŁADOWACZ CYKLOP, 1988 r. - 7.500 zł. Pogorzela, powiat gostyński, tel. 603/80-19-16 GI0PLWM9

ŁADOWACZ FENDT, czołowy, 3-sekcyjny - 14.000 zł. Biała, powiat prudnicki, tel. 694/12-28-79 GI0XRF47

FOTO **ŁADOWACZ OEHLER**, wysięg 4 m, udźwig do 600 kg, stan bdb - 5.700 zł. Nowogrodziec, tel. 601/15-39-86, 0049/16-21-72-43-84 II1THR

ŁADOWACZ SKRZAT, łyżka przedsiębierna, widły, stan bdb - 7.200 zł. Łagiewniki, powiat dzierżoniowski, tel. 604/72-56-06 GI0C4YN7

ŁADOWACZ TIH, 1990 r., 45 KM, silnik 3-cylindrowy, ład. 1.8 t - 9.400 zł. Bolesławiec, tel. 606/45-95-71 GI0RYM7Y

ŁADOWACZ TROLL, 1989 r., oryg. lakier, łyżka do kopania, stan bdb - 7.500 zł. Łagiewniki, powiat dzierżoniowski, tel. 600/97-62-10 GI97KWJWX

ŁADOWACZ TROLL, 1990 r., oryg. lakier, łyżka - 7.500 zł. Łagiewniki, powiat dzierżoniowski, tel. 604/72-56-06 GI97J3CH4

ŁADOWACZ TROLL, 1990 r. - 5.400 zł. Milicz, tel. 725/54-57-44 GI04MAFX

ŁADOWACZ TUR - 2.800 zł. Łagiewniki, powiat dzierżoniowski, tel. 604/72-56-06 GI0XRMKA

FOTO **ŁADOWACZ TUR**, czołowy, do 6340, 5340, Ursus 914, 7445, 7245 itp., nowe, udźwig 1500 kg, wys. podnoszenia 3,5 m, cena dotyczy ramy z adaptacją (węże, rozdzielacz - joystick, śruby), dodatki: łyżka - 1700 zł, widły - 1.900 zł, krokodyl - 2.900 zł, chwytak 2.400 zł - 12.000 zł. Rakoniewice, tel. 604/40-72-06 olimet@olimet.eu II1EM9X

ŁADOWACZ TUR 5, samopoziomujący, duża łyżka 2.40 m, na joystick, stan db - 9.000 zł. Ząbkowice Śląskie, tel. 694/20-16-25 GI17FE

FOTO **ŁADOWACZ TUR**, 2011 r., do wszystkich typów silników, w super atrakcyjnej cenie - 8.000 zł. Celiny Przesławickie, tel. 501/52-63-56 II1AN9M

ŁADOWACZ TUR, 2011 r., H & M ROL s.c. oferuje: ładowacze czołowe (TUR 2, TUR4): podzespoły (chwytaki do bel, krokodyle itp.), renowacja przyczep, naprawa ciągników, wrota garażowe, ogrodzenia z profili i kątowników, usługi spawalnicze - 3.500 zł cena dot. Tura 2. Kamień, powiat kaliski, tel. 662/19-81-66 biuro@hmrol.pl II1LYYF

ŁADOWACZ UNHZ-500, 1988 r., oryg. lakier, stan db - 5.500 zł lub zamienię. Poświętno, powiat wolsztyński, tel. 601/64-41-47 GI17J4E

ŁADOWACZ UNHZ-750, stan bdb - 6.000 zł. Tel. 504/23-00-90 GI1937Y

ŁADOWACZ UNHZ-750, 1989 r., stan bdb - 5.500 zł. Nowa Ruda, powiat kłodzki, tel. 723/93-38-73 GI1NRJM

NOWE MASZYNY ROLNICZE

MASZYNY - SPRZEDAŻ RATALNA: opryskiwacze od 300 l do 3000 l, siewniki nawozowe, żmijki, sadzarki, kabiny, kosiarki rotacyjne, agregaty uprawowe, brony talerzowe, tury, pługi, wały, kolczatki, stoły do zbioru rzepaku i inne. Rogów Sobócki, ul. Wrocławska 61, powiat wrocławski, tel. 071/316-35-79, 0604/40-70-05 H01250909

MASZYNY ROLNICZE: dźwig do worków - 1.000 zł, pług 3-skibowy - 500 zł, ścinacz zielonek Orkan - 2.300 zł, pług 5-skibowy - 1.000 zł, agregat uprawowo-siewny - 8.000 zł, rozrzutnik do obornika - 2.500 zł. Tel. 508/58-54-90 GI1NRHX

MASZYNY ROLNICZE: ciągnik Massey-Ferguson MF-255, 1986 r., stan bdb - 22.000 zł, przyczepa rolnicza HW, 6 t, wywrotka, stan bdb - 14.000 zł, ładowacz Cyklop, prod. polskiej - 6.500 zł. Domaszowice, powiat namysłowski, tel. 77/419-45-93 GI1NRK9

MASZYNY ROLNICZE: kosiarki rotacyjne, prod. czeskiej i polskiej; pług Landsberg, 3-skibowy, wysokie korpusy, pług 2- i 3-skibowy, nowego typu, ciągnik Ursus C-330M, ładowacz Tur do Ursusa C-330, rozsiewacz nawozów lejkowy, pług 5-skibowy, podorywkowy i inne - od 450 zł. Dziuplina, powiat oławski, tel. 782/04-99-74 GI193NX

MASZYNY ROLNICZE: siewniki zbożowe, szer. robocza 3 m, rozrzutnik obornika Tandem, ład. 6 t, przyczepy rolnicze D-35 i D-44, sztywne, nowe podłogi i burty, agregat uprawowy, szer. robocza 2.8 m, beczkowóz, poj. 3.500 l, żmijka do zboża, dług. rur 8 m i inne - od 350 zł. Dziuplina, powiat oławski, tel. 782/04-99-74 GI193PL

MASZYNY ROLNICZE: prasa do słomy Z-224/1 Sipma, 1988 r.; stan bdb - 8.000 zł, pług 4-skibowy, zagonowy, stan db, prod. rosyjskiej - 950 zł. Gostyń, tel. 517/17-16-83 GI1F4H7

MASZYNY ROLNICZE, przetrząsarka do siana - 650 zł, brona talerzowa - 2.700 zł, kopaczka do ziemniaków, konna - 600 zł, przyczepa od rozrzutnika - 1.500 zł. Kłodzko, tel. 74/868-27-50 po godz. 20 GI1LXN7

MASZYNY ROLNICZE: kosiarka rotac., brak kilku części - 800 zł, ciągnik Ursus C-4011, niekpl. dokumentacja - 4.800 zł, kabina z dużymi błotnikami do Ursusa C-360, bez szyb i dachu - 400 zł oraz miękka do C-4011 - 500 zł, kombajn Bizon Z-056, 1982 r., z kabiną - 15.500 zł. Koźmin Wielkopolski, powiat krotoszyński, tel. 62/721-32-21 GI1NRCE

MASZYNY ROLNICZE: : zgrabiarki karuzelowe, przetrząsarki Kuhn, Deutz-Fahr, pługi obrotowe 2-, 3- i 4-skibowe, zabezp. resorowe i srubowe, agregat Gruber, szer. robocza 3 m, sprężynowy, siewniki zbożowe Amazone D7 i D8, zwykłe i talerzowe, pakomaty i inne - od 1.500 zł. Koźmin Wielkopolski, powiat krotoszyński, tel. 62/721-72-22 GI0EYX9J

MASZYNY ROLNICZE: sortownik do ziemniaków „samoróbka" - 550 zł, elektr. gniotownik do ziemniaków - 220 zł. Krzyżowa, tel. 665/85-43-67 GI1NRCH

MASZYNY ROLNICZE: brona talerzowa, prod. rosyj., rozkładana, boczny segment - 700 zł, przyczepa, prod. czeskiej, siłownik wywrotu - 300 zł, parnik elektr., nieużywany - 400 zł, beczka ocynkowana, 2000 l, stan bdb - 1.200 zł. Legnica, tel. 695/87-22-65 GI1NRKT

MASZYNY ROLNICZE: opryskiwacz, poj. 400 l, stan bdb, szer. robocza 12 m, lance podnoszone mechanicznie - 1.400 zł, agregat uprawowy, stan db - 1.400 zł. Leszno, tel. 515/89-15-76 GI1NTCT

MASZYNY ROLNICZE: prasa do słomy zwijająca Welger 180 - 8.000 zł, przyczepa rolnicza, 8 t, sztywna - 3.500 zł, agregat uprawowy - 3.500 zł, gilotyna do kiszonki - 2.500 zł. Lubin, tel. 601/53-45-79 GI17LRT

MASZYNY ROLNICZE: ciągnik Ursus C-330 - 5.000 zł, ładowacz Troll, niekompletny - 4.000 zł, kosiarki rotacyjne, 2 sztuki - od 500 zł, przetrząsarka do siana „pająk" - 300 zł. Młodnik, powiat opolski, tel. 601/30-26-28 GI1NR7A

MASZYNY ROLNICZE: brony ciężkie, zawieszane - 1.150 zł, pług 4-skibowy, do orki - 1.850 zł, pług 5-skibowy Grudziądz - 1.950 zł, ścinacz zielonek Orkan II - 2.600 zł, przyczepa D-50 - 3.700 zł, beczkowoz, poj. 8000 l - 5.600 zł, kosiarka rotacyjna - 1.550 zł, wały trybowe ciężkie - 2.400 zł, inne. Młynica, powiat dzierżoniowski, tel. 604/72-56-06 GI0W9FHF

MASZYNY ROLNICZE: kosiarka rotacyjna - 1.550 zł, wały pierścieniowe - 1.650 zł, ładowacz Troll - 6.200 zł, ładowacz Tur, do C-360 - 2.600 zł, żmijka do zboża - 1.300 zł, pług 3-skibowy Grudziądz - 900 zł, pług 5-skibowy, podorywkowy - 650 zł, 7-skibowy, do podorywki - 1.450 zł, inne. Młynica, powiat dzierżoniowski, tel. 781/58-94-13 GI0YLYXP

MASZYNY ROLNICZE: roczna sieczkarnia - 200 zł, śrutownik na kamienie - 180 zł. Nysa, tel. 77/431-21-41 po godz. 20 GI1JMP4

MASZYNY ROLNICZE: rozsiewacz nawozów - 600 zł, siewnik zbożowy Poznaniak, szer. robocza 2.70 m - 3.500 zł. Wieruszów, tel. 600/70-12-06 GI0RYLPW

MASZYNY ROLNICZE: kopaczka do ziemniaków, elewatorowa, stan bdb - 1.800 zł, pług Grudziądz, nowego typu, 3-skibowy - 800 zł. Ząbkowice Śląskie, tel. 74/815-30-25 GI17CH

MASZYNY ROLNICZE: wały uprawowe, ciągane, szer. robocza 3.3 m - 1.700 zł, przyczepa o ład. 3.5 t, metalowa, po remoncie, sztywna, bez prawa rejestr. - 1.600 zł, pługi, 2- i 3-skibowy, nowego typu - 1.000 zł. Żórawina, powiat wrocławski, tel. 698/69-25-75 GI0PMX43

MIESZALNIKI PASZY, poj. od 800 l, cena od 3.000 zł/szt. Ostrów Wielkopolski, tel. 502/46-08-06, 62/739-20-88 GI0LLLK7

OBSYPNIK DO ZIEMNIAKÓW, 5-rzędowy - 700 zł. Bojanowo, powiat rawicki, tel. 665/62-84-13 GI1NNRJ

OBSYPNIK DO ZIEMNIAKÓW, 5-rzędowy - 440 zł. Brzeg, tel. 694/12-95-47 GI0RR49X

OBSYPNIK DO ZIEMNIAKÓW, 3-rzędowy - 550 zł. Łagiewniki, powiat dzierżoniowski, tel. 604/72-56-06 GI0TTKFY

OPIELACZ DO WARZYW, nowy, zielony, z kierownicą i siodełkiem, 5-rzędowy - 1.200 zł. Świerzna, powiat oleśnicki, tel. 502/25-16-43 GI97N7EXM

OPRYSKIWACZ, zawieszany, poj. 1000 l, lance 15 m - 3.200 zł. Gostyń, tel. 609/06-43-36, 65/571-98-51 GI17TTW

OPRYSKIWACZ, z 1990 r., poj. 400 l, szer. robocza 10 m, na korbę, z atestem, stan bdb - 1.050 zł. Ligota Wielka, powiat dzierżoniowski, tel. 606/59-16-32 GI0Y9TJL

OPRYSKIWACZ, poj. 400 l, techn. sprawny, rama własnej roboty, metalowe lance - 400 zł lub zam. na prosiętą. Prusice, powiat trzebnicki, tel. 880/77-61-35 GI0XM4TN

OPRYSKIWACZ, poj. 400 l, ciągnikowy, zawieszany - 500 zł lub zamienię na prosiętą. Prusice, powiat trzebnicki, tel. 880/77-61-35 GI17JXL

OPRYSKIWACZ, zawieszany, poj. 500 l, szer. robocza 15 m, stan idealny - 2.600 zł. Rawicz, tel. 697/83-63-33 GI09WYWL

OPRYSKIWACZ, poj. 500 l - 1.200 zł. Ząbkowice Śląskie, tel. 723/41-70-45 GI0YJMTL

OPRYSKIWACZ, 1999 r., poj. 2200 l, ciągany, szer robocza 24 m, hydraul. składany, wąskie duże koła - 13.500 zł. Gostyń, tel. 609/06-43-36, 65/571-98-51 GI0P3EMH

OPRYSKIWACZ AMAZONE, poj. 800 l, zawieszany, 15 m, lance podnoszone hydraul., rozwadniacz, zb. na czystą wodę, oświetlenie - 5.200 zł. Wińsko, powiat wołowski, tel. 608/44-75-78 GI1EMLA

OPRYSKIWACZ HARDI, szer. robocza 18 m, poj. 2400 l, komputer, stan bdb - 18.000 zł. Korfantów, powiat nyski, tel. 508/18-04-20 GI1NRMJ

OPRYSKIWACZ HARDI, poj. 1000 l, ciągany, rozkładany - 8.000 zł lub zam. na inny sprzęt rolniczy. Opole, tel. 660/00-95-22 GI0RNL4C

OPRYSKIWACZ HARDI, poj. 2400 l, ciągany, belka 24 m, potrojne głowice, pełna hydraul., rozwadniacz, komputer - 11.000 zł. Wińsko, powiat wołowski, tel. 608/44-75-78 GI1EMLH

OPRYSKIWACZ HOLDER, na kołach, poj. 2700 l, szer. robocza 15 m, komputer, ruchoma belka, stan bdb - 12.900 zł. Szprotawa, powiat żagański, tel. 886/39-67-01 GI0X9CN9

OPRYSKIWACZ NODET, szer. robocza 24 m, poj. 3000 l, hydraul. rozkładany, stan bdb - 15.000 zł. Dobromierz, powiat świdnicki, tel. 783/50-25-86 GI0HYLYA

OPRYSKIWACZ PILMET, poj. 400 l, lance o dł. 10 m, wałek - 600 zł. Biskupice, powiat wrocławski, tel. 887/69-21-44 GI1ERCN

OPRYSKIWACZ PILMET, poj. 1200 l, ciągany, lance o dł. 15 m - 5.800 zł. Kamienica, powiat nyski, tel. 600/85-16-94 GI17P49

OPRYSKIWACZ PILMET, poj. 400 l, szer. robocza 15 m - 1.100 zł. Młynica, powiat dzierżoniowski, tel. 604/72-56-06 GG9RHPTC

OPRYSKIWACZ PILMET, poj. 400 l, szer. robocza 15 m - 1.200 zł. Sobótka, powiat wrocławski, tel. 600/97-62-10 GI9RPJLH

OPRYSKIWACZ PILMET, poj. 1000 l, szer. robocza 12 m, stan bdb - 6.500 zł lub zam. na przyczepę rolniczą, inne propozycje. Trzebnica, tel. 71/398-78-09, 721/40-51-02 GI0NH3XR

OPRYSKIWACZ PILMET, szer. robocza 18 m, ręcznie składany, końcówki do RSM, stan db - 18.000 zł. Ząbkowice Śląskie, tel. 694/20-16-25 GI17TWM

OPRYSKIWACZ PILMET, 1990 r., poj. 400 l, szer. robocza 12 m - 750 zł. Brzeg, tel. 694/12-95-47 GI1LN7P

OPRYSKIWACZ PILMET, 1995 r., szer. robocza 14 m, poj. 600 l - 1.700 zł. Bąków, powiat wrocławski, tel. 601/86-36-84, 71/398-76-21 GI0RLRWP

OPRYSKIWACZ PILMET, 1998 r., poj. 300 l, szer robocza 10 m, lance reg. ręcznie - 1.200 zł. Bolesławiec, powiat wieruszowski, tel. 607/96-37-12, 62/783-61-57 GI0NLPAW

OPRYSKIWACZ PILMET, 2004 r. lance 12 m, nowa pompa - 1.800 zł. Bolków, powiat jaworski, tel. 884/29-85-98, 75/741-31-75 GI0XH9AL

OPRYSKIWACZ RAU, poj. 2300 l, zaczepiany, szer. robocza 18 m - 12.500 zł. Opole, tel. 693/69-47-82 GI0YP7HF

TRANSPORT NISKOPODWOZIOWY
KRAJ - ZAGRANICA 606 78 08 04
OB100984

OPRYSKIWACZ RAUCH, poj. 800 l, lance o dł. 12 m - 800 zł. Kamienica, powiat nyski, tel. 600/85-16-94 GI1LYMR

OPRYSKIWACZ TECNOMA, poj. 2000 l, szer. robocza 15 m, stan bdb - 9.000 zł. Dobromierz, powiat świdnicki, tel. 783/50-25-86 GI0A9AFT

✪ OPRYSKIWACZE, 300, 400, 500, 600, 800, 1200, 1500, 2000 l. Gwarancja, atest, certyfikat UE, badania techniczne przez 3 lata. Sprzedaż ratalna. Dostawa do Klienta. Cena producenta od 1660 zł + VAT - PROMOCJA - 15%. Jelenin 14 k. Borowa, powiat strzeliński, tel. 71/393-32-47, 609/65-53-68 W66001001

OWIJARKA AUTOWRAB, do balotów, z 2003 r., zaczepiana do ciągnika, samozaładowcza, z komputerem sterowniczym - 10.600 zł. Bolesławiec, tel. 606/45-95-71 GI0XRJ9W

PASZOWÓZ LUCAS G SILOGIF 1901, napęd hydrauliczny, zawieszany - 2.800 zł. Ostrów Wielkopolski, tel. 500/20-30-98 GI97LHFEE

PŁUG, 3-skibowy, obrotowy, na 2 węże - 2.200 zł. Bolesławiec, tel. 503/46-16-83 GI0YPAEM

PŁUG, 2-skibowy, obrotowy, koło podporowe, przedpłużki - 1.700 zł. Bolesławiec, powiat wieruszowski, tel. 607/96-37-12, 62/783-61-57 GI0WJ47N

PŁUG, 3-skibowy, zagonowy, techn. sprawny - 500 zł. Bolesławiec, tel. 782/13-92-15 GI0PWAWF

PŁUG, 3-skibowy, prod. rosyj. - 1.100 zł. Bolków, powiat jaworski, tel. 884/29-85-98, 75/741-31-75 GI0XKRYJ

PŁUG, 5-skibowy, podorywkowy, kompletny, koło podporowe, przedpłużki, nowe lemiesze - 1.000 zł. Chojnów, powiat legnicki, tel. 602/69-73-88 GI0T3MYY

PŁUG, 4-skibowy, zatrzaskowe zabezp. przed kamieniami, stan db - 5.800 zł. Dobromierz, powiat świdnicki, tel. 783/50-25-86 GI0EKHLF

PŁUG, prod. polskiej, 3-skibowy, nowe lemiesze i piersi - 800 zł. Jelenia Góra, tel. 509/99-17-04 GI1NNWX

PŁUG, 4-skibowy, obrotowy, prod. czeskiej - 5.500 zł. Kępnica, powiat nyski, tel. 77/435-44-44, 501/29-69-94 GI073KWM

PŁUG, 3-skibowy, duży, kwadratowa rama, do ciągnika Białoruś MTZ 82 KM, Ursus C-385 - 1.600 zł. Lubań, tel. 889/92-99-33 GI1NTRL

PŁUG, 2-skibowy, obrotowy - 1.000 zł. Lubin, tel. 667/13-85-90 GI0TA9XC

PŁUG, 3-skibowy, obrotowy - 3.000 zł. Łagiewniki, powiat dzierżoniowski, tel. 781/58-94-13 GI0WY37C

PŁUG, 7-skibowy, stan idealny - 1.500 zł. Milicz, tel. 725/54-57-44 GI1FK9J

PŁUG, 3-skibowy, prod. polskiej, stan bdb - 1.000 zł. Prochowice, powiat legnicki, tel. 699/12-33-75 GI0KAAYA

PŁUG, 3-skibowy, zagonowy, stan bdb - 700 zł. Strzegom, powiat świdnicki, tel. 74/855-68-65 GI17TKK

PŁUG, 3-skibowy - 5.000 zł. Walentynów, powiat ostrowski, tel. 513/80-33-79 GI1NPTF

PŁUG, 3-skibowy, obrotowy - 2.700 zł. Ząbkowice Śląskie, tel. 510/97-90-33 GI0TYWCL

PŁUG, 3-skibowy, obrotowy, stan bdb - 3.500 zł. Złotoryja, tel. 76/878-12-97 GI17NH

PŁUG AKPIL, 4-skibowy, do średniej orki - 1.100 zł. Łagiewniki, powiat dzierżoniowski, tel. 604/72-56-06 GG9TFNER

PŁUG ATLAS, 5-skibowy, hydraul. regulacja szerokości orki, zabezpieczenia non stop, wióka + części zamienne, korpusy B-200 - 5.000 zł. Chróstnik, powiat lubiński, tel. 697/69-99-19, 76/817-11-82 GI1LWKR

PŁUG DEMBLON, prod francuskiej, 7-skibowy (6+1), zabezp. przed kamieniami, hydraul. obracany - 14.500 zł. Dobromierz, powiat świdnicki, tel. 783/50-25-86 GI0CJF7N

PŁUG DEMBLON, 4-skibowy, hydraul. obracany, zabezp. przed kamieniami, stan db - 5.300 zł. Dobromierz, powiat świdnicki, tel. 783/50-25-86 GI0J3NEK

PŁUG DEMBLON T-70S, 4-skibowy, hydraul. obracany, przedpłużki, zabezp. przed kamieniami, stan bdb - 7.500 zł. Dobromierz, powiat świdnicki, tel. 783/50-25-86 GI0LETJC

PŁUG EBERHARDT, 6-skibowy, obrotowy, stan db - 16.500 zł. Bystrzyca Kłodzka, tel. 722/30-25-96 GI17JW3

PŁUG EBERHARDT, 4-skibowy, obrotowy, 2 węże, zabezp. kołkowe, sprow. z Niemiec, stan db - 5.000 zł. Namysłów, tel. 500/19-30-66 GI0NH4HK

PŁUG FORTSCHRITT B-201, 5-skibowy - 3.200 zł. Bolesławiec, tel. 503/46-16-83 GI0YPAEL

PŁUG FORTSCHRITT, 3-skibowy - 1.400 zł. Opole, tel. 660/00-95-22 GI0J3E7H

PŁUG FORTSCHRITT B-200, 6-skibowy, stan bdb - 2.500 zł. Przemków, powiat polkowicki, tel. 691/22-45-88, 76/831-97-06 GI1M4YY

PŁUG FROST, 6-skibowy - 2.300 zł. Ostrzeszów, tel. 62/732-76-64, 662/76-06-11 GI1JCFP

PŁUG GASSNER, 3-skibowy, obrotowy - 1.800 zł. Ligota, powiat ostrowski, tel. 62/734-45-72, 603/29-93-49 GI0WX7E7

PŁUG GRUDZIĄDZ, 4-skibowy - 5.000 zł. Tel. 604/19-77-49 GI1NR7K

PŁUG GRUDZIĄDZ, 2-skibowy - 580 zł. Biskupice, powiat wrocławski, tel. 887/69-21-44 GI1M4FR

PŁUG GRUDZIĄDZ, 3-skibowy - 800 zł. Bolesławiec, powiat wieruszowski, tel. 62/783-61-57, 607/96-37-12 GG9NNKCY

PŁUG GRUDZIĄDZ, 3-skibowy, stan bdb - 750 zł. Bolesławiec, tel. 782/13-92-15 GI0RWMPH

PŁUG GRUDZIĄDZ, 2-skibowy - 550 zł. Brzeg, tel. 694/12-95-47 GI944XXP3

PŁUG GRUDZIĄDZ, 3-skibowy - 850 zł. Brzeg, tel. 500/00-40-43 GI0RHLKR

PŁUG GRUDZIĄDZ, 3-skibowy, kompletny - 900 zł. Chojnów, powiat legnicki, tel. 602/69-73-88 GI0T3MYW

PŁUG GRUDZIĄDZ, 3-skibowy, stan db, mało używany - 780 zł. Goworowice, powiat nyski, tel. 697/71-96-36, 77/431-25-14 GI1FHJT

PŁUG GRUDZIĄDZ, 5-skibowy, podorywkowy, stan bdb - 7.500 zł. Jawor, tel. 504/83-12-69 GI1ETLL

PŁUG GRUDZIĄDZ, 3-skibowy, stan db - 800 zł. Jawor, tel. 504/83-12-69 GI1ETLM

PŁUG GRUDZIĄDZ, 3-skibowy - 1.050 zł. Łagiewniki, powiat dzierżoniowski, tel. 604/72-56-06 GG9PJCC7

PŁUG GRUDZIĄDZ, 5-skibowy, do głębokiej orki, duże odkładnice, koło podporowe - 1.700 zł. Łagiewniki, powiat dzierżoniowski, tel. 604/72-56-06 GI97LWFKL

PŁUG GRUDZIĄDZ, 4-skibowy - 1.800 zł. Łagiewniki, powiat dzierżoniowski, tel. 604/72-56-06 GI0TTKH9

PŁUG GRUDZIĄDZ, 3-skibowy - 800 zł. Milicz, tel. 725/54-57-44 GI97K9F4J

PŁUG GRUDZIĄDZ, 3-skibowy - 800 zł. Oleśnica, tel. 609/56-22-72 GI0WWXX9

PŁUG GRUDZIĄDZ, 2-skibowy - 500 zł. Oleśnica, tel. 609/56-22-72 GI0WWXXF

PŁUG GRUDZIĄDZ, 5-skibowy, podorywkowy, stan bdb - 950 zł. Pogorzela, powiat gostyński, tel. 603/80-19-16 GI0PLWME

PŁUG GRUDZIĄDZ, podorywkowy, 5-skibowy - 600 zł. Świdnica, tel. 661/13-23-16 GI1M4PP

PŁUG GRUDZIĄDZ, 4-skibowy, do głębokiej orki - 1.500 zł. Ząbkowice Śląskie, tel. 723/41-70-45 GI0YMAJF

PŁUG GRUDZIĄDZ, 1996 r., 5-skibowy, do głębokiej orki - 2.400 zł. Kobylin, powiat krotoszyński, tel. 603/80-19-16 GI9YTCAL

PŁUG GRUDZIĄDZ, 2002 r., 3+1, obrotowy, zabezp. kołkowe, stan bdb - 12.500 zł. Trzebnica, tel. 71/312-41-08 wieczorem GI1M4J3

PŁUG HOWARD, 4-skibowy (3+1), obrotowy - 6.500 zł. Pełcznica, powiat wrocławski, tel. 721/65-73-48 GI1FNY

PŁUG HUARD, przedpłużki, 4-skibowy, stan bdb, zabezp. hydrauliczne, nowe płozy i odkładnie - 13.500 zł. Dobromierz, powiat świdnicki, tel. 783/50-25-86 GI0TYPEC

PŁUG INTERNATIONAL, 4-skibowy, hydraul. obracany, stan bdb, 3 nowe odkładnie i lemiesze, zabezp. przed kamieniami - 8.500 zł. Dobromierz, powiat świdnicki, tel. 783/50-25-86 GG9R4RP7

PŁUG INTERNATIONAL, 3-skibowy, przedpłużki, koło podporowe, stan bdb, zabezp. non-stop - 4.500 zł. Dobromierz, powiat świdnicki, tel. 783/50-25-86 GG9RHPN4

PŁUG KRONE MUSTANG, 4-skibowy, zabezp. śrubowe, 4-skibowy, obrotowy, stan bdb - 10.500 zł. Trzebnica, tel. 71/398-78-09, 721/40-51-02 GI1NFC4

PŁUG KVERNELAND, 4-skibowy, obrotowy, zabezp. resorowe non-stop - 12.500 zł. Ostrów Wielkopolski, tel. 500/20-30-98 GI97LHFAN

PŁUG LANDSBERG, 4-skibowy, obrotowy, stan db - 7.500 zł. Jugowa, powiat świdnicki, tel. 696/48-37-57 GI1M493

PŁUG LANDSBERG, 3-skibowy, obrotowy - 2.500 zł. Oleszna Podgórska, powiat lwówecki, tel. 75/789-20-19, 691/62-61-07 GI0YFJHN

PŁUG LANDSBERG, 4-skibowy, wysoka rama - 2.200 zł. Opole, tel. 660/00-95-22 GI97NXYTA

PŁUG LEMKEN, 6-skibowy, hydraul. obracany, zabezp. przed kamieniami, ciągany - 15.000 zł. Dobromierz, powiat świdnicki, tel. 783/50-25-86 GI97NTN7W

PŁUG LEMKEN, 5-skibowy, zabezp. non-stop, stan db, ciągany - 14.000 zł. Dobromierz, powiat świdnicki, tel. 783/50-25-86 GI0THR9X

PŁUG LEMKEN, 3-skibowy - 2.600 zł. Łagiewniki, powiat dzierżoniowski, tel. 600/97-62-10 GI0FPMCJ

PŁUG PHX, 5-skibowy, do głębokiej

ROZSIEWACZ NAWOZÓW KUHN, lejkowy, ład. 1.5 t - 5.700 zł. Biała, powiat prudnicki, tel. 608/22-28-38 GI0F7TLA

ROZSIEWACZ NAWOZÓW AMAZONE, poj. 300 kg, reg. szer. robocza 10-12 m, stan idealny - 850 zł. Bolesławiec, tel. 606/45-95-71 GI0W3XAW

ROZSIEWACZ NAWOZÓW AMAZONE, ład. 2.5 t, siatka, plandeka, oświetlenie, pełna hydraulika - 4.500 zł. Bolesławiec, tel. 661/31-90-01 GI17RWM

ROZSIEWACZ NAWOZÓW RAU, poj. 600 kg - 2.500 zł. Bolesławiec, powiat wieruszowski, tel. 607/96-37-12, 62/783-61-57 GI0LLJTT

ROZSIEWACZ NAWOZÓW AMAZONE 603 - 2.700 zł. Bolesławiec, powiat wieruszowski, tel. 62/783-61-57, 607/96-37-12 GI97JCX9W

ROZSIEWACZ NAWOZÓW AMAZONE, poj. 400 l - 1.800 zł. Bolesławiec, powiat wieruszowski, tel. 62/783-61-57, 607/96-37-12 GI9Y4XML

ROZSIEWACZ NAWOZÓW, hydraul. otwierany, poj. 800 l - 2.600 zł. Bolesławiec, powiat wieruszowski, tel. 607/96-37-12, 62/783-61-57 GI0CRR44

ROZSIEWACZ NAWOZÓW RCW-3, nowa taśma, nowe opony, stan bdb - 4.000 zł. Bystrzyca Kłodzka, tel. 722/30-25-96 GI1FJMT

ROZSIEWACZ NAWOZÓW, ład. 1 t - 2.500 zł. Grabów nad Prosną, powiat ostrzeszowski, tel. 695/53-96-59 GI1EPHP

ROZSIEWACZ NAWOZÓW, 1-talerzowy, lejkowy, stan bdb - 600 zł. Gryfów Śląski, powiat lwówecki, tel. 75/781-27-43, 603/08-37-93 GI0WWK9Y

ROZSIEWACZ NAWOZÓW AMAZONE ZAU-1001, poj. 1000 l, hydraul. otwierany, wałek przekaźnika - 4.700 zł. Jarocin, tel. 505/66-72-16, 62/749-38-78 GI97FEYWC

ROZSIEWACZ NAWOZÓW AMAZONE ZAF-804R, ład. 800 kg, reg. łopatki, otwierany mechanicznie, stan techn. bdb, wałek przekaźnika - 3.100 zł. Jarocin, tel. 62/749-38-78, 505/66-72-16 GI943X73A

ROZSIEWACZ NAWOZÓW AMAZONE ZAF-803, ład. 800 kg, reg. łopatki, otwierany mechanicznie, stan techn. bdb, wałek przekaźnika - 3.100 zł. Jarocin, tel. 62/749-38-78, 505/66-72-16 GI943X73C

ROZSIEWACZ NAWOZÓW AMAZONE ZAF-603, poj. 600 l, otwierany mechanicznie, regulowane łapki, wałek przekaźnika - 2.800 zł. Jarocin, tel. 505/66-72-16, 62/749-38-78 GI97FEYWX

ROZSIEWACZ NAWOZÓW AMAZONE ZAF-402, poj. 400 l, sterowany mechanicznie, wałek przekaźnika, stan techn. bdb - 2.400 zł. Jarocin, tel. 62/749-38-78, 505/66-72-16 GI97FTHNK

ROZSIEWACZ NAWOZÓW AMAZONE, 2-talerzowy, poj. 400 l, 800 l - 1.500 zł. Kamienica, powiat nyski, tel. 600/85-16-94 GI1FAKW

ROZSIEWACZ NAWOZÓW AMAZONE, dwutalerzowy, poj. 300 l - 1.000 zł. Kłodzko, tel. 669/22-66-35 GI1LYLN

ROZSIEWACZ NAWOZÓW, typu lejek oraz kultywator, szer. 2.5 m - 1.000 zł/kpl. Kłodzko, tel. 669/22-66-35 GI1LYLP

ROZSIEWACZ NAWOZÓW - 1.900 zł. Kościelna Wieś, powiat pleszewski, tel. 62/761-66-53, 783/05-90-37 GI0XMLP9

ROZSIEWACZ NAWOZÓW TRIOLIET, 1-talerzowy, poj. 400 l, stan bdb - 1.600 zł. Legnica, tel. 76/858-21-37, 604/64-32-14 GI0RLE7H

ROZSIEWACZ NAWOZÓW AMAZONE ZAF-804, hydraul. otwierany, poj. 800 l, nadstawka, stan db - 2.400 zł. Lubań, tel. 75/722-19-03 GI1FFF9

ROZSIEWACZ NAWOZÓW AMAZONE ZAU-1001, hydraul. otwierany, poj. 1000 l - 3.700 zł. Lubań, tel. 507/71-74-93 GI0RLTXE

ROZSIEWACZ NAWOZÓW VICON, 2-talerzowy, poj. 1000 l, regul. szer. wysiewu, wałek przekaźnika mocy - 3.300 zł. Lubań, tel. 507/71-74-93 GI0XRWTF

ROZSIEWACZ NAWOZÓW, typu lejek, ocynkowany - 520 zł. Łagiewniki, powiat dzierżoniowski, tel. 781/58-94-13 GI0TTEYX

ROZSIEWACZ NAWOZÓW, lejkowy - 350 zł. Łagiewniki, powiat dzierżoniowski, tel. 604/72-56-06 GI947X9H3

ROZSIEWACZ NAWOZÓW: lejek do nawozów - 550 zł. Łazisko, powiat oleśnicki, tel. 601/46-91-69 GI0HHJJY

ROZSIEWACZ NAWOZÓW ACCORD, 2-talerzowy, ład. 1200 kg - 2.000 zł. Mirsk, powiat lwówecki, tel. 609/46-28-30 GI1EXY3

ROZSIEWACZ NAWOZÓW AMAZONE ZAF-803, hydrauliczny - 2.400 zł. Nowogrodziec, powiat bolesławiecki, tel. 605/04-95-90 GI1JH4E

ROZSIEWACZ NAWOZÓW, prod. polskiej, typu lejek, stan db - 600 zł. Nysa, tel. 77/433-67-38, 667/22-04-88 GI0TNWLF

ROZSIEWACZ NAWOZÓW AMAZONE, 2-talerzowy - 1.800 zł. Nysa, tel. 667/22-04-88, 77/433-67-38 GI1FK3N

ROZSIEWACZ NAWOZÓW AMAZONE 604, poj. 600 l - 3.000 zł. Nysa, tel. 663/23-48-57, 77/431-94-94 GI1AX39

ROZSIEWACZ NAWOZÓW AMAZONE, z podziałką, stan bdb - 1.700 zł. Nysa, tel. 661/42-61-11 GI0X4NYA

ROZSIEWACZ NAWOZÓW RAU ŻAF-900 - 3.200 zł. Nysa, tel. 661/42-61-11 GI0X4NY9

ROZSIEWACZ NAWOZÓW, lejowy - 300 zł. Oleśnica, tel. 609/56-22-72 GI0WWXXT

ROZSIEWACZ NAWOZÓW KOS - 420 zł. Oleśnica, tel. 609/56-22-72 GI0WY3XC

ROZSIEWACZ NAWOZÓW SULKY DPX 1503, hydraul. otwierany, poj. 1.5 t, wysiew 18-24 m - 2.700 zł. Ostrów Wielkopolski, tel. 500/20-30-98 GG974NJ3R

ROZSIEWACZ NAWOZÓW KUHN MDS, 2-talerzowy, poj. 600-800 l - 3.200 zł. Ostrów Wielkopolski, tel. 500/20-30-98 GI0C4NJL

ROZSIEWACZ NAWOZÓW VICON, poj. 500 l, szer. rozrzutu 12-18 m, hydraul. otwierany, stan bdb - 2.100 zł. Przemęt, powiat wolsztyński, tel. 693/61-31-84 GI1LK7L

ROZSIEWACZ NAWOZÓW, typu lejek - 350 zł. Ścinawa, powiat lubiński, tel. 693/27-61-26 GI1M49L

ROZSIEWACZ NAWOZÓW RAUCH, poj. 600 l, 1-talerzowy - 1.900 zł. Trzcinica, powiat kępiński, tel. 62/781-53-46, 695/08-52-66 GI0PE3KA

ROZSIEWACZ NAWOZÓW, lejkowy - 500 zł. Trzebnica, tel. 71/398-78-09, 721/40-51-02 GI97LXE4K

ROZSIEWACZ NAWOZÓW AMAZONE, 2-talerzowy - 1.400 zł. Zagórzyce, powiat wołowski, tel. 71/389-74-28, 693/82-22-74 GI0XLFH7

ROZSIEWACZ NAWOZÓW AMAZONE - 3.000 zł. Zagrodno, powiat złotoryjski, tel. 601/07-36-48 GI0XLJ7X

ROZSIEWACZ NAWOZÓW AMAZONE, poj. 600 l - 1.700 zł. Ząbkowice Śląskie, tel. 510/97-90-33 GI0P3XNE

ROZSIEWACZ NAWOZÓW RAUCH, poj. 1000 l - 3.400 zł. Ząbkowice Śląskie, tel. 510/97-90-33 GI0T34HJ

ROZSIEWACZ NAWOZÓW, poj. 400 do 600 l - 1.200 zł. Ząbkowice Śląskie, tel. 723/41-70-45 GI0YJMTJ

ROZSIEWACZ NAWOZÓW RNZ-50, 1994 r. - 1.900 zł. Goworowice, powiat nyski, tel. 697/71-96-36, 77/431-25-14 GI1FHKF

ROZSIEWACZ NAWOZÓW BRZEG, 1997 r., 2-talerzowy, ład. 11 - 3.000 zł. Kamienica, powiat nyski, tel. 600/85-16-94 GI1LYMW

ROZSIEWACZ NAWOZÓW RAU, 1998 r., poj. 850 l, stan bdb, szer. robocza 15 m, kolor czerwony, nierdzewny - 2.000 zł. Łagiewniki, tel. 782/15-60-02 GI0XLNYW

ROZSIEWACZE NAWOZÓW AMAZONE, RAUCH, poj. 400-1.000 l, cena 1.700 - - 9.000 zł. Biała, powiat prudnicki, tel. 694/12-28-79 GG9C4YHX

ROZSIEWACZE NAWOZÓW AMAZONE: ZAF-604, ZAF-804, ZAU-1500, ZAMI-2500 - od 2.000 do 4.000 zł/szt. Bolesławiec, tel. 606/45-95-71 GI0WWHXH

ROZSIEWACZE NAWOZÓW AMAZONE, ład. 300 kg - 1.300 zł, ład. 600 kg - 2.000 zł, ład. 1000 kg - 2.000 zł. Bolesławiec, powiat wieruszowski, tel. 607/96-37-12, 62/783-61-57 GG9RHPEF

ROZSIEWACZE NAWOZÓW AMAZONE, RAUCH, sprow. z Niemiec, dwutalerzowe, poj. 800, 600 l, szer. robocza 18 i 15 m - od 1.900 zł. Domaniów, powiat oławski, tel. 693/67-01-29, 71/301-78-22 II1AWAY

ROZSIEWACZE NAWOZÓW AMAZONE: poj. 400-1000 l, cena od 2.500 zł/szt. Gostyń, tel. 65/571-98-51, 609/06-43-36 GG9R4RAE

SADZARKA DO ZIEMNIAKÓW STRUCTURAL, 2-rzędowa, komputer, talerzowa, b. wydajna - 10.500 zł. Bąków, powiat wrocławski, tel. 71/398-76-21, 601/86-36-84 GI1JHP9

SADZARKA DO ZIEMNIAKÓW, prod. polskiej, kubełkowa, stan bdb - 1.300 zł. Bolesławiec, tel. 600/60-25-86 GI1ETTF

SADZARKA DO ZIEMNIAKÓW KRAMER, 4-rzędowa - 6.500 zł. Grabów nad Prosną, powiat ostrzeszowski, tel. 695/53-96-59 GI1EPHE

SADZARKA DO ZIEMNIAKÓW - 1.650 zł. Łagiewniki, powiat dzierżoniowski, tel. 781/58-94-13 GI0WY37E

SADZARKA DO ZIEMNIAKÓW HASSIA, talerzowa, 2-rzędowa - 1.550 zł. Łagiewniki, powiat dzierżoniowski, tel. 604/72-56-06 GI0TTKHC

SADZARKA DO ZIEMNIAKÓW, prod. czeskiej, stan idealny - 1.000 zł. Miejska Górka, powiat rawicki, tel. 506/72-30-02 wieczorem GI0XLE9M

SADZARKA DO ZIEMNIAKÓW + kopaczka elewatorowa - 4.000 zł. Pasieczna, powiat świdnicki, tel. 74/858-81-68 GI1FE3P

SADZARKA DO ZIEMNIAKÓW SAM - 600 zł. Wierzbice, powiat wrocławski, tel. 71/390-89-17 GI1EXXN

SADZARKA DO ZIEMNIAKÓW, 2-rzędowa, prod. polskiej - 1.500 zł. Żmigród, tel. 691/70-16-90 GI1NR3F

SADZARKI DO ZIEMNIAKÓW GRUSE, cena od 1.500 do 18.500 zł/szt. Bolesławiec, tel. 663/06-09-38 GI0W3CY9

SCHŁADZARKA DO MLEKA, poj. 600 l, 230V, kwasoodporna - 2.900 zł. Leszno, tel. 605/27-50-91 GI17JCJ

SCHŁADZARKI DO MLEKA ALFA-LAVAL, poj. 400 i 500 l, z agregatem, cena 2.500 i - 3.500 zł. Biała, powiat prudnicki, tel. 694/12-28-79 GG9HXXXE

SIECZKARNIA HMD, ręczna, oryginalna - 500 zł. Wrocław, tel. 501/14-71-59, 501/79-43-50 GI0PYEKW

SIECZKARNIA DO KUKURYDZY POETTINGER MEX GT, 1 rzędowa, 12 noży tnących, ostrzałka, wałek przekaźnika, stan bdb - 8.500 zł. Jarocin, tel. 62/749-38-78, 505/66-72-16 GI0PJ743

SIECZKARNIA DO KUKURYDZY, 1-rzędowa, koło podporowe - 1.500 zł. Kluczbork, tel. 605/69-35-01 GI0XRR7L

SIECZKARNIA DO KUKURYDZY POETTINGER MEX-3S, 2-rzędowa, pełna hydraulika, stan bdb - 8.500 zł. Legnica, tel. 76/858-21-37, 604/64-32-14 GI0RAMTC

SIECZKARNIA DO KUKURYDZY, 1-rzędowa, stan bdb - 3.200 zł. Legnica, tel. 76/858-21-37, 604/64-32-14 GI0RAMT9

SIECZKARNIA DO KUKURYDZY POETTINGER NEX OK, stan bdb - 9.500 zł. Namysłów, tel. 606/97-86-99 GI1NPMA

SIECZKARNIA DO KUKURYDZY MENGELE, 4-rzędowa, przystawka do trawy, samojezdna, sprow. z Niemiec, stan bdb - 49.000 zł. Nysa, tel. 661/42-61-11 GI1NNAE

SIECZKARNIA DO KUKURYDZY MENGELE, samojezdna, 4-rzędowa, 2 hedery, sprow. z Niemiec - 56.000 zł. Nysa, tel. 661/42-61-11 GI1JCM3

SIECZKARNIA DO KUKURYDZY MENGELE, POETTINGER - od 2.500 zł do 5.000 zł. Nysa, tel. 661/42-61-11 GI0X4NX7

SIECZKARNIA DO KUKURYDZY DEUTZ-FAHR MH-500, stan db, kpl., sprawna - 4.000 zł. Skokowa, powiat trzebnicki, tel. 609/08-88-30 GI0WJ7CY

SIECZKARNIA DO KUKURYDZY POETTINGER MEX II, 1-rzędowa, stan idealny, brak wałka - 2.700 zł. Skokowa, powiat trzebnicki, tel. 695/93-26-78 GI073W4P

SIECZKARNIA DO KUKURYDZY, 1-rzędowa, stan bdb - 2.900 zł. Szprotawa, powiat żagański, tel. 886/39-67-01 GI0XKRXE

SIECZKARNIA DO SŁOMY BISO, na kołach, do balotów do 2 m - 14.000 zł. Przemęt, powiat wolsztyński, tel. 693/61-31-84 GI0PHYMY

SIECZKARNIE POETTINGER, 1-rzędowe, cena 4.500 - - 10.500 zł. Biała, powiat prudnicki, tel. 694/12-28-79 GG977LE7R

SIECZKARNIE DO KUKURYDZY POETTINGER oraz Mengele, 1-rzędowe, cena od 2.000 zł. Ząbkowice Śląskie, tel. 510/97-90-33 GI0P3Y47

SIEWNIK DO BURAKÓW - 1.500 zł. Pilawa Dolna, powiat dzierżoniowski, tel. 74/831-94-93 GI1F9K

SIEWNIK DO KUKURYDZY MONOSEM, 4-rzędowy, szer. 3 m, dozownik nawozu, znaczniki, wałek przekaźnika - 10.500 zł. Jarocin, tel. 505/66-72-16, 62/749-38-78 GI94YWPYE

FOTO **SIEWNIK DO KUKURYDZY** HASSIA, 1998 r., znaczki, 4-rzędowyy, dozowniki nawozu, pojemność po 350 kg, szerokość robocza 3 m, wałki przekaźnika, max 540 U/min, stan bdb. - 8.100 zł. Nowogrodziec, tel. 601/15-39-86, 0049/16-21-72-43-84 II1TJ3

SIEWNIK ZBOŻOWY FIONA, szer. robocza 2.3 m, stan bdb - 2.000 zł. Tel. 600/93-08-91 GI0Y3WKF

SIEWNIK ZBOŻOWY POZNANIAK - 22.500 zł. Biadki, powiat krotoszyński, tel. 784/51-15-44 GI1NPTA

SIEWNIK ZBOŻOWY AMAZONE D7 SUPER, stan db - 8.200 zł. Biała, powiat prudnicki, tel. 694/12-28-79 GI97PJWCW

SIEWNIK ZBOŻOWY AMAZONE D8 SUPER, stan bdb - 11.200 zł. Biała, powiat prudnicki, tel. 694/12-28-79 GI97PJWCY

SIEWNIK ZBOŻOWY ISARIA, szer. robocza 3 m - 4.500 zł. Bolesławiec, tel. 663/06-09-38 GI0W94K7

SIEWNIK ZBOŻOWY POZNANIAK, stan bdb, oryginalny - 1.800 zł. Bolesławiec, tel. 600/60-25-86 GI1CNE

SIEWNIK ZBOŻOWY SAKSONIA, skrzynia olejowa, szer. robocza 2.5 m - 2.800 zł. Bolesławiec, powiat wieruszowski, tel. 607/96-37-12, 62/783-61-57 GI1JFKM

SIEWNIK ZBOŻOWY AMAZONE D5, szer. robocza 3 m, oryginalny, stan bdb - 3.500 zł. Bolesławiec, tel. 782/13-92-15 GI0YCLRJ

SIEWNIK ZBOŻOWY HASSIA, szer. robocza 2.25 m, stan bdb - 2.500 zł. Bolesławiec, tel. 782/13-92-15 GI0R34TW

SIEWNIK ZBOŻOWY POZNANIAK - 3.200 zł. Chełmiec, powiat jaworski, tel. 76/871-89-97 GI1F4FX

SIEWNIK ZBOŻOWY POZNANIAK, szer. 2.70 m - 2.800 zł. Chełmiec, powiat jaworski, tel. 76/871-89-97 GI0XKMKF

SIEWNIK ZBOŻOWY HASSIA, szer. robocza 2.25 m, zadbany, sprow. z Niemiec - 2.000 zł. Chojnów, powiat legnicki, tel. 602/69-73-88 GI0RNEKP

SIEWNIK ZBOŻOWY ROGER, hydraul. rozkładany, szer. robocza 6 m, ścieżki technologiczne, stan bdb - 6.500 zł. Dobromierz, powiat świdnicki, tel. 783/50-25-86 GI97K7YEE

SIEWNIK ZBOŻOWY AMAZONE, szer. robocza 2.5 m, ścieżki, stan bdb - 3.500 zł. Gostyń, tel. 609/06-43-36, 65/571-98-51 GI979NFAM

SIEWNIK ZBOŻOWY AMAZONE D-7, szer. robocza 3 m - 4.500 zł. Gostyń, tel. 609/06-43-36, 65/571-98-51 GI0JJL3L

SIEWNIK ZBOŻOWY AMAZONE D-7 SPECJAL, szer. robocza 3 m, hydraul. znaczniki i ścieżki, stan bdb - 6.700 zł. Gostyń, tel. 609/06-43-36 GI0WXWJ4

SIEWNIK ZBOŻOWY AMAZONE SUPER D7-30 - 6.500 zł. Grabów nad Prosną, powiat ostrzeszowski, tel. 695/53-96-59 GI1EPHY

SIEWNIK ZBOŻOWY POZNANIAK - 2.500 zł. Grabów nad Prosną, powiat ostrzeszowski, tel. 695/53-96-59 GI1EPHR

SIEWNIK ZBOŻOWY AMAZONE D7 SUPER S 30, 25 redlic, ścieżka technologiczna hydraul., znaczniki hydraul., zagarniacz - 8.200 zł. Jarocin, tel. 62/749-38-78, 505/66-72-16 GI97FTHNW

SIEWNIK ZBOŻOWY AMAZONE D7 JUNIOR 25, szer. robocza 2.5 m, znaczniki mechaniczne, 19 redlic wysiewających, zagarniacz - 4.200 zł. Jarocin, tel. 505/66-72-16, 62/749-38-78 GI97FEYW9

SIEWNIK ZBOŻOWY POZNANIAK, szer. robocza 2.7 m, docisk sprężynowy, wąskie koła, stan db - 2.650 zł. Jawor, tel. 504/83-12-69 GI17JPP

SIEWNIK ZBOŻOWY AMAZONE D-7, szer. robocza 2.5 m - 4.900 zł. Kamienica, powiat nyski, tel. 600/85-16-94 GI1LYMP

SIEWNIK ZBOŻOWY AMAZONE D-5, szer. robocza 2.5 m, znaczniki, tabele wysiewu, stan bdb, drobny wysiew - 2.900 zł. Lwówek Śląski, tel. 724/05-57-17 GI0XLCJ4

SIEWNIK ZBOŻOWY - 3.200 zł. Marcinki, powiat ostrzeszowski, tel. 693/25-82-28 GG9RTJCF

SIEWNIK ZBOŻOWY POZNANIAK, szer. robocza 2.7 m - 2.250 zł. Młynica, powiat dzierżoniowski, tel. 604/72-56-06 GG9RHPA3

SIEWNIK ZBOŻOWY ACCORD, szer. robocza 3 m, brona Rabe, redlice talerzowe, sterowanie komputerowe - 18.500 zł. Namysłów, tel. 500/20-82-06 GI0WR9MX

SIEWNIK ZBOŻOWY ISARIA, szer. robocza 2.2 m, stan db - 1.700 zł. Namysłów, tel. 500/19-30-66 GI0NH4JH

SIEWNIK ZBOŻOWY AMAZONE, z broną wirnikową, 30 redlic - 32.000 zł. Nowogrodziec, powiat bolesławiecki, tel. 605/04-95-90 GI1M4C7

FOTO **SIEWNIK ZBOŻOWY** HASSIA, typ DU 100, szerokość robocza 3 m, ścieżki technologiczne, znaczki talerzowe - 5.500 zł. Nowogrodziec, tel. 601/15-39-86 II1FA3Y

SIEWNIK ZBOŻOWY AMAZONE SUPER D7, szer. robocza 3 t, ścieżki, znaczniki, stan bdb - 6.900 zł. Nysa, tel. 663/23-48-57, 77/431-94-94 GI1AX33

SIEWNIK ZBOŻOWY AMAZONE, szer. robocza 2.5 m, ścieżki - 3.500 zł. Nysa, tel. 661/42-61-11 GI0X4NYN

SIEWNIK ZBOŻOWY ISARIA, szer. robocza 2.5 m - 2.600 zł. Nysa, tel. 661/42-61-11 GI0X4NYP

SIEWNIK ZBOŻOWY, szer. robocza 3 m, znaczniki hydraul. rozkładane, stan bdb - 2.800 zł. Opole, tel. 660/00-95-22 GG9PJAL4

SIEWNIK ZBOŻOWY ACCORD DL, pneumatyczny, 32 rajki, ścieżki technologiczne, ster. elektr., tabela wysiewu, ks. obsługi, szer. robocza 4 m (składany na 3 m), stan bdb - 7.000 zł. Ostrów Wielkopolski, tel. 500/20-30-98 GG9HXXRL

SIEWNIK ZBOŻOWY AMAZONE D7, szer. 3 m, stan bdb - 6.400 zł. Skokowa, powiat trzebnicki, tel. 609/08-88-30 GI1JKY7

SIEWNIK ZBOŻOWY AMAZONE D8, szer. robocza 3 m, 25 redlic, stan bdb - 12.500 zł. Sulimów, powiat wrocławski, tel. 71/311-41-82 GI17TEP

SIEWNIK ZBOŻOWY POZNANIAK, stan bdb - 3.100 zł. Syców, powiat oleśnicki, tel. 608/67-79-76 GI17XHA

SIEWNIK ZBOŻOWY POZNANIAK - 2.600 zł. Syców, powiat oleśnicki, tel. 664/89-50-74, 698/85-96-48 GI17TR4

SIEWNIK ZBOŻOWY AMAZONE SPECIAL D-8, szer. robocza 3 m, ścieżki technologiczne, znaczniki, 25 redlic, stan bdb - 11.500 zł. Szprotawa, powiat żagański, tel. 886/39-67-01 GI0XE37T

SIEWNIK ZBOŻOWY POZNANIAK, stan bdb, szer. robocza 270 cm - 2.400 zł. Twardocice, powiat złotoryjski, tel. 691/86-49-28 GI0WXXMW

SIEWNIK ZBOŻOWY, konny, stan bdb - 550 zł. Twardogora, powiat oleśnicki, tel. 697/93-34-75 GI0RYJJ4

SIEWNIK ZBOŻOWY HASSIA, szer. robocza 2.25 m, zagarniacze, znaczniki - 2.100 zł. Wodziczna, powiat kępiński, tel. 695/08-52-66, 62/781-59-46 GI0J7TY3

SIEWNIK ZBOŻOWY RABEWERK, szer. robocza 4.5 m, komputer, hydraul. znaczniki, pneumatyczny, stan idealny - 8.500 zł. Wodziczna, powiat kępiński, tel. 695/08-52-66, 62/781-59-46 GG9RTJAJ

SIEWNIK ZBOŻOWY POZNANIAK, szer. 2.75 m - 2.200 zł. Zagórzyce, powiat wołowski, tel. 71/389-74-28, 693/82-22-74 GI0XLFFY

SIEWNIK ZBOŻOWY ISARIA, szer. robocza 3 m - 3.500 zł. Zagrodno, powiat złotoryjski, tel. 601/07-36-48 GI0XLJ99

SIEWNIK ZBOŻOWY NODET, szer. robocza 3 m - 1.900 zł. Ząbkowice Śląskie, tel. 723/41-70-45 GI0YJMTM

SIEWNIK ZBOŻOWY AMAZONE D7 SPECIAL, szer. 3 m - 5.500 zł. Żmigród, powiat trzebnicki, tel. 691/70-16-90 GI1F4WE

SIEWNIK ZBOŻOWY POZNANIAK, 1980 r., stan bdb - 1.500 zł. Borów, powiat strzeliński, tel. 71/392-62-64, 602/81-14-23 GI1LTMH

SIEWNIK ZBOŻOWY POZNANIAK, 1980 r. - 2.400 zł. Milicz, tel. 725/54-57-44 GI97HRWAX

SIEWNIK ZBOŻOWY POZNANIAK, 1983 r. - 2.100 zł. Brzeg, tel. 694/12-95-47 GI0Y3HTC

SIEWNIK ZBOŻOWY POZNANIAK, 1986 r., garażowany, na sprężynach - 2.400 zł. Brzeg, tel. 500/00-40-43 GI1ETNA

SIEWNIK ZBOŻOWY POZNANIAK, 1986 r. - 2.600 zł. Kobylin, powiat krotoszyński, tel. 603/80-19-16 GI9WTL7A

SIEWNIK ZBOŻOWY POZNANIAK, 1988 r., wąskie koła, stan bdb, lejki plastikowe, oryg. lakier - 3.100 zł. Brzeg, tel. 694/12-95-47 GI0RXX9X

SIEWNIK ZBOŻOWY POZNANIAK, 1988 r., szer. robocza 2.8 m, wąskie koła, sprężyny, grabki, spulchniacze, liczniki, kpl. rolet do rzepaku, tabele wysiewu, I właśc., garażowany, stan bdb - 2.550 zł. Kamieniec Ząbkowicki, tel. 74/817-32-79, 660/97-36-47 GI0X7ANH

SIEWNIK ZBOŻOWY POZNANIAK, 1988 r., oryginalny, stan idealny - 2.700 zł. Wrocław, tel. 693/18-46-89 GI1NP3F

SIEWNIK ZBOŻOWY POZNANIAK, 1989 r., szer. robocza 3 m, poj. 400 kg - 3.900 zł. Borów, powiat strzeliński, tel. 71/392-62-64, 602/81-14-23 GI1FEPE

SIEWNIK ZBOŻOWY SAKSONIA A215, 1990 r., szer. robocza 3 m, duża skrzynia zasypowa, szer. opony, kolor jasnozielony - 2.800 zł. Bolesławiec, tel. 502/91-40-00 GI0XRJHH

SIEWNIK ZBOŻOWY POZNANIAK, 1990 r., skrzynia olejowa, stan bdb - 4.200 zł. Łagiewniki, powiat dzierżoniowski, tel. 781/58-94-13 GI0WJMNW

SIEWNIK ZBOŻOWY POZNANIAK, 1990 r., skrzynia olejowa, oryg. lakier, nieużywany - 3.800 zł. Łagiewniki, powiat dzierżoniowski, tel. 604/72-56-06 GI0WJXLW

SIEWNIK ZBOŻOWY FORTSCHRITT A215, 1990 r., szer. robocza 3 m, 26 redlic, zagarniacze, docisk redlic, oryg. lakier, zadbany - 3.100 zł. Nowogrodziec, powiat bolesławiecki, tel. 75/731-63-57, 667/40-10-34 GI1RF9

SIEWNIK ZBOŻOWY POLANIN II, 1990 r., 6-rzędowy, prod. polskiej, ciągany, docisk redlic, koło podporowe, lejkowy, tabela wysiewu, znaczniki, stan bdb - 3.000 zł lub zamienię na zboże paszowe. Otmuchów, powiat nyski, tel. 662/12-34-12, 784/52-15-05 po godz. 16 GG94ATAPK

SIEWNIK ZBOŻOWY MAZUR, 1996 r., szer. robocza 4 m, stan idealny - 6.500 zł lub zamienię na ciągnik Ursus C-385 lub C-360 bez dokum. Kalisz, tel. 781/81-54-72 GI0Y9TR4

SIEWNIKI DO KUKURYDZY, mechaniczne, pneumatyczne, 4-rzędowe, prod. niemieckiej - od 2.800 zł do 6.000 zł. Nysa, tel. 661/42-61-11 GI0X4NXA

SILOS ZBOŻOWY, poj. 12 t - 3.000 zł. Kluczbork, tel. 605/69-35-01 GI0XL9NX

SORTOWNIK DO ZIEMNIAKÓW, z taśmą i stołem przebierczym - 9.000 zł. Kościelna Wieś, powiat pleszewski, tel. 62/761-66-53, 783/05-90-37 GI0YJPJW

SORTOWNIK DO ZIEMNIAKÓW AMAZONE, stół przebierczy - 3.400 zł. Niemodlin, powiat opolski, tel. 77/460-81-69 GI1NP7A

SORTOWNIKI DO ZIEMNIAKÓW, cena od 4.000 do 18.000 zł/szt. Bolesławiec, tel. 663/06-09-38 GI0W3CYH

SUSZARNIA, podłogowa, 8-workowa, na siłę, idealna do suszenia nasion - 2.500 zł. Prusice, powiat trzebnicki, tel. 880/77-61-35 GI943X4WE

SZCZOTKARKA DO ZIEMNIAKÓW JEBELMANN - 6.500 zł. Bolesławiec, tel. 663/06-09-38 GI0YCMJM

ŚCINACZ ZIELONEK ORKAN II - 2.700 zł. Łagiewniki, powiat dzierżoniowski, tel. 604/72-56-06 GI0TNXPK

ŚCINACZ ZIELONEK ORKAN II - 2.500 zł. Łagiewniki, powiat dzierżoniowski, tel. 781/58-94-13 GI0WY37J

ŚCINACZ ZIELONEK ORKAN - 3.000 zł. Łagiewniki, powiat dzierżoniowski, tel. 604/72-56-06 GI9T93JJ

ŚCINACZ ZIELONEK ORKAN, 1985 r. - 3.200 zł. Kobylin, powiat krotoszyński, tel. 603/80-19-16 GI0T9HRX

ŚRUTOWNIK, do zboża, kompletny - 500 zł. Jordanów Śląski, powiat wrocławski, tel. 71/316-12-36 GI1NNYF

ŚRUTOWNIK bijakowy, moc 11 kW - 1.100 zł. Młynsko, powiat lwówecki, tel. 728/85-67-60 GI0PWAFH

ŚRUTOWNIK, bijakowy, silnik 11 kW - 1.200 zł. Niegosławice, powiat żagański, tel. 68/378-11-14 GI1NR3P

ŚRUTOWNIK, do kukurydzy, stan bdb - 3.500 zł. Opole, tel. 660/00-95-22 GI0X7474

ŚRUTOWNIK, bijakowy, 11 kW, używany, stan bdb - 1.000 zł. Topola Wielka, powiat ostrowski, tel. 506/13-96-76 II1M3AF

ŚRUTOWNIK, z silnikiem - 1.300 zł. Zduny, powiat krotoszyński, tel. 661/82-31-75 GI17WRH

ŚRUTOWNIK BĄK, 7.5 kW, okablowanie - 850 zł. Brzeg, tel. 500/00-40-43 GI0XLFWN

ŚRUTOWNIK BĄK, 7.5 kW, stan bdb - 1.100 zł. Grodków, powiat brzeski, tel. 664/00-64-60 GI1C3M

ŚRUTOWNIK BĄK, silnik 11 kW, 2 kpl.-sit, mało używany - 1.000 zł. Jawor, tel. 785/24-06-33 GI1F3X4

ŚRUTOWNIK BĄK, silnik 7.5 kW, stan db - 1.100 zł. Łagiewniki, powiat dzierżoniowski, tel. 781/58-94-13 GI0WJMNR

ŚRUTOWNIK BĄK, 5.5 kW, stan bdb - 1.100 zł. Łagiewniki, powiat dzierżoniowski, tel. 604/72-56-06 GI97CYKMT

ŚRUTOWNIKI, ssąco-tłoczące, 11 kW, cena od 4.500 zł/szt. Ostrów Wielkopolski, tel. 502/46-08-06, 62/739-20-88 GI0LLLKF

WAGA INWENTARZOWA, do 1000 kg, po remoncie, stan idealny - 2.550 zł. Krotoszyn, tel. 693/66-87-93 GI0PJEH4

WAGA INWENTARZOWA, do 1 t, stan bdb - 1.700 zł. Węgrów, powiat wrocławski, tel. 71/398-79-07 GI1AP37

WAGOWORKOWNICA - 3.900 zł oraz taśmociąg do oczyszczania i pryzmowania ziemniaków - 7.500 zł. Grabów nad Prosną, powiat ostrzeszowski, tel. 695/53-96-59 GI0YLXPT

WAGOWORKOWNICE, do warzyw, prod. niemieckiej, cena 9.500 i 9.700 zł. Bolesławiec, tel. 663/06-09-38 GI0W3EAJ

WAL, zawieszany, szer. robocza 2.6 m, stan db - 1.600 zł. Zgorzelec, tel. 663/46-57-81 GI0FJJPP

WAŁY UPRAWOWE i posiewne, szer. robocza 3 m, ciężkie - 1.250 zł. Bolesławiec, tel. 606/45-95-71 GI0W3X7Y

WAŁY UPRAWOWE GRUDZIĄDZ, szer. robocza 3 m, do agregatu ścierniskowego, cena 650 i 1.550 zł. Bolesławiec, tel. 606/45-95-71 GI0XRJAC

WAŁY UPRAWOWE, szer. robocza 6.5 m, hydraul. składane, ciągane, waga 3.5 t - 9.400 zł. Bolesławiec, tel. 661/31-90-01 GI17RWJ

WAŁY UPRAWOWE, 3 szt. - 1.800 zł. Dzierżoniów, tel. 604/72-56-06 GI1FJTW

WAŁY UPRAWOWE, 3 szt. - 1.800 zł. Dzierżoniów, tel. 604/72-56-06 GI0XLJCF

WAŁY UPRAWOWE, pierścieniowe, 3 szt - 1.250 zł. Jawor, tel. 724/31-10-21 GI1NREH

WÓZ DO BALOTÓW, duży - 2.500 zł. Gostyń, tel. 609/06-43-36, 65/571-98-51 GI0NT74L

WÓZ KONNY, z zaczepem do ciągnika - 500 zł. Bojanowo, powiat rawicki, tel. 665/62-84-13 GI1NNRA

WÓZ KONNY, z zaczepem do ciągnika - 550 zł. Ścinawa, powiat lubiński, tel. 76/843-60-59, 694/84-88-92 GI97E4J9L

**WYCINACZ

KOMBAJN DO BURAKÓW NEPTUN, kupię: siłownik od sterowania. Rawicz, tel. 697/83-63-33 GI0YJNTH

KOMBAJN ZBOŻOWY, felgi 15x30 - 450 zł. Kłodzko, tel. 74/868-27-50 po godz. 20 GI1LXMT

KOMBAJN ZBOŻOWY, koła 23 1x18-26, bieżnik 80% - 1.100 zł. Pleszew, tel. 668/41-87-96 GI1NTLL

KOMBAJN ZBOŻOWY BIZON, koła, 23.1/26, stan bdb - 1.800 zł. Gostyn, tel. 609/06-43-36, 65/571-98-51 GI17TWA

KOMBAJN ZBOŻOWY BIZON: kosa główna, tnąca - 200 zł. Namysłów, tel. 500/19-30-66 GI0NH4K3

KOMBAJN ZBOŻOWY BIZON Z-056, Z-058: nowy stół - 1.999 zł. Namysłów, tel. 500/19-30-66 GI0NH4JR

KOMBAJN ZBOŻOWY BIZON, pompa hydrauliczna. Oleśnica, tel. 609/56-22-72 GI0WWXXN

KOMBAJN ZBOŻOWY BIZON: rozrusznik. Ostrzeszów, tel. 600/19-51-10 GG9R9J3P

KOMBAJN ZBOŻOWY BIZON Z-056, ślimak do hedera, stan bdb - 700 zł. Syców, powiat oleśnicki, tel. 664/89-50-74, 698/85-96-48 GI0PLNHA

KOMBAJN ZBOŻOWY BIZON SUPER: różne części z demontażu. Prochowice, powiat legnicki, tel. 699/12-33-75 GI0CY49L

KOMBAJN ZBOŻOWY CLAAS: stół do rzepaku, szer. 3 m, mechaniczna kosa boczna - 3.700 zł. Biała, powiat prudnicki, tel. 694/12-28-79 GI0JTF94

KOMBAJN ZBOŻOWY CLAAS, rozdrabniacz do słomy, stan bdb, pasuje również do Fortschritta - 6.000 zł. Bystrzyca Kłodzka, tel. 722/30-25-96 GI1LPTN

KOMBAJN ZBOŻOWY CLAAS, stół do rzepaku, wózek do hedera, heder o szerokości 5,1 m, ze stołem do rzepaku, dwie kosy boczne - 16.000 zł. Prusice, tel. 606/92-75-63 II1JN7E

KOMBAJN ZBOŻOWY CLAAS CORSAR, CLAAS MERCURY, wszystkie części z demontażu. Oleśnica, tel. 609/56-22-72 GI1M4YF

KOMBAJN ZBOŻOWY CLAAS DOMINATOR 108 MAXI, z 1994 r.: rozdrabniacz słomy - 2.400 zł. Bolesławiec, tel. 606/45-95-71 GI0XH9AA

KOMBAJN ZBOŻOWY CLAAS DOMINATOR, heder. Opole, tel. 693/69-47-82 GI17XHX

KOMBAJN ZBOŻOWY FORTSCHRITT E-514: stół do rzepaku - 2.000 EUR, powiat zgorzelecki, tel. 602/85-91-99 GI0Y4E7W

KOMBAJN ZBOŻOWY FORTSCHRITT E-514, stół do rzepaku kpl., szer. robocza 4.2 m, z boczną kosą - 3.000 zł. Chojnów, powiat legnicki, tel. 601/78-85-46 GI173JT

KOMBAJN ZBOŻOWY FORTSCHRITT E-514, heder szer. 4,20 m - 4.200 zł. Chojnów, powiat legnicki, tel. 601/78-85-46 GI1LPH9

KOMBAJN ZBOŻOWY FORTSCHRITT E-512, kupię: heder, szer. robocza 4,20 m. Górka, powiat żarski, tel. 725/03-27-97 GI1JKCY

KOMBAJN ZBOŻOWY FORTSCHRITT E-516, różne części z demontażu. Kłodzko, tel. 509/08-65-70 GI1LY3M

KOMBAJN ZBOŻOWY FORTSCHRITT E-512, wózek do hederu - 900 zł. Oleśnica, tel. 609/56-22-72 GI0YJJHE

KOMBAJN ZBOŻOWY FORTSCHRITT E-512, E-514, wszystkie części z demontażu. Paczków, powiat nyski, tel. 608/37-38-42 GI0TYY7X

KOMBAJN ZBOŻOWY FORTSCHRITT, koło, rozm. 18.4x30 - 600 zł. Żarów, powiat świdnicki, tel. 74/850-17-55 GI1ARAT

KOMBAJN ZBOŻOWY INTERNATIONAL 321, silnik, 75 KM, do remontu, do ciągnika - 1.500 zł. Lwówek Śląski, tel. 724/05-57-17 GI0XMTNX

KOMBAJN ZBOŻOWY JOHN DEERE: stół do rzepaku, napęd Schumacher, mechaniczna kosa boczna - 5.500 zł. Biała, powiat prudnicki, tel. 694/12-28-79 GI0JTF7P

KOMBAJN ZBOŻOWY NEW HOLLAND, kupię: silnik, M-135, może być uszkodzony. Zgorzelec, tel. 663/46-57-81 GI0TCNYP

KUPIĘ OPONY ROLNICZE, 11,2 /R48, 9.5/48 lub koła, 2 szt. Żabłoto, tel. 509/46-09-72 II1NTTA

ŁADOWACZ CYKLOP, prod. polskiej: łyżki. Brzeg, tel. 500/00-40-43 GI0MJXXT

ŁADOWACZ CYKLOP, chwytak nowego typu - 2.500 zł. Kłodzko, tel. 74/868-27-50 po godz. 20 GI1LXN3

ŁADOWACZ CYKLOP: różne części z demontażu. Ostrzeszów, tel. 607/51-46-64 GG9L4JJK

ŁADOWACZ TUR, czołowy: widły z „krokodylem" do kiszonki - 2.100 zł. Bolesławiec, tel. 502/91-40-00 GI1NP44

ŁADOWACZ TUR: widły, dł. 120 cm. Ostrzeszów, tel. 603/75-03-04 GG9RXATX

ŁADOWACZ TUR: rozdzielacze. Ostrzeszów, tel. 607/51-46-64 GI94MHKNW

ŁADOWACZ TUR 5, siłowniki (2 szt.), rozdzielacz - 300 zł/szt. Ząbkowice Śląskie, tel. 694/20-16-25 GI0YJJAH

OPONA ROLNICZA VREDESTEIN, 16.9 R30, 1 szt. Namysłów, tel. 500/20-82-06 GI0WR9MM

OPONA ROLNICZA, 14.9x24, 1 szt., 90% wys. bieżnika - 500 zł. Paczków, powiat nyski, tel. 608/71-22-90 GI97MJCCW

OPONA ROLNICZA, do kombajnu zbożowego Bizon, szeroka, nowa - 1.200 zł. Świdnica, tel. 661/13-23-16 GI1M4R3

OPONY ROLNICZE, 8.25x20, 4 szt., z osią, do przyczepy - 600 zł. Bojanowo, powiat rawicki, tel. 665/62-84-13 GI1J9T9

OPONY ROLNICZE, 10-75/15, z felgami i piastami + osie krótkie - 300 zł/szt. Bolesławiec, tel. 697/27-35-63 GI1J7X3

OPONY ROLNICZE: 14.9/28, 600/16. Bolków, powiat jaworski, tel. 604/15-54-31 GI1AWRR

OPONY ROLNICZE, 20.8 R42, 20.8 R38, 710/70 R38, 600/65 R38, 580/70 R38, 18.4 R38, 18.4 R34, 16.9/34, 14.9 R24, 480/70 R34, 16.9 R38, 520/70 R34, 580/38, 580/170 R42, 900/20, 12.5 R18, 12.5 R20, 16/70 R20, 12.4 R/28, 14.9 R28, 23.1 R26, 16.9 R30 i inne - od 100 zł/szt. Brzeg, tel. 77/416-38-04, 602/74-58-24 GG9437JRN

OPONY ROLNICZE, 520/75/38, 2 szt. - 1.100 zł. Dobromierz, powiat świdnicki, tel. 783/50-25-86 GI94EMNPX

OPONY ROLNICZE, 13.0/18 - 200 zł/szt. Dobromierz, powiat świdnicki, tel. 783/50-25-86 GI97N4YAY

OPONY ROLNICZE, kompletne, 11.2/42. Grabów nad Prosną, powiat ostrzeszowski, tel. 695/53-96-59 GI1M443

OPONY ROLNICZE, 385/65/22.5, 4 szt. - 300 zł/szt. Kępnica, powiat nyski, tel. 77/435-44-44, 501/29-69-94 GI0RKN3Y

OPONY ROLNICZE, 2 szt., do ciągnika Ursus C-360, tylne, jedna prawie nowa - 400 zł/2 szt. Łagiewniki, powiat dzierżoniowski, tel. 782/15-60-02 GI1NR9A

OPONY ROLNICZE DUNLOP, 23.1/18x26, 2 szt. Namysłów, tel. 500/20-82-06 GI0WR9MF

OPONY ROLNICZE FIRESTONE, 710/70 R42, 2 szt. Namysłów, tel. 500/20-82-06 GI0WR9KT

OPONY ROLNICZE GOODYEAR, 580/70 R38, 1 szt., 540/65 R28, 2 szt., 600/65 R28, 1 szt. Namysłów, tel. 500/20-82-06 GI0WR9LR

OPONY ROLNICZE KLEBER, 20.8 R38, 1 szt., 16.9 R34, 2 szt., 16.9 R30, 2 szt., 480/70 R28, 1 szt. Namysłów, tel. 500/20-82-06 GI0WR9LK

OPONY ROLNICZE MICHELIN, 440/65 R28, 2 szt. Namysłów, tel. 500/20-82-06 GI0WR9MN

OPONY ROLNICZE PIRELLI, 650/65 R42, 2 szt., 580/70 R38, 1 szt., 600/65 R34, 2 szt., TM300S, 18.4 R34, 2 szt. Namysłów, tel. 500/20-82-06 GI0WR9KP

OPONY ROLNICZE PNEUMANT, 18.4 R30, 2 szt. Namysłów, tel. 500/20-82-06 GI0WR9MJ

OPONY ROLNICZE TAURUS, 18.4 R38, 2 szt., 16.9 R34, 1 szt., Point 7, 580/70 R42, 1 szt. Namysłów, tel. 500/20-82-06 GI0WR9KY

OPONY ROLNICZE, do kombajnu Fortschritt E-512 - 250 zł/szt. Oleśnica, tel. 609/56-22-72 GI0YJJHC

OPONY ROLNICZE, 7.20x50", nowa, skrętna - 200 zł oraz opony 12.4x32" - 100 zł/szt. Tyniec Mały, powiat wrocławski, tel. 71/311-80-74 GI1R4W

OPONY ROLNICZE: 9.5/32, 9.5/36, 9.5/44, 11.2/28, 12.4/28, 12.4/32, 14.9/28, 16.9/28, 18.4/26, 18.4/34, 600/16, 600/18, cena od 50 zł/szt. Wieruszów, tel. 600/70-12-06 GG9PM4A7

OPONY ROLNICZE: 360/70/20, 420/85/24, 480/65/24, 480/70/30, 600/65/34, 600/65/28, 540/65/38, 24.5/32, 11.2/48, 710/70/38, 620/70/42, 650/65/42, 13.6/48, 12.4/52, cena od 100 zł. Wińsko, powiat wołowski, tel. 889/11-67-78 GI0RKF37

OPONY ROLNICZE, wszystkie typy i rozmiary: 16/20, 12.4/24, 14.9/24, 16.9/24, 18.4/30, 16.9/38, 15.5/38, 16.9/34, 650/65/42, 580/70/38, 650/75/32, 1050/43/32, 24.5/32, 18.4/38, 20.8/42, 13.6/38, 12.4/42, 9.5/44, 620/70/26, 540/65/28, 600/65/28, 540/65/34 i inne od 10 zł. Wąsosz, powiat górowski, tel. 668/52-64-85, 65/543-76-14 II1EPJL

FOTO **OPONY ROLNICZE**, przemysłowe, ciężarowe, osobowe, największy wybór, wszystkie rozmiary do 48", sprowadzamy z Niemiec, Francji i Austrii, stan od 50% do 100%, co tydzień nowe dostawy. Wołczyn, powiat kluczborski, tel. 607/85-67-65 formax@poczta.onet.pl II1EPKC

FOTO **OPONY ROLNICZE**, 650/65R38, 650/65R42, 580/70R38, 520/70R38, 20.8R38, 18.4R38, 16.9R38, 18.4R34, 16.9R34, 480/70R34, 520/70R34, 16.9R30, 18.4R30, 14.9R30, 11.2R24, 12.4R24, 13.6R24, 14.9R24, 16.9R24, 16.9R28, 11.2R28, 12.4R28, 14.9R28 480/70R38 23.1R26, 800/65R32. Wołczyn, tel. 607/85-67-65 II1FLJC

OPRYSKIWACZ, lance, dł. 12 m, prawie nowe - 800 zł. Niegosławice, powiat żagański, tel. 68/378-11-14 GI1JL3E

OPRYSKIWACZ RAU, poj. 800 l: zbiornik, pompa, lance. Opole, tel. 693/69-47-82 GI0XLNKM

PŁUG: kolczatka, 2-rzędowa, stan idealny - 300 zł. Brzeg, tel. 500/00-40-43 GI0FHMPN

PŁUG, obrotowy: kolczatka 2-rzędowa, talerzowa, techn. sprawna - 4.800 zł. Nysa, tel. 77/431-28-31 GI1L9H

PŁUG: kolczatka krusząca za pługiem - 400 zł. Świerzna, powiat oleśnicki, tel. 502/25-16-43 GI97N7EXE

PŁUG KVERNELAND, lemiesze, nowe, rozm. 18 cm - 100 zł/szt. Wińsko, powiat wołowski, tel. 889/11-67-78 GI1JACL

PŁUG LEMKEN, przedpłużki. Złoty Stok, powiat ząbkowicki, tel. 663/86-08-90 GI1NRYK

PŁUG PHX, wszystkie części. Kamieniec Ząbkowicki, tel. 663/86-08-90, 74/817-80-07 GI1NT4C

PŁUGI VOLLYMAT, 2 szt., 2-skibowe, mechaniczny i hydrauliczny - 1.500 zł/szt. Namysłów, tel. 500/20-82-06 GI0WR9N3

PRASA DO SŁOMY, prod. polskiej: „ślimak" - 200 zł. Żarów, powiat świdnicki, tel. 74/850-17-55 GI1ARAR

PRZETRZĄSARKA DEUTZ-FAHR, NIEMEYER: różne części. Skokowa, powiat trzebnicki, tel. 609/08-88-30 GI0WJ7E4

PRZYCZEPA SAMOZBIERAJĄCA T-040, podbierak, podbijak, oś i inne. Pawłowiczki, powiat kędzierz.-kozielski, tel. 77/487-92-85, 77/487-92-85 GI1M3Y7

ROZRZUTNIK OBORNIKA FORTSCHRITT, przekładnia adapteru, felgi. Miejska Górka, powiat rawicki, tel. 506/72-30-02 wieczorem GI0XLE9L

ROZRZUTNIK OBORNIKA: różne części z demontażu. Ostrzeszów, tel. 607/51-46-64 GG9R9HXM

ROZSIEWACZ NAWOZÓW RCW-5, taśma, wzmocniona - 300 zł. Nysa, tel. 77/431-28-31 GI1FCNE

ROZSIEWACZ NAWOZÓW RCW-3, skrzynia ładunkowa - 500 zł. Ząbkowice Śląskie, tel. 694/20-16-25 GI1M4HK

SIECZKARNIA POETTINGER, podbieracz, stan bdb - 2.500 zł. Nysa, tel. 661/42-61-11 GI0X4NYK

SIEWNIK ZBOŻOWY AMAZONE 7-D, redlice. Krotoszyn, tel. 785/23-80-46 GI1M9P

SIEWNIK ZBOŻOWY MAZUR: różne części z demontażu. Łagiewniki, powiat dzierżoniowski, tel. 604/72-56-06 GG9TJFP3

SUSZARNIA podłogowa: dmuchawa i piec, nie używana - 5.000 zł. Świerzna, powiat oleśnicki, tel. 502/25-16-43 GI97N7EWX

ŚCINACZ ZIELONEK ORKAN, skrzynia przekładniowa, wałek przekaźnika mocy. Łagiewniki, powiat dzierżoniowski, tel. 781/58-94-13 GI0TTEYP

WAGA INWENTARZOWA podwozie z kołami, osie i zaczepy - 350 zł. Krotoszyn, tel. 693/66-87-93 GI0WXYYT

TELEFONY I AKCESORIA

KARTA startowa, z nr 888 999 806, nowa, do każdej sieci - 1.250 zł. Wrocław, tel. 500/66-77-66 GI0APPCF

KARTA STARTOWA, z numerem 666/480-480 - 300 zł. Złotoryja, tel. 694/60-38-38 GI0PXP7P

KUPIĘ TELEFON GSM APPLE IPHONE oraz inne, sprawne, uszkodzone, sprowadzone, bez polskiego menu, z aktualnych promocji. Wrocław, tel. 502/03-07-88 nie odpisuję na SMS GG9J3WKY

KUPIĘ TELEFON GSM NOKIA 6310I, od I właśc., w bdb stanie. Zgorzelec, tel. 607/46-82-20 GI0MP4E

KUPIĘ TELEFON GSM NOKIA C6, nieużywany, bez SIM locka lub z sieci Plus GSM, kompletny - za ok. 500 zł. Wrocław, tel. 793/62-22-91 GI0XHEFL

KUPIĘ TELEFONY: Nokia, Samsung, Apple, Sony Ericsson, nowe, zdecydowanie. Wrocław, tel. 530/41-20-11 GI1NRYR

KUPIĘ TELEFONY GSM, wszystkie marki i modele, nowe i używane, z aktualnych promocji. Wrocław, tel. 71/322-28-15 GG9J3WKL

KUPIĘ TELEFONY GSM, sprawne i uszkodzone, sprowadzone, bez polskiego menu. Wrocław, tel. 661/21-97-54 nie odpisuję na SMS GG9J3WKM

KUPIĘ TELEFONY GSM: Nokia, Samsung, Motorola, LG, Sony Ericsson i inne, nowe i używane lub zamienię, możliwość dojazdu. Wrocław, tel. 600/06-57-05, 501/57-54-16 GG977KT4Y

KUPIĘ TELEFONY GSM APPLE, NOKIA, MOTOROLA, SAMSUNG i inne, nowe. Wrocław, tel. 883/22-38-38 GI1JKPN

NAGRYWARKA ROZMÓW TELEFONICZNYCH - 20 zł. Tel. 693/79-70-83 GI1FFXL

TELEFAKSY PANASONIC, MEDION - 50 zł/szt. Wrocław, tel. 693/79-70-83 GG94M4J7F

TELEFON, stacjonarny - 15 zł. Wrocław, tel. 693/79-70-83 GG9N9NLJ

TELEFON SIEMENS + 2 dodatkowe słuchawki: rozbudowany, stan bdb - 400 zł. Wrocław, tel. 515/87-63-83 GI0Y4MMP

TELEFON GSM LG GT540 SWIFT, GPRS, aparat 3 megapiksele, DivX, bluetooth, nowy, SIM lock Plusa, ekran dotykowy, kpl. - 400 zł. Oława, tel. 605/08-49-35 GI1FCTR

TELEFON GSM LG GT540 SWIFT, nowy, nieużywany, dotykowy ekran, 3", system operacyjny Android, HSDPA 7.2, Wi-Fi, A-GPS, aparat 3 megapikseli, gwarancja na 2 lata - 490 zł. Rawicz, tel. 609/79-50-77 GI0YJ7RA

TELEFON GSM LG GT540 SWIFT, fabrycznie bez SIM locka, nowy, kolor czarny, ekran dotykowy, system Android, aparat 3 megapikseli, bluetooth, Wi-Fi, A-GPS - 450 zł lub zamienię. Wrocław, tel. 502/03-07-88 nie odpisuję na SMS, 661/21-97-54, 71/322-28-15 GI1JEK3

TELEFON GSM LG KP500, faktura zakupu, pudełko, słuchawki, stan bdb, gwarancja - 150 zł. Rawicz, tel. 609/79-50-77 GI0YJ7PW

TELEFON GSM MOTOROLA C140, nowy, bez SIM locka, pudełko - 120 zł. Wrocław, tel. 693/79-70-83 GI07TJ74

TELEFON GSM NOKIA 2330, nowy, bez SIM locka - 200 zł. Bolesławiec, tel. 662/58-43-88 GI0TYJRN

TELEFON GSM NOKIA 3310 - 25 zł. Bardo, powiat ząbkowicki, tel. 693/16-68-99 GI17YAT

TELEFON GSM NOKIA 3310, bez SIM locka, b. dobra bateria, ładowanie raz w miesiącu, nowy - 250 zł. Wrocław, tel. 500/66-77-66 GI0NWFTC

TELEFON GSM NOKIA 5130, bez SIM locka, kolor czarno-niebieski, kpl., używany 14 miesięcy - 300 zł. Gryfów Śląski, powiat lwówecki, tel. 600/85-83-77 GI0YJAKK

TELEFON GSM NOKIA 5200, bez SIM locka, kolor biało-niebieski, aparat, slot kart pamięci microSD, odtwarzacz MP3, radio FM, bluetooth - 130 zł lub zamienię. Wrocław, tel. 502/03-07-88 nie odpisuję na SMS, 661/21-97-54, 71/322-28-15 GI0WK73K

TELEFON GSM NOKIA 5310 XpressMusic, kolor czerwony, atrakcyjny wygląd, klawisze do szybkiej obsługi odtwarzacza muzyki MP3, bez SIM locka, ładowarka sieciowa, pudełko, instrukcja obsługi w jęz. pol. - 155 zł, możliwość wysyłki lub dowozu. Wrocław, tel. 505/79-32-92 GI0PNY3T

TELEFON GSM NOKIA 5530, na gwarancji - 420 zł. Kłodzko, tel. 605/44-85-50 GI0NTLCM

TELEFON GSM NOKIA 6230I, bez SIM locka, aparat 1.3 megapikselа, radio, odtwarzacz MP3, bluetooth, alarm wibracyjny, MMS, kalendarz - 110 zł lub zamienię. Wrocław, tel. 502/03-07-88 nie odpisuję na SMS, 661/21-97-54, 71/322-28-15 GI0T3ENF

TELEFON GSM NOKIA 6280, bez SIM locka, używany, aparat 2 megapikselе, bluetooth, radio, odtwarzacz MP3, slot kart pamięci - 210 zł lub zamienię. Wrocław, tel. 502/03-07-88 nie odpisuję na SMS, 661/21-97-54, 71/322-28-15 GI97H4CJH

TELEFON GSM NOKIA 6300, srebrny, ładowarka, karta pamięci, stan bdb, SIM lock Plusa - 120 zł. Wrocław, tel. 515/84-48-58 GI0WJXPW

TELEFON GSM NOKIA 6303I, 1.5-roczna, SIM lock Orange, stan bdb, komplet, karta pamięci 512 GB - 290 zł. Wrocław, tel. 604/54-02-87 GI1M4TE

TELEFON GSM NOKIA 6310I + słuchawka bluetooth - 230 zł. Głuchołazy, powiat nyski, tel. 504/00-66-46 GI0P3WJC

TELEFON GSM NOKIA 6310I, bez SIM locka, ładowarka, bluetooth, bateria działa ok. 10 dni - 135 zł. Wrocław, tel. 790/49-24-37 GI0YM3ET

TELEFON GSM NOKIA 6610 - 20 zł. Bardo, powiat ząbkowicki, tel. 693/16-68-99 GI17YAL

TELEFON GSM NOKIA 6700 CLASSIC, czarny, fabrycznie bez SIM locka, używany 3 mies., aparat 5 megapikseli, bluetooth, radio, odtwarzacz MP3, stan idealny, na gwarancji - 440 zł. Wrocław, tel. 605/41-74-13 GI0YCMNR

TELEFON GSM NOKIA 6700 CLASSIC, fabrycznie bez SIM locka, działa w każdej sieci, 2 lata gwarancji, aparat 5 megapikseli, bluetooth, radio, odtwarzacz MP3 - 640 zł lub zamienię. Wrocław, tel. 502/03-07-88 nie odpisuję na SMS, 661/21-97-54, 71/322-28-15 GI0WK744

TELEFON GSM NOKIA 7230, faktura zakupu, pudełko, słuchawki, stan bdb, gwarancja - 400 zł. Rawicz, tel. 609/79-50-77 GI0YJ7RE

TELEFON GSM NOKIA 8600 LUNA, stan db, ekran 16 mln kolorów, rozsuwany, metalowa obudowa, pudełko, okablowanie, ładowarka, normalne ślady użytkowania, bez SIM locka - 400 zł. Wrocław, tel. 669/50-44-00 GI1NRPH

TELEFON GSM NOKIA E51, srebrna obudowa, stan bdb, kpl., aparat cyfrowy, kamera, WiFi, bluetooth, EDGE, GPRS, HSDPA, radio, karta pamięci 1 GB, MP3, MP4, dzwonki wideo, Java, EMS, MMS, dyktafon, e-mail, system operacyjny Symbian - 330 zł. Wrocław, tel. 796/99-58-55 GI0YLYYX

TELEFON GSM NOKIA E52, SIM lock Ery, nowy, zapakowany, nieużywany - 700 zł. Gryfów Śląski, powiat lwówecki, tel. 600/85-83-77 GI0YLYRH

TELEFON GSM NOKIA N73, stan bdb, ładowarka, pudełko - 210 zł. Bardo, powiat ząbkowicki, tel. 693/16-68-99 GI1JLAN

TELEFON GSM NOKIA N95, 8 GB RAM, karta pamięci, czarna obudowa, stan bdb - 450 zł. Nysa, tel. 510/92-12-64 GI0WMYLF

TELEFON GSM SAMSUNG AVILA S5230, SIM lock Plus GSM, ekran dotykowy, radio, wejście na kartę pamięci, bluetooth, odtwarzacz MP3, kabura, kpl., używany, stan db - 160 zł. Oława, tel. 605/08-49-35 GI1JLPW

TELEFON GSM SAMSUNG B3410 DELPHI, bez SIM locka, używany, stan bdb, 20 mies. gwarancji producenta, aparat 2 megapikselе, radio z RDS, bluetooth, slot kart pamięci microSD, odtwarzacz MP3 - 299 zł lub zamienię. Wrocław, tel. 71/322-28-15, 502/03-07-88 nie odpisuję na SMS, 661/21-97-54 GI0XXMHX

TELEFON GSM SAMSUNG GALAXY S, nowy, na gwarancji - 1.250 zł. Brzeg, tel. 600/89-49-24 GI1WPR

TELEFON GSM SAMSUNG GT S5620 MONTE, nowy, SIM lock Plusa, GPRS, HSDPA, aparat 3.2 megapiksela - 350 zł. Oława, tel. 605/08-49-35 GI1FCTL

TELEFON GSM SAMSUNG I900 OMNIA, karta pamięci 8 GB - 400 zł. Oleśnica, tel. 791/61-02-42 GI1LLKA

TELEFON GSM SAMSUNG I900 OMNIA, bez SIM locka, używany, stan bdb, ekran dotykowy, rysik, system operacyjny Windows Mobile, aparat 5 megapikseli, Wi-Fi, radio z RDS, slot kart pamięci - 470 zł lub zamienię. Wrocław, tel. 71/322-28-15, 502/03-07-88 nie odpisuję na SMS, 661/21-97-54 GI0XXPJE

TELEFON GSM SAMSUNG J700, I właśc., stan bdb, bez SIM locka, pełne wyposaż. - 100 zł. Żary, tel. 662/44-72-01 GI1J9HX

TELEFON GSM SAMSUNG M300, bez SIM locka, stan bdb, jeden z najmniejszych telefonów, składany, aparat fotograficzny, radio, dyktafon, kolorowy wyświetlacz - 130 zł lub zamienię. Wrocław, tel. 71/322-28-15, 502/03-07-88 nie odpisuję na SMS, 661/21-97-54 GI0XY4MY

TELEFON GSM SAMSUNG S5230 AVILA GPS, kolor czarny, 2 lata gwarancji, ekran dotykowy 3", aparat 3.2 megapikselа, bluetooth, slot kart pamięci microSD, radio, odtwarzacz MP3 - 310 zł lub zamienię. Wrocław, tel. 71/322-28-15, 502/03-07-88 nie odpisuję na SMS, 661/21-97-54 GI1JEKF

TELEFON GSM SAMSUNG S5530, bez SIM locka, nowy, 2 lata gwarancji producenta, aparat 3.2 megapikselа, bluetooth, radio z RDS, slot kart pamięci microSD, odtwarzacz MP3 - 320 zł lub zamienię. Wrocław, tel. 71/322-28-15, 502/03-07-88 nie odpisuję na SMS, 661/21-97-54 GI0XYHJ7

TELEFON GSM SAMSUNG S7220 ULTRA, aparat 5 megapikseli, bluetooth, slot kart pamięci microSD, radio z RDS, odtwarzacz wideo - 290 zł lub zamienię. Wrocław, tel. 71/322-28-15, 502/03-07-88 nie odpisuję na SMS, 661/21-97-54 GI0XHFPR

TELEFON GSM SAMSUNG SGH J250, stan db, II właśc., bez SIM locka - 100 zł. Żary, tel. 662/44-72-01 GI1M4CR

TELEFON GSM SAMSUNG SGH J400, gwarancja, faktura zakupu, pudełko, słuchawki, stan bdb - 120 zł. Rawicz, tel. 609/79-50-77 GI0YJ7PT

TELEFON GSM SAMSUNG SGH U800, bez SIM locka, 8-miesięczny - 320 zł. Głuchołazy, powiat nyski, tel. 504/00-66-46 GI0NH4W3

TELEFON GSM SAMSUNG SGH V800 + ładowarki, pudełko, stan idealny - 320 zł. Wrocław, tel. 601/99-01-95 GI0X933W

TELEFON GSM SAMSUNG SGH V900 + ładowarki, stan idealny - 320 zł. Wrocław, tel. 601/99-01-95 GI0X933W

TELEFON GSM SONY ERICSSON C902, bez SIM locka, kolor czarny, aparat 5 megapikseli, bluetooth, radio z RDS, odtwarzacz MP3, slot kart pamięci, gwarancja - 250 zł lub zamienię. Wrocław, tel. 71/322-28-15, 502/03-07-88 nie odpisuję na SMS, 661/21-97-54 GI1JEKT

TELEFON GSM SONY ERICSSON K800I, ładowarka, bez SIM locka - 150 zł. Głogów, tel. 603/29-36-45 GI97AA74E

TELEFON GSM SONY ERICSSON K800I, faktura zakupu, aparat 3.2 megapikselа, MP3, HSPA 3.2, lampa błyskowa, bluetooth - 190 zł. Rawicz, tel. 609/79-50-77 GI0YJ7PN

TELEFON GSM SONY ERICSSON P900 + ładowarki, stan bdb - 170 zł. Wrocław, tel. 601/99-01-95 GI0X933J

TELEFON GSM SONY ERICSSON W380I, bez SIM locka, z klapką, muzyczny, aparat 1.3 megapikselа, bluetooth, slot kart pamięci M2, radio z RDS, odtwarzacz MP3 - 160 zł lub zamienię. Wrocław, tel. 71/322-28-15, 502/03-07-88 nie odpisuję na SMS, 661/21-97-54 GI1JEL3

TELEFON GSM SONY ERICSSON XPERIA 10 PRO, nowy, na gwarancji, bez SIM locka, kompletny, aparat cyfrowy, kamera, zestaw słuchawk., karta pamięci, ładowarka sieciowa, pudełko, instr. - 500 zł. Wałbrzych, tel. 791/41-45-56, 506/54-00-64 GI1J9MH

TELEFON GSM SONY ERICSSON XPERIA X10 MINI PRO, bez SIM locka, nowy, 2 lata gwarancji producenta, slot kart pamięci microSD, system operacyjny Android, aparat 5 megapikseli, bluetooth, radio z RDS, Wi-Fi - 710 zł lub zamienię. Wrocław, tel. 71/322-28-15, 502/03-07-88 nie odpisuję na SMS, 661/21-97-54 GI1JEKY

TELEFON GSM SONY IPERIA X-10, aparat 1,8 megapikselа, ekran dotykowy - 1.200 zł. Brzeg, tel. 600/89-49-24 GI1WPT

TELEFON GSM TRAK CP-300, dotykowy ekran, tuner TV, bluetooth, kamera VGA, radio FM, karta pamięci, 2 karty SIM, bez SIM locka - 350 zł. Wrocław, tel. 71/793-85-08, 503/33-36-32 GI1LPR7

TELEFONY: 2 szt., stacjonarne - 20 zł/szt. Bierutów, powiat oleśnicki, tel. 71/315-62-85 GG9RKNPN

TELEFONY GSM: Nokia 7360, złota obud. - 120 zł, Samsung SGH E700 - 80 zł. Wrocław, tel. 669/33-85-99 GI94KW3LY

ARTYKUŁY ROLNO-SPOŻYWCZE

BÓB, Bachus - 7 zł/kg, wczesny, ręcznie zbierany, gruby, ładny, bananowy - 7 zł/ kg. Sanie 40, tel. 668/33-50-45, 782/92-58-15 GI0Y9TLA

BÓB WINCOR, BACHUS - 7 zł/kg. Żmigród, powiat trzebnicki, tel. 691/70-16-90 GI1EXK4

BURAKI ĆWIKŁOWE, sortowane, płukane - 1 zł/kg. Snowidza, powiat jaworski, tel. 661/78-82-69 GI0Y4CLP

BURAKI PASTEWNE, 10 t, cena - 0,30 zł/kg. Tyniec nad Ślężą, powiat wrocławski, tel. 71/390-83-65 GI0XRACF

CEBULA, konsumpcyjna, w workach 15 kg, duże ilości, cena - 1,20 zł/kg. Strzelin, tel. 693/70-04-58 GI0XRWPJ

FACELIA - 15 zł/kg. Dziadowa Kłoda, powiat oleśnicki, tel. 62/785-18-30 GI17TWK

FACELIA, cena - 6,50 zł/kg. Wrocław, tel. 601/67-65-11 GI1J9E3

GORCZYCA - 5 zł/kg. Dziadowa Kłoda, powiat oleśnicki, tel. 62/785-18-30 GI17TWL

GORCZYCA, cena - 2,50 zł/kg. Grzymalin, powiat legnicki, tel. 76/850-09-24 GI0YMA4E

GORCZYCA, cena - 3,50 zł/kg. Kożuchów, powiat nowosolski, tel. 694/46-06-05 GI17THC

GORCZYCA, 400 kg, cena - 2,60 zł/kg. Niegosławice, powiat żagański, tel. 886/33-87-26 GI1AXMJ

GORCZYCA, cena - 2,40 zł/kg. Twardocice, powiat złotoryjski, tel. 691/86-49-28 GI0WEAF3

GORCZYCA, żółta - 2 zł/kg. Wrocław, tel. 601/67-65-11 GI0RF4Y4

GORCZYCA, biała, ekologiczna, z certyfikatem, oczyszczona, odmiana mątwikobójcza, 35 kg, dla pszczelarzy, ekologów, na zielonkę - 5 zł/kg, możl. wysyłki. Żmigród, powiat trzebnicki, tel. 71/385-61-77, 667/99-07-08 GI0MK3LP

GROCH, jadalny - 120 zł/100 kg., powiat trzebnicki, tel. 71/312-76-98, 601/88-89-98 GI1LRAA

JĘCZMIEŃ, około 2 t - 820 zł. Męcinka, powiat jaworski, tel. 76/870-81-04 II1LXEM

JĘCZMIEŃ JARY, około 6 t - 850 zł/t. Bolków, powiat jaworski, tel. 884/29-85-98, 75/741-31-75 GI1NPFE

JĘCZMIEŃ JARY, dobrej jakości - 850 zł/t. Praszka, powiat oleski, tel. 694/13-69-93 GI0XRWAL

KUKURYDZA, 100 t - 850 zł/t. Syców, powiat oleśnicki, tel. 607/27-01-70 GI0TEAR7

KUKURYDZA, 8 ha - 4.500 zł/ha. Zgorzelec, tel. 663/46-57-81 GI0WKKE9

KUPIĘ GRYKĘ oraz groch. Wrocław, tel. 601/67-65-11 GI0TP9TJ

KUPIĘ JĘCZMIEŃ. Oleśnica, tel. 600/19-51-10 GG9R9JHW

KUPIĘ JĘCZMIEŃ, ok. 7 t. Syców, powiat oleśnicki, tel. 603/75-03-04 GG9R9JHT

KUPIĘ JĘCZMIEŃ JARY oraz inne zboża paszowe, płatne gotówką, odbiór własnym transportem. Gostyń, tel. 691/73-78-20 GG9LTKLH

FOTO **KUPIĘ KUKURYDZĘ**, z terenu całego kraju, jak i zagranicy, zboża konsumpcyjne, jak i paszowe, również tej gorszej jakości, pszenicę paszową, w cenie do 900 zł, pszenicę konsumpcyjną w cenie do 1.000 zł, jęczmień w cenie do 850 zł, żyto w cenie do 800 zł - 910 zł do negocjacji. Leszno, tel. 65/529-64-24 do 17, 603/36-27-76 do 21 rad_bud_leszno@wp.pl II1NNA4

KUPIĘ KUKURYDZĘ, mokrą, płatne gotówką. Ostrów Wielkopolski, tel. 605/89-84-51 GI17HMH

● **KUPIĘ PSZENICĘ - 880 zł, pszenżyto - 750 zł, jęczmień - 780 zł, owies - 500 zł, żyto - 750 zł, kukurydza - 800 zł z VAT, odbiór min. 12 ton. Tel. 77/419-12-09, 608/02-16-77 L01213

KOSIARKA DO TRAWY MTD, traktorek, z 2007 r., 20 KM, 3 noże, stan idealny - 4.000 zł. Dzierżoniów, tel. 507/18-75-02 GI17YAY

KOSIARKA DO TRAWY - traktorek spalinowa - 2.200 zł. Oleśnica, tel. 605/93-78-98, 607/65-35-26 GG977LXKJ

KOSIARKA DO TRAWY BRIGGS, 4.5 KM, z napędem, szer. robocza 80 cm - 950 zł. Wrocław, tel. 501/23-77-98 GI1FHHL

KOSIARKA DO TRAWY HONDA, 5 KM, trzy koła, nowy model, z napędem, stan bdb - 1.250 zł. Wrocław, tel. 501/23-77-98 GI1LPL7

KOSIARKA DO TRAWY - 1.000 zł. Ziębice, powiat ząbkowicki, tel. 74/819-19-81, 508/40-50-14 GI0PAYPE

KOSIARKA DO WIERZBY ENERGETYCZNEJ, listwowa, samojezdna - 1.000 zł. Oleśnica, tel. 605/93-78-98, 607/65-35-26 GG9R9HTR

KOSIARKI DO TRAWY spalinowe, cena od 200 zł/szt. Dzierżoniów, tel. 507/18-75-02 GI9TMWCR

KOSIARKI DO TRAWY - traktorek cena od 1.000 zł. Dzierżoniów, tel. 74/831-92-76, 507/18-75-02 GI0MPR43

KRZEWY ŻYWOPŁOTOWE, brabant, 180 cm - 15 zł, brabant, 150 cm - 20 zł, cyprys, 120 cm - 15 zł, bukszpan, 60 cm - 13 zł, skalniaki, rojniki - 1.80 zł, możliwy transport, posadzenie. Wrocław, tel. 691/64-02-49 GI0RWMXM

KUPIĘ KONSTRUKCJĘ TUNELU FOLIOWEGO, wym. minimum 2.5x7x15 m, razem z folią, 3 szt. Nowa Sól, tel. 500/63-05-03 GI0NMRER

KUPIĘ KOSĘ SPALINOWĄ, od koszenia trawy. Ząbkowice Śląskie, tel. 609/30-78-38 GI0RCHL4

KUPIĘ OPRYSKIWACZ, na kółkach, z silnikiem elektrycznym, poj. 20-30 l. Nowe Skalmierzyce, powiat ostrowski, tel. 503/72-25-08, 62/762-42-46 GI1NRMF

● **KUPIĘ SPRAWNĄ SKRZYNIĘ BIEGÓW DO TRAKTORKA (KOSIARKI) HONDY. Tel. 608/03-21-36** LI2866020

ŁAWY OGRODOWE, 8 szt. - 100 zł/szt., transport w granicach Wrocławia gratis. Wrocław, tel. 605/20-68-08 GI1LLAL

NOŻYCE DO ŻYWOPŁOTU, spalinowe - 450 zł. Oleśnica, tel. 605/93-78-98, 607/65-35-26 GG9R9HTA

OBORNIK KOŃSKI, 4 tony tygodniowo, poszukuję stałego odbiorcy, transport we własnym zakresie - 50 zł/t. Tel. 663/32-72-37 GI0RNXT4

OBORNIK KOŃSKI, w workach 120 l, możliwy transport - 5 zł/szt. Mazurowice, powiat średzki, tel. 783/26-84-18 GI0FJPRC

OBORNIK KURZY - 45 zł/t. Kościelna Wieś, powiat pleszewski, tel. 62/761-66-53, 783/05-90-37 GI1NPLM

OBORNIK ŚWIŃSKI, ok. 150 t - 30 zł/t lub zam. na zboże paszowe. Otmuchów, powiat nyski, tel. 662/12-34-12, 784/52-15-05 po godz. 16 GG9437H7Y

ODKURZACZ DO LIŚCI, spalinowy - 750 zł. Oleśnica, tel. 605/93-78-98, 607/65-35-26 GG9R9HRY

OPRYSKIWACZ, plecakowy, spalinowy - 650 zł. Oleśnica, tel. 605/93-78-98, 607/65-35-26 GG9R9HRW

OPRYSKIWACZ, poj. 12 l, ręczny - 100 zł. Pogorzela, powiat brzeski, tel. 661/81-44-03 GI0XRXAR

OPRYSKIWACZ, spalinowy, plecakowy - 400 zł. Tyniec Mały, powiat wrocławski, tel. 71/311-80-74 GI1R7L

PERGOLE, ogrodowe, cena od - 30 zł. Mąkoszyce, powiat brzeski, tel. 605/73-09-03 GG9HJXFN

PŁOT OGRODOWY, w ramie, przekrój ramy 65x45 mm, cena od - 28 zł. Mąkoszyce, powiat brzeski, tel. 605/73-09-03 GG9HJTMX

PRZYJMĘ ZIEMIĘ, Źródła k. Wrocławia. Tel. 515/11-89-51 GI1FJNT

ROZDRABNIARKA DO GAŁĘZI - 300 zł. Bolesławiec, powiat wieruszowski, tel. 62/783-61-57, 607/96-37-12 GG9RKWMN

ROZDRABNIARKA DO GAŁĘZI ALKO 1100 W - 180 zł. Jurcz, powiat lubiński, tel. 76/843-56-90, 607/73-87-41 GI1LR43

ROZDRABNIARKA DO GAŁĘZI, 1800 W - 300 zł. Oborniki Śląskie, powiat trzebnicki, tel. 798/92-06-72 GI1NRXY

ROZDRABNIARKA DO GAŁĘZI, moc 1.5 kW - 350 zł. Oleśnica, tel. 605/93-78-98, 607/65-35-26 GG9R9HRL

ROZDRABNIARKA DO GAŁĘZI ATICA, moc 2000 W, 220 V, stan bdb - 100 zł. Środa Śląska, tel. 793/34-52-80 GI1WW7

ROZDRABNIARKA DO GAŁĘZI BRIGGS, 5 KM, stan bdb - 1.150 zł. Wrocław, tel. 513/33-45-53 GI1NPYW

SADZONKI DRZEW: sosna - 0.10 zł/szt., brzoza, olszyna, jarzębina, jesion, klon, dąb, grab, modrzew, akacja, jodła, świerk - 0.15 zł/szt. Busko-Zdroj, tel. 607/11-93-68 GI0RKRPY

SADZONKI ROŚLIN IGLASTYCH, wys. 1-2.5 m, od - 8 zł/szt. Mąkoszyce, powiat brzeski, tel. 605/73-09-03 GG9HJXF7

WYPOSAŻENIE OGRODU: kosiarka do trawy Motec - traktorek, profesjonalna - 7.000 zł, kosiarki, piły, kosy - od 150 zł. Lwowek Śląski, tel. 609/28-17-13 GI1NPAF

WYPOSAŻENIE OGRODU: kosiarka do trawy Murray - traktorek, 15.5 KM, wyrzut boczny, szer. robocza 110 cm, 2 noże, 2007 r. - 4.200 zł, kosiarka do trawy - traktorek, ze spychaczem: łańcuchy, 12.5 KM, silnik B&S, starszy model, zadbany, stan idealny - 2.200 zł, odśnieżarka i inne. Milków, powiat jeleniogórski, tel. 511/63-87-36 GI1NPE4

ZIEMIA OGRODNICZA - 25 zł/t, możl. transport. Wrocław, tel. 602/32-79-13 GI0CA447

ZWIERZĘTA HODOWLANE

O ZWIERZĘTACH PRAWIE WSZYSTKO, ciekawe artykuły o zwierzętach domowych, hodowlanych i dziko żyjących, zwierzęta dla ciebie, ciekawostki, porady ekspertów, wywiady, rozmaitości, forum i inne znajdziesz na naszej stronie www.zwierzeta.autogielda.pl. Dla każdego coś interesującego. Zapraszamy. Zapamiętaj ten adres: www.przerywnik.pl lub www.zwierzeta.autogielda.pl

BYDŁO - jałówka, cielna, termin wycielenia 04.2011 r., czarno-biała - 2.000 zł. Tel. 607/95-51-31, 71/384-48-00 GI1C3E9

BYDŁO - jałówka, cielna, termin wycielenia 03.2011 r., polska, czerwona - 2.500 zł. Tel. 607/95-51-31, 71/384-48-00 GI1C3EF

BYDŁO - jałówka, czarno-biała, ok. 250 kg - 1.400 zł. Tel. 607/95-51-31, 71/384-48-00 GI1C3EM

BYDŁO, sprzedam krowę wysokomleczną, biało-czarną, 3 miesiące po ocieleniu plus cielak, byczek 3 miesięczny - 1.20 zł/kg - 1.500 zł cena do negocjacji. Budziszów Mały, powiat jaworski, tel. 664/69-92-31 II1JC3F

BYDŁO, 15 szt., krowy mieszańce, powyżej 87,5% Limusen - 15 zł negocjacje. Droszków, powiat zielonogórski, tel. 508/18-75-84 II1TNK

BYDŁO - byki, waga 350-600 kg - 8 zł/kg. Dzierżoniów, tel. 74/837-58-64 GI0M3NLJ

BYDŁO: byczki, 10 szt., waga 220-320 kg oraz jałówki, 20 szt., waga 200-320 kg - 7-8,5 zł/kg. Kamienna Góra, tel. 601/15-33-95 GI1LWCT

BYDŁO, jałówka 1.5-roczna, byczek i jałówka 3-miesięczna - 4.000 zł lub zamienię. Kłodzko, tel. 698/85-75-73 GI1NTFH

BYDŁO, krowa czarno-biała, 5-letnia, z 3. cielakiem, zacielona, waga ponad 650 kg - 3.000 zł. Łagiewniki, powiat dzierżoniowski, tel. 782/15-60-02 GI1NR9X

BYDŁO - krowy wysokomleczne - 1.500 zł. Laziska, powiat bolesławiecki, tel. 517/21-76-78 GI1NHYA

BYDŁO: byczki mięsne, waga od 50 do 100 kg, cena od 750 do 1.000 zł/szt. Marcinki, powiat ostrzeszowski, tel. 693/25-82-28 GG94NMAHW

BYDŁO - jałówka, rasa limousine - 8 zł/kg. Namysłów, tel. 502/48-10-65 GI0XE39A

BYDŁO: byczek, jałówka, czarno-białe, waga ok. 250 kg - 3.300 zł. Nasławice, powiat wrocławski, tel. 504/22-73-71 GI1F4W4

BYDŁO: byczki i jałówki, mieszańce, ras mięsnych, 6 szt., waga ok. 100-150 kg - od 8 zł/kg. Oleśnica, tel. 888/35-74-20 GI1NRJF

☎ **BYDŁO**, cielęta - od 500 zł/szt. Wolsztyn, tel. 519/55-01-42 YG0210741

BYDŁO - jałówka 3-tygodniowa, mięsnej rasy - 700 zł. Ząbkowice Śląskie, tel. 74/815-51-13 GI1EXLR

☒ **BYDŁO RASY LIMOUSINE**, jałówki - 20 szt., 100% Limousine, bydło pod stałą kontrolą PZHiPBM, wystawiam fakturę VAT. Polecam, jestem prywatnym hodowcą. - 4.000 zł lub zamienię na zboże paszowe. Błotnica, powiat wolsztyński, tel. 507/32-18-27 II1LXAP

DANIELE - 850 zł. Laziska, powiat strzelecki, tel. 885/98-52-63 GI1NPCE

GĘSI, do uboju lub dalszej hodowli - 70 zł/szt. Otmuchów, powiat nyski, tel. 662/12-34-12, 784/52-15-05 po godz. 16 GI0P4WCW

GĘSI, waga 5-6 kg - 50 zł/szt. Prochowice, powiat legnicki, tel. 699/12-33-75 GI1FFMM

GOŁĘBIE, różnych ras - od 10 zł do 20 zł. Rogów Sobocki, powiat wrocławski, tel. 71/316-26-66, 507/22-58-90 GI0WXW7N

GOŁĘBIE OZDOBNE rysie polskie, pawiki, kingi, garbonosy, duży wybór, od 20 zł/szt. Goworowice, powiat nyski, tel. 697/71-96-36, 77/431-25-14 GI1FHLL

GOŁĘBIE POCZTOWE, przyjmę kilka sztuk dobrych gołębi pocztowych lub hodowlę. Prusice, powiat trzebnicki, tel. 880/77-61-35 GI0PYHXK

INDYKI, waga od 20-30 kg - 150 zł/szt. Prochowice, powiat legnicki, tel. 699/12-33-75 GI0R9TLY

INDYKI i indyczki - 80 zł/szt. Uraz, powiat trzebnicki, tel. 71/310-83-14 GI1LPXN

KACZKI, cena od 30 do 35 zł/szt. Ziębice, powiat ząbkowicki, tel. 74/819-19-81, 508/40-50-14 GI0PW4AT

KACZKI FRANCUSKIE, cena od 50 zł. Chojnów, powiat legnicki, tel. 694/76-07-82 GI0TYCFA

KACZKI FRANCUSKIE, do uboju, cena od 20 do 30 zł/szt. Marcinki, powiat ostrzeszowski, tel. 693/25-82-28 GI0TAAHX

KACZKI FRANCUSKIE, kaczory, do uboju - 50 zł/szt. Żorawina, powiat wrocławski, tel. 698/69-25-75 GI1JMAX

KLATKI DLA KRÓLIKÓW, cena od - 150 zł/szt. Mąkoszyce, powiat brzeski, tel. 605/73-09-03 GI9L9EMN

KONIE, ogier zarodowy, zimnokrwisty, karogniady, 4-letni - 8.500 zł, klacz zimnokrwista, gniada, źrebna, zaprzęgana - 5.500 zł. Tel. 663/15-46-98 GI1NR4P

KONIE, źrebaki i kuce - od 700 zł/szt. Góra, tel. 607/29-81-28 GI0YNWJ7

KONIE, kasztanka, spokojna, ze źrebakiem - 4.500 zł. Radków, powiat kłodzki, tel. 669/36-91-62 GI1LYLE

KONIE, 2 klacze SP matka + córka - 6.000 zł lub zamienię na samochód. Wrocław, tel. 607/24-56-16, 71/391-00-66 GI1LWRE

KONIE KLUSAKI FRANCUSKIE, klacze i wałachy, przygotowane do startu w wyścigach - od 5.000 do 10.000 zł. Wrocław, tel. 605/10-16-20 www.shiuk.com.pl GI07TE4R

KONIE KONIKI POLSKIE, 10-miesięczne, klacz - 1.400 zł, ogierek - 650 zł. Stankowice, powiat lubański, tel. 661/18-91-32 GI1LTKM

KONIE SZLACHETNEJ PÓŁKRWI: wałachy 3-letnie, obustronnie pochodzenie, maść kasztanowata, chodzą pod siodłem, cena od 2.500 zł/szt. oraz ogier 18-mies. - 1.500 zł. Głuszyca, powiat wałbrzyski, tel. 600/26-74-39 GI0X93KK

KONIE ŚLĄSKIE, obustronne pochodzenie, 4 szt. - 4.000 zł/szt. Jelcz-Laskowice, powiat oławski, tel. 71/318-89-19 GI0HY3L7

KONIE ŚLĄSKIE, 6 szt., cena 3.000-3.500 zł. Milicz, tel. 600/14-63-44 GI0XRYFE

KONIE ŚLĄSKIE: klacz 5-letnia, maść gniada, wys. w kłębie 170 cm - 4.500 zł oraz ogier, 12-miesięczny, maść kara, biała skarpety, kwiatek na czole - 1.700 zł. Oława, tel. 71/301-82-90 GI1N9P

KONIE ŚLĄSKIE, 6-letnia klacz, kara z odmianami, źrebna, chodzi w zaprzęgu i pod siodłem, bardzo spokojna, nie boi się ruchu ulicznego - 8000 zł oraz dwa ogierki, po ojcu Burgundzie, kare z odmianami, pełny rodowód - 2500 zł/szt. Strzelin, tel. 607/93-95-06 GI0YJXTW

KOŃ ZIMNOKRWISTY, klacz 6-letnia - 6.000 zł. Czadrów, powiat kamiennogórski, tel. 519/11-36-26 GI0WWXNH

KOŃ, klacz 19-miesięczna, pogrubiona, spokojna, maść gniada, kwiatek na czole - 3.800 zł. Mirosławice, powiat wrocławski, tel. 71/390-91-26 GI0WR7WC

KOŃ, klacz, 4-letnia, gniada, wysoka, chodzi pod siodłem i w zaprzęgu, spokojna - 3.200 zł lub zam. na kuce. Sobótka, powiat wrocławski, tel. 602/48-05-39 GI1NPMT

KOŃ, klacz 3-letnia, pogrubiona, zimnokrwista, maść skarogniada - 4.800 zł. Szczytna, powiat kłodzki, tel. 602/76-70-81 GI0RCPTX

KOŃ HAFLINGER, klacz, roczna, biała grzywa i ogon, spokojna, z paszportem, mocnej budowy - 2.200 zł. Złotoryja, tel. 724/61-90-37 GI1EPFR

KOŃ HUCULSKI, 4-letni, gniady, wys. w kłębie 134 cm, b. spokojny, daje nogi, chodzi pod siodłem i w zaprzęgu - 2.600 zł. Zduny, powiat krotoszyński, tel. 608/57-05-03 GI0XMJKL

KOŃ SZLACHETNEJ PÓŁKRWI: klacz 3-letnia i ogier 3-letni, maść gniada i kasztanowata - 4.000 zł/szt. Gryfów Śląski, powiat lwówecki, tel. 665/66-43-30 GG9NR99T

KOŃ SZLACHETNEJ PÓŁKRWI, wałach 6-letni, po Ekotonie, ujeżdżony, spokojny, maść srokata - 6.000 zł. Gryfów Śląski, powiat lwówecki, tel. 665/66-43-30 GG974FKLT

KOŃ SZLACHETNEJ PÓŁKRWI, klacz 6-letnia, ujeżdżona, maść gniada - 8.000 zł. Gryfów Śląski, powiat lwówecki, tel. 665/66-43-30 GI07LP3Y

KOŃ ŚLĄSKI, klacz, chodzi w zaprzęgu i pod siodłem, do pracy w polu - 4.000 zł. Rogów Sobócki, powiat wrocławski, tel. 71/316-26-66, 507/22-58-90 GI1NR44

KOŃ ŚLĄSKI - ogier, 20-miesięczny, maść kasztanowata, obustronne pochodzenie, spokojny - 2.500 zł. Starków, powiat kłodzki, tel. 508/40-00-78 GI0XRJF9

KOŃ WIELKOPOLSKI, klacz, 12-letnia, chodzi pod siodłem i w zaprzęgu, obustronne pochodzenie, maść skarogniada - 2.400 zł. Krościna Wielka, powiat trzebnicki, tel. 662/07-04-80 GI1LRA7

KOZA, duża, kotna - 120 zł. Pieszew, tel. 62/741-39-03 GI1NTJY

KOZY, miniaturowe - 200 zł/szt. Głuchołazy, powiat nyski, tel. 77/439-15-14, 661/11-32-41 GI0XLYLP

KRÓLIKI, różne rasy - 30 zł/szt. Bukowice, powiat milicki, tel. 71/383-45-69, 603/28-93-55 GI1FLNE

KRÓLIKI, samice; 10-mies., 5 szt., z gospodarstwa ekologicznego, ładne, krzyżówka białego kalifornijskiego z olbrzymem belgijskim, samce, 10-mies. cena 60 - - 80 zł/szt. Korzeńsko, powiat trzebnicki, tel. 667/99-07-08 GI0LF4E3

KRÓLIKI KALIFORNIJSKIE oraz nowozelandzkie czerwone, srokacze niemieckie - od 30 zł/szt. Chojnów, powiat legnicki, tel. 694/76-07-82 GI0TL9H7

KRÓLIKI NOWOZELANDZKIE BIAŁE i CZERWONE - 20 zł/szt. Łazisko, powiat oleśnicki, tel. 601/46-91-69 GI0C7L7K

KRÓLIKI OLBRZYMY BELGIJSKIE, szare i białe, kalifornijskie i nowozelandzkie, białe i czerwone oraz srokacze niemieckie - 25 zł/szt. Bolesławiec, tel. 691/70-03-33 GI9W4KM4

KRÓLIKI OLBRZYMY BELGIJSKIE, srokacze niemieckie i nowozelandzkie - 20 zł/kg. Jawor, tel. 608/08-37-63 GI0YPAEJ

KRÓLIKI OLBRZYMY BELGIJSKIE, szare oraz olbrzymy srokacze niemieckie, do hodowli, cena od 20 zł/kg. Paszowice, powiat jaworski, tel. 783/75-14-90 GG944RJLT

KUC PONY, ogier, 3-letni, jasnobrązowy - 2.000 zł. Strzelce, powiat świdnicki, tel. 889/47-81-14 GI1NPEL

KUC SZETLANDZKI, 4-letnia klacz, biało-brązowa, oswojona, ujeżdżona - 2.500 zł. Głuszyca, powiat wałbrzyski, tel. 661/86-30-56 GI1JCAC

KUCE, źrebaki, klacze, źrebna, ogier z licencją, od 1.000 zł do - 2.500 zł. Lubin, tel. 606/96-43-04, 604/15-40-64 GI1NNTN

KUCE: klacz gniada, 4-letnia, paszport, spokojna - 1.500 zł, kara, 3-letnia, paszport, spokojna - 1.500 zł, ogierek, gniady, 18-mies., paszport - 1.000 zł do uzgodnienia. Stare Bogaczowice, powiat wałbrzyski, tel. 74/845-26-73 GI1NRLH

KUCE SZETLANDZKIE, obustronne pochodzenie, 3 szt., cena od 1.000 do 2.500 zł. Godziesżów, powiat bolesławiecki, tel. 506/21-92-72 GI1EPNA

KUCE SZETLANDZKIE: 2 klacze, 4-letnia karo-tarantowata, źrebna - 2.200 zł, roczna, kara - 1.500 zł, posiadają paszporty. Kowary, powiat jeleniogórski, tel. 75/761-31-16 GI1NR47

KUPIĘ BYDŁO, krowy, byki, jałówki, cielęta. Lubań, tel. 889/92-99-33 GI1JCN9

KUPIĘ BYDŁO - byka, rasy limusen, zarodowego. Oleśnica, tel. 888/35-74-20 GI1NRJ9

KUPIĘ BYDŁO - cielęta, do hodowli, od 50 do 100 kg, za gotówkę. Ząbkowice Śląskie, tel. 694/20-16-25 GI0YJJLP

KUPIĘ ŚWINIE, prosięta. Krotoszyn, tel. 693/66-87-93 GI0PJEFN

☒ FOTO **KUPIĘ ŚWINIĘ**, z terenu całego kraju jak i zagranicy zboża żywiec wołowy i wieprzowy konsumpcyjne jak i paszowe również tej gorszej jakości pszenice paszową w cenie do 900 zł, pszenicę konsumpcyjną w cenie do 1000 zł jęczmień w cenie do 850 złotych - 4 zł do negocjacji. Leszno, tel. 65/529-64-24 do 17, 603/36-27-76 rad_bud_leszno@wp.pl II1JMKE

KUPIĘ WYCIĄGARKĘ, dla krów (do wyciągania cieląt). Dzierżoniów, tel. 74/837-58-64 GI0C9PKE

KURY NIOSKI, młode - 25 zł/szt. Kamieniec Ząbkowicki, tel. 515/28-61-11 GI0Y4ACY

KURY NIOSKI ISA BROWN - 19 zł/szt. Polkowice, tel. 530/41-08-89 GI1NNNC

OSIOŁ - 2.500 zł. Rogów Sobócki, powiat wrocławski, tel. 71/316-26-66, 507/22-58-90 GI0WXW7L

PAWIE, roczne - 250 zł/szt. Cieszyce, powiat wrocławski, tel. 601/74-80-09 GI1NRNT

POSZUKUJĘ KONIA, huculskiego, reproduktora. Mirosławice, powiat wrocławski, tel. 71/390-91-26 GI1ANWP

SIEĆ RYBACKA, oczka 5x5 cm, dł. 20 m, wys. 2.5 m, idealna do ogrodzenia ptactwa (bażanty, pawie, gołębie, kury, kaczki) - 250 zł. Prusice, powiat trzebnicki, tel. 71/387-06-56, 880/77-61-35 GG9LHF3C

SIEĆ RYBACKA - 600 zł. Lubań, tel. 507/71-74-93 GI0NWLNL

SIODŁO, do jazdy konnej - 150 zł. Grodków, powiat brzeski, tel. 796/63-35-93 GI0PX9XP

STRUSIE, 3 samice i samiec - 2.000 zł/szt. Nowogrodziec, powiat bolesławiecki, tel. 609/67-38-63 GI1JHAR

STRUSIE AFRYKAŃSKIE, do dalszej hodowli lub do gospodarstwa agroturystycznego - 1.800 zł/szt. Kożuchów, powiat nowosolski, tel. 694/46-06-05 GI17THJ

ŚWINIA, tucznik, cena - 4,60 zł/kg. Chojnów, powiat legnicki, tel. 698/75-11-28 GI1M49H

ŚWINIE, prosięta 9-tygodniowe, 40 szt., odrobaczone, wykastrowane, zaszczepione - 220 zł/szt. Tel. 76/843-21-44, 696/63-79-29 GI1EMW9

ŚWINIE, waga 100-120 kg, cena - 4,50 zł/kg. Krotoszyn, tel. 693/66-87-93 GI17HWT

ŚWINIE, maciora, po pierwszym wyproszeniu, waga 160 kg, cena - 3,50 zł/kg. Mściszów, powiat lubański, tel. 75/722-19-71 GI1M473

ŚWINIE - loszki - 650 zł/szt. Opole, tel. 660/00-95-22 GI974MC9R

ŚWINIE, prosięta - 180 zł/para. Paździorno, powiat średzki, tel. 663/94-33-21 GI1WWE

ŚWINIE, prosięta - 220 zł/para. Ratajno, powiat dzierżoniowski, tel. 74/893-97-23 GI0XT3EP

ŚWINIE: loszki hodowlane, rasy WBPxPBZ, WBP, prowadzona profilaktyka szczepień, niepokryte, waga do 100 kg, pokryte, stado wolne od choroby Aujeszkyego - 600 zł/szt. Sława, tel. 68/356-81-64, 691/26-76-36 GI97LXFEY

ŚWINIE, waga 60 kg - 250 zł/szt. Świdnica, tel. 661/13-23-16 GI1WRW

ŚWINIE, prosięta 10-tygodniowe, rasy mięsnej, zaszczepione - 100 zł/szt. Świebodzice, powiat świdnicki, tel. 74/858-67-18 GI0TE99A

☒ **ŚWINIE**, prosięta 100zł/szt., zaszczepione, 8-tygodniowe - 100 zł. Wądroże Wielkie, tel. 76/887-45-29, 793/03-08-88 II1JA4Y

ŚWINIE, loszki, prośne - 550 zł. Wąsosz, powiat gorowski, tel. 695/82-82-05, 65/543-82-05 GI0YCNPE

ŚWINIE, knury - 500 zł. Wąsosz, powiat gorowski, tel. 695/82-82-05, 65/543-82-05 GI0YCNPH

ŚWINIE, prosięta 8-tygodniowe - 100 zł/szt. Ząbkowice Śląskie, tel. 792/54-07-78 GI1FJ7K

ŚWINKA WIETNAMSKA - 50 zł/szt. Bolesławiec, tel. 888/68-24-18 GI1C3TF

ŚWINKI WIETNAMSKIE, młode - 70 zł. Tel. 695/74-69-94 GI0PE7ET

UPRZĄŻ KONNA, skórzana, nowa, półszorek, lejce, oglowie - 550 zł/szt. Dzierżoniów, tel. 507/18-75-02 GI97KMYFJ

UPRZĄŻ KONNA, skórzana, nowa, czarna, dla kucyków - 550 zł. Dzierżoniów, tel. 507/18-75-02 GI07LPCA

UPRZĄŻ KONNA - 150 zł. Ziębice, powiat ząbkowicki, tel. 74/819-19-81, 508/40-50-14 GI0PAYPH

WOLNE BOKSY DLA KONI, przestronne, konie codziennie wypuszczane na pastwisko z dostępem do wody, staw o pow. 4 ha, możl. pławienia koni, możl. uczestniczenia w treningach skoków i jazdach rekreacyjnych, ABC drenażu, wygodne miejsce noclegowe dla właścicieli, całodniowe wyżyw. - 500 zł/boks/mies. Tel. 609/73-33-85 www.wolta-arm.wkop.pl www.wolta-arm.wkop.pl GI97NEPTR

WOLNE BOKSY DLA KONI, wybieg, w okolicy Świeradowa-Zdroju, możl. noclegu - 700 zł/mies. Gryfów Śląski, powiat lwówecki, tel. 665/66-43-30 GI1FLHP

ZWIERZĘTA DOMOWE

O ZWIERZĘTACH PRAWIE WSZYSTKO, ciekawe artykuły o zwierzętach domowych, hodowlanych i dziko żyjących, zwierzęta dla ciebie, ciekawostki, porady ekspertów, wywlady, rozmaitości, forum i inne znajdziesz na naszej stronie www.zwierzeta.autogielda.pl. Dla każdego coś interesującego. Zapraszamy. Zapamiętaj ten adres: www.przerywnik.pl lub www.zwierzeta.autogielda.pl

AKWARIUM, poj. 400 l, wym. 50x60x150 cm, grub. szyby 1 cm - 400 zł. Radwanice, powiat wrocławski, tel. 603/54-37-38 GI0YJMMN

AMERICAN STAFFORDSHIRE TERRIER, urodzone 14 stycznia, mocnej budowy, ładne umaszczenie - 450 zł. Głogów, tel. 796/53-79-73 GI1M73P

AMERICAN STAFFORDSHIRE TERRIER, szczenięta 11-tygodniowe, umaszczenie biszkoptowe, podpalane, odrobaczone - 200 zł/szt. Głuchołazy, powiat nyski, tel. 77/439-15-14, 661/11-32-41 GI0TTFEC

AMERICAN STAFFORDSHIRE TERRIER, szczenięta 6-tygodniowe, pręgowane, suczka i piesek, mocnej budowy - 200 zł. Lisowice, powiat legnicki, tel. 695/54-40-57 GI1LL47

☒ FOTO **AMERICAN STAFFORDSHIRE TERRIER**, po rodowodowych rodzicach, tylko w dobre i odpowiedzialne ręce. Do sprzedania zostały jeszcze 2 suczki i piesek. Szczenięta ładne i mocnej kości, dobrze się zapowiadają, odrobaczone 2 razy i zaszczepione. Cenna do lekkiej negocjacji - 500 zł negocjacje. Rusko, tel. 74/850-63-25, 509/12-23-14 II17TN7

AMERICAN STAFFORDSHIRE TERRIER, szczenięta, mocnej budowy, po rasowych rodzicach, różne umaszczenie - 350 zł. Wrocław, tel. 723/80-48-35 GI0WWMME

☒ FOTO **BEAGLE** Z RODOWODEM, szczeniaczki z elitarnego krycia, z rodowodem, po doskonałych rodzicach, b. utytuowanych, zwycięzcach klubu, zwycięzcach wystaw, czekają na nowych właścicieli, ojciec champion Polski, młodzieżowy champion Rosji God Father Catulus, matka champion - 1.500 zł do negocjacji. Aleksandria, tel. 501/44-95-01 adekatos@adekatos.com II1M4FN

BEAGLE, 2 suczki, 10-miesięczna i 3-letnia - 250 zł/szt. Konary, powiat rawicki, tel. 607/79-57-54 GI0YCNEA

BEAGLE, szczenięta 7-tygodniowe, ks. zdrowia - 300 zł. Kunowo, powiat gostyński, tel. 65/571-82-00 GI17XEY

BEAGLE, szczenięta 7-tygodniowe, zaszczepione, odrobaczone - 350 zł. Kunowo, powiat gostyński, tel. 65/571-82-15 GI1M4K3

BEAGLE, szczenięta, umaszczenie 3-kolorowe - 300 zł. Wojcieszyn, powiat złotoryjski, tel. 76/877-51-74, 693/85-90-12 GI0THXKY

BEAGLE, suczka 2-letnia, umaszczenie 3-kolorowe - 100 zł. Wojcieszyn, powiat złotoryjski, tel. 76/877-51-74, 693/85-90-12 GI0XM9F4

BEAGLE, szczenięta, umaszczenie 3-kolorowe, ks. zdrowia - 250 zł. Wrocław, tel. 723/80-48-35 GI17YK9

BEAGLE, szczenięta, umaszczenie 3-kolorowe, po rasowych rodzicach, ks. zdrowia - 380 zł. Wrocław, tel. 667/31-62-38 GI0RLYWE

BEAGLE, szczenięta, suczki, umaszczenie 3-kolorowe, ładna, wzorcowa budowa, po rasowych rodzicach, zaszczepione, książeczka zdrowia - 180 zł. Wrocław, tel. 514/09-90-47 GI1JKAP

BEAGLE, szczenięta, po rodowodowych rodzicach, wzorcowej budowy, umaszczenie 3-kolorowe - 550 zł/szt. Wrocław, tel. 600/17-04-04 GG973YH9K

BEAGLE, szczenięta, mniejsze w typie, po rodowodowych rodzicach, umaszczenie 3-kolorowe, wychowane w domu z dziećmi, nauczone czystości - 550 zł/szt. Wrocław, tel. 664/22-98-59 GG9N77X9

BERNARDYN, 6-tygodniowe szczenięta, umaszczenie 3-kolorowe - 200 zł. Tel. 71/312-16-75 GI1AEN

BERNARDYN, szczenięta - 450 zł/szt. Wrocław, tel. 600/17-04-04 GI97L9TXX

BERNARDYN, umaszczenie 3-kolorowe, szczenięta - 450 zł/szt. Wrocław, tel. 664/22-98-59 GG9NPHYJ

BERNARDYN DŁUGOWŁOSY, szczenięta, 8-tygodniowe, zaszczepione, odrobaczone, ks. zdrowia, grubej kości, czyste, 2 sztuki, 2 psy - 450 zł. Prochowice, powiat legnicki, tel. 601/62-67-24 GI0YJPPK

BERNEŃSKI PIES PASTERSKI, szczenięta - 300 zł. Poznań, tel. 602/82-66-64 GI0YM37Y

BOKSER, pieski i suczki, umaszczenie złote i pręgowane z białymi dodatkami, mocnej budowy, krótka kufa, po rasowych rodzicach, książeczka zdrowia - 430 zł. Wrocław, tel. 667/31-62-38 GI0X9E9H

BOKSER, szczenięta - 450 zł/szt. Wrocław, tel. 600/17-04-04 GG977EHK7

BOKSER, szczenięta, umaszczenie złote i pręgowane, z białymi dodatkami - 450 zł/szt. Wrocław, tel. 664/22-98-59 GI9PRTXF

BUDA DLA PSA, duża, ocieplona, zdjęcia do wglądu - 800 zł, możliwość transportu w granicach miasta. Wrocław, tel. 605/20-68-08 GI1LTRF

BUDY DLA PSA, różne - od 100 zł/szt. Wołow, tel. 663/20-40-87 GI1JF7

BUDY DLA PSÓW, ładne, podwójne ściany, ocieplone, cena 150 - - 350 zł/szt. Mąkoszyce, powiat brzeski, tel. 605/73-09-03 GG94XL7PJ

BUDY DLA PSÓW, nowe, duże i średnie, atrakcyjny wygląd, ocieplone, dach dwuspadowy, solidnie wykonane, atrakc. wygląd - 400 zł/szt. Wrocław, tel. 501/14-71-59, 501/79-43-50 GG9MFWHY

BULDOG FRANCUSKI, szczenięta - 1.200 zł. Marciszów, powiat kamiennogórski, tel. 600/30-62-27 GI1LR7N

BULDOG FRANCUSKI, szczenięta - 1.000 zł. Poznań, tel. 602/82-66-64 GI0YJ7NR

CAVALIER KING CHARLES SPANIEL, psy i suczki, 7-tygodniowe - 750 zł. Wrocław, tel. 600/17-04-04 GI0R44F9

CAVALIER KING CHARLES SPANIEL, szczenięta, pieski i suczki, śliczne - 700 zł. Wrocław, tel. 604/92-37-03 GI0YFYNL

CHIHUAHUA, szczenięta 8-tygodniowe, popielate podpalane, wierny przyjaciel rodziny, długowłose - 300 zł. Kiełczów, powiat wrocławski, tel. 71/398-82-18, 781/55-73-35 GI0XR49N

CHIHUAHUA, szczenięta - 400 zł/szt. Wrocław, tel. 600/17-04-04 GG974NMXX

CHIHUAHUA, szczenięta - 450 zł. Wrocław, tel. 664/22-98-59 GI974CT9J

COCKER SPANIEL, szczenięta, po rasowych rodzicach, wzorcowej budowy - 350 zł/szt. Wrocław, tel. 600/17-04-04 GG973YH97

COCKER SPANIEL, pieski i suczki, z rodowodem - 350 zł/szt. Wrocław, tel. 664/22-98-59 GI9PRTXC

COCKER SPANIEL ANGIELSKI, szczenięta, ks. zdrowia - 250 zł. Wołów, tel. 509/09-65-74 GI1M44E

COCKER SPANIEL ANGIELSKI, szczenięta, umaszczenie złote i biszkoptowe, po rasowych rodzicach - 280 zł. Wrocław, tel. 514/09-90-47 GI0PJWJW

FOKSTERIER, szczenięta, umaszczenie 3-kolorowe - 280 zł/szt. Wrocław, tel. 664/22-98-59 GI943K3TY

FOKSTERIER KRÓTKOWŁOSY, umaszczenie 3-kolorowe, pieski i suczki, zaszczepione, odrobaczone, książeczka zdrowia - 500 zł. Wrocław, tel. 604/92-37-03 GI0PTKHR

**

YORKSHIRE TERRIER, piesek, 8-miesięczny - 400 zł. Mokrzeszów, powiat świdnicki, tel. 697/16-25-97 GI17RYR

YORKSHIRE TERRIER, szczenięta, zaszczepione, odrobaczone, ks. zdrowia, umaszczenie srebrno-złote, waga rodziców 1.8 kg - 800 zł. Namysłow, tel. 509/20-29-44 GI1ERNL

FOTO **YORKSHIRE TERRIER**, śliczne, po sprawdzonych czystej rasy rodzicach, w różnych kolorach, malutkie i standard, 3 mioty do wyboru (również biewerki), zaszczepione, odrobaczone z książeczką zdrowia już po kwarantannie poszczepiennej - 700 zł. Namysłow, tel. 724/50-56-21 II1FL3F

YORKSHIRE TERRIER, szczenięta, umaszczenie stalowo-złote i czarno-złote, po pięknych rodzicach (na miejscu), gęsty włos - 600-700 zł. Nowa Ruda, powiat kłodzki, tel. 609/31-58-77 GI0WXYM7

YORKSHIRE TERRIER, szczenięta, umaszczenie czarno-złote i stalowo-złote, po pięknych rodzicach (na miejscu) - 600-700 zł, suczka, umaszczenie czarno-złote, miła, wesoła, kpl. szczepień, ks. zdrowia, 4-letnia - 500 zł. Nowa Ruda, tel. 609/91-58-77 GI1NR4L

YORKSHIRE TERRIER, 2.5-letni, waga 1.6 kg, ładny, oryg. umaszczenie, nieagresywny, przyjazny, oczekuje na suczki - 200 zł/krycie. Oborniki Śląskie, powiat trzebnicki, tel. 668/84-91-75 GI0W3LNN

YORKSHIRE TERRIER, szczenięta, zaszczepione, odrobaczone, ks. zdrowia - 500 zł. Stradomia Dolna, powiat oleśnicki, tel. 501/34-37-32 GI1M4FJ

YORKSHIRE TERRIER, szczenięta, 6-tygodniowe - 600 zł. Strzelin, tel. 602/77-62-52 GI1EWHT

YORKSHIRE TERRIER, szczenięta - 450 zł. Świdnica, tel. 724/59-83-28 GI1NPHW

FOTO **YORKSHIRE TERRIER**, bardzo ładna suczka, 10-tygodniowa, waga dorosłej do 3 kg, zaszczepiona, odrobaczona, ks. zdrowia - 500 zł. Świdnica, tel. 508/18-08-99 II1JFXY

YORKSHIRE TERRIER, szczenięta po małych rodowodowych rodzicach, miniaturowe - 650 zł/szt. Wrocław, tel. 600/17-04-04 GI977KHH3

YORKSHIRE TERRIER, szczenięta, miniaturowe - 650 zł/szt. Wrocław, tel. 664/22-98-59 GI977CKM9

YORKSHIRE TERRIER, śliczne szczenięta, suczka i piesek, po rodowodowych rodzicach, zaszczepione - 650 zł/szt. Wrocław, tel. 693/90-96-62 GI194H3

YORKSHIRE TERRIER, szczenięta, suczki, umaszczenie czarno-złote - 750 zł. Wrocław, tel. 698/61-55-12, 663/77-94-65 GI0XLHC3

YORKSHIRE TERRIER, reproduktor, czarno-srebrny, waga 2.2 kg - 200 zł/krycie. Wrocław, tel. 663/77-94-65, 698/61-55-12 GI0MK3NM

YORKSHIRE TERRIER, miniaturowy, szczenięta, umaszczenie ojca czarne, matki srebrne - 1.500 zł. Wrocław, tel. 663/77-94-65, 698/61-55-12 GI1JMNT

FOTO **YORKSHIRE TERRIER**, Przepiękne, malutkie szczeniaczki Yoreczki, suczki i pieski, po rodowodowych rodzicach o b. małej wadze, wolnych od jakichkolwiek chorób, idealnie zbudowane, zdrowe, wypielęgnowane, gotowe do odbioru, możliwość dowozu maluszka do Państwa domu, zapraszamy - 1.000 zł. Wrocław, tel. 796/34-12-36 II1LWXK

YORKSHIRE TERRIER, szczenięta, zaszczepione, odrobaczone, ks. zdrowia, wesołe, samodzielne, nauczone czystości, suczki - 650 zł, piesek - 500 zł, reproduktor 1.9 kg, doświadczony, b. ładny, krótka kufa, złoto-popielaty, kryje trudne suczki - 200 zł/krycie, możl. dojazdu. Wrocław, tel. 71/343-00-08, 886/76-68-66 GI1F7F7

YORKSHIRE TERRIER, szczenięta, 3-tygodniowe, do odbioru pod koniec lutego, umaszczenie złota stal, po rodowodowych rodzicach (matka po czempionie z Austrii), odrobaczone, piękna, lśniąca sierść, z hodowli domowej - 900 zł. Wrocław, tel. 71/360-41-80, 698/88-14-41 GI1JMLK

YORKSHIRE TERRIER, miniaturowy, reproduktor, waga 2 kg, wzrost 18 cm, umaszczenie srebrno-złote, b. ładny, zdrowy, doświadczony, daje liczne mioty - 200 zł/krycie, możliwość wysłania zdjęć na e-mail. Wrocław, tel. 603/33-77-60 GI94EWNWA

YORKSHIRE TERRIER, szczenięta, miniaturowe, umaszczenie czarno-złote i srebrno-złote, po rodzicach z rodowodem (do wglądu), b. ładne - 500-600 zł. Wrocław, tel. 607/17-53-03 GI0YJHHR

YORKSHIRE TERRIER, szczenięta, po małych rodzicach do obejrzenia - 500 zł. Złotoryja, tel. 76/877-54-81, 509/82-67-80 GI1AX9R

ZDROWIE I URODA

O URODZIE I ZDROWIU, styl życia, rady dla niego i dla niej, poradnik pacjenta, medycyna naturalna, porady specjalistów i wiele innych znajdziesz na stronie www.przerywnik.pl lub www.zdrowieluroda.autogielda.pl

INFORMUJEMY, że nie publikujemy ogłoszeń dotyczących sprzedaży leków. Prosimy o nienadsyłanie do nas tego typu ogłoszeń. Reklamy dotyczące sprzedaży leków publikować będziemy po przedstawieniu przez reklamodawcę stosownych koncesji. Redakcja.

APARAT DO HYDROMASAŻU, z ozonowaniem, nowy - 320 zł. Wrocław, tel. 512/24-09-26 GI1M47A

APARAT DO MASAŻU ZEPTER, akumulatorowy - 360 zł. Wrocław, tel. 667/97-66-18 GI0Y9K9W

APARAT SŁUCHOWY, prod. angielskiej, kanałowy, instrukcja w jęz. polskim, do ucha - 450 zł. Jawor, tel. 795/54-31-68 GI0WRATJ

APARAT SŁUCHOWY BERNAFON, model WIN 102, nowy, stan idealny, gwarancja do sierpnia 2011 r. - 1.500 zł. Wrocław, tel. 603/26-72-08, 603/62-24-78 GI1FFLR

APARAT SŁUCHOWY PHONAC UNA SP AZ, prod. szwajcarskiej, nowy - 1.500 zł. Złotoryja, tel. 783/73-72-92 GI17HWY

CIĄGNIK DO WÓZKA INWALIDZKIEGO - 1.800 zł. Oleśnica, tel. 605/93-78-98, 607/65-35-26 GG9R9ERF

KULTURYSTYKA !!! FITNESS !!! nowe generacje środków!!! Profesjonalne porady w zakresie środków anabolicznych, układanie cykli pod indywidualne potrzeby, duży wybór produktów min. takich jak Deca, Wino, Teść, Meta, możliwość wysyłki. Tel. 0880/05-09-29 W01003230

LAMPA, nagrzewająca - 120 zł. Wrocław, tel. 601/76-02-51 GI1AXAW

LAMPA LECZNICZA ZEPTER BIOPTRON, nowa - 6.500 zł. Wrocław, tel. 605/20-34-51, 794/90-61-50 GI0PATY9

LAMPA LECZNICZA SOLUX, 150 W, na podczerwień, nowa - 70 zł/szt. Wrocław, tel. 724/59-41-13 GI1NTXW

LASER KOSMETYCZNY IPL LASER LECHTE ZONE, niezastąpiony w gabinecie kosmetycznym, używany, stan idealny, po likwidacji zakładu - 15.000 zł. Kamienna Góra, tel. 603/93-64-03 GI1JELL

ŁÓŻKO DO SOLARIUM SOLTRON, klimat., turbo, lampy brązujące, stan bdb - 12.000 zł. Kłodzko, tel. 74/868-45-51, 603/74-62-58 GI1EPBX

ŁÓŻKO DO SOLARIUM, klimat., turbo, lampy brązujące, stan bdb - 12.500 zł. Kłodzko, tel. 603/74-62-58, 74/868-45-51 GI1M3CC

ŁÓŻKO REHABILITACYJNE, na pilota, materac - 850 zł. Lwowek Śląski, tel. 603/50-91-11 GI0YCMH9

MATERAC PRZECIWODLEŻYNOWY, z kompresorem, na gwarancji - 300 zł. Wrocław, tel. 609/77-53-30 GI1M4ET

MYJKA FRYZJERSKA, ceramiczna, roczna - 900 zł oraz wózki pomocnicze, 2 szt., cena od 150 zł. Lubin, tel. 693/38-80-07 GI07NYJ9

PODKŁAD REHABILITACYJNY REMES, kołdra, poduszka, z wełny merynos, 1-osobowy, nowy - 1.450 zł. Wrocław, tel. 662/95-39-13 GI0XKLP3

SALON KOSMETYCZNY, mobilny, dojazd gratis - 100 zł. Wrocław, tel. 886/25-25-50 kosmetologg@wp.pl GI0XLJCE

SOLARIUM SOLTRON, stan bdb - 12.500 zł. Kłodzko, tel. 74/868-45-51, 603/74-62-58 GI1EPBX

SPRZĘT INWALIDZKI: wózek inwalidzki, prod. zachodniej, wielofunkcyjny, balkonik, chodzik, z WC, kule, inne - od 70 zł/szt. Lwówek Śląski, tel. 603/50-91-11 GI0YCMHJ

SUSZARKA FRYZJERSKA, z podstawą - 450 zł. Wałbrzych, tel. 74/843-36-25, 503/35-63-82 GG9R9ENT

WÓZEK INWALIDZKI, elektr., stan bdb - 1.200 zł. Jelenia Góra, tel. 514/20-09-18 GI0Y3WKT

WÓZEK INWALIDZKI - 250 zł. Legnica, tel. 608/17-64-54 GI1FLJP

WÓZEK INWALIDZKI, elektr., 24 V - 2.500 zł. Oleśnica, tel. 605/93-78-98, 607/65-35-26 GG9R9ENL

WÓZEK INWALIDZKI, nowy, nieużywany - 500 zł. Prochowice, powiat legnicki, tel. 699/12-33-75 GI1NPH7

WÓZEK INWALIDZKI, mało używany, stan bdb - 300 zł. Wrocław, tel. 664/69-76-09 GI17HE

WÓZEK INWALIDZKI, el., sprawny, 2 szt., brak akumulatorów - 100 zł. Wrocław, tel. 667/67-58-68 GI1M474

WÓZEK INWALIDZKI ORTOPEDIA - 250 zł. Oleśnica, tel. 605/93-78-98, 607/65-35-26 GG9R9ENJ

WÓZEK INWALIDZKI ORTOPEDIA, prod. niemieckiej, stan bdb - 200 zł. Środa Śląska, tel. 793/34-52-80 GI17XYH

WÓZEK INWALIDZKI PERMOBIL, elektr., nowy, nieużywany - 3.500 zł. Raciborowice Górne, powiat bolesławiecki, tel. 502/47-48-83, 76/877-53-80, 515/34-58-57 GI17H7

WYPOSAŻENIE SIŁOWNI: ławeczki, rowery, bieżnia elektr., stepper, pas do masażu - od 90 zł/szt. Lwówek Śląski, tel. 603/50-91-11 GI0YCMHR

ZESTAW REHABILITACYJNY: fotel, taboret, z 2008 r. - 750 zł. Brzeg, tel. 694/12-95-47 GI97PTCNF

POZNAJMY SIĘ

Szanowni Czytelnicy

W tej rubryce drukujemy oferty matrymonialne czytelników, biur matrymonialnych w cenie 6 zł za ofertę (oferta z wyróżnikiem do 250 znaków).

O MIŁOŚCI PRAWIE WSZYSTKO, abecadło uczuć, ciało, dusza, zmysły, dla singli i rozwodników, ona i on - dwa punkty widzenia, porozmawiajmy o seksie, porady specjalistów, tygiel różności, forum, znajdziesz na naszej stronie www.erotyka.autogielda.pl. Dla każdego coś interesującego. Zapraszamy. Zapamiętaj ten adres: www.przerywnik.pl lub www.erotyka.autogielda.pl

M.C. DUET

CENTRUM MATRYMONIALNE

tel. 071/341-99-23

Wrocław, ul. Wita Stwosza 28, p. 209

www.duet-matrymonialne.pl

OR071268

29 LAT PAN, sympatyczny wysoki szatyn, kawaler, pracujący, z mieszkaniem, wykszt. średnie, wrocławianin, rzutki, twardo stąpa po ziemi, uczynny, zaradny, jego hobby to sport, taniec i muzyka, szuka Panny do 30 lat, która może mieć jedno dziecko, miłej, spokojnej zrownoważonej, chętnie z bliskich okolic. Tel. 71/341-99-23 M01000001

41 LAT KAWALER, Niemiec, w dobrej sytuacji materialnej, pracuje w biurze w Niemczech, dobrze wychowany, szczery, działa rozważnie i mądrze, pozna Panią do 35 lat. Polkę, spokojną, uśmiechniętą, lubiącą podróże do ciepłych krajów, mówiącą trochę po niemiecku i chcącą w przyszłości zamieszkać w Niemczech, spotkanie we Wrocławiu. Tel. 71/341-99-23 M01000041

42 LATA PAN, postawny brunet, mieszkaniec Oławy, rozwiedziony, z mieszkaniem, zmotoryzowany, zaradny, umie odnaleźć się w każdej sytuacji, szczery, spokojny, chętnie gotuje, zapalony wędkarz, pozna energiczną, rodzinną, wrażliwą Panią do 43 lat, dbającą o potrzeby partnera, pracującą, niematerialistkę. Tel. 71/341-99-23 M01000011

49 LAT PANI, wrocławianka, szatynka o harmonijnych kobiecych kształtach, jej silną stroną jest szybkość działania, błyskotliwość, chętnie się śmieje, lubi dobre jedzenie, z upodobaniem próbuje nowe przepisy, szuka swojej drugiej połowy, energicznego przedsiębiorczego Pana do 55 lat, niepalącego, ciekawego świata. Tel. 71/341-99-23 M01000061

55 LAT PANI, wdowa, brunetka o puszystych kształtach, mieszka we Wrocławiu, zabiegana i aktywna, realizuje swoje społecznikowskie pasje, ma wiele radości życia i humoru, potrafi dbać o dom i rodzinę, czeka na Pana do 70 lat, wdowca bez zobowiązań, energicznego otwartego, gotowego na stworzenie udanego związku. Tel. 71/341-99-23 M01000081

56 LAT PAN, szatyn o przyjemnej aparycji, rozwiedziony, mieszka poza Wrocławiem, aktywny zawodowo, ma duże mieszkanie, samochód, praktyczny, opiekuńczy, bardzo oddany swoim bliskim, decyzje podejmuje po gruntownym przemyśleniu, tancerz, miłośnik dobrej książki pozna Panią do 55 lat, wrażliwą, czułą, niepalącą. Tel. 71/341-99-23 M01000021

58 LAT PAN, miły, sympatyczny, dobrze sytuowany, poszukuje Pani średniego wzrostu, towarzyskiej a zarazem skromnej, którą cechuje błyskotliwość i łotność umysłu, bezdzietnej, z wykształc. średnim, której jest w stanie zapewnić zamożny i beztroski byt. Tel. 71/341-99-23 M01000051

64 LATA PANI, rozwiedziona, elegancka, zabiegana wrocławianka, osiągnęła stabilizację finansową, wierna, stała w uczuciach, lubi drobne przyjemności, ciągle w biegu, bez czasu na życie osobiste, chętnie zmieni to dla tego jedynego Pana do 64 lat, zadbanego, w dobrej kondycji, spontanicznego, bez nałogów. Tel. 71/341-99-23 M01000091

68 LAT PAN, szatyn, mieszka pod Wrocławiem, w dobrej sytuacji materialnej, jest twórczy i odważny, wyróżnia się rzetelnością sądów, ceni delikatność i takt, szuka Pani do 57 lat, gospodarnej, trochę spontanicznej, zadbanej, chętnie z prawem jazdy, może palić. Tel. 71/341-99-23 M01000031

86 LAT PAN, wdowiec, szatyn 172/80, mieszka we Wrocławiu, bez nałogów, ma zaufanie do ludzi, jest dobroduszny i bardzo troskliwy, ma w sobie wiele uczucia, pragnie być kochany trwale, czeka na Panią, czułą, ciepłą, bezpośrednią, samotną jak on. Tel. 71/341-99-23 M01000071

„EGO" PROFESJONALNE BIURO MATRYMONIALNE

53-114 Wrocław, ul. Weigla 6, lok. 9

tel. 71/794-77-71, 600 231 753

www.biuroego.pl

OR102160

TYLKO U NAS MOŻECIE POZNAĆ KOGOŚ, KTO ZAPEŁNI PUSTKĘ W WASZYM ŻYCIU. BARDZO WARTOŚCIOWE OSOBY, SAMOTNE, PRAGNĄCE POZNAĆ KOGOŚ NA WSPÓLNE ŻYCIE - CZEKAJĄ!

54-LETNIA WDOWA, pragnie poznać wdowca lub kawalera w zbliżonym wieku, z Wrocławia lub okolic.

FILIGRANOWA SZATYNKA Z WROCŁAWIA, 43 lata, wykształcenie wyższe, pozna mężczyznę przedsiębiorczego, pewnego siebie, z poczuciem humoru, zdecydowanego na trwały związek.

KAWALER 46 LAT, szczupły, przystojny, prowadzący zdrowy tryb życia, zainteresowany trwałym związkiem na dobre i na złe, pozna pannę. Odezwij się. Być może szuka właśnie Ciebie.

ROZWIEDZIONA ATRAKCYJNA SZATYNKA, pozna wysokiego, dobrze zbudowanego mężczyznę, spokojnego i opiekuńczego, w przedziale wiekowym 50-60 lat.

TOWARZYSKIE

- ! 504/810-364 ŚLICZNA BLONDYNECZKA. A01010001
- ! WYJAZDY - TANIUTKO !!! 507/983-910. A01010061
- 505/302-612 PRZEŚLICZNA DZIEWIĘTNASTOLATKA. A01010041

505/435-768 CZTERDZIESTOLATKA - WYJAZDY. B01014771

- 505/675-137 OWŁOSIONA DOMINANTKA. A01012851
- 507/589-238 SZCZUPLUTKA SUPERLASECZKA. A01010081

509/502-747 CAŁODOBOWE WYJAZDY. B01014781

- 510/487-633 EKSTRADZIEWCZĘTA. A01012861

514/499-007 CZTERDZIESTOLATKA WYJAZDY. B01014791

- 516/934-408 SEXIDOJRZAŁA. A01012551
- 518/722-670 CENTRUM. A01008251
- 795/281-260 MĘŻATKA DYSKRETNIE. A81000101
- 888/136-117 FINAŁEM. A01008261
- AGA 880/115-914. A01012611
- AKTYWNA MUSZELKA 600/552-338. A01003311
- ALA 71/344-87-06. A01213620

ANIA 514/610-175. C01014751

- ANIA 514/755-720. A01014711
- ATRAKCYJNA STUDENTKA 507/357-875. A01010131
- BARDZO ŁADNA STUDENTKA 507/276-724. A01010011
- BEZ 71/321-11-28. A01012601
- BIUŚCIASTA 791/088-966. A01012881
- CYCATKI 600/552-338. A01003331
- CZTERDZIESTOLATKA 605/419-168. A01012591
- DIABELSKIE SSANIE 664/805-061. A01012831
- DOJRZAŁE CENTRUM 503/512-177. A01012841
- DOJRZAŁE DYSKRETNIE 71/351-36-66. A01009991
- DOMINA DOKTOR 607/239-891. A01014801
- DWUDZIESTOLATKA ŁADNIUTKA 507/983-910. A01010031
- DYSKRECJA 514/755-706. A01014721
- DZIEWIĘTNASTOLATKA 505/635-340. A01012871
- EKSKLUZYWNE APARTAMENTY I CLUB NOCNY W KIEL - NIEMCY, z 25-letnią tradycją zatrudni Panie w wieku 18-35 lat, zarobki miesięczne do 10 tys. EUR. Zapewniamy miłą i dyskretną atmosferę Tel. 0049/157-73-37-09-57. A01213490
- FILIGRANOWA NASTOLATKA 505/483-971. A01010071
- HALLERA 71/361-70-97. A01014741
- KOŚCIUSZKI 71/793-76-60. A01014731
- LASECZKI CAŁODOBOWO 71/372-71-46. A01007021
- LEGNICKA EXTRALASECZKI 503/669-807. A01012561
- ŁADNA LASECZKA - PRYWATNIE 503/746-932. A01010051
- MILUTKI KOTEK 503/998-671. A01010151
- MŁODZIUTKA - SUPERATRAKCYJNA 504/751-645. A01010021
- MŁODZIUTKA MODELKA 514/584-023. A01010111
- NAUCZYCIELKA SEXU 605/474-559. A01012571
- NIESAMOWICIE ŁADNA !! 518/267-745. A01010141
- ODLOTOWE SUPERLASECZKI 726/653-847. A01012581
- PAŁECZKA Z POŁYCZKIEM 507/589-238. A01010091
- PL. GRUNWALDZKI 6A/61 798/666-381. A01010121

PRYWATNIE - FRANCUZ DO KOŃCA 071/343-07-10. B01012540

- PUPEŃKA 600/552-338. A01003321
- REJTANA 8/1C 71/799-17-33. A01213610
- SARA 792/961-822. A01213630
- WSZYSTKO 518/722-670. A01008271
- ZATRUDNIĘ 792/961-822. A01213640
- ZATRUDNIĘ 796/574-385. A01010101
- ZATRUDNIĘ PILNIE 503/760-647. A01008241
- ZATRUDNIMY W KLUBIE HOSTESSY Z ZAKWATEROWANIEM, WYSOKIE ZAROBKI. WROCŁAW 504/800-615. A01001981

INSTRUMENTY MUZYCZNE I SPRZĘT ESTRADOWY

AKORDEON, 120 basów, 6 registrów, z masy perłowej, kolor wiśniowy, prod. niemieckiej - 2.500 zł. Wrocław, tel. 71/360-87-61, 604/89-43-52 GI1NPJP

AKORDEON FARFISTA, 120 basów, 19 registrów, prod. włoskiej, elektroniczny, ze wzmacniaczem, stan bdb, do wzmacniacza można dołączyć gitarę i inne - 1.500 zł. Wrocław, tel. 605/35-91-47 GI1NRK7

AKORDEON FRONTALINI, czarny, 120 basów, 4-chórowy, stan bdb, prod. włoskiej - 2.500 zł. Gostyń, tel. 65/572-34-67, 661/88-65-33 GI1JLRF

AKORDEON WELTMEISTER, czerwony, 96 basów, 5 registrów, bez futerału - 700 zł. Niedźwiedzice, tel. 721/31-03-05 GI1NRLR

AKORDEON WELTMEISTER - 2.000 zł. Wrocław, tel. 71/336-42-02 GI0PXCTJ

AKORDEON WELTMEISTER, 120 basów, 16 registrów, stan bdb - 1.500 zł. Wrocław, tel. 605/35-91-47 GI1NRFF

AKORDEON WELTMEISTER VERDI III M, biały, 120 basów, 12 registrów - 1.000 zł. Wrocław, tel. 605/35-91-47 GI1NRFL

AKORDEONY: Hohner Tango VM, kolor srebrny, 120 basów, 13 i 6 registrów, 4-chórowy - 2.500 zł. Horch, 120 basów, 4-chórowy, bogato zdobiony - 1.600 zł. Legnica, tel. 607/43-11-85 GI97MLL3Y

FLET YAMAHA - 800 zł. Wałbrzych, tel. 74/843-36-25, 503/35-63-82 GI0XLYT4

FORTEPIAN YAMAHA CLAVINOCA CLP-555, elektroniczny, z 2000 r., polifonia, midi, pełna klawiatura dynamiczna, dla profesjonalisty, pamięć na ścieżki, efekty, equalizer, stan idealny, regul. stołek - 7.500 zł. Wrocław, tel. 661/43-52-83 po godz. 16 GI97KN9YK

INSTRUMENTY MUZYCZNE: kociołki perkusyjne - 100 zł/szt., puzon wentylowy - 750 zł. Wałbrzych, tel. 74/843-36-25, 503/35-63-82 GG94KRAWY

KEYBOARD YAMAHA PSR-740, stacja dysków, funkcja wyświetlania utworów z dyskietek - 1.600 zł. Legnica, tel. 607/43-11-85 GI0WJTKX

KEYBOARD YAMAHA, do nauki - 500 zł. Wrocław, tel. 71/336-42-02 GI0PJTYM

KEYBOARD YAMAHA, elektr. - 2.000 zł. Wrocław, tel. 71/336-42-02 GI0PLREH

KLARNET, prod. francuskiej - 700 zł. Wałbrzych, tel. 74/843-36-25, 503/35-63-82 GI07TJKA

KUPIĘ AKORDEON, do nauki gry, 80-120 basów. Wrocław, tel. 694/73-45-11 GI1NTYT

KUPIĘ AKORDEON WELTMEISTER, 96 lub 120 basów. Wrocław, tel. 793/11-68-06 GI0X4PR4

ORGANY, kościelne, stan db - 500 zł. Bolesławiec, tel. 663/06-09-38 GI1JA79

ORGANY YAMAHA, do nauki, stan bdb - 250 zł. Środa Śląska, tel. 793/34-52-80 GI17XYF

PIANINA, z napisem Breslau, międzywojenne - 800 zł. Kłodzko, tel. 600/61-61-77 GI0YCR4F

PIANINO, powojenne, prod. niemieckiej - 500 zł. Kłodzko, tel. 888/03-58-80 GI0PXE3M

PIANINO LEGNICA M110B - 4.000 zł. Kłodzko, tel. 609/17-92-67 GI94HJPN7

SAKSOFONY: sopranowy - 1.400 zł oraz Helikon - 1.600 zł, tenorowy Hor, nowy - 1.200 zł. Wałbrzych, tel. 74/843-36-25, 503/35-63-82 GG94WCXC7

SPRZĘT ESTRADOWY LDM, 2x200 W, z mikserem, po przeglądzie - 3.000 zł. Wrocław, tel. 608/88-80-28 GI1JN4L

USTNIKI, do klarnetu i saksofonu, cena od 100 do 200 zł/szt. Wałbrzych, tel. 74/843-36-25, 503/35-63-82 GI0MPT7M

WIOLONCZELA, 4/4, prod. niemieckiej (NRD), z 1970 r., kompletna, tanio - 3.000 zł, do uzgodnienia. Tel. 667/55-62-53 GI1JMHJ

Cennik na reklamy i moduły tekstowe w rubryce „Towarzyskie" w „Auto Giełdzie Dolnośląskiej"

W rubryce zamieszczamy reklamy, oferty pracy nocnych klubów, innych prowadzących działalność towarzysko-rozrywkową.

1.	Reklama - cena za 1 cm/1 kolumna	49,20 zł + 23% VAT
2.	Reklama - cena za 1 cm/2 kolumny	100,80 zł + 23% VAT
3.	Moduły tekstowe drukiem wyróżnionym	cena za 1 słowo + 23% VAT

a) tekst bez grafiki, czcionka 5,3 - 6 pkt	wydanie poniedziałek, środa	5.00 zł
	wydanie piątkowe	9.50 zł
b) tekst bez grafiki, ramka, czcionka 5,3 - 6 pkt	wydanie poniedziałek, środa	7.00 zł
	wydanie piątkowe	13.50 zł
c) tekst bez grafiki, w kontrze, czcionka 5,3 - 6 pkt	wydanie poniedziałek, środa	7.00 zł
	wydanie piątkowe	13.50 zł

W tej rubryce zamieszczamy wyłącznie płatne moduły tekstowe i reklamy. Do zlecenia należy dołączyć:
- kserokopię aktualnego zaświadczenia o działalności gospodarczej i oryginał do wglądu,
- kserokopię dowodu osobistego zleceniodawcy,
- oświadczenie nt. telefonów zamieszczanych w ogłoszeniu lub reklamie o treści:
  „Ja niżej podpisany oświadczam, że jestem właścicielem numeru telefonu ..... i wyrażam zgodę na zamieszczenie go w „Auto Giełdzie Dolnośląskiej" w rubryce „Towarzyskie".

Redakcja zastrzega sobie prawo do odmowy zamieszczenia tekstu w rubryce bez podania przyczyn lub do przeredagowania go.

ANTYKI, NUMIZMATY, FILATELISTYKA

O ANTYKACH PRAWIE WSZYSTKO, rynek sztuki, giełdy i aukcje, ludzie i przedmioty, aktualności i wiele innych znajdziesz na stronie www.przerywnik.pl lub www.antyki.autogielda.pl

ANTYKI, śrutownik na kamienie, poniemiecki - 120 zł, obraz olejny z wizerunkiem kowboja - 50 zł, sięczkarnia, ręczna, prod. niemieckiej - 170 zł. Kamiennik, powiat nyski, tel. 77/431-21-41 po godz. 20 GI0WY3EF

ANTYKI: biblioteka, sypialnia, pianino, zegary, kredens z pomocnikiem, cena od 150 zł. Środa Śląska, tel. 604/46-55-71 GI0P9EAX

DRZWI, poniemieckie - 200 zł oraz szafę 2-drzwiową - 300 zł. Chojnów, powiat legnicki, tel. 660/09-75-46 GI1NR3M

FORTEPIAN REINHOLD, z 1900 r., gabinetowy, z płytą miedzianą, politura orzechowa, klawisze z kości - 4.200 zł. Szczawno-Zdrój, powiat wałbrzyski, tel. 515/36-54-78 GI97HFCWH

FOTELE KLUBOWE, antyczne, po renowacji, 2 szt. - 1.500 zł lub zamienię na samochód. Prusice, powiat trzebnicki, tel. 71/387-06-56, 880/77-61-35 GG9LHEWP

KLASERY JUBILEUSZOWE FISCHER, tom V i VI, stan db - 35 zł/szt. Wrocław, tel. 889/60-05-47 GI0LLMYF

KOMODA, z XIX w., dębowa, duża, z oszkloną nadstawką (szkło kryształowe), bogato zdobiona, b. atrakcyjny wygląd - 5.000 zł, możl. wysł. zdjęć na e-mail. Wrocław, tel. 887/37-47-12 allexy1@wp.pl GI17MKT

KREDENS - 400 zł. Kąty Wrocławskie, tel. 798/95-26-10 GI17HTL

KREDENS, po renowacji - 2.000 zł. Świebodzice, powiat świdnicki, tel. 791/35-38-22 GI0WKPJX

KSIĄŻKA „IDIOTA", Dostojewskiego, wyd. Biblioteka Rodzinna z 1928 r., stan db - 1.000 zł. Wrocław, tel. 889/60-05-47 GI0YJPWR

KUPIĘ ANTYKI: stare meble, obrazy, zegary, biżuterię, figurki, instrumenty muzyczne, odznaczenia, widokówki, monety, inne. Bielany Wrocławskie, tel. 798/74-30-57 GI1NTTL

KUPIĘ ANTYKI: biżuteria, obrazy, zegary, figurki, lampy naftowe, inne. Bielany Wrocławskie, tel. 798/74-30-57 GI0Y3NFW

KUPIĘ ANTYKI, kowadła, stare maszyny do szycia, meble, koryta kamienne oraz inne rzeczy wyprodukowane przed 1945 r. Bielawa, powiat dzierżoniowski, tel. 691/87-77-72 R01013001

KUPIĘ ANTYKI: stare meble, obrazy, zegarki kieszonkowe, porcelanę, inne przedmioty oraz rowery, motory i silniki. Długołęka, powiat wrocławski, tel. 788/32-26-90 GI1NTT4

KUPIĘ ANTYKI, meble, szkło, porcelana, militaria i inne stare przedmioty. Kłodzko, tel. 693/54-62-95 GI0Y47FR

KUPIĘ ANTYKI: monety złote i srebrne, wyroby ze złota i srebra, militaria, wyroby z porcelany, zegarki, zegary, obrazy oraz różne starocie. Legnica, tel. 697/97-74-99 GI0A9LX7

KUPIĘ ANTYKI: monety, figurki z porcelany, zegary, obrazy, militaria, meble, zdjęcia, zabawki, tablice reklamowe, widokówki i inne. Strzegom, powiat świdnicki, tel. 604/70-10-52 GG9R9CJM

KUPIĘ ANTYKI, różne. Wrocław, tel. 71/327-85-34, 885/73-77-53 GI09FE3N

KUPIĘ ANTYKI: kataryńkę oraz obrazy przedstawiające konie i figury koni. Wrocław, tel. 71/327-85-34, 885/73-77-53 GG9RKN9N

KUPIĘ ANTYKI: stare żyrandole, świeczniki, wyroby z metali kolorowych, aparaty fotograficzne, inne. Wrocław, tel. 792/58-22-46 GI1NTTH

KUPIĘ ANTYKI: zegary, porcelana, militaria, hełmy, bagnety, odznaczenia, widokówki, inne, z okresu międzywojennego. Wrocław, tel. 600/66-20-61 GI0TTCMW

KUPIĘ ANTYKI: radioodbiorniki, instrumenty muzyczne, zegary wiszące i stojące, patefony, aparaty fotograficzne. Wrocław, tel. 792/58-22-46 GI17MAC

KUPIĘ ANTYKI, meble, obrazy, porcelanę, lampy, zegary, militaria, wyroby ze srebra, złota, metalu oraz inne starocie, mogą być uszkodzone lub do renowacji. Wrocław, tel. 793/08-26-19 GI0TTE79

KUPIĘ BIŻUTERIĘ, złotą i srebrną, starą, dobrze zapłacę, gotówka od ręki. Wrocław, tel. 793/08-26-19 GI0WJCMC

KUPIĘ BROŃ PALNĄ, do 1849 r. oraz broń białą, szable, bagnety i inne. Wrocław, tel. 71/327-85-34, 885/73-77-53 GG9RX47P

KUPIĘ FIGURY DREWNIANE, malowane, mogą być uszkodzone. Wrocław, tel. 71/327-85-34, 885/73-77-53 GG94374CA

KUPIĘ INSTRUMENTY MUZYCZNE, tylko przedwojenne. Wrocław, tel. 71/327-85-34, 885/73-77-53 GG9RKN3W

KUPIĘ LAMPY, stare, dobrze zapłacę, gotówka od ręki. Wrocław, tel. 793/08-26-19 GI0WJCM3

KUPIĘ MEBLE: szafkę, kredens, stół, krzesła, kanapę, witrynę, bibliotekę, zegar, porcelanę, żyrandol, kufer. Wrocław, tel. 721/43-02-00 GI1JC3W

KUPIĘ MILITARIA, stare i inne antyki, dobrze zapłacę, gotówka od ręki. Wrocław, tel. 793/08-26-19 GI0WJCML

KUPIĘ MONETY, okolicznościowe oraz kolekcjonerskie. Łozina, powiat wrocławski, tel. 668/99-13-50 GI0XH9Y4

KUPIĘ OBRAZ, malowany na płótnie, najchętniej polskiego malarza. Wrocław, tel. 71/327-85-34, 885/73-77-53 GG9RX47L

KUPIĘ OBRAZY, stare, dobrze zapłacę, gotówka od ręki. Wrocław, tel. 793/08-26-19 GI0WJCLM

KUPIĘ PORCELANĘ, stare, dobrze zapłacę, gotówka od ręki. Wrocław, tel. 793/08-26-19 GI0WJCLW

KUPIĘ WYROBY ZE SREBRA i złota, cukiernice, zegarki kieszonkowe, inne. Wrocław, tel. 71/327-85-34, 885/73-77-53 GG9RX47K

KUPIĘ ZEGAR STOJĄCY. Wrocław, tel. 71/327-85-34, 885/73-77-53 GG9RX47J

KUPIĘ ZEGAR STOJĄCY lub wiszący, inne. Wrocław, tel. 508/60-81-36 GI0TEKLH

KUPIĘ ZEGARY, stare, dobrze zapłacę, gotówka od ręki. Wrocław, tel. 793/08-26-19 GI0WJCM4

ŁÓŻKO, metalowe, kute, zdobione, pokryte miedzią - 880 zł. Tel. 71/345-65-86, 668/74-87-55 GI1NTA4

MASZYNA DO PISANIA, prod. niemieckiej - 150 zł. Grodków, powiat brzeski, tel. 796/63-35-93 GI0RLY9K

MASZYNA DO PISANIA OLIVETTI, prod. włoskiej, przedwojenna - 200 zł. Nysa, tel. 510/92-12-64 GI0WEAWL

MEBLE, biblioteki, etażerka, stolik, półki eklektyczne, wieszak do przedpokoju, stojący - od 400 zł/szt. Duszniki-Zdrój, powiat kłodzki, tel. 693/54-62-95 GI1LY73

MEBLE, antyczne, po renowacji, kanapa + fotel - 3.000 zł lub zamienię na samochód. Prusice, powiat trzebnicki, tel. 71/387-06-56, 880/77-61-35 GG9LHERA

MEBLE, komoda oszklona - 1.000 zł,

FOTO **DREWNO KOMINKOWE**, oferujemy drewno kominkowe cięte na zamówioną długość, łupane, posiadamy kilka gatunków drewna liściastego oraz sosnę, szybka realizacja zamówień, zapraszamy - 160 zł przy zamówieniu min.10 m, transport w cenie. Lubin, Legnica, Polkowice, Głogów, tel. 883/99-60-60 II1AYK9

DREWNO KOMINKOWE, sezonowane, dębowe, bukowe - 170 zł. Oborniki Śląskie, powiat trzebnicki, tel. 605/25-98-45 GI17Y4R

DREWNO KOMINKOWE, pocięte, porąbane, różne gatunki, cena od 130 zł/m3. Oława, tel. 505/90-10-70 GI1FHTR

DREWNO KOMINKOWE, dąb, sosna, akacja, olcha, brzoza - 160 zł/m3. Prochowice, powiat legnicki, tel. 601/62-67-24 GI0W9N7A

DREWNO KOMINKOWE - 120 zł/m3. Trzebnica, tel. 605/97-24-05 GI1NTL4

DREWNO KOMINKOWE, dębowe - 140 zł/m3. Wołów, tel. 663/20-40-87 GI1AY4J

DREWNO KOMINKOWE, cena od 110 do 160 zł/m3. Wrocław, tel. 691/19-20-68 GI0XLET3

DREWNO KOMINKOWE, liściaste (dąb, grab, jesion, buk, olcha, brzoza), dowóz gratis, pocięte, porąbane, szybka realizacja zamówień, cena 110 - - 200 zł. Wrocław, tel. 600/26-23-95 GG9HY9M4

DREWNO KOMINKOWE, sosnowe - 110 zł/m3. Żmigród, powiat trzebnicki, tel. 889/72-20-36 GI1M4PM

DREWNO KOMINKOWE I OPAŁOWE, pocięte i porąbane, 30-40 cm, układane na skrzyni samochodu, szybka realizacja zamówień, przy zakupie 5 m3 transport w cenie - od 150 zł. Kobierzyce, powiat wrocławski, tel. 71/311-15-07, 609/08-85-91 GI1FJJA

DREWNO KOMINKOWE I OPAŁOWE - 140 zł/m3. Kondratów, powiat jaworski, tel. 691/25-77-33 GI1LL43

DREWNO KOMINKOWE I OPAŁOWE, cena od 100 do 150 zł/m3. Oława, tel. 794/63-43-77 GI0KEMRA

DREWNO KOMINKOWE I OPAŁOWE, różne rodzaje, transport do 10 km gratis, cena od 100 zł/m.p. Wrocław, tel. 509/18-37-29 GI1NTC3

FOTO **DREWNO KOMINKOWE I OPAŁOWE**, cięte i łupane na 30-40 cm (lub dowolny wymiar), łupane z grubego pnia, układane na skrzyni samochodu: dąb, buk, grab, jesion, olcha, brzoza - od 150 zł/m.p. ułożone; oraz brykiet dębowy - 800 zł/tona. Ponadto kora sosnowa ogrodowa workowana, cena - 8,50 zł/ worek 80 l. Wrocław, Małuszów, tel. 691/79-04-50 II1JHAP

DREWNO OPAŁOWE, liściaste, różne rodzaje, w balach o dł. 120 cm, 26 m.p. - 120 zł/m.p. Legnica, tel. 661/27-04-15 GI0TTP99

DREWNO OPAŁOWE - 200 zł/m3. Lubachów, powiat świdnicki, tel. 691/72-66-33 GI0Y3JRL

DREWNO OPAŁOWE, liściaste - 60 zł/m3. Mąkoszyce, powiat brzeski, tel. 605/73-09-03 GI0XLFRY

DREWNO OPAŁOWE - 90 zł/m3. Wrocław, tel. 888/67-48-32 GI0Y3ETC

EKOGROSZEK, czeski, workowany po 25 kg, w ciągłej dostawie - 600 zł/t. Domaszczyn, powiat wrocławski, tel. 606/12-21-82 GI0TYYEN

FOTELIK SAMOCHODOWY 4BABY, do 13 kg, na gwarancji, stan idealny - 70 zł, cena sklepowa - 140 zł. Wrocław, tel. 664/54-46-09 GI0WX34J

FUTRO SZTUCZNE i z lisów, stan bdb - od 400 do 700 zł. Żary, tel. 662/44-72-01 GI0YP4TJ

FUTRO Z KARAKUŁÓW, długie - 250 zł oraz z pizmaków, długie - 150 zł. Wrocław, tel. 513/31-79-47 GI1NR33

FUTRO Z LISÓW srebrnych, rozm. 38/40, damskie - 1.600 zł. Warszawa, tel. 506/07-73-21 GI0XRAX9

FUTRO Z LISÓW srebrnych, krótkie, do pasa - 450 zł. Wołów, tel. 662/65-67-48 GI0RLYX3

GARNITUR MĘSKI, nowy, z metką, szary, marynarka i kamizelka na wzrost 182 cm, obwód klatki piersiowej 108 cm, obwód w pasie 98 cm, spodnie na wzrost 176 cm, obwód w pasie 102 cm, 75% elana, 20% wełna, 5% lycra - 100 zł. Oborniki Śląskie, powiat trzebnicki, tel. 668/84-91-75 GI0W3LN9

KABINA TOI-TOI - 1.200 zł. Lwówek Śląski, tel. 75/782-21-31 GI1NRF3

KASETON REKLAMOWY, podświetlany, 2-stronny - 300 zł. Oleśnica, tel. 605/93-78-98, 607/65-35-26 GG9R4XPF

KASETON REKLAMOWY, diodowy, dwustronny - 950 zł. Wrocław, tel. 608/53-28-00 GI0FHWP9

KLOCKI LEGO: zestaw Mindstorms 2.0 oraz Ultimate Set, kpl., instrukcje, oprogramowanie, pilot, oryg. opakowania, stan idealny, dodatkowo kamera USB Lego - 1.200 zł/kpl., możl. wysyłki. Wrocław, tel. 661/43-52-83 po godz. 16 GI97KN9YW

KŁOSZE, mleczne, w kształcie kuli, nowe - 10 zł/szt. Bierutów, powiat oleśnicki, tel. 71/315-62-85 GI0FHMLL

KOCE - 25 zł/szt. Bierutów, powiat oleśnicki, tel. 71/315-62-85 GI94T993Y

KOLEJKA, elektryczna, 2 zestawy, prod. niemieckiej, firmy Fleischmann, lokomotywy, wagony, tory, stan bdb, cena katalogowa 3.700 zł - 1.600 zł. Wrocław, tel. 660/29-48-73 janusz.sto@googlemail.com GI1LPAY

KOLEJKA PIKO, 4 lokomotywy, 13 wagonów, przejazdy kolejowe, nastawnie, transformator, zwrotnice, semafor, 8 m.b. torów - 1.200 zł. Nowe Skalmierzyce, powiat ostrowski, tel. 62/762-26-92 GI1NRRM

KOŁA DREWNIANE, komplet - 300 zł. Rogów Sobócki, powiat wrocławski, tel. 71/316-26-66, 507/22-58-90 GI0XHECM

KOŁDRA, puchowa, wym. 140x180 cm - 60 zł. Wrocław, tel. 662/95-39-13 GI0XN3Y4

KOMPAS - 25 zł. Bierutów, powiat oleśnicki, tel. 794/96-47-89 GI0T3T7L

KONTENER CHŁODNICZY - 2.000 zł. Wrocław, tel. 691/19-20-68 GI0XRJHT

KORYTA, z kamionki, 6 szt. - 200 zł/szt. Pęgów, powiat trzebnicki, tel. 664/99-60-99 GI0WNNER

KSIĄŻKA, „Internet. Całodobowy serwis informacyjny" - 25 zł. Bierutów, powiat oleśnicki, tel. 71/315-67-69 GI0WERWE

KSIĄŻKĘ - „Księga tajemnic - nadnaturalne zjawiska wokół nas", 465 stron, 170x280 mm - 100 zł oraz „Wielka encyklopedia wiedzy tajemnej", 260 stron, 240x300 mm - 100 zł. Nowe Skalmierzyce, powiat ostrowski, tel. 62/762-26-92 GI1NRJX

KSIĄŻKI: „Pismo Święte", Ewangelia, książka kucharska, książka zielarska, „Dawna medycyna - jej tajemnice i potęga", „Masaż - techniki wschodu i zachodu" - 25 zł. Bierutów, powiat oleśnicki, tel. 794/96-47-89 GI0PWFXF

KUPIĘ BECZKI oraz butelki monopolowe, po piwie, winie, Pepsi Coli, wodzie mineralnej 0,33l, różne transportery, keg 20l i 50l, odbiór własnym transportem - od 80 zł. Legnica, tel. 692/66-74-46 GI1NPR9

KUPIĘ BECZKI, po piwie typu keg, poj. 30l i 50l, z różnych browarów, od 8 do 100 zł oraz różne butelki i transportery, odbiór własnym transportem. Wołów, tel. 696/69-06-48 GI1NPTM

KUPIĘ BECZKI, po piwie typu keg, poj. 30l i 50l, różnych browarów, odbiór własnym transportem. Wrocław, tel. 515/93-30-68 GI1NPW9

KUPIĘ CZĘŚCI DO ZEGARKÓW i zegarów ściennych, współczesnych. Bielany Wrocławskie, tel. 798/74-30-57 GI1M47T

KUPIĘ CZĘŚCI DO ZEGARKÓW i zegarów ściennych. Długołęka, powiat wrocławski, tel. 788/32-26-90 GI0YJH97

KUPIĘ DREWNO KOMINKOWE, buk, grab, jesion, akacja, mokre lub podsuszane, 400 - 500 m3/miesięcznie, na paletach, w cenie do 110 zł/m3. Wrocław, tel. 601/76-36-08 GI1C3ML

KUPIĘ DREWNO KOMINKOWE, najchętniej z dostawą do domu (we Wrocławiu), z drzew liściastych (buk, dąb, grab i inne), sezonowane, suche. Wrocław, tel. 887/37-47-12 GI193TE

KUPIĘ DREWNO OPAŁOWE, iglaste, 50 m3, do 50 zł/m3. Świebodzice, powiat świdnicki, tel. 791/35-38-22 GI1NRTP

KUPIĘ DREWNO OPAŁOWE, w każdej postaci, w cenie do 90 zł/m3. Wrocław, tel. 601/70-33-40 po godz. 18 GI1NTEM

KUPIĘ EKOGROSZEK oraz orzech. Popielów, powiat opolski, tel. 500/29-23-30 GI0RYR7W

KUPIĘ ELEMENTY ELEKTRONICZNE, z odzysku, duże ilości oraz monolit lub katalizatory. Lubin, tel. 793/00-51-43 GI0CT37A

KUPIĘ EUROPALETY E-PAL; jasne - 18 zł/szt. Wrocław, tel. 0600/66-62-55

KUPIĘ KEGI, absolutnie każda ilość, odbiór własnym transportem od 70-100 zł. Wrocław, tel. 666/29-15-42 II19JPH

KUPIĘ KOMIKS, „Kapitan Żbik", i wydanie. Syców, powiat oleśnicki, tel. 62/785-29-14, 607/30-88-08 GG9P9AHN

KUPIĘ KONTENER, do wywozu gruzu, typu hakowiec. Strzelce Opolskie, tel. 502/63-06-91 GI0T3RYX

KUPIĘ MIAŁ WĘGLOWY - 10 t, w rozsądnej cenie. Oleśnica, tel. 605/93-78-98, 607/65-35-26 GI94CXAM3

KUPIĘ SZLAM, po rafinacji złota, srebra, itp. Lubin, tel. 793/00-51-43 GI0CT37K

KUPIĘ ZABAWKI kolejkę elektryczną, modele kartonowe i plastikowe do sklejania, komiksy. Tel. 600/03-56-16 GI0XMMC9

KUPIĘ ZABAWKI: modele samolotów, kolejek i statków. Długołęka, powiat wrocławski, tel. 788/32-26-90 GI1NTT9

KUPIĘ ZBIORNIK PLASTIKOWY, poj. 1000 l, na europalecie. Krotoszyn, tel. 62/722-11-65 GI0PJEEN

KUPIĘ ZEGARY, uszkodzone, a także części do nich. Wrocław, tel. 600/66-20-61 GI0TTCMR

KUPIĘ ZŁOM METALI SZLACHETNYCH: molibden, wolfram, tytan, nikiel, węgliki spiekane oraz katalizatory. Wiązów, powiat strzeliński, tel. 609/73-41-68 GG9RWHT3

KUPIĘ ZŁOM STALOWY, każda ilość, odbiór własnym transportem, także karoserie samochodowe. Oborniki Śląskie, powiat trzebnicki, tel. 506/33-41-59 GI1JLEA

KUPIĘ ZŁOM STAŁOWY, metale kolorowe, zużyty sprzęt AGD oraz makulaturę, każdą ilość, odbiór własnym transportem. Wrocław, tel. 501/34-28-29, 667/13-69-96 GI943K4EF

KUPIĘ ZŁOTO, srebro, platynę, pallad, metale szlachetne, każdej próby i postaci. Lubin, tel. 793/00-51-43 GI0CT34M

KUPIĘ ZWIĄZKI METALI SZLACHETNYCH, chloroplatynian, azotan srebra, chlorek, bromek, siarczan srebra. Lubin, tel. 793/00-51-43 GI0CT34X

KURS JĘZYKA ANGIELSKIEGO SITA oraz inne kursy, różne języki i poziomy - 5 zł/CD/DVD, możl. wysyłki. Lwówek Śląski, tel. 604/48-29-80, 602/11-96-94 GG9N4CAC

KURTKA DAMSKA, skórzana, rozm. 38-40, kolor jasny - 50 zł. Wrocław, tel. 504/59-32-53 GI0RYHNM

KURTKA MĘSKA BERGSON, zimowa, nowy model, z membraną, rozm. L - 250 zł. Wrocław, tel. 668/84-08-87 GI1LP9J

LAMPY, słupowe - 100 zł/szt. Pęgów, powiat trzebnicki, tel. 664/99-60-99 GI0TYYYP

Hurt - Bezpośredni Importer

OR064346

ODZIEŻ UŻYWANA

Wrocław: tel./fax 71/321-20-80
BUH „JAX" 602 37 38 84
filia: Nowy Sącz ***TRANSPORT!!!***

ŁAŃCUSZKI, srebrne, różne wzory i długości, duża ilość - 3 zł/g. Lubin, tel. 793/00-51-43 GI0CT37P

MATERIAŁ TAPICERSKI, lateks, 50 szt. - 1.200 zł. Tel. 606/70-83-22 GI097WLH

MIAŁ WĘGLOWY, wysokokaloryczny, z transportem, cena od 390 zł/t. Wałbrzych, tel. 793/50-71-01 GI1LTHT

MIECZE SAMURAJSKIE, kopie, zestaw 3 szt. (katana dł. 92 cm, wakizashi dł. 72 cm + tanto dł. 46 cm), wraz ze stojakiem, idealne jako ozdoba mieszkania lub na prezent, ostrza wykonane ze stali (nieostrzone), atrakcyjny wygląd, cena za cały komplet - 99 zł, możl. wysyłki za pobraniem, zdjęcia MMS. Wrocław, tel. 880/12-12-52 GG9TFTFJ

NADSTAWKI PALETOWE, wym. 1200x800x200 mm - 15 zł/szt. Zawonia, powiat trzebnicki, tel. 661/33-19-89 GI0RCF33

ODZIEŻ, outlet znanych firm, kolekcje 2009, 2010, nowa, pełnowartościowa, z kompletem metek, kolekcje jesień-zima, wiosna-lato, firm Mexx, Wrangler, Getzus, Fransa, EDC, Pepe, inne - 28 zł/szt. Brzeg, tel. 696/25-26-86 GG9YYKET

ODZIEŻ DAMSKA, używana, bielizna, art. pończosznicze, atrakcyjne wzory - od - 5 zł/szt. Jelenia Góra GI1NRP7

ODZIEŻ ROBOCZA, fartuchy laboratoryjne oraz bluzy, białe - 25 zł/szt. Wrocław, tel. 601/69-67-40 GI1EFH

ODZIEŻ ROBOCZA, fartuchy, męskie - 5 zł/szt. Wrocław, tel. 71/330-08-39 GI1FCTJ

ODZIEŻ UŻYWANA, sprow. z Niemiec, bdb jakość - 2.50 zł/kg oraz sortowana, angielska, norweska, szwedzka, cena - 8,50 zł/kg. Pęgów, powiat trzebnicki, tel. 71/310-76-66, 500/00-90-36 GI0RXYME

ODZIEŻ UŻYWANA, niesortowana, dobrej jakości, cena - 2,80 zł/kg. Wrocław, tel. 663/90-62-88 GI1NRXK

HURTOWNIA ODZIEŻY UŻYWANEJ

ODZIEŻ Z ANGLII I IRLANDII, pełny asortyment, markowa odzież, atrakcyjne ceny. Zapraszamy! Wrocław, tel. 796/98-34-37, 509/27-35-00 H01013021

OLEJ OPAŁOWY oraz napędowy, każda ilość, dowóz gratis - 3-3,4 zł/l. Mirków, powiat wrocławski, tel. 606/12-21-82 GI0TYYFF

OLEJ OPAŁOWY, w przystępnej cenie. Wrocław, tel. 666/70-76-06 GG9A4TFK

PALETY DREWNIANE, wym. 1000x1200 mm - 9 zł/szt., 800x1200 mm - 9 zł/szt., 800x800 mm - 8 zł/szt., 800x600 mm - 6 zł/szt. Wrocław, tel. 501/14-71-59, 501/79-43-50 GG94M3P7E

PALETY DREWNIANE, wym. 1200x800 mm - 7 zł/szt. Zawonia, powiat trzebnicki, tel. 661/33-19-89 GI0RCF37

PALETY DREWNIANE jednorazowe - 6-10 zł/szt. Wrocław, tel. 0600/66-62-55

PIERŚCIONEK ZŁOTY, 18-karatowy, kamień turkus, w około brylanty, certyfikat rzeczoznawcy, nowy - 4.500 zł. Wałbrzych, tel. 795/95-86-74 GI1NR9M

PIERZYNY - od 50 do 100 zł/szt. Bierutów, powiat oleśnicki, tel. 71/315-62-85 GG9RHTXH

PISTOLET ALARMOWY, 11-strzałowy, kal. 6", na długie naboje, końcówka do rakietnicy, smar, końcówka do czyszczenia, nadaje się do tresury, wywołania alarmu, obrony, wystrzeliwania fajerwerków świetlnych, koszt przesyłki wliczony w cenę - 450 zł. Gryfów Śląski, powiat lwówecki, tel. 600/85-83-77 GI0X4TM3

PLANY „WYSTAWEK", na 2011 r., większość rejonów Niemiec - 40 zł. Wrocław, tel. 883/24-41-20 GI1LTNN

POJEMNIKI PLASTIKOWE, poj. 1000 l, na palecie, w koszach, zawór spustowy, na paliwo, szambo - 250 zł transport gratis. Opole, tel. 505/45-14-84 GI0A37TW

www.vila-grodkow.com

ViLA

HURTOWNIA ODZIEŻY UŻYWANEJ

- extra sorty
- niesort
- sprzedaż z wiezaka

tel. 77 415 44 15
kom. 501 315 669
506 029 267

OR101705

PRZYJMĘ REKLAMĘ NA DOM, w Siechnicach, na frontowej ścianie - 1.000 zł/rok. Siechnice, powiat wrocławski, tel. 603/54-37-38 GI1HME

PRZYJMĘ REKLAMĘ NA DZIAŁKĘ, Gryfów Śląski, powiat lwówecki, tel. 665/66-43-30 GI9YLL93

PRZYJMĘ REKLAMĘ NA DZIAŁKĘ, przy głównej trasie Wrocław - Poznań, atrakc. lokalizacja, 15 km od granicy Wrocławia. Trzebnica, tel. 71/387-49-37, 606/28-75-78, 666/27-69-89 GG9RHTX9

PRZYJMĘ REKLAMĘ NA SAMOCHÓD, od 1 tys. zł. Trzebnica, tel. 886/65-61-84, 889/77-63-02 GI17MA

RECYKLING, SKUP I SPRZEDAŻ PALET DREWNIANYCH., Recykling opakowań z drewna, wystawiamy karty przekazania odpadów, potwierdzenie odzysku i recyklingu, własnym transportem. Skup palet i nadstawek drewnianych, GITTERBOXY i worki BIG-BAG, płyty wiórowe, różne wymiary i grubości, w atrakcyjnych cenach. Osiek, powiat średzki, tel. 506/15-59-51 WI947X4EE

SANIE KONNE - 2.500 zł. Rogów Sobócki, powiat wrocławski, tel. 71/316-26-66, 507/22-58-90 GI0WXW7W

SKÓRA Z DZIKA, najwyższej jakości, wyprawiona przez profesjonalną firmę garbarską, szata zimowa, bardzo gęsty i długi włos, piękna barwa, w idealnym stanie, bez uszkodzeń i ubytków sierści, z ryjkiem, kopytkami i ogonkiem, wym. 147x100 cm - 150 zł. Oborniki Śląskie, powiat trzebnicki, tel. 668/84-91-75 GI0XMLMM

SKÓRY, z lisów rudych, wyprawione - 100 zł/szt. oraz z tchórzofretek - 40 zł/szt. Świebodzice, powiat świdnicki, tel. 74/858-67-18 GI0XK99H

SKRZYNKI PLASTIKOWE, na butelki (piwo, wódka, wino, oranżada), większa ilość - 1 zł/szt. Górka, powiat żarski, tel. 783/02-68-67 GI97P9ALX

SKRZYNKI PLASTIKOWE, po owocach, wym. 50x30 cm, duża ilość - 1 zł/szt. Wrocław, tel. 501/14-71-59, 501/79-43-50 GI0WEHNP

SKRZYNKI PLASTIKOWE, po alkoholu, napojach, piwie, cena - 0,90 zł/szt. Żary, tel. 725/03-27-97 GI1LJT

STOLIK DO MASZYNY SINGER - 250 zł. Wrocław, tel. 728/53-33-75 GI1NTXH

SUKIENKI KOMUNIJNE, 3 szt., 80-150 zł. Bierutów, powiat oleśnicki, tel. 794/96-47-89 GI1MY9L

SUKNIA ŚLUBNA, kolor ecru, rozm. 36-38, 1-częściowa, z trenem - 600 zł. Oleśnica, tel. 723/12-02-10 GI1NP77

SUKNIA ŚLUBNA, biała, bogato zdobiona, z 2008 r., welon + szal - 600 zł. Opole, tel. 77/464-33-52, 515/23-35-72 GG9P4X7W

SUKNIA ŚLUBNA, na wzrost 160-165 cm, rozm. 36-38, gorset ściągany, 1-częściowa, po czyszczeniu, kolor biały - 950 zł. Szczytna, powiat kłodzki, tel. 74/868-41-37, 694/65-00-78 GI0PRHMR

SUKNIA ŚLUBNA, ecru, bolerko, na wzrost 175 cm - 350 zł. Środa Śląska, tel. 793/34-52-80 GI1LPA

SUKNIA ŚLUBNA AGORA, 2-częściowa, gorset, spódnica, 2 welony, używana tylko raz, po czyszczeniu, biała, rozmiar 38/40, stan bdb - 700 zł. Wrocław, tel. 693/93-96-26 GI0R44KP

SUKNIA ŚLUBNA ANNAIS MOON, kolor ecru, z podpinanym trenem i sznurowanym gorsetem, rozm. 38-40, wykończona haftem (złota nitka) oraz perełkami i lśniącymi kamieniami, kupiona w salonie Belissima w 2009 r., bolerko i welon gratis - 600 zł. Wrocław, tel. 0601/84-50-14

SZELKI, do prac na wysokości, prod. niemieckiej, firmy Titan, kompletne, lina 8 m.b., z hamulcem, ważny atest, stan bdb - 300 zł. Wrocław, tel. 660/29-48-73 janusz.sto@googlemail.com GI1LPAF

SZKLANKI DO PIWA, poj. 0,3, 0,4 i 0,5 l, cena - 1,30 zł/szt. Wrocław, tel. 608/53-28-00 GI0NLW9M

TKANINY TAPICERSKIE, obiciowe, różne wzory i kolory, 5000 m.b. (chętnie w całości) - 20.000 zł. Kępno, tel. 502/22-57-30 GG9XWK7A

TORNISTER, dla dziewczynki, w kolorze niebiesko-różowym - 60 zł. Wrocław, tel. 609/14-85-00 GI0R9973

TROFEUM MYŚLIWSKIE POROŻE JELENIA - 100 zł/szt. Głogow, tel. 603/29-36-45 GI97LHFKN

TYTOŃ, „Grodzki", pakowany po 1 kg - 110 zł/kg. Wrocław, tel. 889/08-19-60 GI1NN9M

UBRANKA DZIECIĘCE dla dziewczynki, na wzrost 98-104 cm oraz dla chłopca, na wzrost 104-110 cm, cena od 2 zł/szt. Wrocław, tel. 660/52-81-14 GI07TA7N

UBRANKA DZIECIĘCE, od 6 do 10 lat, chłopięce, firmowe, stan bdb i idealny, zadbane, koszulki, bluzy, spodnie, pidżamy, komplety letnie, kurtki i inne, od 20 zł. Wrocław, tel. 606/20-93-33 GI9YAPJ3

FOTO **WĘGIEL**, DREWNO, BRYKIET pakowane w worki, możliwy transport, atrakcyjne ceny - 7 zł. Świdnica, tel. 660/42-40-61 II1EMEJ

WORECZKI NA OBUWIE ZMIENNE, 168 szt. - 168 zł/kpl. Wrocław, tel. 662/95-39-13 GI0PETAJ

WORKI, czarne, poj. 120 l, mocne, 50 sztuk - 25 zł/szt. Wrocław, tel. 504/59-32-53 GI0RHC4C

WÓZEK DZIECIĘCY, 2-funkcyjny - 200 zł. Bierutów, powiat oleśnicki, tel. 71/315-67-69 GI09RXXT

WÓZEK DZIECIĘCY ADBOR, 2-funkcyjny, mało używany - 300 zł oraz nosidełko, firmy Coneco - 100 zł. Chojnów, powiat legnicki, tel. 691/20-19-96 GI0RKYMN

WÓZEK DZIECIĘCY, 3-funkcyjny - 300 zł. Chojnów, powiat legnicki, tel. 697/87-78-95 GI1LPWH

WÓZEK DZIECIĘCY, 3-funkcyjny, pompowane koła, kolor szaro-granatowy, stan bdb - 400 zł. Środa Śląska, tel. 793/34-52-80 GI1LNY

WÓZEK DZIECIĘCY, gondola, spacerowy, kolor wrzosowy, regulowana rączka, hamulce, mechanizm skrętny, szelki bezpieczeństwa, kosz na zakupy, torba, folia przeciwdeszczowa + kołyska, fotelik samochodowy - 800 zł. Wrocław, tel. 696/10-06-32 GI1NNPT

WÓZEK DZIECIĘCY, spacerowy - 50 zł. Wrocław, tel. 510/46-34-10 GI0XMLTC

WÓZEK DZIECIĘCY MIKADO, 2-funkcyjny, pompowane koła, na gwarancji, stan idealny - 310 zł, cena sklepowa - 1.100 zł. Wrocław, tel. 664/54-46-09 GI0WX33H

WÓZEK DZIECIĘCY, nowy, głęboki, 3-funkcyjny, aluminiowe koła z hamulcami oraz drugi, spacerowy i dodatkowo łóżeczko rozkładane, z materacem - 800 zł/całość. Wrocław, tel. 694/73-45-11 GI0Y4LA9

WÓZEK DZIECIĘCY, 2-funkcyjny, granatowo-niebieski, stan bdb - 300 zł. Ziębice, powiat ząbkowicki, tel. 609/23-41-65 GI1M4K4

WYDMUSZKI, z jaj strusich - 30 zł/szt. Kożuchów, powiat nowosolski, tel. 694/46-06-05 GI17THL

ZABAWKA MOTOREK - 250 zł. Olesnica, tel. 605/93-78-98, 607/65-35-26 GG9R4XJP

ZABAWKA MOTOREK - 100 zł. Wrocław, tel. 605/20-68-08 GI1M4WA

ZBIORNIK na wodę, poj. 2000 l, ocynkowany - 350 zł. Pęgów, powiat trzebnicki, tel. 664/99-60-99 GI1NTHA

ZBIORNIK METALOWY na szambo, poj. 25000 l - 7.200 zł. Bolesławiec, tel. 697/27-35-63 GI0RF7AP

ZBIORNIK METALOWY, poj. 25000 l, ze stali kwasoodpornej - 25.000 zł. Brzeg, tel. 600/13-57-16 GI0XKMXA

ZBIORNIK METALOWY na szambo lub na nawóz płynny - 6.500 zł. Kluczbork, tel. 605/69-35-01 GI1LYL7

ZBIORNIK METALOWY, CWU, ocieplony, poj. 300 l, na 2 wężownice, wejście na grzałkę, czujnik temperatury, nowy, połowa ceny sklepowej - 1.200 zł. Wrocław, tel. 698/94-78-83 GI1NRLW

ZBIORNIK PLASTIKOWY, poj. 1000 l, na palecie metalowej, uszkodzona góra - 50 zł/szt. Sobótka, powiat wrocławski, tel. 602/48-05-39 GI1NPNE

ZBIORNIK PLASTIKOWY, poj. 1000 l, na stelażu metalowym, stan bdb - 190 zł. Żórawina, powiat wrocławski, tel. 664/78-55-61 GI97H97PJ

ZBIORNIKI METALOWE, nowe i używane zbiorniki stalowe na wszelkie płyny - rozcieńczalniki i kwasy, woda, paliwa, deszczówka, RSM. Konkurencyjne ceny, załadunek w cenie, możliwy transport i faktura VAT. Dostępne pojemności: 2, 4, 5, 10, 12, 17, 20, 22, 25, 28, 32, 40 - 4.000 zł. Brzeg, tel. 692/80-98-77 II17XJR

ZBIORNIKI PLASTIKOWE, poj. 1000 l, na palecie - 200 zł/szt. Bolesławiec, tel. 697/27-35-63 GI0NP3ER

ZBIORNIKI PLASTIKOWE, poj. 1500 l - 300 zł/szt. Brzeg, tel. 600/13-57-16 GI0XKMXE

ZBIORNIKI PLASTIKOWE na olej opałowy lub wodę, szambo, poj. 750 l - 220 zł/szt. Ścinawa, powiat lubiński, tel. 668/31-43-44 GI0LTLCM

ZBIORNIKI PLASTIKOWE, na wodę, poj. 1000 l, zbrojone, nowe - 250 zł/szt. Wrocław, tel. 501/14-71-59, 501/79-43-50 GG9MF7YT

ZEGAR, wiszący, z kukułką, uszkodzony, niesprawny - 25 zł. Bierutów, powiat oleśnicki, tel. 794/96-47-89 GI0XMXTY

ZEGAR BUDZIK, na kamień - 40 zł. Bierutów, powiat oleśnicki, tel. 794/96-47-89 GI0XKHT3

ZEGAR KOMINKOWY, ze świecznikami - 400 zł. Chocianów, powiat polkowicki, tel. 508/52-25-55 GI97F79LM

ZŁOM STALOWY: blacha - 550 zł/t, wsad - 700 zł/t. Wiązów, powiat strzeliński, tel. 609/73-41-68 GI0CJKJT

ZŁOM UŻYTKOWY, rewitr, ceownik, kątownik, profile, rury i inne. Kudowa-Zdrój, powiat kłodzki, tel. 517/56-65-14 GI1F9K7

ZRĄBKI DRZEWNE SPRZEDAM, drewno opałowe sosnowe - 100 zł/m3, drewno kominkowe brzozowe, cięte, rąbane - 150 zł/m3, transport drewna gratis. Wrocław, tel. 606/41-04-03 L02000151

ŻAROWKA ENERGOOSZCZĘDNA, firmy Philips, 11/60 W - 5 zł/szt. Kamieniec Ząbkowicki, tel. 664/26-54-02 GI1NT9Y

FOTOOPTYKA

APARAT OLYMPUS, zoom 115 - 80 zł. Bierutów, powiat oleśnicki, tel. 794/96-47-89 GI1MXCA

APARAT CYFROWY CANON 450 D, lustrzanka - 1.650 zł. Chocianów, powiat polkowicki, tel. 508/52-25-55 GI97HNFWH

APARAT CYFROWY FUJI FINEPIX J500, nowy, srebrny - 200 zł. Bolesławiec, tel. 662/58-43-88 GI0PYRTN

APARAT CYFROWY FUJI FINEPIX S1500, kompaktowy, lekki, obiektyw Fujinon z 12-krotyn zoomem optycznym, system podwójnej stabilizacji obrazu, pudełko, sterowniki, karta gwarancyjna, instrukcja, pasek, kabel TV i USB, osłona na obiektyw - 500 zł. Oborniki Śląskie, powiat trzebnicki, tel. 668/84-91-75 GI1EMK4

LORNETKA TCM, niemieckiej firmy, 10-30x60, z antyrefleksem, pokrowiec, stan idealny - 140 zł. Wrocław, tel. 660/29-48-73 janusz.sto@googlemail.com GI1LPAL

POWIĘKSZALNIK, prod. rosyjskiej, lampa ciemniowa, wyłącznik czasowy, w walizce - 210 zł. Głuchołazy, powiat nyski, tel. 504/00-66-46 GI0N9YHJ

PROJEKTOR FILMOWY AP-14 - 400 zł. Trzebnica, tel. 71/339-72-81 GG979JLMM

STATYW DO APARATU, aluminiowy, 3-stopowy, bardzo lekki i poręczny, rozkładany teleskopowo (maks. wys. 143 cm), regulowana głowica z odpinaną stopką (na szybkozłącze), stan idealny + pokrowiec i pudełko - 39 zł, możliwość wysyłki pocztą. Wrocław, tel. 880/12-12-52 GI9W4PYL

WYPOSAŻENIE CIEMNI FOTOGRAFICZNEJ, maszyny PF-230, PP-540B, z materiałami chemicznymi - 2.000 zł. Kożuchów, powiat nowosolski, tel. 68/356-96-88, 601/16-13-88 GI94WFN9J

WYPOSAŻENIE BIUR, MIESZKAŃ, SKLEPÓW I GASTRONOMII

AKCESORIA DO ODKURZACZY: nowe worki, filtry, węże, szczotki, kable, proszki i szampony do czyszczenia, różne marki i modele (Kirby, Karcher, Electrolux, Zelmer, Philips i inne), bogaty wybór, a także pozostałe akcesoria do urządzeń czyszczących i odkurzaczy - ceny od 1,5 zł/szt., możliwość wysyłki na cały kraj. Wrocław, tel. 603/03-45-95 GI0WWR9Y

AKCESORIA ŁAZIENKOWE, w kolor złotym i biało-złotym - 280 zł. Wrocław, tel. 515/87-63-83 GI1F33

AUTOMAT DO CZEKOLADY PITNEJ, z termostatem, płaszcz wodny, 220 V, mały, zbiornik o poj. 5 l, idealny do barów, kawiarni, cukierni, innych, stan idealny - 1.150 zł. Polkowice, tel. 724/89-24-22, 724/89-24-23 GI0XHEXA

AUTOMAT DO LODÓW WŁOSKICH TAYLOR 142, prod. USA, barowy, wydajność 126 porcji na godz., używany jeden sezon, kupiony w Polsce, zasilanie 230V - 5.500 zł. Leszno, tel. 65/520-10-87 w godz. 10-13 GI9MMAYA

BIURKO, małe, jasne - 60 zł. Bierutów, powiat oleśnicki, tel. 71/315-62-85 GG9RHP3E

BIURKO, masywne, 160x90 cm - 800 zł. Wrocław, tel. 515/87-63-83 GI0JJA4L

BOJLER, poj. 1100 l, ze stali nierdzewnej - 3.900 zł. Bystrzyca Kłodzka, tel. 511/16-53-84, 74/813-61-31 GI1LXTT

BOJLER VIESSMANN, ze stali nierdzewnej, poj. 500 l, z wężownicą, możl. montażu grzałki elektr. - 2.800 zł. Gryfów Śląski, powiat lwówecki, tel. 665/66-43-30 GI94EHKEY

BOJLER ELEKTRYCZNY, poj. 80 l, mało używany - 350 zł. Wrocław, tel. 609/14-85-00 GI0R7E4E

BOJLER ELEKTRYCZNY VICING, poj. 80 l, 2000 W, prostokątny, nowy - 400 zł. Wrocław, tel. 506/59-77-55 GI1NTYY

BOJLER ELEKTRYCZNY, poj. 500 l, nowy, grzałka, nagrzewnica, z reg. 1.6-6.0 kW - 1.900 zł. Wrocław, tel. 605/37-88-14, 71/351-02-88 GI1NRPM

BRODZIK KOŁO, wym. 100x100 cm, z syfonem, kompletny, mało używany - 350 zł. Wrocław, tel. 609/14-85-00 GI0R4AF4

CZĘŚCI DO PIECA CO ŻELIWNEGO CAMINO: elementy środka, tzw. „żebra", 3 szt. - 120 zł/szt. Głuchołazy, powiat nyski, tel. 504/00-66-46 GI0XMCYF

DRZWI WEWNĘTRZNE, 90 cm, kolor olchowy, nowe + klamka, nieużywane - 250 zł. Pogorzela, powiat brzeski, tel. 661/81-44-03 GI1ANJC

DYWAN, wełniany, wym. 3x2 m - 60 zł. Wrocław, tel. 510/46-34-10 GI0YPCWY

**DYWAN

OKAP KUCHENNY INOX, nowy, kominowy, szer. 60 cm, 3 prędkości, oświetlenie, możl. montaż - 200 zł. Wrocław, tel. 603/18-65-32 GI0TNWRR

OKAPY KUCHENNE KUPPERBUSCH, wyspowy i przyścienny - 1.000 zł. Obornıki Śląskie, powiat trzebnicki, tel. 71/310-96-60 do godz. 14, 608/02-25-54 GG9MEY7R

PASKI DO PRALEK, nowe, różne rozmiary, wielorzędowe - 7 zł/szt. Jelcz-Laskowice, powiat oławski, tel. 792/01-63-23 GI0TNRLN

PIEC DO PIZZY, stan idealny, mało używany - 3.000 zł. Bystrzyca, powiat oławski, tel. 71/313-03-62 GG9HXX7H

PIEC STALOPALNY BARTEK, nowy, nieużywany - 700 zł. Sobótka, powiat wrocławski, tel. 71/316-24-84 GI0YMC49

PIEC WSZYSTKOPALNY - 200 zł. Oława, tel. 790/39-26-26 GI1MKT3

PIEC CO UKS 200, 200 kW, pow. grzewcza 320 m2 - 5.000 zł/szt. Drzymałowice, powiat jaworski, tel. 602/57-42-16 GI0YLYK4

PIEC CO GAZOWY VAILLANT, 25 kW, nowy - 3.900 zł. Czernica, powiat wrocławski, tel. 71/318-02-94, 606/20-73-69 GI0TYYNN

PIEC CO GAZOWY ELKA 2000, pow. grzewcza 1.3, maks. ciśnienie wody 0.2, 1.5 kW, prod. polskiej (Gliwice), nowy, stojący, kolor zielony met. - 550 zł. Wrocław, tel. 694/73-45-11 GI0XMYCM

PIEC CO GAZOWY DeDietrich GS-100, 100 kW, prod. niemieckiej, używany 1 sezon, stan bdb - 16.200 zł do negocjacji. Wrocław, tel. 601/75-09-10, 601/75-88-77 GI1M4C4

PIEC CO OLEJOWY VIESSMANN, model Vitola Comferral, 2001 r., 27 kW, b. mało używany, stan techn. bdb - 3.500 zł. Brzeg, tel. 693/96-26-47 GI1NRJL

FOTO **PIEC CO OLEJOWY** SCHAFER, używ., piec na olej opałowy, niemieckiej firmy, typ Domomat NTX, w zestawie z urządzeniem pokojowym do regulowania temperatury, możliwość dowozu w cenie paliwa, 10 l / 100 km - 1.200 zł. Wałbrzych, tel. 664/08-25-93 II1NPHK

PIEC CO TROCINOWY, duży, stan db - 150 zł. Sobótka, powiat wrocławski, tel. 71/316-24-84 GI1AF3

PIEC CO WSZYSTKOPALNY, 7.5 m2, 80 kW, dolno spalany, dysza, dopalacz, duży zasyp, 6-komorowy, gr. blachy 7 mm - 7.000 zł. Bystrzyca Kłodzka, tel. 511/16-53-84, 74/813-61-31 GI0WA3AL

PIEC CO WSZYSTKOPALNY, pow. grzewcza 4.5 m2, dolno palny, dysza, dopalacz, duży zasyp, 4-komorowy, blacha 6 mm, 45 kW - 3.900 zł. Bystrzyca Kłodzka, tel. 511/16-53-84, 74/813-61-31 GI0KJJXH

PIEC CO WSZYSTKOPALNY, 1.2 kW, stalowy - 650 zł. Łagiewniki, powiat dzierżoniowski, tel. 604/72-56-06 GI0TNXNK

PIEC CO WSZYSTKOPALNY, 1.2 kW - 650 zł. Łagiewniki, powiat dzierżoniowski, tel. 781/58-94-13 GI0W3LHR

PIEC CO WSZYSTKOPALNY ZĘBIEC, stalowy, 1.1 kW - 620 zł. Łagiewniki, powiat dzierżoniowski, tel. 604/72-56-06 GI0XRMCM

PIEC CO WSZYSTKOPALNY, 1.4 kW - 620 zł. Młynica, powiat dzierżoniowski, tel. 604/72-56-06 GG9RTHNX

PIEC CO WSZYSTKOPALNY, 8 kW, z komputerem, dmuchawą, na pow. do 80 m2, po 2 sezonach - 1.500 zł. Oława, tel. 790/39-26-26 GI0XLC9W

PIEC CO WSZYSTKOPALNY OGNIWO, 13 kW, komputer, dmuchawa, 2008 r., możl. montaż, na pow. do 130 m2, z komputerem, dmuchawą - 1.800 zł. Oława, tel. 790/39-26-26 GI0PXH3T

PIEC CO WSZYSTKOPALNY OGNIWO, 8 kW, komputer, dmuchawa, mało używany - 1.500 zł. Oława, tel. 790/39-26-26 GI0Y3K4J

PIEC CO WSZYSTKOPALNY PER-EKO, 24 kW, z komputerem, dmuchawą, 3-letni, na powierzchnię do 240 m2, możl. montaż - 1.900 zł. Oława, tel. 790/39-26-26 GI0WKKXT

PIEC CO WSZYSTKOPALNY PLESZEW, 16 kW, z komputerem i dmuchawą - 1.400 zł. Oława, tel. 790/39-26-26 GI97JECRC

PIEC CO WSZYSTKOPALNY PLESZEW, 19 kW, z komputerem, dmuchawą, używany, na pow. do 170 m2 - 1.500 zł. Oława, tel. 790/39-26-26 GI1FCYA

PIEC CO WSZYSTKOPALNY TORUS, 14 kW, z komputerem, dmuchawą - 1.500 zł. Oława, tel. 790/39-26-26 GI1FCYE

PIEC CO WSZYSTKOPALNY OGNIWO, używany, sterownik, dmuchawa, 18 kW - 2.100 zł. Roztoka, tel. 664/92-62-04, 607/13-45-28 GI1NRL7

PIECE CO WSZYSTKOPALNE, 0.5-4 m2, również z komputerem i dmuchawą, używane - od 500 zł. Oława, tel. 790/39-26-26 GI0X7NFL

PIEKARNIK ELEKTRYCZNY - 40 zł. Bierutów, powiat oleśnicki, tel. 71/315-62-85 GI0WERTT

PIEKARNIK ELEKTRYCZNY PRIVILEG - ELECTROLUX, zegar, termoobieg, stan bdb + blat ceramiczny - 600 zł. Wrocław, tel. 889/05-04-15, 71/765-92-76 GI1LMJY

PODGRZEWACZ WODY, przepływowy, 24 kW - 300 zł. Lubin, tel. 693/38-80-07 GI0CXNWF

PODGRZEWACZ WODY SIEMENS DE 21400, zasilanie 380V, nowy, ekonomiczny - 400 zł. Wrocław, tel. 660/29-48-73 janusz.sto@googlemail.com GI1LP8X

PODUSZKI - 25 zł/szt. - 25 zł/szt. Bierutów, powiat oleśnicki, tel. 71/315-62-85 GG9RHNRH

PODUSZKI, elektryczne - od 10 do 45 zł/szt. Bierutów, powiat oleśnicki, tel. 794/96-47-89 GI0XHH9H

PRALKA AUTOMATYCZNA PRIVILEG - 150 zł/szt. Tel. 791/26-68-83, 791/26-68-82 GI1NRKJ

PRALKA AUTOMATYCZNA BOSCH - 330 zł. Kłodzko, tel 600/61-61-77 GG9RHNR7

PRALKA AUTOMATYCZNA MIELE, stan db - 420 zł. Kłodzko, tel. 888/03-58-80 GI94FFATK

PRALKA AUTOMATYCZNA, wym. 60x40 cm, nowa - 800 zł. Kłodzko, tel. 74/867-73-77 GI1J7YT

PRALKA AUTOMATYCZNA WHIRLPOOL - 200 zł. Oława, tel. 790/39-26-26 GI1FCYL

PRALKA AUTOMATYCZNA AMICA, stan bdb - 100 zł. Środa Śląska, tel. 793/34-52-80 GI17JCW

PRALKA AUTOMATYCZNA, stan bdb - 500 zł. Wrocław, tel. 71/336-42-02 GI0R4EEH

PRALKA AUTOMATYCZNA AEG, w całości lub na części - 100 zł. Wrocław, tel. 603/18-65-32 GI14PL

PRALKA AUTOMATYCZNA - 350 zł. Wrocław, tel. 693/79-70-83 GI0X7FHT

PRALKA AUTOMATYCZNA CANDY, 2007 r., ładowana od góry, wsad 5 kg, 1200 obr./min, stan bdb - 380 zł. Wrocław, tel. 507/93-23-84 GI1NNNA

PRALKA WIRNIKOWA FRANIA - 130 zł. Bierutów, powiat oleśnicki, tel. 886/14-46-09 GI0XM3T4

PRALKI AUTOMATYCZNE, prod. zach.; wąskie i szerokie, ładowane od przodu i od góry, na gwarancji, stan idealny - 500 zł. Obornıki Śląskie, powiat trzebnicki, tel. 71/310-96-60 do godz. 14, 608/02-25-54 GG94XKJNT

PRALKI AUTOMATYCZNE BOSCH, wsad 5 kg, ładowanie od przodu i od góry, automat. dobór wody, gwarancja i transport w cenie - od 350 do 450 zł oraz inne. Środa Śląska, tel. 603/68-45-40 GI1EA3

PRALKOSUSZARKA BOSCH, 1200 obr./min, sprawna - 150 zł. Legnica, tel. 607/43-11-85 GI0Y4PPT

PRZYJMĘ KUCHENKĘ ELEKTRYCZNĄ, 2-palnikową, nieodpłatnie. Wrocław, tel. 516/66-65-67 GI0THYL4

PRZYJMĘ MEBLE, łóżko dla dziecka, wersalka dla osoby dorosłej i inne. Wrocław, tel. 880/08-73-17 GI1JFPK

REGAŁ SKLEPOWY - 100 zł. Wałbrzych, tel. 74/843-36-25, 503/35-63-82 GI9YT4PE

REGAŁY MAGAZYNOWE, wym. 200x150x55 cm - 120 zł/szt. Środa Śląska, tel. 604/46-55-71 GI0R9WAE

ROBOT KUCHENNY THERMOMIX - 1.850 zł. Wrocław, tel. 667/97-66-18 GI0Y9K9T

ROLETY, gumowe, przeciwsłoneczne, szer. 160 cm, w kolorze pastelowym - 140 zł/szt. Wrocław, tel. 515/87-63-83 GI1F34

ROLLBAR DO PIWA - 1.100 zł. Kondratów, powiat jaworski, tel. 691/25-77-33 GI1M4YN

ROŻEN ELEKTRYCZNY, wym. 25x20 cm - 50 zł. Bierutów, powiat oleśnicki, tel. 71/315-62-85, 500/56-33-48 GG9RHNPN

ROŻEN GAZOWY, na 24 kurczaki - 1.200 zł. Lwówek Śląski, tel. 75/782-21-31 GI1NRF4

SOFA, nierozkładana - 120 zł. Bierutów, powiat oleśnicki, tel. 794/96-47-89 GI0TJ3FR

SOFA, rozkładana, 2-osobowa - 200 zł. Bierutów, powiat oleśnicki, tel. 794/96-47-89 GI0YP34A

SOFA, 2-osobowa, stan bdb - 160 zł. Kłodzko, tel. 600/61-61-77 GG94PLWAA

SOFA, 2-osobowa, stan db - 40 zł. Mirków, powiat wrocławski, tel. 692/13-32-50 GI17RT4

SOFA, 3-osobowa, skorzana, ciemnobrązowa - 1.290 zł. Wrocław, tel. 502/44-33-78 GI17PR

SOFA, skórzana, 3-osobowa, rozkładana, nowa - 2.200 zł. Wrocław, tel. 601/73-30-21 GI1FEC3

SOFA, rozkładana, 2-osobowa - 200 zł. Wrocław, tel. 71/793-85-08, 503/33-36-32 GI1JMRT

STOLIK RTV, jasny, na kółkach - 100 zł. Bierutów, powiat oleśnicki, tel. 794/96-47-89 GI0R7FHF

STOLIK pod komputer, metalowy, na kółkach - 50 zł. Wrocław, tel. 502/44-33-78 GI17RC

STOLIK RTV - 40 zł. Wrocław, tel. 605/20-68-08 GI1L-LAJ

STOLIK POD TELEWIZOR lub radio, uniwersalny - 100 zł. Wrocław, tel. 510/46-34-10 GI0XMKC9

STÓŁ, okrągły, rozkładany + dostawka i 6 krzeseł, biały - 1.000 zł. Wrocław, tel. 601/76-02-51 GI0Y4F4L

STÓŁ KUCHENNY, drewniany - 120 zł. Bierutów, powiat oleśnicki, tel. 794/96-47-89 GI0XRAF4

STÓŁ POKOJOWY, rozkładany - 150 zł. Bierutów, powiat oleśnicki, tel. 794/96-47-89 GI0XRAF3

STÓŁ POKOJOWY IKEA, blat szklany, nowy - 250 zł. Kłodzko, tel. 74/867-73-77 GI1F9CH

SUSZARKA DO BIELIZNY SIEMENS, z wyświetlaczem, na gwarancji - 400 zł. Lwówek Śląski, tel. 603/50-91-11 GI0YCMHC

SUSZARKA DO WŁOSÓW PERFECT - 30 zł. Bierutów, powiat oleśnicki, tel. 794/96-47-89 GI0X93YA

SZAFA, 2-drzwiowa, z nadbudową, nowa - 400 zł. Kłodzko, tel. 74/867-73-77 GI1F9CF

SZAFA BIBLIOTECZNA - 100 zł. Bierutów, powiat oleśnicki, tel. 794/96-47-89 GI0PWFXK

SZAFA CHŁODNICZA, 60x200 cm - 500 zł/szt. Strzegom, powiat świdnicki, tel. 601/32-67-88 GI1LNKT

SZAFKA POKOJOWA, do sypialni - 100 zł. Bierutów, powiat oleśnicki, tel. 71/315-62-85 GI97P4AHF

SZAFY BIUROWE, 120x60 cm, 2 szt. - 100 zł/szt. Wrocław, tel. 501/79-43-50, 501/14-71-59 GI17KFP

SZATKOWNICA, do kapusty, dębowa, ze skrzynką - 50 zł. Wrocław, tel. 663/70-05-50 GI0XMXLW

SZUFLADY DO KAS FISKALNYCH, 2 szt. - 100 zł/szt. Zgorzelec, tel. 75/775-53-83, 888/61-07-88 GI97M7LL3

TAPCZAN, 2-osobowy - 200 zł. Bierutów, powiat oleśnicki, tel. 71/315-67-69 GI0JLRC9

TAPCZAN, 1-osobowy - 100 zł. Bierutów, powiat oleśnicki, tel. 794/96-47-89 GI0YP34E

TAPETY - 5 zł/rolka. Bierutów, powiat oleśnicki, tel. 71/315-62-85 GI97NPHPL

UMYWALKA - 50 zł. Bierutów, powiat oleśnicki, tel. 71/315-62-85 GG9RHNP3

UMYWALKA, z baterią i szafką, nowa - 500 zł. Wrocław, tel. 515/87-63-83 GI1LAMC

UMYWALKA KOŁO, do blatu, nowa - 300 zł. Wrocław, tel. 609/14-85-00 GI0WWYAX

UMYWALKA, z szafką i baterią chromowaną, nowe, kolor biały - 450 zł. Wrocław, tel. 515/87-63-83 GI1M3XE

WAGA, suwakowa, do 10 kg - 30 zł. Bierutów, powiat oleśnicki, tel. 71/315-62-85 GI0M94WA

WAGA, do 2 kg - 450 zł. Wałbrzych, tel. 503/35-63-82, 74/843-36-25 GI97K97TK

WAGA ELEKTRONICZNA sklepowa, Basic Price, 2008 r., stan bdb, funkcja drugiej waluty oraz interfejs, podłączenie do kasy lub komputera, 40 klawiszy, wbudowany wyświetlacz + na stojaku LCD (masa, cena, należność) - 1.000 zł. Domanowice, powiat trzebnicki, tel. 71/312-87-22 GI1LR9F

○ **WAGI - DUŻY WYBÓR, DOBRE CENY, NOWE I UŻYWANE, ELEKTRONICZNE i MECHANICZNE, legalizacja, komis. Na terenie Wrocławia - transport gratis!!! Na czas naprawy oferujemy wagę zastępczą. W sprzedaży również KASY FISKALNE!!! Wrocław, ul. Czarnieckiego 1, lok. 8 (teren SM Cichy Kącik), www.wagi.wroc.pl. Tel. 071/374-10-99 W01029639**

WANNA, nowa, dł. 160 cm, szer. 70 cm, bateria chromowana, mieszacz, bateria naścienna - 200 zł. Wrocław, tel. 515/87-63-83 GI1M3XF

WANNA, dł. 160 cm - 250 zł. Wrocław, tel. 601/73-30-21 GI1FECH

WANNA METALOWA, dł. 160 cm - 200 zł. Wrocław, tel. 603/12-89-92 GI97NJ3JJ

WERSALKA, 2-osobowa, stan bdb - 160 zł. Kłodzko, tel. 600/61-61-77 GG9RHNPL

WERSALKI - od 50 do 100 zł/szt. Bierutów, powiat oleśnicki, tel. 71/315-62-85 GG9RHNNT

WIESZAKI PLASTIKOWE, na bluzki i swetry, nowe, cena - 0,40 zł/szt. Środa Śląska, tel. 604/46-55-71 GI0P9ECM

WITRYNA CHŁODNICZA, wym. 3.5x2 m, oszklona, agregat - 1.500 zł. Jelcz-Laskowice, powiat oławski, tel. 792/01-63-23 GI1JH3F

WITRYNY CHŁODNICZE, prod. zachodniej, poziome i pionowe - od 400 zł/szt. Lwówek Śląski, tel. 603/50-91-11 GI0YCMHF

WORKI DO ODKURZACZY, nowe, różne marki i modele, bogaty wybór, a także pozostałe akcesoria do urządzeń czyszczących i odkurzaczy (m. in. filtry, węże, szczotki, kable, proszki i szampony do czyszczenia) - ceny od 1.5 zł/szt., możliwość wysyłki na cały kraj. Wrocław, tel. 603/03-45-95 GI0WWR9T

WYMIENNIK CIEPŁA VIESSMANN, poj. 500 l, ze stali nierdzewnej, idealny dla firm lub pensjonatów - 2.900 zł. Gryfów Śląski, powiat lwówecki, tel. 665/66-43-30 GI97J34RH

WYPOSAŻENIE GASTRONOMII: gazowy grill na lawie, gyros 4-palnikowy (potis), salaciarka + lodówka, zamrażarka 700 l, piec konwekcyjny, kuchenka gazowa, frytkownica 2-komorowa, zmywarka, młynek koloidalny, stół ze stali nierdzewnej, bar, stoły, krzesła, okap, talerze, sztućce - 45.000 zł. Tel. 535/10-20-20 GI1CF7

WYPOSAŻENIE GASTRONOMII: zmywarki podblatowe i kapturowe, na 95 st. C, piece konwekcyjno-parowe, patelnie elektr. i gazowe, piece do pizzy, frytownice, taborety, stoły chłodnicze, szafy chłodnicze, bemary chłodnicze i grzewcze, kuchnie elektr. i gazowe, ekspresy do kawy - od 600 zł. Jelenia Góra, tel. 603/84-77-86, 75/755-17-97 GI1NPFY

○ **WYPOSAŻENIE GASTRONOMII, stoły, szafy przelotowe, zlewy, baseny - stan nierdzewna (przyjmujemy zamówienia na wymiar), trzony gazowe, zmywarki gastronomiczne (95 stopni C), patelnie elektr., szafy i stoły chłodnicze, frytownice, obieraczki do ziemniaków, piece do pizzy, piece konwekcyjno-parowe i inne. Jelenia Góra, tel. 601/62-59-35, 75/753-18-55 www.gastro-marinex.pl W01161860**

WYPOSAŻENIE GASTRONOMII, garownia, schładzarka - 7.000 zł zdjęcia na www.autogielda.pl. Legnica, tel. 604/48-21-07, 607/35-46-37 GI0W9EJM

WYPOSAŻENIE GASTRONOMII, prod. zachodniej, nowe i używane, na gwarancji, stoły, zmywarki, piece gazowe i elektr., piec do pizzy - od 400 zł/szt. Lwówek Śląski, tel. 603/50-91-11 GI0YCMHM

WYPOSAŻENIE GASTRONOMII: piec konwekcyjno-parowy, grille, elektr. i gazowe, kebab, chłodziarki, kotły, półki, zlewozmywaki, kosze, regały, patelnie, inne - od 200 zł/szt. Lwówek Śląski, tel. 603/50-91-11 GI0YCMJ7

WYPOSAŻENIE GASTRONOMII: witryna chłodnicza z pojemnikami - 1.000 zł, maszyna do popcornu - 150 zł, hot-dog - 150 zł, gyros, elektr. - 1.000 zł, maszyna do krojenia wędlin - 500 zł, taboret gazowy - 500 zł, obieraczka do ziemniaków - 100 zł, schładzarka do piwa - 100 zł. Wrocław, tel. 605/20-68-08 GI1M4W3

WYPOSAŻENIE LOMBARDU, meble, regały - od 500 zł. Kłodzko, tel. 603/74-62-58, 74/868-45-51 GI1LYXC

● **WYPOSAŻENIE MAGAZYNU-HURTOWNI, regały 120x60 cm - 50 zł, 100x40 cm - 35 zł, kosze, wieszaki, ceny netto, faktura VAT. Wrocław, tel. 601/71-36-73 L01012501**

WYPOSAŻENIE MIESZKANIA: wersalki, nowe, 3 szt., fotele rozkładane, nowe, 2 szt., fotele, bujane tzw. seniory, 4 szt. - 4.000 zł lub zamienię na samochód. Prusice, powiat trzebnicki, tel. 71/387-06-56, 880/77-61-35 GG9JX3CT

WYPOSAŻENIE MIESZKANIA, dywan, wym. 480x280 cm, ładny wzór oraz mniejsze - od 300 zł, zegar szafkowy, wiszący - 170 zł, lampa pokojowa, stojąca - 100 zł. Wrocław, tel. 693/79-70-83 GI0C7MFC

WYPOSAŻENIE MIESZKANIA: kuchenka mikrofalowa Sharp, do zabudowy - 70 zł, maszynka do mielenia mięsa - 100 zł, zlewozmywak 2-komorowy, z baterią - 150 zł, praika automatyczna - 350 zł, stabilizator napięcia, 220 V - 50 zł, ekspres do kawy - 40 zł. Wrocław, tel. 693/79-70-83 GI0TAFEY

WYPOSAŻENIE SKLEPU SPOŻYWCZO-MIĘSNEGO: lady i szafy chłodnicze, zamrażarki, lodówki, witryny chłodnicze oszklone, regały i komory chłodnicze, wagi, krajalnice - od 190 zł. Jelenia Góra, tel. 75/755-17-97, 603/84-77-86 GI1NPHT

WYPOSAŻENIE SKLEPU: witryna chłodnicza Juka, mrożąca - 610 zł, witryna chłodnicza Juka - 910 zł, lada chłodnicza Juka - 1.600 zł, regał chłodniczy Linde - 1.600 zł, waga Koral 1 - 310 zł. Wrocław, tel. 602/12-51-35 GI0RWYYR

WYPOSAŻENIE SKLEPU MIĘSNEGO: lada chłodnicza, dł. 2 m, nowy agregat - 1.500 zł oraz druga o dł. 1.7 m - 1.300 zł, krajalnica do wędlin - 600 zł, waga elektroniczna, z legalizacją - 500 zł. Radwanice, powiat wrocławski, tel. 609/49-96-15 GI0JT9AC

WYPOSAŻENIE SKLEPU ODZIEŻOWEGO: stojaki chromowane, podłużne i obrotowe, lada, kratki ekspozycyjne, bramki wejściowe i wyjściowe, gabloty szklane, manekiny, lampy - od 30 zł/szt. Wrocław, tel. 602/84-23-76 GI0JP7HE

WYPOSAŻENIE SKLEPU SPOŻYWCZEGO: lady i regały chłodnicze, wagi, inne - od 300 zł. Tel. 609/62-12-30 GI1EMNX

WYPOSAŻENIE SKLEPU SPOŻYWCZEGO, krajalnica, regały, lodówki, boksy, koszyki, bramki wejściowe - od 500 zł. Kłodzko, tel. 603/74-62-58, 74/868-45-51 GI1LYX9

WYPOSAŻENIE SKLEPU SPOŻYWCZEGO: lady chłodnicze, lodówki przeszklone, regały - 3.000 zł. Kościan, tel. 606/83-36-67 GI0XRTNF

WYPOSAŻENIE SKLEPU SPOŻYWCZEGO - 3.000 zł. Wrocław, tel. 693/43-33-01 GI94NEJLP

WYPOSAŻENIE STACJI PALIW, pylon z cenami paliw - 500 zł. Strzelce Opolskie, tel. 502/63-06-91 GI0PRPJM

ZAMRAŻARKA, 6-szufladowa - 220 zł. Kłodzko, tel. 600/61-61-77 GG9RHNN3

ZAMRAŻARKA, poj. 340 l, skrzyniowa, stan bdb - 520 zł. Kłodzko, tel. 600/61-61-77 GI97R7JJL

ZAMRAŻARKA, na lody, z drzwiczkami rozsuwanymi - 500 zł. Strzegom, powiat świdnicki, tel. 601/32-67-88 GI1LNKW

ZAMRAŻARKI, prod. zachodniej, skrzyniowe i szufladowe, serwisowane, na gwarancji - od 250 zł/szt. Lwówek Śląski, tel. 603/50-91-11 GI0YCMHT

ZAMRAŻARKI, skrzyniowe - od 300 zł/szt. Lwówek Śląski, tel. 603/50-91-11 GI0YCMHW

ZMYWARKA DO NACZYŃ BOSCH, do zabudowy - 250 zł. Kłodzko, tel. 605/44-85-50 GG9RHNMT

ZMYWARKA DO NACZYŃ, szer. 40 cm, prod. włoskiej - 350 zł. Kłodzko, tel. 667/06-43-73 GI1FAE7

ZMYWARKA DO NACZYŃ BOSCH, do zabudowy, 5 programów, uszkodzona - 300 zł. Wrocław, tel. 601/76-02-51 GI0RYTE7

ZMYWARKI DO NACZYŃ, gastronomiczne, z funkcją wyparzania, prod. zachodniej, różne, na gwarancji - od 1.000 zł/szt. Lwówek Śląski, tel. 603/50-91-11 GI0YCMJ4

ZMYWARKI DO NACZYŃ, prod. zach., wolno stojące oraz do zabudowy, na gwarancji - 400 zł. Obornıki Śląskie, powiat trzebnicki, tel. 71/310-96-60 do godz. 14, 608/02-25-54 GG9LPCT4

ŻALUZJE, pionowe, wym. 440x210 i 262x210 cm, kolor kremowy, stan idealny - 500 zł. Lubin, tel. 693/38-80-07 GI1FCTP

ŻYRANDOLE, cena od 15 do 50 zł oraz kinkiety - od 25 do 50 zł. Bierutów, powiat oleśnicki, tel. 71/315-62-85 GG9RHNMF

SPRZĘT SPORTOWO-TURYSTYCZNY

BROŃ MYŚLIWSKA. Kniejówka 502 Brno ARMS, kol. 30-06, 12x70 - 2.500 zł. Dryling Saucer, kol. 7x57, 16x70, stan bdb - 5.900 zł. Trzebnica, tel. 667/66-79-82 GI17K3P

BUTY NARCIARSKIE, numer 30 - 600 zł. Opole, tel. 77/464-33-52, 503/50-17-42 GG9P9F3F

BUTY NARCIARSKIE NORDICA, nowe, rozm. 29 - 200 zł. Strzegom, powiat świdnicki, tel. 787/42-74-37 GI1AK4

BUTY NARCIARSKIE SALOMON, do nart biegowych - 80 zł. Środa Śląska, tel. 793/34-52-80 GI17XYP

BUTY NARCIARSKIE ALPINE, D4x321, roczne, prod. słoweńskiej, wkładka 42, 4 klamry - 150 zł. Wrocław, tel. 790/79-05-17 GI1LPTM

DESKA SNOWBOARDOWA - od 100 zł/para i windsufingowe, 2 szt. - 850 zł/szt. Ścinawa, powiat lubiński, tel. 76/843-60-59, 694/84-88-92 GI0YLWL3

DESKA WINDSURFINGOWA, 2 szt. - 850 zł/szt. Ścinawa, powiat lubiński, tel. 76/843-60-59 GI0YPCYT

KUPIĘ SKUTER WODNY, wraz z przyczepą, za gotówkę, zdecydowanie Wrocław, tel. 602/12-51-35 GI0R9CML

KURTKA NARCIARSKA, rozm. XXL, wysokiej klasy, używana przez 2 sezony, czyszczona po każdym sezonie, nieuszkodzona, niepodarta, niezabrudzona, kupiona w sklepie we Wrocławiu, dokumentacja zakupu, wodoodporna, pas przeciwśniegowy, dużo kieszonek, miejsce na telefon komórkowy - 270 zł. Namysłów, tel. 603/85-00-55 po godz. 16 GI0YLRRN

ŁODÓWKA TURYSTYCZNA, 12 V, na gaz, poj. 105 l, nowa - 900 zł. Wrocław, tel. 608/53-28-00 GI0NTXPA

ŁUNETA, turystyczna, powiększenie 20 razy, nowa - 100 zł. Wrocław, tel. 604/84-59-60, 71/328-41-31 GI0Y4PYF

ŁÓDŹ MOTOROWA, silnik Johnson V4 100 KM, 5-osobowa - 10.000 zł. Lwówek Śląski, tel. 604/48-29-80 GI94TKNL3

ŁÓDŹ WĘDKARSKA ORION, z kabiną, dł. 6 m - 4.600 zł. Nysa, tel. 506/18-58-38 GI0YJJEL

ŁÓDŹ ŻAGLOWA, wym. 3.85x1.6 m, wys. masztu 5.80 m - 2.500 zł. Ścinawa, powiat lubiński, tel. 76/843-60-59, 694/84-88-92 GI0Y3RW9

MOTOLOTNIA, 1-osobowa, uszkodzone opony i silnik - 3.500 zł. Wrocław, tel. 664/52-87-04 GI974YJKC

NARTY BIEGOWE i zjazdowe, 15 par - 100 zł/para. Ścinawa, powiat lubiński, tel. 76/843-60-59, 694/84-88-92 GI0YLWKX

NARTY BIEGOWE ATOMIC i zjazdowe - 150 zł/para. Ścinawa, powiat lubiński, tel. 76/843-60-59, 694/84-88-92 GI0Y3RW7

NARTY ZJAZDOWE - 120 zł. Środa Śląska, tel. 793/34-52-80 GI1FLR9

NARTY ZJAZDOWE, z wiązaniami, różne - od 40 zł. Świdnica, tel. 693/54-16-25 GI17XAW

NARTY ZJAZDOWE ATOMIC carvingowe, dł. 1.60 cm, z wiązaniami Atomic - 250 zł/para. Jurcz, powiat lubiński, tel. 76/843-56-90, 607/73-87-41 GI1FFPK

NARTY ZJAZDOWE ATOMIC + buty Head, numer 30, z wiązaniami, nowe - 1.500 zł. Opole, tel. 77/464-33-52, 503/50-17-42 GG9N9TJ7

NARTY ZJAZDOWE ELAN - 200 zł lub zamienię na telefon GSM, komputer PC. Strzegom, powiat świdnicki, tel. 787/42-74-37 GI1AJX

NARTY ZJAZDOWE FISCHER, 185 cm, z kijkami - 120 zł. Tel. 76/843-56-90, 607/73-87-41 GI1LR3W

PARALOTNIA, z osprzętem, uprząż, kask, instrukcja obsługi, torba, plecak - 1.700 zł. Ptaszków, powiat kamiennogórski, tel. 663/10-79-62 GI1NPHE

PONTON, z silnikiem, 3-osobowy, wiosła - 950 zł. Oleśnica, tel. 605/93-78-98, 607/65-35-26 GG9R9F9T

PRZYRZĄD DO ĆWICZEŃ - stepper licznik pomiaru kalorii - 80 zł. Głogów, tel. 603/29-36-45 GG9R9F9N

PRZYRZĄD DO ĆWICZEŃ KELTON, wyciąg górny i dolny, mocowany do ściany, nowy, nieużywany - 200 zł. Głogów, tel. 603/29-36-45 GI0N4TRT

PRZYRZĄD DO ĆWICZEŃ, kręgosłupa, prod. angielskiej, z regulacją do wzrostu - 95 zł. Jawor, tel. 795/54-31-68 GI0WRATC

PRZYRZĄD DO ĆWICZEŃ - wiosła - 150 zł. Kłodzko, tel. 600/61-61-77 GG9RKRTK

PRZYRZĄD DO ĆWICZEŃ ORBITREK, magnetyczny, licznik - 190 zł. Kłodzko, tel. 888/03-58-80 GG9RKRTH

PRZYRZĄD DO ĆWICZEŃ MARBO-SPORT, profesjonalny, kompletny, mało używany, stan idealny - 1.200 zł. Wrocław, tel. 601/75-64-60 GI0R4LCP

ROWER TRENINGOWY KETTLER, magnetyczny - 250 zł. Kłodzko, tel. 600/61-61-77 GI94KJERH

ROWER TRENINGOWY KETTLER, 10-biegowy, licznik - 120 zł. Kłodzko, tel. 888/03-58-80 GG9RKRTC

ROWER TRENINGOWY - 100 zł. Wrocław, tel. 605/20-68-08 GI1M4W7

SILNIK DO ŁODZI, prod. niemieckiej - 1.300 zł. Oleśnica, tel. 605/93-78-98, 607/65-35-26 GG9R9F9E

SILNIK DO ŁODZI MERCURY, 60 KM - 3.700 zł. Niedźwiedź, powiat ząbkowicki, tel. 603/15-64-33 GI0YJY4H

SIODŁO DO JAZDY KONNEJ HANOVER, wszechstronnego użytku, rozm. 17,5 - 1.200 zł. Tel. 607/95-51-31, 71/384-48-00 GI1C3FF

SKUTER WODNY BOMBARDIER SEA-DOO HX, 1996/1997 r., poj. 0.8, szybki, oszczędny, nowy model, siodełko na amortyzatorze, sprow. z USA + przyczepka, pokrowiec, kapoki, stan bdb - 13.900 zł. Wrocław, tel. 664/52-87-04 GI94XA3PX

SKUTER WODNY KAWASAKI JET SKY, 1993 r., 600 ccm, 1-osobowy, kubełkowy, do drobnych poprawek - 4.900 zł. Wrocław, tel. 664/52-87-04 GI974YJKA

SPODNIE NARCIARSKIE KILLTEC, czarne, odpinane szelki, rozmiar 140 - 100 zł. Wrocław, tel. 601/87-85-71 GI0Y4CRM

STRÓJ KARATE, dla dziecka, stan bdb, mało używany - 49 zł. Trzebnica, tel. 601/05-83-58 GI0NN4CW

TURYSTYKA

AGROTURYSTYKA „U JANECZKI", w Osiecznej k. Leszna zaprasza na wczasy i weekendy, w ofercie jazda konna, wędkarstwo, biesiady przy ognisku, możliwość organizacji „zielonej szkoły" - 15-20 zł za osobę na dobę. Osieczna, tel. 65/535-01-70, 507/06-43-02 GG94PY74Y

AGROTURYSTYKA W GÓRACH, w Karkonoszach, pokoje 1- i 2-osobowe, łazienki, kuchnia do dyspozycji - 20 zł/osobodoba. Jaszkowa Górna, powiat kłodzki, tel. 74/868-78-54, 695/61-26-25 po godz. 15 GI1NT7K

AGROTURYSTYKA W GÓRACH, dom tylko dla gości, w Górach Sowich, las, rzeka, blisko wyciągi narciarskie, 3 pokoje dla 10 osób, z łazienkami, kuchnia z wyposażeniem, TV, podwórko ogrodzone, dobry dojazd, możł. pobytu z psem - 25 zł/os./dobę. Sokolec, powiat kłodzki, tel. 74/872-58-14, 512/77-65-98 GG9TJA4H

APARTAMENTY W CHORWACJI, n. Adriatykiem, w miejscowości Slatine k. Trogir, willa z pięknym widokiem, 5 m od morza, prywatna plaża (30 m do plaży ogólnodostępnej), możl. cumowania łodzi, 1-, 2- i 3-pokojowe, z salonem, kuchnią i łazienką, pełne wyposaż., grill w ogrodzie, b. mili gospodarze - 25-70 EUR za dobę. Tel. 691/09-14-00, Chorwacja, 0038/59-13-52-50-73, 0038/521-98-10-15 www.house-ugrin.hr GI1LRN3

DOMEK W GÓRACH BIALSKICH, 7-osobowy, 3 pokoje, 2 łazienki, wyposażona kuchnia, salon, antena sat., od 180 zł/doba. Nowy Gierałtów, powiat kłodzki, tel. 693/11-00-93 GG9NR7YK

● **LEŚNICZÓWKA „PUCHATEK" W GÓRACH IZERSKICH, (8 km od Świeradowa Zdroju) zaprasza na ferie zimowe, koszt 7-dniowego pobytu 490 zł/osoba. Organizujemy również kameralne imprezy okolicznościowe. Cicha okolica, parking, kuchnia domowa. Przecznica, powiat lwówecki, tel. 509/20-88-77 T01005931**

● **MIĘDZYZDROJE - PENSJONACIK CAŁOROCZNY, wczasy, weekendy, pokoje 2-, 3-, 4-osobowe, urządzona kuchnia,

BUDOWANIE I WYKOŃCZENIA domków jednorodzinnych, obiektów przemysłowych, docieplenia elewacji montaż płyt gips.-kartonowych układanie kostki brukowej
tel. 071/311 30 42
tel. 0609 047 177, 0665 52 92 70 OR081840

● PRZEDSIĘBIORSTWO BUDOWLANE OFERUJE USŁUGI W ZAKRESIE BUDOWY DOMÓW, wraz z wykończeniem, remonty - gwarantujemy wysoką jakość oraz solidność. Tel. 505/65-43-81 L02000201

✪ SCHODY DREWNIANE: dąb, buk, jesion, konstrukcje samonośne i na beton, wiele wzorów, wysoka jakość, konkurencyjne ceny. „Schodex" - 4.500 zł. Zawonia, powiat trzebnicki, tel. 602/72-82-66 WI97CAR9M

✪ FOTO SOLIDNOŚĆ WYKONANIA NASZY CH USŁUG! Witam serdecznie, nasza firma specjalizuje się w budowie domów oraz innych obiektów przemysłowych. Wykonujemy poziomy 0. Usługi świadczymy na terenie Lubina, Wrocławia, Wołowa i okolic. Wrocław Lubin, Wołów, Trzebnica, tel. 602/59-27-57 WI1JNHR

OSUSZANIE
maszynowe podcinanie ścian
BUDYNKÓW
- iniekcje ciśnieniowe - szlifowanie poziome
- zgrzewanie folii z grubej folii
- Aquanet
www.aroosuszanie.pl OR0101156
tel. 77 547 21 36, 608 600 150

✪ TYNKI AGREGATEM, gipsowe, cementowo-wapienne, docieplenia, elewacje, tynki strukturalne, solidnie, gwarancja. Tel. 695/29-77-85 WI97ELW4A

✪ TYNKI AGREGATEM, gipsowe i cementowo-wapienne, z markowych materiałów, docieplenie budynków i poddaszy, montaż płyt g-k, wysoka jakość, długoletnie doświadczenie, konkurencyjne ceny. Trzebnica, tel. 693/19-10-20, 71/312-66-61 www.tynkarz.spec.pl WI97993JX

POSADZKI
SZOSTAK OR064722
REMONTY, DOCIEPLENIA
Wrocław (Pietrzykowice)
tel. 071/315-52-81, 0-888 894 061

✪ FOTO TYNKI MASZYNOWE, OCIEPL., ZABUDOWY Z PŁYT G-K, STRUKTURA, BUDOWA DOMU, Nasza firma specjalizuje się w wykonywaniu tynków maszynowych, gipsowych, cementowo-wapiennych «»mineralne'', docieplenia elewacji, wszelkie zabudowy płytami G/K, remonty, szybko, sprawnie i rzetelnie. Ekipa z wieloletnim doświadczeniem. Wrocław, Lubin, Wołów, Trzebnica, tel. 602/59-27-57 WI1JNHT

● USŁUGI PARKIECIARSKIE, układanie parkietów, podłóg drewnianych, paneli, cyklinowanie, profesjonalne maszyny, solidnie, działamy na terenie woj. opolskiego i dolnośląskiego. Tel. 501/48-90-07 L01211350

✪ WIĘŹBY DACHOWE - POKRYCIA DACHÓW, wszystkimi materiałami, remonty strychów, dachów, adaptacja poddaszy, solidne wykonanie, możl. wystawienia faktury. Brzeg Dolny, tel. 607/66-27-05 WI1C3N

BIZNES

GRUPA WSCHODNIA - SKORPION
MIĘDZYNARODOWE BIURO EGZEKUCJI DŁUGÓW
UKRAINA - ROSJA OR100138
www.skorpion-windykacja.pl, tel. 71/79-23-305, 518 463 152

TURBOSPRĘŻARKI **SPRZEDAM PROSPERUJĄCY** OR070218
zakład naprawy turbosprężarek wraz z magazynem części, maszynami. Przeszkolę i przekażę wiedzę i kontakty z dostawcami. 502 690 890

UWAGA! W rubryce „BIZNES" zamieszczamy wyłącznie ogłoszenia płatne. Redakcja „Auto Giełdy".

POŻYCZKI BEZ BIK

ABSOLUTNIE NAJSZYBSZE POŻYCZKI, pod zastaw nieruchomości, samochodów, najniższe oprocentowanie, bez pośredników. Wrocław, tel. 609/65-59-97 H01011801

NOWA OFERTA konsolidacje do 120 000 zł kredyty bez BIK-u do 8 800 zł Wrocław, Nowowiejska 23 zadzwoń (71)321-04-20 OR081659

WYPOŻYCZALNIA SAMOCHODÓW OR080689
Wrocław, ul. Karkonoska 45, tel. 071/334-31-37, tel./fax 071/334-31-62, www.kredo.pl

LOMBARD NATYCHMIASTOWE POŻYCZKI pod zastaw samochodów, złota, laptopów, kamer cyfrowych, telefonów komórkowych i innych.
ul. Jedności Narodowej 174, Wrocław, tel. 71/ 729-47-37
ul. Słowiańska 14. Wrocław, tel. 71/ 322-26-67 OR101180

POŻYCZKI

ATRAKCJA GOTÓWKA W 15 MINUT, pod zastaw samochodów, nieruchomości i innych. Wrocław, ul. Krawiecka 3, tel. 071/372-49-25 fax 71/324-90-38, 0693/30-30-30 H01145429

● AUTOMOTO - KREDYT NAJTANIEJ, kredyty na samochody osobowe, dostawcze, ciężarowe, naczepy, autobusy, tiry PROMOCJA!!! bez zaświadczeń o dochodach, bez ZUS i US, bez AC, masz samochód? Bank pożyczy Ci pod zastaw samochodu!! Najtaniej na rynku!! Dojazd do klienta!! CAŁY DOLNY ŚLĄSK!! Tel. 789/46-34-73 L01009941

● BEZ BIK - POŻYCZKA POD ZASTAW NIERUCHOMOŚCI, kwota powyżej 100 tys. zł - mieszkania, domy, działki budowlane - SPŁATA KAPITAŁU I ODSETEK DOPIERO PO ROKU!! Masz nieruchomość? Bank nie chce pożyczyć? DZWOŃ!! Tel. 789/46-34-73 L01009951

✪ CHCESZ KREDYT? - ZADZWOŃ! AŻ 21 BANKÓW!!! Najłatwiejsze konsolidacje hipoteczne!!! Najszybsze decyzje. Na zakup nieruchomości, najniższe oprocentowanie, najskuteczniejsze rozwiązania. Najlepsze kredyty gotówkowe i konsolidacyjne. Aż do 500 tys. (firmy, rolnicy umowa o pracę). Centrum Wrocław, tel. 071/784-56-44, 0504/13-39-23 www.ipm.wroclaw.pl W01011409

✪ DAM POŻYCZKĘ POD ZASTAW: samochodów, nieruchomości, motocykli, złota, komputerów, notebooków, sprzętu RTV, telefonów komórkowych. Gotówka w 20 minut, możliwy dojazd do klienta. Wrocław, ul. Powstańców Śl. 114, tel. 071/793-09-75, 0790/45-95-95 W01161797

GOTÓWKA

GOTÓWKA OD RĘKI - DZWOŃ! Szybkie pożyczki pod zastaw, oprocentowanie do negocjacji. Wrocław, tel. 071/372-49-25; 0601/70-50-71 H01145439

NAJTAŃSZE KREDYTY BANKOWE, kredyty samochodowe, gotówkowe na auta nowe i używane. OFERTA TAŃSZE NIŻ W I KOMISIE SALONIE!!! Na oświadczenie dla osób prywatnych i firm, bez ZUS i US, bez pierwszej wpłaty, także na auta sprowadzone. SPRAWDŹ NAS!!! Tel. 075/649-52-77, 0607/38-09-68 R01100639

✪ ODSTĄPIĘ DUŻĄ DOBRZE PROSPERUJĄCĄ RESTAURACJĘ, w centrum miasta. Wrocław, tel. 889/57-99-39 WI1LL34

● POŻYCZKI POD ZASTAW, oprocentowanie do negocjacji. Szybka decyzja. Tel. 792/33-98-06 L01012651

● POŻYCZKI POD ZASTAW SAMOCHODÓW, NIERUCHOMOŚCI I INNYCH, szybka decyzja. Tel. 792/97-69-45 L01006381

SZYBKA POŻYCZKA POD ZASTAW SAMOCHODÓW, NIERUCHOMOŚCI, sprzętu budowlanego, rolniczego, kosztowności. Skup nieruchomości i udziałów w nieruchomościach otrzymanych w wyniku spadku lub rozwodu. Szybka realizacja. Tel. 698/80-80-70 R01172790

HANDEL

✪ CZĘŚCI PROSTO Z ANGLII - UŻYWANE, dzwonisz lub wysyłasz e-mail, ja znajduje część w Anglii, jak Ci odpowiada cena to dobijamy targu, wysyłam kurierem gartur1@wp.pl. Kmiecin, tel. 0044/75-43-60-43-90 gartur1@wp.pl WI1FJFX

✪ FOTO VW GOLF IV, SALON POLSKA, BEZWYPADKOWY, 1.6 i kupiony w polskim salonie w lutym 1999 r., serwisowane w salonie VW w Świdnicy, dwa komplety kół, bardzo zadbany. Wszystkie naprawy robione na bieżąco, ostatnio wymienione tarcze i klocki przód i tył, skórzana kierownica - 10.800 zł do negocjacji. Świebodzice, tel. 604/08-78-86 WI1LML4

MASZYNY I URZĄDZENIA

● AGREGAT PRĄDOTWÓRCZY HONDA i INNE, benzynowe i Diesla: 1-fazowe i 3-fazowe, 230/380 V, 1-40 kW, budowlane, kempingowe, turystyczne. Najniższe ceny, od 500 zł. Markowych firm. Nowe i używane, skup-skrzedaż-komis. UWAGA! PROMOCJA: przy zakupie agregatu 8 kW - turystyczny agregat gratis!! Okolice Wrocławia. Tel. 607/30-63-48, 696/48-79-51 L01213710

AGREGAT CHŁODNICZY, kompletny, 800 W - 600 zł. Jelcz-Laskowice, powiat oławski, tel. 792/01-63-23 GI09ET9H

AGREGAT DO SUSZARNI DREWNA GROBELNY OP-55, 3-letni - 9.000 zł. Chróstice, powiat jaworski, tel. 603/22-40-30 GI97KC77T

AGREGAT PRĄDOTWÓRCZY, 250 kVA, stan idealny, jak nowy, silnik Man, 12-cylindrowy - 28.000 zł. Tel. 501/58-08-50 GI0TP7NF

AGREGAT PRĄDOTWÓRCZY, 2-suw, 4.5 kW - 2.000 zł. Oleszna Podgórska, powiat lwówecki, tel. 75/789-20-19, 691/62-61-07 GI1APFE

AGREGAT PRĄDOTWÓRCZY, 2x220 V, 1 kW - 550 zł. Oleśnica, tel. 605/93-78-98, 607/65-35-26 GI94NXF7C

AGREGAT PRĄDOTWÓRCZY HONDA, 24/230/360 V, nowy, zapakowany - 2.000 zł. Siedlakowice, powiat wrocławski, tel. 695/56-88-33 GI1NTXA

AGREGAT PRĄDOTWÓRCZY EINHELL, 5.5 kW, 3 wyjścia na 230 V i 400 V - 2.000 zł. Świdnica, tel. 662/18-23-50 GI1JKLA

AGREGAT PRĄDOTWÓRCZY, 4.5 kW, napęd WOM, przebieg 113 kW - 1.100 zł. Walentynów, powiat ostrowski, tel. 503/83-19-06 GI1EEKX

AGREGAT PRĄDOTWÓRCZY, 19 kW, 220 V, diesel, prod. japońskiej, techn. sprawny - 650 zł. Wrocław, tel. 603/69-75-45 GI1943K

FOTO **AGREGAT PRĄDOTWÓRCZY KRAFTWELLE GERMANY**, 4.5 kW, nowy, prod. niemieckiej, 220/380 V, 3-fazowy, 3 gniazda na 220 V i jedno gniazdo na 380 V, posiada funkcję prostownika (12 V), waga 40 kg, gwarancja 12 miesięcy, wysyłka na całą Polskę - 1.150 zł. Ząbkowice Śląskie, tel. 692/63-36-28 II17HCW

FOTO **AGREGAT PRĄDOTWÓRCZY KRAFTWELLE ATS**, 7.8 kW, nowe generatory prądotwórcze Kraftwele Germany Diesel, ATS (automatyczny włącznik gdy braknie prądu), posiada 2 gniazda 230V, 1 gniazdo 400V, w zestawie kółka i rączki do łatwego przemieszczania, gwarancja 12 miesięcy, wysyłka na całą Polskę - 3.600 zł. Ząbkowice Śląskie, tel. 692/63-36-28, 791/76-62-90 II17HE9

FOTO **AGREGAT PRĄDOTWÓRCZY KRAFTWELLE GERMANY**, 9.5 kW, nowy, model Silent o mocy nominalnej 9 kW, moc maks. 9.5 kW, gniazdo na 400 V oraz gniazdo na 230 V, podwójnie wyciszony, zestaw na kółeczkach do łatwego przemieszczania, gwarancja 12 mies. - 3.799 zł. Ząbkowice Śląskie, tel. 791/76-62-90 II17HEH

FOTO **AGREGAT PRĄDOTWÓRCZY KRAFTWELLE**, nowe agregaty prądotwórcze Kraftwele Germany moc nominalna 4.50 kW moc maksymalna 4.8kW, odpalane za pomocą kluczyka oraz linki, 3 gniazda na 230 V, jedno gniazdo na 400V, wysyłka - cała Polska, gwarancja 12 miesięcy - 1.350 zł. Ząbkowice Śląskie, tel. 692/63-36-28, 791/76-62-90 II17HCN

AGREGAT PRĄDOTWÓRCZY KRAFTER, z 2010 r., silnik Diesla 18 KM, 9.5 kV, 220/380 V, nowy - 4.000 zł. Zgorzelec, tel. 603/08-26-37 GI0XREMC

AGREGATY CHŁODNICZE COPELAND, używane, kompletne, wydajność 12-22 m3 - 1.000-2.000 zł/szt. (możliwość montażu) (chłodnice) - 1.000 zł. Legnickie Pole, tel. 608/40-21-56 II1APLA

AGREGATY PRĄDOTWÓRCZE: moc od 850 do 5500 W, nowe i mało używane, na licencji Hondy, 1- i 3-fazowe, z silnikiem benzynowym lub silnikiem Diesla, cena od 300 zł/szt. Kąty Wrocławskie, tel. 511/43-23-61 GI97ATR9T

AGREGATY PRĄDOTWÓRCZE HONDA, HATZ, diesel, od 2 do 6 kW, sprowadzone, stan bdb, prod. niemieckiej, cena od - 1.000 zł. Milicz, tel. 602/35-71-64 GI04CPYW

AGREGATY PRĄDOTWÓRCZE: 60 kW, silnik Andrychów, 4-cylindr., 8 kW, 3-fazowy, silnik Ifa, 4-cylindr., chłodzony powietrzem, 20 kW, 3-fazowy, silnik Andrychów, 2-cylindr., 7 kW, silnik Honda, 2 gniazda 230V i 400V, nadaje się do prac budowlanych, 5.5 kW, prod. niemieckiej - 5.000 zł/szt. Przemęt, powiat wolsztyński, tel. 727/24-63-06 GI17WPE

BUTLA ACETYLENOWA i tlenowa, przewody, reduktory, pełne, z legalizacją + wózek, od 1.000-1.200 zł. Wrocław, tel. 605/37-88-14, 71/351-02-88 GI0XN3C3

BUTLA CO2, 20 kg - 200 zł. Wrocław, tel. 608/53-28-00 GI0KAC9W

BUTLA GAZOWA, 11 kg, pełna - 100 zł. Wrocław, tel. 507/93-23-84 GI1N9JP

BUTLE CO2, fabrycznie nowe, pełne, legalizowane, cena od 200 zł. Krotoszyn, tel. 603/97-52-39 GI0XECCK

CHWYTAK DO DREWNA, do ładowarki Fadroma L-200, 1995 r., stan bdb - 4.500 zł. Ścinawka Dolna, powiat kłodzki, tel. 603/63-12-95 GI1LYNY

CYKLINIARKA, 220 V, do podłóg - 600 zł. Oleśnica, tel. 605/93-78-98, 607/65-35-26 GG9R9HNP

CYKLINIARKA - 1.000 zł. Wałbrzych, tel. 74/843-36-25, 503/35-63-82 GI1NPY7

CZĘŚCI DO FREZARKI, stoły obrotowe, cena od 500 zł. Brzezie, powiat trzebnicki, tel. 500/32-68-62, 71/387-04-50 GI0XLXKH

CZĘŚCI DO FREZARKI: agregat posuwu - 1.600 zł. Strzelin, tel. 603/21-02-26 GI97PLXCX

CZĘŚCI DO TOKARKI: noże oprawkowe, płytki, cena od 5 zł. Brzezie, powiat trzebnicki, tel. 500/32-68-62, 71/387-04-50 GI97LTYEX

DŁUTOWNICA, do frezarki, prod. rosyj. - 1.000 zł. Brzezie, powiat trzebnicki, tel. 500/32-68-62, 71/387-04-50 GI0XLAXJ

DWUPIŁA FORMATOWA REMA RESZEL DMGA-35, z podcinaczami - 6.500 zł. Tel. 501/58-08-50 GI97FTTNM

DŹWIG ATLAS, udźwig 4.5 t, stan db - 4.500 zł. Kłodzko, tel. 509/08-65-70 GI1LY43

DŹWIG HDS PALTINGER 9501, z 2003 r., sterowany pilotem i z dołu, obrót 360 stopni, zasięg 7 m, udźwig 1000 kg; pompa i zbiornik, techn. sprawny - 25.000 zł. Turawa powiat opolski, tel. 600/85-91-11 GI1LYE9

ELEKTRODY SPAWALNICZE, EVB 47, EVB 50 - 10 zł/paczkę. Wrocław, tel. 501/14-71-59, 501/79-43-50 GG94M3P7K

ELEMENTY ELEKTRYCZNE, przekaźniki, wyłączniki, rozłączniki, styczniki - od 1 zł do 100 zł. Drzymałowice, powiat jaworski, tel. 602/57-42-16 GI0TAEMY

FREZARKA do drewna, z wózkiem do czopowania, prod. niemieckiej, stan idealny, 4 prędkości, podtrzymka do wrzeciona - 8.700 zł. Tel. 501/58-08-50 GI0TP7NA

FREZARKA FD2, 2005 r., dolnowrzecionowa, z bocznym wózkiem, kpl. wyposaż., nieużywana - 21.000 zł. Tel. 501/58-08-50 GI97FTTNH

FREZARKA DO DREWNA GOMAD, dolnowrzecionowa, hamulec, 4 prędkości obrotowe, stan bdb - 4.000 zł. Bolesławiec, tel. 509/72-80-70 GG9497KRE

FREZARKA do metalu, starego typu - 1.000 zł. Brzeg, tel. 600/13-57-16 GI0XKMXJ

FREZARKA do drewna, górnowrzecionowa, prod. niemieckiej, stabilna, profesjonalna, żeliwna budowa - 4.200 zł. Jelenia Góra, tel. 601/75-09-10, 601/75-88-77 GI1M4C9

FREZARKA do drewna, silnik 5.5 KW, 8000 obr./min - 1.500 zł. Kluczbork, tel. 660/11-06-00 GI0YJNMW

FREZARKA, dolnowrzecionowa - 1.500 zł. Kłodzko, tel. 662/92-04-00 GI1JE4H

FREZARKA, narzędziowa, uniwersalna, z wyposażeniem, stół obrotowy, z podzielnicą, kpl., przystawka dłutownica, głowica pionowa, imadło kątowe, imadło proste, frezy ok. 60 szt., prod. polskiej, zainstalowana - 10.000 zł. Kożuchów, powiat nowosolski, tel. 68/356-96-88, 601/16-13-88 GI94WFN7W

FREZARKA FNA-20, narzędziowa, bez wyposażenia - 5.000 zł. Kożuchów, powiat nowosolski, tel. 68/356-96-88, 601/16-13-88 GI94WFN9C

FREZARKA, dolnowrzecionowa, fabryczna, żeliwna - 1.900 zł. Kudowa-Zdrój, powiat kłodzki, tel. 517/56-65-14 GI1LXWM

FREZARKA DO DREWNA, prod. niemieckiej - 890 zł. Lubsko, powiat żarski, tel. 782/49-20-29 GI1M4HJ

FREZARKA do metalu - 3.000 zł. Oleśnica, tel. 605/93-78-98, 607/65-35-26 GG94RJJYM

FREZARKA DO DREWNA, 7.000 obrotów - 1.200 zł. Piechowice, powiat jeleniogórski, tel. 75/761-13-03, 698/09-31-91 GI1JLWY

FREZARKA do drewna, dolnowrzecionowa - 2.000 zł. Strzelin, tel. 603/21-02-26 GI94LAWT9

FREZARKA do drewna, dolnowrzecionowa, z wózkiem - 4.500 zł. Strzelin, tel. 603/21-02-26 GI0EYNWP

FREZARKA do drewna, górnowrzecionowa - 2.000 zł. Strzelin, tel. 603/21-02-26 GI0FHKPP

FREZARKA, dolnowrzecionowa, 3000 i 6000 obr./min - 3.200 zł. Strzelin, tel. 603/21-02-26 GI0CYJWX

FREZARKA do drewna, dolnowrzecionowa, żeliwna, stan idealny - 3.500 zł. Świdnica, tel. 667/39-27-25, 666/24-57-32 GG977MWHJ

FREZARKA, do drewna, dolnowrzecionowa - 2.800 zł. Wałbrzych, tel. 74/843-36-25, 503/35-63-82 GI0MTXX3

FREZARKA, do zacięć węglowych, na „jaskółczy ogon" - 55.000 zł. Wałbrzych, tel. 74/843-36-25, 503/35-63-82 GI0XHCJL

FREZARKA, dolnowrzecionowa - 1.500 zł. Wałbrzych, tel. 74/843-36-25, 503/35-63-82 GI1FHCJ

FREZARKA FU 32 do metalu - 4.900 zł. Wałbrzych, tel. 74/843-36-25, 503/35-63-82 GI0M3WFT

FREZARKI do metalu, od 5.000 zł. Brzezie, powiat trzebnicki, tel. 500/32-68-62, 71/387-04-50 GI0YMA7M

FREZY, walcowe, od 2 do 50 mm, na stożku Morse'a oraz tarczowe, różne wymiary - od 5 zł/szt. Brzezie, powiat trzebnicki, tel. 500/32-68-62, 71/387-04-50 GI0PKTE3

FREZY, do frezarki dolnowrzecionowej, cena od 50 do 800 zł. Świdnica, tel. 667/39-27-25, 666/24-57-32 GG9R9HMK

GIĘTARKA DO PLASKOWNIKÓW oraz prętów i profili, elektr., obroty prawo/lewo - 7.000 zł. Piława Górna, powiat dzierżoniowski, tel. 723/46-84-42 GI0RNXAL

GIĘTARKA DO PRĘTÓW, do produkcji bram i balustrad - 2.400 zł. Wrocław, tel. 661/54-81-50 GI0RHH9R

GIĘTARKA DO RUR, z walcarką - 1.100 zł. Wałbrzych, tel. 74/843-36-25, 503/35-63-82 GI0MPT4X

GIĘTARKA-WALCARKA DO BLACHY - 1.600 zł. Wałbrzych, tel. 74/843-36-25, 503/35-63-82 GI0MPT77

GILOTYNA, do cięcia kostki brukowej - 700 zł. Karłowice, powiat opolski, tel. 500/29-23-30 GI97RTKPF

GILOTYNA DO BLACHY, ręczna - 350 zł. Jelenia Góra, tel. 788/71-05-55 GI0XRTAR

GILOTYNA DO BLACHY - 2.500 zł. Strzelin, tel. 603/21-02-26 GI97MRWC9

GILOTYNA DO FORNIRU - 2.500 zł. Strzelin, tel. 603/21-02-26 GG9PA7N9

GŁOWICE DO FREZARKI, nowe, z płytkami, również pogłębiacze, frezy i inne narzędzia, cena od 2 zł/szt. Brzezie, powiat trzebnicki, tel. 500/32-68-62, 71/387-04-50 GG9TJFFN

GŁOWICE DO FREZARKI, średnica 160 mm - 300 zł. Chocianów, powiat polkowicki, tel. 508/52-25-55 GI0XM4PP

GŁOWICE DO FREZARKI, nowa - 900 zł. Wałbrzych, tel. 74/843-36-25, 503/35-63-82 GI1NPXX

GRUBOŚCIÓWKA JAROMA, prod. polskiej, szer. 410 mm, wał 4-nożowy - 6.100 zł. Tel. 509/72-80-70 GI97FTTRF

GRUBOŚCIÓWKA, szer. 50 cm - 3.500 zł. Kluczbork, tel. 660/11-06-00 GI0YJNMT

GRUBOŚCIÓWKA, fi 40", stan db - 2.800 zł. Kłodzko, tel. 662/92-04-00 GI1FAA4

GRUBOŚCIÓWKA, 220 V - 950 zł. Oleśnica, tel. 605/93-78-98, 607/65-35-26 GG9R9HM7

GRUBOŚCIÓWKA - 3.000 zł. Strzelin, tel. 603/21-02-26 GI0EYNX4

GRUBOŚCIÓWKA, szer. 60 cm, 4-nożowa, prod. polskiej - 6.200 zł. Strzelin, tel. 603/21-02-26 GI0FHKPK

GRUBOŚCIÓWKA, 4 noże, fabryczna - 5.000 zł. Strzelin, tel. 603/21-02-26 GI0MWEYJ

GRUBOŚCIÓWKA, szer. 40 cm, 4 noże, nowa, z 2010 r. - 4.000 zł. Wałbrzych, tel. 74/843-36-25, 503/35-63-82 GG9PA7MR

GRUBOŚCIÓWKA, 3-nożowa - 6.000 zł. Wałbrzych, tel. 74/843-36-25, 503/35-63-82 GI0RWXPF

GRUBOŚCIÓWKA - WYRÓWNIARKA JAROMA, z 1997 r. - 8.600 zł. Bolesławiec, tel. 509/72-80-70 GG9HJX9F

GRUBOŚCIÓWKA - WYRÓWNIARKA JAROMA, szer. 40 cm, 4 noże - 7.500 zł. Strzelin, tel. 603/21-02-26 GI0YLWRN

GWINTOWNICA DO RUR IMB-6-50 - 1.500 zł. Kożuchów, powiat nowosolski, tel. 68/356-96-88, 601/16-13-88 GI94WFN99

GWINTOWNICA DO RUR, elektryczna, stacjonarna - 900 zł. Wałbrzych, tel. 74/843-36-25, 503/35-63-82 GI0R7RMC

HAFCIARKA PFAFF, komputerowa, 360 wzorów + kpl. dyskietek, posiada funkcje maszyny do szycia - 5.000 zł. Wrocław, tel. 663/11-25-50 GI1LWTK

IMADŁO KOWALSKIE - 420 zł. Krotoszyn, tel. 693/66-87-93 GI0PJEFX

IMADŁO KOWALSKIE - 250 zł. Wałbrzych, tel. 74/843-36-25, 503/35-63-82 GI0R7RRM

FOTO **KOCIOŁ GRZEWCZY CO VIGAS 80 KW**, słowackiej firmy. Piec jest z 2001 roku nigdy niepalony - 9.900 zł do negocjacji. Wałbrzych, tel. 508/24-11-94 II1JKPE

KOŁA PASOWE, różne wymiary, 100 szt., od 10 zł/szt. Radwanice, powiat wrocławski, tel. 71/311-77-48 GI0PNTJ7

KOMORA CHŁODNICZA, wym. 2.5x2.5x2.5 m - 2.500 zł. Środa Śląska, tel. 604/46-55-71 GI0WEACY

KOWADŁA KOWALSKIE, cena od 500 zł. Krotoszyn, tel. 693/66-87-93 GI0PJEFT

KOWADŁO KOWALSKIE, waga 80-100 kg - 370 zł. Głuszyna, powiat namysłowski, tel. 607/64-94-29 GI0JXWCA

KRUSZARKA, walcowa, fi-400 mm, walce ryflowane - 16.000 zł. Kłodzko, tel. 608/49-37-36 GI1LYRY

KRUSZARKA MAKRUM 40-27, szczękowa, 3-fazowa, 12 kW, stan bdb, ponadto kruszarka walcowa i sortownik - 51.000 zł. Kłodzko, tel. 608/49-37-36 GI0TW44N

KRUSZARKI, sprzedam okazyjnie maszyny do żwirowni, kamieniołomów, recyklingu: kruszarki szczękowe (40.15, 40.15r, 40.17, 40.27, 40.31, 44.44), przesiewacze wibracyjne (521, 531, 821, 831, 622), granulatory (dkt-900, dkt-1200), podawacze wibr., odwadniacze, części - 1 zł ceny do uzgodnienia po obejrzeniu maszyn. Złotoryja, tel. 501/24-54-42, 501/02-53-97 II1LY7Y

KUPIĘ CZĘŚCI DO TOKARKI i frezarki, płytki z węglika spiekanego oraz narzędzia (noże, wiertła). Chocianów, powiat polkowicki, tel. 606/55-12-22 GG9R9HNL

KUPIĘ DŹWIG HDS, do załadunku drewna. Kudowa-Zdrój, powiat kłodzki, tel. 517/56-65-14 GI1LXWH

KUPIĘ DŹWIG HDS, do Stara 1142, w bdb stanie. Zgorzelec, tel. 607/46-82-20 GI0YP3FT

KUPIĘ GWINTOWNICĘ DO RUR, 1/2" i 1" + stojak Pionier. Wrocław, tel. 664/52-87-04 GI1FFJF

KUPIĘ KOWADŁO KOWALSKIE. Krotoszyn, tel. 62/722-11-65 GI0PJEFH

KUPIĘ ŁOŻYSKA TOCZNE. Wrocław, tel. 693/17-18-17 GG9RXAFM

KUPIĘ MASZYNY DO DORABIANIA KLUCZY. Wrocław, tel. 531/77-57-45 GI0XHKLP

KUPIĘ MASZYNY STOLARSKIE, grubościówkę; frezarkę, piłę, wyrówniarkę, tokarkę, suszarnię, trak, wielopiłę, wózki i inne. Kłodzko, tel. 605/37-73-41 GI97NPF33

KUPIĘ MASZYNY STOLARSKIE: piła formatowa, grubościówka, oryg., frezarka, szlifierka taśmowa, fabryczna, piła tarczowa, wyrównarka oryg. Lubań, tel. 509/72-80-70 GG9J43TR

KUPIĘ MASZYNY STOLARSKIE. Strzelin, tel. 603/21-02-26 GG9RXAFH

KUPIĘ MASZYNY I URZĄDZENIA: spawarki migomat, TIG, elektrodowe, transformatorowe, sprawne lub uszkodzone, silniki elektryczne, sprawne, transformatory, giętarki. Legnica, tel. 694/10-97-25 GI0YP7WR

KUPIĘ MASZYNY I URZĄDZENIA: walcarka, gilotyna, giętarka do blachy. Strzelin, tel. 603/21-02-26 GI0Y3RTJ

KUPIĘ NAJAZD STALOWY, wysoki na 1.5 m, dł. do 15 m. Lubin, tel. 883/99-83-99 GI0W9C3W

KUPIĘ NARZĘDZIA, do tokarki i frezarki. Chocianów, powiat polkowicki, tel. 606/55-12-22 GI9W4MN7

KUPIĘ PIŁĘ ŁAŃCUCHOWĄ do drewna, prod. fińskiej, na części lub do remontu. Kąty Wrocławskie, tel. 798/95-26-10 GI0Y9P7Y

KUPIĘ POMPĘ ASENIZACYJNĄ. Domaszczyn, powiat wrocławski, tel. 665/45-63-56, 603/12-89-92 GI0R9W9M

KUPIĘ POMPY DO WODY, głębinowe. Wrocław, tel. 508/37-61-06 GG9J43TA

KUPIĘ SILNIK SPALINOWY, 6-cylindrowy, Deutz lub Perkins. Wrocław, tel. 605/37-88-14, 71/351-02-88 GI1NRNW

KUPIĘ SILNIKI ELEKTRYCZNE, techn. sprawne, uszkodzone i motoreduktory. Syców, powiat oleśnicki, tel. 600/53-72-91 GG9TJFCH

OR110104

OGŁOSZENIE O SPRZEDAŻY RUCHOMOŚCI

Syndyk Mariusza Szubieli FPH EURICON w upadłości likwidacyjnej sprzeda, z wolnej ręki, niżej wymienionych ruchomości, złożone w Ścinawicy koło Kłodzka woj. dolnośląskie:

1. gilotyna do cięcia blachy szt.1 cena - 900 zł.
2. wypalarko-frezarka szt.1, cena - 12500 zł.
3. zbiornik PCV 1000l szt1, cena - 50 zł.
4. gwoździe Stanley 150kg. cena -150 zł.
5. piła szablasta szt.,1 cena - 650 zł.
6. plandeka szt.1, cena - 50 zł.
7. gilotyna szt.1, cena - 50 zł.
8. pilarka jaroma szt.1, cena - 3100 zł.

Bliższe informacje dot. Sprzedawanych ruchomości: Syndyk Janusz Grzechnik, 51-317 Wrocław ul. Bierutowska 57/59 lok. 1A/111 tel. 606 359 956, e-mail: jgrzechnik@vp.pl

KUPIĘ SILNIKI ELEKTRYCZNE, 4, 5 i 7 kW, na łapach i kołnierzowe, w cenie 100-200 zł/szt. Wrocław, tel. 603/54-37-38 GI1LWR3

KUPIĘ SPAWARKĘ, wirnikową, może być uszkodzona. Środa Śląska, tel. 604/46-55-71 GI0P9ECW

KUPIĘ SPAWARKĘ MIGOMAT, nieuszkodzoną, do prac amatorskich, w db stanie, w atrakcyjnej cenie. Kłodzko, tel. 722/52-50-06 GI1LXPC

KUPIĘ SPAWARKĘ WIROWĄ, Głuchołazy, powiat nyski, tel. 77/439-15-14, 661/11-32-41 GG9RXAER

KUPIĘ TOKARKĘ do metalu, w cenie do 3.500 zł. Chocianów, powiat polkowicki, tel. 606/55-12-22 GI94JHYKM

KUPIĘ WCIĄGARKĘ, samochodową, na 12 V, mocną. Nowogród Bobrzański, powiat zielonogórski, tel. 668/39-60-03 GI0WWXFY

KUPIĘ WCIĄGARKĘ, hydrauliczną oryg. do pomocy drogowej, w db stanie. Wrocław, tel. 603/85-13-76 GI1ELYM

KUPIĘ WIERTNICĘ HILTI Tel. 606/70-83-22 GI1EMYJ

KUPIĘ WYPOSAŻENIE WARSZTATU SAMOCHODOWEGO Wrocław, tel. 601/75-30-42 GI1FFKF

KUPIĘ WYPOSAŻENIE ZAKŁADU WULKANIZACYJNEGO. Kłodzko, tel. 603/74-62-58, 74/868-45-51 GI0Y47TA

LINIA DO PRODUKCJI BUŁEK, dziełarka FORTUNA, znakownica, wyd. 7000 szt./godz. - 21.000 zł zdjęcia na www.autogielda.pl. Legnica, tel. 604/48-21-07, 607/35-46-37 GI0W9EJF

LINIA DO PRODUKCJI BUŁEK, KEMPER, wyd. 7000 szt./godz., 1995 r., kajzerka do 80 g - 43.000 zł zdjęcia na www.autogielda.pl. Legnica, tel. 604/48-21-07, 607/35-46-37 GI0W9EWN

LINIA DO PRODUKCJI BUŁEK. W&P, wyd. 7000 szt./godz. - 30.000 zł zdjęcia na www.autogielda.pl. Legnica, tel. 604/48-21-07, 607/35-46-37 GI0W9EWW

LINIA DO PRODUKCJI CHLEBA, dziełarka Glimek, wydłużarko-zaokrąglarka Eberhardt - 35.000 zł zdjęcia na www.autogielda.pl. Legnica, tel. 604/48-21-07, 607/35-46-37 GI0W9ERW

LINIA DO PRODUKCJI NAPOJÓW, niegazowanych, opakowania, folia, kubki oraz do produkcji lodów wodnych, maszyny, atesty, surowce, opakowania itp. - 100.000 zł. Nowa Sól, tel. 603/83-41-15 GI1NRKM

ŁUPAK DO KOSTKI GRANITOWEJ PAKON, stan bdb - 34.800 zł. Strzegom, powiat świdnicki, tel. 790/44-27-40, 517/50-78-60 GI0PTKHT

MAGIEL ELEKTRYCZNY, techn. sprawny, stan db - 250 zł. Świdnica, tel. 693/54-16-25 GI0RFAN7

MAGIEL ELEKTRYCZNY, prod. niemieckiej, 220/3100 V - 1.800 zł. Ząbkowice Śląskie, tel. 880/18-55-82 GI1NTCJ

MASZYNA PIEKARNICZA, patelnia do pączków Jufeba, z garownią i wózkami, z wywrotnicą na 45 pączków - 4.900 zł zdjęcia na www.autogielda.pl. Legnica, tel. 604/48-21-07, 607/35-46-37 GI0W9EHL

MASZYNA PIEKARNICZA, dzielarka do bułek „Fortuna 4" - 25.000 zł zdjęcia na www.autogielda.pl. Legnica, tel. 604/48-21-07, 607/35-46-37 GI0W9EEJ

MASZYNA PIEKARNICZA, ubijaczka „Rego 3", poj. 30 l - 4.000 zł zdjęcia na www.autogielda.pl. Legnica, tel. 604/48-21-07, 607/35-46-37 GI0W9EFP

MASZYNA PIEKARNICZA

MYJKA CIŚNIENIOWA, 200 barów - 500 zł. Kąty Wrocławskie, tel. 511/43-23-61 GI97ATR9W

MYJKA CIŚNIENIOWA KARCHER HDS 65, na gorącą wodę, techn. sprawna - 1.700 zł. Kąty Wrocławskie, tel. 511/43-23-61 GI0RAX7X

MYJKA CIŚNIENIOWA KARCHER, na ciepłą i zimną wodę, 180 barów, stan bdb - 2.200 zł. Łagiewniki, powiat dzierżoniowski, tel. 782/15-60-02 GI1NRAF

MYJKI CIŚNIENIOWE KARCHER, WAP, na gorącą i zimną wodę, wąż. pistolet, cena od - 1.600 zł. Milicz, tel. 602/35-71-64 GI04CPYT

NAGRZEWNICA OLEJOWA, 220 V - 1.000 zł. Oleśnica, tel. 605/93-78-98, 607/65-35-26 GG9R9HFR

NARZĘDZIA, do tokarki i frezarki, cena od 15 zł. Chocianów, powiat polkowicki, tel. 508/52-25-55 GI9W4MN4

NAWIJARKA DO CEWEK - 1.000 zł. Wałbrzych, tel. 74/843-36-25, 503/35-63-82 GI0RFCJ7

NOŻE DO TOKARKI - 20 zł/szt. Wałbrzych, tel. 74/843-36-25, 503/35-63-82 GI1NPXY

NOŻYCE, dźwigniowe, 6x2000 mm - 2.000 zł. Kożuchów, powiat nowosolski, tel. 68/356-96-88, 601/16-13-88 GI94WFN9A

NOŻYCE DO BLACHY, krążkowe, stołowe i stacjonarne, cena od 2.500 zł. Brzeg, tel. 606/53-00-68 GI1LKKJ

NOŻYCE DO PŁASKOWNIKÓW I PRĘTÓW, ręczne, dźwigniowe - 1.200 zł. Kożuchów, powiat nowosolski, tel. 68/356-96-88, 601/16-13-88 GI94WFN7Y

OBRABIARKI: szlifierka do walów, wytaczarka do cylindrów tłokowych, honownica - 2.990 zł. Jelenia Góra, tel. 604/35-22-07, 605/14-58-94 GG974MWMX

OPINARKA PNEUMATYCZNA, G-50, 2005 r., do ram obrazów, prod. niemieckiej, stojąca, profesjonalna, stan techniczny bdb - 3.900 zł. Jelenia Góra, tel. 601/75-09-10, 601/75-88-77 GI1M4AW

OPRZYRZĄDOWANIE DO PRODUKCJI TŁUMIKÓW: puszek okrągłych sred. 100, 125, 125, 150, 200, puszek owalnych - sred. 100/200, 110/255, 140/210 , strumienic tłoczonych owalnych i okrągłych - 10.000 zł. Wrocław, tel. 071/363-61-56

OSTRZAŁKA DO NOŻY STOLARSKICH - 1.700 zł. Strzelin, tel. 603/21-02-26 GG9RKWEN

OSTRZAŁKA DO PIŁ TRAKOWYCH - 6.000 zł. Wałbrzych, tel. 74/843-36-25, 503/35-63-82 GI0TCECW

OSTRZAŁKI DO PIŁ TARCZOWYCH, cena od 2.500 zł do 3.200 zł. Wałbrzych, tel. 74/843-36-25, 503/35-63-82 GI0MTXWW

OSTRZAŁKI DO PIŁ TAŚMOWYCH, cena od 2.600 do 3.200 zł/szt. Wałbrzych, tel. 74/843-36-25, 503/35-63-82 GI0MPT4M

PIEC CUKIERNICZY, elektr., 3 poziomowy, na 6 blach, firmy SWEBA-DAHLEN - 8.000 zł zdjęcia na www.autogielda.pl. Legnica, tel. 604/48-21-07, 607/35-46-37 GI0W9ETF

PIEC PIEKARNICZY, piece termoolejowe wjazdowe DAUB-TURBOTERM z wózkami, pow. wypieku 40 m2, 2 kotły 1997 r. - 90.000 zł zdjęcia na www.autogielda.pl. Legnica, tel. 604/48-21-07, 607/35-46-37 GI0W9EH7

PIEC PIEKARNICZY, obrotowy, Winkler Columbus - 6.000 zł zdjęcia na www.autogielda.pl. Legnica, tel. 604/48-21-07, 607/35-46-37 GI0W9EK3

PIECE NADMUCHOWE, na opał stały lub olej opałowy, do ogrzewania hal, magazynów, warsztatów lub różnego rodzaju suszarni - od 2.000 zł do 100.000 zł, zdjęcia na www.autogielda.pl. Ostrów Wielkopolski, tel. 603/05-74-77, 664/95-41-63 GI0PM3PR

PILNIKARKA P-54 - 2.500 zł. Kozuchów, powiat nowosolski, tel. 68/356-96-88, 601/16-13-88 GI94WFN7X

PIŁA, „krajżega", 230 V, prod. niemieckiej, wys. cięcia 14 cm, stan bdb - 600 zł. Gubin, powiat krośnieński, tel. 68/359-37-41, 510/25-01-41 GI1FCM4

PIŁA DO METALU, fabryczna, prod. czeskiej, sprawna, waga 600 kg - 1.600 zł. Paczków, powiat nyski, tel. 608/71-22-90 GI97MHWFN

PIŁA do drewna, silnik 4 kW, „krajżega", kątownik 45, blat metalowy o gr. 1 cm - 1.000 zł. Pęgów, powiat trzebnicki, tel. 664/99-60-99 GI0YJCF9

PIŁA REMA RESZEL do drewna, z wózkiem - 2.500 zł. Strzelin, tel. 603/21-02-26 GG974PLHY

PIŁA CASTOR, spalinowa, 2 KM, prowadnica 35 cm, prod. włoskiej - 170 zł. Świdnica, tel. 693/79-83-52 GI17YC7

PIŁA FORMATOWA REMA RESZEL DMMD 40/3140, podcinacz, nowa, nieużywana - 23.500 zł. Tel. 501/58-08-50 GI97FTTN4

PIŁA FORMATOWA, 2-tarczowa, szer. cięcia 2.5, dł. 4 m, nadająca się do produkcji mebli, itp. - 3.500 zł. Lubin, tel. 76/749-72-79, 721/25-10-70 GI0YP74X

PIŁA ŁAŃCUCHOWA, moc 1.9 KM, dł. prowadnicy 40 cm, stan bdb - 280 zł. Kąty Wrocławskie, tel. 511/43-23-61 GI97LH9AN

PIŁA ŁAŃCUCHOWA do drewna, nowa, moc 3.5 KM - 1.000 zł. Kuraszków, powiat trzebnicki, tel. 721/39-83-87 GI0MWEYA

PIŁA ŁAŃCUCHOWA do drewna, spalinowa - 250 zł. Strzegom, powiat świdnicki, tel. 503/03-82-75 GI0XHC3F

PIŁA ŁAŃCUCHOWA STIHL AV-026, dł. prowadnicy 35 cm, stan bdb - 650 zł. Wrocław, tel. 513/33-45-53 GI0YJFK7

PIŁA ŁAŃCUCHOWA STIHL MS-310, 3.5 KM, nowy model, dł. posuwu 35 cm, stan bdb - 850 zł. Wrocław, tel. 501/23-77-98 GI1949F

PIŁA MECHANICZNA, fabryczna - 1.800 zł. Kożuchów, powiat nowosolski, tel. 68/356-96-88, 601/16-13-88 GI94WFN7R

PIŁA POPRZECZNA, „wahadłówka" - 3.500 zł. Wałbrzych, tel. 74/843-36-25, 503/35-63-82 GI0RYKRL

PIŁA RAMOWA do metalu - 1.000 zł. Brzeg, tel. 600/13-57-16 GI0XKMWM

PIŁA STOŁOWA do drewna - 400 zł. Bystrzyca, powiat oławski, tel. 71/313-03-62 GI97HFAXX

PIŁA STOŁOWA, silnik 7.5 kW, „cyrkularka" - 650 zł. Gnojna, powiat brzeski, tel. 504/00-66-46 GI0XMCYK

PIŁA STOŁOWA do drewna, silnik 4.5 KW - 1.300 zł. Kluczbork, tel. 660/11-06-00 GI0YJNN3

PIŁA STOŁOWA, elektr., do cięcia kostki i cegły, chłodzona wodą, stan bdb, sprowadzona - 2.000 zł. Milicz, tel. 602/35-71-64 GI0C4NAA

PIŁA STOŁOWA, „krajżega", oryg., prod. niemieckiej, 230 V, silnik 1.1 kW - 400 zł. Trzebnica, tel. 880/58-51-74 GI0RXE34

PIŁA STOŁOWA do drewna, wzdłużna - 3.500 zł. Wałbrzych, tel. 74/843-36-25, 503/35-63-82 GI0KXEY3

PIŁA TARCZOWA REMA RESZEL, ustawiana pod kątem, hamulec, wózek - 3.600 zł. Tel. 509/72-80-70 GI97FTTRR

PIŁA TARCZOWA REMA RESZEL DMMA-35, ustawiana pod kątem, hamulec, wózek - 6.000 zł. Lubań, tel. 501/58-08-50 GG9HJWRM

PIŁA TARCZOWA do drewna, z wiertarką poprzeczną, 5 kW, niezależna reg. wysokości, na siłę - 1.250 zł. Męcinka, powiat jaworski, tel. 76/870-82-61, 603/68-94-05 GI0YJPLR

PIŁA TARCZOWA do drewna, stołowa, 1.5 kW, 220 V, „krajżega" - 450 zł. Oleśnica, tel. 605/93-78-98, 607/65-35-26 GG9R9HEE

PIŁA TARCZOWA do drewna, „samorobka" - 1.000 zł. Strzelin, tel. 603/21-02-26 GG9N9XJM

PIŁA TARCZOWA, żeliwna, prod. polskiej, stan idealny - 4.000 zł. Świdnica, tel. 666/24-57-32, 667/39-27-25 GI0FPLTY

PIŁA TARCZOWA do drewna - 1.500 zł. Świdnica, tel. 666/24-57-32, 667/39-27-25 GI04JYH9

PIŁA TARCZOWA do drewna, oryg. - 500 zł. Świdnica, tel. 666/24-57-32, 667/39-27-25 GI0M43NP

PIŁA TARCZOWA do drewna, z wyrównarką - 2.500 zł. Świdnica, tel. 667/39-27-25, 666/24-57-32 GG977MW9T

PIŁA TAŚMOWA ŻNIN, szer. 60 i 80 cm, hamulec, reg. pod kątem blat, stan bdb - 3.500 zł. Tel. 509/72-80-70 GI97FTTT7

PIŁA TAŚMOWA do metalu, profesjonalna - 1.900 zł. Oleśnica, tel. 605/93-78-98, 607/65-35-26 GG9R9HCW

PIŁA TAŚMOWA do drewna - 3.200 zł. Strzelin, tel. 603/21-02-26 GI0EYNX3

PIŁA TAŚMOWA do drewna - 1.200 zł. Świdnica, tel. 666/24-57-32, 667/39-27-25 GI97JPJPX

PIŁA TAŚMOWA do drewna - 2.800 zł. Wałbrzych, tel. 74/843-36-25, 503/35-63-82 GI0PRJKP

PIŁY ŁAŃCUCHOWE, elektryczne, cena od 150 zł/szt. Kąty Wrocławskie, tel. 511/43-23-61 GI97ATRC4

PIŁY ŁAŃCUCHOWE, 3.2-4.5 KM, sprow. z Niemiec, po przeglądzie w salonie Stihl, cena od 450 zł/szt. Krotoszyn, tel. 603/97-52-39 GI0X97ME

PIŁY TAŚMOWE DO DREWNA, 60 i 80 cm, w cenie 2.500 i 2.700 zł. Wałbrzych, tel. 74/843-36-25, 503/35-63-82 GI0M3WFN

PISTOLET DO GWOŹDZI BILTEMA, do drewna - 300 zł. Wrocław, tel. 501/14-71-59, 501/79-43-50 GI97HT9KJ

PŁUG DO ODŚNIEŻANIA zaczepiany, szer. 2.5 m, hydraul. podnoszony - 2.800 zł. Ząbkowice Śląskie, tel. 785/83-47-88 GI1FF4P

PODNOŚNIK SAMOCHODOWY STENHOI MAESTRO, 2-kolumnowy, prod. duńskiej, z 1993 r., 2-silnikowy, synchroniczny, stan bdb - 3.500 zł. Bystrzyca Kłodzka, tel. 74/812-61-67, 516/45-50-79 GI1AYPM

PODNOŚNIK SAMOCHODOWY ZIPPO 1150, 2-kolumnowy, ład. 2.5 t, z 1999 r., wys. podnoszenia 1.85 m, stan bdb - 5.200 zł. Bystrzyca Kłodzka, tel. 74/812-61-67, 516/45-50-79 GI1AYRE

PODNOŚNIK SAMOCHODOWY Z-KOLUMNOWY: Zippo, 2 t, stan bdb - 3.700 zł, Nussbaum, 2.5 t, stan bdb - 4.600 zł. Kłodzko, tel. 880/06-26-06 GI1NNNT

PODZIELNICA, do frezarki - 2.000 zł. Gryfów Śląski, powiat lwówecki, tel. 665/66-43-30 GI0YJAH9

POMPA, strażacka, silnik VW Garbusa, poj. 1.2, stan bdb, na korbę - 2.000 zł. Oleszna Podgórska, powiat lwówecki, tel. 75/789-20-19, 691/62-61-07 GI0Y3KFL

POMPA, do deszczowni, benz., 20 KM - 2.200 zł. Oleśnica, tel. 605/93-78-98, 607/65-35-26 GI0RPYAA

POMPA DO SZAMBA, prod. niemieckiej, wyd. 300 l/min, 380 V, zanurzeniowa, kompletna, z wężem - 500 zł. Gubin, powiat krośnieński, tel. 68/359-37-41, 510/25-01-41 GI0NNPP3

POMPA DO SZAMBA, 3-fazowa, mało używana, duża wydajność, na wąż strażacki - 250 zł. Wilkowice, powiat leszczyński, tel. 65/534-12-78 GI0WXCFE

POMPA DO WODY, wyd. 1.6 m3/godz., nowa, nieużywana, 3-stopniowa, prod. niemieckiej - 400 zł. Gubin, powiat krośnieński, tel. 68/359-37-41, 510/25-01-41 GI1FCM7

POMPA DO WODY, głębinowa, mała - 35 zł. Kamiennik, powiat nyski, tel. 77/431-21-41 po godz. 20 GI1934F

POMPA DO WODY, spalinowa - 350 zł. Oleśnica, tel. 605/93-78-98, 607/65-35-26 GG9R9HAX

POMPA DO WODY, 2.2 kW, 380 V, 300 l/min - 450 zł lub inne propozycje. Wrocław, tel. 606/62-07-04 GI0XN3E9

PRASA SOPOT, 7-półkowa, wym. półki 2500x1300 mm, stan bdb - 22.500 zł. Tel. 501/58-08-50 GI97FTTPC

PRASA BALANSOWA, nacisk 8 t - 1.000 zł. Kożuchów, powiat nowosolski, tel. 68/356-96-88, 601/16-13-88 GI94WFN93

PRASA BALANSOWA - 1.200 zł. Wałbrzych, tel. 74/843-36-25, 503/35-63-82 GI1NPXR

PRASA HYDRAULICZNA PH-10, ręczna - 1.000 zł. Kożuchów, powiat nowosolski, tel. 68/356-96-88, 601/16-13-88 GI94WFN7T

PRASA MIMOŚRODOWA KD-2126, nacisk 40 t, mechan., minimalne zużycie - 10.000 zł. Kożuchów, powiat nowosolski, tel. 68/356-96-88, 601/16-13-88 GI94WFN9K

PRASA MIMOŚRODOWA PMS-63, nacisk 40 t, do metalu, prod. polskiej, stan bdb - 8.500 zł. Lubań, tel. 509/72-80-70 GI9MX99L

PRASA MIMOŚRODOWA, nacisk 40 t - 7.200 zł. Trzebnica, tel. 885/05-26-92 GI1JLAP

PRASY HYDRAULICZNE: nacisk 25, 60 i 125 t, cena od 5.000 zł/szt. Wałbrzych, tel. 74/843-36-25, 503/35-63-82 GI0CJJCK

PRZECINARKA DO METALU, „gumowka", stacjonarna, nowa - 950 zł. Trzebnica, tel. 883/39-43-55, 71/312-03-32 GI97K44EE

PRZETWORNICA NAPIĘCIA, akumulatorowa, 220/110 V, 1.8 kW - 150 zł. Oleśnica, tel. 605/93-78-98, 607/65-35-26 GI97FK3YM

PRZYRZĄD DIAGNOSTYCZNY, do regulacji końcówek wtryskiwaczy - 850 zł. Brzeg, tel. 694/12-95-47 GI94TNCTE

PRZYRZĄD DIAGNOSTYCZNY HPA, do geometrii kół, prod. włoskiej, 4-głowicowy, wymaga kalibracji i aktualizacji bazy danych - 1.600 zł. Wrocław, tel. 504/20-18-36 GI0XKHTT

🅴 **RAMA BLACHARSKA** JEZDNA, z kątownicą, o wym. 4500, dł. 800, szer. 500, do naciągania karoserii samochodów osobowych oraz komplet rozpieraków hydraulicznych - 3.000 zł do negocjacji. Wrocław, tel. 512/12-91-00 a-besser@wp.pl II1NNNN

SILNIK ELEKTRYCZNY, 55kW - 1400 i 2800 obr. - 2 200zł za sztukę, 30kW - 1400 i 2800 obr. - 1 100zł za sztukę, 55kW - 720 obr. - 2 200zł - 2.200 zł. Bolesławiec, tel. 606/31-47-16 GI1NRM4

SILNIK ELEKTRYCZNY, 3-fazowy, 5.5 kW - 500 zł. Głuchołazy, powiat nyski, tel. 504/00-66-46 GI0NPPCH

SILNIK ELEKTRYCZNY, 380 V, 18.5 kW, 2860 obr./min - 800 zł. Jurcz, powiat lubiński, tel. 76/843-56-90, 607/73-87-41 GI1LNFC

SILNIK ELEKTRYCZNY, 3 kW, 2800 obr./min - 300 zł i 4 kW, 2400 obr./min - 450 zł - 300 zł. Przemęt, powiat wolsztyński, tel. 693/61-31-84 GI0PHYN3

SILNIK ELEKTRYCZNY, 3 kW, 1420 obr./min - 250 zł. Strzegom, powiat świdnicki, tel. 601/32-67-88 GI0EMWYW

SILNIK ELEKTRYCZNY, 0.8 kW, 690 obr./min - 150 zł. Strzegom, powiat świdnicki, tel. 601/32-67-88 GI1LNKK

SILNIK ELEKTRYCZNY, 1.5 kW, 930 obr./min - 150 zł. Strzegom, powiat świdnicki, tel. 601/32-67-88 GI1LNKL

SILNIK ELEKTRYCZNY, 0.4 kW, 935 obr./min - 100 zł. Strzegom, powiat świdnicki, tel. 601/32-67-88 GI1LNKN

SILNIK ELEKTRYCZNY, 0.55 kW, 1380 obr./min - 100 zł. Strzegom, powiat świdnicki, tel. 601/32-67-88 GI1LNKR

SILNIK ELEKTRYCZNY, moc 15 kW, 1400 obr./min, na łapach - 950 zł. Syców, powiat oleśnicki, tel. 600/53-72-91 GG9TJEWW

SILNIK ELEKTRYCZNY, 18 kW, nowy - 850 zł. Środa Śląska, tel. 604/46-55-71 GI0P9ECJ

SILNIK SPALINOWY, benzyna, 2-cylindrowy, poj. 600 ccm, do agregatu prądotwórczego, 22 KM, chłodzony powietrzem, eksploatowany 2 lata z przerwami, stan bdb - 1.000 zł. Tel. 662/38-12-92, 75/738-92-32 GI1NRC7

SILNIKI ELEKTRYCZNE, moc 1.1-5.5 kW, cena od 150 zł. Głuchołazy, powiat nyski, tel. 77/439-15-14, 661/11-32-41 GG9RX9XH

SILNIKI ELEKTRYCZNE: moc 3.5 kW, 2-biegowy, 720 i 1400 obr./min oraz 5.5 kW, 1420 obr./min - 350 zł/szt. Gubin, powiat krośnieński, tel. 68/359-37-41, 510/25-01-41 GI97NTN4J

SILNIKI ELEKTRYCZNE, różnej mocy - 200-700 zł. Krobia, powiat gostyński, tel. 600/56-40-39 GI0X7CXP

SILNIKI ELEKTRYCZNE, różnej mocy, od 100 zł/szt. Nowa Sól, tel. 601/79-72-31 GI0WEE9P

SILNIKI ELEKTRYCZNE, sprawne, 0.6-7.5 kW - 100-550 zł. Podgórzyn, powiat jeleniogórski, tel. 75/762-11-17, 505/30-50-04 GI1NPMK

SILNIKI ELEKTRYCZNE: 0.25, 0.37, 0.55, 0.75, 0.8, 1.1, 1.5, 2.2, 3, 4, 5.5, 7.5, 10, 11, 13, 15, 18.5, 22, 30, 45 kW, 700, 900, 1400 i 2900 obr./min oraz z przekładniami, łapowe i kołnierzowe, cena od 80 zł/szt. Syców, powiat oleśnicki, tel. 600/53-72-91 GI94RPC3W

SILNIKI ELEKTRYCZNE, 2.2, 3, 5.5 i 11 kW, 2.940 obr./min, na łapach, od 100-600 zł. Wrocław, tel. 71/351-02-88, 605/37-88-14 GI1NRNC

SILNIKI ELEKTRYCZNE, 3 kW, 1460 obr./min, 2 szt. - 250 zł/szt. oraz 3 małe do 0.2 kW, różne obroty - 80 zł/3 szt. Wrocław, tel. 606/62-07-04 GI0Y3MPP

SILNIKI ELEKTRYCZNE: 0.25, 0.37, 0.5, 0.8, 1.1, 1.5, 2.2, 3, 4, 5.5, 7.5, 10, 11, 15, 18.5, 22, 30 kW, 700, 900, 1.400, 2.900 obr./min oraz 220 V i wibracyjne - od 50 zł. Wrocław, tel. 692/46-63-63 GI0RMJNF

SILNIKI ELEKTRYCZNE: 0.37, 0.55, 1.1, 1.5, 2.2, 3, 4, 5.5, 7.5, 11, 13, 15, 18.5, 22, 37, 45 i 55 kW, 800-2900 obr./min oraz motoreduktory, falowniki, styczniki, sterowniki - od 100 zł. Złotoryja, tel. 694/10-97-25 GI0YP7WH

SILNIKI SPALINOWE, S-18 Andrychów, od 900 zł. Wrocław, tel. 605/37-88-14, 71/351-02-88 GI0YNX77

SORTOWNIK BYDGOSZCZ, 3-pokładowy - 14.000 zł. Kłodzko, tel. 608/49-37-36 GI1LYRX

SPAJARKA DO FORNIRU - 1.800 zł. Wałbrzych, tel. 74/843-36-25, 503/35-63-82 GI0M3WFL

SPAWARKA BESTER, prostownikowa, zakresy 0-190 A i 190-400 A, długie kable, typowo warsztatowa, nowe zaciski prądu i masy - 700 zł, możl. transport. Kłodzko, tel. 783/05-60-24 GI1LXNH

SPAWARKA, 300 A, prod. niemieckiej, zasilanie 230/380 V, na kołach, uzwojenie miedziane, wentylator, kpl. przewody spawalnicze - 350 zł. Krotoszyn, tel. 603/97-52-39 GI0Y4FHH

SPAWARKA MAKPOL, migomat, 400 A, podajnik ZP-2, butla, kpl. zestaw - 3.000 zł. Paczków, powiat nyski, tel. 608/71-22-90 GI0NYNEL

SPAWARKA, 230 V, 170 A + przyrząd do ustawiania wtrysków (diesla) - 800 zł/szt. Wrocław, tel. 607/39-93-80, 71/781-85-85 GI1FELE

SPAWARKA BESTER SPB-315, techn. sprawna, mało używana - 1.200 zł. Krobia, powiat gostyński, tel. 600/56-40-39 GI0X7CYL

SPAWARKA EINHELL, elektr., 230/400 V, nowa elektroda, średnica 4 mm - 490 zł. Lwówek Śląski, tel. 603/50-91-11 GI0YCMHA

SPAWARKA MIGOMAT KESMIK, 220 A, półautomatyczna, nowa, prod. niemieckiej, spawanie alum. oraz blachy kwasoodpornej, kpl. przewody spawalnicze, reduktor - 1.350 zł. Krotoszyn, tel. 603/97-52-39 GI0PXRTL

SPAWARKA MIGOMAT, 220 A, prod. niemieckiej, reduktor - 1.000 zł. Krotoszyn, tel. 603/97-52-39 GI1FJYC

SPAWARKA MIGOMAT, 400 A - 2.300 zł. Wałbrzych, tel. 74/843-36-25, 503/35-63-82 GI0PRJKM

SPAWARKA MIGOMAT, podajnik, ZP-Z, prod. polskiej (OZAS Opole) + druga, niesprawna - 1.900 zł. Wrocław, tel. 71/351-02-88, 605/37-88-14 GI1ENKW

SPAWARKI, 200 i 300 A, nowe, sprow. z Niemiec, kpl. przewody spawalnicze, 230/400 V, elektrody od 2 do 6 mm, cena od 350 zł/szt. Krotoszyn, tel. 603/97-52-39 GI0PYNHN

SPAWARKI, migomaty: 140 A, 150 A, 160 A, 170 A, 180 A, 190 A, 200 A, 220 A, 250 A, spawarki 160, 200, 225 i 250 A oraz maski, butle, przewody, reduktory - od 100 zł. Wrocław, tel. 692/46-63-63 GI0KAM34

SPAWARKI MIG-MAG, średnica drutu 0.6-1 mm, 230/380 V, 150, 170 i 190 A, prod. niemieckiej, mało używane, cena od 600 zł/szt. Kąty Wrocławskie, tel. 511/43-23-61 GI97LX9TF

SPAWARKI MIGOMAT, 180, 190, 200, 220 A, nowe, prod. niemieckiej, kompletne, z przewodem spawalniczym i reduktorem - od 900 zł/szt. Krotoszyn, tel. 603/97-52-39 GI0PXRWA

SPAWARKI MIGOMAT: 100, 140, 170, 200, 230, 250, 280 i 315 A, używane profesjonalnie, stan bdb, od 350 zł. Bester 190 A, ERFI 260 A, Oerlicon 300 A, DEP-401 - 2.500 zł, TIG Ozas, AC/CD, Montig - 2.500 zł, SPB-315 - 1.00 zł, Bester STA-225 - 800 zł, Migatronic MIG-180 + zgrzewarka - 2.000 zł. Lubań, tel. 694/10-97-25 GI0C9YPA

SPRĘŻARKA 3JW60, silnik 2.2 kW, poj. 180 l, stan bdb - 1.100 zł. Głuchołazy, powiat nyski, tel. 77/439-15-14, 661/11-32-41 GI0AR9W3

SPRĘŻARKA WAN, poj. 300 l, stan bdb - 3.200 zł. Głuchołazy, powiat nyski, tel. 77/439-15-14, 661/11-32-41 GI0TACRC

SPRĘŻARKA 3JW60, wyd. 16 m3/godz., zbiornik 180 l, stan bdb - 1.000 zł. Gubin, powiat krośnieński, tel. 68/359-37-41, 510/25-01-41 GI0XMYTP

SPRĘŻARKA, przemysłowa, na 380 V - 1.300 zł. Nowa Sól, tel. 601/79-72-31 GI0WEEA4

SPRĘŻARKA, 220 V, 8 atm - 400 zł. Oleśnica, tel. 605/93-78-98, 607/65-35-26 GG9R9H7M

SPRĘŻARKA, 1-tłokowa, stan db - 520 zł. Środa Śląska, tel. 604/46-55-71 GI0P7JFE

🅴 FOTO **SPRĘŻARKA** WD-53, wyd. 5 m3/min, 2 sprężarki WD-53 - 7.000 zł cena za 2 szt. netto. Wrocław, tel. 508/13-72-42 II1AP4A

✪ **SPRĘŻARKI, śrubowe, prod. niemieckiej, w stanie bardzo dobrym: 4 kW - 0,5 m3/min., 7,5 kW - 0,95 m3/min., 11 kW - 1,4 m3/min., 15 kW - 2,0 m3/min., 18 kW - 2,5 m3/min., 22 kW - 3,0 m3/min., 30 kW - 4,0 m3/min. Strzegom, powiat świdnicki, tel. 074/649-41-29, 0663/32-44-11 W01171239**

STABILIZATOR NAPIĘCIA, 220 V - 50 zł. Wrocław, tel. 693/79-70-83 GI0C9XCC

STÓŁ, do cięcia płytek ceramicznych, chłodzony wodą, bez silnika, z wózkiem - 200 zł. Radwanice, powiat wrocławski, tel. 603/54-37-38 GI1LWR7

STÓŁ SPAWALNICZY - 400 zł. Bystrzyca, powiat oławski, tel. 71/313-03-62 GG9J439K

STÓŁ ŚLUSARSKI - 500 zł. Bystrzyca, powiat oławski, tel. 71/313-03-62 GI94E4JLW

STRUGARKA DO DREWNA CINCINATI, do obłogi, szer. robocza 100 cm, grub. strugania od 1 mm, techn. sprawna, łatwa w obsłudze - 4.500 zł. Namysłów, tel. 500/20-82-06 GI0XKLK9

STRUGARKA DO DREWNA, szer. 40 cm, 4 noże - 4.200 zł. Strzelin, tel. 603/21-02-26 GI0LPAWE

STRUGARKA DO DREWNA, 4-stronna - 15.000 zł. Wałbrzych, tel. 74/843-36-25, 503/35-63-82 GI0RYKRF

SUSZARKA GRANULATU - 900 zł. Wałbrzych, tel. 74/843-36-25, 503/35-63-82 GI0PRJKY

SZLIFIERKA, stołowa, tarcze 250 mm, stan db - 300 zł. Gubin, powiat krośnieński, tel. 68/359-37-41, 510/25-01-41 GI0XH7NY

SZLIFIERKA, „fortunka" - 500 zł. Wałbrzych, tel. 74/843-36-25, 503/35-63-82 GI0R7RME

SZLIFIERKA DO DREWNA, 2-tarczowa - 3.500 zł. Strzelin, tel. 603/21-02-26 GG9RKW4H

SZLIFIERKA DO LASTRYKA - 1.800 zł. Wałbrzych, tel. 74/843-36-25, 503/35-63-82 GI1NPYA

SZLIFIERKA DO NOŻY KORONOWO, do noży - 2.600 zł. Tel. 509/72-80-70 GI97FTTPR

SZLIFIERKA KĄTOWA BOSCH GWS20-230H - 180 zł oraz AEG WP 1900 - 120 zł. Oleśnica, tel. 607/83-71-48 GI1NRH4

SZLIFIERKA TAŚMOWA - 3.500 zł. Strzelin, tel. 603/21-02-26 GG974PLHF

SZLIFIERKA TAŚMOWA, pozioma - 1.900 zł. Wałbrzych, tel. 74/843-36-25, 503/35-63-82 GI0T9FER

SZLIFIERKA TAŚMOWA, z wózkiem - 4.200 zł. Wałbrzych, tel. 74/843-36-25, 503/35-63-82 GI0TH9N

SZLIFIERKA - POLERKA, mechan. - 2.500 zł. Kożuchów, powiat nowosolski, tel. 68/356-96-88, 601/16-13-88 GG977EFMM

ŚCISKI ŚTOLARSKIE, ramowe, 5 szt. - 2.500 zł. Tel. 501/58-08-50 GI97FTTN9

TARCZA DO PIŁY, średnica 80 cm - 250 zł. Kamienica, powiat nyski, tel. 697/73-92-74 GI0WXR99

TARCZE DO PIŁY, diamentowe, firmy Wurth, średnica 350 mm, maks. obroty 4400/min. - 250 zł. Złotoryja, tel. 694/60-38-38 GI0PAPTF

TOKARKA do metalu, stołowa, precyzyjna, śred. uchwytu 100 mm, dł. toczenia 350 mm - 1.700 zł. Tel. 605/65-31-56 GI1FFTX

TOKARKA TUR 50/2000, stan idealny - 33.000 zł. Tel. 509/72-80-70 GI97FTTRL

TOKARKA TUE-35 do metalu, dług. robocza 750 mm - 4.000 zł. Tel. 501/58-08-50 GI0TP7MW

TOKARKA rewolwerowa, RVL-63, stan idealny - 6.500 zł. Brzeg, tel. 600/13-57-16 GI0XKMXW

TOKARKA TUD 50x1000, z kopiałem - 10.000 zł. Brzezie, powiat trzebnicki, tel. 500/32-68-62, 71/387-04-50 GI0XLAXH

TOKARKA uniwersalna SKF-800, kombi, na gwarancji - 10.000 zł. Leszno, tel. 509/95-50-19 GI0XCRJX

TOKARKA TUB-32 do metalu, dług. robocza 1000 mm, stan bdb - 8.600 zł. Lubań, tel. 501/58-08-50 GI9MX9A9

TOKARKA TUE 35 do metalu, dług. robocza 1000 mm, stan bdb - 5.300 zł. Lubań, tel. 501/58-08-50 GI9MX9A7

TOKARKA do metalu - 6.000 zł lub zam. na mniejszą. Lubin, tel. 667/13-85-90 GI09EWRM

TOKARKA do drewna - 2.700 zł. Strzelin, tel. 603/21-02-26 GG9TJEPC

TOKARKA do drewna - 1.200 zł. Świdnica, tel. 667/39-27-25, 666/24-57-32 GG94RJJY4

TOKARKA do metalu TUB-32, dł. toczenia 1.5 m - 6.500 zł. Wałbrzych, tel. 74/843-36-25, 503/35-63-82 GI0KXEYA

TOKARKA UNIWERSALNA DO METALU TUD 50, dł. robocza 2.5 m - 15.000 zł. Jurcz, powiat lubiński, tel. 76/843-56-90, 607/73-87-41 GI17XFC

TOKARKI do metalu, dł. toczenia od 500 mm, po remoncie, cena od 6.000 zł/szt. Brzezie, powiat trzebnicki, tel. 500/32-68-62, 71/387-04-50 GG9TJEP3

TOKARNIE, automaty, prod. czeskiej, typ Skoda, cena od 6.000 zł. Brzeg, tel. 606/53-00-68 GI1LKKL

TRAK, pionowy, szybkobieżny, pełne oprzyrządowanie, hydraul. - 29.000 zł. Tel. 721/62-56-28 GI97K97JW

TRAK TAŚMOWY, dwustronnie podparty, naciąg hydrauliczny, dł. 9 m, 1.5 i 7.5 kW, mało używany - 7.500 zł. Kudowa-Zdrój, powiat kłodzki, tel. 517/56-65-14 GI1F9KA

TRAKI taśmowe, cena 5.500 zł i 9.000 zł. Wałbrzych, tel. 74/843-36-25, 503/35-63-82 GI0TCECY

TRÓJNÓG, geodezyjny, drewniany - 100 zł. Lubin, tel. 883/99-83-99 GI17W39

UCHWYT DO TOKAREK, fi 130 mm, 160 mm, 200 mm, 250 mm, 315 mm, 400 mm, cena 170-600 zł. Wałbrzych, tel. 74/843-36-25, 503/35-63-82 GI0NMWH7

UCHWYT DO TOKAREK, 4-szczękowy, nowy, średnica 130 mm - 300 zł. Wrocław, tel. 661/54-81-50 GI0TEXP9

UCHWYT DO TOKARKI, średnica 400 mm, 4-szczękowy, nowy - 450 zł. Chocianów, powiat polkowicki, tel. 508/52-25-55 GI0XMJ7K

UCHWYTY DO TOKAREK, 315 i 400, a także wiertła i frezy, od 5 zł. Wrocław, tel. 605/37-88-14, 71/351-02-88 GI0YNX7E

WAGA SAMOCHODOWA, 20 t oraz sortownik do węgla, z taśmociągiem, w cenie złomu, cena - 1.50 zł/kg. Oława, tel. 698/59-09-11, 692/59-73-91 GI0XH9E9

WAGA TOWAROWA, do 300 kg, stan bdb - 444 zł. Krotoszyn, tel. 693/66-87-93 GI0PJEHA

WCIĄGARKA LINOWA, elektryczna, udźwig 600 kg - 300 zł. Kąty Wrocławskie, tel. 511/43-23-61 GI97ATRC9

WCIĄGARKA ŁAŃCUCHOWA, do 3 t - 500 zł. Kłodzko, tel. 74/868-27-50 po godz. 20 GI1LXMP

WENTYLATOR, do wyciągu pyłu i fakieru - 1.000 zł. Strzelin, tel. 603/21-02-26 GI0YJAP7

WENTYLATORY: dachowe, promieniowe, ścienne - od 100 zł. Wrocław, tel. 692/46-63-63 GI0KHTNW

WENTYLATORY DACHOWE: 220/380 V, moc 0.18 kW, wyd. 0.5-3.0 m3/sek - 250 zł/szt. Gubin, powiat krośnieński, tel. 68/359-37-41, 510/25-01-41 GG9TJEMN

WENTYLATORY PROMIENIOWE - 200 zł/szt. Jelcz-Laskowice, powiat oławski, tel. 792/01-63-23 GI0NTT9P

WIELOPIŁA, moc silnika 50 kW - 25.000 zł. Wałbrzych, tel. 74/843-36-25, 503/35-63-82 GI0XHCJF

WIERTARKA ATLAS COPCO 1

POSZUKUJĘ PRACY, za godziwe wynagrodzenie, duże zdolności organizacyjne, doświadczenie, solidny, bez nałogów, pasjonat sportu i turystyki. Wrocław, tel. 500/66-77-66 GI07XMJF

POSZUKUJĘ PRACY, monter instalacji sanitarnych i wentylacyjnych. Wrocław, tel. 886/85-80-60 GI1EYAC

POSZUKUJĘ PRACY, mężczyzna, posiadam samochód dostawczy, kat. B prawa jazdy, jestem elektronikiem, mam uprawnienia SEP do 1 kV, może być jako dostawca lub konserwator, sprzedawca. Wrocław, tel. 693/79-70-83 GI09T3FX

POSZUKUJĘ PRACY, przy remontach domów i mieszkań, doświadczenie, referencje. Wrocław, tel. 695/56-88-33 GI1NTX3

POSZUKUJĘ PRACY, remonty, wykończenia, glazura, gładzie, gipsy, malowanie, pokoje, kuchnie, łazienki, kompleksowo, b. duże doświadczenie, doradztwo. Wrocław, tel. 508/41-81-49 GI1C3EL

POSZUKUJĘ PRACY, w budownictwie, przy wykończeniach, kafle, gładzie, panele, płyty G-K, montaż drzwi, okien, 6-letnie doświadczenie w Niemczech, własny sprzęt i transport, praca dla 3 osób. Wrocław, tel. 860/29-48-73 janusz.sto@googlemail.com GI1LPA9

POSZUKUJĘ PRACY, w budownictwie, gładzie, malowanie, sufity podwieszane, kafelki, brodziki, ocieplenie, tynki strukturalne, płyty gipsowe, dachy. Zmigród, powiat trzebnicki, tel. 691/47-81-25 GI1NRJ3

POSZUKUJĘ PRACY, sprzątanie mieszkań, prace porządkowe, dokładna, schludna, referencje. Wrocław, tel. 0502/71-90-08

POSZUKUJĘ PRACY CHAŁUPNICZEJ, może być nieskomplikowane szycie. Wrocław, tel. 791/63-17-85 GI0PMTW4

POSZUKUJĘ PRACY DODATKOWEJ, inspektor BHP. Wrocław, tel. 71/330-08-39 GI1EFL

POSZUKUJĘ PRACY DODATKOWEJ, specjalista BHP, na umowę-zlecenie Wrocław, tel. 601/69-67-40 GI0R9PR9

POSZUKUJĘ PRACY JAKO HYDRAULIK. Tel. 516/45-58-88 GI0YP7X3

POSZUKUJĘ PRACY JAKO INSTRUKTOR NAUKI JAZDY SAMOCHODEM, kat. B prawa jazdy, posiadam samochód Renault Clio. Mirków, powiat wrocławski, tel. 692/13-32-50 GI0X4MPL

POSZUKUJĘ PRACY JAKO KELNERKA, barmanka, 34 lata, doświadczenie, jęz. niemiecki. Tel. 531/17-44-31 GI1JATJ

POSZUKUJĘ PRACY JAKO KIEROWCA, prawo jazdy kat. CE, ważne badania, na wywrotkę. Tel. 605/38-04-63 GI1FHY3

POSZUKUJĘ PRACY JAKO KIEROWCA, prawo jazdy kat. B, doświadczenie w transporcie krajowym i międzynarodowym, dyspozycyjny, sumienny. Tel. 667/37-94-26 GI0Y3W9R

POSZUKUJĘ PRACY JAKO KIEROWCA, kurier, doświadczenie lub w budownictwie, przy wykończeniu mieszkań albo w ochronie lub pracy fizycznej. Wrocław, tel. 668/15-58-24 GI0XE7LA

POSZUKUJĘ PRACY JAKO KIEROWCA, albo inne propozycje, kat. BCD prawa jazdy. Wrocław, tel. 784/18-41-12 GI1KRM

POSZUKUJĘ PRACY JAKO KIEROWCA, kat. BCE prawa jazdy, aktualne badania lekarskie i psychologiczne, kurs na przewóz rzeczy, doświadczenie. Wrocław, tel. 797/87-61-20 GI17KCN

POSZUKUJĘ PRACY JAKO KIEROWCA, magazynier, przedstawiciel handlowy lub jako pracownik produkcji, 25-letni mężczyzna, prawo jazdy kat. B. Wrocław, tel. 691/75-65-43 GI0WXKAM

POSZUKUJĘ PRACY JAKO KIEROWCA, prawo jazdy kat BCDE, uprawnienia na HDS, operator koparki, ładowarki, doświadczenie. Wrocław, tel. 664/30-60-22 GI1LWMP

POSZUKUJĘ PRACY JAKO KIEROWCA, kat. B, C, D, E, aktualna badania, solidny, uczciwy, z doświadczeniem, pełna dyspozycyjność, w transporcie krajowym albo inne propozycje. Wrocław, tel. 784/90-17-81 GI17MKH

POSZUKUJĘ PRACY JAKO KIEROWCA, kat. B prawa jazdy, praktyka na autach dostawczych, własny samochód osobowy, uprawnienia na wózki lub inne, dostawca, kurier i inne, dyspozycyjny. Wrocław, tel. 668/25-77-89 GI1MHFT

POSZUKUJĘ PRACY JAKO KIEROWCA, prawo jazdy kat B, doświadczenie na busach, rencista III grupy, lekki stopień niepełnosprawności, sprawny fizycznie, lat 45, abstynent, uczciwy, dyspozycyjny, zatrudnienie do uzgodnienia, może być dorywczo, dobra znajomość topografii, mogą być trasy. Wrocław, tel. 697/63-13-60 GI1LP9E

POSZUKUJĘ PRACY JAKO KIEROWCA, kat. B prawa jazdy, doświadczenie. Ząbkowice Śląskie, tel. 785/98-31-00 GI0T3MAN

POSZUKUJĘ PRACY JAKO KIEROWCA, kat. B prawa jazdy. Zgorzelec, tel. 663/46-57-81 GI0HYMTT

POSZUKUJĘ PRACY JAKO KIEROWCA, w kraju lub za granicą, kat. ABCDE prawa jazdy, uprawnienia na koparkoładowarki, wózki widłowe, podnośniki koszowe i suwnice, znajomość podstaw jęz. niemieckiego. Zgorzelec, tel. 607/46-82-20 GI049L4M

POSZUKUJĘ PRACY JAKO KIEROWCA, kat. BT prawa jazdy, doświadczenie w transporcie międzynarodowym. Żary, tel. 662/44-72-01 GI0YP4T9

POSZUKUJĘ PRACY JAKO LAKIERNIK MEBLOWY oraz przy renowacji schodów, okien i drzwi lub jako pracownik fizyczny w myjni samochodowej. Wrocław, tel. 530/40-99-60 GI09LLM7

POSZUKUJĘ PRACY JAKO MAGAZYNIER, 33-letni mężczyzna, również jako pomocnik i na produkcji. Wrocław, tel. 888/08-86-40 GI1HNR

POSZUKUJĘ PRACY JAKO MALARZ, gładzie, szpachlowanie, płyty g/k, doświadczenie, solidny. Wrocław, tel. 796/30-88-31 GI0Y9WF4

POSZUKUJĘ PRACY JAKO MALARZ, tapeciarz, prawo jazdy kat. B, może być dorywczo. Wrocław, tel. 71/352-78-62 GI14WH

POSZUKUJĘ PRACY JAKO MONTER OKIEN i drzwi, doświadczenie, kat. B prawa jazdy. Ząbkowice Śląskie, tel. 785/98-31-00 GI0RFT9W

POSZUKUJĘ PRACY JAKO MURARZ, budowa domów od podstaw, remonty, może być brygada. Tel. 503/56-90-10 GI1LJYT

POSZUKUJĘ PRACY JAKO MURARZ, prace ogólnobudowlane, remonty, własne narzędzia, samochód. Kobierzyce, powiat wrocławski, tel. 502/82-43-00 GI1M44K

POSZUKUJĘ PRACY JAKO MURARZ-TYNKARZ, posiadam uprawnienia mistrzowskie. Wrocław, tel. 783/08-15-56 GG9TJCJX

POSZUKUJĘ PRACY JAKO MURARZ-TYNKARZ, dla brygady, wszystkie prace budowlane, hydraulika, elektryka, budowa domu od podstaw, w kraju lub za granicą. Wrocław, tel. 660/31-41-45 GI97PLW7T

POSZUKUJĘ PRACY JAKO OPERATOR KOPARKO-ŁADOWARKI, Mecalac 12, doświadczenie, uprawnienia na koparkoładowarki i koparki, najchętniej z okolicy Dzierżoniowa, Świdnicy, Wrocławia. Dzierżoniów, tel. 608/71-93-12 GI1JHFK

POSZUKUJĘ PRACY JAKO POMOCNIK KIEROWCY, przeprowadzki, koszenie trawy itp. Wrocław, tel. 889/08-19-60, 531/68-41-59 GI1JCMX

POSZUKUJĘ PRACY JAKO SERWISANT WÓZKÓW WIDŁOWYCH, długoletnie doświadczenie, uprawnienia U.D.T. na terenie południowo-zachodniej Polski. Kędzierzyn-Koźle, tel. 696/98-04-04 GI1M4EK

POSZUKUJĘ PRACY JAKO SPAWACZ, przyjmę zlecenia, spawanie gazowe, w domu, spawanie miedzi, twardy i miękki lut. Domasław, powiat wrocławski, tel. 605/10-84-91, 71/311-98-65 GI1FK99

POSZUKUJĘ PRACY JAKO SPAWACZ, elektryczno-gazowy. Wrocław, tel. 882/46-34-62 GI0XKL4N

POSZUKUJĘ PRACY JAKO SPAWACZ, elektryczno-gazowy. Wrocław, tel. 883/47-36-23 GI0R7EYA

POSZUKUJĘ PRACY JAKO SPRZĄTACZKA, albo inne propozycje. Wrocław, tel. 784/18-41-12 GI1KRP

POSZUKUJĘ PRACY JAKO STOLARZ. Dziadowa Kłoda, powiat oleśnicki, tel. 62/785-18-30 GI17TWN

POSZUKUJĘ PRACY JAKO TŁUMACZ JĘZ. FRANCUSKIEGO, dyspozycyjność, możliwość pracy za granicą. Kudowa-Zdrój, powiat kłodzki, tel. 508/65-08-71, 74/866-23-21 GI0PTR7L

POSZUKUJĘ PRACY ZA GRANICĄ, jako kierowca, prawo jazdy kat. CE, najchętniej Luksemburg, Holandia, Bolesławiec, tel. 662/58-43-88 GI0J93PR

PRACA W NIEMCZECH, jako kierowca, kat. CE prawa jazdy, doświadczenie, karta elektroniczna, na działalność gospodarczą, zarobki - 1.700 EUR. Jelenia Góra, tel. 880/33-11-47 od godz. 15 do 19 GI1JF3

ZAOPIEKUJĘ SIĘ PANEM, posiadającym własne mieszkanie i emeryturę, kobieta, 50 lat, blondynka, tylko poważne oferty. Wrocław, tel. 728/54-59-27 GI1LMKK

● **ZATRUDNIĘ, pomoc kuchenną i kucharkę, ważna książeczka zdrowia. Tel. 0600/35-10-60 P01110035**

ZATRUDNIĘ, do nowej firmy sprzedającej sok o właściwościach leczniczych z jagody Acai, duża amerykańska firma i miliardowych obrotach, perspektywa niezależności finansowej. Kamienna Góra, tel. 721/80-39-36, 720/26-39-10 GI1NRHY

ZATRUDNIĘ W MYJNI, mała ręczna myjnia Wrocław Śródmieście, mile widziane doświadczenie w praniu tapicerki lub motoryzacji, zarobki uzależnione od umiejętności i akordu od 5-20 zł na godzinę, wymagam niekaralności. Wrocław, tel. 604/13-49-34 II1J97T

ZATRUDNIĘ NA PARKING, parking osiedlowy - 24 godziny, Wrocław Śródmieście, zmiany po 12 godzin, nocka lub dniówka, mile widziane świadectwo z ostatniego miejsca pracy, niekaralność, abstynencja - 5 zł netto na godzinę. Wrocław, tel. 604/13-49-34 II1J97C

ZATRUDNIĘ AKWIZYTORA, do sprzedaży drzwi, praca w delegacji, do dyspozycji samochód. Tel. 502/23-66-71 S00003291

ZATRUDNIĘ BLACHARZA SAMOCHODOWEGO, spawacza, z doświadczeniem, bez nałogów, praca we Wrocławiu, w ok. ul. Obornickiej. Wrocław, tel. 695/13-81-05 office@uetrade.eu GI0Y3TNL

ZATRUDNIĘ DEKARZA - BLACHARZA, od zaraz. Wrocław, tel. 606/72-80-63, 608/63-99-69 II1LYAT

ZATRUDNIĘ DIAGNOSTĘ SAMOCHODOWEGO, ze znajomością naprawczych programów komputerowych oraz obsługi oscyloskopu, atrakc. zarobki, do stacji naprawy VW Group. Wrocław, tel. 71/341-56-58, 600/71-28-00 GI0JXRHC

ZATRUDNIĘ DORADCĘ FINANSOWEGO, praca w firmie Polfinance, w związku z dynamicznym rozwojem działalności poszukujemy kandydatów na stanowisko: doradca finansowy. Zainteresowane osoby zapraszamy do przesłania CV oraz listu motywacyjnego (z podaniem miasta) wyłącznie pocztą elektroniczną. Tel. 660/59-26-18 agatka0287@wp.pl II1WEP

ZATRUDNIĘ DZIENNIKARZY, fideistycznej, nieklerykalnej gazety we Wrocławiu, o prawdziwej istocie stworzenia wtórnego świata, materii i człowieka, po doświadczeniu transformacji przejścia w pierwotną antymaterię i poznaniu tajemnicy wiary. Wrocław, tel. 530/40-32-10 wieczorem GI0XN49M

ZATRUDNIĘ EKSPEDIENTKĘ, do sklepu spożywczego, na pełny etat, we Wrocławiu na Psim Polu. Wrocław, tel. 510/23-59-18 GI1LRN4

ZATRUDNIĘ ELEKTRYKA SAMOCHODOWEGO, najchętniej ze znajomością mechaniki samochodowej, zarobki 2.000 - 6.000 zł / miesiąc. Wrocław, tel. 71/341-56-58, 600/71-28-00 GI0W3977

ZATRUDNIĘ EMERYTA, na produkcji, praca lekka, na 1 zmianę, w Radwanicach, warunki do uzgodnienia. Tel. 603/29-36-03 GI1LWWN

ZATRUDNIĘ FRYZJERKĘ, uczniów i stażystów, we Wrocławiu przy ul. Kasprowicza (centrum Karłowic). Wrocław, tel. 788/79-60-94 GI0TTTFL

● **ZATRUDNIĘ FRYZJERKĘ, damsko-męską, na dogodnych warunkach, miła atmosfera. Wrocław, tel. 071/330-11-20, 0796/444-822 P01394368**

ZATRUDNIĘ FRYZJERÓW, praca ul Horbaczewskiego. Wrocław, tel. 0667/50-60-60

ZATRUDNIĘ KIEROWCĘ, w transporcie międzynarodowym i krajowym, prawo jazdy kat. C+E. Tel. 508/22-01-02 GI0YJCMJ

● **ZATRUDNIĘ KIEROWCĘ, kat. CE, ciągnik siodłowy, ADR, doświadczenie zawodowe. Tel. 601/89-27-22 LI0221231**

✪ **ZATRUDNIĘ KIEROWCĘ, z kat. B, do dystrybucji mięsa i wędlin, z okolic Małczyc, pow. Środa śląska, warunki pracy i płacy do uzgodnienia, szczegóły na telefon. Rusko, powiat średzki, tel. 601/71-65-61 WI0Y9NP4**

✪ **ZATRUDNIĘ KIEROWCĘ, z kat. C, do rozwożenia mięsa i wędlin, z powiatu Środa Śląska, warunki pracy i płacy na umówionym spotkaniu. Rusko, powiat średzki, tel. 601/71-65-61 WI0RFEKT**

ZATRUDNIĘ KIEROWCĘ, firma Chemia Bomar 49-345 Skorogoszcz zatrudni pięciu kierowców kat. C, E, badania psychotechniczne, badania lekarskie, kurs na przewóz rzeczy, ADR - również na cysterny (mile widziane), doświadczenie w prowadzeniu pojazdów do 40 ton i międzynarodowe - 4.000 zł. Skorogoszcz, powiat brzeski, tel. 77/412-10-22, 600/81-86-10 stanislaw@plyny.pl II1JKET

ZATRUDNIĘ KIEROWCĘ, do przewozów krajowych, kat. CE prawa jazdy. Stanowice, powiat olawski, tel. 607/16-56-26 GI19HM

ZATRUDNIĘ KIEROWCĘ, kat. CE prawa jazdy, z Wrocławia, doświadczenie w transporcie międzynarodowym. Żary, tel. 71/348-46-79, 71/348-56-94 GI0NHE7X

ZATRUDNIĘ KIEROWCÓW NA TAXI, CV proszę przesyłać na adres e-mail: ryba-darek@o2.pl. ryba-darek@o2.pl GI0YJLRL

FOTO **ZATRUDNIĘ KONWOJENTÓW**, dynamicznie rozwijająca się firma z długoletnim doświadczeniem i tradycją zatrudni konwojentów na terenie Wrocławia, wymagana licencja I lub II stopnia, niekaralność, dyspozycyjność i prawo jazdy kat. B - 10 zł. Wrocław, tel. 601/59-03-76, 608/58-04-49 akomorski@gwarant.poznan.pl II1ET3L

ZATRUDNIĘ KUCHARZA I POMOC KUCHENNĄ, praca przy trasie Wrocław - Oleśnica w Bykowie. Wrocław, tel. 0669/73-37-33

ZATRUDNIĘ ŁACIARZY lub brygady, do pracy na posadzkach przy mixokrecie. Wrocław, tel. 502/08-25-51 II1FCM3

● **ZATRUDNIĘ MECHANIKA SAMOCHODOWEGO, z doświadczeniem lub pomocnika zaangażowanego w pracę. Wysokie zarobki, pełny etat. Gniechowice, powiat wrocławski, tel. 663/12-28-79 LI2603120**

ZATRUDNIĘ MECHANIKA SAMOCHODOWEGO, do samochodów ciężarowych, kat. CE prawa jazdy, w Niemczech. Jelenia Góra, tel. 880/33-11-47 GI1JKT4

ZATRUDNIĘ MECHANIKA SAMOCHODOWEGO, zapewniam wysokie zarobki (prowizja od zysku z wykonanych prac). Radwanice, powiat wrocławski, tel. 695/90-59-95 GI0TJ9PM

ZATRUDNIĘ MECHANIKA SAMOCHODOWEGO, na stację obsługi, z doświadczeniem w naprawach samochodów z grupy VW, Audi, zarobki od 2.000 do 6.000 zł / miesiąc. Wrocław, tel. 71/341-56-58, 600/71-28-00 GG9XYHCA

ZATRUDNIĘ MECHANIKA SAMOCHODOWEGO, z doświadczeniem - zakład blacharsko-mechaniczny. Wrocław, tel. 512/12-91-00 II1JERP

ZATRUDNIĘ MECHANIKA SAMOCHODOWEGO oraz elektryka samochodowego. Wrocław, tel. 609/29-81-45 GI0RNFNT

ZATRUDNIĘ MECHANIKA SAMOCHODOWEGO, do aut osobowych, superzarobki od 2000 do 6000 zł, może być spoza Wrocławia. Wrocław, tel. 602/49-09-69 GI1LRJJ

● **ZATRUDNIĘ MECHANIKA-BLACHARZA, z doświadczeniem oraz pracownika na myjnię. Tel. 71/373-12-51 P01213220**

ZATRUDNIĘ MONTERA, rusztowań ramowych, praca w Niemczech - od 1.600 do 2.200 EUR. Jelenia Góra, tel. 880/33-11-47 GI1JKRP

ZATRUDNIĘ MONTERÓW, sufitów modułowych. Wrocław, tel. 501/49-60-16 GI1NTXN

ZATRUDNIĘ OPERATORA MINIKOPARKI lub miniładowarki. Wrocław, tel. 604/10-81-43 GI1NPKE

ZATRUDNIĘ OPERATORA KOPARKI, z okolicy Wrocławia. Wrocław, tel. 604/06-73-71 GI1NNXT

● **ZATRUDNIĘ OPERATORA PODNOŚNIKA KOSZOWEGO, do prac w zieleni. Kontakt od poniedziałku do piątku w godz. 9 - 15. Wrocław, tel. 71/361-00-78 LI0179721**

ZATRUDNIĘ OPIEKUNKĘ DO DZIECKA, 6-miesięcznego. Łozina, powiat wrocławski, tel. 668/99-13-50 GI1EY3T

ZATRUDNIĘ OPIEKUNKĘ, miłą, młodą dziewczynę, kochającą dzieci, od stycznia 2011 r., w miejscowości Wunstof/Hannover w Niemczech, serdeczne przyjęcie w domu lekarzy gwarantowane, kurs j. niemieckiego opłacony, własny apartament, wyżywienie, auto. Niemcy, tel. 889/22-65-89, 0049/17-21-51-21-50 GI1ANN

✪ **ZATRUDNIĘ OSOBĘ, do pracy, z umiejętnością rozbioru kurczaków, praca i zarobki w akordzie, mile widziany emeryt lub rencista, z terenu pow. Średzkiego lub gm. Prochowice, do 20 km od miejsca zamieszkania, praca i płacę w akordzie, duże możliwości zarobkowe. Rusko, powiat średzki, tel. 601/71-65-61 WI0032138**

✪ **ZATRUDNIĘ OSOBY, w przetwórni, najlepiej fachowców w branży masarniczej i wędliniarskiej, mile widziani emeryci i renciści, z terenu powiatu średzkiego i gm. Prochowice, warunki pracy i płacy do uzgodnienia. Rusko, powiat średzki, tel. 601/71-65-61 WI97AYXPR**

ZATRUDNIĘ OSOBY, do automyjni ręcznej, od zaraz, na Sołtysowicach, na umowę-zlecenie, na stałe lub w weekendy, dla 2 osób, z doświadczeniem - 1.700 zł/mies./netto. Wrocław, tel. 791/61-02-42 GI0CAWYF

ZATRUDNIĘ PANA, młodego, do prac porządkowych, z okolicy Trzebnicy. Trzebnica, tel. 71/387-49-37, 606/28-75-78, 666/27-69-89 GI173M

ZATRUDNIĘ PANIĄ, do pracy przy koniach, z doświadczeniem. Grytów Śląski, powiat lwówecki, tel. 665/66-43-30 GI0F7L77

ZATRUDNIĘ PRACOWNIKA, w autoschrocie w Bykowie. Mile widziane prawo jazdy kat.B i podstawowa znajomość części samochodowych. Praca od lutego 2011r. Wrocław, tel. 071/315-29-27

ZATRUDNIĘ PRACOWNIKÓW, w Niemczech, przy montażu płyt gipsowych. Wymagana własna działalność gospodarcza (Gewerbe). Kontakt: Dariusz Załuski. Leverkusen, tel. 0049/157-76-85-60-08 II1AREY

ZATRUDNIĘ PRACOWNIKÓW, doświadczonych monterów instalacji wentylacji. Wrocław, tel. 512/96-50-53 II17TWY

FOTO **ZATRUDNIĘ PRZEDSTAWICIELA** NADRUKI NA TKANINACH, koszulkach. Zapraszamy osoby chętne dobrego zarobku. System płatności prowizyjnej, po dobrych wynikach w pozyskiwaniu Klientów, zatrudnienie na stałe. Wymagane prawo jazdy kat. B i najlepiej własny samochód. Zapewniamy szybkie realizacje zamówień. 2-10 za jedną np. koszulkę. Strzelin, tel. 882/99-99-99 firma@w20minut.pl II17PPH

ZATRUDNIĘ SPAWACZA MAG-136, z zakwaterowaniem. Wrocław, tel. 880/33-11-47 GI1NREP

ZATRUDNIĘ STUDENTÓW, do myjni samochodowej, na Sołtysowicach, praca na godziny. Wrocław, tel. 791/61-02-42 GI1WK4

ZATRUDNIĘ TYNKARZY GIPSOWYCH. Wrocław, tel. 501/48-13-80 II1LYYK

ZATRUDNIĘ WOKALISTKĘ, do zespołu muzycznego, wymagana umiejętność śpiewu, miła aparycja, pełnoletniość i dyspozycyjność, doświadczenie nie konieczne. Kłodzko, tel. 722/52-50-06 GI1LXPL

ZLECĘ WYKONANIE, aranżacji wnętrza, w domu w stylu tradycyjnym, we Wrocławiu, przy ul. Ołtaszyńskiej. Wrocław, tel. 603/66-79-03 GI1LPRL

ZLECĘ WYKONANIE SCHODÓW, kamieniarzowi, z granitu szarego. Popiełów, powiat opolski, tel. 500/29-23-30 GI0XRTTN

ZLECĘ WYKONANIE TYNKU oraz podbitki, w domu jednorodzinnym, os. Jagodno. Wrocław, tel. 605/20-68-08 GI1NNA9

SPRZĘT RTV

INFORMUJEMY, że nie publikujemy ogłoszeń dotyczących sprzedaży i przerabiania dekoderów oraz kart kodowych do nich. Reklamy dotyczące sprzedaży dekoderów i kart publikować będziemy po przedstawieniu przez reklamodawców stosownych koncesji. Redakcja.

✪ **69 ZŁ MONTAŻ ANTENY SATELITARNEJ - WSZYSTKICH PLATFORM CYFROWYCH, POLSAT, CYFRA+, telewizja „N", telewizja na kartę. Instalacje zbiorcze w domkach jednorodzinnych. Profesjonalnie, szybko i tanio. Wrocław, tel. 693/58-84-36 W02005360**

✪ **69 ZL ZA MONTAŻ ANTENY SATELITARNEJ - profesjonalnie POLSAT CYFROWY, CYFRA+ i platforma „n". Jakość cyfrowa, również RTV naziemna oraz montaż telewizorów płazmowych i LCD - projekty, kosztorysy i wykonanie. Wrocław, tel. 0603/10-32-32 W01008995**

AMPLITUNERY, wzmacniacze - od 100 zł/szt., RO domowy MP-3 - 130 zł, magnetofony Aiwa DECK do dużej wieży - 150 zł, RO CD Technics, do dużej wieży - 2.000 zł, magnetowid - 70 zł. Wrocław, tel. 693/79-70-83 GI0TTJLT

ANTENA SKYMASTER DC40 MOBIL - 150 zł. Świdnica, tel. 693/54-16-25 GI0NYJJC

✪ **ANTENY CYFROWE NOWE! bez abonamentu, pakiety słonko c+ zachodnie dekodery! Z dyskiem z tub4 naziemna cyfrowa. skup zamiany itp. telewizory różne 42", 32 ,,, 26", niskie ceny, gwarancja, dojazd do klienta - 1 zł. Wrocław, Legnica, tel. 667/71-55-71 WI0141211**

CB-RADIO TK-401 - 450 zł. Bierutów, powiat oleśnicki, tel. 794/96-47-89 GI97P4CT3

CB-RADIO, antena, techn. sprawne - 120 zł. Świdnica, tel. 693/54-16-25 GI1LPAJ

CB-RADIO DANITA 3000 MULTI, sprawne, z opakowaniem - 250 zł, anteną bazową - 60 zł, mobilną Mobil President Alaska - 160 zł. Bielawa, powiat dzierżoniowski, tel. 696/82-76-63 GI0Y9P3K

DEKODER SAT KATHEREIN USF-910 HD, kolor srebrny, stan bdb - 1.200 zł. Wrocław, tel. 601/99-01-95 GI0X934K

GŁOŚNIKI, samochodowe, 200 W - 50 zł/kpl. Oława, tel. 794/63-43-77 GI0YLNC9

GŁOŚNIKI, do telewizora - 10 zł/szt. Wrocław, tel. 693/79-70-83 GI0YJNXC

GŁOŚNIKI PIONEER TS-A2065, 2 szt., samochodowe, średn. 20 cm, 240 W, 4 omy, 3-drożne, stan bdb - 200 zł. Wrocław, tel. 669/33-85-99 GI94NXJ7H

KAMERA WIDEO SAMSUNG VP-D371W, MiniDV, zoom optyczny x34, kolorowy ekran 2.7" z regulacją jasności i koloru (112 tys. pikseli, przyciski na ramce wyświetlacza LCD (dostęp do Quick menu, obsługa zoomu), kpl. fabryczny komplet, oryg. pudełko, stan idealny (jak nowa) + kaseta - 210 zł, możliwość dowozu lub wysyłki. Wrocław, tel. 505/79-32-92 GI0XL4CC

KASETY WIDEO, używane - 2 zł/szt. Bierutów, powiat oleśnicki, tel. 794/96-47-89 GI97LXJLH

KASETY WIDEO, z bajkami dla dzieci, od 5 zł. Wrocław, tel. 71/793-85-08, 503/33-36-32 GI1JMRM

KINESKOPY, do telebimu Sony, zielony - 60 zł, EAK 59" - 40 zł. Wrocław, tel. 693/79-70-83 GI0MCK94

KOLUMNY, 780 W - 40 zł oraz 550 W - 30 zł. Bierutów, powiat oleśnicki, tel. 794/96-47-89 GI0Y3PKR

KOLUMNY JBL XT1 40 - 1 200 zł. Wrocław, tel. 661/74-23-22 GI1ANRW

KUPIĘ DYKTAFON, do nagrywania rozmów. Wrocław, tel. 662/03-44-06 GI97J3EWL

KUPIĘ SPRZĘT RTV, telewizor LCD, plazmowy, CB-radio. Wrocław, tel. 666/70-76-06 GG9H93AJ

KUPIĘ WTYCZKI PIONEER AVIC-X1R, czinczowe. Chocianów, powiat polkowicki, tel. 606/55-12-22 GG9RHT9L

MAGNETOWID, z odtwarzaczem - 120 zł. Bierutów, powiat oleśnicki, tel. 794/96-47-89 GI0NRXX7

MAGNETOWID SAMSUNG - 120 zł. Wrocław, tel. 693/79-70-83 GI0YPAHT

MAGNETOWID SONY, studyjny, Multisystem - 100 zł. Wrocław, tel. 693/79-70-83 GI0TYL74

MAGNETOWIDY: Panasonic, Sony, Grundig, Philips, JVC, nagrywanie przez AV - 80-140 zł. Wrocław, tel. 603/18-65-32 GI0NWXML

MAGNETOWIDY - 70 zł oraz kasety VHS - 3 zł/szt. Wrocław, tel. 693/79-70-83 GI0NLC3L

NAGRYWARKA DVD, stacjonarna, nowa, nagrywanie filmów w cyfrowej jakości, przegrywanie kaset VHS na DVD, porty USB, DV, SCART, Dolby 5.1, optyczne funkcje Timeshift, automatyczne strojenie, 6 programów nagrywania czasowego, pilot, obsługa plików DVD, avi, DivX, Xvid, MP3 - 159 zł. Wrocław, tel. 71/342-81-87 GI17KA9

ODTWARZACZ CD TECHNICS SL-PG580A, do dużej wieży, przetwornik MASH, digital servo system, dużo funkcji (program, repeat, random, time mode, peak search, auto cue), różne funkcje przy nagrywaniu na magnetofon (tape length, side A/B, time fade), wym. 430x105x283mm, stan bdb, 100% sprawny - 120 zł + ew. wzmacniacz Technics, stan bdb, możliwy dowóz. Wrocław, tel. 792/30-16-76 GI0TYLRN

ODTWARZACZ DVD, DviX, MPEG4, MP3, fabr. nowy, oryg. zapakowany, na gwarancji, odtwarza wszystkie formaty i płyty także przegrywanie, polskie napisy w filmach, pilot, instrukcja obsługi - 69 zł. Wrocław, tel. 71/342-81-87 GI0PC4K9

ODTWARZACZ MP4 CREATIVE ZEN V PLUS, 2 GB, ładowarka, nowy, na gwarancji - 130 zł. Wrocław, tel. 71/793-85-08, 503/33-36-32 GI1JMPT

PUDEŁKA NA PŁYTY, CD i DVD, cena - 0,50 zł/szt. Wrocław, tel. 71/793-85-08, 503/33-36-32 GI1JMRE

RADIOODBIORNIK UNITRA MERCURY, stan idealny - 50 zł. Wrocław, tel. 515/87-63-83 GI0T43Y9

RADIOODTWARZACZ, z budzikiem - 40 zł. Bierutów, powiat oleśnicki, tel. 794/96-47-89 GI0XM3WH

RADIOODTWARZACZ, cena od 40 zł. Świdnica, tel. 693/54-16-25 GI1LPAH

RADIOODTWARZACZ, do BMW, oryg. - 250 zł. Trzebnica, tel. 601/60-22-21 GI0XHEAX

RADIOODTWARZACZ KENWOOD, z DVD, monitor dotykowy 17", TV, kompletny - 1.550 zł. Chocianów, powiat polkowicki, tel. 508/52-25-55 GI0WJRN9

RADIOODTWARZACZ SONY CDX-R3000 EXPLODE - 135 zł. Jaworzyna Śląska, powiat świdnicki, tel. 885/12-58-35 GI0XRA43

RADIOODTWARZACZE: Ford, szeroki, z CD, kaseta, Becker, wąski, do Mercedesa, z CD, Opel, oryg., kaseta, VW, Audi Gamma, cena od - 260 zł. Trzebnica, tel. 71/387-13-75, 606/77-92-47 GG9HFTRE

RADIOODTWARZACZE PIONEER, DVD, nawigacja, LCD 6.5" - 1.570 zł oraz DEH-P77, pudełko - 320 zł. Chocianów, powiat polkowicki, tel. 508/52-25-55 GG9RHT7Y

SPRZĘT RTV: telewizory, radioodtwarzacze, tunery - od 20 zł. Lubań, tel. 725/59-74-55 GI0MTYHH

SPRZĘT RTV, amplitunery, wzmacniacze - 200 zł/szt., magnetowid - 70 zł, magnetowid Beta - 50 zł, odtwarzacz CD Technics - 180 zł, magnetofony Aiwa, do dużej wieży - 150 zł, odtwarzacze DVD - 70 zł i Beko, formaty Divix, odtwarzacze CD - 45 zł. Wrocław, tel. 693/79-70-83 GI0AMJNN

TELEWIZOR 16" - 100 zł. Bierutów, powiat oleśnicki, tel. 71/315-62-85 GI0RCTTP

TELEWIZOR 28", 28", fabr. nowy, oryg. zapakowany, przekątna 72 cm, PAL, 99 programów, stereo, TXT, OSD, pilot, bdb, głęboka jakość obrazu i dźwięku, pilot, instrukcja, na gwarancji - 368 zł. Wrocław, tel. 71/342-81-87 GI0R7WTN

TELEWIZOR DAEWOO 21", pilot, telegazeta, stan idealny - 150 zł. Głogów, tel. 603/29-36-45 GI1JMK3

TELEWIZOR FINLUX 25", podgląd obrazów, stereo, 2 eurozłącza, SVHS, słuchawki i pilot - 250 zł. Wrocław, tel. 71/373-16-66 GI0Y4FNM

TELEWIZOR FUNAI 32", LCD, PIP (obraz w obrazie), 2 eurozłącza, 1 komponent, VGA, HDMI, nowy, z dokumentacją - 1.200 zł. Wrocław, tel. 71/793-85-08, 503/33-36-32 GI1JMR3

TELEWIZOR GRUNDIG 21", płaski kineskop, eurozłącze, z pilotem - 190 zł. Kłodzko, tel. 605/44-85-50 GG9RJM33

TELEWIZOR GRUNDIG 28", 100 Hz - 300 zł. Kłodzko, tel. 605/44-85-50 GG9RHT7L

TELEWIZOR GRUNDIG 32", 100 Hz, stop-klatka, PIP (obraz w obrazie), z pilotem - 390 zł. Kłodzko, tel. 600/61-61-77 GG9RHT7K

TELEWIZOR LG 27", ze stolikiem - 350 zł. Wrocław, tel. 667/97-66-18 GI0Y9K9P

TELEWIZOR LG 32", nowy - 1.800 zł. Wrocław, tel. 500/66-77-66 GG9P4WEE

TELEWIZOR NEPTUN - 80 zł. Bierutów, powiat oleśnicki, tel. 794/96-47-89 GI94J4RY

TELEWIZOR OKANO 21", eurozłącze, pilot, TXT, zadbany - 120 zł, możl. transp. lub zamienię na inny, może być uszkodzony. Wrocław, tel. 601/72-78-25 GI17JW7

TELEWIZOR PANASONIC 28" - 400 zł. Łozina, powiat wrocławski, tel. 668/99-13-50 GI1M4EC

TELEWIZOR PHILIPS 21", pilot, TXT, srebrna obudowa, w rozł. możl. uszkodzony telewizor - 215 zł. Tel. 601/72-78-25 GI1LRMC

TELEWIZOR PHILIPS 28", stereo, eurozłącze, z pilotem - 220 zł. Kłodzko, tel. 605/44-85-50 GG9RHT4T

TELEWIZOR PHILIPS 14", z pilotem - 140 zł. Kłodzko, tel. 888/03-58-80 GG9RHT73

TELEWIZOR PHILIPS 25", zadbany, w rozliczeniu możl. uszkodzony - 265 zł. Wrocław, tel. 601/72-78-25 GI1LRLW

TELEWIZOR PHILIPS 29", 100 Hz, EURO, pilot, TXT, Nicam stereo, możliwy transport, w rozł. możl. uszkodzony telewizor - 145 zł. Wrocław, tel. 601/72-78-25 GI1FFFE

TELEWIZOR SAMSUNG 14", EURO, pilot, OSD, zadbany - 155 zł, możl. transp. lub zamienię na inny, może być uszkodzony. Wrocław, tel. 601/72-78-25 GI17JW9

**TELEWIZOR SCH

ROWERY

KUPIĘ ROWER, damski. Wrocław, tel. 793/11-68-06 GI1AWF

KUPIĘ SILNIK DO ROWERU, montowany na przodzie lub tyle. prod. chińskiej, może być niesprawny. Wrocław, tel. 508/60-81-36 GI0Y3MXM

ROWER, z silnikiem Sachs, prod. niemieckiej, silnik montowany w tylnym kole, zapłon na rozrusznik + drugi niesprawny rower - 190 zł. Wrocław, tel. 788/32-26-90 GI1M47L

ROWER, damski, lekki, ładny - 299 zł. Wrocław, tel. 510/46-34-10 GI0XMLT9

ROWER MAXIM, męski, koła 28", stan db, zadbany - 280 zł. Świdnica, tel. 693/54-16-25 GI0MCEPP

ROWER TREKKINGOWY MACKINDER, koła 28", alum. rama, osprzęt Shimano, hamulce tarczowe, oświetlenie, stan bdb - 450 zł. Jelcz-Laskowice, powiat oławski, tel. 502/34-24-40 GI1ETYM

ROWER GÓRSKI, damski, koła 26" - 120 zł. Kłodzko, tel. 605/44-85-50 GG9RHP3T

ROWER GÓRSKI, męski - 120 zł. Kłodzko, tel. 600/61-61-77 GG9RHP3R

ROWER GÓRSKI, koła 21", nowe opony - 180 zł. Wrocław, tel. 693/79-70-83 GI0TJ43E

ROWER GÓRSKI RAGAZZI, zielony, męski, koła 26", osprzęt Shimano SIS, 18 biegów, sprow. z Niemiec, używany, stan bdb - 250 zł. Korzeńsko, powiat trzebnicki, tel. 667/99-07-08, 71/385-61-77 GI97M3KXY

ROWER SKŁADAK - 100 zł. Bierutów, powiat oleśnicki, tel. 794/96-47-89 GI0PWFX4

ROWEREK DZIECIĘCY, sprow. z Niemiec - 150 zł. Ząbkowice Śląskie, tel. 609/30-78-38 GI0RCHL3

ROWEREK DZIECIĘCY BOBO, rozne, stan db - od 50 zł. Świdnica, tel. 693/54-16-25 GI17XAR

MASZYNY, SPRZĘT I MATERIAŁY BUDOWLANE

SPRZEDAM

MASZYNY I SPRZĘT BUDOWLANY

AGREGAT MALARSKI, nowy - 500 zł. Strzegom, powiat świdnicki, tel. 604/91-30-98 GI1NPPW

[redacted] **AGREGAT TYNKARSKI**, prod. zachodniej - 5.500 zł. Legnickie Pole, tel. 608/40-21-56 II1APRR

AGREGAT TYNKARSKI A3 SUPER KALETA, z osprzętem, 2-letni - 12.000 zł. Olawa, tel. 721/65-68-29 GI0YM379

BARAK BUDOWLANY - 800 zł. Świdnica, tel. 662/18-23-50 GI1JKLC

BARAK BUDOWLANY, metalowy, na płozach, inst. elektr., możl. transport - 2.400 zł. Wrocław, tel. 605/37-88-14, 71/351-02-88 GI0XN3FX

BARAKI BUDOWLANE - 6.500 zł/szt. Lubań, tel. 602/81-23-32 GI1LRCF

BARAKOWÓZ, stan db - 3.000 zł. Siechnice, powiat wrocławski, tel. 602/71-24-42, 71/311-39-14 GI1LWAP

BETONIARKA, 140 l, 220 V, prod. niemieckiej, stan bdb - 650 zł. Tel. 601/78-40-09 GI1EN7P

BETONIARKA, poj. 140 l, 220 V - 450 zł. Dzierżoniów, tel. 507/18-75-02 GG9TJEK3

BETONIARKA, poj. 140 l, 230 V, prod. zachodniej, stan db - 500 zł. Gubin, powiat krośnieński, tel. 68/359-37-41, 510/25-01-41 GI0PJTJH

BETONIARKA, poj. 130 l, 220 V - 550 zł. Lubań, tel. 507/71-74-93 GI0XRTRH

BETONIARKA, poj. 100 l, 220/380 - 650 zł. Oleśnica, tel. 605/93-78-98, 607/65-35-26 GI0WK4EA

BETONIARKA, poj. 150 l, 380 V, techn. sprawna, stan db - 1.000 zł. Sobótka, powiat wrocławski, tel. 71/316-24-84 GI0YMR3H

BETONIARKA, poj. 150 l - 1.200 zł. Strzelin, tel. 603/21-02-26 GI0RHFE9

BETONIARKA, poj. 120 l, 380 V i stół z kątownika - 580 zł lub inne propozycje. Wrocław, tel. 606/62-07-04 GI0WWPLN

BETONIARKA, poj. 70 l, 220 V - 350 zł. Ząbkowice Śląskie, tel. 665/12-12-21 GI1FACP

BETONIARKA, poj. 150 l, prod. polskiej, mało używana, stan bdb - 760 zł. Złotoryja, tel. 724/61-90-37 GI1EYFJ

BETONIARKA, poj. 250 l, 380 V, techn. sprawna - 600 zł. Zmigród, powiat trzebnicki, tel. 691/47-81-25 GI1NRFW

DRABINY, aluminiowe, prod. zachodniej, nowe, wym. 3x7, 3x11 szczebli - od 250 zł/szt. Lwówek Śląski, tel. 603/50-91-11 GI0YCMH4

DŹWIG HDS, 1992 r., udźwig 2.5 t, sprawny, dokumentacja, prod. polskiej - 7.000 zł. Bolesławiec, tel. 603/61-30-71 GI17YPN

DŹWIG JELCZ HYDROS, 1984 r., 11100 ccm, hydraul., udźwig 10 t, waga 15600 kg, po wymianie silnika - 15.000 zł. Nysa, tel. 506/18-58-38 GI0YJJEF

DŹWIGARY, drewniane, H-20 - 25 zł/m b. lub wynajmę. Strzegom, powiat świdnicki, tel. 603/87-72-97 GI04XE49

FORMA DO PRODUKCJI BLOCZKÓW BETONOWYCH, wym. 12x24x28 cm - 300 zł. Chojnów, powiat legnicki, tel. 698/75-11-28 GI0W449E

FORMA DO PRODUKCJI PŁYT STROPOWYCH WPS - 180 zł/szt. Wałbrzych, tel. 74/843-36-25, 503/35-63-82 GI0P4XLA

KOLEBA BUDOWLANA, 3-kołowa, silnik Diesla, chłodzona powietrzem, 3-biegowa - 2.900 zł. Głuszyna, powiat namysłowski, tel. 607/64-94-29 GI0RWRN4

KONTENER BUDOWLANY, dł. 360 cm, wys. 240 cm, szer. 220 cm - 1.200 zł. Wrocław, tel. 501/79-43-50, 501/14-71-59 GI97NEYFA

KOPARKA BIAŁORUŚ, nowy typ, duża kabina, 4 łyżki (na materiały sypkie, obornik i do kopania) - 18.500 zł. Gryfów Śląski, powiat lwówecki, tel. 665/66-43-30 GI0PAP7T

KOPARKA CASE 1088, gąsienicowa, poj. łyżki 1.5 m3, łyżka do skarpowania, stan bdb, po remoncie podwozia - 79.000 zł. Jedlina-Zdrój, powiat wałbrzyski, tel. 502/50-51-06, 74/845-54-55 GI0Y4KKT

KOPARKA FORTSCHRITT T-174, 1986 r., silnik po naprawie głównej, łyżka chwytakowa i wąska wypychowa, hak, techn. sprawna - 12.000 zł. Tel. 602/75-71-46, 68/477-55-60 GI1EXMH

KOPARKA HANOMAG, 1988 r., kołowa, waga 12 t, stan db - 16.000 zł. Prochowice, powiat legnicki, tel. 699/12-33-75 GI0FHKMX

KOPARKOŁADOWARKA MECALAC 11 CX, 1986 r., silnik Deutz 4-cylindrowy - 29.000 zł. Ostrzeszów, tel. 603/75-03-04 GI1AWYL

KOPARKOŁADOWARKA OSTRÓWEK, 1988 r., stan bdb - 22.000 zł. Łagiewniki, powiat dzierżoniowski, tel. 604/72-56-06 GI94J4CLP

KOPARKOSPYCHARKA BIAŁORUŚ, 1989 r., diesel, czerwony, zarejestr., kwadratowa kabina, po wymianie oleju, pług, odcięta łyżka, przygotowany do przerobienia na ciągnik - 8.900 zł. Bolesławiec, tel. 790/33-84-48 GI0RXC9L

KOPARKOSPYCHARKA BIAŁORUŚ, 1990 r., zarejestr., stan bdb - 15.000 zł. Bolesławiec, tel. 501/58-08-50 GG9MPMJ4

KOPARKOSPYCHARKA OSTRÓWEK, 1988 r., stan bdb - 25.000 zł. Sobótka, powiat wrocławski, tel. 600/97-62-10 GI94CXCLA

ŁADOWARKA ATLAS 52C, 1989 r., łamana, silnik Deutz 3-cylindrowy, łyżka - 36.000 zł. Biała, powiat prudnicki, tel. 608/22-28-38 GI0TYF3W

ŁADOWARKA FADROMA, 1987 r., SW-400, po wymianie silnika, bez wycieków, stan bdb - 32.000 zł. Oława, tel. 606/12-42-14 GI1NT7Y

ŁADOWARKA FIAT ALLIS, 1986 r., łamana w połowie, waga 6 ton, opony 14,5 * 20" w bardzo dobrym stanie, silnik Perkins, łyżka, sprow. z Niemiec - 16.200 zł. Bolesławiec, tel. 502/91-40-00 GI1NRFK

ŁADOWARKA FURUKAWA SL-200, waga 13 t, łamana w połowie, po rem. kapitalnym, poj. łyżki 2.5 m3 - 50.000 zł. Trzebnica, tel. 661/33-19-89 GI0R9T94

ŁADOWARKA HANOMAG B6, kołowa, uszkodzony blok silnika, sprow. z Niemiec - 12.500 zł. Strzegom, powiat świdnicki, tel. 74/854-35-04, 609/42-37-49 GI1JKNR

ŁADOWARKA JCB 3CX, 1986 r., napęd 4x4, wspom. kierownicy, mocna hydraul., opony 50%, oryg. lakier, silnik Perkins, do małych poprawek - 26.900 zł. Lwówek Śląski, tel. 531/37-89-67 GI1NPYX

ŁADOWARKA MATBRO TS260, 1996 r., teleskopowa, wysięg 7 m, udźwig 2600 kg, koła skrętne, 3 tryby jazdy, stan bdb - 39.000 zł i inne. Lwówek Śląski, tel. 604/48-29-80 GI97NLAPH

ŁADOWARKA O&K, 1980 r., kołowa, waga 12 t, silnik Deutz, 6-cylindrowy, ramię w połowie łamane, 4x4, sprow. z Niemiec, stan bdb - 25.000 zł. Strzegom, powiat świdnicki, tel. 74/854-35-04, 609/42-37-49 GI0XN9AC

ŁADOWARKA OSTRÓWEK - 7.500 zł. Łagiewniki, powiat dzierżoniowski, tel. 781/58-94-13 GI0TTEYA

ŁADOWARKA OSTRÓWEK - 12.500 zł. Łagiewniki, powiat dzierżoniowski, tel. 781/58-94-13 GI0W3LJA

ŁADOWARKA STALOWA WOLA Ł-34, 1988 r., po rem. kapitalnym - 59.000 zł. Bystrzyca Kłodzka, tel. 74/811-05-30, 607/93-42-43 GI0X747F

ŁADOWARKA UN 053 HON, 1986 r., stan db - 10.500 zł. Kłodzko, tel. 509/08-65-70 GI1LY3X

ŁADOWARKA UNK-320, 1986 r., stan db - 19.500 zł. Kłodzko, tel. 501/13-48-29 GI1LXXH

ŁADOWARKA ZETTELMEYER 601, 1984 r., silnik Deutz, 3-cylindrowy, napęd 4x4, łamana w połowie - 26.000 zł. Ostrzeszów, tel. 607/51-46-64 GI97MNXEA

PHU JAN WENGRZYN

MASZYNY BUDOWLANE „100 MASZYN" „1000 ŁYŻEK", skup, sprzedaż, zamiana, leasing, możliwość rozliczenia, kompensaty maszyn (także uszkodzonych), gotówka, części zamienne, opony i osprzęt do maszyn, nowe i używane, szybka realizacja, wysyłka, gąsienice gumowe najtańsze w Polsce cała oferta na www. wengrzyn.com. Jadwisin 24, k. Autostrady, tel. 76/877-44-44, 604/52-93-20 HI1996849

[redacted] FOTO MINIKOPARKA YANMAR ZY 16, 2007 r., diesel, gąsienicowa, rozstaw gąsienic 880 mm, szer. gąsienic 220 mm, kolumna koparki z hydraulicznym układem przemieszczania ramion, łyżka szerokość 450 mm, ramię skrętne przy kabinie, szybkozłącze, wszystko sprawnie działa, zwinna, 550 mtg, gł. kopania 2250 mm - 38.000 zł możliwość rat, faktura VAT. Ząbkowice Śląskie, tel. 506/18-32-52, 506/18-32-53, 608/08-91-43 www.kalmar.autogielda.pl jerzymajerczyk@vp.pl KI3689450

MINIŁADOWARKA NEUSON, 2005 r., przeb. 500 mtg, stan bdb - 27.000 zł. Biała, powiat prudnicki, tel. 608/22-28-38 GI0X7E4N

PIŁA DO ASFALTU I BETONU WACKER, ręczna, spalinowa, sprow., stan bdb - 1.300 zł. Tel. 602/35-71-64 GI0WWJWR

PIŁY DO ASFALTU I BETONU CLIPPER, HONDA, 13 HP, stan bdb, sprowadzone, cena od - 2.000 zł i inne. Milicz, tel. 602/35-71-64 GI04CPYL

✪ **RUSZTOWANIA PLETTAC, LAYHER: ramowe, elewacyjne, modułowe, przejezdne, aluminiowe, ogrodzenia tymczasowe, akcesoria, siatki, plandeki - skup, sprzedaż, wynajem, usługi, nowoczesne panelowe ogrodzenia posesji, ELMAG SYSTEM UWAGA! NOWY ADRES! Wrocław, ul. Sikorskiego 17, tel. 071/355-18-28 (fax), 0660/76-58-23, 0660/76-58-24 W01210094**

RUSZTOWANIA WARSZAWSKIE, nowe - 45 zł/szt. Legnica, tel. 501/77-55-40, 76/862-44-04 w godz. 9-16 GI09T3CA

✪ **RUSZTOWANIA WARSZAWSKIE PRODUKCJA, SPRZEDAŻ, Faktury VAT. Ramka 48 i 54 zł netto. Wrocław, ul. Pełczyńska 101, tel. 071/346-22-71, 0601/30-16-76 www.rusztowania-warszawskie.com W01203149**

[redacted] **RUSZTOWANIA WARSZAWSKIE**, tylko z nowych rur z atestami. Wymiary ramki: wys. 78 cm, długość 158 cm. Posiadam także kółka, podesty, stężenia oraz poręcze, stopy. Możliwy transport w dobrej cenie. Rusztowania połówki w cenie 32 zł, ramka duża 35 zł. - 35 zł. Ziębice, tel. 667/34-69-76, 667/34-69-76 II1TCJ

STEMPLE BUDOWLANE, pneumatyczne - 500 zł. Oleśnica, tel. 605/93-78-98, 607/65-35-26 GG9R9FE4

STEMPLE BUDOWLANE, metalowe, regulowane - 53 zł/szt. lub wynajmę. Strzegom, powiat świdnicki, tel. 603/87-72-97 GI04XE44

TAŚMOCIĄG BUDOWLANY, od 6 do 16 m, cena od 4.000 zł. Brzeg, tel. 606/53-00-68 GI1LKJH

TAŚMOCIĄG BUDOWLANY, dł. 12 m, do małego remontu - 1.100 zł. Zgorzelec, tel. 663/46-57-81 GI0RLCMH

WALCE DROGOWE BOMAG, RAMMAX, wibracyjne, waga 700-1500 kg, stan bdb, sprowadzone, cena od - 4.000 zł. Milicz, tel. 602/35-71-64 GI04CR3E

WĘZEŁ BETONIARSKI: 500, 750, z komputerem i 1500, używane, cena od 25.000 zł. Brzeg, tel. 606/53-00-68 GI1LKJA

WIBRATOR DO BETONU wgłębny lub sama bulawa - 2.000 zł. Strzegom, powiat świdnicki, tel. 603/87-72-97 GI0HCXA9

ZAGĘSZCZARKA GRUNTU DYNAPAC, BOMAG, waga 60-700 kg, stan bdb, sprow., gotowe do pracy, cena od - 3.000 zł. Tel. 602/35-71-64 GI0WWJWX

ZAGĘSZCZARKA GRUNTU TELCO, WACKER, różne wagi, sprow., stan bdb, diesel, cena od - 3.000 zł. Tel. 602/35-71-64 GI0WWJX3

ZAGĘSZCZARKA GRUNTU WACKER - 2.900 zł. Bolesławiec, tel. 601/33-91-15 GI0P7XNY

ZAGĘSZCZARKA GRUNTU, elektryczna, 380 V, waga 90 kg - 950 zł. Lubań, tel. 507/71-74-93 GI0XRTRF

ZAGĘSZCZARKA GRUNTU WACKER, 300 kg - 4.600 zł. Roztoka, powiat świdnicki, tel. 663/37-49-30 GI0YLWLK

ZAGĘSZCZARKA GRUNTU WACKER, DPU 2950, waga 190 kg, silnik Hatz, diesel, rewers, sprowadzona, stan bdb - 4.400 zł. Wrocław, tel. 501/25-40-55 GI1ENJ4

ZAGĘSZCZARKI GRUNTU WACKER, BOMAG, stopowe, „skoczki", b. duży wybór, stan bdb, sprowadzone, cena od - 1.000 zł i inne. Milicz, tel. 602/35-71-64 GI04CR37

ZAGĘSZCZARKI GRUNTU WACKER, BOMAG, AMMANN, płytowe, waga 60-700 kg, stan bdb, sprowadzone, cena od - 2.000 zł. Milicz, tel. 602/35-71-64 GI04CPYY

CZĘŚCI DO MASZYN I SPRZĘTU BUDOWLANEGO

CZĘŚCI DO BETONIARKI, poj. 150 l: wieńce żeliwne, fi 78, piasty do bębnow, inne - 100 zł/szt. Radwanice, powiat wrocławski, tel. 71/311-77-48 GI1JCFF

CZĘŚCI DO DŹWIGÓW, opony 1400/25, 1600/25 - od 1.500 zł. Brzeg, tel. 77/416-38-04, 602/74-58-24 GG9LT9KF

CZĘŚCI DO KOPARKI BIAŁORUŚ: łyżka o szer. 70 cm. Pęgów, powiat trzebnicki, tel. 664/99-60-99 GI0T7YMR

CZĘŚCI DO KOPARKI LIEBHERR 912 LITRONIC, 1991 r., wszystkie części. Lwówek Śląski, tel. 604/48-29-80 GI0HW7L4

CZĘŚCI DO KOPARKOŁADOWARKI BIAŁORUŚ JUMZ: silnik, osprzęt silnika, skrzynia bieg. (5), most tylny, półosie, piasty, siłownik, hydraulika, belka z kołami, zb. paliwa i inne. Bolesławiec, tel. 602/23-29-81 GG943HF99

CZĘŚCI DO KOPARKOŁADOWARKI OSTRÓWEK, blok silnika, silnik, skrzynia bieg., zwolnica, os przednia kpl., pompy hydrauliczne, rozrusznik i inne. Łagiewniki, powiat dzierżoniowski, tel. 604/72-56-06 GI0C4YMW

CZĘŚCI DO KOPARKOSPYCHARKI BIAŁORUŚ: szyby i wiele innych. Tel. 798/48-81-42 GI0Y3KTX

CZĘŚCI DO KOPARKOSPYCHARKI BIAŁORUŚ JUMZ, 1988 r.: silnik, osprzęt silnika, skrzynia bieg. (5), most tylny, półosie, piasty, siłownik, hydraulika, belka z kołami, zb. paliwa i inne. Bolesławiec, tel. 602/23-29-81 GG9THYH9

CZĘŚCI DO KOPARKOSPYCHARKI OSTRÓWEK, wszystkie części. Wrocław, tel. 501/14-71-59, 501/79-43-50 GI0WWJJE

CZĘŚCI DO ŁADOWARKI, opony: 12.5/18, 12.5/20, 16/70 R20, 1400/20, 14.5/20, 15.5/25, 1400/24, 20.5/25, 17.5/25, 21.00/28, 1400/25, 1600/15, 1600/20, 23.5/25, 26.5/25, 29.5/25, 35/65 R33, 16/70 R24, 1800/25, 10.00/20, 900/20, 20/24 - od 200 zł. Brzeg, tel. 77/416-38-04, 602/74-58-24 GG9JYMYX

CZĘŚCI DO ŁADOWARKI FADROMA Ł-1, Ł-200, Ł-220: skrzynia bieg. SB-102, dyferencjał mostu, po rem. kapitalnym, zmiennik momentu, siłowniki skrętu, pompy P-3, P-5, P-6, zaciski ham. Lubin, tel. 697/43-24-11 GG977XCAL

CZĘŚCI DO ŁADOWARKI FADROMA Ł-200, Ł-201, nowy, nieużywany siłownik, chłodnica wody, pompy hydrauliczne, dyferencjał mostu. Oława, tel. 880/85-47-09 GI0PMTMP

CZĘŚCI DO ŁADOWARKI OSTRÓWEK, pompy hydrauliczne. Bolesławiec, tel. 503/46-16-83 GI0YPAET

CZĘŚCI DO ŁADOWARKI STALOWA WOLA Ł-34: pompy hydrauliczne, zmiennik momentu, zaciski ham. Lubin, tel. 697/43-24-11 GI0MW9X

CZĘŚCI DO SPYCHARKI DT 75: zwolnice, koła napinające i inne - 1.000 zł. Szklary, powiat nyski, tel. 501/14-72-85 GI97MRYRC

MATERIAŁY BUDOWLANE

BELKI DREWNIANE, wym. 10x8 cm (dł. 6 m), 18 szt., 11x8 cm (dł. 6 m), 4 szt. oraz deski 25x5 cm (dł. 5 m), 5 szt., 18x3 cm (dł. 6 m), 4 szt. - 1.200 zł. Grodków, powiat brzeski, tel. 796/63-35-93 GI0WWX4C

BELKI DREWNIANE, konstrukcyjne, z rozbiórki, dł. 7-8 m, 40 szt. - 2.500 zł. Siechnice, powiat wrocławski, tel. 602/71-24-42, 71/311-39-14 GI1LWAT

BEZPIECZNIKI, 16 A, nowe, 50 szt., cena - 5,50 zł/szt. Kuraszków, powiat trzebnicki, tel. 721/39-83-87 GI0W3ETL

BLACHA ALUMINIOWA, 2000x1000x2 mm, w arkuszach - 90 zł/szt. Wrocław, tel. 608/53-28-00 GI0KAC9N

BLACHA ALUMINIOWA, wym. 1x1 m, 1x2 m, od 25 zł/szt. Wrocław, tel. 664/52-87-04 GI0YP9PJ

BLACHA OCYNKOWANA, powlekana, trapezowa lub falista, na dachy, wiaty, stodoły, garaże, blachodachówka cięta na wymiar, pełna gama kolorów + blachy płaskie i obróbki dachowe - 16-20 zł/m2, możl. transp. Kozów, powiat złotoryjski, tel. 505/36-00-98, 783/44-27-64 GI0HYEKN

BLACHA OCYNKOWANA trapezowa, z demontażu, różne wymiary, pow. 550 m2 - 5.000 zł. Wrocław, tel. 604/46-55-71 GI1EW7T

[redacted] **BLACHA OCYNKOWANA**, prod. zachodniej, trapezowa, powlekana, nowa, w arkuszach, szeroka gama kolorów, na dachy, wiaty, garaże, itp., cięta na wymiar, także blacha płaska na obróbki cena od 16-19 zł. Złotoryja, tel. 505/08-61-36 macieja93@wp.pl II1W79

BLOCZKI BETONOWE, fundamentowe, wym. 12x24x38 cm, z wibroprasy, atesty, transport, cena - 2,65 zł/szt. Wrocław, tel. 602/46-40-49 GI1NTRH

BLOCZKI GAZOBETONOWE YTONG, 36.5 cm, na palecie - 10 zł/szt. Wrocław, tel. 668/39-01-18 GI0NHE99

[redacted] FOTO **BOAZERIA** PODBITKA, prod. zachodniej i polskiej wym.12x96 a/b oraz b, 14x96 kl. a/b, 13x100 a, 19x100 a/b 14x121 a/b i b, 19x146 mm b, suche, zapakowane w folię, możliwość ciśnieniowego malowania, transportu i montażu. Zapraszamy hurtownie, sklepy, dekarzy, cena - 21,90 zł/m2. Oborniki Śląskie, powiat trzebnicki, tel. 697/09-31-88 syrol@op.pl II17YAW

BRAMA GARAŻOWA, stalowa, wym. 460x360 cm, wbudowane małe drzwi o wym. 190x70 cm - 1.300 zł. Wrocław, tel. 504/20-18-36 GI049H47

BRAMY oraz balustrady, montaż w cenie, na terenie całego kraju - 75 zł/m2. Niemcza, powiat dzierżoniowski, tel. 535/01-84-55 GI1EYNL

✪ **BRAMY GARAŻOWE, prod. niemieckiej i polskiej, już od 690 zł, pomiar i doradztwo bez zobowiązań, montaż, który daje Ci gwarancję, bramy przemysłowe, kurtyny PCW, drzwi przeciwpożarowe, bramy ogrodzeniowe, automatyka, Hormann-Wiśniowski, ul. Swojczycka 119. Wrocław, tel. 607/03-27-55, 71/348-25-33 WI0120577**

WYPRZEDAŻ ZAPASÓW 20% TANIEJ

BRAMY GARAŻOWE SEGMENTOWE, CIEPŁE, wymiary: 237x200, 237x212, 250x225, 450x250, 475x212 cm i inne. IRGA. Wrocław, tel. 71/355-01-97 HI0336529

BRAMY WJAZDOWE, metalowe, 3 szt. nadają się na budowy - 150 zł. Wrocław, tel. 609/14-85-00 GI0XRMXA

✪ **BRAMY GARAŻOWE, OGRODZENIOWE, PRZEMYSŁOWE, NAPĘDY DO BRAM szlabany, ogrodzenia, drzwi - powiedz, że dzwonisz z Autogiełdy a dostaniesz megarabat. Bardzo duże doświadczenie, pomiar, montaż, serwis, transport, raty. „GRODEX" Legnica, ul. Wrocławska 268; www.grodex.pl. Tel. 76/854-93-05, 76/854-93-00 / fax w godz. 8-16, 607/05-05-66 W01101440**

BRUSY BUKOWE, szerokie, sezonowane 5 lat, grub. 55 mm - 1.200 zł/m3, możl. transportu. Wrocław, tel. 602/32-79-13 GI97F7HWX

BRUSY DĘBOWE, 1.4 m3, 9-letnie - 2.000 zł. Bolesławiec, tel. 603/07-88-72 GI1AYEL

BRUZDOWNICA, 1300 W, 220 V - 350 zł. Oleśnica, tel. 605/93-78-98, 607/65-35-26 GI97LXHYW

CEGŁA DZIURAWKA czyszczona, cena - 0,50 zł/szt. Mrozow, powiat średzki, tel. 693/65-52-25 GI1FE4E

CEGŁA KLINKIEROWA rozbiórkowa, 150 szt. - 1.10 zł/szt. i szamotowa, 40 szt. - 2.50 zł/szt. Głuchołazy, powiat nyski, tel. 504/00-66-46 GI0XRE4N

CEGŁA KLINKIEROWA, pełna, półlicówka, wym. 6x12x25 cm, waga ok. 3.5 kg, na murki, kominy, bramy. 20.000 szt., cena - 1.50 zł/szt. + połowki gratis. Ostroszowice, powiat dzierżoniowski, tel. 663/12-84-36 GI1FAAN

CEGŁA KLINKIEROWA, nowa, 412 szt. - 300 zł. Środa Śląska, tel. 793/34-52-80 GI1C3CM

[redacted] **CEGŁA KLINKIEROWA** JOPEK, nowa, mrozoodporna, klasa 350, drążona, od 0.80 zł za 1 szt., zapakowana na paletach bezzwrotnych po 420 szt., w I i w II gatunku, ciemnoczerwona i cieniowana + kształtki, płytki i daszki klinkierowe itp., możliwość transportu z HDS, cena - 0,90 zł/szt. Wrocław, tel. 71/346-51-51, 605/33-11-71 la.leszek@gmail.com II17HTA

[redacted] **CEGŁA PEŁNA** ROZBIÓRKOWA, cena - 0,50 zł/szt. Legnica, tel. 601/14-68-82 II1FARE

CEGŁA PEŁNA - 1 zł/szt. i dachówka karpiówka - 0.60 zł/szt. Nowa Sól, tel. 601/79-72-31 GI0WY39X

DACHÓWKA, z rozbiórki, cena - 0,20 zł/szt. Wrocław, tel. 501/94-04-33 GI0X9EXW

DACHÓWKA KARPIÓWKA, 5000 szt., cena - 0,50 zł/szt. Łagiewniki, powiat dzierżoniowski, tel. 781/58-94-13 GI0TTEXN

DACHÓWKA KARPIÓWKA, cena - 0,50 zł/szt. Łagiewniki, powiat dzierżoniowski, tel. 604/72-56-06 GI943CE7J

DACHÓWKA KARPIÓWKA, z rozbiórki, 7000 szt., cena - 0,30 zł/szt. Nysa, tel. 667/22-04-88 GI94A7FAJ

[redacted] **DACHÓWKA KARPIÓWKA** JOPEK, nowa, prod. polskiej, nowa, zapakowana, na paletach bezzwrotnych po 640 lub 720 sztuk, prążkowana i gładka, bardzo mocna z klinkieru o najmniejszej nasiąkliwości w Polsce i małej wadze do 55 kg 1 m2, ciemnoczerwona, w 1. i 2. gat., cena - 0,89 zł cena za 1 sztukę netto. Wrocław, tel. 71/346-51-51, 605/33-11-71 la.leszek@gmail.com II17HTC

DASZKI, z poliwęglanu - 280 zł/szt. Piława Górna, powiat dzierżoniowski, tel. 723/46-84-42 GI0RHLTR

DASZKI METALOWE, kute - 350 zł/szt. Piława Górna, powiat dzierżoniowski, tel. 723/46-84-42 GI0RHLTM

DESKI - od 25 zł/m2. Budzów, powiat ząbkowicki, tel. 509/71-61-02 GI1FE9L

[redacted] FOTO **DESKI** ELEWACYJNE, prod. zachodniej, deski elewacyjne świerkowe typu klin 31 zł/m2, bal 24x146, dł. 5 m 48 zł/m2, elk 19x189, dł. 5 m 39,90 zł/m2, wszystkie w klasie A/B, wyszlifowane - 31 zł. Świerzów, powiat trzebnicki, tel. 697/09-31-88 II17YAX

[redacted] FOTO **DESKI SOSNA, MODRZEW SYBERYJSKI**, prod. zachodniej, deska podłogowa sosnowa gr.28 mm, szer. 146 mm, suszona 8-10 %. Pakowana w folię po 4 szt. Cena 57 zł/m2, klasa A/B, klas B/C 43 i deska podłogowa modrzew sybyeryjski 24x146 89 zł/m2. Posiadam transport, do uzgodnienia, towar dostępny - 43 zł/m2. Prusice, powiat trzebnicki, tel. 697/09-31-88 II17YAR

DESKI ŚWIERKOWE, grubość 19-25 mm - 400 zł/m3. Jedlina-Zdrój, powiat wałbrzyski, tel. 888/01-12-60 GG9R9FPA

DREWNO BRZOZOWE, grub. 12 cm oraz deski, grub. 18 mm, kl. I, suche, na boazerię - 500 zł/m3. Wieruszów, tel. 697/35-61-23 GI9YT974

DRUT OCYNKOWANY, fi 5,6 i 8, 500 kg, możl. transport - 3 zł/kg. Radwanice, powiat wrocławski, tel. 71/311-77-48 GI1LWRK

DRUT OCYNKOWANY stalowy, średnica 6 mm - 3 zł/kg. Wrocław, tel. 608/53-28-00 GI0F7Y9W

DRZWI, antywłamaniowe PCV, metalowe powlekane PCV, metalowe, powlekane HDF, drewnopodobne, złoty dąb, mahoń, orzech, pełne lub z szybą, różne wzory, szer. 86-100 cm, wys. 200-210 cm, z ościeżnicą, sklepowe, jedno i dwuskrzydłowe - cena z akcesoriami 650- - 1.250 zł. Szczytkowice, powiat trzebnicki, tel. 71/312-30-83, 889/96-49-71 GG9J3YNJ

DRZWI plastikowe i aluminiowe, sklepowe 103x208, 120x210, 160x220 cm, wejściowe 90x200, 90x210, 96x206, 100x200 cm, białe i brązowe, z szybkami i pełne, tarasowe, balkonowe 83x213, 78x228, 86x217, 92x220, 98x210, 98x232 cm i inne, od 250 zł/szt., możliwy transport. Tyniec Mały, powiat wrocławski, tel. 071/311-81-27, 0609/90-64-69 GI97FKEXJ

OR091866

BLACHY PRUSZYŃSKI

Wykonujemy obróbki do 6,20 mb

tel. 71/316-93-01
311-08-55

12,00 zł/m² netto

BLACHODACHÓWKA
BLACHY TRAPEZOWE
OBRÓBKI BLACHARSKIE

DRZWI plastikowe, przywiezione z Niemiec, do połowy oszklone, z małą szybką oraz całkowicie oszklone, 950-1.500 zł. Wrocław, tel. 666/70-76-06 GG9A439L

DRZWI GARAŻOWE, dwuskrzydłowe, wym. 240x210 cm, masywne, z oknem, po demontażu - 500 zł. Paczków, powiat nyski, tel. 608/71-22-90 GI0X7M34

[redacted] **DRZWI TARASOWE**, I BALKONOWE z PCV, szer. x wys. 150x210 cm, 150x252, 160x225, 178x220, 190x215, trzy skrzydłowe: 237x175, 237x197, 237x212, dwuskrzydłowe bez słupka, 180x228, 225x208, 225x212 cm, cena: 600 - 1000 zł/szt. oraz drzwi balkonowe w różnych rozmiarach - 300 zł. Środa Śląska, tel. 601/79-29-17 II1LPCN

DRZWI WEJŚCIOWE aluminiowe, oszklone, stan bdb - 520 zł. Dzierżoniów, tel. 507/18-75-02 GG9TJEFT

[redacted] **DRZWI WEJŚCIOWE**, I PCV, PRZESZKLONE: 125x215, 150x215, 186x215 cena: 1200 - 1500 zł/szt. z PCV NOWE: 98x208 cena: 1200 zł/szt. DWUSKRZYDŁOWE: od 130 - 200x208, cena: 1750 - 2200 zł/szt. oraz PCV NOWE: 98x198, PRZESZKLONE LUB PEŁNE, cena: 750 zł/szt. - 2.200 zł. Środa Śląska, tel. 601/79-29-17 II1LPMA

DRZWI WEJŚCIOWE - od 890 zł na gotowo, szeroki wybór: tłoczone, gładkie, 2 zamki antywłamaniowe, bolce, atest, gwarancja, doradztwo, pomiar, drzwi antywłamaniowe - od 1.200 zł. Wrocław, tel. 71/341-83-03, 604/30-25-02 GG9WP9RA

DRZWI WEJŚCIOWE, nowe, zbrojone, ogniotrwałe, szer. 100 cm - 650 zł. Ząbkowice Śląskie, tel. 724/77-82-04 GI0RFXTE

DRZWI WEWNĘTRZNE - 60 zł. Bierutów, powiat oleśnicki, tel. 71/315-62-85 GI94WKTJJ

DRZWI WEWNĘTRZNE DREWNIANE, pokojowe, oszklone - 25 zł/szt. Bierutów, powiat oleśnicki, tel. 71/315-62-85 GI0JLRER

DRZWI WEWNĘTRZNE drewniane, z szybami ornamentowymi, szer. 60, 70 i 80 cm, lewe - 150 zł/szt. Głuchołazy, powiat nyski, tel. 504/00-66-46 GI0XRHYA

DRZWI WEWNĘTRZNE, z szybami ornamentowymi, pokojowe szer. 70 lewe oraz 80 cm prawe, łazienkowe szer. 60 i 70 cm prawe - 65 zł/szt. Głuchołazy, powiat nyski, tel. 504/00-66-46 GI17RW3

DRZWI WEWNĘTRZNE, wejściowe i pokojowe, cena od 180 zł/szt. Strzegom, powiat świdnicki, tel. 503/03-82-75 GI94MCWJK

DRZWI WEWNĘTRZNE, 60 cm - 80 zł/szt. Wałbrzych, tel. 74/843-36-25, 503/35-63-82 GI979YP3K

DRZWI WEWNĘTRZNE, modrzewiowe, 70 cm, 1 szt. oraz 80 cm, 5 szt., stan idealny, a także drzwi garażowe, drewniane, 2-skrzydłowe - od 100 zł, garażowe, sosnowe, 2-skrzydłowe - 400 zł. Wrocław, tel. 601/73-30-21 GI0YNX9M

DRZWI WEWNĘTRZNE STOLBUD, szer. 60 i 70 cm - 80 zł/szt. Wrocław, tel. 71/348-50-06, 601/76-37-32 GG9TJEFM

DRZWI WEWNĘTRZNE, białe, używane, stan db, duży wybór, szer. 60, 70, 80 cm - 50 zł/szt. Wrocław, t

OKNA PLASTIKOWE, nowe i z demontażu, różne rozmiary, cena od 150 zł/szt. Strzegom, powiat świdnicki, tel. 503/03-82-75 GG94TFYK9

✪ OKNA PLASTIKOWE, nowe i używane, prod. niemieckiej, stan bdb, wym.: szer.x wys.: 56x53, 56x83, 86x53, 60x100, 80x80, 86x83, 90x90, 100x100, 116x83, 120x100, 86x113, 86x143, 106x150, 112x135, 111x140, 116x113, 100x120, 100x130, 120x140, 140x100, 146x113, 146x143, 170x120 i inne. Strzegom, powiat świdnicki, tel. 074/649-41-29, 0663/32-44-11 W01171229

OKNA PLASTIKOWE, nowe i z demontażu z Niemiec oraz balkony, tarasy, różne rozmiary - cena 200-630 zł. Szczytkowice, powiat trzebnicki, tel. 71/312-30-83, 889/96-49-71 GG9HJTNM

OKNA PLASTIKOWE, 5-komorowe, nowe: wym. 86x113 cm - 290 zł/szt., 116x113 cm - 450 zł/szt., 206x113 cm - 600 zł/szt., 146x143 cm - 580 zł/szt. oraz 236x143 cm - 950 zł/szt. Szprotawa, powiat żagański, tel. 68/376-41-76, 503/05-13-55, 509/67-25-19 GI97HTERN

OKNA PLASTIKOWE i DREWNIANE, 63x150, 108x136, 117x130, 113x160, 124x137, 116x176, 115x138, 126x148, 130x120, 122x120, 122x138, 167x120, 173x143, 167x120, 170x167, 153x150, 150x190, 215x137, 190x150, 250x120, 237x197, 135x290, 130x200, 140x160, z roletami 130x140, 122x140, 128x153 - 700 zł od 200 - 700 zł/szt. Środa Śląska, tel. 601/79-29-17 II1LPFA

OKNA PLASTIKOWE i PÓŁPLASTIKOWE, szer. x wys. 59x83, 97x95, 104x137, 122x118, 146x118, 182x83, 211x133, 223x133, 250x120, 250x140, 244x148, 280x152, 294x120, 325x152, **WITRYNY**: 56x116, 95x116, 60x200, 250x150, 213x210, PP: 90x60, 120x60, 90x90, 82x116, 90x120, 94x143, 105x105, 90x105 ceny od 150 zł/szt. Środa Śląska, tel. 601/79-29-17 II1LPFT

OKNA PLASTIKOWE, witrynowe, wym. 150x80 cm, nowe, 2 szt. - 120 zł/szt. Swidnica, tel. 693/54-16-25 GI1AR47

OKNA PLASTIKOWE, nowe 50x50, 60x60, 60x120, 75x75, 80x60, 80x80, 80x90, 80x100, 80x110, 86x143, 90x90, 90x100, 90x120, 90x133, 90x140, 95x100, 95x120, 95x135, 100x70, 100x60, 100x90, 105x140, 116x113, 116x143, 120x160, 146x113, 176x113, 176x143, 206x113, 206x143 cm oraz drzwi balkonowe 87x208, 87x218 cm, od 300 zł. Tyniec Mały, powiat wrocławski, tel. 071/311-81-27, 0609/90-64-69 GI97FKEYF

OKNA PLASTIKOWE, używane 52x87, 60x150, 50x50, 70x108, 77x178, 80x136, 86x83, 72x136, 103x127, 120x120, 108x140, 112x136, 118x114, 122x138, 129x141, 114x146, 123x178, 128x138, 164x145, 174x136, 172x145, 186x136, 218x138 cm i inne, od 150 zł/szt., możliwy transport. Tyniec Mały, powiat wrocławski, tel. 071/311-81-27, 0609/90-64-69 GI97FKEYL

OKNA PLASTIKOWE i drzwi balkonowe, z demontażu, cena od 200 zł. Wrocław, tel. 601/87-09-97 GI1JCHC

OKNA PLASTIKOWE, wymiary 110x120 cm, 4 szt., z demontażu, 3-letnie, stan bdb - 350 zł/szt. Wrocław, tel. 71/343-52-65 GI97KR3WT

OKNA PLASTIKOWE, 56x53 cm, 72x80 cm, 120x130 cm, 121x160 cm, 170x230 cm, od 200 zł oraz półplastikowe 95x120 cm - 150 zł. Wrocław, tel. 666/70-76-06 GG9HAPHA

OKNA PLASTIKOWE, wym. 70x45 cm, 92x60 cm, 55x112 cm, 63x132 cm, 73x132 cm, 115x150 cm, 130x150 cm, 110x135 cm, 105x118 cm, 104x133 cm, 105x130 cm, 113x138 cm oraz drzwi balkonowe, wym. 90x235 cm, 98x200 cm - od 120 zł, możl. transport. Ząbkowice Śląskie, tel. 693/54-42-02 GI97KYXCW

OKNO DREWNIANE, wym. 143x154 cm, oszklone - 250 zł. Sobótka, powiat wrocławski, tel.: 71/316-24-84 GI0YMR3F

✪ PANELE PODŁOGOWE, uszkodzone od 3 zł/m2, panele gat. I od 10 zł/m2, listwy przypodłogowe od 7 zł/szt. DREWLAND, ul. Krakowska 180, tel. 071/796-66-37 W01035160

PARAPETY granitowe oraz schody - 260 zł/m2. Strzegom, powiat świdnicki, tel. 506/84-47-32 GI1LLJM

PARKIET JESIONOWY MOZAIKA, gr. 8 mm, sezonowany, gat. I, pow. 13 m2, 5 paczek - 28 zł/m2, do negocjacji. Wrocław, tel. 608/37-67-55 GI09LT3J

● PIASEK, kopany, na podsypkę - 12 zł/tona; piasek do murowania - 28.00 zł/tona; humus - 12 zł/tona; kruszywa granitowe: tłuczeń, kliniec, mieszanki 0-31.5:0.63 mm; miał kamienny 0-5; żwir, wywóz gruzu, gliny. Wrocław, tel. 0600/93-95-23 www.jft.com.pl L01223909

PIASEK BUDOWLANY, na podsypkę, do tynkowania, murowania, żwiry, kliniec, tłuczeń, kamień, humus, cena wraz z transportem od 300 zł, samochody 12 lub 20 t. Pęgów, powiat trzebnicki, tel. 504/83-31-44 GI17K79

PIASEK BUDOWLANY, 0-1 mm - 15 zł/t. Prochowice, powiat legnicki, tel. 699/12-33-75 GI0CY49R

PIASEK BUDOWLANY, 0-2 mm - 10 zł/t. Prochowice, powiat legnicki, tel. 699/12-33-75 GI0CY49X

● PIASEK KOPANY DO TYNKOWANIA, MUROWANIA, piasek rzeczny, pospółka, żwir, ziemia ogrodowa, tłuczeń betonowy, szlaka, kliniec, wywóz gruzu, gliny i śmieci - załadunek ręczny lub mechaniczny, cena z transportem za 12 ton do uzgodnienia, wynajem ładowarek Fadroma Ł-220 i Atlas 5-tonowy. Wrocław, tel. 71/351-79-15, 503/15-48-36 LI1341910

PŁYTKI betonowe, wym. 30x30x5 cm - 15 zł/m2. Strzegom, powiat świdnicki, tel. 503/03-82-75 GI0XE4K3

PŁYTKI ROBEN, narożnikowe, cena - 4,50 zł/szt. Wrocław, tel. 609/14-85-00 GI0RLWTM

PŁYTKI ROBEN klinkierowe, cena - 0,80 zł/szt. Wrocław, tel. 609/14-85-00 GI0RLWTL

PŁYTY BETONOWE, 50x50x7 cm - 3 zł/szt. Wrocław, tel. 888/67-48-32 GI1LWKH

PŁYTY betonowe, zbrojone, różne, od 30-60 zł/m2. Wrocław, tel. 888/67-48-32 GI0Y3ETL

PŁYTY WIÓROWE, wym. 80x120 cm - 5 zł/szt., 80x240 cm - 10 zł/szt. Wrocław, tel. 501/14-71-59, 501/79-43-50 GG947WMAE

PŁYTY AŻUROWE MEBA, wym. 60x40x10 cm, z wibroprasy, II gatunek - 4 zł/szt. Wrocław, tel. 602/46-40-49 GI1NTRM

PŁYTY STROPOWE ŻERAN, nowe, wym. dł. 5.90 m, szer. 1.50 m, 30 sztuk i dł. 4.70 m, szer. 1.20 m, 20 sztuk - 40 zł/m2. Oława, tel. 500/37-56-87 GI1NRFM

PODBITKA DACHOWA, gr. 16 mm, cena od - 17 zł/m2. Mąkoszyce, powiat brzeski, tel. 605/73-09-03 GG9HJTMJ

PODKŁADY KOLEJOWE, drewniane, sezonowane, nadają się na różne cele, np. na zrobienie równego, trwałego podłoża dla zwierząt chowanych na dworze - 25 zł/szt. Świdnica, tel. 694/18-62-23 GI1M343

PODKŁADY KOLEJOWE, drewniane, od 15-30 zł/szt. Wrocław, tel. 888/67-48-32 GI0Y3ETE

PODKŁADY KOLEJOWE, betonowe, proste, nadają się do utwardzania placów, wzmacniania skarp, na drogi, inne cele - 11 zł/szt. Wrocław, tel. 888/67-48-32 GI0Y3ETJ

POSPÓŁKA - 15 zł/t. Prochowice, powiat legnicki, tel. 699/12-33-75 GI0CY4AE

PRASA DO BLOCZKÓW BETONOWYCH, za połowę ceny, faktura - 12.990 zł. Jelenia Góra, tel. 604/35-22-07, 605/14-58-94 GG94JPX7M

PRĘTY STALOWE, na ogrodzenie, średnica 12 mm, dł. 1 m, 160 szt., cena - 2,50 zł/szt. Mirków, powiat wrocławski, tel. 692/13-32-50 GI0X7XMJ

PRĘTY ZBROJENIOWE, średnica 18 mm, dł. 7,5 m, cena - 2,50 zł/m.b. Kamieniec Ząbkowicki, tel. 696/35-26-59 GI97ERY9K

PRĘTY ZBROJENIOWE, cena - 0,80 zł/kg. Prochowice, powiat legnicki, tel. 699/12-33-75 GI0R9TKY

PRZEDŁUŻACZ NHY SKJ, 4x2.5 mm, 60 m, nowy - 395 zł. Wrocław, tel. 608/53-28-00 GI0JXNCW

PUSTAKI, 24x24x38 cm, cena - 2,60 zł/szt., możl. transport. Osetno, powiat górowski, tel. 509/02-99-18 GI1AY3

PUSTAKI CERAMICZNE POROMUR JOPEK, prod. polskiej, nowe, zapakowane na paletach bezzwrotnych, wym. 300x250x220, 338x250x220, 360x250x220, 120x440x220, 440x250x220 i 288x188x220 mm - od 2,50 zł/szt. (możliwość transportu i rozładunku w tym samochodem z HD, cena - 2,50 zł. Wrocław, tel. 71/346-51-51, 605/33-11-71 la.leszek@gmail.com II17HTE

PUSTAKI ŻUŻLOBETONOWE ALFA: 48x24x24 - 5 zł/szt., 48x24x12 - 3 zł/szt. Iwiny, powiat wrocławski, tel. 607/41-59-39 GI1M4XR

PUSTAKI ŻUŻLOBETONOWE ALFA, z wibroprasy, wym. 24x24x49 cm, cena - 3,95 zł/szt. Wrocław, tel. 602/46-40-49 GI1NTRF

PUSTAKI ŻUŻLOBETONOWE ALFA, z wibroprasy, wym. 12x24x49 cm, cena - 1,95 zł/szt. Wrocław, tel. 602/46-40-49 GI1NTRP

RAMY, ostatkowane, różne wym., nadają się na furtki, bramy i kojce dla psów - 40 zł/szt. Radwanice, powiat wrocławski, tel. 515/57-96-18 GI1LWRC

RURY STALOWE, ocynkowane, dł. 3,5 m, do poziomowania wylewek, 2 szt. - 30 zł/szt. Głuchołazy, powiat nyski, tel. 504/00-66-46 GI0XRE4P

SCHODY drewniane, proste, składane na sucho, wys. 280 cm, lakierowane, szer. 90 cm, pokojowe, słupki, poręcze, barierki górne, stopnie do małych poprawek, z demontażu - 1.700 zł. Gryfów Śląski, powiat lwówecki, tel. 600/85-83-77 GI97JCXFL

SCHODY drewniane, dębowe, samonośne, zabiegowe i na beton, bardzo solidne, cena od 4.500 zł, stopnie i parapety, gr. 40 mm - 400 zł. Milicz, tel. 509/20-33-79 GI1EM99

SCHODY drewniane, na konstrukcji samonośnej - 3.000 zł. Oława, tel. 602/59-95-24 GI0TCLTA

SCHODY drewniane, dębowe, bukowe, jesionowe, konstrukcje samonośne i na beton, wiele wzorów, wysoka jakość - 4.500 zł. Zawonia, powiat trzebnicki, tel. 602/72-82-66 GI97CFE94

SIATKA OGRODZENIOWA, ocynkowana, powlekana plastikiem - 5.50-7.50 zł, słupki ogrodzeniowe - 15 zł i inny asortyment, bramy 2-skrzydłowe. Tel. 71/312-64-33, 781/65-54-24 GI97FPH7X

SIATKA OGRODZENIOWA, powlekana plastikiem, słupki, napinacze, druty naciągowe, cena - 6,40 zł/m2. Dzierżoniów, tel. 601/43-28-39, 74/831-31-72 GI1LLH7

SIATKA OGRODZENIOWA: ocynkowana - 6.90 zł/m2, powlekana PCV - 6.20 zł/m2, z lin górniczych, bardzo mocna - 6.70 zł/m2, dowolne wymiary, akcesoria, słupki, możl. dowóz. Kąty Wrocławskie, tel. 71/390-58-56, 602/10-11-31 tlewandowski@op.pl GI9747FWA

FOTO SIATKA OGRODZENIOWA, ocynkowane i powlekane, siatki leśne, słupki ogrodzeniowe powlekane, panele ogrodzeniowe, bramy, bramki i pełen asortyment ogrodzeniowy, do godz. 17 możl. transportu. Kraśnik Dolny, powiat bolesławiecki, tel. 75/736-98-40 do godz. 17 II1JCXP

SKRZYNKA ELEKTRYCZNA, z licznikiem - 400 zł. Wałbrzych, tel. 503/35-63-82, 74/843-36-25 GI0W3T4

SŁUPKI OGRODZENIOWE, fi 45 i 60 mm, dł. 220 cm i dłuższe oraz narożne, ze skosami - 22 zł/szt. Radwanice, powiat wrocławski, tel. 71/311-77-48 GI1LWRM

SŁUPKI OGRODZENIOWE, nowe, średnica 57 mm, rura stalowa polerowana, nowa - 10 zł/m.b. Wrocław, tel. 71/341-56-58, 600/71-28-00 GI94HFLKP

SŁUPY BETONOWE, energetyczne, uzbrojone - 80 zł/szt. Lubin, tel. 883/99-83-99 GI0WKMHK

STAL kątownik, 3x3 cm, grub. 5 mm, dł. 230 m i 5x5, dł. 50 m oraz rury, średnica 60 mm, dł. 12 m, 50 mm, 24 m, 34 mm, dł. 40 m, 27 mm, dł. 78 m - 1.300 zł. Grodków, powiat brzeski, tel. 796/63-35-93 GI0PX9XJ

STAL ceownik, 150x60x80 cm, 8 szt. - 250 zł/szt., dwuteownik, 20x80x8 cm, 3 szt. - 150 zł/szt. Wrocław, tel. 504/20-18-36 GI0RNTET

STÓŁ WIBRACYJNY, z kpl. form do produkcji pustaków, sprawny - 800 zł. Jawor, tel. 724/31-10-21 GI1NRF9

STROP TERIVA, dł. belki 6.3 m, 13 szt. + pustak 3-komorowy - 2.200 zł. Lubsza, tel. 602/48-69-98 GI1LRKC

SZAMBA BETONOWE, szczelne, klasa betonu B25, atest PZH, dokumentacja techniczna, poj. od 4000 l, zapewniamy fachowe doradztwo, transport oraz montaż, cena od 900 zł/szt. Radom, tel. 668/53-68-35, 48/321-53-80 YG2218070

SZTACHETY OGRODZENIOWE, wym. 125x7,0x2.2 cm - 2,00 zł/szt., 125x2,2x2,8 cm - 2,40 zł. Mąkoszyce, powiat brzeski, tel. 605/73-09-03 GG9HAPAM

SZTACHETY OGRODZENIOWE, szer. 9 cm, gr. 2 cm, dł. 90-160 cm - 2,8-4 zł/szt. Wrocław, tel. 0600/66-62-55

TARCICA: sucha, modrzewiowa, sosnowa, bukowa, dębowa, jesionowa - od 1.200 zł/m3. Budzów, powiat ząbkowicki, tel. 509/71-61-02 GI1FE9K

TARCICA, nieobrzynana, sucha: dębowa, gr. 25 i 50 mm, od 1.500 zł/m3; jesionowa, gr. 25 i 50 mm - od 1.400 zł/m3, bukowa, grubość 25 i 50 mm - 1.400 zł/m3; olchowa, grubość 32 mm - 1.200 zł/m3; sosnowa gr 25 mm - 800 zł/m3 - 800 zł zł/m3. Bukówek, powiat średzki, tel. 513/17-57-57 krzysztofkirkiewicz@poczta.onet.pl II1EXPN

TARCICA, sucha, sezonowana: dębowa, bukowa, jesionowa, czereśniowa, cena od 1.200 zł/m3. Chroślice, powiat jaworski, tel. 603/22-40-30 GI9TMRLT

TARCICA dębowa, modrzewiowa i bukowa, cena od 500 zł/m3. Jedlina-Zdrój, powiat wałbrzyski, tel. 888/01-12-60 GG94WCJHE

TARCICA: sucha, dębowa, jesionowa, bukowa, sosnowa, wiązowa, grubość 25, 28, 32, 38 i 50 mm, klasa I - od 1.150 zł/m3, możl. transp. Nowa Ruda, powiat kłodzki, tel. 609/31-58-77 GI0WXYLR

TARCICA: dąb, sosna, buk, olcha, jesion, gr. 25-50 mm, sucha - dąb - 2.200 zł/m3, jesion - 1.700 zł/m3, sosna, olcha, brzoza - 1.100 zł/m3. Środa Śląska, tel. 71/317-25-79, 604/95-48-36 GG9KJ9MK

TRALKI METALOWE, balustradowe - 5 zł/szt. Ząbkowice Śląskie, tel. 605/56-10-39 GI94WTHMP

TRZCINA NA POKRYCIA DACHOWE, w snopkach, cena - 4,50 zł/szt. Będkowo, powiat trzebnicki, tel. 71/387-49-37, 606/28-75-78 GI97JE49L

TURBINA, do rozprowadzenia ciepłego powietrza z kominka, 800 W - 1.000 zł. Wrocław, tel. 609/14-85-00 GI0TP9XC

WEŁNA MINERALNA KNAUF, gr. 10 cm - 6 zł/m2. Bardo, powiat ząbkowicki, tel. 785/83-47-88 GI0Y3TR7

WEŁNA MINERALNA, w płytach, gr. 15-20 mm, szer. 1000 mm, dł. 2500 mm, na paletach - 40 zł/m3. Wrocław, tel. 663/88-02-61 pn-pt 8-16 GI1M4LW

WEŁNA MINERALNA, luz, oddam za darmo. Wrocław, tel. 663/88-02-61 pn-pt 8-16 GI1M4M3

WEŁNA MINERALNA KNAUF, gr. 10 cm - 6 zł/m2. Ząbkowice Śląskie, tel. 609/96-25-33 GI1FEFY

WIATA STALOWA, 5x23 m oraz barak biurowy 25 x 6 m, sprzedam w cenie złomu użytkowego, cena - 1,50 zł/kg. Tel. 698/59-09-11 GI1FCTK

WIBROPRASA, krocząca, do bloczków betonowych i innych prefabrykatów - 37.000 zł. Brzeg, tel. 606/53-00-68 GI1LKJE

FOTO WIĘŹBA DACHOWA CIĘTA NA WYMIAR, impregnowana, prod. polskiej, więźba dachowa cięta na wymiar impregnowana, łaty, kontrłaty, deski, drewno kominkowe. Możliwy dowóz do klienta. Zapraszam - 650 zł m3. Jedlina Zdrój, powiat wałbrzyski, tel. 888/01-12-60 meter3@wp.pl II1ENLA

WIĘŹBA DACHOWA łaty, kontrłaty, deski, belki i krokwie, cięte na wymiar, impregnowane - 650 zł/m3. Jedlina-Zdrój, powiat wałbrzyski, tel. 888/01-12-60 GG9N9TM9

WIĘŹBA DACHOWA, belki, krokwie, łaty, kontrłaty, belki stropowe - 620 zł/m3. Klodzko, tel. 605/37-73-41 GI1LYPY

WKŁADY KOMINOWE, kwasoodporne, z atestami - od 57 zł/m b. Legnica, tel. 608/49-55-34, 76/857-51-05 GG9RX7XW

WKRĘTY DO BLACHODACHÓWKI, z gumką - 20 gr/szt., różne kolory. Wrocław, tel. 666/70-76-06 GG9A43PX

ZAWORY BURZOWE KERMET, średnica 160 mm, 2 szt., na gwarancji - 320 zł. Wrocław, tel. 604/84-59-60, 71/328-41-31 GI0RNTR7

ŻWIR, 2-8 mm - 25 zł/t. Prochowice, powiat legnicki, tel. 699/12-33-75 GI0CY4A4

ŻWIR, 8-32 mm - 35 zł/t. Prochowice, powiat legnicki, tel. 699/12-33-75 GI0CY4AA

KUPIĘ

MASZYNY I SPRZĘT BUDOWLANY

KUPIĘ BARAKOWÓZ, na kołach. Wrocław, tel. 663/59-80-00 GI0XN3XH

KUPIĘ BETONIARKĘ, poj. 250 l. Łagiewniki, powiat dzierżoniowski, tel. 604/72-56-06 GI0CCAHT

KUPIĘ BETONIARKĘ. Strzelin, tel. 603/21-02-26 GI97ELF9N

KUPIĘ BETONIARKĘ, poj. 150 l, może być do remontu. Zgorzelec, tel. 663/46-57-81 GI0HYMTJ

KUPIĘ KOPARKĘ BIAŁORUŚ, w rozsądnej cenie. Zgorzelec, tel. 607/46-82-20 GI14MW

KUPIĘ KOPARKĘ CATERPILLAR 320 BL, 326 BL oraz ładowarkę Volvo L150C, 180C, Komatsu WA380. Tel. 667/03-09-14 GI1C3RE

KUPIĘ KOPARKĘ O&K, 1980-1990 r., kołową, stan bdb, łemiesz, z łyżką skarpową i podsiębierną. Zgorzelec, tel. 607/46-82-20 GI0P7444

KUPIĘ KOPARKĘ PELIKAN. Łagiewniki, powiat dzierżoniowski, tel. 781/58-94-13 GI0WJETK

KUPIĘ KOPARKOŁADOWARKĘ CASE, CATERPILLAR, JCB, OSTRÓWEK, w obojętnym stanie. Lubin, tel. 782/52-49-74 GI0XLC3K

KUPIĘ KOPARKOŁADOWARKĘ OSTRÓWEK Łagiewniki, powiat dzierżoniowski, tel. 781/58-94-13 GI0WJETJ

KUPIĘ KOPARKOŁADOWARKĘ OSTRÓWEK, minikoparkę i spycharkę DT 75. Łagiewniki, powiat dzierżoniowski, tel. 74/893-72-94, 604/72-56-06 GG9THKNA

KUPIĘ KOPARKOŁADOWARKĘ OSTRÓWEK. Sobótka, powiat wrocławski, tel. 600/97-62-10 GG9P9A3X

KUPIĘ KOPARKOŁADOWARKĘ OSTRÓWEK, może być do remontu. Wrocław, tel. 603/75-03-04 GI97H49XM

KUPIĘ ŁADOWARKĘ UN. Międzybórz, powiat oleśnicki, tel. 607/51-46-64 GG9R7NAL

MATERIAŁY BUDOWLANE

KUPIĘ BLACHĘ NA POKRYCIE DACHU, może być z demontażu. Łagiewniki, powiat dzierżoniowski, tel. 782/15-60-02 GI1NR9H

KUPIĘ BLACHĘ falistą lub gładką, na pokrycie 80 m2 dachu. Świebodzice, powiat świdnicki, tel. 791/35-38-22 GI1NRL3

KUPIĘ BLACHĘ TRAPEZOWĄ. Ząbkowice Śląskie, tel. 609/30-78-38 GI0JAXWC

KUPIĘ DESKI SOSNOWE podłogowe. Ząbkowice Śląskie, tel. 885/39-33-55 GI97FJ9CT

KUPIĘ DRZWI, szer. 60-100 cm oraz ościeżnice. Wrocław, tel. 664/52-87-04 GI0YP9P3

KUPIĘ DRZWI WEJŚCIOWE, używane, 80 cm i 100 cm. Wrocław, tel. 803/12-89-92 GI97NJ3J9

KUPIĘ DRZWI WEJŚCIOWE, plastikowe i metalowe, drzwi balkonowe + rolety plastikowe. Wrocław, tel. 666/70-76-06 GG9A43EA

KUPIĘ ELEMENTY ELEKTRYCZNE: styczniki, wyłączniki krańcowe, rozłączniki, przekaźniki, zwalniaki, luzowniki, nowe lub używane, nawet niesprawne. Nysa, tel. 609/35-13-88 GI0Y3M79

KUPIĘ FARBĘ EMALIĘ, do metalu, brązową, wiśniową, czarną. Wrocław, tel. 666/70-76-06 GG9A43EH

KUPIĘ FARBĘ EMULSĘJĘ, do ścian, żółtą, kremową, beżową. Wrocław, tel. 666/70-76-06 GG9A43EJ

KUPIĘ FARBĘ EMULSYJNĄ. Ząbkowice Śląskie, tel. 885/39-33-55 GI97E9LFA

KUPIĘ FARBĘ OLEJNĄ, 5 l oraz farbę antykorozyjną 5 l. Radwanice, powiat wrocławski, tel. 609/49-96-15 GI97HRJRH

KUPIĘ GŁADŹ, gipsową i szpachlową. Wrocław, tel. 664/52-87-04 GI0YP9P4

KUPIĘ KABEL ELEKTRYCZNY, podtynkowy 2x1.5 mm2, 2x2.5 mm2, 3x1.5 mm2. Wrocław, tel. 666/70-76-06 GG9A43EN

KUPIĘ KOMINEK. Wrocław, tel. 666/70-76-06 GG9A43ER

KUPIĘ KONSTRUKCJĘ HALI lub wiaty, stalową, o pow. około 100 m2. Lubin, tel. 883/99-83-99 GI0WWKAF

KUPIĘ LICZNIK ENERGII ELEKTRYCZNEJ, 1-fazowy. Wrocław, tel. 666/70-76-06 GG9A43EX

KUPIĘ MATERIAŁY BUDOWLANE, w rozsądnej cenie. Jelenia Góra, tel. 788/71-05-55 GI0XHAF9

KUPIĘ MATERIAŁY BUDOWLANE, pozostałości po budowie, pustaki ceramiczne, stal, siatkę ogrodzeniową i inne. Legnica, tel. 603/16-12-11 GI1NN9R

KUPIĘ MATERIAŁY BUDOWLANE: parapety marmurowe i granitowe, płyty na schody. Wrocław, tel. 664/52-87-04 GI1NTWA

KUPIĘ MATERIAŁY BUDOWLANE: okna o wym. 100x130 cm (3 szt.), drzwi wejściowe oraz bramę garażową (może być ew. witryna szklana). Wrocław, tel. 605/62-00-14 GI0XCRTL

KUPIĘ MATERIAŁY BUDOWLANE, papa zwykła i termozgrzewalna, styropian i kołki, dachówka + gąsiory, belki drewniane, deski, łaty, folia izolacyjna lub ogrodnicza, płytki schodowe klinkierowe, gwoździe budowlane, stolarskie (różne wym.), wełna mineralna, siatka ogrodzeniowa, słupki lepik, smoła, drut okrągły i kwadratowy, pozostałości po. Wrocław, tel. 666/70-76-06 GG9A43F7

KUPIĘ MATERIAŁY BUDOWLANE: kabel elektryczny miękki 5x4-8 mm2, kabel elektryczny podziemny, twardy 5x10-15 mm, płaskownik, ceownik, drut, deski, łaty, belki. Wrocław, tel. 664/52-87-04 GI97ELRPL

KUPIĘ MATERIAŁY BUDOWLANE: bloczki betonowe suporex oraz farbę elewacyjną, chętnie większą ilość. Wrocław, tel. 601/70-79-09 GI0XRNEX

KUPIĘ OKNA PLASTIKOWE, różne wymiary, chętnie z roletami i rolety zewnętrzne. Wrocław, tel. 666/70-76-06 GG9A43FH

KUPIĘ OKNA PLASTIKOWE, wym. ok. 145x90 cm. Zagrodno, powiat złotoryjski, tel. 601/07-36-48 GI0NH9PR

KUPIĘ OKNO DREWNIANE, wym. 220x115 cm oraz boazerię, z demontażu. Tel. 796/78-39-72 GI0XRAYW

KUPIĘ PAPĘ TERMOZGRZEWALNĄ, na pow. 800 m2, b. tanio, najchętniej w całości od jednej osoby (proszę nie dzwonić z pojedynczymi sztukami). Wrocław, tel. 605/62-00-14 GI0HYJHE

KUPIĘ PARAPETY oraz płyty na schody, chętnie granitowe, marmurowe, inne. Wrocław, tel. 664/52-87-04 GI17KN3

KUPIĘ PŁYTY DACHOWE Ząbkowice Śląskie, tel. 885/39-33-55 GI97FJ9CN

KUPIĘ PŁYTY DACHOWE. Ząbkowice Śląskie, tel. 609/30-78-38 GI0JAXWL

KUPIĘ PŁYTY DROGOWE betonowe. Syców, powiat oleśnicki, tel. 607/27-01-70 GI0FPAEH

KUPIĘ PUSTAKI, siporex lub Ytong, grubość 3-7 cm. Wrocław, tel. 664/52-87-04 GI0YP9PE

KUPIĘ RURY, używane, fi 30, 40 i 60, w cenie 700 zł/t. Wrocław, tel. 515/57-96-18 GI1LWRF

KUPIĘ RURY MIEDZIANE, do c.o., również krótkie, pozostałości. Wrocław, tel. 664/52-87-04 GI0YP9NT

KUPIĘ RURY OCYNKOWANE, 3/8", 1/2", 3/4" i 1" oraz trójniki, kolanka i mufki. Wrocław, tel. 664/52-87-04 GI194HR

KUPIĘ RURY PLASTIKOWE PCV, fi 110 mm, ciśnieniowe, dł. 450 m, do przyłącza wodociągowego + 3 hydranty. Wrocław, tel. 605/62-00-14 GI0EH7Y9

KUPIĘ RURY PLASTIKOWE, 50-100 mm, kanalizacyjne. Wrocław, tel. 666/70-76-06 GG9A43FR

KUPIĘ SIATKĘ OGRODZENIOWĄ, ocynkowaną, wys. 150 cm, 5 rolek. Wrocław, tel. 515/57-96-18 GI1LWRA

KUPIĘ STAL ceownik oraz płaskownik i kątownik. Wrocław, tel. 664/52-87-04 GI0YP9NR

KUPIĘ WEŁNĘ MINERALNĄ, do ociepleń poddaszy, grub. 20 cm, 500 m2. Środa Śląska, tel. 500/84-41-43 GI1NTC9

KUPIĘ WODOMIERZ. Wrocław, tel. 666/70-76-06 GG9A43HC

ODDAM

ODDAM GRUZ, ceglany. Brunów, tel. 691/25-08-71 GI0XRKAW

ODDAM GRUZ. Jelcz-Laskowice, powiat oławski, tel. 693/41-12-67 GI0FJ77T

PRZYJMĘ

PRZYJMĘ GRUZ, czysty, ceglany lub betonowy, w Wilkszynie, pow. średzki, ok. 300 t. Wrocław, tel. 600/04-61-40 GI0PNX3N

PRZYJMĘ OBRZEŻA, chodnikowe. Bolesławiec, tel. 668/37-68-38 GI0W9HCE

PRZYJMĘ ZIEMIĘ, w Kiełczowie (koło Wrocławia), każdą ilość. Wrocław, tel. 605/62-00-14 GI0Y44CE

NIERUCHOMOŚCI

SPRZEDAM

BUDYNKI

BUDYNEK, (była remiza strażacka), pow. 60 m2, duża brama wjazdowa, siła, działka o pow. 2 a, ks. wieczysta, możliwość dokupienia gruntu do 35 a, przy drodze asfaltowej, 6 km od Kłodzka - 35.000 zł. Morzyszów, powiat kłodzki, tel. 691/32-73-39 GI1ERCR

BUDYNEK, nowy, pow. 236 m2, 10 pokoi, działka 12 a - 2.550 zł/m2 oraz budynek 450 m2, działka 3800 m2, k. Wrocławia, przy trasie nr 94 na Opole, np. na dom weselny, market, salon samochodowy, bazę transportową, inne, wszystkie media, całość ogrodzona, bdb dojazd - 1.800 zł/m2. Oława, tel. 698/59-09-11, 692/59-73-91 GI1M4ER

BUDYNEK GOSPODARCZY, murowany, pow. 116 m2, działka 30 a, w miejscowości Długopole Górne - 300.000 zł. Długopole Górne, powiat kłodzki, tel. 785/92-91-44 S00003271

BUDYNEK HANDLOWO-USŁUGOWY, 10-letni, pow. 130 m2 + wiata 130 m2, w ścisłym centrum Siechnic, działka 1.000 m2, klimatyzacja, monitoring, duże możliwości, teren ogrodzony, doskonały dojazd do Wrocławia - 510.000 zł lub wynajmę. Wrocław, tel. 602/12-51-35 GI97NLC4H

FOTO BUDYNEK HANDLOWO-USŁUGOWY, na działce przemysłowej o pow. ok. 4 a, przy ulicy Legnickiej w Złotoryi. Idealny pod dział. gosp. (warsztat samoch., hurtownie), pow. 110 m2, energia el. (siła), kanalizacja, woda, nowy dach, okna z roletami, drzwi i brama wejściowa metalowa. - 250.000 zł do uzgodnienia. Złotoryja, tel. 507/50-65-55, 502/42-96-33 II1TNX

BUDYNEK MIESZKALNO-GOSPODARCZY, pow. 300 m2, działka 750 m2, prąd 380 V, woda, kanalizacja, gaz - 1.080.000 zł. Wrocław, tel. 796/54-48-60 GI1LNWM

BUDYNEK MIESZKALNY, w Głogowie, poprzednio 4 mieszkania, 2 osobne wejścia, policjantom, ew. rodzinie - 50.500 zł. Głogów, tel. 516/66-65-67 GI1NPXN

FOTO BUDYNEK PRODUKCYJNO-USŁUGOWY, z częścią biurową, położony w Polkowicach, o powierzchni 550 m2 (okolice Urzędu Celnego), działka 2310 m2, 1-piętrowy, c.o. gaz ziemny, energia el. (siła), gaz, Internet, kanalizacja, telefon, woda, bez pośredn. - 1.200.000 zł cena netto, do neg. Polkowice, tel. 76/847-49-23, 603/12-68-74 m.wesolowski@estella.eu II1JLJT

BUDYNEK USŁUGOWY, w Mrozowie, 5 km od Wrocławia, przy głównej drodze, pow. ok. 100 m2, działka 10 a, budynek z lat 90., wcześniej prowadzona działalność usługowa (cukiernia, bar i sklep), może być na mieszkanie - 395.000 zł. Wrocław, tel. 501/53-15-77, 603/30-60-25 GI0JC7WL

DOMY

DOM, w Kotowicach, 14 km od Wrocławia, do remontu, działka 11 a, media, świetnie położony w centrum - 290.000 zł do negocjacji. Tel. 604/30-25-02 GI0W3NAX

✪ DOM WOLNO STOJĄCY, stan surowy zamknięty, z elewacją, pow. 650 m2, na Pawłowicach, bez pośredników - 1.220.000 zł. Tel. 601/41-69-52 W01151560

DOM, pow. 300 m2, 9 pokoi, 2 kuchnie, 3 łazienki, 2 garaże, działka 11 a, 1 km od Bolesławca - 500.000 zł. Bolesławiec, tel. 75/789-77-62 GI1M4NA

DOM, pow. 114 m2, garaż, stodoła, działka o pow. 69 a, w Bukowie koło Mietkowa - 290.000 zł. Buków, powiat świdnicki, tel. 697/88-98-23 GI0WYCX4

DOM JEDNORODZINNY, w Chrząstawie Małej, o pow. 240 m2, na działce 1200 m2, garaż, ogrodzony, ogród - 650.000 zł. Chrząstawa Mała, powiat wrocławski, tel. 695/78-00-77 GI0Y4AJP

DOM + zabudowania gosp., na działce o pow. 39 a, możl. wydzielenia 24-arowej uzbrojonej działki budowlanej, wszystkie media - 230.000 zł. Czepielowice, powiat brzeski, tel. 77/415-97-22 GI1C3LR

DOM poniemiecki + zabudowania gosp., działka o pow. 16 a, w Czernej, gm. Nowogrodziec - 140.000 zł. Czerna, powiat bolesławiecki, tel. 75/736-32-90, 886/29-81-63 GI1NPYY

DOM poniemiecki, pow. 220 m2, z cegły, 5 pokoi, kuchnia, łazienka, c.o. węglowe, piętrowy, do

DOM poniemiecki, Zakrzów, 96/682 m2, 4 pok., z duszą - 630.000 zł. WIN, tel. 531/56-04-44 www.win.gratka.pl D01011931

DOM, Oporów, 220/680 m2, 2005 r., 7 pok., w. standard - 1.850.000 zł. WIN, tel. 531/56-04-44 www.win.gratka.pl D01011941

DOM, Oporów, 560/700 m2, luksusowa rezydencja, 11 pok. - 3.249.000 zł. WIN, tel. 531/56-04-44 www.win.gratka.pl D01011951

DOM wolno stojący, Oława, 218/770 m2, 2000 r., 5 pok., w. standard - 420.000 zł. WIN, tel. 531/56-04-44 www.win.gratka.pl D01011961

DOM DREWNIANY, wym. 5x9 m, do przeniesienia, całoroczny - 4.000 zł. Wieruszów, tel. 697/35-61-23 GI9494HJP

DOM, w Wilkszynie, pow. 160 m2, działka pow. 9 a, garaż - 925.000 zł. Wilkszyn, powiat średzki, tel. 503/04-73-86, 71/397-16-26 GI0X7AH7

DOM, pow. 160 m2, działka 1100 m2, w miejscowości Psary - 560.000 zł. Wrocław, tel. 668/39-01-18 GI1LK44

DOM + zabudowania gosp., działka o pow. 1256 m2, na Muchoborze Wielkim, w rozliczeniu może być mieszkanie we Wrocławiu - 1.090.000 zł lub zam. na mieszkanie. Wrocław, tel. 71/357-23-74 GI974CREA

DOM, jednorodzinny, wolno stojący, na działce o pow. 740 m2, w adm. granicach Wrocławia, bez pośredników - 548.000 zł. Wrocław, tel. 604/93-56-03 GI1NPCN

DOM, do remontu, z działką, pow. 10 a lub większą, we Wrocławiu - Widawa - 660.000 zł. Wrocław, tel. 509/42-95-67 GI193XA

DOM WOLNO STOJĄCY, na przedmieściach Wrocławia, w Mirkowie gm. Długołęka, luksusowe osiedle, piętrowy, może być dla 2 rodzin, 2 garaże, domek gosp., parking, działka 800 m2, woda, gaz, kanalizacja, telefon, internet, piec c.o. stałopalny i gazowy - 970.000 zł. Wrocław, tel. 662/01-63-30, 662/03-44-06 GI97FKCF4

DOM poniemiecki, pow. 100 m2, po remoncie, 2 kuchnie, 2 łazienki, nowe c.o., działka pow. 400 m2, w Domaszczynie k. Wrocławia, przy głównej drodze, nadaje się dla dwóch rodzin lub na siedzibę firmy - 360.000 zł. Wrocław, tel. 605/62-00-14 GI973PYNY

DOM w zabudowie szeregowej, nowy, skrajny szereg, we Wrocławiu (Wojnów), pow. użytk. 161 m2, działka 420 m2, stan deweloperski, bez pośredników - 699.000 zł. Wrocław, tel. 609/62-68-03 GI97NLKEP

DOM, pow. 177 m2, wyposażony, działka o pow. 821 m2, nowy - 890.000 zł. Wrocław, tel. 608/88-80-28 GI0YM3H4

FOTO DOM W ZABUDOWIE BLIŹNIACZEJ, bez pośredników, o pow. całk. 160 m2, działka 458 m2, 5 pok., garaż w budynku, w Bąkowie, gm. Długołęka, 4 km od budowanej obwodnicy miasta. Spokojna okolica, w pobliżu las. Do CH Korona ok. 10 min - 380.000 zł negocjacje. Wrocław, tel. 665/91-94-71 II1F4HJ

FOTO DOM WOLNO STOJĄCY, bez pośrednikow, o ładnej architekturze, o pow. całk. 260 m2, działka 14 ar, 6 pok., w stanie deweloperskim, na osiedlu domów jednorodz., w Bąkowie, gm. Długołęka, 4 km od obwodnicy miasta. Do CH Korona 10 min - 690.000 zł. Wrocław, tel. 665/91-94-71 II1F4HY

DOM, 2-kondygn., 5 pok., ogrzew. gazowe, pow. użytk. 129 m2, pow. całk. 180 m2, pow. działki 673 m2, c.o., gaz, kanalizacja, woda, bez pośredn., dwurodzinny, garaż, możl. rozbudowy - 1.000.000 zł. Wrocław, tel. 506/79-57-69 adamnazareth@hotmail.com II1J9YR

FOTO DOM W OKOLICACH WROCŁAWIA, stylowy dom z dużym ogrodem! Kamieniec Wrocławski, wolno stojący, 4-pok., o pow. użytk. 93 m2, całk. 118,8 m2 na działce o pow. 1677 m2. Cena: 360.000 zł. Kontakt: Dorota Sadowska, BN OKAZJA, e-mail: bnokazja@wp.pl - 360.000 zł. Wrocław, tel. 601/24-70-30 Dorota Sadowska, 71/343-28-37 BN OKAZJA bnokazja@wp.pl II1LTXT

DOM, nowy, do wykończenia, ok. 300 m2, działka 630 m2, na Stabłowicach, kanalizacja, nowa ulica, niedaleko nowego stadionu, wszystkie przyłącza - 777.000 zł lub zamienię na mieszkanie z dopłatą. Wrocław, tel. 663/35-11-02, 71/353-33-58 GI1M4EW

DOM w zabudowie bliźniaczej, pow. 120/180 m2, na Karłowicach, działka 7 a, możl. budowy drugiego domu - 1.200.000 zł inne propozycje. Wrocław, tel. 791/26-67-68, 504/53-42-70 GI0KNTL7

DOM PONIEMIECKI, pow. użytk. 180 m2, pow. działki 8300 m2, stodołą o pow. 100 m2, szklarnia, dom po remoncie, nowy dach, sad, teren podzielony na działki, w miejscowości Bagno, k. Osoli, piękne tereny, mikroklimat, las - 580.000 zł lub zamienię na mieszkanie + dopłata. Wrocław, tel. 506/33-26-72 GI1NNTM

DOM, pow. 180 m2, parterowy, z poddaszem użytkowym, rok budowy 2009, gotowy do zamieszkania + duża hala, garaż nadający się na sklep, warsztat, przy głównej drodze, w miejscowości Szewce, 2 km od granicy Wrocławia, duża działka o pow. 3001 m2, teren ogrodzony - 1.200.000 zł lub zamienię na mieszkanie. Wrocław, tel. 508/15-20-77 GI1NNW7

DOM, nowy, w Dobroszycach k. Oleśnicy, pow. 130 m2, 5 pokoi, kuchnia, 2 łazienki, garaż, działka o pow. 1000 m2, ogrodzona i zagospodarowana, do zamieszkania - 470.000 zł. Wrocław, tel. 605/67-02-57 GI0XLC3H

FOTO DOM W ZABUDOWIE BLIŹNIACZEJ, nowy, w Szymanowie, do zamieszkania, 186 m2, 4 pokoje + salon, kuchnia ze spiżarką, ogród 714 m2, ogrodzony, nowe osiedle domków jednorodzinnych. KUPUJĄCY NIE PŁACI PROWIZJI!!! 0504 925 650 BN MIR. - 548.000 zł. Wrocław, tel. 504/92-56-50 www.mir.autogielda.pl mirnieruchomosci@gmail.com KI3302290

DOM, nowy, we Wrocławiu (Pawłowice), pow. 140 m2, 4 pokoje z balkonami, duży taras, 2 łazienki, kuchnia, garaż w budynku, działka o pow. 560 m2, cicha i spokojna okolica, dogodny dojazd szynobusem i autobusami, blisko przedszkola i szkoły, atrakc. lokalizacja - 745.000 zł lub zamienię na mieszkanie we Wrocławiu z dopłatą. Wrocław, tel. 501/25-67-87, 504/12-61-52 GI0XMMRP

DOM WOLNO STOJĄCY, nowy, pow. 240 m2, działka 1200 m2, Szewce, gm. Wisznia Mała (na północ od Wrocławia), może być dla dwóch rodzin lub na działalność gosp. - 800.000 zł do negocjacji. Wrocław, tel. 788/79-60-94 GI0WWP7F

● **DOM, piękny, z muru pruskiego, działka 50 a, tereny niezalewowe, atrakcyjna lokalizacja - kilka km od Lwówka Śl., 60 km od granicy - 140.000 zł. Wrocław, tel. 601/69-62-10 N01006261**

DOM, w Ząbkowicach Śląskich, pow. 150 m2, działka o pow. 19 a - 240.000 zł. Ząbkowice Śląskie, tel. 724/77-82-04 GI1WKR

DOM LETNISKOWY, stan surowy zamknięty, pow. 70 m2, działka o pow. 2,2 ara, 2 tarasy (6 m2 i 2,5 m2) jeden nad drugim, na skarpie, 8 m od brzegu, nad zalewem Złotnickim, spokojna i cicha okolica, lasy, blisko na zamek Czocha i do Świeradowa 15 km, zdjęcia do wglądu - 80.000 zł. Poikowice, tel. 604/93-74-27 GI1LWW9

DOM LETNISKOWY, pow. 80 m2, w miejscowości Rokitki, w okolicy Chojnowa, rok budowy 2009, kominek, 2 pokoje, strych, kuchnia, łazienka, taras, komórka, pow. działki 450 m2 - 126.500 zł. Świebodzice, powiat świdnicki, tel. 74/668-95-98 GI0X7WRM

DOM NA WSI, działka o pow. 11 a, nowa elewacja, szambo, młode drzewka, nowe c.o. i inst. elektr., ogrodzony, 5 km od jeziora w Otmuchowie - 130.000 zł lub zam. na mieszkanie we Wrocławiu. Tel. 887/63-52-73, 74/831-67-98 GI1NRKY

DOM NA WSI dwurodzinny, poniemiecki, wolno stojący, po rem. kapit., 2 kuchnie, 2 łazienki, 5 pokoi, pomieszczenia gospodarcze, garaż, 25 km od Wrocławia, 4 km za Trzebnicą - 310.000 zł lub zam. na mieszkanie we Wrocławiu. Tel. 518/72-34-79, 71/312-36-73 GI0XMA4C

DOM NA WSI + zabudowania gosp., działka o pow. 50 a, do zamieszkania od zaraz - 250.000 zł. Białawy Wielkie, powiat wołowski, tel. 889/72-20-36 GI0X743C

DOM NA WSI, w miejscowości Białawy Wielkie 5 - 230.000 zł. Białawy Wielkie, powiat wołowski, tel. 691/19-20-68 GI0XE4AH

DOM NA WSI poniemiecki, pow. 120 m2, 10 km od Bolesławca, w trakcie remontu - 190.000 zł. Bolesławiec, tel. 600/19-66-16 GI0YJYX3

DOM NA WSI PONIEMIECKI, pow. użytk. 180 m2, 5 pok., kuchnia, łazienka, garaż, wszystkie media, wolno stojący + grunt rolny 2,4 ha, w Brochocinie - 230.000 zł do uzgodnienia. Brochocin, powiat złotoryjski, tel. 695/56-21-45 GI0YCNJY

DOM NA WSI poniemiecki, pow. użytk. 100 m2, 3 pok., kuchnia, łazienka, pomieszczenia gospodarcze, działka 20 a, ogród, duża działka przed domem, przy trasie Opole - Wrocław - 360.000 zł. Brzeg, tel. 600/13-57-16 GI0XKMJ3

DOM NA WSI poniemiecki + budynki gospodarcze, grunt rolny o pow. 40 a - 190.000 zł. Chroślice, powiat jaworski, tel. 76/871-89-97 GI0EFPFC

DOM NA WSI, piętrowy, budynek gospodarczy, działka o pow. 10 a, cicha okolica, zakłady pracy, bank - 298.000 zł lub zamienię. Dziadowa Kłoda, powiat oleśnicki, tel. 696/89-41-71 GI0HE9LX

DOM NA WSI, pow. 90 m2, zabudowania gospod., na podwójnej działce o pow. 47 a, kanalizacja miejska, atrakc. lokalizacja, w miejscowości Gnojna k. Opola - 179.000 zł. Głuchołazy, powiat nyski, tel. 504/00-66-46 GI17RTR

DOM NA WSI, pow. całk. 70 m2, budynki gospodarcze o pow. 400 m2, możliwość prowadzenia działalności gospodarczej lub agroturystyki, działka o pow. 1 ha, gmina Przemęt, pow. wolsztyński - 130.000 zł. Leszno, tel. 509/95-50-19 GI0XCRJM

Świadectwa Energetyczne
Pomiary termowizyjne
- nieszczelności w ociepleniu,
- awarie instalacji CO, CWU,
- kontrola budynków,
- lokalizacja wycieków

795 934 053, 71/785 68 28
www.hendson.pl
OR102179

DOM NA WSI, pow. 200 m2, 20-letni, 5 pokoi, po rem. kapit. + budynek gosp., ogród, działka 10 a, podpiwniczony, garaż - 400.000 zł. Lwówek Śląski, tel. 603/50-91-11 GI0YCMFX

DOM NA WSI poniemiecki, pow. 180 m2, 6 pokoi, 2 łazienki, kuchnia, ogrzewanie c.o., ze sklepem o pow. 60 m2, parking, na działce o pow. 50 a, przy drodze asfaltowej - 300.000 zł. Łukaszów, powiat złotoryjski, tel. 607/58-87-36, 76/877-40-34 GI17WHM

DOM NA WSI poniemiecki, do remontu - 70.000 zł. Olesno, tel. 666/06-70-01 GI1JKMT

DOM NA WSI, do remontu, duży, stodoła, garaże, działka 1.82 ha, gospodarstwo rolne, prąd, woda, przy drodze Bolesławiec-Złotoryja, w Olszanicy, bdb na działalność gosp., możl. dokupienia gruntu - 250.000 zł. Olszanica, tel. 694/10-97-25 GI0YP94T

DOM NA WSI, położony w cichej okolicy, od Opola 25 km, od Brzegu 16 km, od Wrocławia 35 km, na działce 19 ar, przy głównej drodze asfaltowej. Kuchnia w zabudowie, łazienka suszarnia kotłownia, teren obsadzony iglakami - 290.000 zł do negocjacji. Opole, tel. 781/83-92-00, 781/41-17-72 mariohds@wp.pl II1LYKF

DOM NA WSI, w miejscowości Zwrócona, pow. ząbkowicki, do remontu kapitalnego lub rozbiórki, woda, prąd, działka pow. 50 a - 150.000 zł. Polanica-Zdrój, powiat kłodzki, tel. 721/12-61-11 GI0X7Y3M

DOM NA WSI, do remontu, pow. ok. 250 m2, garaż, działka 11 a + plan zabudowy - 170.000 zł. Przedborowa 117, powiat ząbkowicki, tel. 74/815-80-14 GI1LXMF

DOM NA WSI, 11 pokoi, do częściowego remontu, duży ogród, pow. domu ok. 2000 m2 - 350.000 zł. Roztoka, powiat świdnicki, tel. 663/37-49-30 GI0YLWLN

FOTO DOM NA WSI, 1-kondygn., pow. użytk. 70 m2, pow. całk. 98 m2, pow. działki 1004 m2, 3 pok., ogrz. elektryczne, c.o., energia el., kanalizacja, telefon, woda, do zamieszkania od zaraz, garaż 28, jednorodzinny, z 2004 r., w Szczepanowie k. Środy Śl. - 320.000 zł cena do negocjacji. Szczepanów, powiat średzki, tel. 71/396-78-99 II1J99N

DOM NA WSI, pow. 130 m2, 5 pokoi, kuchnia, salon, 2 łazienki, garaż, działka 2400 m2, piękny stary sad, blisko lasu, pełna infrastruktura (PKP, PKS, ośrodek zdrowia, szkoła), łatwy dojazd do Wrocławia (35 km) - 650.000 zł. Szczepanów, powiat średzki, tel. 601/92-42-42 GI1LWEE

DOM NA WSI, wcześniej prowadzona działalność usługowa (cukiernia, bar i sklep), może być na mieszkanie, w Mrozowie, 5 km od Wrocławia, pow. ok. 100 m2, działka 10 a, dom wybudowany w latach 90. - 395.000 zł. Wrocław, tel. 501/53-15-77, 603/30-60-25 GI0JC7WR

DOM NA WSI, w Wyrzysku (Wielkopolska), pow. 120 m2, 3 pokoje + salon, kuchnia, łazienka, w części domu lokal na dział. gosp. (40 m2), 3 garaże, 2 działki (381 m2) - 290.000 zł. Wyrzysk, powiat piłski, tel. 721/57-60-76 GI1NTW9

DOM NA WSI, w okolicy Złotoryi, na działce o pow. ok. 1 ha, w tym 2 działki budowlane, 4 garaże, stodoła, pomieszczenie gospodarcze, kanalizacja, nowy dach, siła, szambo, c.o. węglowe, ogrodzony, zagospodarowany ogród - 280.000 zł. Złotoryja, tel. 724/61-90-37 GI1PFY

FOTO DOM W BUDOWIE, 1-kondygn., pow. całk. 253 m2, pow. działki 850 m2, 5 pok., bez pośredn., garaż, jednorodzinny, na os. domów jednorodz., nowo wybud., poddasze użytkowe. Najtepsza inwestycja na Dolnym Śląsku, 603-809-223, www.lesneosiedle.com.pl - 447.000 zł. Chwałowice, powiat oławski, tel. 603/80-92-23 jerzy.mierzwinski@wp.pl II1EX3N

DOM W BUDOWIE, pow. 120 m2, dach, okna, rolety, belki stropowe drewniane, działka pow. 10 a, zagospodarowana, w Kuźnicy Głogowskiej, koło Sławy - 220.000 zł. Głogów, tel. 603/82-36-42 GI0WX7J9

DOM W BUDOWIE, w Jelczu-Laskowicach, pow. 140 m2, stan surowy zamknięty, okna, dachówka Brass, wszystkie media, woda, prąd, kanalizacja, działka o pow. 8 a - 349.000 zł. Jelcz-Laskowice, powiat oławski, tel. 604/53-32-05 GI0PKLYM

DOM W BUDOWIE WOLNO STOJĄCY, do wykończenia, pow. 148 m2/10 a, duży salon + 3 pokoje, kuchnia z jadalnią, 2 łazienki, w.c., garaż 18 m2, funkcjonalny rozkład, 4 km od Trzebnicy - 349.000 zł. Ligota, powiat trzebnicki, tel. 693/82-42-32 GI97P4CWW

DOM W BUDOWIE, w Marcinkowicach, pow. 168 m2, stan surowy zamknięty, dachówki Brass, okna plastikowe, ceramika Porotherm (prod. niemieckiej), podbitka drewniana, rynny, ocieplony, piękny projekt (typu dworek), działka pow. 1820 m2, na osiedlu domków jednorodzinnych - 380.000 zł lub zamienię na mieszkanie. Oława, tel. 601/41-79-44 GG9R7HY4

● **DOM W BUDOWIE wolno stojący, 152 m2, działka 560 m2, Poniatowice, 5 pokoi, ładna okolica, ATRAKCYJNA OFERTA! - 287.000 zł. PREMIUM, tel. 71/342-28-55, 792/72-05-72 N01014431**

DOM W BUDOWIE wolno stojący, w Starej Górze, pow. 215 m2 + garaż, działka 1500 m2, wszystkie media, dojazd drogą asfaltową, blisko las - 335.000 zł. Stara Góra, powiat górowski, tel. 601/61-96-56, 609/78-70-00 GI1LPXL

DOM W BUDOWIE wolno stojący, w Lutyni, koło Wrocławia, pow. 135 m2, zadaszony, działka 600 m2 uzbrojona, 4 sypialnie, salon, 2 łazienki, z garażem, taras - 359.000 zł. Wrocław, tel. 600/04-61-40 GI0XLFCT

DOM W BUDOWIE, stan surowy, 135 m2, w Bielawie, gm. Długołęka, 5 km od Wrocławia, działka o pow. 900 m2, z cegły czerwonej, prąd, woda, przy drodze asfaltowej - 275.000 zł. Wrocław, tel. 601/71-03-50 GI0Y4AEW

FOTO DOM W BUDOWIE, Gałów, 2 km od granicy miasta Wrocławia, dom jednorodzinny, nowy, do wykończenia, działka 1100 m2, pow. 154 m2, parter z użytkowym poddaszem, 4 pokoje, garaż, tynki tradycyjne, ogrodzenie. W rozliczeniu może być mieszkanie w bloku o wartości 50% - 520.000 zł bez pośredników. Wrocław, tel. 784/07-37-97 II1AWWW

DOM W BUDOWIE, stan surowy zamknięty, pow. 240 m2, działka 1.005 m2, woda w drodze, garaż, okna PCV, balkony, dach z dachówek, ceramika, bez ścian działowych - 480.000 zł. Wrocław, tel. 71/398-84-85, 516/25-70-47 GI1NREC

FOTO DOMY PARTEROWE KIEŁCZÓW, Siedem DOMÓW PARTEROWYCH - KIEŁCZÓW. OSTATNI WOLNY! pow. 126 m2 + 32 m2 poddasza, na działkach 780 m2, osiedle w formie zamkniętej. Domy oddane zostaną w stanie deweloperskim do kwietnia 2011 r., www.osiedlelawendowe.pl, biuro@itrading.pl - 499.000 zł. Kiełczów, tel. 508/79-99-77 biuro@itrading.pl II1JFFK

POŁOWA DOMU, pow. 98 m2, 4 pokoje, kuchnia, łazienka, WC, taras, kominek + pomieszczenie gosp., piwnica, garaż, ogród, 2 wejścia, po remoncie, atrakc. lokalizacja, 3 km od Wrocławia - 329.000 zł. Gałow, powiat średzki, tel. 697/57-52-81, 71/396-50-04 GG9R7FYR

POŁOWA DOMU, 2 pomieszczenia, do remontu, piwnica ok. 30 m2, działka 422,5 m2, osobne wejścia, najchętniej policjantowi, strażniczce miejskiej, prokuratorowi - 25.000 zł. Głogów, tel. 516/66-65-67 GI1F777

POŁOWA DOMU, wolno stojącego, ok. Świdnicy, 125 m2, ogród - 95.000 zł. LOKUM, tel. 71/727-14-16 D01013171

POŁOWA DOMU w zabudowie bliźniaczej, Kobierzyce, 70/1307 m2, do wprowadzenia - 239.000 zł of. SBWLN 1535. LOKUM, tel. 71/727-14-16 D01013231

POŁOWA DOMU, ok. Strzelina, 122/700 m2, do wprowadzenia - 190.000 zł of. SBWLN 1266. LOKUM, tel. 71/727-14-16 D01013341

POŁOWA DOMU, kierunek Środa Śląska, 120/270 m2, do wprowadzenia - 295.000 zł of. SBWLN 1218. LOKUM, tel. 71/727-14-16 D01013351

POŁOWA DOMU, zach. okolice Wrocławia, 87/400 m2, do zamieszkania - 106.000 zł of. SBWLN 1226. LOKUM, tel. 71/727-14-16 D01013361

POŁOWA DOMU, po remoncie, działka + budynek gosp. - 170.000 zł. Lubań, tel. 663/75-48-93 GI0PCL7R

POŁOWA DOMU, pow. użytk. 100 m2, pow. działki 800 m2, osobne wejście, po remoncie, w Dolinie Baryczy, 2 km od Rawicza, wszystkie media, ogrzewanie kominkowe z płaszczem wodnym lub gazowe, garaż na 2 samochody, pomieszczenia gospodarcze, bez pośredników - 390.000 zł. Rawicz, tel. 607/40-20-17 GG9HYTCF

„POŁOWA DOMU, z ogrodem, pow. 73 m2, 3 pokoje, kuchnia, łazienka, piwnica, ogród o pow. 4 a, c.o. elektr. i węglowe, woda, kanalizacja, cicha, spokojna okolica - 235.000 zł. Świdnica, tel. 603/54-05-97 GI0WR7KM

POŁOWA DOMU, w centrum, mieszkanie o pow. 93 m2, ogród o pow. 3 a, garaż, bez pośredników - 350.000 zł. Wałbrzych, tel. 698/50-75-31 GI0T9CWY

DZIAŁKI

✪ **DZIAŁKA, pow. 6000 m2, w Wysokiej (gm. Kobierzyce) - 90 zł/m2. Tel. 601/41-69-52 W01151630**

DZIAŁKA, 12 km od Bielan - Gniechowice, 686 m2, media, skrzynka z prądem - 95.000 zł of. 1831. LOKUM, tel. 71/727-14-16 D01014221

DZIAŁKA, ok. Obornik Śl., 1000 m2, warunki zabudowy, piękna okolica - 39.000 zł of. STWLN 1394. LOKUM, tel. 71/727-14-16 D01014231

DZIAŁKA, ok. Czernicy, 575 m2, w sąsiedztwie nowych domów, media przy działce - 77.000 zł of. STWLN 1040. LOKUM, tel. 71/727-14-16 D01014251

DZIAŁKA, ok. Trzebnicy, 1150 m2, skrzynka na działce, oznaczona w planie MN - 46.000 zł of. STWLN 1342. LOKUM, tel. 71/727-14-16 D01014291

DZIAŁKA, Chrząstawa, 1170 m2, prąd na działce, woda w drodze, wśród zabudowy - 107.000 zł of. STWLN 489. LOKUM, tel. 71/727-14-16 D01014311

DZIAŁKA, w Smolcu, pow. 1000 m2 - 260 zł/m2. Smolec, powiat wrocławski, tel.: 519/76-50-86 GI0XMM9X

DZIAŁKA, pow. 1250 m2, w Pierwoszowie k. Trzebnicy - 162.000 zł. Wrocław, tel. 601/99-01-95 GI0X934X

DZIAŁKA, pow. 30 a, w Żernikach Wrocławskich - 150 zł/m2. Wrocław, tel. 71/361-72-88 GI0XRC3M

DZIAŁKA, pow 86 a, w miejscowości Pracze Odrzańskie, przy drodze asfaltowej, pełne uzbrojenie - 120 zł/m2. Wrocław, tel. 692/95-47-66 GI1NN9Y

DZIAŁKA, pow. 47 a, w południowych okolicach Wrocławia, pod zabudowę jednorodzinną lub wielorodzinną - 60 zł/m2. Wrocław, tel. 608/23-28-17 GI1LWC9

DZIAŁKA, 980 m2, z domkiem letniskowym 40 m2 ogrzewanym kominkiem typu „koza", woda energia elektryczna, szambo, w Osolinie gm. Oborniki Śląskie - 245.000 zł. Wrocław, tel. 071/783-84-01

DZIAŁKA BUDOWLANA, w miejscowości Babice nad Sanem, w centrum, pow. 10 a, ogrodzona, naprzeciwko kościół, przy trasie Przemysl-Dynów - 5.000 zł/a lub zamienię na samochód terenowy, wyprod. po 2000 r. Tel. 605/65-31-56 GI1FFWT

DZIAŁKA BUDOWLANA, pow. 20 a, spokojna okolica, piękne widoki, 3 km od Kłodzka - 50 zł/m2., powiat kłodzki, tel. 530/30-63-56 GI1F9KK

DZIAŁKA BUDOWLANA, pow. 22 a, w Gajniku, k. Międzygorza, na granicy potok (nie wylewa), wodociąg przy działce, blisko prąd, dojazd drogą asfaltową i szutrową, częściowo zadrzewiona (brzozy i olchy), spokojna, czysta okolica, b. ładny widok na masyw Śnieżnika - 2.500 zł/a. Tel. 502/04-13-41 GI17HXC

DZIAŁKA BUDOWLANA, pow. 56 a, dom do remontu lub rozbiórki, budynek gosp., wszystkie media na działce, w miejscowości Lubniów, pow. trzebnicki - 100 zł/m2, do uzgodnienia. Tel. 695/93-26-81 GI0PYLEC

DZIAŁKA BUDOWLANA, pow. 1754 m2, uzbrojona, w Ligocie Pięknej, kier. na Poznań, 15 min od Wrocławia - 230.000 zł. Tel. 71/325-14-22 GI1LP4F

DZIAŁKA BUDOWLANA, pow. 12 a - 69.000 zł. Tel. 71/312-72-37 GI0P3CFK

DZIAŁKA BUDOWLANA, pow. 25 a, w Ligocie k. Trzebnicy, uzbrojona, pod lasem, częściowo zalesiona - 155.000 zł. Tel. 661/13-90-43 GI0P73TL

DZIAŁKA BUDOWLANA, pow. 10,35 a, w Ligocie k. Trzebnicy, śliczna okolica - 45.000 zł. Tel. 661/13-90-43 GI0P73TN

DZIAŁKA BUDOWLANA, warunki zabudowy, plan zagospodarowania przestrzennego, w Ligocie, k. Trzebnicy, pod lasem - 160.000 zł. Tel. 661/13-90-43 GI1C3FW

DZIAŁKA BUDOWLANA, pow. 22,5 a, Kryniczno, atrakc. lokalizacja, wszystkie media w pobliżu działki - 90 zł/m2. Tel. 783/55-42-28 GI1NPTE

POSZUKUJEMY GRUNTÓW
pod ZABUDOWĘ WIELORODZINNĄ oraz pod CENTRA HANDLOWE
Świat Nieruchomości Bracia Juszczak
tel. 71/330-55-00
kom. 601 735 442
OR110083

DZIAŁKA BUDOWLANA, pow. 14,7 a, Kryniczno, atrakc. lokalizacja, wszystkie media w pobliżu działki - 140 zł/m2. Tel. 783/55-42-28 GI1NPTL

DZIAŁKA BUDOWLANA, pow. 22 a, możl. podziału, bdb lokalizacja, wszystkie media, 1 km od Obornik Śląskich - 150 zł/m2. Tel. 782/66-40-62 GI1JLAT

DZIAŁKA BUDOWLANA, pow. 14 a, zabudowana budynkiem mieszkalnym, pow. 86 m2 oraz gospodarczym, pow. 90 m2, 1 km od Obornik Śląskich, zabudowania w cenie - 150 zł/m2. Tel. 782/66-40-62 GI1JLAY

DZIAŁKA BUDOWLANA, pow. 14,40 a, na przedmieściach Złotoryji, kanalizacja, prąd, woda, warunki zabudowy - 40 zł/m2. Tel. 604/91-38-23 GI1C3WN

✪ **DZIAŁKA BUDOWLANA, pow. 4.4 ha, w Gądowie Jaszkotlu koło Wrocławia, z planem zagospodarowania przestrzennego pod budownictwo jednorodzinne, wolno stojące i bliźniacze - 110 zł/m2. Tel. 601/41-69-52 W01151540**

✪ **DZIAŁKA BUDOWLANA, pow. 4164 m2, pod zabudowę jednorodzinną, szeregową, usługowo-handlową itp., we Wrocławiu przy ul. Rogowskiej (Nowy Dwór), bez pośredników - 590 zł/m2. Tel. 601/41-69-52 W01151550**

✪ **DZIAŁKA BUDOWLANA, pow. 4900 m2, na Ołtaszynie - 650 zł/m2. Tel. 601/41-69-52 W01151600**

DZIAŁKA BUDOWLANA, pow. 12 a, w okolicy Ślęży, piękny widok - 70 zł/m2. Biała, powiat świdnicki, tel. 603/53-33-56 GI1APKR

Syndyk sprzeda z wolnej ręki nieruchomość położoną w Niemstowie gm. Lubin woj. Dolnośląskie, o powierzchni 12,9 ha. w skład, której wchodzą 2 działki: nr 678/9 i nr 679/9. Grunt przeznaczony jest w studium zagospodarowania przestrzennego pod zabudowę niską jednorodzinną. Proponowana cena sprzedaży wynosi 2.000.000,00 zł. Wszelkich informacji dotyczących sprzedaży udzieli Syndyk tel. 606 359 956, e-mail: jgrzechnik@vp.pl
OR110079

DZIAŁKA BUDOWLANA, pow. 10 a, uzbrojona - 60.000 zł. Gryfów Śląski, powiat lwówecki, tel. 75/781-37-04 GI0TNPNE

DZIAŁKA BUDOWLANA, w Piechowicach, 6 km od Szklarskiej Poręby, ładna okolica, w górach, wszystkie media, pow. 2000 m2 - 59 zł/m2. Jelenia Góra, tel. 781/38-65-87 GI0RPXYH

DZIAŁKA BUDOWLANA, pow. 1300 m2, prąd, woda, telefon, pod budownictwo mieszkaniowe, w centrum Kotowic, na terenie gm. Święta Katarzyna - 125 zł/m2. Kotowice, powiat wrocławski, tel. 727/30-25-27 GI0T3JPL

FOTO DZIAŁKA BUDOWLANA, pow. 9 a, energia el., gaz, kanalizacja, woda, media przy działce, prostokątna, położona na prestiżowym osiedlu domów jednorodzinnych, o powierzchni 8,9 ara w Krzeczynie Wielkim. Cicha, spokojna okolica, bez pośredników. - 82.000 zł. Krzeczyn Wielki, powiat lubiński, tel. 607/19-15-52 mix-men@wp.pl II1NPEN

FOTO DZIAŁKA BUDOWLANA, Księginice gm. Miękinia, ul. Piaskowa, pow. 13,64 a lub 16,36 a lub 14,22 a, 11,85a, media i tel. przy działce, zezw. na budowę, w pobliżu stacja PKP i PKS, cicha okolica - 190.960 zł lub 140 zł/m2. Księginice, powiat średzki, tel. 509/41-74-26, 502/39-12-20 jenkins@wp.pl II1EP4F

DZIAŁKA BUDOWLANA, gm. Św. Katarzyna, 630 m2, wśród nowych domów, wszystkie media - 99.000 zł. LOKUM, tel. 71/727-14-16 D01014241

DZIAŁKA BUDOWLANA, gm. Zawonia, 960 m2, media - 57.000 zł of. STWLN 1283. LOKUM, tel. 71/727-14-16 D01014261

DZIAŁKA BUDOWLANA, gm. Miękinia, 2500 m2, pięknie położona - 132.000 zł of. STWLN 1085. LOKUM, tel. 71/727-14-16 D01014271

DZIAŁKA BUDOWLANA, Żorawina, pow. 708 m2, wśród nowych domów - 110.000 zł of. STWLN 1408. LOKUM, tel. 71/727-14-16 D01014281

DZIAŁKA BUDOWLANA, Szewce, 1200 m2, media, droga dojazdowa - 105.000 zł of. STWLN 1656. LOKUM, tel. 71/727-14-16 D01014321

DZIAŁKA BUDOWLANA, Nadolice, 1275 m2, na nowym osiedlu, pod lasem, media w trakcie prac - 80.000 zł. LOKUM, tel. 71/727-14-16 D01014331

DZIAŁKA BUDOWLANA, Kowale, 1000 m2, przy drodze asfaltowej - 250.000 zł of. STWLN 1588. LOKUM, tel. 71/727-14-16 D01014341

DZIAŁKA BUDOWLANA, Leśnica, 1290 m2, droga asfaltowa, media, w sąsiedztwie domy - 220.000 zł of. 1623. LOKUM, tel. 71/727-14-16 D01014351

DZIAŁKA BUDOWLANA, pow. 84 a, w miejscowości Taczalin - 45 zł/m2. Legnica, tel. 76/858-28-44, 665/25-08-19 GI077XJ3

DZIAŁKA BUDOWLANA, pow. 25000 m2, z możl. podziału na mniejsze działki - 30 zł/m2. Leszno, tel. 515/89-15-76 GI1NTEH

DZIAŁKA BUDOWLANA, pow. ok. 900 m2, w Olejnicy (Przemęcki Park Krajobrazowy), 250 m od jeziora, nieopłotowana, wydana decyzja o warunkach zabudowy - 80 zł/m2. Leszno, tel. 605/06-96-22 GI0TE7F9

DZIAŁKA BUDOWLANA, pow. 15 a, media na miejscu, ładna okolica - 45 zł/m2. Ligota Wielka, powiat dzierżoniowski, tel. 606/59-16-32 GI0Y9TJY

DZIAŁKA BUDOWLANA, w miejscowości Krzeczyn Wielki, pow. 9 a, wszystkie media, bez pośredników - 82.000 zł. Lubin, tel. 607/19-15-52 GI1NPHM

DZIAŁKA BUDOWLANA, pow. 10 a, mieszkalno-usługowa, prostokątna, woda, prąd, droga utwardzona, przy trasie Wrocław - Zielona Góra, na obrzeżu miasta Lubina - Pilne! - 75.000 zł. Lubin, tel. 76/724-63-17 GI0YP7AW

KUPIE KAŻDĄ NIERUCHOMOŚĆ
Działki-Domy-Mieszkania
505-230-993
OR100277

DZIAŁKA BUDOWLANA, pow. 32 a - 3.000 zł/a. Bierzów, powiat brzeski, tel. 668/13-35-42 GI0XPWE3

DZIAŁKA BUDOWLANA, pow. 35 a, 10 km od Bolesławca, prąd, woda - 30.000 zł. Bolesławiec, tel. 600/19-66-16 GI0XCXM4

DZIAŁKA BUDOWLANA, pow. 1200 m2, w miejscowości Brochocin, 5 km od Trzebnicy, 20 km od Wrocławia, media przy granicy działki, stacja PKP - 72.000 zł. Brochocin, powiat trzebnicki, tel. 508/91-59-18 GI1NNNM

DZIAŁKA BUDOWLANA, w Michałowicach koło Brzegu, pełne uzbrojenie, na nowym osiedlu - 12.000 zł/a. Brzeg, tel. 500/50-11-00 GI0X9EW4

DZIAŁKA BUDOWLANA, pow. 26 a, w Chocianowcu, przy trasie Chocianów-Lubin, atrakc. lokalizacja, wydana decyzja o warunkach zabudowy na cele mieszkaniowo-usługowe, przy drodze asfaltowej, wokół droga utwardzona - 7.000 zł/a. Chocianów, powiat polkowicki, tel. 691/20-37-85 GI0YJPTM

DZIAŁKA BUDOWLANA, pow. 26 a, w Długołęce - 180 zł/m2. Długołęka, powiat wrocławski, tel. 695/82-68-04 GI1FCPR

DZIAŁKA BUDOWLANA, pow. 15 a, w miejscowości Księginice - 170 zł/m2. Domasław, powiat wrocławski, tel. 601/15-65-65 GI1ANPT

DZIAŁKA BUDOWLANA, pow. 32 a, wym. 64x50 m, w miejscowości Działosza, gm. Syców, pow. oleśnicki,

DZIAŁKA BUDOWLANA, pow. 624 m2, w Mokronosie Górnym (gm. Kąty Wrocławskie), uzbrojona (woda, prąd, telefon, gaz), wszystkie uzgodnienia (pozwolenie na budowę domu jednorodzinnego - projekt Tyberiusz) - 220.000 zł. Wrocław, tel. 694/35-23-09, 511/40-89-27 GI0YNWRL

DZIAŁKA BUDOWLANA, na wsi, 10 km od Zgorzelca, pow. 0.56 ha, w kształcie kwadratu, blisko wszystkie media, dojazd drogą asfaltową, spokojna okolica, w pobliżu las - 75.000 zł. Wrocław, tel. 509/92-17-63 GI0XLEJP

DZIAŁKA BUDOWLANA, w Chrząstawie, 15 km od Wrocławia w stronę Jelcza-Laskowic, pow. 24 ary - 240.000 zł. Wrocław, tel. 509/02-87-30 GI0WAKP

DZIAŁKA BUDOWLANA, pow. 1126 m2, we Wrocławiu, na osiedlu Widawa, przy ul. Grawerskiej, wydane warunki zabudowy na dom wolno stojący, zielona okolica, bez pośredników - 280 zł/m2. Wrocław, tel. 667/98-38-96 GI0Y9PYX

DZIAŁKA BUDOWLANA, pow. 769 m2, w Miękini, 10 km od Wrocławia, prąd, woda, telefon, wydane warunki zabudowy, cicha, spokojna okolica, sąsiedztwo domków jednorodzinnych, dojazd drogą utwardzoną, pod zabudowę jednorodzinną, dobre połączenie komunikacyjne (PKP, PKS) - 157.000 zł. Wrocław, tel. 691/84-61-73 GI1FKFX

DZIAŁKA BUDOWLANA, w centrum Kiełczowa, przy ul. Makowej (boczna Południowej), pow. 1200 m2, kpl. uzbrojenie w ulicy, szer. 28 m, w planie zagosp. (ozn. m.u. - mieszkalno- i mieszkalno-usługowa), w sąsiedztwie nowej zabudowy, bez pośredników - 220 zł/m2. Wrocław, tel. 508/33-72-21 GI1FJNJ

DZIAŁKA BUDOWLANA, pow. 14 a, 2 km od Środy Śląskiej - 99.000 zł. Wrocław, tel. 607/20-19-52 GI1LRN7

DZIAŁKA BUDOWLANA, w miejscowości Dobroszyce, wszystkie media, przy drodze gminnej - 80 zł/m2. Zawonia, powiat trzebnicki, tel. 661/33-19-89 GI1M73H

DZIAŁKA BUDOWLANA, 15 a, bez pośredn., z wydanymi warunkami zabudowy, w gminie Zawonia, Cielętniki, usytuowana na wzniesieniu, jeden z najwyższy punktów gminy, piękne widoki, obok są zabudowania, las, cisza i spokój, do centrum Wrocławia 30 km - 90.000 zł do negocjacji. Zawonia, powiat trzebnicki, tel. 607/09-90-57 II1LRY9

DZIAŁKA BUDOWLANA, pow. 86 a - 19 zł/m2. Żarów, powiat świdnicki, tel. 74/850-17-55 GI1ARAP

DZIAŁKA BUDOWLANA, pow. 12 a, uzbrojona, przy drodze asfaltowej - 32.000 zł, w rozliczeniu może być samochód dostawczy. Żelazno, powiat kłodzki, tel. 605/42-42-62 GI0FJPMF

DZIAŁKA BUDOWLANA, 1 600 m2, w lesie, uzbrojona, media, w Sosnowce gm. Twardogóra, prywatnie - 65 zł/m2. Wrocław, tel. 0601/70-50-71

DZIAŁKA BUDOWLANA, 1 ha, w Ziębicach, wszystkie media, pod zabudowę mieszkaniową niską, pawilon handlowy - 55 zł/m2. Wrocław, tel. 0601/70-50-71

DZIAŁKA BUDOWLANA, 2.01 ha w Świeciu gmina Leśna, 15 km od Świeradowa Zdroju, w trakcie przekształcenia i podziału, przeznaczona pod zabudowę mieszkaniową - 260.000 zł. Wrocław, tel. 0781/20-80-69

DZIAŁKA BUDOWLANO-PRZEMYSŁOWA, pow. 50 a, 6 km od Legnicy, wszystkie media, na działce budynek gospodarczo-socjalny, do remontu, w pobliżu os. domków 1-rodzinnych - 120.000 zł. Legnica, tel. 603/16-12-11 GI1C3YX

DZIAŁKA BUDOWLANO-PRZEMYSŁOWA, pow. 37 a, z budynkiem warsztatowym 600 m2, 25 km od Wrocławia - 144.000 zł. Pławna, powiat strzeliński, tel. 797/29-12-00 GI1JMEK

DZIAŁKA BUDOWLANO-PRZEMYSŁOWA, pow. 4000 m2, z wiatą magazynową o pow. 700 m2, atrakcyjna lokalizacja, obok parku, przy trasie Wrocław-Warszawa, w Sycowie - 200.000 zł. Syców, powiat oleśnicki, tel. 502/22-57-30 GG9RW9TC

DZIAŁKA BUDOWLANO-ROLNA, pow. 49 a, wydane warunki zabudowy, pełne uzbrojenie, w Bodzanowie koło Głuchołaz, 4 km do Czech, 17 km do Nysy, bez pośredników - 1.300 zł/a. Bodzanów, powiat nyski, tel. 663/97-25-59 GI0RCARY

DZIAŁKA BUDOWLANO-ROLNA, pow. 85 a - 13 zł/m2. Grabowno Wielkie, powiat oleśnicki, tel. 781/81-20-48 GI1PAR

DZIAŁKA BUDOWLANO-ROLNA, pow. 2 ha, w tym pow. 1 ha pod zabudowę lub działalność gosp., ogrodzona, 60 km od Wrocławia, możl. podziału - 200.000 zł. Kobyla Góra, powiat ostrzeszowski, tel. 781/81-58-14 GI0XMJNF

DZIAŁKA BUDOWLANO-ROLNA, pow. 4.30 ha, wszystkie media, w miejscowości Niemścice, 6 km od Paszowa - 200.000 zł. Staszów, tel. 886/33-87-26 GI1AXN3

DZIAŁKA BUDOWLANO-ROLNA, pow. 63 a, blisko lasu - 12 zł/m2. Szprotawa, powiat żagański, tel. 68/376-41-76, 503/05-13-55, 509/67-25-19 GI0RKL79

DZIAŁKA BUDOWLANO-ROLNA, pow. 48 a - 15 zł/m2. Szprotawa, powiat żagański, tel. 68/376-41-76, 503/05-13-55, 509/67-25-19 GI0RKL7A

DZIAŁKA BUDOWLANO-SIEDLISKOWA, pow. 15 a, w Paniowicach (kierunek Oborniki Śl., pow. trzebnicki), 6 km od granic Wrocławia, media przy działce, teren niezalewowy, bez pośredników - 100 zł/m2. Paniowice, powiat trzebnicki, tel. 515/26-01-52 GI1NRTA

FOTO **DZIAŁKA BUDOWLANO-SIEDLISKOWA**, Żórawina - Galowice, pow. 25 a, media przy działce, prostokątna o regularnym kształcie, idealne miejsce na wybudowanie domu, dobry dojazd do Wrocławia (6 km do granicy) - 150.000 zł 60 zł/m2. Żórawina, powiat wrocławski, tel. 71/316-50-25, 885/22-92-03 II1ARXA

DZIAŁKA BUDOWLANO-USŁUGOWA, pow. 30 a, plan miejscowy zagospodarowania, ok. Kostomłotów, przy drodze asfaltowej, woda, prąd - 99.000 zł. Tel. 604/91-38-23 GI1C3WL

DZIAŁKA BUDOWLANO-USŁUGOWA, Będkowo, 1500 m2, przy obwodnicy - 110.000 zł of. STWLN 1177. LOKUM, tel. 71/727-14-16 D01014301

DZIAŁKA BUDOWLANO-USŁUGOWA, pow. 9.900 m2, pod każdą działalność, wydane warunki zabudowy (dom weselny, restaurację, stacja LPG, baza transportowa), 25 km od Wrocławia, przy drodze asfaltowej, położona wśród lasów, stawów hodowlanych, PKP - 16 zł/m2 lub zamienię. Skokowa, powiat trzebnicki, tel. 601/79-29-77, 602/31-83-51 GI979YP77

DZIAŁKA BUDOWLANO-USŁUGOWA, pow. 25 a, możl. podziału, w Ścinawie - 60 zł/m2. Ścinawa, powiat lubiński, tel. 76/843-60-59, 694/84-88-92 GI9739CRM

DZIAŁKA BUDOWLANO-USŁUGOWA, pow. 12.57 a, w miejscowości Ścinawa - 70.000 zł. Ścinawa, powiat lubiński, tel. 76/843-60-59, 694/84-88-92 GI9799799

DZIAŁKA BUDOWLANO-USŁUGOWA, w Wilczym Lesie koło Warty Bolesławieckiej, pow. 10.000 m2, przy drodze krajowej nr 94, trasa Chojnów-Bolesławiec, częściowo uzbrojona - 45 zł/m2. Warta Bolesławiecka, tel. 606/51-98-33, 608/58-41-30 GI0R7RAY

DZIAŁKA BUDOWLANO-USŁUGOWA, pow. 96 a, prąd, woda, atrakc. lokalizacja, okolice Paczkowa, wydana decyzja o warunkach zabudowy - 12 zł/m2. Wrocław, tel. 502/44-33-78, 500/22-93-68 GI1NNTY

DZIAŁKA BUDOWLANO-USŁUGOWA, pow. 775 i 940 m2, przy ul. Grabiszyńskiej, wszystkie media + budynek (sklep) - 2.900.000 zł. Wrocław, tel. 71/334-86-22 GI1M3YA

DZIAŁKA OGRODOWA, pow. 3400 m2, ogrodzona siatką, woda, murowana altana, dobry dojazd, własność notarialna, bez pośredników - 20 zł/m2, do negocjacji. Świebodzice, powiat świdnicki, tel. 607/44-18-41 GI0Y9P3E

DZIAŁKA OGRODOWA, pow. 470 m2, altana drewniana, woda, dużo drzew i krzewów, przy ul. Klecińskiej, zarząd „Jarzębina", przy głównej alei - 1.200 zł. Wrocław, tel. 669/76-65-36 GI0W3NT4

DZIAŁKA OGRODOWA, POD Poświętne - 1.000 zł. Wrocław, tel. 692/35-42-80 GI1NP79

DZIAŁKA OGRODOWO-REKREACYJNA, we Wrocławiu (Wojnów), pow. 6 a (dwie połączone działki), ogrodzona, brama wjazdowa na samochód, zagospodarowana, dwie altany - 3.800 zł lub zamienię na samochód. Wrocław, tel. 666/93-09-08 GI1LW9P

DZIAŁKA PRZEMYSŁOWA, pow. 105000 m2, wykonano mapki do celów projektowych, warunki zabudowy, hotel, CPN, myjnia, warsztat, może służyć również jako piaskownia, 30 km od Wrocławia, przy trasie Wrocław-Poznań, sąsiaduje bezpośrednio z trasą nr 5 - 17 zł/m2. Tel. 601/79-29-77, 602/31-83-51 GI04FX3F

DZIAŁKA PRZEMYSŁOWA, pow. 4500 m2, MPZP, 6 km od Rynku, wylot na Warszawę (okolice CH Korona) - 390 zł/m2. Tel. 665/66-15-73 GI0XKX7A

DZIAŁKA PRZEMYSŁOWA, pow. 14138 m2, pod inwestycję przemysłową, w Kamiennej Górze, graniczy ze Specjalną Strefą Ekonomiczną Małej Przedsiębiorczości, wg aktualnego planu zagospodarowania przeznaczona na cele przemysłowe bądź odpady uciążliwe dla otoczenia - 250.000 zł do negocjacji. Kamienna Góra, tel. 603/93-64-03 GI0NT9YR

DZIAŁKA PRZEMYSŁOWA, blisko zabudowań i zakładów przemysłowych, pow. 40 a, w okolicy Kobierzyc, droga asfaltowa - 100 zł/m2. Kobierzyce, powiat wrocławski, tel. 696/89-41-71 GI0HKLYX

DZIAŁKA PRZEMYSŁOWA, pow. 12900 m2, położona w specjalnej strefie ekonomicznej, kamiennogórskiej, w Prusicach, przy trasie 5, Wrocław-Poznań, na każdą działalność, bezpośredni zjazd - 50 zł/m2. Prusice, powiat trzebnicki, tel. 601/79-29-77, 602/31-83-51 GI9739FKJ

DZIAŁKA PRZEMYSŁOWA, pow. 18 a, przy obwodnicy północnej we Wrocławiu (Widawa), możl. dokupienia sąsiednich działek - 280 zł/m2. Wrocław, tel. 509/42-95-67 GI17J4A

DZIAŁKA PRZEMYSŁOWA, 4,5 ha, w Pietrzykowicach przy autostradzie, wszystkie media, sąsiedztwo LG, Mercedes, Scania, do negocjacji - 250 zł/m2. Wrocław, tel. 0601/70-50-71

DZIAŁKA PRZEMYSŁOWA-SIEDLISKOWA, w dzierżoniowskiej strefie ekonomicznej, pow. 4.5 a, kilka sztuk - 15 zł/m2. Dzierżoniów, tel. 514/42-95-02 GI0YP4AP

DZIAŁKA PRZEMYSŁOWO-USŁUGOWA, pow. 3.5 ha, położona przy trasie nr 8, Wrocław - Warszawa, okolice Oleśnicy, woda, prąd, telefon - 30 zł/m2. Tel. 609/65-93-31 GG9CFH4F

DZIAŁKA PRZEMYSŁOWO-USŁUGOWA; przy trasie nr 8, ok. Oleśnicy, pow. 1.75 ha - 60 zł/m2. Tel. 601/72-56-81 GG9HYW3K

DZIAŁKA PRZEMYSŁOWO-USŁUGOWA, pow. 45 a, w Bielanach Wrocławskich - 290 zł/m2, do negocjacji. Bielany Wrocławskie, tel. 885/22-12-14 GI1FJJT

DZIAŁKA PRZEMYSŁOWO-USŁUGOWA, pow. 10500 m2, w Lubinie, przy drodze na Zgorzelec, aktualny plan zagospodarowania przestrzennego - 105 zł/m2. Lubin, tel. 601/71-64-74 GI0NNXRE

DZIAŁKA PRZEMYSŁOWO-USŁUGOWA, pow. 1.88 ha, w miejscowości Ząbkowice Śląskie, przy trasie nr 8 - 100 zł/m2. Polanica-Zdrój, powiat kłodzki, tel. 721/12-61-11 GI0X7Y37

DZIAŁKA PRZEMYSŁOWO-USŁUGOWA, pow. 3.5 ha, we Wrocławiu - 250 zł/m2. Wrocław, tel. 71/361-72-88 GI0XRC3A

DZIAŁKA PRZEMYSŁOWO-USŁUGOWA, pow. 2150 m2, w Strachowicach, ul. Rdestowa, aktualny plan zagospodarowania przestrzennego - 250 zł/m2. Wrocław, tel. 515/25-62-87, 71/353-04-96 GI1FHJF

DZIAŁKA REKREACYJNA, pow. 30 a, ujęta w aktualnym planie zagospod. przestrz. - 65 zł/m2. Godnowa, powiat milicki, tel. 603/06-55-20 GI0XHFY9

DZIAŁKA REKREACYJNA, pow. 2.0 ha, w tym kąpielisko o pow. 1.40 ha i grunt 0.60 ha, głębokość 0-6 m, zarybione, karp, sum, szczupak, amur, inne, woda czysta, w porze letniej bardzo uczęszczana przez dzieci i dorosłych, teren rekreacyjny 700 m za wioską, przy drodze asfaltowej - 380.000 zł. Miękinia, powiat sredzki, tel. 668/48-37-86, 668/68-20-76 GI0YK3AL

DZIAŁKA REKREACYJNA, pow. 30 a, w Gąskach k/ Sarbinowa, 600 m od morza - 75 zł/m2. Wrocław, tel. 602/48-69-31 GI0T9LLC

DZIAŁKA REKREACYJNO-ROLNA, pow. 6 ha, przy zjeździe z autostrady A4 Nysa-Brzeg - 800.000 zł. Brzeg, tel. 606/53-00-68 GI1LKKE

DZIAŁKA REKREACYJNO-ROLNA, pow. 3 ha, w okolicy Jawora, pod lasem, w całości lub po 30 a, cena od 45.000 do 300.000 zł. Chroślice, powiat jaworski, tel. 603/22-40-30 GI943X77A

DZIAŁKA REKREACYJNO-ROLNA, pow. 64 a, atrakc. lokalizacja, spokojna i cicha okolica - 30.000 zł. Ligota Wielka, powiat dzierżoniowski, tel. 606/59-16-32 GI0Y9TJR

DZIAŁKA ROLNA, pow. 1,40 ha, w tym las, przy trasie, ogrodzona, możl. zabudowy - 8 zł/m2. Tel. 781/65-54-24, 71/312-64-33 GI0P9XTA

DZIAŁKA ROLNA, z możl. zabudowy, w Bieďaszkowie Wielkim. 12 km od Trzebnicy, 30 km od Wrocławia, pow. 3000 m2, klasa gruntu IV, teren płaski, sąsiednia działka posiada wydane warunki zabudowy, media w trakcie realizacji, dużo zieleni, piękna i spokojna okolica - 16 zł/m2. Tel. 607/50-78-99, 663/99-02-77 GI0RYL7L

DZIAŁKA ROLNA, pow. 0.65 ha, przy budowie obwodnicy, w Łozinie gm. Długołęka - 100.000 zł. Tel. 605/57-97-74 GI17WAY

FOTO **DZIAŁKA ROLNA**, łączna powierzchnia 11,30 ha, kl. III / IV, w Kraśniku Dolnym, 5 km od Bolesławca. Powierzchnie działek: 1,55 ha; 3,15 ha; 2,30 ha; 4,30 ha, cena od 2 zł do 5 zł/m2, działki znajdują się 300 m do 500 m od dróg asfaltowych i zabudowań. Bolesławiec, tel. 510/25-35-30 II1JCXN

DZIAŁKA ROLNA, pow. 1.90 ha, w miejscowości Piastów, pow. brzeski - 45.000 zł lub wydzierżawię. Brzeg, tel. 500/29-23-30 GI0PPFWJ

DZIAŁKA ROLNA, bez pośredn., w obrębie wsi Zachowice. Powierzchnia 7,8 ha. Klasa 3a i 3b. Cena podana jest za całość. Sprzedaż tylko w całości - 270.000 zł. Gniechowice, tel. 795/43-95-85 II1FK47

DZIAŁKA ROLNA, pow. 26 a, możl. przekwalifikowania na budowlaną, przy drodze asfaltowej, w miejscowości Konradów gm. Lądek-Zdrój, blisko lasy i stawy rybne - 55.000 zł, w rozliczeniu może być samochód dostawczy. Kłodzko, tel. 605/42-42-62, 74/867-67-22 GI0PL4N4

DZIAŁKA ROLNA, pow. 14 a, w centrum miejscowości Stryjno - 7.000 zł. Wołów, tel. 662/65-67-48 GI0R49HP

DZIAŁKA ROLNA, pow. 1500 m2, w Długołęce - 60.000 zł. Wrocław, tel. 696/64-52-22 GI0RANNN

DZIAŁKA ROLNA, na wsi, w miejscowości Pruszowice, gm. Długołęka, pow. 5000 m2, 15 km od centrum Wrocławia, droga asfaltowa, media przy działce, idealna do rekreacji - 30 zł/m2, do negocjacji. Wrocław, tel. 601/86-46-68 GI0YJEWN

DZIAŁKA ROLNO-SIEDLISKOWA, w miejscowości Sarby, powiat strzeliński, pow. 1.37 ha, w tym 0.59 ha lasu dębowego, budynek mieszkalny 120 m2, możl. dokupienia gruntów i lasu - 20 zł/m2. Sarby, powiat strzeliński, tel. 691/29-08-25 GI1LRMT

DZIAŁKA ROLNO-SIEDLISKOWA, o pow. 4 ha, bardzo cicha i spokojna okolica, wśród lasów dębowych, położona na końcu wsi, droga asfaltowa, obok działki ujęcie wody i prąd, bardzo dobre warunki do wypoczynku, rekreacji, sportu oraz na agroturystykę, możliwość wykopania stawów rybnych - 150.000 zł całość, teren nie zalewowy, 2 km od Winska. Wińsko, powiat wołowski, tel. 662/05-97-53 GI1F74R

DZIAŁKA SIEDLISKOWA, pow. 30-40 a, warunki zabudowy, uzbrojona, w Kuźniczysku, za wsią, pod lasem - 50 zł/m2. Tel. 601/56-59-58 GI1C3H9

DZIAŁKA SIEDLISKOWA, pow. 3.75 ha, w Groblicach, na powstającym osiedlu domów wolno stojących, dla dewelopera - 150 zł/m2. Groblice, powiat wrocławski, tel. 515/57-96-18 GI0YNW4T

DZIAŁKA SIEDLISKOWA lub inna zabudowa, pow. 1 ha i 499 m2, 8 km od centrum Wrocławia, w Lamowicach, prąd, gaz, woda, nowa kanalizacja, 500 m do przystanku MPK, teren niezalewowy, możl. lokata kapitału, dla deweloperów - 350 zł/m2, do negocjacji. Wrocław, tel. 607/41-59-39 GI17W4R

DZIAŁKA SIEDLISKOWA, 30 a, piękna okolica, miejscowość Świecie gmina Leśna, 15 km od Świeradowa Zdroju - 15 zł/m2. Wrocław, tel. 0781/20-80-69

DZIAŁKA SIEDLISKOWO-REKREACYJNA, pow. 1 ha, w tym 9 a lasu, cicha, spokojna okolica, blisko woda, prąd, gaz - 15 zł/m2. Tel. 795/59-07-47 GI0RYPFE

DZIAŁKA USŁUGOWO-INWESTYCYJNA, pow. 1400 m2, przy głównej ulicy o b. dużym natężeniu ruchu, w Wałbrzychu, wszystkie media, ks. wieczysta, doskonała pod działalność wystawową, autokomis lub inne - 310.000 zł lub wynajmę - 2.000 zł/mies. Wałbrzych, tel. 515/36-54-78 GI0TATMK

DZIAŁKI, 2 szt., pow. 30 i 50 a, pod cele budowlane-mieszkaniowe, media w drodze, 35 km od Wrocławia - 42 zł/m2. Kuźniczysko, powiat trzebnicki, tel. 608/17-85-60 GI0Y9PRX

DZIAŁKI, pod inwestycje, we Wrocławiu (Kępa Mieszczańska), pow. 2000 i 4000 m2, z prawomocnym planem zagospodarowania przestrzennego - 3.500 zł/m2. Wrocław, tel. 601/55-67-19 GI0R9WKH

DZIAŁKI, pow. 10, 15 i 20 a, w południowej części Wrocławia - 280 zł/m2. Wrocław, tel. 71/361-72-88 GI0XRC3H

DZIAŁKI BUDOWLANE, we Wrocławiu - Widawa, dla dewelopera, pow. ok. 60 a lub pojedyncze 8-20 a, bdb dojazd drogą asfaltową, 4 km do Rynku - 290 zł/m2. Tel. 509/42-95-67 GI0YNWAE

DZIAŁKI BUDOWLANE, pow. 55 i 30 a, uzbrojone, w Krzeptowie - 120 zł/m2. Tel. 71/785-93-95 GG9HYTYC

DZIAŁKI BUDOWLANE, 4 szt., pow. od 1257 m2 do 1428 m2, w Łazach Wielkich, gm. Krośnice - 50 zł/m2. Tel. 502/86-09-54 GI0KAEC3

DZIAŁKI BUDOWLANE, w miejscowości Zaprężyn - 60 zł/m2. Bąków, powiat wrocławski, tel. 71/398-76-21, 601/86-36-84 GI0R3YNY

DZIAŁKI BUDOWLANE, w Chwałowicach, różne pow., wydane warunki zabudowy, uzbrojone, teren niezalewowy - 65 zł/m2. Jelcz-Laskowice, powiat oławski, tel. 693/41-12-67 GI0ER9RH

DZIAŁKI BUDOWLANE, 4 szt., pow. 1000-1300 m2, możliwość połączenia, w miejscowości Jordanów Śląski, gaz, prąd, kanalizacja i woda przy działkach, utwardzona droga dojazdowa - 80 zł/m2. Jordanów Śląski, powiat wrocławski, tel. 71/316-12-36 GI1NNXX

DZIAŁKI BUDOWLANE, o pow. 13.83, 15.19, 15.46 i 17.02 a, przy głównej trasie, prąd - 30 zł/m2. Krosnowice, powiat kłodzki, tel. 74/868-53-84 GI1MHH3

DZIAŁKI BUDOWLANE, przy głównej drodze Złotoryja-Chojnów, 5 km od A4 - 40.000 zł/szt. Łukaszów, powiat złotoryjski, tel. 607/58-87-36 GI1NRRL

DZIAŁKI BUDOWLANE, pow. 12.67 a, 18 a, w okolicy Wrocławia (ok. 15 min), blisko media, przy drodze asfaltowej, w pobliżu lasów - 80 zł/m2. Oleśniczka, powiat wrocławski, tel. 601/15-37-85 GI1LWK3

DZIAŁKI BUDOWLANE: pow. 15, 22, 27 i 40 a, cena od 80 do 120 zł/m2. Polanica-Zdrój, powiat kłodzki, tel. 607/15-83-36 GI97ANMTA

DZIAŁKI BUDOWLANE, 12 i 13 a, woda, media, prąd, malowniczo położone, na wzgórzach, w Gęsińcu (bliskie okolice Strzelina), ładne widoki - 90 zł/m2. Strzelin, tel. 693/70-04-93, 691/69-56-05 GI0Y3HL9

DZIAŁKI BUDOWLANE, pow. 23 a oraz 2 działki o pow. 10 a (każda), w miejscowości Szczodrów - 30 zł/m2. Syców, powiat oleśnicki, tel. 698/85-96-48, 664/89-50-74 GG9444H37

DZIAŁKI BUDOWLANE, w miejscowości Szlichtyngowa, pow. 8-10 a, tereny niezalewowe - 6.000 zł/a. Szlichtyngowa, powiat wschowski, tel. 600/81-60-36 GI1NP7W

DZIAŁKI BUDOWLANE, pow. 12 a, w Sulisławicach, 500 m od Trzebnicy - 35 zł/m2. Trzebnica, tel. 609/81-43-14 GI1JMEH

DZIAŁKI BUDOWLANE, pow. 1048 i 2000 m2, w miejscowości Kiełczówek, razem lub osobno - 220 zł/m2. Wrocław, tel. 601/71-18-60 GI0WR4ML

DZIAŁKI BUDOWLANE, w miejscowości Długołęka, pow. 1000 i 1600 m2, możl. sprzedaży w całości, bez pośredników - 175 zł/m2. Wrocław, tel. 696/64-52-22 GI0PRMH3

DZIAŁKI BUDOWLANE, 2 szt., we Wrocławiu, uzbrojone, pow. 600 m2 lub jedna o pow. 1200 m2, nadaje się pod budowę domu w zabud. bliźniaczej, bez pośredników - 400 zł/m2. Wrocław, tel. 71/354-00-44, 609/21-59-40 GI17HFA

DZIAŁKI BUDOWLANE, w bezpośredniej okolicy C.H. Bielany Wrocławskie, pow. 2 x 900 m2, położone w ciszy i zieleni przy nowej zabudowie, pod budowę jednorodzinną lub usługową, pensjonat - 380 zł/m2. Wrocław, tel. 604/91-38-23 GI0XRCCY

DZIAŁKI BUDOWLANE, 1 500 m2, uzbrojone w Biestrzykowie ul. Jaworowa, prywatnie - 240 zł/m2. Wrocław, tel. 0601/70-50-71

DZIAŁKI BUDOWLANE, 850 m2, w Bielawie, na osiedlu domków przy zalewie - 95 zł/m2. Wrocław, tel. 0601/70-50-71

DZIAŁKI BUDOWLANE, 10 a i 15 a w Świeciu gmina Leśna, 15 km od Świeradowa Zdroju - 25 zł/m2. Wrocław, tel. 0781/20-80-69

DZIAŁKI BUDOWLANO-REKREACYJNE, pow. 1000, 2000 i 3800, 9100 m2, Dąbrowa, gm. Twardogóra, 45 km od Wrocławia, bardzo ładna okolica, wśród lasów, przy nowej drodze, prąd, woda, telefon, kanalizacja, możl. zrobienia małego stawu - 30-100 zł/m2. Dąbrowa, powiat oleśnicki, tel. 601/05-61-30, 668/00-25-06 GG94TTKEY

DZIAŁKI BUDOWLANO-REKREACYJNE, Dąbrowa, gm. Twardogóra, wszystkie media, bdb droga, wśród lasów, 40 km od Wrocławia, pow. od 1500 m2 - od 40 zł/m2. Dąbrowa, powiat oleśnicki, tel. 668/00-25-06 GI97LPJJJ

DZIAŁKI BUDOWLANO-SIEDLISKOWE, 2 szt., duże, pow. 2000 i 2600 m2, b. ładnie położone (obok siebie), cisza, las, w okolicy domki jednorodzinne, 5 km od Wrocławia - 98 zł/m2. Paniowice, powiat trzebnicki, tel. 501/40-77-82 GI1NRR3

DZIAŁKI BUDOWLANO-USŁUGOWE, pow. 15 a, atrakc. lokalizacja, końcowa dokumentacja pozwolenia na budowę, utwardzona droga dojazdowa, 5 szt. - 65 zł/m2. Będkowo, powiat trzebnicki, tel. 71/387-49-37, 606/28-75-78 GI97JMJ9F

DZIAŁKI REKREACYJNE, pow. po 0,30 ha, wszystkie przylegają bezpośrednio do brzegu jeziora (ok. 18 ha), łagodny brzeg, bezpieczne zejście do wody, głębokość 0.5-5 m, woda czysta, zarybiana przez PZW, różne gatunki ryb, dostęp do wody o dł. 45 m, 18 km do granicy Wrocławia - 33.000 zł/działkę. Głoska, powiat średzki, tel. 668/48-37-86, 668/68-20-76 GI0WECWF

DZIAŁKI REKREACYJNE, 2 szt., pow. 85 m2 każda, w Zagórzu Śląskim, nad jeziorem - 1.000 zł/m2. Wrocław, tel. 603/41-14-73 GI1JATR

DZIAŁKI ROLNE, pow. 30 a każda, atrakc. lokalizacja, w miejscowości Racławice Małe, gm. Żórawina - 30 zł/m2. Racławice Małe, powiat wrocławski, tel. 71/311-48-80 GI1LAF

DZIAŁKI SIEDLISKOWE, pow. 1009 i 1010 m2, prąd, woda, gaz ziemny, droga wewnętrzna - 200 zł/m2. Kiełczów, powiat wrocławski, tel. 516/25-70-47 GI1NR37

GARAŻE

GARAŻ, murowany, przy ul. Sołtysowickiej - 24.000 zł. Wrocław, tel. 668/49-40-62 GI0YJJEC

GARAŻ murowany, pow. 18 m2, we Wrocławiu na Krzykach, pomiędzy Pretficza i Energetyczną (za sądem), prąd, ks. wieczysta, stan bdb - 29.900 zł. Wrocław, tel. 515/36-54-78 GI0RAX47

GARAŻ murowany, przy ul. Ślężnej, prąd, kanał, księga wieczysta - 28.900 zł. Wrocław, tel. 669/57-10-04 GI0X7YL4

GARAŻ murowany, pow. 18 m2, we Wrocławiu na Hubach, przy ul. Paczkowskiej, boczna Hubskiej, prąd, kanał, ks. wieczysta, teren garażowy ogrodzony i zamykany, stan bdb - 27 900 zł. Wrocław, tel. 669/57-10-04 GI0XLH7N

Garaże blaszane, schowki budowlane, wiaty.

Wzmocniona konstrukcja dachowa gratis. Możliwość wyboru grubości blachy ocynkowanej.

Transport i montaż gratis

504 14 99 15; 509 93 66 53

GARAŻ murowany, pow. 16 m2, przy ul. Łęczyckiej, przy giełdzie samochodowej - 18.900 zł lub do wynajęcia - 250 zł/mies. Wrocław, tel. 531/77-57-45 GI0YNYJK

GARAŻ, na Krzykach - 25.000 zł lub wynajmę - 290 zł/mies. Wrocław, tel. 71/311-27-50 GI0Y3JNJ

GARAŻ murowany, u zbiegu ul. Zaporoskiej i Grabiszyńskiej, pow. 16 m2, energia el., ks. wieczysta, w zabud. szeregowej - 26.000 zł. Wrocław, tel. 668/28-76-32 GI0XT3CW

GARAŻ murowany, przy ul. Chemicznej (okol. ul. Nowowiejskiej, Górnickiego, Sienkiewicza i Reja), ks. wieczysta, w zabudowie szer. - 20.500 zł. Wrocław, tel. 783/38-22-55 GI0PWHWP

GARAŻ, przy ul. Lubuskiej, po remoncie - 39.500 zł. Wrocław, tel. 500/66-77-66 GI974CTRA

GARAŻ, we Wrocławiu, przy ul. Piłsudskiego, na strzeżonym terenie (obok Teatru Muzycznego Capitol), z kanałem, nadaje się na cele magazynowe, bez pośredników - 29.500 zł. Wrocław, tel. 605/62-00-14 GI1LWPL

GARAŻ, pow. 20 m2, w zabudowie szeregowej, prąd, księga wieczysta, stan db, Wrocław ul. Żagańska, rejon TGG - 20.000 zł. Wrocław, tel. 607/43-99-21 GI1F7LM

GARAŻE BLASZANE, KIOSKI, wiaty z blachy trapezowej, ocynkowane lub kolorowe, bramy zwykłe lub uchylne, wym. 3x5 m i 3x6 m oraz zamówienia indywidualne, transport i montaż gratis, bramy garażowe - od 1.100 zł, krótkie terminy realizacji, zadzwoń i sprawdź, www.stalmex.net. Wrocław, tel. 71/341-61-85, 501/40-40-38 WI0139337

MIEJSCE GARAŻOWE, w budynku, na os. „Złota Podkowa", we Wrocławiu, przy ul. Zwycięskiej - 23.000 zł. Wrocław, tel. 609/47-32-20 GI97NJ4EW

GOSPODARSTWA

GOSPODARSTWO AGROTURYSTYCZNE, dom o pow. 340 m2, 14 pokoi, 5 łazienek, stajnie na 21 koni, wybiegi, warunki do uzgodnienia - 700.000 zł lub wynajmę, w całości lub w częściach. Tel. 71/312-72-37 GI0T93ER

GOSPODARSTWO ROLNE, pow. 7.86 ha, klasa II i III, ks. wieczysta, teren niezalewowy, budynek poniemiecki o pow. 200 m2, piętrowy, po remoncie, parter 100 m2, piętro 50 m2, 2 komfortowe łazienki, strych, 4 pomieszczenia garażowe, wszystkie media, 10 km od Kłodzka - 590.000 zł. Bożków, powiat kłodzki, tel. 667/74-08-81, 602/87-99-72 GI0RLML7

GOSPODARSTWO ROLNE, duże, grunty orne 3-20 ha, 5 km od Brzegu - 400.000 zł. Brzeg, tel. 606/53-00-68 GI1M4NW

GOSPODARSTWO ROLNE, nadaje się na stadninę koni, dom o pow. 120 m2, pomieszczenie warsztatowe, kanał, poddasze o pow. 250 m2 do zagospodarowania, duża obora i stodoła, grunt rolny pow. około 1.50 ha, przy drodze Jelcz-Laskowice-Biskupice Oławskie, do remontu - 440.000 zł. Jelcz-Laskowice, powiat oławski, tel. 71/318-10-27, 501/05-13-11 GI0RXNYA

GRUNTY

GRUNT, pow. 3.85 ha, w Borowej Oleśnickiej, pod stację paliw, motel, z parkingiem dla tirów, zjazd z drogi głównej - 110 zł/m2. Tel. 601/41-69-52 W01151530

GRUNT, pow. 1400 m2, w Wałbrzychu, przy głównej ulicy o b. dużym natężeniu ruchu, wszystkie media, w studium usługi, inwestycje, przemysł, budownictwo, autokomis, działalność ekspozycyjną, inne - 310.000 zł lub wynajmę - 2.000 zł/mies. Wałbrzych, tel. 515/36-54-78 GI0TATMT

GRUNT ROLNY, pow. 0.50 ha, w okol. Milicza - 20 zł/m2. Tel. 71/725-50-68 w godz. 18-21 GI1NPWW

GRUNT ROLNY, w Psarach 0,30 a - 85.000 zł. Tel. 793/33-38-22 DI0217581

GRUNT ROLNY, pow. 7.45 ha, w Sulęcinie, gm. Siechnice, pow. wrocławski, blisko zabudowań, 9 km od Wrocławia, cena - 4,50 zł/m2. Tel. 71/311-52-41 GI1NRCW

GRUNT ROLNY, pow. 1.01 ha, kl. III, w miejscowości Czerńczyce gm. Ziębice - 25.000 zł. Tel. 74/641-17-81 GI1NR3N

GRUNT ROLNY, pow. 6.6 ha, 5 km od autostrady, rejon Kostomłoty, woda i kanalizacja na działce - 18 zł/m2. Tel. 601/41-69-52 W01151580

**GRUNT ROLNY, pow. 2 ha, w Szczepanowie koło Środy Śląskiej, pod lasem, pełne uzbrojenie 50 m od działki - 18 zł/m2. Tel. 601/41

MIESZKANIE własnościowe, pow. 140 m2, w Dobieszowicach k. Krapkowic, garaż, ogródek, budynek gospodarczy, balkon, blisko media, cicha, zielona okolica, bezczynszowe - 200.000 zł. Komprachcice, powiat opolski, tel. 602/48-24-24 GI1F9YA

MIESZKANIE, pow. 50 m2, na zamkniętym osiedlu, w Legnicy, stan deweloperski - 4.500 zł/m2. Legnica, tel. 608/40-02-22 GI1NTN7

MIESZKANIE, pow. 34,40 m2, w centrum - 120.000 zł, www.rs-bus.otomoto.pl. Strzegom, powiat świdnicki, tel. 74/649-28-12 w godz. 18 GI1LP7E

MIESZKANIE, pow. 36 m2, w kamienicy, c.o. elektr., okna PCV, ul. Grabiszyńska, na 2. piętrze, budynek 4-piętrowy - 183.000 zł. Wrocław, tel. 513/76-63-88 GI1NTKP

MIESZKANIE, pow. 60 m2, w Zawadzie k. Głogówka, bezczynszowe, blisko media, cicha, spokojna okolica, cena do negocjacji - 36.000 zł. Zawada, powiat prudnicki, tel. 600/12-02-90 GI1LYFE

MIESZKANIE 1-POKOJOWE, na parterze, w Dusznikach-Zdroju, w strefie uzdrowiskowej, kuchnia, łazienka, umeblowane, do zamieszkania od zaraz - 80.000 zł. Tel. 606/90-99-60 GI0XMAPJ

MIESZKANIE 1-POKOJOWE własnościowe, pow. 30 m2, w Modlikowicach 8a/3 (pow. złotoryjski), w pobliżu autostradu A4, do remontu - 29.000 zł. Tel. 887/37-47-12 GI1LWKT

MIESZKANIE 1-POKOJOWE własnościowe, w Bielawie, 4/4 p., pow. 33,5 m2, piwnica, balkon, CO miejskie, bardzo dobra lokalizacja, po remoncie, blisko góry, basen kryty - 110.000 zł. Bielawa, tel. 728/12-40-55 GI1J7Y

MIESZKANIE 1-POKOJOWE, w w centrum Kłodzka, w nowym budown., na poddaszu - 60.000 zł lub wynajmę - 300 zł/mies. + opłaty licznikowe. Kłodzko, tel. 74/868-78-54, 695/61-26-25 po godz. 15 GI1NT3L

MIESZKANIE 1-POKOJOWE, w Kowarach, przy os. Górniczym, na 1. piętrze - 140.000 zł. Kowary, powiat jeleniogórski, tel. 696/08-31-78 GI1M47M

MIESZKANIE 1-POKOJOWE, Psie Pole, pow. 23 m2, po remoncie, kuchnia z zabudową, blok, media - 159.000 zł of. SBWLN 1220. LOKUM, tel. 71/727-14-16 D01013561

MIESZKANIE 1-POKOJOWE, ok. Strzelina, pow 39 m2, po remoncie, do wprowadzenia - 95.000 zł of SBWLN 1406. LOKUM, tel. 71/727-14-16 D01013571

MIESZKANIE 1-POKOJOWE, ok. gm. Długołęka, pow. 21 m2, 1 p., do wprowadzenia, bezczynszowe - 60.000 zł of. SLWLN 1049. LOKUM, tel. 71/727-14-16 D01013581

MIESZKANIE 1-POKOJOWE, pow. 35 m2, ok. Radwanic, do wprowadzenia, niska ceglana zabudowa - 77.000 zł of. SLWLN 1498. LOKUM, tel. 71/727-14-16 D01013591

MIESZKANIE 1-POKOJOWE WŁASNOŚCIOWE, pow. 36 m2, w Legnicy, zadbane, umeblowane, do zamieszkania od zaraz, bezczynszowe, w kamienicy, na 3. piętrze, blisko centrum, spokojna okolica - 85.000 zł. Legnica, tel. 76/817-89-01 GI0R9X4R

MIESZKANIE 1-POKOJOWE własnościowe, w Sżczytnicy, pow. 31 m2, bezczynszowe, kuchnia z balkonem, przedpokój, łazienka, do remontu - 45.000 zł. Lwówek Śląski, tel. 607/82-78-49 GG9PJYEN

MIESZKANIE 1-POKOJOWE, własnościowe, w budynku 3-piętr., parter, pow. 32,4 m2, energia el., gaz, kanalizacja, woda, aneks kuch., bezczynszowe, piwnica, łaz. z WC, w centrum Świdnicy, z własnym ogrzewaniem gazowym - 87.000 zł. Świdnica, tel. 509/83-53-60 II1LPN7

MIESZKANIE 1-POKOJOWE, pow. 34 m2, Grabiszyńska - 255.000 zł. WIN, tel. 531/55-60-58 www.win.gratka.pl D01011971

MIESZKANIE 1-POKOJOWE, pow. 24 m2, Szewska, 4/4 p., ok. Kameleonu - 289.000 zł. WIN, tel. 531/55-60-58 www.win.gratka.pl D01011981

MIESZKANIE 1-POKOJOWE własnościowe, pow. 21 m2, na os. Huby, wysoki standard - 169.000 zł. Wrocław, tel. 601/83-83-80 GG9RJCTT

MIESZKANIE 1-POKOJOWE spółdzielczo-własnościowe, pow. 18 m2, w centrum Wrocławia, po rem. kapit., niskie opłaty - 167.000 zł. Wrocław, tel. 601/78-82-31 po godz. 20 YG0207571

MIESZKANIE 1½POKOJOWE, pow. 26 m2, ks. wieczysta, po rem. - 240.000 zł lub zam. na mieszkanie 2-pokojowe. Wrocław, tel. 695/56-34-59 GI0XEE4X

MIESZKANIE 1-POKOJOWE, pow. 25 m2, na 4. piętrze, w budynku 10-piętrowym, ks. wieczysta, jasna kuchnia, w pokoju mozaika parkietowa, media miejskie, we Wrocławiu przy ul. Poznańskiej, blisko Rynku, bez pośredników - 190.000 zł. Wrocław, tel. 503/78-20-33 GI1NRAW

MIESZKANIE 1-POKOJOWE, pow. 34 m2, we Wrocławiu, os. Leśnica, stan deweloperski, na 1 p., w bud. 5-piętrowym - 196.000 zł. Wrocław, tel. 71/792-48-48 GI0YNWWT

MIESZKANIE 1-POKOJOWE, przy ul. Trawowej (Muchobór), pow. 34 m2, aneks kuchenny, balkon, gładzie, w bloku z 2000 r., na 1. piętrze, bez pośredników - 239.000 zł. Wrocław, tel. 790/28-57-75 GI0WXYFL

MIESZKANIE 1-POKOJOWE, w Dusznikach-Zdroju, w strefie sanatoryjnej, kuchnia, łazienka, stan idealny, umeblowane, do zamieszkania od zaraz - 78.000 zł. Wrocław, tel. 71/315-13-47, 662/03-44-06 GI0YJYY7

FOTO MIESZKANIE 1-POKOJOWE, Maślice (32,8 m2), 1-pok., wysoki parter, pokój nowocześnie urządzony, nasłoneczniony, na ścianach gładzie, na podłodze panele, kuchnia jasna, funkcjonalna, kafle, łazienka z WC, piwnica, niskie koszty utrzymania (200 zł/4 os.) - 240.000 zł. Wrocław, tel. 601/39-29-53, 71/783-00-82, 71/783-00-83 www.ostoja.autogielda.pl biuro@ap-ostoja.pl KI3800570

MIESZKANIE 1-POKOJOWE własnościowe, (apartament), pow. 36,5 m2, w budynku z 1979 r., komfortowo wykończone, rozkładowe, we Wrocławiu, przy ul. Nożownniczej (blisko Rynku) - 365.000 zł. Wrocław, tel. 601/75-09-10, 601/75-88-77 GI0RNFCM

MIESZKANIE 2-POKOJOWE, pow. 45 m2, we Wrocławiu - 310.000 zł. Tel. 663/14-20-80, 71/342-63-35 GI1NPX7

MIESZKANIE 2-POKOJOWE, pow. 54 m2, nowe, balkon, w Bielanach Wrocławskich, nowe budownictwo, bez pośredników - 410.000 zł. Tel. 501/65-32-09 GI0P9XRW

MIESZKANIE 2-POKOJOWE, 2. p., pow. 44 m2, w centrum Trzebnicy, słoneczne, po remoncie, nowy sprzęt AGD, miejsce parkingowe - 250.000 zł. Tel. 601/06-23-47 GI1EMTA

MIESZKANIE 2-POKOJOWE, ul. Dobra, pow. 68 m2, 3. piętro, kamienica, rozkładowe - 272.000 zł. BN Merkury, tel. 71/344-45-51, 609/80-94-40 D01001411

MIESZKANIE 2-POKOJOWE, pow. 60 m2, kuchnia, łazienka, bezczynszowe, po rem. kapit., w Bierutowie, w Rynku - 200.000 zł. Bierutów, powiat oleśnicki, tel. 667/67-76-14 GI0RPYJ4

MIESZKANIE 2-POKOJOWE, na 1. piętrze, atrakc. lokalizacja, blisko centrum - 195.000 zł. Brzeg, tel. 600/89-49-24 GI0KRY3A

FOTO MIESZKANIE 2-POKOJOWE, własnościowe, w budynku 4-piętr., 2. piętro, pow. 52 m2, 2 pokoje, c.o., energia el., gaz, kanalizacja, woda, balkon, bez pośredn., dwustronne, kuchnia, piwnica, przedpokój, rozkładowe, słoneczne, łaz. z WC - 130.000 zł do negocjacji. Chocianów, powiat polkowicki, tel. 796/68-01-23, 605/34-09-20 kskon4@wp.pl II1LYXA

MIESZKANIE 2-POKOJOWE własnościowe, pow. 76 m2, kuchnia, łazienka, przedpokój, 2 garaże, komórka - 180.000 zł. Grodków, powiat brzeski, tel. 798/39-55-02 GI0TAMXK

FOTO MIESZKANIE 2-POKOJOWE, własnościowe, w budynku 1-piętr., 1. p., pow. 45,50 m2, c.o., energia el., Internet, kanalizacja, telefon, woda, bez pośredn., do zam. od zaraz, kuchnia, niskie opł., piwnica, po rem., pom. gospodarcze, przedpokój, słoneczne, umebl., wyposaż., łaz. z WC - 125.000 zł. Kietlin, powiat dzierżoniowski, tel. 663/42-96-14 II1LYM9

MIESZKANIE 2-POKOJOWE, 2. p., pow. 37 m2, kuchnia, łazienka, nowe okna, z umeblowaniem i sprzętem AGD, ocieplone, 2 p. - 145.000 zł. Kłodzko, tel. 74/867-73-77 GI0Y44XX

MIESZKANIE 2-POKOJOWE, pow. 37 m2, kuchnia, łazienka, umeblowane - 140.000 zł. Kłodzko, tel. 74/867-73-77 GI1LKR3

MIESZKANIE 2-POKOJOWE, pow. 65 m2, w starym budown., osobne wejście, kuchnia, łazienka, w.c., balkon, nowe okna, bezczynszowe, ogrodek - 180.000 zł. Kłodzko, tel. 609/45-28-54 GI1LYRT

MIESZKANIE 2-POKOJOWE, pow. 38 m2, na 1. piętrze, rozkładowe, bez pośredników, spokojna i cicha okolica, dużo zieleni - 146.000 zł. Kudowa-Zdrój, powiat kłodzki, tel. 508/65-08-71, 74/866-23-21 GI0PP7FW

MIESZKANIE 2-POKOJOWE, Sobótka, pow. 40 m2, nowe, komfortowe, wyposażone - 190.000 zł of. SLWLN 1853. LOKUM, tel. 71/727-14-16 D01013601

MIESZKANIE 2-POKOJOWE, Trzebnica, pow. 43 m2, ogródek, garaż, bardzo ładne, niski czynsz - 164.000 zł of. 1851. LOKUM, tel. 71/727-14-16 D01013611

MIESZKANIE 2-POKOJOWE, Pilczyce, pow. 35 m2, cegła, niska zabudowa - 198.000 zł of. SLWLN 1844. LOKUM, tel. 71/727-14-16 D01013621

MIESZKANIE 2-POKOJOWE, pow. 36 m2, Oleśnica, blok, media, do wprowadzenia - 177.000 zł SLWLN 1827. LOKUM, tel. 71/727-14-16 D01013631

MIESZKANIE 2-POKOJOWE, ok. Dobroszyc, pow. 38 m2, działka 450 m2, w domu wolno stojącym - 45.000 zł of. 1743. LOKUM, tel. 71/727-14-16 D01013641

MIESZKANIE 2-POKOJOWE, Trzebnica, pow. 38 m2, rozkładowe, niska zabudowa - 157.000 zł of. 1747. LOKUM, tel. 71/727-14-16 D01013651

MIESZKANIE 2-POKOJOWE, Sobotka, pow. 40 m2, ogródek, cegła, niska zabudowa - 141.000 zł of. SLWLN 1751. LOKUM, tel. 71/727-14-16 D01013661

MIESZKANIE 2-POKOJOWE, ok. Kamieńca Wrocławskiego, pow. 37 m2, media, niska zabudowa, po remoncie - 157.000 zł of. 1193. LOKUM, tel. 71/727-14-16 D01013671

MIESZKANIE 2-POKOJOWE, ok. Prusic, pow. 52 m2, do wprowadzenia, ładnie urządzone, w domku - 106.000 zł of. 1696. LOKUM, tel. 71/727-14-16 D01013681

MIESZKANIE 2-POKOJOWE, ok. Kleciny, pow. 51 m2, komfortowe, ogródek, kominek, niska zabudowa - 168.000 zł of. 1693. LOKUM, tel. 71/727-14-16 D01013691

MIESZKANIE 2-POKOJOWE, ok. Astry, Bystrzycka, pow. 36 m2, blok, media - 235.000 zł of. SLWLN 1666. LOKUM, tel. 71/727-14-16 D01013701

MIESZKANIE 2-POKOJOWE, Zakrzów, pow. 31 m2, nowe, komfortowe, wykończone - 206.000 zł of. SLWLN 1665. LOKUM, tel. 71/727-14-16 D01013711

MIESZKANIE 2-POKOJOWE, Oława, pow. 51 m2, 2 balkony, garderoba, nowe 2010 r., rozkład - 203.000 zł of. SLWLN 1686. LOKUM, tel. 71/727-14-16 D01013721

MIESZKANIE 2-POKOJOWE, Bielany Wrocławskie, pow. 37 m2, nowe, komfortowe - 272.000 zł of. SLWLN 1684. LOKUM, tel. 71/727-14-16 D01013731

MIESZKANIE 2-POKOJOWE, pow. 39 m2, Oborniki Śląskie, blok, media, do wprowadzenia - 219.000 zł of. SLWLWN 1637. LOKUM, tel. 71/727-14-16 D01013741

MIESZKANIE 2-POKOJOWE, Popowice, pow. 33 m2, do zamieszkania, media miejskie - 214.000 zł of. SLWLN 1644. LOKUM, tel. 71/727-14-16 D01013751

MIESZKANIE 2-POKOJOWE, Osobowice, pow. 39 m2, rozkładowe, do wprowadzenia - 240.000 zł of. SLWLN 1619. LOKUM, tel. 71/727-14-16 D01013761

MIESZKANIE 2-POKOJOWE, pow. 43 m2, ok. Oleśnicy, do wprowadzenia - 92.000 zł of. SLWLN 1484. LOKUM, tel. 71/727-14-16 D01013771

MIESZKANIE 2-POKOJOWE, Oleśnica, pow. 36 m2, blok, media, do zamieszkania - 157.000 zł SLWLN 1440. LOKUM, tel. 71/727-14-16 D01013781

MIESZKANIE 2-POKOJOWE, Krzyki, Wielka, pow. 46 m2, niska zabudowa - 275.000 zł of. SLWLN 1518. LOKUM, tel. 71/727-14-16 D01013791

MIESZKANIE 2-POKOJOWE, ok. Kobierzyc, pow. 35 m2, rozkładowe, ogródek, garaż, do wprowadzenia - 126.000 zł. LOKUM, tel. 71/727-14-16 D01013801

MIESZKANIE 2-POKOJOWE, ok. Oleśnicy, pow. 60 m2, komfortowe, wyposażone - 153.000 zł of. SLWLN 1308. LOKUM, tel. 71/727-14-16 D01013811

MIESZKANIE 2-POKOJOWE, Jelcz-Laskowice, pow. 45 m2, blok, media, komfortowe - 133.000 zł of. SLWLN 1197. LOKUM, tel. 71/727-14-16 D01013821

MIESZKANIE 2-POKOJOWE, ok. Środy Śląskiej, pow. 32 m2, balkon, do wprowadzenia, cegła - 120.000 zł. LOKUM, tel. 71/727-14-16 D01013831

MIESZKANIE 2-POKOJOWE, Oborniki Śląskie, pow. 43 m2, ogródek, rozkładowe, jasna kuchnia - 169.000 zł of. SLWLN 1279. LOKUM, tel. 71/727-14-16 D01013841

MIESZKANIE 2-POKOJOWE, gm. Oborniki Śląskie, okazja! 67 m2, do remontu, ogródek, 1/1 p. - 46.000 zł. LOKUM, tel. 71/727-14-16 D01013851

MIESZKANIE 2-POKOJOWE, Trzebnica, pow. 45 m2, wysoki parter, blisko centrum - 169.000 zł SLWLN 1414. LOKUM, tel. 71/727-14-16 D01013861

MIESZKANIE 2-POKOJOWE, północna okolica Wrocławia, 30/47 m2, w domku, komfortowe - 135.000 zł of. SLWLN 760. LOKUM, tel. 71/727-14-16 D01013871

MIESZKANIE 2-POKOJOWE, ok. Wiązowa, pow. 55 m2, po remoncie, do wprowadzenia - 87.000 zł of. SLWLN 1081. LOKUM, tel. 71/727-14-16 D01013881

MIESZKANIE 2-POKOJOWE, północne ok. Wrocławia, pow. 54 m2, garaż, ogródek, balkon, rozkładowe - 159.000 zł. LOKUM, tel. 71/727-14-16 D01013891

MIESZKANIE 2-POKOJOWE, ok. Łagiewnik, pow. 45 m2, komfortowe, po remoncie - 136.000 zł of. SLWLN 1314. LOKUM, tel. 71/727-14-16 D01013901

MIESZKANIE 2-POKOJOWE, Łagiewniki, pow. 56 m2, rozkładowe - 116.000 zł of. SLWLN 1591. LOKUM, tel. 71/727-14-16 D01013911

MIESZKANIE 2-POKOJOWE, ok. Tyńca, pow. 88 m2, rozkładowe, ogródek, 1 p., ogrzew. miejskie - 180.000 zł of. SLWLN 1435. LOKUM, tel. 71/727-14-16 D01013921

MIESZKANIE 2-POKOJOWE, ok. Rynku, Kuźnicza, pow. 44 m2, kamienica, po remoncie - 349.000 zł of. SLWLN 1514. LOKUM, tel. 71/727-14-16 D01013931

MIESZKANIE 2-POKOJOWE, Oleśnica, pow. 45 m2, do wprowadzenia - 185.000 zł of. SLWLN 1462. LOKUM, tel. 71/727-14-16 D01013951

MIESZKANIE 2-POKOJOWE, Popowice, Bobrza, pow. 33 m2, komfortowe, blok, media, do wprowadzenia - 265.000 zł of. SLWLN 1597. LOKUM, tel. 71/727-14-16 D01013961

MIESZKANIE 2-POKOJOWE, ok. Oławszyna, pow. 59 m2, komfortowe, kuchnia w zabudowie - 240.000 zł of SLWLN 1599. LOKUM, tel. 71/727-14-16 D01013971

MIESZKANIE 2-POKOJOWE, Wiązów, pow. 48 m2, kominek, po remoncie, cicha, spokojna okolica - 109.000 zł. LOKUM, tel. 71/727-14-16 D01013981

MIESZKANIE 2-POKOJOWE, Siechnice, pow. 56 m2, wyposażone, balkon, 1/3 p. - 260.000 zł of. SLWLN 861. LOKUM, tel. 71/727-14-16 D01014101

MIESZKANIE 2-POKOJOWE, parter, pow. 48 m2, os. Polne, wys. wnętrza 3 m, kuchnia zabudowana, alarm - 4.200 zł. Lubin, tel. 513/42-17-38 GI17YKW

MIESZKANIE 2-POKOJOWE, w kamienicy, po rem. kapit., wszystkie media, pow. 38 m2, niski czynsz, na 2. piętrze, spokojna i cicha okolica, 800 m do centrum Lwowka Śląskiego, wysoki standard - 133.000 zł. Lwowek Śląski, tel. 533/97-81-36 GI0X7YKR

MIESZKANIE 2-POKOJOWE, własnościowe, w budynku 3-piętr., 2. p., pow. 61 m2, energia el., kanalizacja, telefon, woda, bez pośredn., bezczynszowe, kuchnia, niskie opł., piwnica, pom. gospodarcze, przedpokój, rozkładowe, słoneczne, łaz. z WC, 100 do rynku w Mirsku - 85.000 zł do uzgodnienia. Mirsk, tel. 510/46-82-27 II1JA7P

MIESZKANIE 2-POKOJOWE, Stare Miasto, pow. 31 m2, niska zabudowa - 197.000 zł. OLIMP, tel. 71/788-40-23, 607/32-23-67 D01213910

MIESZKANIE 2-POKOJOWE, pow. 50 m2, centrum, niska zabudowa - 249.000 zł. OLIMP, tel. 71/788-40-23, 602/73-29-62 D01213920

MIESZKANIE 2-POKOJOWE, pow. 45 m2, Jaracza, niska zabudowa, rozkładowe - 275.000 zł. OLIMP, tel. 71/788-40-23, 605/08-88-46 D01213930

MIESZKANIE 2-POKOJOWE, Śródmieście, pow. 77 m2 + 30 m2, ładne - 335.000 zł. OLIMP, tel. 71/788-40-23, 605/08-88-46 D01213940

MIESZKANIE 2-POKOJOWE, Krzyki, pow. 54 m2, po remoncie, balkon - 308.000 zł. OLIMP, tel. 71/788-40-23, 605/08-88-46 D01213960

MIESZKANIE 2-POKOJOWE spółdzielczo-własnościowe, pow. 37 m2, na 3. piętrze, okna plastikowe, boazeria + wyposażenie - 110.000 zł. Ołdrzychowice Kłodzkie, tel. 605/42-42-62 GI1LN47

MIESZKANIE 2-POKOJOWE, pow. 48 m2, kuchnia, łazienka, przedpokój, 2 piwnice, strumyk, ogrzew. gaz., ks. wieczysta, po remoncie (nowe okna i drzwi), b. niski czynsz, w Szklarskiej Porębie - 199.000 zł. Ponikwa, powiat kłodzki, tel. 74/813-92-94, 503/94-34-44 GI1JAYX

MIESZKANIE 2-POKOJOWE, pow. 48 m2, kuchnia, łazienka, przedpokój, 2 piwnice, strych, ogrzew. gaz., po remoncie (nowe okna i dach), b. niski czynsz, w Szklarskiej Porębie - 199.000 zł. Ponikwa, powiat kłodzki, tel. 503/94-34-44 GI1FFM3

MIESZKANIE 2-POKOJOWE, spółdz.-własnośc., w budynku 2-piętr., wysoki parter, pow. 50 m2 - 155.000 zł. Prusice, powiat trzebnicki, tel. 795/25-29-76 II1C3NP

MIESZKANIE 2-POKOJOWE, pow. 47 m2, na parterze, duży balkon, okna na południe, kuchnia, łazienka i w.c. osobno, ładna i cicha okolica, wszystkie media, w 2-piętrowym bloku, bez pośredników, do remontu - 223.000 zł, do negocjacji. Siechnice, powiat wrocławski, tel. 791/85-17-77, 502/55-88-19 GI1NTFY

MIESZKANIE 2-POKOJOWE, w Szczytnicy, k. Bolesławca, pow. 47 m2, księga wieczysta, po remoncie - 105.000 zł lub zamienię na mieszkanie we Wrocławiu, z dopłatą. Szczytnica, powiat bolesławiecki, tel. 503/04-73-86 GI1M4KP

MIESZKANIE 2-POKOJOWE własnościowe, pow. 48 m2, na 1. piętrze, po rem. kapit., komfortowe, umeblowane + plac pod budowę garażu - 115.000 zł. Szczytnica, powiat bolesławiecki, tel. 691/25-20-17 GG9NPA7A

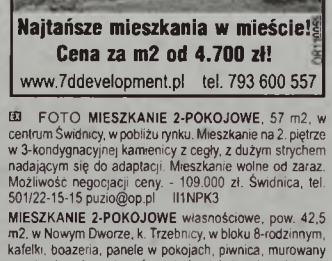

FOTO MIESZKANIE 2-POKOJOWE, 57 m2, w centrum Świdnicy, w pobliżu rynku. Mieszkanie na 2. piętrze w 3-kondygnacyjnej kamienicy z cegły, z dużym strychem nadającym się do adaptacji. Mieszkanie wolne od zaraz. Możliwość negocjacji ceny. - 109.000 zł. Świdnica, tel. 501/22-15-15 puzio@op.pl II1NPK3

MIESZKANIE 2-POKOJOWE własnościowe, pow. 42,5 m2, w Nowym Dworze, k. Trzebnicy, w bloku 8-rodzinnym, kafelki, boazeria, panele w pokojach, piwnica, murowany garaż z kanałem, domofon, atrakc. lokalizacja, blisko do centrum Trzebnicy, ok. 15 min. spacerem - 159.000 zł. Trzebnica, tel. 783/09-28-55, 783/24-61-52 GI1EM79

MIESZKANIE 2-POKOJOWE, Spiżowa, 67 m2, 2/3 p., kamienica, balkon - 365.000 zł neg. WIN, tel. 531/55-60-58 www.win.gratka.pl D01011991

MIESZKANIE 2-POKOJOWE, Odrzańska, 83 m2, 4 p., kamienica, meble, agd - 640.000 zł. WIN, tel. 531/55-60-58 www.win.gratka.pl D01012001

MIESZKANIE 2-POKOJOWE, Jedności Narodowej, 58 m2, 1/6 p., 2005 r. - 375.000 zł. WIN, tel. 531/55-60-58 www.win.gratka.pl D01012011

MIESZKANIE 2-POKOJOWE, Tyrmanda, 54 m2, 3/3 p., balkon, piwnica - 349.000 zł. WIN, tel. 795/93-01-93 www.win.gratka.pl D01012021

MIESZKANIE 2-POKOJOWE, Udzieli, 51 m2, 2/2 p., balkon, po remoncie - 339.000 zł. WIN, tel. 795/93-01-93 www.win.gratka.pl D01012031

MIESZKANIE 2-POKOJOWE, Białowieska, 41 m2, 1/4 p., okna PCV - 265.000 zł. WIN, tel. 795/93-01-93 www.win.gratka.pl D01012041

MIESZKANIE 2-POKOJOWE, pow. 50 m2, w centrum, na 2. piętrze, umeblowane - 160.000 zł. Wałbrzych, tel. 601/47-24-69 GI0PREYW

MIESZKANIE 2-POKOJOWE, w Wałbrzychu, na pierwszym piętrze w cichej i uroczej części Białego Kamienia, w okolicach Szczawna Zdrój. Mieszkanie jest wyremontowane i gotowe do zamieszkania - 145.000 zł do negocjacji. Wałbrzych, tel. 606/47-42-89 marta.pikus@wp.pl II1MA4

MIESZKANIE 2-POKOJOWE, pow. 37 m2, koło pl. Kromera, łazienka w kaflach, barek, oświetlenie halogenowe, meble i AGD - 209.000 zł, pilnie. Wrocław, tel. 790/66-8492 GI97AAKYT

MIESZKANIE 2-POKOJOWE, pow. 40 m2, luksusowy apartament, 10 min od Rynku, AGD klasy AAA, balkon, ciekawa aranżacja, kuchnia z oknem - 294.000 zł. Wrocław, tel. 790/54-72-44 GI97AALEY

MIESZKANIE 2-POKOJOWE własnościowe, pow. 60 m2, na parterze, przy ul. Czajkowskiego - 330.000 zł. Wrocław, tel. 668/49-40-62 GI0YCMNT

MIESZKANIE 2-POKOJOWE WŁASNOŚCIOWE, pow. 42 m2, w ok. Rynku, ogrzew. elektryczne (II taryfa), ks. wieczysta - 380.000 zł i kupię podobne, z balkonem, ogrzewanie miejskie, z windą - tanie, w dz. Krzyki, Grabiszynek i okolice, bez pośredników lub zamienię. Wrocław, tel. 664/69-76-09 GI1E4J

MIESZKANIE 2-POKOJOWE, pow. 40 m2, umeblowane, w nowym budown., we Wrocławiu przy ul. Zwycięskiej - 315.000 zł. Wrocław, tel. 609/47-32-20 GI97P43NC

MIESZKANIE 2-POKOJOWE, pow. 39 m2 - 265.000 zł lub zam. na 1-pokojowe, we Wrocławiu, z dopłatą. Wrocław, tel. 605/05-95-41, 71/373-51-29 GI1MCTH

MIESZKANIE 2-POKOJOWE, we Wrocławiu, os. Zakrzów, pow. 36,5 m2, balkon, nie wymaga większych nakładów finansowych, na 4 p. w budynku 4-piętrowym - 240.000 zł. Wrocław, tel. 504/13-47-90 GI1LPXA

MIESZKANIE 2-POKOJOWE, przy ul. Lubuskiej, c.o., miejskie, nowe okna, na 1 p., bez pośredn. - 295.000 zł. Wrocław, tel. 603/08-22-84 GI1F4X9

MIESZKANIE 2-POKOJOWE WŁASNOŚCIOWE, pow. 35 m2, po remoncie, os. Gaj, ul. Krynicka - 255.000 zł. Wrocław, tel. 501/29-19-17 GI0PXJK7

MIESZKANIE 2-POKOJOWE, pow. 52 m2, na 3. piętrze w 4-piętrowym budynku przy ulicy Kamieńskiego, nowe okna, drzwi antywłamaniowe, łazienka i w.c. po remoncie - 275.000 zł. Wrocław, tel. 692/35-42-80 GI1NP7H

FOTO MIESZKANIE 2-POKOJOWE, Psie Pole, ul. Poleska, własnościowe, w budynku 8-piętr., 8. p., pow. 46 m2, Internet, telefon, balkon, bez pośredn., dwustronne, niskie opł., po rem., słoneczne, łaz. z WC. W cenie meble pokojowe i kuchenne - 280.000 zł do negocjacji. Wrocław, tel. 501/14-70-41, 607/41-37-47 II17WHK

MIESZKANIE 2-POKOJOWE, spółdz.-własnośc., w budynku 4-piętr., 3. p., pow. 42 m2, c.o., energia el., gaz, kanalizacja, TV kablowa, woda, balkon, bez pośredn., do zam. od zaraz, dwustronne, kuchnia, niskie opł., piwnica, przedpokój, rozkładowe, słoneczne, wyposaż., łazienka - 315.000 zł do negocjacji. Wrocław, tel. 509/08-99-79 II1RYX

MIESZKANIE 2-POKOJOWE, okazja, w budynku 10-piętr., 7. p., pow. 33 m2, z balkonem, przy ul. Strzegomskiej. Cena do negocjacji - 225 zł CASA Nieruchomości. Wrocław, tel. 508/13-38-24, 71/349-73-24 II1LLLX

FOTO MIESZKANIE 2-POKOJOWE, własnościowe, balkon, bez pośredn., kuchnia, rozkładowe, słoneczne, umebl., łaz. z WC, 60 m2 (nowe budownictwo). Dwa pokoje, pokój dzienny - 20,5 m2, sypialnia 16 m2, kuchnia osobno 12 m2. Posesja zamknięta, czysta hipoteka - 420.000 zł. Wrocław, tel. 502/33-77-23 biuroeventus@wp.pl II1LTRC

FOTO MIESZKANIE 2-POKOJOWE, ogrzewanie miejskie, c.o., energia el., internet, kanalizacja, TV kablowa, woda, balkon, blisko uczelni, kuchnia umebl., sprzęt RTV, umeblowane, wyposażone, łazienka z WC, ul. Balonowa. Salvanto nieruchomości - 1.600 zł plus prąd. Wrocław, tel. 500/30-71-07 II1LXHH

MIESZKANIE 2-POKOJOWE, we Wrocławiu, przy ul. Pretficza, pow. 48 m2, bez pośredników - 325.000 zł. Wrocław, tel. 71/361-46-06, 880/73-01-07 GI1M4AN

MIESZKANIE 2-POKOJOWE, pow. 46 m2, bulwar Ikara, ok. DH Astra, kuchnia osobno - 265.000 zł. Wrocław, tel. 71/352-22-84 GI1JKMR

MIESZKANIE 2-POKOJOWE, pow. 50 m2, na 1. piętrze, winda, jasne, rozkładowe, po remoncie łazienki, zabudowana kuchnia i szafy wnękowe, bez pośredników - 360.000 zł. Wrocław, tel. 607/20-19-52 GI1LRNC

MIESZKANIE 2-POKOJOWE własnościowe, pow. 45 m2, balkon - 110.000 zł. Ząbkowice Śląskie, tel. 693/50-82-01, 723/46-84-45 GI0XLECP

MIESZKANIE 3-POKOJOWE SPÓŁDZIELCZE., w Walbrzychu (Podzamcze - Basztowa), na 7. piętrze, w bud. 11-piętrowym, 2-stronne, umeblowane, garderoba, kuchnia, łazienka, w.c., balkon od południa, piwnica, telefon, TV kablowa, internet - 162.000 zł. Tel. 789/28-30-06, 697/28-30-06 GI1M73A

MIESZKANIE 3-POKOJOWE, pow. 64 m2, balkon, w Bielanach Wrocławskich, ul. Sosnowa, kuchnia z meblami na wymiar, zmywarka, kuchenka gaz., częściowo wyposażone, bez pośredników - 449.000 zł. Tel. 501/65-32-09 GI0YJLLT

MIESZKANIE 3-POKOJOWE, w Legnicy, łazienka i w.c. osobno, pow. 61 m2, po rem. kapit., nowe okna PCV, drzwi antywłamaniowe, drzwi wewnętrzne, WC, łazienka, glazura, gładzie i podłogi - 170.000 zł. Tel. 785/22-13-99, 76/722-12-98 GI0XR9EF

MIESZKANIE 3-POKOJOWE, pow. 49 m2, ul. Legnicka, na 4. piętrze, rozkładowe - 299.000 zł. BN Merkury, tel. 71/344-45-51, 609/80-94-40 D01001421

MIESZKANIE 3-POKOJOWE. Norwida, pow. 88,5 m2, lux, po remoncie - 690.000 zł. BN Merkury, tel. 785/61-10-44 D01001441

MIESZKANIE 3-POKOJOWE spółdzielczo-własnościowe, w Brzegu, po rem. kapit., pow. 64 m2, atrakc. lokalizacja - 200.000 zł. Brzeg, tel. 600/89-49-24 GI0MCJLM

MIESZKANIE 3-POKOJOWE, pow. 60 m2, kuchnia, łazienka, przedpokój, piwnica, garaż, duża komórka, w nowym budownictwie, działka ogrodowa o pow. 5 a, okolica sanatoryjno-wczasowa u podnóża Śnieżnika, przy granicy czeskiej - 140.000 zł. Domaszków, powiat kłodzki, tel. 74/811-27-14, 723/96-93-68 GI1J7Y4

MIESZKANIE 3-POKOJOWE, pow. 61 m2, w nowym budown., działka z altaną pow. 300 m2, garaż, w górach, atrakc. lokalizacja - 170.000 zł. Głuszyca, powiat wałbrzyski, tel. 74/845-91-77, 721/10-94-68 GI0XRJCC

MIESZKANIE 3-POKOJOWE, pow. 88 m2, ok. Bielan Wrocławskich, cegła, do wprowadzenia - 210.000 zł SLWLN 1435. LOKUM, tel. 71/727-14-16 D01013941

MIESZKANIE 3-POKOJOWE, pow. 61 m2, ok. Żernik Wrocławskich, rozkładowe, do wprowadzenia - 240.000 zł of. 1731. LOKUM, tel. 71/727-14-16 D01013991

MIESZKANIE 3-POKOJOWE, pow. 73 m2, Łagiewniki, komfortowe, garaż, do wprowadzenia - 187.000 zł of. 1849. LOKUM, tel. 71/727-14-16 D01014001

MIESZKANIE 3-POKOJOWE, ok. Obornik Śląskich, pow. 100 m2, działka, pomieszczenie gosp., do zamieszkania - 86.000 zł. LOKUM, tel. 71/727-14-16 D01014011

MIESZKANIE 3-POKOJOWE, ok. Ząbkowic Śląskich, 100/2000 m2, w domu wielorodzinnym, do zamieszkania - 50.000 zł. LOKUM, tel. 71/727-14-16 D01014021

MIESZKANIE 3-POKOJOWE, Oborniki Śląskie, pow. 72 m2, ogródek 200 m2, willowe - 311.000 zł of. 1750. LOKUM, tel. 71/727-14-16 D01014031

MIESZKANIE 3-POKOJOWE, Sobótka, pow. 54 m2, nowe, 2010 r., komfortowe, śliczny budynek, rozkładowe - 150.000 zł of. 1699. LOKUM, tel. 71/727-14-16 D01014041

MIESZKANIE 3-POKOJOWE, ok. Kątów Wrocławskich, pow. 65 m2, do wprowadzenia, rozkładowe - 146.000 zł of. SLWLN 1677. LOKUM, tel. 71/727-14-16 D01014051

MIESZKANIE 3-POKOJOWE, ok. Łagiewnik, pow. 67 m2, ogródek, garaż, komórki - 166.000 zł of. SLWLN 1618. LOKUM, tel. 71/727-14-16 D01014061

MIESZKANIE 3-POKO

SZYBY SAMOCHODOWE
WROCŁAW, ul. Żmigrodzka 81, tel. 71/352-96-81, www.auto-glass.pl
WROCŁAW, ul. Terenowa 80 (b. ul. Buforowej), tel. 71/37-30-118
WROCŁAW, ul. Czajkowskiego 11/13, tel. 71/325-57-21, 602 289 767
WROCŁAW, ul. Rakowa 6, tel. 71/325-68-08, szybysamochodowe.pl OR063771

PENSJONATY

PENSJONAT, 12-pokojowy, z lokalem gastronomicznym, w okolicy Bolesławca - 850.000 zł. Zebrzydowa, powiat bolesławiecki, tel. 501/15-74-61 GI97JHFLH

WARSZTATY, ZAKŁADY

WARSZTAT, hala wraz pomieszczeniami biurowo socjalnymi 300 m2, wys. 5,5 m, po remoncie, teren utwardzony beton, parking, media - 398.000 zł do negocjacji. Oborniki Śląskie, powiat trzebnicki, tel. 607/09-90-57 II1JKTR

WARSZTAT, pow. 600 m2, na działce 37 a - 144.000 zł. Pławna, powiat strzeliński, tel. 797/29-12-00 GI1JMEP

FOTO **ZAKŁAD CUKIERNICZO-PIEKARNICZY**, pow. 800 m2, energia el., gaz, internet, kanalizacja, telefon, woda, bez pośredn., z maszynami, dobrze prosperujący, na działce 63 ar, w ciągłej eksploatacji wraz z transportem oraz z rynkiem zbytu - 1.990.000 zł. Nysa, tel. 600/96-73-04 II0YK3WJ

ZAKŁAD PRODUKCYJNY, zakład, hala produkcyjna wraz pomieszczeniami biurowo socjalnymi 300 m2, wys. 5,5 m, po remoncie, teren utwardzony - beton, parking, media - 399.000 zł do negocjacji. Oborniki Śląskie, powiat trzebnicki, tel. 607/09-90-57 II1JKTP

SPRZEDAM INNE

DAM PROWIZJĘ, za znalezienie osób chętnych do zmiany bądź wstąpienia do funduszu emerytalnego. Płatne od ręki do 120 zł od osoby. Tel. 505/82-94-14 W01002461

FABRYKA MEBLI HOTELOWYCH, BIUROWYCH I KUCHENNYCH, dobrze prosperująca, koło Wschowy, zakład pracy chronionej. Tel. 601/41-69-52 W01181250

KAMIENICA, na parterze lokal użytk. o pow. 180 m2, na 1. piętrze 5 pokoi, poddasze, działka o pow. 5,5 a, wszystkie media, w centrum Świeradowa-Zdroju - 630.000 zł lub zamienię na mieszkanie, lokal, we Wrocławiu, z dopłatą. Świeradów-Zdrój, powiat lubański, tel. 601/33-91-15 GI07TA9R

KOMPLEKS STAWÓW HODOWLANYCH, pow. 5 ha, 3 stawy, uzbrojone w mnichy przepustowe, zasilane a potoku Jesionja, w Czeszowie, 25 km od Trzebnicy, początek Doliny Baryczy i puszczy Tarnogórskiej, możl. dokupienia gruntów przyległych, przeznaczonych na budowę rekreacyjno-mieszkaniową - 500.000 zł. Tel. 71/339-72-81 GI0PMR4X

FOTO **KOMPLEKS NIERUCHOMOŚCI KOMERCYJNYCH**, Węzeł Sobótka w Mirosławicach k. Wrocławia. Dwa przylegające do siebie kompleksy przemysłowo-usługowe o łącznej pow. 35.262 m2. Możliwość zakupu całości lub jednego z kompleksów. Bez pośredników. - 2.200.000 zł do negocjacji. Mirosławice, powiat wrocławski, tel. 665/55-63-33 wjl@robocopper.com II1F3AM

MAGAZYN, pow. 600 m2, z poddaszem użytkowym, po remoncie, działka pow. 28 a, przy trasie Jawor-Złotoryja, wszystkie media - 350.000 zł. Chroślice, powiat jaworski, tel. 603/22-40-30 GI943X779

NIERUCHOMOŚĆ, pow. 0,50 ha. Tel. 693/94-92-46, 71/312-32-94 WI1EYEP

NIERUCHOMOŚĆ: dom w budowie, warsztat, działka budowlano-przemysłowa o pow. 1.143 m2, własnościowa - 420.000 zł. Brzeg, tel. 606/83-98-65 GI0YLYXJ

NIERUCHOMOŚĆ, działka po 1,5 ha, staw, 14 km od Gubina, w miejscowości Jasienica, po byłym SKR - 240.000 zł. Nowa Sól, tel. 601/79-72-31 GI0WKRPN

NIERUCHOMOŚĆ, budynek na warsztat, magazyn + garaż na 2 samochody, przy nowej drodze, piwnica, piętro, możl. zamieszkania, 5 km od granicy Wrocławia, działka 12 a + działka 7 a naprzeciwko, wydane warunki zabudowy - 399.000 zł. Ozorowice, powiat trzebnicki, tel. 692/71-65-71 GI0RAWRE

NIERUCHOMOŚĆ, 1/3 całości, pow. 0,56 ha, budynek mieszkalny, duże budynki gospodarcze, w trakcie podziału + działka o pow. 19 a - 100.000 zł. Pieszyce, powiat dzierżoniowski, tel. 782/31-92-00 S40003311

NIERUCHOMOŚĆ, dom, sklep, hala, pow. 450 m2, duża działka - 950.000 zł. Środa Śląska, tel. 604/46-55-71 GI0P9ECF

OBIEKT, piętrowy, z windą, pow. ok. 2000 m2 (pow. magazynowe i biurowe), z działką 59 a, pełne uzbrojenie, przy zjeździe z autostrady, Wądroże Wielkie - 1.100.000 zł. Tel. 601/41-69-52 W01151620

FOTO **ODSTĄPIĘ BAR** - GYROS działający, w pełni wyposażony bar - gyros fast-food, w centrum Wrocławia. Odstępne do uzgodnienia. - 2.500 zł pilne. Wrocław, tel. 502/25-78-37 II1JHFH

PARK ZABYTKOWY, malownicze położenie, obok pałacu, przy rzece Bystrzycy, koło Kątów Wrocławskich, pow. 5.6 ha - 25 zł/m2. Tel. 601/41-69-52 W01151590

PIEKARNIA, funkcjonująca, w okolicy Strzelina, z wyposażeniem i rynkiem zbytu, przystosowana do warunków unijnych - 600.000 zł. do negocjacji. Wrocław, tel. 71/783-49-65, 601/57-55-63 GI0XLFWE

POMIESZCZENIE, do rozbiórki, cegła, dachówki, belki stropowe - 40.000 zł. Nowa Sól, tel. 601/79-72-31 GI0XMXR9

REZYDENCJA LUKSUSOWA, wyjątkowe miejsce w Smolcu, wrocławski Rynek 14 km, pole golfowe 10 km, położ. rezydencji bezpośr. przy lesie, prestiżowa lokalizacja, zamknięte osiedle - tylko rezydencje, piękny ogród - system nawadniania. Wielkość domu 600 m2, działka ok. 3000 m2 - 2.500.000 zł. Smolec, tel. 691/88-10-82 www.domwsmolcu.pl LI2767590

SALONIK PRASOWY, odstąpię salonik prasowy prosperujący od 7 lat, odstępne - 6.000 zł. Wrocław, tel. 604/75-06-23 W02000251

KUPIĘ

KUPIĘ DOM

KUPIĘ DOM, powiat kłodzki, do remontu. Dzierżoniów, tel. 604/72-56-06 GI0XLJCT

KUPIĘ DOM, może być z lokatorem (dożywotnie zamieszkanie), między Poznaniem i Gnieznem, blisko stacji PKP, w cenie do 50.000 zł. Głogów, tel. 516/66-65-67 GI0PNR7P

KUPIĘ DOM, może być do remontu, w Kłodzku lub w okolicach. Kłodzko, tel. 74/868-45-51, 603/74-62-58 GI97JXW39

KUPIĘ DOM, może być poniemiecki, w idealnym stanie, wszystkie media, z pełnym wyposażeniem, do zamieszkania od zaraz, w rozliczeniu działka przemysłowo-budowlana o pow. 40 a, w Sycowie, Syców, powiat oleśnicki, tel. 502/22-57-30 GI97AYYHM

KUPIĘ DOM, pow. mieszk. do 140 m2, w okolicy Trzebnicy, stan deweloperski lub do zamieszkania, w rozsądnej cenie. Trzebnica, tel. 601/05-83-58 GI1NPER

KUPIĘ DOM lub mieszkanie do remontu, zadłużone albo z lokatorem. Wrocław, tel. 796/65-52-81 GI0PNREY

KUPIĘ DOM, do remontu, we Wrocławiu. Wrocław, tel. 605/62-00-14 GG9THCR9

KUPIĘ DOM, do remontu, do 40 km od Wrocławia, bez pośredników, w przystępnej cenie. Wrocław, tel. 666/70-76-06 GG9A74JH

KUPIĘ DOM, do remontu, na wsi lub pod Wrocławiem (do 50 km od Wrocławia), chętnie z budynkami gospodarczymi lub całe gospodarstwo rolne, w cenie do 300.000 zł. Wrocław, tel. 501/87-17-77 GI0CXXWT

KUPIĘ DOM, w Ząbkowicach Śląskich lub okolicy, może być do remontu lub zadłużony. Ząbkowice Śląskie, tel. 609/30-78-38 GI049CAH

KUPIĘ DOM LETNISKOWY. Tel. 796/65-52-81 GI0PNRF7

KUPIĘ DOM LETNISKOWY, typ holenderski. Ząbkowice Śląskie, tel. 885/39-33-55 GG9X9FRM

KUPIĘ DOM LETNISKOWY, typ holenderski. Ząbkowice Śląskie, tel. 609/30-78-38 GG9P7PMC

KUPIĘ DOM W BUDOWIE, pow. mieszkalna do 140 m2, do 10 km od Trzebnicy. Trzebnica, tel. 601/86-42-02 GI1NPF7

KUPIĘ DZIAŁKĘ

KUPIĘ DZIAŁKĘ, zabudowaną, w Lubinie, pow. 8-15 a, na warsztat samochodowy. Lubin, tel. 883/99-83-99 GG9R7HCY

KUPIĘ DZIAŁKĘ BUDOWLANĄ oraz grunty, w Lwówku Śl. lub w promieniu 10 km, min. 25 a lub grunt rolny z możl. przekształcenia na budowlany. Lwowek Śląski, tel. 603/74-73-17, 602/25-21-09 GI1JAP3

KUPIĘ DZIAŁKĘ BUDOWLANĄ lub rolną, w okolicy Łagiewnik, Strzelin, tel. 603/21-02-26 GI947FYJ9

KUPIĘ DZIAŁKĘ BUDOWLANĄ, we Wrocławiu lub w okolicy, bez pośredn. Wrocław, tel. 693/21-67-36 GI1NRXL

KUPIĘ DZIAŁKĘ BUDOWLANĄ, w okol. Wrocławia, w rozsądnej cenie. Wrocław, tel. 603/69-75-45 GI1943F

AUTO SZYBY NAJTANIEJ!!
Wrocław, ul. Torfowa 43, tel./fax 71/372-63-01,
601 780 378, 531 78 03 78 OR110027
Bolesławiec, ul. Różana 19, tel. 75/734-73-10
montaż z kuponem 20 % taniej !!!

KUPIĘ DZIAŁKĘ BUDOWLANĄ, na osiedlu Widawa lub w okolicy. Wrocław, tel. 669/41-27-75 GI0PCHKJ

KUPIĘ DZIAŁKĘ BUDOWLANĄ, przy trasie Wrocław - Oława lub w okolicy. Wrocław, tel. 664/52-87-04 GI97E9HK4

KUPIĘ DZIAŁKĘ BUDOWLANĄ, we Wrocławiu lub bliskiej okolicy. Wrocław, tel. 792/14-08-05 RI0209231

KUPIĘ DZIAŁKĘ PRZEMYSŁOWĄ, we Wrocławiu. Wrocław, tel. 605/62-00-14 GG9THCPL

KUPIĘ MIESZKANIE

Kupię każde mieszkanie spółdzielcze, własnościowe, kwaterunkowe. Pomogę spłacić zadłużenie, wstrzymam eksmisję, bezpłatnie udzielę porady prawnej. Płacę gotówką od ręki. Tel. 071/333-43-93 OR101361

KUPIĘ MIESZKANIE, w rejonie Biskupina, Bartoszowic, Szczepina i inne, tylko poważne oferty, w rozsądnej cenie, pilne, woj. dolnośląskie, tel. 71/312-53-93, 889/74-89-80 GI1RFT

KUPIĘ MIESZKANIE, może być do remontu. Kłodzko, tel. 603/74-62-58, 74/868-45-51 GI0Y47T7

KUPIĘ MIESZKANIE, w Kłodzku lub okolicy, może być do remontu. Kłodzko, tel. 74/868-45-51, 603/74-62-58 GI0NRCNA

KUPIĘ MIESZKANIE lub dom, w każdym stanie prawnym, z dowolnym problemem, z lokatorem. Wrocław, tel. 790/66-84-92 GI0PNRFR

KUPIĘ MIESZKANIE, kwaterunkowe, lokatorskie, zakładowe, własnościowe, w systemie TBS, może być w trakcie eksmisji, w dowolnej dzielnicy, płatność gotówką, bez pośredników lub zamienię na inne. Wrocław, tel. 794/31-16-08 GI0PNRHC

KUPIĘ MIESZKANIE, z lokatorem albo zadłużone, wstrzymam eksmisję, bez pośredników lub zamienię na inne. Wrocław, tel. 790/66-84-92 GI0PNRHM

KUPIĘ MIESZKANIE, we Wrocławiu. Wrocław, tel. 601/75-30-42 GG9P7PJL

KUPIĘ MIESZKANIE, małe, w Siechnicach lub we Wrocławiu, za gotówkę, zdecydowanie. Wrocław, tel. 602/12-51-35 GI97CYC99

KUPIĘ MIESZKANIE LUB DAM NAJWYŻSZE, ODSTĘPNE za każde mieszkanie: lokator., kwaterunkowe, spółdz., własn., zakładowe, wojskowe (WAM) - do remontu, zadłużone, spłacę zadłużenie. Bezpłatna porada prawna, załatwię wszelkie formalności, wstrzymam egzekucję komorniczą. Gotówka, w rozl. mogę zaoferować inne mieszkanie. Wrocław, tel. 790/44-50-53 GI0XRYL4

KUPIĘ MIESZKANIE - bardzo pilnie poszukujemy dla oczekujących klientów: domów, mieszkań 1-, 2-, 3-, 4-, 5-pokojowych do sprzedaży i do wynajęcia, szybko, solidnie, gwarancja satysfakcji, doświadczenie. ABRYS NIERUCHOMOŚCI. Wrocław, ul. Gajowicka 95, lp., Lok. 105, tel. 071/781-82-60, 0501/24-75-84 N01015750

KUPIĘ MIESZKANIE, w Ząbkowicach Śląskich lub okolicy, może być do remontu lub zadłużone. Ząbkowice Śląskie, tel. 609/30-78-38 GI049CAC

KUPIĘ MIESZKANIE 1-POKOJOWE lub 2-pokojowe, bez pośredników, płatność gotówką. Wrocław, tel. 790/66-84-92 GI0PNRFY

KUPIĘ MIESZKANIE 1-POKOJOWE lub 2-pokojowe, własnościowe, spółdzielczo-własnościowe, może być do remontu lub zadłużone, płatność gotówką, bez pośredników. Wrocław, tel. 514/00-68-59 GI0PNRHY

KUPIĘ MIESZKANIE 1- LUB 2-POKOJOWE, we Wrocławiu, bez pośredników. Wrocław, tel. 71/793-85-08, 503/33-36-32 GI1JMRW

KUPIĘ MIESZKANIE 1- LUB 2-POKOJOWE, we Wrocławiu, blisko Rynku, bez pośredników, w rozsądnej cenie. Wrocław, tel. 605/62-00-14 GI0TAFHW

KUPIĘ MIESZKANIE 1-, 2- LUB 3-POKOJOWE, chętnie do remontu lub zadłużone, w Lubinie. Lubin, tel. 782/52-49-74 GI0XMJA7

KUPIĘ MIESZKANIE 2-POKOJOWE, o pow. do 50 m2, niska zabudowa, do 2. piętra, na Karłowicach, przy ul. Czajkowskiego, Krzywoustego lub na os. Polanka albo Różanka. Wrocław, tel. 668/49-40-62 GI1RCN

KUPIĘ MIESZKANIE 2-POKOJOWE LUB INNE, GOTÓWKA, we Wrocławiu, w cenie do 3.000 zł za m2, kupię również udział w nieruchomości, pożyczki pod zastaw nieruchomości. Wrocław, tel. 601/67-08-08 w godz. 10-22 II1TWA

KUPIĘ MIESZKANIE 2-POKOJOWE, c.o., energia el., gaz, kanalizacja, telefon, woda, w niskiej zabud., 1-2-pokojowego na osiedlu Biskupin, najlepiej okolice ulicy Olszewskiego, parter, ewent. niskie pierwsze piętro, dla starszej osoby. Wrocław, tel. 505/95-90-33, 80/100-01-46 II1LLHE

KUPIĘ MIESZKANIE 4- LUB 5-POKOJOWE, do remontu lub zadłużone. Wrocław, tel. 664/52-87-04 GI0YK3MR

KUPIĘ MIESZKANIE KAŻDE, KWATERUNKOWE, WOJSKOWE (WAM), może być zadłużone i do remontu. Pomogę załatwić wszystkie formalności. Pomogę spłacić zadłużenie. Gotówka od ręki! Tel. 698/87-22-01 N02000291

KUPIĘ INNE

KUPIĘ GARAŻ, własnościowy, we Wrocławiu, okazyjnie, bez pośredników, w cenie do 10.000 zł, zdecydowanie. Wrocław, tel. 605/62-00-14 GI0PM77P

KUPIĘ GARAŻ, we Wrocławiu, Krzyki, Stare Miasto, Fabryczna, Śródmieście, w cenie do 20.000 zł. Wrocław, tel. 694/46-55-66 GI1LRNP

KUPIĘ GARAŻ, na Biskupinie, we Wrocławiu. Wrocław, tel. 668/84-08-87 GI1LP9K

KUPIĘ GARAŻ blaszany. Ząbkowice Śląskie, tel. 885/39-33-55 GI0RE9KN

KUPIĘ GOSPODARSTWO ROLNE, upadłe lub grunt rolny, ugory, w okol. Kobylej Góry, woj. wielkopolskie, tanio. Wrocław, tel. 694/46-55-66 GI1LRNR

KUPIĘ GRUNT, w Kłodzku lub okolicach. Kłodzko, tel. 603/74-62-58, 74/868-45-51 GI09LWNX

KUPIĘ GRUNT ROLNY. Tel. 887/37-47-12 GI949FJP9

KUPIĘ GRUNT ROLNY oraz łąki w powiecie górowskim. Góra, tel. 723/43-38-39 GI1LPY7

KUPIĘ GRUNT ROLNY, może być przy głównej trasie. Kłodzko, tel. 603/74-62-58, 74/868-45-51 GI0Y47TE

KUPIĘ GRUNT ROLNY, w okolicy gminy Ścinawa, Rudna. Lubin, tel. 782/52-49-74 GI0XMJ9T

KUPIĘ GRUNT ROLNY, cena do 5.000 zł/na. Wrocław, tel. 514/00-68-59 GI0PNRFF

KUPIĘ GRUNT ROLNY Wrocław, tel. 664/52-87-04 GI0YK3ML

KUPIĘ HALĘ, we Wrocławiu, może być do remontu. Wrocław, tel. 605/62-00-14 GG9THCP4

KUPIĘ LOKAL, w Kłodzku lub okolicy, może być do remontu. Kłodzko, tel. 603/74-62-58, 74/868-45-51 GI0Y47TC

KUPIĘ LOKAL GASTRONOMICZNY, bufet w szkole, w biurowcu, instytucji państwowej. Wrocław, tel. 501/22-84-85 GI1EREW

KUPIĘ LOKAL UŻYTKOWY, we Wrocławiu, gotówka. Wrocław, tel. 790/66-84-92 GI0PNRFK

KUPIĘ STODOŁĘ lub pomieszczenie gospodarcze, we Wrocławiu, może być do remontu. Wrocław, tel. 605/62-00-14 GG94AHTLW

KUPIĘ UDZIAŁY W NIERUCHOMOŚCIACH, kupujemy udziały w nieruchomościach otrzymane w wyniku spadku lub rozwodu, kupno mieszkań (też zadłużone, z lokatorami), szybka realizacja. Tel. 698/80-80-70 R01172780

KUPIĘ WARSZTAT, we Wrocławiu lub bliskiej okolicy, może być do remontu. Wrocław, tel. 605/62-00-14 GG9THCNC

DAM ODSTĘPNE

Dam odstępne za każde mieszkanie – płacę gotówką od ręki. Może być zadłużone kwaterunkowe, lokatorskie, kolejowe, własnościowe, TBS. Pomogę spłacić dług i wstrzymać eksmisję komorniczą. Wrocław, tel. 071 332 41 79 lub 06 61 61 61 61 OR073861

Dam najwyższe odstępne za każde mieszkanie kwaterunkowe, lokatorskie, WAM, PKP we Wrocławiu, może być zadłużone lub do kapitalnego remontu. Wstrzymam eksmisję komorniczą. Wrocław, tel. 71/333-43-93 OR101362

DAM ODSTĘPNE ZA MIESZKANIE KAŻDE (WAM) WOJSKOWE, zadłużone, we Wrocławiu. Płacę gotówką! Najwyższe odstępne! Pomogę spłacić zadłużenie i załatwić wszystkie formalności. Tel. 698/87-22-01 N02007850

DAM ODSTĘPNE ZA MIESZKANIE, każde, lokatorskie, zakładowe, kwaterunkowe, w systemie TBS, chętnie do remontu lub zadłużone, możliwość spłaty zadłużenia, bez pośredników, zdecydowanie lub zamienię na inne. Tel. 796/65-52-81 GI0PNRJE

DAM ODSTĘPNE ZA MIESZKANIE, we Wrocławiu. Wrocław, tel. 515/36-54-78 GI97KFEPR

DAM ODSTĘPNE ZA MIESZKANIE, największe odstępne za jakiekolwiek mieszkanie kwaterunkowe, lokatorskie, zakład., własn., wojskowe (WAM), do remontu, zadłużone, najwyższe odstępne, spłacę zadłużenie, bezpośrednio, zdecydowanie, bezpłatna porada prawna, załatwię formalności, wstrzymam egzekucję, gotówka, w rozlicz. mogę dać inne mieszkanie. Wrocław, tel. 790/44-50-53 GI97T43AC

DO WYNAJĘCIA

DO WYNAJĘCIA DOMY

DO WYNAJĘCIA DOM, w Bielanach Wrocławskich, nowy, luksusowy, wykończony - 3.900 zł/mies. Tel. 601/33-47-65 GI94JJ773

DO WYNAJĘCIA DOM, 12 km od Wrocławia (blisko Św. Katarzyny), dla ekipy budowlanej (najchętniej pracowników z Ukrainy), w zamian za pomoc przy remoncie, warunki do uzgodnienia., powiat wrocławski, tel. 698/14-41-22 GI0T3W77

DO WYNAJĘCIA DOM, pow. 120 m2, umeblowany, wolno stojący, 4 pokoje, kuchnia, łazienka, c.o. węglowe, w.c., piwnica, ogródek, duże podworko, we wsi Gać koło Oławy, przy głównej drodze Wrocław - Opole, blisko zjazd z autostrady A4 - 1.000 zł/mies. + liczniki i kaucja. Gać, powiat oławski, tel. 691/55-61-05 po godz. 13 GI1CPX

DO WYNAJĘCIA DOM poniemiecki, dla pracowników firm (12-15 osób), pow. 100 m2, po rem. kapitalnym, 2 kuchnie, 2 łazienki, nowe c.o., działka pow. 400 m2 (możliwość parkowania samochodów i maszyn budowlanych), w Domaszczynie k. Wrocławia, przy głównej drodze, nadaje się też dla rodziny - 2.000 zł/mies. Wrocław, tel. 605/62-00-14 GG973XE97

FOTO **DO WYNAJĘCIA DOM**, w zabudowie szeregowej, idealny dla rodziny lub pracowników firmy, 80 m2, dwa miejsca parkingowe, 300 m2 działki, umeblowany, Wrocław, ulica Boguszowska, osiedle Stabłowice, 150 m do przystanku tramwajowego - 2.300 zł + media. Wrocław, tel. 502/20-09-11 wkrysiak@gazeta.pl II1AT9P

DO WYNAJĘCIA DOM, we Wrocławiu (Maślice), pow. 86 m2, 4 pokoje, 2 kuchnie, 2 łazienki, działka (możliwość parkowania samochodów lub maszyn budowlanych), może być dla pracowników firm, do zamieszkania od zaraz - 2.600 zł/mies. + wszystkie opłaty. Wrocław, tel. 605/62-00-14 GI0AREC7

DO WYNAJĘCIA DOM, 7 pokoi, 2 łazienki, kuchnia, przystosowany do zamieszkania większej ekipy pracowników (20 osób), sprzęt AGD i RTV, pościel - 15 zł/os./dobę, do negocjacji. Wrocław, tel. 500/72-27-62 GI17YRL

DO WYNAJĘCIA DOM NA WSI, w Domaszczynie, b. blisko Wrocławia, pow. 100 m2, po rem. kapitalnym, 2 kuchnie, 2 łazienki, nowe c.o., działka pow. 400 m2 (możliwość parkowania samochodów i maszyn budowlanych), przy głównej drodze, nadaje się też dla rodziny - 2.000 zł/mies. Tel. 605/62-00-14 GI973PYRC

DO WYNAJĘCIA DZIAŁKA

DO WYNAJĘCIA DZIAŁKA, w centrum Długołęki, na działalność komercyjną, powierzchnia i cena do uzgodnienia - 2 zł/m2. Długołęka, powiat wrocławski, tel. 601/22-02-05 GI1FJLW

DO WYNAJĘCIA DZIAŁKA, o pow. 1000 m2 (ew. większa), w Wilczycach obok Wrocławia, w odl. 7 km od C.H. „Korona", nadaje się na parking dla maszyn budowlanych itp., na działce prąd i woda - 800 zł/mies. Wrocław, tel. 605/62-00-14 GI94K3HEK

DO WYNAJĘCIA DZIAŁKA, o pow. 4000 m2, w Wilczycach obok Wrocławia, w odl. 7 km od CH Korona, nadaje się na parking dla maszyn budowlanych itp., na działce prąd i woda - 2.500 zł/mies. Wrocław, tel. 605/62-00-14 GI94PETEY

DO WYNAJĘCIA DZIAŁKA BUDOWLANO-PRZEMYSŁOWA, pow. 7,5 a - 500 zł/mies. Brzeg, tel. 603/63-95-53 GI1FHFE

DO WYNAJĘCIA DZIAŁKA PRZEMYSŁOWO-USŁUGOWA, pow. 15 a, ogrodzona, media - 2.500 zł/mies. Lubin, tel. 883/99-83-99 GI0Y4N4M

DO WYNAJĘCIA DZIAŁKA PRZEMYSŁOWO-USŁUGOWA, w Radwanicach, przy głównej drodze Wrocław - Oława (obok „Kwiatonu") - 2.000 zł/mies. Wrocław, tel. 505/55-62-00, 788/32-78-00 GI1LW99

DO WYNAJĘCIA DZIAŁKA SIEDLISKOWA, pod wieżę telefonii komórkowej, w miejscowości Kurznie, gm. Popielów - 2.500 zł/mies. Kurznie, powiat opolski, tel. 500/29-23-30 GI17L7

DO WYNAJĘCIA DZIAŁKA SIEDLISKOWA, w Siechnicach, pow. 1,7 ha, na powstającym osiedlu domów wolnostojących, na skład materiałów bud. - 10.000 zł/rok lub sprzedam na działki bud. - 220 zł/m2, raty. Siechnice, powiat wrocławski, tel. 515/57-96-18 GI1JAM9

DO WYNAJĘCIA GARAŻE

DO WYNAJĘCIA GARAŻ, murowany, przy ul. Sołtysowickiej - 250 zł/mies. lub sprzedam - 24.000 zł. Wrocław, tel. 668/49-40-62 GI0YCMNH

DO WYNAJĘCIA GARAŻ, przy skrzyżowaniu Długiej i Łęczyckiej - 200 zł. Wrocław, tel. 531/77-57-45 GI17HFY

DO WYNAJĘCIA GARAŻ, murowany, we Wrocławiu, ul. Nasypowa, prąd, kanał - 325 zł/mies. Wrocław, tel. 695/36-61-26 GI1EMM4

DO WYNAJĘCIA GARAŻ, przy ul. Lubuskiej, w cenie opłaty za prąd - 500 zł/mies. Wrocław, tel. 500/66-77-66 GI0NKMX7

DO WYNAJĘCIA GARAŻ, we Wrocławiu, przy ul. Piłsudskiego, na strzeżonym terenie (obok Teatru Muzycznego Capitol), z kanałem, nadaje się na cele magazynowe - 300 zł/mies. Wrocław, tel. 605/62-00-14 GI1LWPJ

DO WYNAJĘCIA GARAŻ, na 2 samochody, energia el., we Wrocławiu - 350 zł/mies. Wrocław, tel. 794/42-15-63 GI0RMMW3

DO WYNAJĘCIA GARAŻ, murowany, prąd, przy ul. Sudeckiej - 300 zł/mies. Wrocław, tel. 606/19-54-15 GI0W3PWN

DO WYNAJĘCIA GARAŻ, we Wrocławiu przy ulicy Lelewela, okolica pl. Legionów - 230 zł/mies. Wrocław, tel. 71/796-72-26, 880/05-23-59 GI17W3L

DO WYNAJĘCIA GARAŻ, we Wrocławiu przy ul. Drzewnej - 280 zł/mies. Wrocław, tel. 71/786-48-76, 885/61-84-75 GI0XKMX4

DO WYNAJĘCIA HALE

DO WYNAJĘCIA HALA, przy ul. Krzyckiej, pow. 125 m2, wys. 4 m, ogrzewana, siła, gaz, telefon, WC, brama wjazdowa, nadaje się na magazyn, na prywatnej posesji - 3.500 zł/mies. + VAT. Wrocław, tel. 790/28-57-75 GI1JJF

DO WYNAJĘCIA HALE, 1000 m2, 700 m2, 500 m2 w Pustkowie Żurawskim - 12 zł/m2. Bielany Wrocławskie, tel. 0605/76-66-64

AUTOSZYBY SPRZEDAŻ-MONTAŻ-NAPRAWA
LEGNICA, ul. Jaworzyńska 254, tel. 076/850-72-30/31
BOLESŁAWIEC, ul. Orla 4, tel. 075/735-21-13 OR064579

DO WYNAJĘCIA LOKALE

DO WYNAJĘCIA BIURA, pow. 40 m2, 2 pomieszczenia po 20 m2, w kameralnym budynku biurowym, w ścisłym centrum Wrocławia, parking, przy ul. Dmowskiego - 35 zł/mies./m2 + media. Wrocław, tel. 601/55-67-19 GI0PL97L

DO WYNAJĘCIA BIURA, pow. 110 m2, stylowe pomieszczenia po remoncie kapitalnym o pow. 20, 40 i 50 m2, w kameralnym budynku biurowym, w ścisłym centrum Wrocławia, parking - 35 zł/m2/mies. + media. Wrocław, tel. 601/55-67-19 GI0PL9AA

DO WYNAJĘCIA BIURO, wirtualne, dostępne przez 10 h, adres, odbiór korespondencji i telefonów, we Wrocławiu, w Rynku - 499 zł. Wrocław, tel. 503/14-01-04 GI1NTYN

DO WYNAJĘCIA BIURO, na godziny, wyposażone, we Wrocławiu, Rynek - od - 25 zł. Wrocław, tel. 503/14-01-04 GI0YNWTW

DO WYNAJĘCIA BIURO, wirtualne, dostępny adres, odbiór korespondencji i telefonów, we Wrocławiu (Rynek) - 89 zł. Wrocław, tel. 503/14-01-04 GI0YNWRY

DO WYNAJĘCIA BIURO, o pow. 20 m2, w kameralnym budynku biurowym, w ścisłym centrum Wrocławia, przy ul. Dmowskiego, parking - 35 zł/mies./m2. Wrocław, tel. 601/55-67-19 GI1AP4P

FOTO **DO WYNAJĘCIA BIURO** i pomieszczenia magazynowe, warsztatowe. Przy centrum handlowym Magnolia, ul. Legnicka 52a - 510 zł. Wrocław, tel. 600/05-71-40 II1FCKF

AUTOSZYBY WOŁÓW OR063654
MONTAŻ - PRZYCIEMNIANIE (ATEST ISIC)
ul. Kościuszki 27 (ZSR), tel. 071/389-51-58, 0-510 190 930

DO WYNAJĘCIA BIURO, pow. 125 m2, po remoncie, 5 pom. biurowych (w tym 3 pow. 20 m2) + pom. socjalne + 3 WC. Przy gł. ulicy, bardzo blisko Placu Grunwaldzkiego. Wysoki parter, wejście z klatki schodowej kamienicy. Cena 4600zł + media + czynsz. Bez pośredników. Wrocław, tel. 515/14-54-28 II1FKLK

DO WYNAJĘCIA BIURO, pow. 30 m2, umeblowane, bez pośredników - 550 zł/mies. Wrocław, tel. 71/325-27-22 po godz. 19 GI1FJKY

DO WYNAJĘCIA CZĘŚĆ LOKALU, przy ul. Szwedzkiej (Nowy Dwór), koło ul. Strzegomskiej, lokal mieści się w galerii sklepów, branża biuro rachunkowe, agencja ubezpieczeniowa, kredyty lub inne usługi (działalność wymagająca małej powierzchni) - 500 zł. Wrocław, tel. 668/81-97-99 II1LLM7

DO WYNAJĘCIA LOKAL, pow. 58 m2, we Wrocławiu przy ul. Kniaziewicza 25B, 13 lat sklep spożywczy - 2.200 zł + VAT i media lub sprzedam - 380.000 zł. Tel. 602/65-81-69, 509/02-32-81 N01006281

DO WYNAJĘCIA LOKAL, biura, od 16 m2 do 340 m2, W-w ul. Braniborska, Budziszyńska - od - 37 zł/m2 + media. Tel. 796/55-62-84 D01002091

DO WYNAJĘCIA LOKAL, biura, 2 x 170 m2, W-w Fabryczna, ul. Budziszyńska - 37 zł/m2 + media. Tel. 796/55-62-84 D01002101

DO WYNAJĘCIA LOKAL, pow. 45 m2, w szeregówce usługowo-handlowej, przyziemie, półokna, okolice Astry, ul. Horbaczewskiego, rok budowy 2005 - 1.500 zł/mies. netto + prąd. Tel. 605/36-29-93 W01151670

DO WYNAJĘCIA LOKAL, atrakc. lokalizacja - 1.000 zł/mies. Kłodzko, tel. 603/74-62-58, 74/868-45-51 GI17PAN

DO WYNAJĘCIA LOKAL, pow. 35 m2, atrakc. lokalizacja, w Dusznikach-Zdroju - 1.300 zł/mies. Kłodzko, tel. 74/868-45-51, 603/74-62-58 GI0WKHNA

FOTO **DO WYNAJĘCIA LOKAL**, pow. od 40 m2, c.o., energia el., gaz, internet, kanalizacja, telefon, TV kablowa, woda, na biuro, po remoncie, WC, lokale w centrum Lubina, 50 m od Ratusza, 300 m od galerii Cuprum, nowe kamienice, parking na dziedzińcu, atrakcyjne ceny - 25 zł netto w zależności od pomieszczenia. Lubin, tel. 607/61-60-00 ilga-lubin@wp.pl II1NRRN

DO WYNAJĘCIA LOKAL, pow. 150 m2, przystosowany do różnych rodzajów działalności handlowo-usługowych, przy ul. Sportowej 7, w okolicy marketu Kaufland, w ciągu lokali handlowo-usługowych - 1.500 zł/mies. + media wg liczników. Lubin, tel. 609/12-97-59 GI1LP97

DO WYNAJĘCIA LOKAL, pow. 700 m2, w Namysłowie, na wesela, katering, gastronomię, sklep meblowy lub inną branżę, pomieszczenia biurowo-usługowe, teren ogrodzony, monitoring, wszystkie media - 20 zł/m2/mies. Namysłów, tel. 508/31-52-52 GI0NH4MF

FOTO **DO WYNAJĘCIA LOKAL** - PIZZERIA, RESTAURACJA pow. 150 m2, c.o., energia el., Internet, kanalizacja, telefon, TV kablowa, woda, bez pośredn., monitorowany, na długi okres, po remoncie, pom. socjalne, WC, w Namysłowie (centrum miasta), przeznaczenie: pizzeria, restauracja, teren ogrodzony, monitoring - 3.000 zł. Namysłów, tel. 502/20-58-96 II1TL4

FOTO **DO WYNAJĘCIA LOKAL PUB**, pow. 150 m2, energia el., kanalizacja, TV kablowa, woda, bez pośredn., monitorowany, na długi okres, po remoncie, pom. socjalne, WC, Lokal w centrum Namysłowa (woj. opolskie), przeznaczenie: pub lub inne. Pełne wyposażenie: gastronomiczne i sanitarne ora - 3.000 zł. Namysłów, tel. 502/20-58-96 II1FJR

DO WYNAJĘCIA LOKAL, pow. 80 m2, własne media, parking i wejście, w Obornikach Śląskich, przy ul. Paderewskiego - 2.500 zł. Oborniki Śląskie, powiat trzebnicki, tel. 601/91-52-66, 71/310-17-40 GI0YP94C

**DO WYN

DO WYNAJĘCIA LOKAL UŻYTKOWY, 2 pom., pow. 19 m2, c.o., energia el., kanalizacja, woda, bez pośredn., na biuro, na długi okres, po remoncie, WC, w budynku czteropiętrowym z osobnym wejściem, na cichą działalność. 1 pokój - na podłodze kafle + łazienka z prysznicem - 1.000 zł + opłaty. Wrocław, tel. 509/08-99-79 irenaw1@buziaczek.pl II1RYL

DO WYNAJĘCIA LOKALE, w miejscowości Nowa Sól, na każdą działalność, pow. 30 m2 - 800 zł/mies oraz pow. 60 m2 - 3.500 zł/mies. Nowa Sól, tel. 601/79-72-31 GI0WEE97

DO WYNAJĘCIA LOKALE, we Wrocławiu, w Rynku, na restaurację, poziom 1, od 50 zł/m2/mies. Wrocław, tel. 503/14-01-04 GI0YP3JK

DO WYNAJĘCIA LOKALE HANDLOWO-USŁUGOWE, pow. 60 i 62 m2, nowe, wszystkie media, w tym jeden narożny, witryny, w Strzegomiu - 2.800 zł/mies. + liczniki. Strzegom, powiat świdnicki, tel. 601/32-67-88 GI0EMWY9

● **DO WYNAJĘCIA POWIERZCHNIA, około 50 m2, w willi, na biuro i itp. Z dostępem do łazienki i WC, koło centrum handlowego Marino. Tel. 788/41-49-72 N01011111**

DO WYNAJĘCIA POWIERZCHNIA, pow. 170 m2, na I piętrze Domu Handlowego w Mirkowie. Duża sala (po szkole tańca - na podłodze panele) + dodatkowe pomieszczenie + zaplecze socjalne z WC. Dostępne od zaraz. Cena 2500zł + media + podatek od nieruchomości - 2.500 zł. Mirków, tel. 71/315-13-76, 696/56-88-53 II1FKNN

DO WYNAJĘCIA POWIERZCHNIA, 140 m2, na 1. piętrze budynku, łazienka, na biura lub inną działalność, osobne wejście od ulicy, we Wrocławiu, ul. Krakowska - 20 zł/m2 + media. Wrocław, tel. 71/330-19-29, 608/84-46-03 GI1JMCC

DO WYNAJĘCIA RESTAURACJA oraz klub, pow 120-380 m2, we Wrocławiu, w Rynku - 100 zł/m2/mies. Wrocław, tel. 505/08-40-48 GI1EMLR

DO WYNAJĘCIA SKLEP, 2 wyjścia, rolety, witryny, atrakc. lokalizacja - 1.800 zł/mies. Lubin, tel. 883/99-83-99 GI1NPNC

DO WYNAJĘCIA MAGAZYNY

DO WYNAJĘCIA MAGAZYN, garaż, pow. 18 m2, W-w Legnicka, teren strzeżony - 350 zł/szt. Tel. 796/55-62-84 D01002121

DO WYNAJĘCIA MAGAZYN, 450 m2, c.o. olej opałowy, energia el., murowany, na długi okres, pomieszczenie po piekarni - na piekarnię lub magazyny. Pomieszczenia przy trasie A3, Troszyn, gmina Wolin, powiat kamieński, woj. zachodniopomorskie - 5.000 zł do negocjacji. Troszyn, powiat kamieński, tel. 783/50-20-54 po 15, 91/326-01-06 troszyn@wp.pl II1FERP

DO WYNAJĘCIA MAGAZYN, pow. 25 m2, we Wrocławiu przy ulicy Kasprowicza - 450 zł/mies. Wrocław, tel. 696/53-51-85 GI1JMFY

FOTO DO WYNAJĘCIA MAGAZYN, do wynajęcia pomieszczenia biurowe, magazynowe, warsztatowe, przy centrum handlowym Magnolia, ul. Legnicka 52a - 2.550 zł. Wrocław, tel. 600/05-71-40 II1FCFE

DO WYNAJĘCIA MAGAZYN, pow. 15 m2, magazynek na terenie strzeżonego parkingu, dostęp 24 na dobę, łatwy dojazd każdego auta, pomieszczenie idealne jako podręczny magazyn dla firmy np. budowlanej lub innej. Wrocław, ul. Jaracza 37 - 350 zł brutto. Wrocław, tel. 604/13-49-34 II1J99L

DO WYNAJĘCIA POWIERZCHNIA MAGAZYNOWA, w Legnicy, pow. 50 m2 - 1.000 zł/mies. Legnica, tel. 76/854-38-85, 606/32-62-60 GI0X4MCH

DO WYNAJĘCIA POWIERZCHNIA MAGAZYNOWA, pow. 75 m2, w Nadolicach Wielkich (7 km od Wrocławia), bez pośredników - 600 zł/mies. Wrocław, tel. 605/62-00-14 GI0XCRTJ

DO WYNAJĘCIA POWIERZCHNIA MAGAZYNOWA, 360 m2, w miejscowości Zaborów, na dowolną działalność gosp. - 1.000 zł/mies. + liczniki. Zaborów, powiat lubiński, tel. 76/843-59-09 GI0P9RWH

✪ **DO WYNAJĘCIA POWIERZCHNIA MAGAZYNOWO-PRODUKCYJNA, 210-420 m2, woda, siła, ogrzewanie, telefon, internet, z wydzieloną powierzchnią biurowo-socjalną. Tel. 603/95-08-94 www.trans-port.pl W01008051**

DO WYNAJĘCIA MIESZKANIA

● **DO WYNAJĘCIA APARTAMENT, ul. Działkowa - noclegi. Wrocław, tel. 530/06-48-52 LI0040401**

● **DO WYNAJĘCIA APARTAMENT, pow. 30 m2, ul. Ślężna, wysoki standard - 1.500 zł + opłaty. Wrocław, tel. 796/86-05-05 LI0101691**

DO WYNAJĘCIA APARTAMENTY, we Wrocławiu, Długołęce, Bielanach Wrocławskich, na krótkie terminy - od 64 zł/os./doba. Wrocław, tel. 513/00-66-55 GI1ERFK

DO WYNAJĘCIA MIESZKANIA, dla firm, brygad, w Domaszczynie - 400 zł/os./mies. Domaszczyn, powiat wrocławski, tel. 665/45-63-56, 603/12-89-92 GI979TLKC

DO WYNAJĘCIA DWA MIESZKANIA - połowa domu, dla pracowników (12-15 osób), pow. 140 m2, 10 minut od centrum, umeblowane, pomieszczenie gosp., miejsca parkingowe, podwórko, sprzęt AGD i RTV, cicha okolica - 3.600 zł/mies. + liczniki. Wrocław, tel. 695/66-07-27 GI0XRAHW

DO WYNAJĘCIA MIESZKANIE, w miejscowości Zacisze, w zamian za pilnowanie gospodarstwa i pracę przy koniach, możliwość zatrudnienia. Gryfów Śląski, powiat lwówecki, tel. 665/66-43-30 GI0PF3P9

DO WYNAJĘCIA MIESZKANIE, o pow. 50 m2, komunikacja miejska, kuchnia z salonem, pokój, łazienka, sprzęt AGD, internet, miejsce na samochód - 800 zł/mies. + prąd. Kiełczów, powiat wrocławski, tel. 71/398-82-18, 781/55-73-35 GI0X9CRJ

DO WYNAJĘCIA MIESZKANIE, dla ekipy budowlanej, do 15 osób, parking, cena od 17 do 20 zł/osobodoba. Wrocław, tel. 888/31-59-59 GI0TCTAK

DO WYNAJĘCIA MIESZKANIE, pow. 80 m2, 2-poziomowe, wyposażone, ul. Hallera - 3.000 zł/mies. Wrocław, tel. 513/76-63-88 GI1NTKJ

DO WYNAJĘCIA MIESZKANIE, pow. 100 m2, apartament, na 5. piętrze, ul. Poranna - 2.500 zł/mies. Wrocław, tel. 513/00-66-55 GI1NTKX

DO WYNAJĘCIA MIESZKANIE, pow. 30 m2, apartament, dla 4 osób, ul. Oławska, obok Rynku, fantastyczny widok, na dni, tygodnie - 230 zł/osoba/doba. Wrocław, tel. 513/00-66-55 GI1NTNP

DO WYNAJĘCIA MIESZKANIE + garaż, we Wrocławiu, na Ołtaszynie - 1.200 zł/mies. Wrocław, tel. 508/18-33-89 GI0YPAPN

DO WYNAJĘCIA MIESZKANIE, pokój w willi, os. przy ul. Kosmonautów, cena do uzg. Wrocław, tel. 693/76-23-76 D01002361

DO WYNAJĘCIA MIESZKANIE 1-POKOJOWE, w Dusznikach-Zdroju, w strefie uzdrowiskowej, kuchnia, łazienka, umeblowane, do zamieszkania od zaraz - 600 zł/mies. + opłaty. Tel. 606/90-99-60 GI0XMAPH

DO WYNAJĘCIA MIESZKANIE 1-POKOJOWE, w domu jednorodzinnym, pow. ok. 56 m2, aneks kuchenny, osobne wejście, umeblowane, sprzęt AGD, miejsce przed domem na wypoczynek, do grillowania - 1.300 zł/mies. bez dodatkowych opłat. Tel. 601/99-60-38 GI17LEW

DO WYNAJĘCIA MIESZKANIE 1-POKOJOWE, nowe, pow. 39 m2, kuchnia, łazienka, przedpokój, umeblowane, słoneczne, ogrodzone, niezależne, w bud. 2-piętrowym, na 2. piętrze, obok mieszkania pomieszczenie gosp., za dopłatą możliwość wynajmu zamykanego garażu pod budynkiem, we Wrocławiu (ul. Obożna) - 1.200 zł/mies. + prąd i woda (100 zł) oraz ew. garaż - 150 zł. Tel. 71/368-13-58 GI1LW7A

DO WYNAJĘCIA MIESZKANIE 1-POKOJOWE, w Wołowie, pow. 30 m2 - 650 zł/mies. + opłaty. Brzeg Dolny, powiat wołowski, tel. 604/31-72-76, 71/319-54-90 GI0ARW7W

DO WYNAJĘCIA MIESZKANIE 1-POKOJOWE, pow. 42 m2, kuchnia, łazienka, przedpokój, komfortowe, umeblowane, w domu wolno stojącym, w Krzyżanowicach, 800 m od granic Wrocławia, ogród, osobne wejście, możl. parkowania na posesji - 1.000 zł/mies. + media i kaucja. Krzyżanowice, powiat trzebnicki, tel. 601/88-39-40, 509/72-02-99 GI17MLM

DO WYNAJĘCIA MIESZKANIE 1-POKOJOWE, Wrocław-Śródmieście - 900 zł/mies. + opłaty licznikowe. Wrocław, tel. 609/34-76-24 GI1M4NL

DO WYNAJĘCIA MIESZKANIE 1-POKOJOWE, pow. 24 m2, umeblowane, możl. podłączenia internetu, TV kablowa, przy ul. Na Ostatnim Groszu - 1.150 zł/mies. + opłaty licznikowe. Wrocław, tel. 503/09-35-33 GI1FCT7

DO WYNAJĘCIA MIESZKANIE 1-POKOJOWE, pow. 40, na Muchoborze Wielkim, osobne wejście - 900 zł/mies. + opłaty za energię elektryczną. Wrocław, tel. 505/06-60-05 GI0YLXEJ

DO WYNAJĘCIA MIESZKANIE 1-POKOJOWE, pow. 29 m2, umeblowane, sprzęt AGD, w nowym budownictwie, c.o. miejskie, na Krzykach - 1.200 zł/mies. + liczniki. Wrocław, tel. 501/14-69-58 GI1FLHR

DO WYNAJĘCIA MIESZKANIE 1-POKOJOWE, pow. 40 m2, winda, balkon, media miejskie, umeblowane, dla pary, na dłuższy okres - 1.200 zł/mies. + liczniki. Wrocław, tel. 605/11-15-60 GI97LW3J9

DO WYNAJĘCIA MIESZKANIE 1-POKOJOWE, przy ul. Racławickiej, umeblowane, sprzęt AGD i RTV, od zaraz - 1.200 zł/mies. + opłaty. Wrocław, tel. 609/28-01-47 YG0211251

DO WYNAJĘCIA MIESZKANIE 1-POKOJOWE, w centrum, umeblowane, pow. 35 m2, nowoczesne - 1.200 zł/mies. + opłaty. Wrocław, tel. 601/66-70-66 GI1M3YC

DO WYNAJĘCIA MIESZKANIE 1-POKOJOWE, w centrum, pow. 30 m2, w nowym budown., przy ul. Zielińskiego - 1.000 zł/mies. + media, kaucja 600 zł. Wrocław, tel. 605/54-94-08 GI1FCNR

DO WYNAJĘCIA MIESZKANIE 1-POKOJOWE, umeblowane, sprzęt AGD, w nowym budown., we Wrocławiu, przy ul. Obornickiej, po remoncie - 1.200 zł/mies. + opłaty. Wrocław, tel. 698/39-86-07 GI1M4N7

DO WYNAJĘCIA MIESZKANIE 1-POKOJOWE, we Wrocławiu - 1.240 zł/mies. Wrocław, tel. 781/63-17-51 GI1NNRX

DO WYNAJĘCIA MIESZKANIE 1-POKOJOWE, pow. 35 m2, kuchnia, nyża, wyposażone - 1.000 zł/mies. + liczniki + kaucja. Wrocław, tel. 664/47-00-44 GI1ERAJ

DO WYNAJĘCIA MIESZKANIE 1-POKOJOWE, przy pl. Grunwaldzkim - 1.300 zł bez dodatkowych opłat. Wrocław, tel. 71/360-02-10, 501/15-73-02 GI0TECMF

DO WYNAJĘCIA MIESZKANIE 1-POKOJOWE, w Śródmieściu - 1.000 zł/mies. + liczniki. Wrocław, tel. 71/360-02-10, 501/15-73-02 GI0XMAJ9

DO WYNAJĘCIA MIESZKANIE 1-POKOJOWE, pow. 40 m2., przy ul. Piłsudskiego - 1.300 zł/mies. + liczniki. Wrocław, tel. 71/360-02-10 GI1NPM

DO WYNAJĘCIA MIESZKANIE 1-POKOJOWE, w willi, na Psim Polu - 500 zł/mies. Wrocław, tel. 71/360-02-10, 501/15-73-02 GI1EM3K

DO WYNAJĘCIA MIESZKANIE 1-POKOJOWE, na Osobowicach, w willi - 1.100 zł/mies., bez dodatkowych opłat. Wrocław, tel. 71/360-02-10, 501/15-73-02 GI1EWEP

DO WYNAJĘCIA MIESZKANIE 1-POKOJOWE, w Domaszczynie, umeblowane - 800 zł. Wrocław, tel. 603/12-89-92 GI0ARLF4

DO WYNAJĘCIA MIESZKANIE 1-POKOJOWE, w Domaszczynie, kawalerka, umeblowane, niezależne - 900 zł. Wrocław, tel. 665/45-63-56, 603/12-89-92 GG94XCFLT

DO WYNAJĘCIA MIESZKANIE 1-POKOJOWE, pow. 30 m2, we Wrocławiu, na Ołtaszynie, samodzielne, dla 1 lub 2 niepalących osób - 1.100 zł/mies. Wrocław, tel. 508/18-33-89 GI0YNXE7

DO WYNAJĘCIA MIESZKANIE 1-POKOJOWE, pow. 21 m2, w willi, we Wrocławiu (Krzyki), komfortowe, umeblowane, kuchnia, łazienka, samodzielne, osobne wejście - 800 zł/mies. + media i kaucja. Wrocław, tel. 601/88-39-40 GI17MLN

DO WYNAJĘCIA MIESZKANIE 1-POKOJOWE, pow. 30 m2, kawalerka, w Siechnicach, umeblowane, pralka, lodówka, kuchnia, po rem., zadbane, b. ładne - 1.100 zł/mies. + prąd i kaucja. Wrocław, tel. 790/68-06-40 GI1LWTJ

DO WYNAJĘCIA MIESZKANIE 1-POKOJOWE, kawalerka, pokój, kuchnia, łazienka, we Wrocławiu (Krzyki), umeblowane, wysoki standard, w nowym budown. - 1.200 zł/mies. + opłaty eksploatacyjne. Wrocław, tel. 601/41-51-88 GI1LWW4

DO WYNAJĘCIA MIESZKANIE 1-POKOJOWE, pow. 36 m2, kuchnia, łazienka, przedpokój, duży pokój, po remoncie, internet, cisza - 1.100 zł/mies. Wrocław, tel. 509/91-97-66 GI0XCPNN

DO WYNAJĘCIA MIESZKANIE 1-POKOJOWE, w Dusznikach-Zdroju, w strefie sanatoryjnej, kuchnia, łazienka, stan idealny, umeblowane, do zamieszkania od zaraz - 550 zł/mies. Wrocław, tel. 71/315-13-47, 662/03-44-06 GI1P39

DO WYNAJĘCIA MIESZKANIE 1-POKOJOWE, kuchnia, łazienka, osobne wejście, przedpokój - 1.100 zł/mies. bez dodatkowych opłat. Wrocław, tel. 502/24-75-98 GI0YJLTL

DO WYNAJĘCIA MIESZKANIE 1-POKOJOWE, po remoncie, internet - 1.100 zł/mies. + media. Wrocław, tel. 601/42-25-48 GI1R9M

DO WYNAJĘCIA MIESZKANIE 1-POKOJOWE, umeblowane, wyposażone, na Żernikach, w nowym budown. - 1.100 zł/mies. i kaucja. Wrocław, tel. 604/91-38-23 GI0Y4CR3

DO WYNAJĘCIA MIESZKANIE 1-POKOJOWE, dla pana pracującego, zawiera media, ogrzewanie, pow. 21 m2, TV, kuchnia umebl., lodówka, po remoncie, umeblowany pokój, w domu jednorodz., wyposażone, Pokój z kuchnią i łazienką (WC i prysznic), osobne wejście (suterena) - 650 zł cena zawiera opłaty za media. Wrocław, tel. 880/03-04-10 II1FL73

FOTO DO WYNAJĘCIA MIESZKANIE 1-POKOJOWE, pow. 37 m2, ogrzewanie miejskie, c.o., energia el., gaz, kanalizacja, woda, balkon, bez pośredn., kuchnia umebl., na długi okres, nie dla studentów, sprzęt AGD, sprzęt RTV, umeblowane, wyposażone, łazienka z WC, blisko tereny rekracyjne, ul. Główna - 1.250 zł + opłaty. Wrocław, tel. 601/74-70-29 II17R4N

DO WYNAJĘCIA MIESZKANIE 1-POKOJOWE, pow. 32 m2, brak dodatkowych opłat, atrakcyjne, ładnie umeblowane, ciepłe, wyposażone AGD, RTV, po remoncie, duży korytarz, łazienka z kabiną, kafelki, szafa lustrzana 4 m, aneks kuchenny, osobne wejście, dobry dojazd do pl. Grunwaldzkiego - 790 zł brak dodatkowych opłat. Wrocław, tel. 506/16-48-06 II1ETRP

DO WYNAJĘCIA MIESZKANIE 1-POKOJOWE, ogrzewanie miejskie, pow. 41 m2, c.o., energia el., gaz, kanalizacja, woda, bez pośredn., blisko centrum, łazienka z WC, komfortowe, w pełni wyposażone, dzielnica śródmieście, ze oknem zielony park Nowowiejski, spokojna dzielnica, doskonała komunkacja - 1.000 zł plus opłaty (czynsz 270 zł + liczniki). Wrocław, tel. 660/03-93-98 II1M47X

DO WYNAJĘCIA MIESZKANIE 1-POKOJOWE + nyża, kuchnia, w.c., łazienka, w centrum Wrocławia (Śródmieście), umeblowane, wyposażone, dla jednej lub dwóch osób - 750 zł/mies. + gaz i energia elektr. Wrocław, tel. 601/59-67-95 GI0YM393

DO WYNAJĘCIA MIESZKANIE 1-POKOJOWE, pow. 27 m2, kawalerka, jasna kuchnia, b. ładne, okolice Psiego Pola, kpl. umeblowane, sprzęt AGD, TV sat. - 1.000 zł/mies. Wrocław, tel. 695/50-12-12 GI1CP4

DO WYNAJĘCIA MIESZKANIE 1-POKOJOWE, kawalerka, pow. 37 m2, kuchnia, przedpokój, łazienka, we Wrocławiu (Krzyki), blisko Dworca Głównego PKP - 1.200 zł/mies. + opłaty. Wrocław, tel. 512/22-42-98, 695/43-64-51 GI1NTNT

DO WYNAJĘCIA MIESZKANIE 1-POKOJOWE lub 2-pokojowe, na Krzykach, samodzielne, nowe wyposażenie, dla osoby pracującej - 1.200 zł/mies. + opłaty licznikowe i kaucja. Wrocław, tel. 663/35-11-02, 71/353-33-51 GI1P9A

DO WYNAJĘCIA MIESZKANIE 1-POKOJOWE, kawalerka o pow. 30 m2, w domu jednorodzinnym, z osobnym wejściem, na Karłowicach, przy przystanku autobusowym, blisko Uniwersytet Wrocławski, Politechnika - 1.000 zł/mies. Wrocław, tel. 509/58-32-59 GI1NPFP

DO WYNAJĘCIA MIESZKANIE 1-POKOJOWE, 30 m2, w centrum, łazienka, kuchnia, umeblowane - 1.000 zł/mies. + opłaty. Wrocław, tel. 601/77-61-40, 798/85-21-71 GI1NR4X

DO WYNAJĘCIA MIESZKANIE 1-POKOJOWE, pow. 32 m2, na parterze, ogródek, łazienka, WC, kuchnia, we Wrocławiu, piece - 880 zł/mies. + opłaty. Wrocław, tel. 663/12-30-78, 71/353-78-89 GI1J9KA

DO WYNAJĘCIA MIESZKANIE 1-POKOJOWE, pow. 40 m2, kuchnia, łazienka, przedpokój, umeblowane, sprzęt AGD i RTV, osobne wejście - 1.000 zł/mies. bez dodatkowych opłat. Wrocław, tel. 71/357-23-37 GI1FJ99

DO WYNAJĘCIA MIESZKANIE 1-POKOJOWE, w pełni wyposażone, ok. Uniwersytetu Ekonomicznego - 1.100 zł. Wrocław, tel. 71/357-77-31, 513/71-17-26 GI1NRCX

DO WYNAJĘCIA MIESZKANIE 1-POKOJOWE, kawalerka, pow. 20 m2, umeblowane, stan db, do zamieszkania od zaraz, na 2. piętrze, w okolicy ZOO, ciche i spokojne, dla dwóch osób, możliwość trzymania zwierząt, energia elektr. II taryfa, opłaty zimą 150 zł, latem 100 zł - 800 zł/mies. + kaucja 1.000 zł. Wrocław, tel. 785/97-52-18, 693/97-40-19 GI1FJC3

DO WYNAJĘCIA MIESZKANIE 1-POKOJOWE, pow. 22 m2, na Grabiszynku, ok. Hallera, na dłuższy okres - 850 zł/mies. + opłaty. Wrocław, tel. 609/74-70-14 GI1HR7

DO WYNAJĘCIA MIESZKANIE 1-POKOJOWE, pow. 36 m2, kuchnia, łazienka, przedpokój, na 3. piętrze w bloku, wyposażone, dla dwóch osób, najchętniej na dłuższy okres czasu, miejskie c.o. i ciepła woda, we Wrocławiu, przy ul. Wyszyńskiego - 1.200 zł/mies. + prąd, woda, internet i kaucja 500 zł. Wrocław, tel. 71/303-38-45 po godz. 20, 608/67-14-08 GI1ENEA

DO WYNAJĘCIA MIESZKANIE 1-POKOJOWE, we Wrocławiu, umeblowane, z balkonem, w nowym budown. - 1.200 zł/mies. Wrocław, tel. 887/37-47-12 GI1E9A

DO WYNAJĘCIA MIESZKANIE 1-POKOJOWE, we Wrocławiu, przy ul. Zaporoskiej (okolice ronda przy Powstańców Śl.) - 1.000 zł/mies. + liczniki. Wrocław, tel. 695/73-05-58, 507/19-46-50 GI0XMAKA

DO WYNAJĘCIA MIESZKANIE 1-POKOJOWE, umeblowana tylko kuchnia, pow. 33 m2, we Wrocławiu na Psim Polu - 1.100 zł/mies. + opłaty. Wrocław, tel. 601/78-40-13 GI1NR4J

DO WYNAJĘCIA MIESZKANIE 2-POKOJOWE, kuchnia, na 1. piętrze, kompletnie umeblowane, we Wrocławiu, ul. Niedźwiedzia - 1.400 zł. Tel. 506/37-63-33, 71/310-28-91 GI0YP93W

DO WYNAJĘCIA MIESZKANIE 2-POKOJOWE, w Krzyżanowicach, kuchnia, na parterze, odświeżone, kafelki, do zamieszkania od zaraz, osobne wejście, częściowo umeblowane, możl. parkowania - 1.200 zł/mies. Tel. 511/05-10-54, 71/387-85-80 GI0R9CCR

DO WYNAJĘCIA MIESZKANIE 2-POKOJOWE, pow. 50 m2, Zagony, na biuro lub mieszkanie - 1.000 zł + czynsz + opłaty. BN Merkury, tel. 502/06-64-42 D01001461

DO WYNAJĘCIA MIESZKANIE 2-POKOJOWE, pow. 70 m2, w Brzegu Dolnym, po rem. kapit. - 1.000 zł/mies. + liczniki. Brzeg Dolny, tel. 71/319-54-90, 604/31-72-76 GG9P7W9T

DO WYNAJĘCIA MIESZKANIE 2-POKOJOWE, o pow. 74 m2, najchętniej dla pracowników firmy - 25 zł/osobodoba. Brzeg Dolny, powiat wołowski, tel. 71/319-54-90, 604/31-72-76 GG94LFKLC

DO WYNAJĘCIA MIESZKANIE 2-POKOJOWE, w Domaszczynie k. Długołęki, umeblowane, łazienka, c.o. - 1.100 zł/mies. Domaszczyn, powiat wrocławski, tel. 665/45-63-56, 603/12-89-92 GG9EXTME

DO WYNAJĘCIA MIESZKANIE 2-POKOJOWE, własnościowe, pow. 76 m2, kuchnia, łazienka, przedpokój, komórka - 800 zł/mies. + opłaty. Grodków, powiat brzeski, tel. 798/39-55-02 GI1NPPK

FOTO DO WYNAJĘCIA MIESZKANIE 2-POKOJOWE, w w bloku przy ul. Malczewskiego w Kłodzku, powierzchnia 43 m2. balkon. Okna po wymianie, woda ciepła z piecyka gazowego, umeblowane. Opłata 800 zł plus rachunki za energię elektryczną, wodę i gaz. - 800 zł plus woda, gaz, energia elektryczna. Kłodzko, tel. 664/42-74-38 mirek74@gazeta.pl II1FC4K

DO WYNAJĘCIA MIESZKANIE 2-POKOJOWE, pow. 50 m2, ok. pl. Grunwaldzkiego, balkon, rozkładowe - 1.800 zł + opłaty. PREMIUM, tel. 71/342-28-55, 792/72-05-72 D01014361

DO WYNAJĘCIA MIESZKANIE 2-POKOJOWE, pow. 80 m2, Klecina, balkon - 1.300 zł + liczniki. PREMIUM, tel. 71/342-28-55, 792/72-05-72 D01014371

DO WYNAJĘCIA MIESZKANIE 2-POKOJOWE, pow. 52 m2, Kosmonautów, rozkładowe, balkon - 1.300 zł + opłaty. PREMIUM, tel. 71/342-28-55, 792/72-05-72 D01014381

DO WYNAJĘCIA MIESZKANIE 2-POKOJOWE, pow. 40 m2, Niedźwiedzia, balkon - 1.200 zł + opłaty. PREMIUM, tel. 71/342-28-55, 792/72-05-72 D01014421

DO WYNAJĘCIA MIESZKANIE 2-POKOJOWE, c.o., komfortowe, w Wałbrzychu - 700 zł/mies. + liczniki. Wałbrzych, tel. 609/96-44-90 GI1M4YE

DO WYNAJĘCIA MIESZKANIE 2-POKOJOWE, pow. 56 m2, nowe, wyposażone, blisko centrum - 1.400 zł/mies. + liczniki. Wrocław, tel. 516/01-90-06 GI1FLA

DO WYNAJĘCIA MIESZKANIE 2-POKOJOWE, we Wrocławiu, przy ul. Grabiszyńskiej, od 01.02.2011 r. - 1.300 zł/mies. + liczniki. Wrocław, tel. 501/94-04-33 GI0YJYEM

DO WYNAJĘCIA MIESZKANIE 2-POKOJOWE, przy ul. Krzyckiej, umeblowane, garaż, bez pośredników - 1.600 zł/mies. + opłaty. Wrocław, tel. 601/71-18-60 GI197FF

DO WYNAJĘCIA MIESZKANIE 2-POKOJOWE, pow. 50 m2, na Muchoborze Wielkim, blisko Factory - 1.350 zł/mies. + liczniki. Wrocław, tel. 501/25-72-63 GI1JMC4

DO WYNAJĘCIA MIESZKANIE 2-POKOJOWE, dla osób niepalących, w domu jednorodzinnym, osobne wejście - 1.100 zł/mies., bez dodatkowych opłat. Wrocław, tel. 514/28-04-53 GI1FF9M

DO WYNAJĘCIA MIESZKANIE 2-POKOJOWE, osobne wejście, pow. 40 m2, na Krzykach, od zaraz - 1.400 zł/mies. + opłaty licznikowe. Wrocław, tel. 71/792-40-33 GI0YLNF4

DO WYNAJĘCIA MIESZKANIE 2-POKOJOWE, pow. 40 m2, umeblowane, sprzęt AGD i RTV, przy ul. Orzechowej - 1.400 zł/mies. + prąd. Wrocław, tel. 605/03-77-62 GI1NTKT

DO WYNAJĘCIA MIESZKANIE 2-POKOJOWE, na Ołtaszynie, w domku jednorodzinnym, pow. 35 m2, osobne wejście, kuchnia, łazienka, dla maksym. 2 osób pracujących - 1.200 zł/mies. + liczniki i kaucja. Wrocław, tel. 71/368-18-19, 728/27-67-21 GI1M4YP

DO WYNAJĘCIA MIESZKANIE 2-POKOJOWE, pow. 35 m2, aneks kuchenny, łazienka, osobne wejście, ogrzew. miejskie, przy ul. Kolbuszowskiej, dla pary - 1.200 zł/mies., bez dodatkowych opłat. Wrocław, tel. 509/58-87-64 GI0X7YC9

DO WYNAJĘCIA MIESZKANIE 2-POKOJOWE, w nowym budown., os. Złota Podkowa, przy ul. Zwycięskiej - 1.300 zł/mies. Wrocław, tel. 609/47-32-20 GI0XLCCM

Osiedle Parkowe Oborniki Śląskie

- Bardzo dobra lokalizacja
- blisko szkoła, park i centrum miasta
- mieszkania od 38 m2 do 94 m2
- 4 mieszkania z antresolą
- wysoki standard wykończenia

kliwo

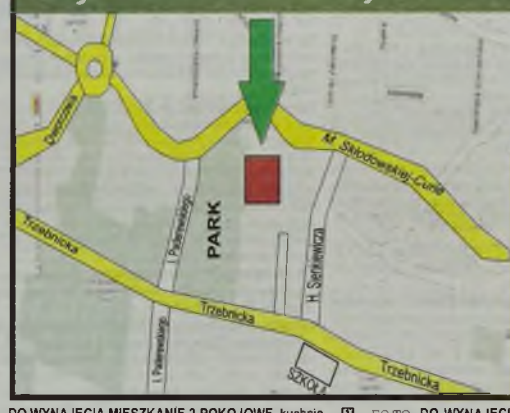

"KLIWO" Usługi Ogólnobudowlane
Wojciech Klisowski
ul. Milicka 30E, 55-100 Trzebnica
biuro 607-930-032, 603-634-387
e-mail: kliwo@kliwo.pl
www.kliwo.pl

OR101635

DO WYNAJĘCIA MIESZKANIE 2-POKOJOWE, kuchnia, umeblowane, łazienka i w.c. osobno, c.o., sprzęt AGD, os. Kosmonautów, pow. 76 m2, dobre połączenie komunikacyjne - 2.000 zł/mies. Wrocław, tel. 602/65-62-38 GI1M4XW

DO WYNAJĘCIA MIESZKANIE 2-POKOJOWE, przy ul. Czajkowskiego - 1.500 zł/mies + liczniki. Wrocław, tel. 71/360-02-10, 501/15-73-02 GI1MPPJ

DO WYNAJĘCIA MIESZKANIE 2-POKOJOWE, przy ul. Kościuszki, w nowym budown. - 1.800 zł/mies. + liczniki. Wrocław, tel. 71/360-02-10, 501/15-73-02 GI1MRLM

DO WYNAJĘCIA MIESZKANIE 2-POKOJOWE, przy ul. Żmigrodzkiej, pow. 45 m2 - 1.400 zł/mies. + liczniki. Wrocław, tel. 71/360-02-10, 501/15-73-02 GI0XRY7E

DO WYNAJĘCIA MIESZKANIE 2-POKOJOWE, na Kozanowie - 1.200 zł/mies. + liczniki. Wrocław, tel. 71/360-02-10 GI1NPE

DO WYNAJĘCIA MIESZKANIE 2-POKOJOWE, przy ul. Bacciarellego, pow. 43 m2, nowoczesne, w nowym budown., na 1 p., w bud. 3-piętrowym - 1.700 zł/mies. Wrocław, tel. 505/08-40-48 GI1EMN4

DO WYNAJĘCIA MIESZKANIE 2-POKOJOWE, we Wrocławiu, na Sołtysowicach, kuchnia, łazienka, wyposażenie, po remoncie - 1.400 zł/mies. + opłaty. Wrocław, tel. 609/67-70-07 GI0TE9CC

DO WYNAJĘCIA MIESZKANIE 2-POKOJOWE, kuchnia, łazienka, ul. K. Wielkiego - 1.600 zł/mies. + media i kaucja 1.000 zł. Wrocław, tel. 508/21-47-44 GI1F73L

DO WYNAJĘCIA MIESZKANIE 2-POKOJOWE, pow. 60 m2, kuchnia, łazienka, wyposażone, płd. część Wrocławia - 1.300 zł/mies. + opłaty licznikowe. Wrocław, tel. 501/29-19-17 GI0T3T39

DO WYNAJĘCIA MIESZKANIE 2-POKOJOWE, rozkładowe, duży balkon - 1.400 zł/mies + opłaty. Wrocław, tel. 71/341-65-52 GI1NPTY

DO WYNAJĘCIA MIESZKANIE 2-POKOJOWE, we Wrocławiu, przy ul. Stalowej, pow. 44 m2, wyposażone, w nowym budown., miejsce parkingowe - 1.500 zł/mies. Wrocław, tel. 603/24-96-77 GI1LPMC

DO WYNAJĘCIA MIESZKANIE 2-POKOJOWE, we Wrocławiu, os. Biskupin, pow. 38.5 m2, na 1 p., ładne, słoneczne, blisko pętli tramwajowej - 1.350 zł/mies. + opłaty licznikowe. Wrocław, tel. 71/346-44-74 GI1ARFN

DO WYNAJĘCIA MIESZKANIE 2-POKOJOWE, pow. 46 m2, przy ul. Popowickiej - 1.600 zł/mies. Wrocław, tel. 603/91-50-71 GI1M4LR

DO WYNAJĘCIA MIESZKANIE 2-POKOJOWE, ulica Poleska na Psim Polu, od lutego, z oddzielną kuchnią, łazienką i przedpokojem. Pokoje są umeblowane, wyposażona kuchnia, łazienka z pralką. W pokojach na podłoga - 1.400 zł dodatkowo czynsz 320 zł. Wrocław, tel. 793/71-55-36 ania@eurojumper.pl II17NEE

FOTO DO WYNAJĘCIA MIESZKANIE 2-POKOJOWE, pow. 46 m2/ 60 m2 (poddasze), bez pośredn., kuchnia umebl., możliwość umebl., na długi okres, nie dla studentów, sprzęt AGD, taras, w nowym budown., wyposażone, sypialnia, garderoba, pokój dzienny z kuchnią w pełni wyposażoną łazienka z oknami - 1.700 zł plus opłaty eksploatacyjne oraz czynsz, ok. 450 zł. Wrocław, tel. 601/17-71-01 joanna.marchewicz@gmail.com II1FKYY

FOTO DO WYNAJĘCIA MIESZKANIE 2-POKOJOWE, w nowym budownictwie, przy ul. Cukrowej (Klecina), we Wrocławiu, o pow. 54 m2, kompletnie umeblowane i wyposaż., Internet, TV kabl., klimatyzacja, zmywarka, możliwość wynajęcia garażu podziemnego, bez pośredników - 1.500 zł czynsz (liczniki)+ kaucja. Wrocław, tel. 512/44-87-80, 663/98-98-01 pitban@interia.pl II1JKXK

FOTO DO WYNAJĘCIA MIESZKANIE 2-POKOJOWE, niezależna, połowa domku jednorodzinnego, z ogrodem 3 ary do dyspozycji. Blisko pl. Grunwaldzki, Centrum Korona. Pow. miesz. 40 m2 - 2 pokoje, łazienka, WC, kuchnia. Ogrzew. gazowe - piec dwufunkcyjny. Do dyspozycji 2 miejsca parkingowe - 1.600 zł. Wrocław, tel. 695/38-96-64 II1JNCL

FOTO DO WYNAJĘCIA MIESZKANIE 2-POKOJOWE UL. GRABISZYŃSKA, we Wrocławiu, 68 m2, pełny rozkład, duża umeblowana kuchnia z jadalnią, duże, wysokie umeblowane pokoje, 15 min pieszo do Rynku, świetna komunikacja, blisko uczelni - 1.700 zł plus liczniki. Wrocław, tel. 606/59-00-09 do godz. 21 zbigsaw@yahoo.com II1LMNY

FOTO DO WYNAJĘCIA MIESZKANIE 2-POKOJOWE, pow. 60 m2, balkon, bez pośredn., blisko uczelni, kuchnia umebl., na długi okres, umeblowane, w nowym budown., łazienka z WC, Dwa pokoje, pokój dzienny - 20,5 m2, sypialnia 16 m2, kuchnia osobno, Posesja zamknięta - 1.400 zł. Wrocław, tel. 502/33-77-23 biuroeventus@wp.pl II1LTP4

FOTO DO WYNAJĘCIA MIESZKANIE 2-POKOJOWE, pow. 45 m2, kuchnia umebl., kuchnia, łazienka - częściowo umeblowane. Wrocław, Muchobór Wielki, ul. Zagony - 1.500 zł miesięcznie plus opłaty za media. Wrocław, tel

DO WYNAJĘCIA MIESZKANIE 3-POKOJOWE, pow. 62 m2 + taras o pow. 22 m2, garaż, ul. Hallera - 2.300 zł/mies. Wrocław, tel. 513/76-63-88 GI1NTYJ

DO WYNAJĘCIA MIESZKANIE 3-POKOJOWE, przy ul. Katowickiej, komfortowe, pow. 60 m2 - 1.700 zł/mies + opłaty. Wrocław, tel. 606/85-76-99 GI1LRP9

DO WYNAJĘCIA MIESZKANIE 3-POKOJOWE, we Wrocławiu, przy ul. Orzechowej (Krzyki), pow. 64 m2, rozkładowe, umeblowane, balkon, lodówka, pralka, kuchenka gazowa, b. ładne, na 2 p., winda, dobry dojazd - 2.200 zł/mies. + opłaty za prąd i wodę. Wrocław, tel. 608/70-89-47 GI0WEX7N

EX **DO WYNAJĘCIA MIESZKANIE 3-POKOJOWE**, ogrzewanie miejskie, pow. 49 m2, c.o., gaz, Internet, telefon, TV kablowa, balkon, bez pośredn., kuchnia umebl., w nowym budown., centrum, Szczepin, częściowo umeblowane - sypialnia, garderoba, zmywarka, lodówka. Wysoki standard, klimatyzacja - 1.900 zł do czynszu należy doliczyć opłaty. Wrocław, tel. 602/31-67-72 adam.paczek@post.pl II0YPATM

EX FOTO **DO WYNAJĘCIA MIESZKANIE 3-POKOJOWE**, ul. Grudziądzka, rozkładowe z jednym pokojem przejściowym, w ładnej okolicy, 10 min. do centrum. Mieszkanie częściowo umeblowane, kuchnia w pełni wyposażona (sprzęty AGD) - 2.600 zł opłaty wliczone w cenę. Wrocław, tel. 604/43-55-01 marta.jucha@yahoo.com II1AWY3

EX FOTO **DO WYNAJĘCIA MIESZKANIE 3-POKOJOWE**, ul. Nyska pow. 46 m2, 3. p. ogrzewanie miejskie, Internet, telefon, balkon, sprzęt AGD, sprzęt RTV, umeblowane, w doskonałej lokalizacji, 5 min samochodem do dworca PKP, wolne od zaraz, kaucja, do neg. - 1.500 zł + opłaty i kaucja (do negocjacji). Wrocław, tel. 669/79-08-00 manki@o2.pl II1ERA3

EX FOTO **DO WYNAJĘCIA MIESZKANIE 3-POKOJOWE**, umeblowane. Wyposażenie lodówka, zmywarka, kuchnia gazowa z piekarnikiem, pralka. Cena wynajmu to 1800 zł + opłaty maks. 500 zł. Mieszkanie jest przy ul. Długiej. Kaucja 2300 zł płatna przy podpisaniu umowy. Wrocław, tel. 508/07-71-43 w.maciag-czarzasta@gestor.com.pl II1FLRY

EX **DO WYNAJĘCIA MIESZKANIE 3-POKOJOWE**, pow. 67 m2, Internet, TV kablowa, woda, balkon, bez pośredn., blisko centrum, kuchnia umebl., sprzęt AGD, taras, łazienka z WC, okolice Astry. 4 szafy przesuwne, pralka, zmywarka, płyta, lodówka, taras 10m2, wanna i prysznic, blisko do tramwaju - 2.400 zł + opłaty. Wrocław, tel. 606/94-41-31 II1LYYJ

DO WYNAJĘCIA MIESZKANIE 3-POKOJOWE, wysoki standard, niezależne dwa pokoje po 2 łóżka, osobne wejście i dostęp do ogrodu, umeblowane, b. dobra komunikacja, maks. dla 6 osób - 400 zł/os./mies. Wrocław, tel. 71/357-91-70, 511/95-00-29 GI0RR7ME

DO WYNAJĘCIA MIESZKANIE 3-POKOJOWE, umeblowane, rozkładowe, możl. podłączenia internetu, we Wrocławiu przy ul. Powstańców Śląskich - 1.500 zł/mies. + opłaty. Wrocław, tel. 71/349-42-60 GI1JKAN

● **DO WYNAJĘCIA MIESZKANIE 3-POKOJOWE, pow. 55 m2, do zamieszkania od zaraz, kuchnia, łazienka, w.c., balkon, umeblowane, we Wrocławiu na Oporowie, ul. E. Zoli - 1.200 zł/mies. + liczniki i opłaty. Wrocław, tel. 71/367-11-15, 694/13-31-40 N02007790**

DO WYNAJĘCIA MIESZKANIE 3-POKOJOWE, z 2000r., IV piętro, na poddaszu ze skosami, pokój z aneksem kuchennym, 2 sypialnie, łazienka, telefon, internet, TV kablowa, słoneczne, przy ul. Hlaski - 1.600 zł/mies. + liczniki. Wrocław, tel. 0603/99-44-94

DO WYNAJĘCIA MIESZKANIE 4-POKOJOWE, kuchnia, łazienka (wyposażone), dla pracowników firmy, około 3 km od budowanego stadionu (Wrocław-Maślice) - 18 zł/os./dobę. Wrocław, tel. 501/67-22-92, 604/36-89-38 GI0JYMNJ

DO WYNAJĘCIA MIESZKANIE 4-POKOJOWE, na Oltaszynie, w nowy budownictwie, 2-poziomowe - 2.600 zł/mies. + liczniki lub sprzedam - 650.000 zł. Wrocław, tel. 691/72-90-16 GI0YCM7H

EX FOTO **DO WYNAJĘCIA MIESZKANIE 4-POKOJOWE**, ul. Katowicka, 4 pokojowe umeblowane, CO, internet, kablówka. Dużo zieleni, z dala od głównej drogi. W pobliżu sklepy, poczta, przychodnia. Dojazd tramwajem 5 i 3, autobusami 134, 100, 900L - 1.800 zł plus liczniki za wodę, prąd, gaz. Wrocław, tel. 501/06-10-23 II1FKWF

● **DO WYNAJĘCIA MIESZKANIE 4-POKOJOWE, (od 1 grudnia 2010 r.), pow. 83 m2, na zamkniętym osiedlu, z pełnym wyposażeniem, przy ul. Kutrzeby - 2.600 zł + liczniki. Wrocław, tel. 502/95-62-15, 608/03-21-36 LI2767650**

DO WYNAJĘCIA MIESZKANIE 4-POKOJOWE, dwupoziomowe, kuchnia, garderoba, 2 łazienki, pow. 94 m2, w nowym budynku na Gaju, bdb dojazd autobusami K, 126, 145, 146, w pełni wyposażone w sprzęt AGD i RTV - 2.800 zł/mies. + media. Wrocław, tel. 71/711-50-57, 515/70-22-61 GI1NTE4

DO WYNAJĘCIA MIESZKANIE 4-POKOJOWE, nowe, komfortowe, pow. 94 m2, w tym 3 sypialnie, salon z kuchnią, w.c., łazienka, wyposażone w sprzęt AGD, internet, umeblowane (lub bez mebli), balkon, miejsce parkingowe, we Wrocławiu (boczna ul. Opolskiej) - 1.800 zł/mies. + liczniki. Wrocław, tel. 607/60-55-19 GI17MF9

DO WYNAJĘCIA POKOJE

DO WYNAJĘCIA POKÓJ, dla 1, 2 osób lub pary, pow. 20 m2, TV kablowa, internet 50 Mb/s, w okolicy pl. Bema - 450 zł/mies. Wrocław, tel. 531/79-36-85 S40001581

DO WYNAJĘCIA DWA POKOJE 2-OSOBOWE, we Wrocławiu, na Sołtysowicach, kuchnia, łazienka, wyposażone, po remoncie - 350 zł/os./mies. + opłaty. Wrocław, tel. 601/96-43-40 GI0TAHXP

DO WYNAJĘCIA MIEJSCA NOCLEGOWE, dla pracowników, w Kobierzycach, osobne wejście, parking, kuchnia, 2 łazienki, możl. wynajęcia osobnego mieszkania 2-pokojowego, na piętrze - 25 zł/os./doba. Tel. 501/65-32-09 GI0P9XPW

DO WYNAJĘCIA POKOJE, dla firm i brygad budowlanych, we wschodniej części Wrocławia, wylot na Warszawę, 2-, 3- i 4-osobowe, wyposażone - 14 zł za osobę na dobę. Tel. 601/22-02-05 GI1FJMX

DO WYNAJĘCIA POKOJE, dla firm, 2-, 3- i 4-osobowe, TV, internet, w.c., łazienka, aneks kuchenny, we Wrocławiu na Psim Polu - od 15 zł za osobę na dobę. Tel. 665/65-87-31, 71/345-80-38 GI0XKX4R

DO WYNAJĘCIA POKOJE, dla pracowników firm, brygad, w Domaszczynie, k. Długołęki - 400 zł/mies. Domaszczyn, powiat wrocławski, tel. 603/12-89-92, 665/45-63-56 GI0LPAT4

DO WYNAJĘCIA POKOJE, noclegi w Domaszczynie, ul. Wrocławska 19 - 15 zł/os./doba. Domaszczyn, powiat wrocławski, tel. 606/12-21-82 GI0TYYEW

DO WYNAJĘCIA POKOJE, dla pracowników firm, kuchnia, łazienka, parking, internet - 20 zł/osobodoba. Kobierzyce, powiat wrocławski, tel. 664/03-64-26 GI1FRA

DO WYNAJĘCIA POKOJE, dla firm - od 20 zł/osobodoba. Legnica, tel. 608/17-64-54 GI1ANFT

DO WYNAJĘCIA POKOJE, kuchnia, łazienka (wyposażone), dla pracowników firmy (maks. 15 osób), około 3 km od budowanego stadionu (Wrocław-Maślice) - 18 zł/os./dobę. Wrocław, tel. 501/67-22-92, 604/36-89-38 GI0JYMNT

DO WYNAJĘCIA POKOJE, dla pracowników firm, we Wrocławiu, na Psim Polu - 15 zł/os./dobę. Wrocław, tel. 791/86-57-79 GI0EKPKJ

DO WYNAJĘCIA POKOJE 1-, 2-, 3-osobowe, w okolicy pl. Grunwaldzkiego - 450 zł/os./mies. Wrocław, tel. 665/16-75-87, 887/09-56-49 GI0YJE47

DO WYNAJĘCIA POKOJE, w domu jednorodzinnym, dla pracowników firm - 450 zł/os./mies. Wrocław, tel. 609/47-32-20 GI9WTM7H

DO WYNAJĘCIA POKOJE 1-, 2-, 3-, 4-, 5-osobowe, dla pracowników firm, w willi, przy ul. Buforowej, duży parking - 18 zł/os./dobę. Wrocław, tel. 605/68-59-90 GI0Y3MK3

DO WYNAJĘCIA POKOJE, w Jelczu-Laskowicach, w nowym domu, umeblowane, sprzęt AGD, kuchnia i łazienka, osobne wejście - 400 zł/mies. + liczniki. Wrocław, tel. 790/28-57-75 GI1FF9R

DO WYNAJĘCIA POKOJE, dla grupy powyżej 5 osób, wysoki standard, wyposażone, w pld. części Wrocławia - 30 zł/os./doba. Wrocław, tel. 501/29-19-17 GI0LEY9E

DO WYNAJĘCIA POKOJE 1-, 2-OSOBOWE, stylowe, po rem. kapit., umeblowane, dostęp do kuchni i łazienki, internet, w ścisłym centrum Wrocławia, 10 minut spacerem od Rynku i UW, 1-osobowy - 650 zł/mies., 2-osobowy - 500 zł/os./mies. Wrocław, tel. 601/55-67-19 GI0PL97T

DO WYNAJĘCIA POKOJE, dla pracowników firm lub osób indywidualnych, b. dobre warunki, w okolicy CH Korona - od 15 zł/os./dobę. Wrocław, tel. 509/91-97-66 GI1EMRA

DO WYNAJĘCIA POKOJE 1-, 2-OSOBOWE, w oddzielnym mieszkaniu 2-pokojowym - 400-600 zł/mies. Wrocław, tel. 509/91-97-66 GI1EMRM

EX **DO WYNAJĘCIA POKOJE** - trzy, pow. 68 m2, c.o., gaz, kanalizacja, woda, bez pośredn., dla osób pracujących, dostęp do kuchni, dostęp do łazienki, na długi okres, sprzęt RTV, wyposażony, w domu dwurodzinnym z osobnym wejściem - 1.500 zł + opłaty. Wrocław, tel. 506/79-57-69 adamnazreth@hotmail.com II1AWCM

EX FOTO **DO WYNAJĘCIA POKOJE DLA PRACOWNIKÓW**, c.o., energia el., gaz, woda, bez pośrednika, dla osób pracujących, dostęp do kuchni, dostęp do łazienki, na długi okres, sprzęt AGD, sprzęt RTV, umeblowany, wyposażony, 2 km od lotniska, 4 km od stadionu - 20 zł. Wrocław, tel. 696/76-70-67 II1JN7T

DO WYNAJĘCIA POKOJE, z łazienkami, każdy z lodówką i TV, bezpłatny parking, dostęp do kuchni, grill, blisko DH Astra, na Kuźnikach, przy ul. Hermanowskiej 42/44, blisko lotnisko, budowa stadionu - 16 zł/os./dobę. Wrocław, tel. 71/374-43-09, 503/87-49-89 GI97KJEEP

DO WYNAJĘCIA POKOJE, dla pracowników, w.c., łazienka, RTV, AGD, cena od - 300 zł/mies. za osobę. Wrocław, tel. 606/19-54-15 GI0W3PWK

DO WYNAJĘCIA POKOJE, dla pracowników firm, we Wrocławiu (Krzyki) - od 15 zł/os./doba. Wrocław, tel. 609/82-81-24 GI17MJJ

DO WYNAJĘCIA POKOJE, dla firm lub studentów (panów), kuchnia, łazienka, umeblowane, pościel, bdb warunki, dojazd, atrakc. lokalizacja - 450 zł/mies. Wrocław, tel. 71/353-72-00 GI0X7E7R

DO WYNAJĘCIA POKOJE 1-, 2-, 3-, 4-OSOBOWE, dla pracowników, firm i studentów, osobne wejście, warunki bdb, TV, internet, ciepła woda, kuchnia, we Wrocławiu k. CH Korona - 15 zł za osobę na dobę (450 zł/mies.). Wrocław, tel. 71/345-78-18, 518/37-08-64, 724/25-61-30 GI0YCMME

DO WYNAJĘCIA POKOJE 1-, 2-, 3-OSOBOWE, we Wrocławiu na Karłowicach - 450-600 zł/os./mies. Wrocław, tel. 793/02-64-44, 71/325-19-59 GI0YM9TM

DO WYNAJĘCIA POKOJE 1-OSOBOWE, w willi, osobne wejście, umeblowane, sprzęt AGD, internet, na Muchoborze Małym - 550 zł/os./mies., bez dodatkowych opłat. Wrocław, tel. 694/61-33-66 GI1AWXW

DO WYNAJĘCIA POKOJE 1-OSOBOWE, w willi, na Karłowicach - 600 zł/os./mies. Wrocław, tel. 791/26-67-68, 533/29-04-00 GG9JXTFM

DO WYNAJĘCIA POKOJE 2-OSOBOWE, w mieszkaniu willowym, jeden z łazienką, drugi duży, łazienka oddzielnie, dobre warunki, internet, we Wrocławiu, ul. Kasprowicza - 450 zł/os./mies. bez dodatkowych opłat. Wrocław, tel. 71/325-14-22 GI1LP4L

DO WYNAJĘCIA POKOJE 2-OSOBOWE, w willi na Karłowicach - 550 zł mies./osoba. Wrocław, tel. 791/26-67-68, 533/29-04-00 GI0H9J74

DO WYNAJĘCIA POKOJE 2-OSOBOWE, w willi, na Karłowicach - 550 zł/mies./osoba. Wrocław, tel. 504/53-42-70, 533/29-04-00 GI0FYA3H

● **DO WYNAJĘCIA MIEJSCE, dla jednej pani w pokoju 2-osobowym, możliwość korzystania z kuchni, łazienka na miejscu, centrum Wrocławia - 350 zł bez dodatkowych opłat. Tel. 697/55-19-53 N01010171**

● **DO WYNAJĘCIA MIEJSCE W POKOJU 2-OSOBOWYM, dla dziewczyny, ul. Komandorska. Tel. 609/23-27-55 N01012901**

NOCLEGI DLA FIRM

791 002 535
665 167 500

GI0YI633

DO WYNAJĘCIA MIEJSCE W POKOJU 2-OSOBOWYM, dla studenta - 400 zł/os./mies. Wrocław, tel. 71/346-60-72 GI1NA3

DO WYNAJĘCIA MIEJSCE W POKOJU 2-OSOBOWYM, w mieszk. studenckim, przy ul. Chrobrego, dla spokojnej pani - 350 zł/mies. + liczniki. Wrocław, tel. 784/08-75-45 GI0WX3LM

DO WYNAJĘCIA MIEJSCE W POKOJU 2-OSOBOWYM, w mieszkaniu studenckim, przy pl. Grunwaldzkim - 350 zł/os./mies. + liczniki. Wrocław, tel. 691/84-93-93 GI1NRAL

DO WYNAJĘCIA MIEJSCE W POKOJU 2-OSOBOWYM, dla palącego i pracującego pana, b. dobre warunki, na Nowym Dworze - 380 zł/mies., bez dodatkowych opłat. Wrocław, tel. 601/85-12-22 GI1LP7F

DO WYNAJĘCIA POKÓJ, duży, w willi, we Wrocławiu na Karłowicach, dla pana dojeżdżającego z okolic Wrocławia, osobne wejście, kuchnia, prysznic, lodówka, telewizor - 450 zł/mies. Tel. 71/326-22-10, 510/77-73-05 GI1JCTA

DO WYNAJĘCIA POKÓJ lub 2 pokoje w Lubaniu, ul. Robotnicza, w 4-pok. mieszkaniu o pow. 65 m2, zajmuję sypialnię i korzystam z dużego pokoju, resztą podzielę się, wynajmę najchętniej osobom uczącym się - 250 zł lub parze - 550 zł. Lubań, tel. 604/64-79-16 GI1NR7R

EX **DO WYNAJĘCIA POKÓJ** - 12 zł/dobę. Swojków, tel. 603/67-58-10 II1LXE3

DO WYNAJĘCIA POKÓJ, w mieszkaniu 2-pokojowym o pow. 50 m2, komfortowo umeblowane i wyposażone, sprzęt RTV i AGD, pokój o pow. 20 m2, dla pani, okolica Dworca Świebodzkiego - 650 zł/mies. Wrocław, tel. 609/57-20-51 GI1LJWK

DO WYNAJĘCIA POKÓJ 2-, 3-osobowy, pow. 21 m2, w mieszkaniu 2-pokojowym, we Wrocławiu, przy ul. Gajowickiej, od marca - 1.200 zł/mies. + liczniki. Wrocław, tel. 601/24-46-13 po godz. 18 GI1FCP3

DO WYNAJĘCIA POKÓJ, dla pana, w willi na Strachocinie, kuchnia, łazienka, internet, dojazd do pl. Grunwaldzkiego w 15 min - 450 zł/mies. bez dodatkowych opłat. Wrocław, tel. 606/45-11-08, 668/47-12-87 GI1AYXH

DO WYNAJĘCIA POKÓJ, dla starszego pracującego pana, bez nałogów lub studentki 1 roku, spoza Wrocławia - 600 zł/mies. Wrocław, tel. 71/336-42-02 GI0L3MTC

DO WYNAJĘCIA POKÓJ, dla pani - 300 zł/mies. Wrocław, tel. 665/33-00-06 GI0Y4JLP

DO WYNAJĘCIA POKÓJ, we Wrocławiu, os. Oporów, kuchnia, łazienka, osobne wejście, umeblowany, dla 1-lub 2 osób - 780 zł/mies., bez dodatk. opłat. Wrocław, tel. 661/30-88-76, 71/364-34-16 GI1LWJ9

DO WYNAJĘCIA POKÓJ, przy ul. Zielińskiego, dla osoby niepalącej - 500 zł/mies. Wrocław, tel. 695/02-87-75 GI1JLFR

DO WYNAJĘCIA POKÓJ, we Wrocławiu - Różanka, dla nie palących - 550 zł. Wrocław, tel. 71/352-62-73 GI1NPH4

DO WYNAJĘCIA POKÓJ, we Wrocławiu, przy ul. Piłsudskiego, umeblowany, dla pracującej, niepalącej pani - 500 zł/mies., bez dodatk. opłat. Wrocław, tel. 694/73-45-11 GI0X7C9J

EX **DO WYNAJĘCIA POKÓJ**, jasny pokój na Śródmieściu - 1.350 zł cena dot. wynajmu przez 2 osoby, zawiera wszystkie opłaty. Wrocław, tel. 510/20-77-75, 662/24-55-40 domenika@autograf.pl II1T4E

EX **DO WYNAJĘCIA POKÓJ**, pow. 15 m2, c.o., Internet, bez pośredn., dostęp do kuchni, dostęp do łazienki, umeblowany, wyposażony, bez dodatkowych opłat - 550 zł bez dodatkowych opłat. Wrocław, tel. 602/76-87-43 II1LXYX

DO WYNAJĘCIA POKÓJ, do zamieszkania od zaraz, umeblowany, we Wrocławiu, przy ul. Grudziądzkiej, bez pośredników - 350 zł/mies. Wrocław, tel. 790/66-54-38 GI1NTPY

DO WYNAJĘCIA POKÓJ, 1-2-osobowy, pow. 20 m2, we Wrocławiu, przy ul. Mierniczej, w kamienicy, dobra lokalizacja, 15 min. spacerem do Rynku, umeblowane, łazienka i w.c. osobno, kuchnia, garderoba, sprzęt AGD - 550 zł/mies./pokój + media (prąd, woda, gaz). Wrocław, tel. 605/08-56-51 GI1JMLP

DO WYNAJĘCIA POKÓJ 1- LUB 2-OSOBOWY, dla spokojnego studenta, w domu jednorodzinnym, kuchnia, łazienka, dobry dojazd do pl. Grunwaldzkiego i centrum - 500 zł/os./mies. Wrocław, tel. 667/12-16-80, 668/80-79-48 GI1LRNH

DO WYNAJĘCIA POKÓJ, pow. 19 m2, dla 2 osób, z balkonem, we Wrocławiu, przy ul. Zemskiej, umeblowany, pralka, lodówka, TV, internet - 400 zł/mies./osobę + kaucja zwrotna 200 zł. Wrocław, tel. 71/785-94-70 GI1FJJL

DO WYNAJĘCIA POKÓJ, z kuchnią, w mieszkaniu studenckim, c.o., łazienka, oddzielne wejście do budynku - 700 zł. Wrocław Oporów, tel. 71/363-48-94, 669/49-01-07 GI1JLK4

DO WYNAJĘCIA POKÓJ, dla osoby pracującej, bez nałogów, róg ulic Żmigrodzkiej i Kasprowicza - 500 zł/mies. Wrocław, tel. 0502/71-90-08

DO WYNAJĘCIA POKÓJ 1-OSOBOWY, pow. 8 m2, na Popowicach, przy ul. Białowieskiej - 450 zł/mies. + liczniki i kaucja. Wrocław, tel. 660/35-74-53 GI1JHCR

DO WYNAJĘCIA POKÓJ 1-OSOBOWY, dla pani, w zamian za pomoc wieczorem dość sprawnej starszej pani, osoba może pracować zawodowo. Wrocław, tel. 71/363-43-89 GI0Y3WF9

DO WYNAJĘCIA POKÓJ 1-OSOBOWY, dla pani, na Sępolnie, we Wrocławiu - 500 zł/mies. Wrocław, tel. 608/39-15-89 GI1HC7L

DO WYNAJĘCIA POKÓJ 1-OSOBOWY, komfortowy - 650 zł/mies. Wrocław, tel. 71/345-80-27 GI0YK3C3

DO WYNAJĘCIA POKÓJ 1-OSOBOWY, dla spokojnej studentki lub osoby pracującej, w mieszkaniu na Karłowicach - 500 zł/mies. + opłaty i kaucja. Wrocław, tel. 668/49-40-62 GI0YCM4E

DO WYNAJĘCIA POKÓJ 1-OSOBOWY, dla pana, na Krzykach - 500 zł/mies. Wrocław, tel. 71/362-80-66 GI0TJ3MC

DO WYNAJĘCIA POKÓJ 1-OSOBOWY, o pow. 16 m2, umeblowany, w nowym budown., wysoki standard, os. Kosmonautów - 600 zł/mies. Wrocław, tel. 602/27-10-42 GI1M4Y3

DO WYNAJĘCIA POKÓJ 1-OSOBOWY, w willi, umeblowany, kuchnia, łazienka, internet, osobne wejście, dobry dojazd do centrum, dla studentki lub osoby pracującej, we Wrocławiu przy ul. Rzecznej (Psie Pole) - 450 zł/mies. Wrocław, tel. 660/52-85-74, 71/324-92-09 GI0XKL3J

DO WYNAJĘCIA POKÓJ 1-OSOBOWY, w centrum (blisko PKP i PKS), w mieszkaniu 2-pokojowym, młodej osobie, najchętniej z branży budowlanej, wraz z dwoma innymi młodymi osobami - 450 zł/mies. Wrocław, tel. 794/16-74-99 prosić Agnieszkę GI1EM7X

DO WYNAJĘCIA POKÓJ 1-OSOBOWY, dla mężczyzny, we Wrocławiu (Złotniki) - 400 zł/mies. Wrocław, tel. 603/11-34-28 GI1JN4R

DO WYNAJĘCIA POKÓJ 1-OSOBOWY, dla pracującego pana, na Nowym Dworze, we Wrocławiu, dostęp do kuchni, łazienki i lodówki - 500 zł/mies. bez dodatkowych dopłat. Wrocław, tel. 692/79-66-38, 71/725-60-72 GI1JLWR

DO WYNAJĘCIA POKÓJ 1-OSOBOWY, os. Kozanów, wyposażony, dla pani, od zaraz - 400 zł/mies. + opłaty za prąd i wodę. Wrocław, tel. 663/35-11-02, 71/353-33-51 GI1P9F

DO WYNAJĘCIA POKÓJ 1-OSOBOWY, we Wrocławiu przy ulicy Kasprowicza (Karłowice), osobne wejście, kuchnia, łazienka, internet - 490 zł/mies. Wrocław, tel. 501/56-48-80 GI1CNK

DO WYNAJĘCIA POKÓJ 1-OSOBOWY, pow. 17 m2, dla spokojnego, niepalącego pana, niekrępujące wejście, umeblowany, inst. TV, parking, w willi na Złotnikach, ul. Kamiennogórska - 500 zł/mies. Wrocław, tel. 660/59-96-62 GI1JLXX

DO WYNAJĘCIA POKÓJ 1-OSOBOWY, przy ul. Pabianickiej, dla studenta lub studentki - 450 zł/mies. Wrocław, tel. 071/782-08-41

DO WYNAJĘCIA POKÓJ 2-OSOBOWY, duży, umeblowany, dobre warunki, możl. podłączenia internetu - 360 zł/os./mies. bez dodatkowych opłat. Tel. 601/99-60-38 GI17LEX

DO WYNAJĘCIA POKÓJ 2-OSOBOWY, w domu jednorodzinnym, dla pracujących lub uczących się osób, internet, dobry dojazd do centrum - 370 zł/mies. + liczniki. Kiełczów, powiat wrocławski, tel. 781/97-46-02 GI1NR4C

DO WYNAJĘCIA POKÓJ 2-OSOBOWY, w centrum Wrocławia - 400 zł/os./mies. Wrocław, tel. 785/89-26-55 GI0WK749

DO WYNAJĘCIA POKÓJ 2-OSOBOWY, umeblowany, po rem. - 420 zł/os./mies. Wrocław, tel. 667/97-66-18 GI1NTHP

DO WYNAJĘCIA POKÓJ 2-OSOBOWY, w mieszkaniu studenckim, umeblowany, pełne wyposaż., przy ul. Zielińskiego, w okolicy Hotelu Wrocław, w centrum - 450 zł/mies./osobę + media. Wrocław, tel. 601/43-52-18 GI1ENFA

DO WYNAJĘCIA POKÓJ 2-OSOBOWY, dla niepalących studentów Politechniki, AM, AWF, Uniwersytetu Przyrodniczego, komfortowe warunki, os. Zacisze - 450 zł/os./mies. Wrocław, tel. 71/348-50-06, 601/76-37-32 GI0XCRAA

DO WYNAJĘCIA POKÓJ 2-OSOBOWY, w samodzielnym mieszkaniu, w centrum, dla dwóch b. spokojnych pań lub rodzeństwa, przy ul. Komandorskiej - 380 zł/os./mies. + liczniki. Wrocław, tel. 507/87-86-95 po godz. 17 GI0Y3NE7

EX **DO WYNAJĘCIA POKÓJ 2-OSOBOWY**, blisko centrum, Polanka, świetna komunikacja. Umeblowany, z balkonem, z internetem, w mieszkaniu 3-pok. - 1.070 zł w tym wszystkie opłaty. Wrocław, tel. 692/97-93-75 martka84@o2.pl II1M3MT

DO WYNAJĘCIA POKÓJ 2-OSOBOWY, w mieszkaniu willowym, kuchnia, łazienka, osobne wejście, dla osób bez nałogów - 650 zł/mies. Wrocław, tel. 794/16-94-14, 71/327-41-42 GI1EMJX

TANIE NOCLEGI

TANIE NOCLEGI DLA PRACOWNIKÓW FIRM, hostel Avantgarde we Wrocławiu (centrum), ceny od 15 zł za dobę. Tel. 667/71-71-71, 71/341-07-38 H01146290

DO WYNAJĘCIA POMIESZCZENIA

✪ **DO WYNAJĘCIA POMIESZCZENIA BIUROWE, 13 m2, 17 m2, 34 m2, 50 m2, z podłączeniem do telefonu, Internetu, miejsca postojowe, Wrocław Jerzmanowska. Tel. 603/95-08-94 www.trans-port.pl W01008061**

DO WYNAJĘCIA POMIESZCZENIA, o pow. 30 i 70 m2, wysokość 3.2 m, w.c. z umywalką, ogrzewane lub nie, drzwi garażowe, brama wjazdowa, internet, we Wrocławiu (boczna ul. Opolskiej), na działalność gospodarczą - 1.700 zł/mies. Wrocław, tel. 607/60-55-19 GI1PHN

DO WYNAJĘCIA POMIESZCZENIA biurowo-magazynowe i warsztatowe, razem 360 m2, wszystkie media, wysoki standard, parking, przy wylocie na Warszawę, ul. Rakowa - 14.000 zł za miesiąc. Wrocław, tel. 0501/03-79-99, 0601/43-67-90

DO WYNAJĘCIA POMIESZCZENIE DLA KONI + wybieg, ok. Trzebnicy + magazyn na zboże i siano - 1.200 zł. Tel. 889/87-95-79 GI0Y3T4Y

DO WYNAJĘCIA POMIESZCZENIE, pow. 150 m2, do wykończenia, przy głównej drodze, koło Trzebnicy, na uroczystości okolicznościowe - 5.000 zł/mies. + liczniki. Będkowo, powiat trzebnicki, tel. 606/28-75-78, 71/387-49-37 GI0XRJ3L

DO WYNAJĘCIA POMIESZCZENIE, handlowo-usługowe, 20 m2, 40 m2, 60 m2, 80 m2 oraz 360 m2, w centrum Bolesławca, od 1.05.2011 r. - 15 zł/m2 + Vat. Chojnów, powiat legnicki, tel. 603/51-32-88 GI1NTEX

DO WYNAJĘCIA POMIESZCZENIE, pow. 65 m2, były sklep spożywczy, w miejscowości Jedlina-Zdrój, przy ul. Chrobrego 6 - 1.100 zł/mies. Jedlina-Zdrój, powiat wałbrzyski, tel. 502/50-51-06, 74/845-54-55 GI0Y4KKX

DO WYNAJĘCIA POMIESZCZENIE, pow. 45 m2, w centrum miejscowości Jedlina-Zdrój, plac przy sanatorium, na sklep lub kawiarnię - 800 zł/mies. Jedlina-Zdrój, powiat wałbrzyski, tel. 502/50-51-06, 74/845-54-55 GI0Y4KKY

DO WYNAJĘCIA POMIESZCZENIE GOSPODARCZE, pow. 120 m2 - 1.000 zł/mies. Leszno, tel. 515/89-15-76 GI1NTE3

DO WYNAJĘCIA POMIESZCZENIE, na cichą działalność, pow. 15 m2 i 25 m2 lub 40 m2, I p., w centrum Lubina - 15 zł/m2 + media. Lubin, tel. 604/48-21-07 GI0WK9EF

DO WYNAJĘCIA POMIESZCZENIE, pow. 60 m2, odbiór sanepidu, na każdą dział. gosp., w miejscowości Łukaszów - 2.500 zł/mies. Łukaszów, powiat złotoryjski, tel. 607/58-87-36, 76/877-40-34 GI17WJ4

DO WYNAJĘCIA POMIESZCZENIE, pow. 26 m2, w Radwanicach, atrakc. lokalizacja, na zakład fryzjerski lub biuro - 700 zł/mies. Radwanice, powiat wrocławski, tel. 609/49-96-15 GI07LPCE

DO WYNAJĘCIA POMIESZCZENIE, pow. 46 m2, przy ul. Granicznej, na każdą działalność gosp. lub magazyn - 1.300 zł/mies. Wrocław, tel. 71/357-19-38 GI1AWRP

DO WYNAJĘCIA POMIESZCZENIE, pow. 45 m2, na parterze willi, okol. portu lotniczego, osobne wejście, w.c., parking, teren dozorowany, nadaje się na magazyn, pracownię lub biuro - 1.200 zł/mies. Wrocław, tel. 608/10-04-82 GI0YJPWY

DO WYNAJĘCIA INNE

DO WYNAJĘCIA BUDYNEK, murowany, pow. 60 m2, przy ul. Legnickiej, w Lubinie, na każdą dział. gosp. - 1.650 zł/mies. Lubin, tel. 883/99-83-99 GI0R7R9P

DO WYNAJĘCIA BUDYNEK, pow. 130 m2 + wiata 130 m2, na handel, usługi, w centrum Siechnic, duże możliwości, teren ogrodzony, monitorowany, klimatyzacja, działka o pow. 1.000 m2, atrakc. lokalizacja - 4.100 zł/mies. + media lub sprzedam. Wrocław, tel. 602/12-51-35 GI97E4C4R

DO WYNAJĘCIA BUDYNEK BIUROWY, pow. 150 m2 + hala o pow. 150 m2, 2 place - 25 zł/mies./m2. Lubin, tel. 883/99-83-99 GI0R7R9R

DO WYNAJĘCIA BUDYNKI GOSPODARCZE, pow. 400 m2 + dom, możliwość wydzierżawienia łąk o pow. 3 ha przy budynkach, 15 km od Milicza - 1.500 zł/mies. Milicz, tel. 609/18-80-83 GI0TNRWN

DO WYNAJĘCIA DWA POMIESZCZENIA, na magazyn lub inną działalność gosp., pow. 25 i 30 m2, z działkami obok, w Długołęce - 600 zł/mies. Długołęka, powiat wrocławski, tel. 601/22-02-05 GI1FJMN

FOTO **DO WYNAJĘCIA GRUNT**, pow. 800 m2, energia el., bez pośredn., na długi okres, grunt na parkingu strzeżonym w centrum Wrocławia, przy ul. Tęczowej 84, miejsca na samochody dostawcze lub pod działalność gospodarczą - 1.500 zł do negocjacji. Wrocław, tel. 608/41-12-03, 501/68-01-48 II1NPAR

DO WYNAJĘCIA GRUNT ROLNY, na wybudowanie wieży telefonii komórkowej, w miejscowości Piastów koło Brzegu Opolskiego, warunki do uzgodnienia - 2.500 zł/mies. Popielów, powiat opolski, tel. 500/29-23-30 GI0YPCWL

DO WYNAJĘCIA GRUNT ROLNY, pow. 1000 m2 lub 0.5 ha, nadaje się na powierzchnie magazynowe, doskonały dojazd do Wrocławia (7 km od CH „Korona") - 1.000 zł/mies. Wrocław, tel. 605/62-00-14 GI97EYYXC

DO WYNAJĘCIA KIOSK, pow. 4 m2, bardzo dobra lokalizacja, na gieldzie samochodowej w Lubinie - 50 zł/mies. + opłaty. Lubin, tel. 604/48-21-07 GI0XNJ7R

DO WYNAJĘCIA KIOSK, na placu targowym przy ul. Zielińskiego, we Wrocławiu - 1.200 zł. Wrocław, tel. 603/12-89-92 GI1C3CC

DO WYNAJĘCIA KIOSK, na pl. Zielińskiego we Wrocławiu - 300 zł. Wrocław, tel. 503/82-01-19 GI1JLMR

DO WYNAJĘCIA KIOSK, wolno stojący, atrakc. lokalizacja, przystanek tramwajowy, róg ul. Hallera i Gajowickiej, wejście do środka z chodnika, obecnie kwiaciarnia, dostępne media - 1.200 zł/mies. + licznik prądu. Wrocław, tel. 794/01-54-68 GI0Y4CRH

DO WYNAJĘCIA KIOSK „RUCHU" NA PRZYSTANKU AUTOBUSOWYM, BRONIEWSKIEGO/KASPROWICZA, pow. 4 m2, przy kiosku przystanek autobusowy, duży ruch pieszych, od zaraz, zamknięty 2 tygodnie temu - 800 zł/mies. brutto + kaucja 800 zł. Wrocław, tel. 696/43-94-93 N02000331

DO WYNAJĘCIA KIOSK HANDLOWY, pow. 25 m2, energia el., woda, bez pośredn., na długi okres, wyposażony, z lokalizacją, z wejściem do środka, w centrum Wilkszyna, 2 km od granic Wrocławia, bardzo dobra lokalizacja - centrum wsi, pętla autobusowa - 800 zł