

AUTO GIEŁDA

DOLNOŚLĄSKA

Nr indeksu 348902

ŚRODA

Wrocław ○ Jelenia Góra ○ Wałbrzych ○ Lubin ○ Legnica ○ Zielona Góra ○ Kalisz ○ Leszno ○ Opole

Nr 43/2010 (2030, ROK 19) • WROCLAW 14.04.2010 (środa) • 88 + 8 STRON • 17.886 OFERT • ISSN 1231-7268 • CENA 3,70 zł (w tym 22% VAT)

SKUP PAUT Lider auto
W-w ul. Ślężna 86
SZYBKIE !!! POŻYCZKI POD ZASTAW AUT

O SAMOCHODACH PRAWIE WSZYSTKO, ciekawą publicystykę, opisy samochodów nowych i używanych, testy, ciekawostki, wywiady, porady specjalistów, humor i inne znajdziesz na naszej stronie www.motoryzacja.autogielda.pl. Dla każdego coś interesującego. Zapraszamy. Zapamiętaj ten adres: www.przerywnik.pl lub www.motoryzacja.autogielda.pl.

ALFA ROMEO

ALFA ROMEO 145, 1997 r., 1600 ccm, benz., klimat., ABS, wspom. kierownicy, Webasto, nowe opony, stan bdb, kpl. dokumentacja niemiecka - 4 000 zł. Chojnow, powiat legnicki, tel. 079532-29-20 GIOHN3P7

ALFA ROMEO 145, 1998 r., 1900 ccm, TDI, niebieski, zarejestr., bez korozji, garażowany, klimat., c. zamek, 2 airbagi, wspom. kierownicy, alarm, radio, el. szyby i reg. lusterka - 4.800 zł. Jelenia Góra, tel. 0604/89-93-03, 0698/70-72-99 GIOAPM44

FOTO ALFA ROMEO 145, 2000 r., 210 tys. km, 1910 ccm, JTD, zielony metalik, 3-drzw., ABS, c. zamek, el. otw. szyby, el. reg. lusterka, immobilizer, klimatyzacja, pod. pow., reg. kierownica, wspom. kier., zarejestrowany - 8.900 zł. Legnica, tel. 0606/14-33-94, 0509/89-83-66, 0505/78-98-66 www.autocharles.autogielda.pl autocharles@interia.pl K10488130

GŁOWICE
SZLIF WAŁÓW I CYLINDRÓW
NAPRAWA SILNIKÓW I SPRĘŻAREK
SPAWANIE ALUMINIUM I ŻELIWA
NAPRAWA SPRĘTU BUDOWLANEGO
Tel. 071/311-33-60, 0-604 133 233
www.autoregs.com.pl

ALFA ROMEO 146, 1998 r., 1900 ccm, diesel, el. lusterka, el. szyby, stan techn. bdb - 4.900 zł. Pomianów Dolny, powiat ząbkowski, tel. 0602/31-49-42 GIO4FTYH

ALFA ROMEO 146, 1999 r., 1900 ccm, DTI, srebrny metalik, 4-drzwiowy, c. zamek, wspom. kierownicy, ABS, klimat., 4 el. szyby, welurowa tap., 2 airbagi, halogeny, RO, serwisowany - 6.700 zł + opłaty. Zgorzelec, tel. 0518/21-09-00 GIOHYCF4

ALFA ROMEO 146, 2000 r., 1900 ccm, JTD, granatowy metalik, wspom. kierownicy, ABS, c. zamek + pilot, el. szyby i reg. lusterka, klimat., RO, 2 airbagi, welurowa tap., halogeny, zderzaki i lusterka w kol. nadwozia, zarejestr., ubezpieczony, zadany - 9.600 zł lub zamienie. Kłodzko, tel. 0609/45-10-70 GIOEAFY9

ALFA ROMEO 146 SLX HATCHBACK, 2000/01 r., 129 tys. km, 1600 ccm, 16V, zielony met., klimat., ABS, ASR, airbag, 4-drzwiowy, wspom. kierownicy, c. zamek + pilot, el. szyby, el. lusterka, el. reg. reflektory, immob., welurowa tap., kubek, fotele, drewn. dodatki, halogeny, dużo dodatków, sprowadzony - 5.500 zł. Legnica, tel. 0885/30-20-84 GIOHCR4T

ALFA ROMEO 147, 2001 r., 145 tys. km, 1900 ccm, JTD, niebieski met., klimatronic 2-stref., el. szyby, el. lusterka, 6 airbagów, tempomat, alufelgi, c. zamek + pilot, kpl. kluczyków, podokietniki, halogeny, RO z CD, komputer, ABS, ASR, ESP, wielofunkcyjna kier., zarejestr., kupujący zwolniony z opłat skarbowych - 15.500 zł. Olawa, tel. 0601/84-76-99, 0663/77-93-94 GIOEH4H9

ALFA ROMEO 147, 2001 r., 140 tys. km, 1600 ccm, benz., 16V, 120 KM, srebrny met., 3-drzw., klimat., 6 airbagów, el. szyby, el. lusterka, ABS, ESP, c. zamek, wspom. kierownicy, RO z CD, stan bdb, zadany - 13.900 zł + opłaty Wrocław, tel. 0889/07-16-63 GIOHCKP4

ALFA ROMEO 147 hatchback, 2003 r., 104 tys. km, 1600 ccm, Twin Spark, granatowy, tap. skórzana, tempomat, alum. felgi, el. otw. szyby, el. reg. lusterka, 10 pod. pow., 2-strefowy klimatronic, RO z CD, immobilizer, c. zamek, sprowadzony, zarejestr., ważne OC, nie palono wewnątrz papierosów, w kraju od 6 mies., ks. serwisowa, zadany - 18.000 zł. Wrocław, tel. 0782/00-14-51 GIOEH7WR

ALFA ROMEO 156, 1998 r., 88 tys. km, 1600 ccm, benz., czerwony - 7.900 zł + opłaty. Krobica, powiat gostyński, tel. 065/571-12-33, 0601/07-14-82 GIOCRK74

ALFA ROMEO 156 SEDAN, 1998 r., 1600 ccm, 16V + inst. gaz, klimat., el. szyby, tempomat, alufelgi, el. reg. + podgrz. lusterka, przyciemn. szyby, przednia szyba + podgrz. 2 airbagi, welurowa tap. - 8.700 zł. Oleśnica, tel. 0503/86-67-71 GIOHC4P

ALFA ROMEO 156 SEDAN, 1998 r., 176 tys. km, 1800 ccm, Twin Spark, czarny, sprowadzony w 2008 r., zarejestr., RO z CD, ABS, SRS, airbagi, pełne wyposaż. elektr., alufelgi, stan bdb - 7.900 zł lub zamienie na tańszy. Wrocław, tel. 0783/02-57-41, 0501/42-91-89 GIOHYCJ3

ALFA ROMEO 156, 1999 r., 158 tys. km, 1800 ccm, Twin Spark granatowy, wspom. kierownicy, c. zamek, klimat., ABS, 6 airbagów, el. szyby, el. lusterka, drewn. dodatki, ks. serwisowa, zarejestr. - 11.900 zł. Bystrzyca Kłodzka, tel. 074/644-27-47, 0600/21-86-29 GIO3LEF

ALFA ROMEO 156 SEDAN, 1999 r., 118 tys. km, 1600 ccm, benz., grafitowy, el. szyby, ABS, c. zamek, klimat., welurowa tap., alufelgi, 2 kpl. opon (letnie i zimowe) - 9.000 zł do negocjacji. Lubin, tel. 0603/56-65-49 GIOHR74X

ALFA ROMEO 156, 1999 r., klimat., wszystkie elektr. dodatki - 7.500 zł. Nowa Wieś, powiat krotoszyński, tel. 0888/86-94-92 GIOHYAKM

ALFA ROMEO 156, 1999 r., 181 tys. km, 2000 ccm, 16V, srebrny met., stan bdb, 160 KM, czerwona skórzana tap., klimat., pełne wyposaż. elektr., alufelgi, RO z TV, DVD, lampy tylne w stylu Lexusa, serwis w ASO, po wymianie rozrządu, klocków, płynów (rachunki na 3.000 zł), nie wymaga wkładu finans., ważne OC i przegląd - 10.900 zł. Wrocław, tel. 0889/02-10-21 GIO3XLM

FOTO ALFA ROMEO 156 SEDAN, 1999 r., 218 tys. km, 1600 ccm, benz., inst. gaz., srebrny, 4-drzw., bez wypadku, kierowca niepalący, kpl. dokumentacja, zarejestr., ABS, alufelgi 16", c. zamek, el. otw. szyby, el. reg. lusterka, immobilizer, 2 pod. pow., reg. kierownica, RO Sony, wspom. kier., sprowadz. z Włoch, zarejestrowany i ubezpieczony - 9.500 zł. Żorawina, powiat wrocławski, tel. 0602/29-46-75 maco@poczta.onet.pl I10HCF3H

ALFA ROMEO 156, 1999 r., 120 tys. km, 2000 ccm, benz., czerwony, el. szyby, klimat., 2 airbagi, sprowadzony z Niemiec - 7.200 zł + opłaty. Wrocław, tel. 0692/70-77-33

ALFA ROMEO 156, 1999/00 r., 86 tys. km, 2000 ccm, benz., 150 KM, perłowoczarony met., welurowa tap., 4 airbagi, pełne wyposaż. elektr., 2 kpl. nowych kół, bogate wyposaż. - 10.800 zł. Olawa, tel. 0607/18-10-49 GIO7REWJX

ALFA ROMEO 156, 1999/00 r., 1900 ccm, JTD, szary met., ABS, klimat. skórzana tap., alufelgi, el. otw. szyby, el. reg. lusterka, 4 airbagi, halogeny, c. zamek, pełne wyposaż. atrak. wył. sprowadzony - 8.500 zł. Przemków, powiat polkowicki, tel. 0691/65-96-83 GIOHCJ4H

ALFA ROMEO 156 SEDAN, 2000 r., 123 tys. km, 2000 ccm, 16V, benz., czarny met., automat. skrzynia bieg., klimatronic, ABS, el. szyby, 4 airbagi, bez wypadku, sprow. opony, stan idealny - 11.900 zł. Gryfów Śląski, powiat lwówecki, tel. 075/781-12-09, 0600/43-68-45 GIOCA4A3

ALFA ROMEO 156, 2000 r.; 1800 ccm, wtrysk, 16V, srebrny met., c. zamek + pilot, alarm, airbag, wspom. kierownicy, klimat., el. szyby i lusterka, ABS, alufelgi, zarejestr. - 10.900 zł. Leszno, tel. 065/529-24-65 GIOH9FHW

ALFA ROMEO 156 EXCLUSIVE SEDAN, 2000 r., 117 tys. km, 1900 ccm, JTD, czarny, bez wypadku, od kilku dni w kraju, klimat., ABS, RO, alufelgi, wspom. kierownicy, c. zamek, el. szyby, el. lusterka, halogeny, ks. serwisowa, stan techn. idealny - 11.800 zł. Polanica-Zdrój, powiat kłodzki, tel. 0669/45-61-20 GIO4XLW

ALFA ROMEO 156, 2000 r., 1800 ccm, benz., klimat., c. zamek, wspom. kierownicy, reg. kierownica, ABS, alarm, el. lusterka, el. szyby, airbag, dziel. tylna kanapa, garażowy, stan idealny - 13.900 zł lub zamienie. Świdnica, tel. 0783/02-02-02 GIOCX4MR

ALFA ROMEO 156, 2001 r., 140 tys. km, 1800 ccm, benzyna, czarny metalik, 4 airbagi, ABS, ASP, klimat., 4 el. szyby i reg. lusterka, podokietniki, c. zamek + alarm, pilot, alufelgi, kola zimowe, RO + CD, bez wypadku i korozji, zarejestr., zadany, i właśc. - 10.100 zł. Duszniki-Zdrój, powiat kłodzki, tel. 0604/51-79-70 GIOCFRPM

ALFA ROMEO 156 SEDAN, 2001 r., 133 tys. km, 1900 ccm, JTD, srebrny, zarejestr., kupujący zwolniony z opłat skarbowej, klimat., el. szyby, el. lusterka, 4 airbagi, reg. kierownica, RO, hak odpinany, c. zamek + pilot - 15.500 zł. Kłodzko, tel. 0609/45-28-54 GIOEH3HW

ALFA ROMEO 156 SPORT WAGON, 2001 r., 155 tys. km, 2400 ccm, JTD, klimat., 4 el. szyby, el. lusterka, el. szyberdach, RO, 6 airbagów, roleta, relingi dach, alufelgi, stan bdb - 11.900 zł + opłaty. Legnica, tel. 0691/84-61-10 GIOHCF4Y

FOTO ALFA ROMEO 156 SPORT WAGON, 2001 r., 189 tys. km, 1900 ccm, JTD 115 KM, grafitowy metalik, 5-drzw., bez wypadku, garażowany, kierowca niepalący, kpl. dokumentacja, i właściciel, zarejestr., ABS, alufelgi 15", c. zamek, el. otw. szyby, el. reg. lusterka, immobilizer, klimatyzacja, komputer pokł., pod. pow., reg. kierownica, RO, tap. welurowa - 15.900 zł. Legnica, tel. 0505/78-96-66, 0509/69-83-66, 076/854-02-84 www.autocharles.autogielda.pl autocharles@interia.pl K10245430

ALFA ROMEO 156 KOMBİ, 2001 r., 180 tys. km, 1900 ccm, JTD, srebrny met., klimat., skórzana tap., ABS, pełne wyposaż. elektr., alufelgi, 8 airbagów, RO, ekonomiczny, i właśc. c. zamek, komputer, ważne OC i przegląd, zadany, stan bdb - 11.500 zł. Niedzwiednik, powiat ząbkowski, tel. 0783/69-10-61 GIOHTYWM

ALFA ROMEO 156 SEDAN, 2001 r., 236 tys. km, 1900 ccm, diesel, 110 KM, granatowy metalik, ABS, klimatronic, 4 airbagi, komputer, el. szyby i reg. lusterka, c. zamek, alufelgi 18", oryginalne, welurowa tap., RO + CD, immob., alarm, 2 podokietniki, halogeny, atrak. wygląd, sprowadzony, stan bdb - 10.800 zł + opłaty. Prochowice, powiat legnicki, tel. 0694/92-83-60 GIOHYGNH

ALFA ROMEO 164 SEDAN, 1993 r., 315 tys. km, 2500 ccm, turbo D, czarny, stan bdb, manualna skrzynia bieg., zarejestr., po wymianie płynów i filtrów - 4.000 zł lub zamienie na innego diesel. Sobótka, powiat wrocławski, tel. 0509/33-88-69 GIO7LHAPA

ALFA ROMEO 164, 1998 r., 2500 ccm, turbo D, wszystkie elektr. dodatki, stan bdb - 10.500 zł. Otmuchów, powiat nyski, tel. 0663/56-22-33, 077/435-76-63 GIO7MHPTC

ALFA ROMEO 166, 1999 r., 140 tys. km, 3000 ccm, benz., pełne wyposaż., tap. skórzana, nawigacja - 11.000 zł. Tel. 0609/62-61-11, 0609/62-67-07 GIOAMH74

ALFA ROMEO 166, 2000 r., 171 tys. km, 2000 ccm, srebrny met., z salonu, stan bdb, pełne wyposaż. oprócz skórzanej tap., po wymianie oleju, przegląd do 11.2010 r., ważne OC do 04.2010 r., ksenony, welurowa tap., spryskiwacze reflektorów - 11.500 zł. Ząbkowice Śląskie, tel. 074/817-09-31, 0698/62-47-41 GIO7LCX77

ALFA ROMEO 166 DISTINCTIVE, 2001 r., 214 tys. km, 2400 ccm, JTD, perłowoczarony, bez wypadku, kupiony w salonie w Niemczech, pełne wyposaż. GPS, ksenony, tempomat, jasna skórzana tap., drewn. dodatki, 6-bieg, białe zegary, DSP, TC, alufelgi 17", serwis w ASO, 2 kpl. kół, klimatronic, 4 pod. pow., el. fotele, stan idealny - 22.000 zł, możliwe raty Lwówek Śląski, tel. 0603/74-73-17 GG979EATP

ALFA ROMEO 166, 2001 r., 220 tys. km, 2400 ccm, JTD, czarny metalik, ABS, alum. felgi, c. zamek, el. otw. szyby, el. reg. lusterka, ESP, klimatyzacja, komputer pokł., pod. pow., reg. kierownica, sprowadzony, szyberdach, tap. skórzana, tempomat, stan b. dobry - 16.800 zł. Różana, powiat średzki, tel. 0668/34-25-66, 0668/34-25-21 IOHTXPT7

ALFA ROMEO GTV, 1996 r., 2000 ccm, turbo E, srebrny, zarejestr., klimat., 2 airbagi, c. zamek + pilot, ABS, el. szyby, el. lusterka, bez korozji, alufelgi, zadany - 14.000 zł. Jelenia Góra, tel. 0604/89-93-03, 0698/70-72-99 GIOERHWN

FOTO ALFA ROMEO GTV, 2000 r., 89 tys. km, 1800 ccm, Twin Spark, 144 KM, czarny, 2-drzw., ABS, alarm, alum. felgi, c. zamek, el. szyby, el. lusterka, immob., klimat., pod. pow., reg. kierownica, wspom. kier., sprowadz. z Włoch, komplet kluczyków, b. dynamiczny, po wymianie rozrządu, kilka zadrapań i wgniecenie, mały przebieg, stan bdb - 10.900 zł należy doliczyć koszty związane z rejestracją w Polsce. Żorawina, powiat wrocławski, tel. 0602/29-46-75 maco@poczta.onet.pl I10HEAMM

ALFA ROMEO 166, 2001 r., 220 tys. km, 2400 ccm, JTD, czarny metalik, ABS, alum. felgi, c. zamek, el. otw. szyby, el. reg. lusterka, ESP, klimatyzacja, komputer pokł., pod. pow., reg. kierownica, sprowadzony, szyberdach, tap. skórzana, tempomat, stan b. dobry - 16.800 zł. Różana, powiat średzki, tel. 0668/34-25-66, 0668/34-25-21 IOHTXPT7

ALFA ROMEO 166, 2001 r., 220 tys. km, 2400 ccm, JTD, czarny metalik, ABS, alum. felgi, c. zamek, el. otw. szyby, el. reg. lusterka, ESP, klimatyzacja, komputer pokł., pod. pow., reg. kierownica, sprowadzony, szyberdach, tap. skórzana, tempomat, stan b. dobry - 16.800 zł. Różana, powiat średzki, tel. 0668/34-25-66, 0668/34-25-21 IOHTXPT7

ALFA ROMEO 166, 2001 r., 220 tys. km, 2400 ccm, JTD, czarny metalik, ABS, alum. felgi, c. zamek, el. otw. szyby, el. reg. lusterka, ESP, klimatyzacja, komputer pokł., pod. pow., reg. kierownica, sprowadzony, szyberdach, tap. skórzana, tempomat, stan b. dobry - 16.800 zł. Różana, powiat średzki, tel. 0668/34-25-66, 0668/34-25-21 IOHTXPT7

FOTO ALFA ROMEO 159, 2006 r., 120 tys. km, 1900 ccm, diesel, srebrny metalik, system nawigacji, skórzana tapicerka w czarnym kolorze, klimatronic 2-stref., skórzana kierownica wielofunkcyjna, el. lusterka, el. szyby, czujnik deszczu i zmierzchu, aluminiowe felgi, podokietniki, stan bardzo dobry, po opłatach, gotowy do rejestracji - 41.900 zł. Rydzyna, powiat leszczyński, tel. 0511/33-11-66, 0511/33-11-88 www.autowega.autogielda.pl artur10@onet.pl K12896279

GARAŻE BLASZAKI
www.stalmex.net
GARAŻE BLASZAKI WYKONANE Z BLACHY TRAPEZOWANEJ - OCYNKOWANEJ LUB POWLEKANEJ TEFLONEM
3 x 5 m i inne wymiary na zamówienie
Tel. 071/341-61-85, 0501/40-40-38

ALFA ROMEO 164, 1998 r., 2500 ccm, turbo D, wszystkie elektr. dodatki, stan bdb - 10.500 zł. Otmuchów, powiat nyski, tel. 0663/56-22-33, 077/435-76-63 GIO7MHPTC

ALFA ROMEO 166, 1999 r., 140 tys. km, 3000 ccm, benz., pełne wyposaż., tap. skórzana, nawigacja - 11.000 zł. Tel. 0609/62-61-11, 0609/62-67-07 GIOAMH74

ALFA ROMEO 166, 2000 r., 171 tys. km, 2000 ccm, srebrny met., z salonu, stan bdb, pełne wyposaż. oprócz skórzanej tap., po wymianie oleju, przegląd do 11.2010 r., ważne OC do 04.2010 r., ksenony, welurowa tap., spryskiwacze reflektorów - 11.500 zł. Ząbkowice Śląskie, tel. 074/817-09-31, 0698/62-47-41 GIO7LCX77

Garaże blaszane, schowki budowlane, wiaty.
Wzmocniona konstrukcja dachowa gratis. Możliwość wyboru grubości blachy ocynkowanej.
Transport i montaż gratis
504 14 99 15; 509 93 66 53

ALFA ROMEO 166, 2001 r., 220 tys. km, 2400 ccm, JTD, czarny metalik, ABS, alum. felgi, c. zamek, el. otw. szyby, el. reg. lusterka, ESP, klimatyzacja, komputer pokł., pod. pow., reg. kierownica, sprowadzony, szyberdach, tap. skórzana, tempomat, stan b. dobry - 16.800 zł. Różana, powiat średzki, tel. 0668/34-25-66, 0668/34-25-21 IOHTXPT7

ALFA ROMEO 166, 2001 r., 220 tys. km, 2400 ccm, JTD, czarny metalik, ABS, alum. felgi, c. zamek, el. otw. szyby, el. reg. lusterka, ESP, klimatyzacja, komputer pokł., pod. pow., reg. kierownica, sprowadzony, szyberdach, tap. skórzana, tempomat, stan b. dobry - 16.800 zł. Różana, powiat średzki, tel. 0668/34-25-66, 0668/34-25-21 IOHTXPT7

ALFA ROMEO 166, 2001 r., 220 tys. km, 2400 ccm, JTD, czarny metalik, ABS, alum. felgi, c. zamek, el. otw. szyby, el. reg. lusterka, ESP, klimatyzacja, komputer pokł., pod. pow., reg. kierownica, sprowadzony, szyberdach, tap. skórzana, tempomat, stan b. dobry - 16.800 zł. Różana, powiat średzki, tel. 0668/34-25-66, 0668/34-25-21 IOHTXPT7

ALFA ROMEO 166, 2001 r., 220 tys. km, 2400 ccm, JTD, czarny metalik, ABS, alum. felgi, c. zamek, el. otw. szyby, el. reg. lusterka, ESP, klimatyzacja, komputer pokł., pod. pow., reg. kierownica, sprowadzony, szyberdach, tap. skórzana, tempomat, stan b. dobry - 16.800 zł. Różana, powiat średzki, tel. 0668/34-25-66, 0668/34-25-21 IOHTXPT7

ALFA ROMEO GTV, 2005 r., 92 tys. km, 2000 ccm, 165 KM, ks. serwisowa, 4 airbagi, klimatronic, nawigacja, skórzana tap., el. fotele, alufelgi 17", stan idealny, bez wypadku - 26.500 zł + opłaty. Nowa Ruda, powiat kłodzki, tel. 0665/62-06-40 GIO7KRCKX

ALFA ROMEO SPIDER CABRIO, 1995/96 r., 3000 ccm, V6, 24V, złoty met., zarejestr., ubezpieczony, pełne wyposaż. elektr., skórzana tap., bogate wyposaż. - 8.990 zł lub zamienie na inny, może być uszkodzony, Jelenia Góra, tel. 0604/35-22-07, 0605/14-58-94 GG94PKAT

AUDI

AUDI 100 C3, 1983 r., 1800 ccm, benz., granatowy, OC i przegląd do VII 2010 r., zadany - 1.500 zł, powiat jaroński, tel. 0695/42-89-58

AUDI 100, 1986 r., 159 tys. km, 1800 ccm, benz., inst. gaz, biały, fabr. inst. gazowa, oryg. lakier, stan bdb - 1.800 zł. Wałbrzych, tel. 0787/10-26-17 GIOHW4E7

AUDI 100, 1987 r., 1800 ccm, benz., inst. gaz., granatowy, ważne OC i przegląd do 12.2010 r., 1.700 zł. Dzierżonów, tel. 0791/46-98-90 GIO93LLW

AUDI 100 SEDAN, 1987 r., 1800 ccm, benz., biały, automat., zadany - 2.850 zł. Paczków, powiat nyski, tel. 0606/15-33-85 GG9NBATA

AUDI 100, 1988 r., 2300 ccm, benz., inst. gaz., beżowy met., atrak. wygląd, zadbane wnętrze, po remoncie zawieszania, wspom. kierownicy, c. zamek, ważne OC i przegląd - 3.000 zł. Wałbrzych, tel. 0506/50-40-64, 0791/41-45-56 GIO9NPPCM

AUDI 100 CC SEDAN, 1990 r., 150 tys. km, 1800 ccm, benz., inst. gaz., grafitowy met., silnik i skrzynia biegów z 1997 r., ABS, wspom. kierownicy, c. zamek, 3-letnia inst. gazowa, poj. zbiornik 60 l, halogeny, szyberdach, ważne OC, RO + CD, b. zadany, stan silnika i skrzyni biegów idealny - 2.450 zł. Wrocław, tel. 0886/30-37-71, 0698/81-44-74 GIOHYHJ9

AUDI 100 QUATTRO AVANT, 1990 r., 2309 ccm, benz., inst. gaz, szary met., relingi dach., el. szyby, el. lusterka, wspom. kierownicy, ABS, c. zamek, karta pojazdu, blokada tylnego mostu - 3.200 zł lub zamienie. Zielonka, powiat ząbkowski, tel. 074/810-22-32 GIOHYAW7

AUDI 100 C4 KOMBİ, 1991 r., benz., inst. gaz., welurowa tap., el. szyby, stan db - 7.500 zł. Zgorzelec, tel. 0691/54-55-53 GIO7NF4F

AUDI 100 C4 SEDAN, 1991/92 r., 2300 ccm, benz., czarny met., wspom. kierownicy, ABS, c. zamek, automat, RO z CD, welurowa tap., podokietniki, soczewkowe reflektory, nowe tarcze i klocki ham., zarejestr., ważne OC i przegląd, karta pojazdu, stan bdb - 4.400 zł lub zamienie na inny. Wrocław, tel. 0723/15-77-93 GIOFPLSY

AUDI 100 C4 AVANT QUATTRO, 1992 r., 2300 ccm, benz., czerwony, hak, welurowa tap., relingi dach., 5.000 zł. Brzeg, tel. 0601/78-07-77 GIO4CHNF

AUDI 100 C4, 1992 r., 210 tys. km, 2300 ccm, benz., inst. gaz, ABS, klimatyzacja, alufelgi, komplet felg z oponami zimowymi, automatic, tapicerka welurowa, zużycie paliwa 12 l/100 km, roleta tylny szyby, kolor perłowoczarony, stan bardzo dobry, ubezpieczenie do 27.10.2010 r., przegląd 14.01.2011 r., polecam - 6.500 zł. Opole, tel. 0600/83-16-14 IOH9KPY4

AUDI 100 C4 SEDAN, 1992/93 r., 206 tys. km, 2600 ccm, benz. V6, niebieski met., zarejestr., ABS, el. otw. szyby, el. reg. lusterka, el. reg. reflektory, szyberdach, RO, c. zamek, alarm, podgrz. fotele, alum. felgi, stan idealny - 7.900 zł lub zam. na tańszy. Paczków, powiat nyski, tel. 0519/13-35-50 GIOCFRFP

AUDI 100 C4 SEDAN, 1993 r., 229 tys. km, 2500 ccm, TDI, zielony, pełne wyposaż. oprócz skórzanej tap., 6-bieg., klimat., nowe teleskopy, tarcze, hak, stan bdb - 10.500 zł. Tel. 0669/79-74-93 GIOAH9JH

AUDI 100 C4 AVANT, 1993 r., 2000 ccm, benz. - 5.000 zł. Jarcin, tel. 0791/83-87-23 GIOFTPT4

AUDI 100 AVANT, 1993 r., 2600 ccm, benz., inst. gaz, bordowy met., sekwencyjny wtrysk gazu, el. szyberdach, ABS, c. zamek, alarm, wspom. kierownicy, el. lusterka, relingi dach., ważne przegląd i OC - 3.600 zł lub zamienie na samochód wersji angielskiej. Nowa Sól, tel. 0518/17-86-25 GIOF4R4A

AUDI 80 B2 COUPE, 1980/87 r., 1800 ccm, benz., inst. gaz., fioletowy met., po tuningu, kubek, fotele, wspom. kierownicy, przyciemn. szyby, sport ukł. wydechowy i kierownica, ważne OC - 1.500 zł lub zamienie. Wałbrzych, tel. 0791/41-45-56, 0506/50-40-64 GIOCXAJ3

AUDI 80 CC, 1986 r., 174 tys. km, 1600 ccm, niebieski, stan techn. bdb, oryg. lakier, w kraju od 4 lat, przegląd do 2011 r. - 1.600 zł. Wałbrzych, tel. 0787/10-26-17 GIOHYECJ

AUDI 80, 1986 r., 270 tys. km, benz., inst. gaz., ciemnoczerwony, bez wypadku, b. dobrze utrzymany, c. zamek, nowe opony letnie i zim

Ponawianie ogłoszeń SMS - em

Aby ponowić ogłoszenie w gazecie wystarczy tylko wysłać na numer

7368 SMS o treści:

AGPD numer ogłoszenia

Ogłoszenie ukaże się w najbliższym wydaniu Auto Giełdy Dolnośląskiej

Przykład: **AGPD GHJI987N**

Cena SMS wynosi 3.00 zł netto, 3.66 zł brutto.

UWAGA! Ponawianie ogłoszeń SMS-em dotyczy wyłącznie tych ogłoszeń, których numer rozpoczyna się od litery „G”.

Terminy ponawiania ogłoszeń:

- na wydanie poniedziałkowe do soboty do godziny 19.00
- na wydanie środowe do poniedziałku do godziny 19.00
- na wydanie świąteczne do soboty do godziny 19.00

Szczegółowe informacje można uzyskać pod numerem **071/346-94-31**

AUDI 80 B4, 1993 r., 2000 ccm, benz., w kraju od 01.2010 r., zarejestr., wspom. kierownicy, c. zamek, szyberdach, ABS, obrotomierz, RO, kpl. kół zim., przegląd do 01.2011 r., zderzaki i lusterka w kolorze nadwozia, stan bdb, atrak. wygląd - 6.900 zł. Bolesławiec, tel. 0501/79-47-44 G1093NH4

AUDI 80 B4 SEDAN, 1993 r., 2000 ccm, benz., inst. gaz., w. właśc., karta pojazdu, ważne OC i przegląd, wspom. kierownicy, ABS, tempomat, RO + CD, el. lusterka i 4 szyby, szyberdach, halogeny, ciemne szyby, welurowa tap., dziel. tylna kanapa, kolpaki, ocynkowane nadwozie, butla gazu w miejscu koła zapasow. - 5.500 zł lub zamienie na tańszy Brzeg, tel. 0692/00-03-43 GIOEKAM

AUDI 80 B4, 1993 r., 2000 ccm, benz., inst. gazowa, bordowy met., 4-drzw., zarejestr., ABS, alarm z pilotem, alum. felgi, c. zamek, el. otw. szyby, el. reg. lusterka, immobilizer, klimatyzacja, RO z CD, tap. welurowa, sekwencyjna inst. gazowa, butla w miejscu koła zapas., hak, spalanie od 11 do 16 l/gazu na 100 km - 6.500 zł. Dzierżonów, tel. 0697/44-44-43 I10HW7CK

AUDI 80 B4 KOMB, 1994/95 r., 1900 ccm, TDI, grafitowy met., wspom. kierownicy, c. zamek, el. szyberdach, hak, ABS, relingi dach., roleta, alufelgi 15" gwiazdy, karta pojazdu, ks. serwisowa, stan bdb - 10.000 zł lub zamienie. Złoty Stok, powiat ząbkowski, tel. 0880/81-80-87 G197L9PMY

AUDI 80 B4, 1993 r., 220 tys. km, 1900 ccm, TDI, 90 KM, zielony (butelkowy), wspom. kierownicy, c. zamek, el. szyberdach, airbag, 2 kpl. kół (letn. i zim.), alufelgi - 8.300 zł. Olawa, tel. 0666/24-48-10 GIOCTCYC

AUDI 80 B4 KOMB, 1994/95 r., 1900 ccm, TDI, grafitowy met., wspom. kierownicy, c. zamek, el. szyberdach, hak, ABS, relingi dach., roleta, alufelgi 15" gwiazdy, karta pojazdu, ks. serwisowa, stan bdb - 10.000 zł lub zamienie. Złoty Stok, powiat ząbkowski, tel. 0880/81-80-87 G197L9PMY

AUDI 80 B4, 1993 r., 1900 ccm, turbo D, czarny, hak, el. lusterka, klimat., wspom. kierownicy, c. zamek, el. otw. szyby, 2 airbagi, RO z CD, bez wypadku, sprzedawany - 10.900 zł. Rawicz, tel. 0607/57-06-96, 0501/65-30-79 GIOFPJCY

AUDI 80 B4 SEDAN, 1995 r., 2000 ccm, benz., srebrny, zarejestr., automatic, ważne OC, sprawny, wspom. kierownicy, c. zamek, alarm, welurowa tap. - 3.300 zł. Jelenia Góra, tel. 0604/89-93-03, 0698/70-72-99 G1049JFJ

AUDI 80 B4, 1993 r., 1900 ccm, benz., inst. gaz., w. właśc., karta pojazdu, ważne OC i przegląd, wspom. kierownicy, ABS, tempomat, RO + CD, el. lusterka, immobilizer, klimatyzacja, RO z CD, tap. welurowa, sekwencyjna inst. gazowa, butla w miejscu koła zapasow. - 5.500 zł lub zamienie na tańszy Brzeg, tel. 0692/00-03-43 GIOEKAM

AUDI 80 B4 SKLADAK, 1995 r., 1800 ccm, granatowy - 3.200 zł. Wrocław, tel. 0507/97-53-98 GIOH9EJA

AUDI 80 B4, 1993 r., 220 tys. km, 1900 ccm, TDI, 90 KM, zielony (butelkowy), wspom. kierownicy, c. zamek, el. szyberdach, airbag, 2 kpl. kół (letn. i zim.), alufelgi - 8.300 zł. Olawa, tel. 0666/24-48-10 GIOCTCYC

AUDI 80 B4 SKLADAK, 1996 r., 1800 ccm, benz., inst. gaz., szyberdach, stan techn. db - 2.500 zł. Opole, tel. 0790/78-65-46 GIOHW7J7

AUDI 80 B4, 1993 r., 220 tys. km, 1900 ccm, TDI, 90 KM, zielony (butelkowy), wspom. kierownicy, c. zamek, el. szyberdach, airbag, 2 kpl. kół (letn. i zim.), alufelgi - 8.300 zł. Olawa, tel. 0666/24-48-10 GIOCTCYC

AUDI 80 B4 CABRIO, 1996/97 r., 2600 ccm, V6, czarny met., sekwencyjna inst. gazowa, skórzana tap., alufelgi, wersja sportowa, zarejestr., ubezpieczony, pełne wyposaż. elektr., alufelgi 17" - 18.900 zł lub zam. na inny Jelenia Góra, tel. 0604/35-22-07, 0605/14-58-94 GG9NP9HP

AUDI 80 B4, 1993 r., 1900 ccm, turbo D, czarny, hak, el. lusterka, klimat., wspom. kierownicy, c. zamek, el. otw. szyby, 2 airbagi, RO z CD, bez wypadku, sprzedawany - 10.900 zł. Rawicz, tel. 0607/57-06-96, 0501/65-30-79 GIOFPJCY

AUDI 80 B4 SKLADAK, 1996 r., 1800 ccm, benz., inst. gaz., szyberdach, stan techn. db - 2.500 zł. Opole, tel. 0790/78-65-46 GIOHW7J7

AUDI 80 B4, 1993 r., 220 tys. km, 1900 ccm, TDI, 90 KM, zielony (butelkowy), wspom. kierownicy, c. zamek, el. szyberdach, airbag, 2 kpl. kół (letn. i zim.), alufelgi - 8.300 zł. Olawa, tel. 0666/24-48-10 GIOCTCYC

AUDI 80 B4 SEDAN, 1997/98 r., 190 tys. km, 1800 ccm, benz., welurowa tap., alufelgi, klimatronic, ABS, c. zamek, el. lusterka, el. szyby, 2 airbagi, RO z CD, bez wypadku, sprzedawany - 10.900 zł. Rawicz, tel. 0607/57-06-96, 0501/65-30-79 GIOFPJCY

AUDI 80 B4, 1993 r., 1900 ccm, turbo D, czarny, hak, el. lusterka, klimat., wspom. kierownicy, c. zamek, el. otw. szyby, 2 airbagi, RO z CD, bez wypadku, sprzedawany - 10.900 zł. Rawicz, tel. 0607/57-06-96, 0501/65-30-79 GIOFPJCY

AUDI 80 B4 SKLADAK, 1996 r., 1800 ccm, benz., inst. gaz., szyberdach, stan techn. db - 2.500 zł. Opole, tel. 0790/78-65-46 GIOHW7J7

AUDI 80 B4, 1993 r., 220 tys. km, 1900 ccm, TDI, 90 KM, zielony (butelkowy), wspom. kierownicy, c. zamek, el. szyberdach, airbag, 2 kpl. kół (letn. i zim.), alufelgi - 8.300 zł. Olawa, tel. 0666/24-48-10 GIOCTCYC

AUDI 80 B4 CABRIO, 1996/97 r., 2600 ccm, V6, czarny met., sekwencyjna inst. gazowa, skórzana tap., alufelgi, wersja sportowa, zarejestr., ubezpieczony, pełne wyposaż. elektr., alufelgi 17" - 18.900 zł lub zam. na inny Jelenia Góra, tel. 0604/35-22-07, 0605/14-58-94 GG9NP9HP

AUDI 80 B4, 1993 r., 1900 ccm, turbo D, czarny, hak, el. lusterka, klimat., wspom. kierownicy, c. zamek, el. otw. szyby, 2 airbagi, RO z CD, bez wypadku, sprzedawany - 10.900 zł. Rawicz, tel. 0607/57-06-96, 0501/65-30-79 GIOFPJCY

AUDI 80 B4 SKLADAK, 1996 r., 1800 ccm, benz., inst. gaz., szyberdach, stan techn. db - 2.500 zł. Opole, tel. 0790/78-65-46 GIOHW7J7

AUDI 80 B4, 1993 r., 220 tys. km, 1900 ccm, TDI, 90 KM, zielony (butelkowy), wspom. kierownicy, c. zamek, el. szyberdach, airbag, 2 kpl. kół (letn. i zim.), alufelgi - 8.300 zł. Olawa, tel. 0666/24-48-10 GIOCTCYC

AUDI 80 B4 SKLADAK, 1996 r., 1800 ccm, benz., inst. gaz., szyberdach, stan techn. db - 2.500 zł. Opole, tel. 0790/78-65-46 GIOHW7J7

AUDI 80 B4, 1993 r., 220 tys. km, 1900 ccm, TDI, 90 KM, zielony (butelkowy), wspom. kierownicy, c. zamek, el. szyberdach, airbag, 2 kpl. kół (letn. i zim.), alufelgi - 8.300 zł. Olawa, tel. 0666/24-48-10 GIOCTCYC

AUDI 80 B4 CABRIO, 1996/97 r., 2600 ccm, V6, czarny met., sekwencyjna inst. gazowa, skórzana tap., alufelgi, wersja sportowa, zarejestr., ubezpieczony, pełne wyposaż. elektr., alufelgi 17" - 18.900 zł lub zam. na inny Jelenia Góra, tel. 0604/35-22-07, 0605/14-58-94 GG9NP9HP

AUDI 80 B4, 1993 r., 1900 ccm, turbo D, czarny, hak, el. lusterka, klimat., wspom. kierownicy, c. zamek, el. otw. szyby, 2 airbagi, RO z CD, bez wypadku, sprzedawany - 10.900 zł. Rawicz, tel. 0607/57-06-96, 0501/65-30-79 GIOFPJCY

AUDI 80 B4 SKLADAK, 1996 r., 1800 ccm, benz., inst. gaz., szyberdach, stan techn. db - 2.500 zł. Opole, tel. 0790/78-65-46 GIOHW7J7

AUDI 80 B4, 1993 r., 220 tys. km, 1900 ccm, TDI, 90 KM, zielony (butelkowy), wspom. kierownicy, c. zamek, el. szyberdach, airbag, 2 kpl. kół (letn. i zim.), alufelgi - 8.300 zł. Olawa, tel. 0666/24-48-10 GIOCTCYC

AUDI 80 B4 CABRIO, 1996/97 r., 2600 ccm, V6, czarny met., sekwencyjna inst. gazowa, skórzana tap., alufelgi, wersja sportowa, zarejestr., ubezpieczony, pełne wyposaż. elektr., alufelgi 17" - 18.900 zł lub zam. na inny Jelenia Góra, tel. 0604/35-22-07, 0605/14-58-94 GG9NP9HP

AUDI 80 B4, 1993 r., 1900 ccm, turbo D, czarny, hak, el. lusterka, klimat., wspom. kierownicy, c. zamek, el. otw. szyby, 2 airbagi, RO z CD, bez wypadku, sprzedawany - 10.900 zł. Rawicz, tel. 0607/57-06-96, 0501/65-30-79 GIOFPJCY

AUDI 80 B4 SKLADAK, 1996 r., 1800 ccm, benz., inst. gaz., szyberdach, stan techn. db - 2.500 zł. Opole, tel. 0790/78-65-46 GIOHW7J7

AUDI 80 B4, 1993 r., 220 tys. km, 1900 ccm, TDI, 90 KM, zielony (butelkowy), wspom. kierownicy, c. zamek, el. szyberdach, airbag, 2 kpl. kół (letn. i zim.), alufelgi - 8.300 zł. Olawa, tel. 0666/24-48-10 GIOCTCYC

AUDI 80 B4 CABRIO, 1996/97 r., 2600 ccm, V6, czarny met., sekwencyjna inst. gazowa, skórzana tap., alufelgi, wersja sportowa, zarejestr., ubezpieczony, pełne wyposaż. elektr., alufelgi 17" - 18.900 zł lub zam. na inny Jelenia Góra, tel. 0604/35-22-07, 0605/14-58-94 GG9NP9HP

AUDI 80 B4, 1993 r., 1900 ccm, turbo D, czarny, hak, el. lusterka, klimat., wspom. kierownicy, c. zamek, el. otw. szyby, 2 airbagi, RO z CD, bez wypadku, sprzedawany - 10.900 zł. Rawicz, tel. 0607/57-06-96, 0501/65-30-79 GIOFPJCY

AUDI 80 B4 SKLADAK, 1996 r., 1800 ccm, benz., inst. gaz., szyberdach, stan techn. db - 2.500 zł. Opole, tel. 0790/78-65-46 GIOHW7J7

AUDI 80 B4, 1993 r., 220 tys. km, 1900 ccm, TDI, 90 KM, zielony (butelkowy), wspom. kierownicy, c. zamek, el. szyberdach, airbag, 2 kpl. kół (letn. i zim.), alufelgi - 8.300 zł. Olawa, tel. 0666/24-48-10 GIOCTCYC

AUDI 80 B4 CABRIO, 1996/97 r., 2600 ccm, V6, czarny met., sekwencyjna inst. gazowa, skórzana tap., alufelgi, wersja sportowa, zarejestr., ubezpieczony, pełne wyposaż. elektr., alufelgi 17" - 18.900 zł lub zam. na inny Jelenia Góra, tel. 0604/35-22-07, 0605/14-58-94 GG9NP9HP

AUDI 80 B4, 1993 r., 1900 ccm, turbo D, czarny, hak, el. lusterka, klimat., wspom. kierownicy, c. zamek, el. otw. szyby, 2 airbagi, RO z CD, bez wypadku, sprzedawany - 10.900 zł. Rawicz, tel. 0607/57-06-96, 0501/65-30-79 GIOFPJCY

AUDI 80 B4 SKLADAK, 1996 r., 1800 ccm, benz., inst. gaz., szyberdach, stan techn. db - 2.500 zł. Opole, tel. 0790/78-65-46 GIOHW7J7

AUDI 80 B4, 1993 r., 220 tys. km, 1900 ccm, TDI, 90 KM, zielony (butelkowy), wspom. kierownicy, c. zamek, el. szyberdach, airbag, 2 kpl. kół (letn. i zim.), alufelgi - 8.300 zł. Olawa, tel. 0666/24-48-10 GIOCTCYC

AUDI 80 B4 CABRIO, 1996/97 r., 2600 ccm, V6, czarny met., sekwencyjna inst. gazowa, skórzana tap., alufelgi, wersja sportowa, zarejestr., ubezpieczony, pełne wyposaż. elektr., alufelgi 17" - 18.900 zł lub zam. na inny Jelenia Góra, tel. 0604/35-22-07, 0605/14-58-94 GG9NP9HP

AUDI 80 B4, 1993 r., 1900 ccm, turbo D, czarny, hak, el. lusterka, klimat., wspom. kierownicy, c. zamek, el. otw. szyby, 2 airbagi, RO z CD, bez wypadku, sprzedawany - 10.900 zł. Rawicz, tel. 0607/57-06-96, 0501/65-30-79 GIOFPJCY

AUDI 80 B4 SKLADAK, 1996 r., 1800 ccm, benz., inst. gaz., szyberdach, stan techn. db - 2.500 zł. Opole, tel. 0790/78-65-46 GIOHW7J7

AUDI 80 B4, 1993 r., 220 tys. km, 1900 ccm, TDI, 90 KM, zielony (butelkowy), wspom. kierownicy, c. zamek, el. szyberdach, airbag, 2 kpl. kół (letn. i zim.), alufelgi - 8.300 zł. Olawa, tel. 0666/24-48-10 GIOCTCYC

AUDI 80 B4 CABRIO, 1996/97 r., 2600 ccm, V6, czarny met., sekwencyjna inst. gazowa, skórzana tap., alufelgi, wersja sportowa, zarejestr., ubezpieczony, pełne wyposaż. elektr., alufelgi 17" - 18.900 zł lub zam. na inny Jelenia Góra, tel. 0604/35-22-07, 0605/14-58-94 GG9NP9HP

AUDI 80 B4, 1993 r., 1900 ccm, turbo D, czarny, hak, el. lusterka, klimat., wspom. kierownicy, c. zamek, el. otw. szyby, 2 airbagi, RO z CD, bez wypadku, sprzedawany - 10.900 zł. Rawicz, tel. 0607/57-06-96, 0501/65-30-79 GIOFPJCY

AUDI 80 B4 SKLADAK, 1996 r., 1800 ccm, benz., inst. gaz., szyberdach, stan techn. db - 2.500 zł. Opole, tel. 0790/78-65-46 GIOHW7J7

AUDI 80 B4, 1993 r., 220 tys. km, 1900 ccm, TDI, 90 KM, zielony (butelkowy), wspom. kierownicy, c. zamek, el. szyberdach, airbag, 2 kpl. kół (letn. i zim.), alufelgi - 8.300 zł. Olawa, tel. 0666/24-48-10 GIOCTCYC

AUDI 80 B4 CABRIO, 1996/97 r., 2600 ccm, V6, czarny met., sekwencyjna inst. gazowa, skórzana tap., alufelgi, wersja sportowa, zarejestr., ubezpieczony, pełne wyposaż. elektr., alufelgi 17" - 18.900 zł lub zam. na inny Jelenia Góra, tel. 0604/35-22-07, 0605/14-58-94 GG9NP9HP

AUDI A3 hatchback, 1997 r., 191 tys. km, 1600 ccm, benz. zielony met., 4 airbagi, el. otw. szyby, el. reg. lusterka, ksenony, c. zamek, klimatronic 2-straf., RO z CD, tap. welurowa, wersja po liftingu - 13.200 zł. Króścina Wielka, powiat trzebnicki, tel. 071/312-55-12, 0604/11-96-53 GIOHLHC3

AUDI A3, 1997 r., 112 tys. km, 1800 ccm, benz., zielony met., ABS, c. zamek, wspom. kierownicy, szyberdach, el. otw. szyby, 4 airbagi, stan idealny - 12.800 zł lub zamienie. Paczków, powiat nyski, tel. 0606/43-14-25 GIOCRPT4

AUDI A3, 1997 r., 177 tys. km, 1781 ccm, benz., brązowy, 3-drzw., bez wypadku, sprzedawany, zarejestr., ABS, alum. felgi, c. zamek, el. otw. szyby, el. reg. lusterka, klimatyzacja, pod pow., reg. kierownica, szyberdach tap. skórzana, wspom. kier. wszelkie informacje przez telefon - 11.000 zł. Świdnica, tel. 0509/36-03-82 I10HE7LK

AUDI A3, 1997/98 r., 1600 ccm, benz., inst. gaz., zabany, wszystkie elektr., klimat., skórzana tap., Webasto, zarejestr. - 14.900 zł lub zamienie. Jelcz-Laskowice, powiat olawski, tel. 0794/28-58-04 GIOCLLHT

AUDI A3, 1997/98 r., 1800 ccm, 125 KM, granatowy met., el. lusterka i szyby, szyberdach, c. zamek, alarm, ABS, 2 airbagi, zabany, stan bdb - 9.500 zł lub zamienie. Kłodzko, tel. 074/868-45-51, 0697/45-99-84 GIOHW3TA

AUDI A3, 1998 r., 146 tys. km, 1600 ccm, 101 KM, zielony met., i właśc. w kraju, karta pojazdu, c. zamek z funkcją domykania szyb, alarm, 2 airbagi, klimatronic, alufelgi, el. szyby, el. szyberdach, el. lusterka, podgrz. fotele, zabany, zarejestr., wspom. kierownicy, ABS, ASR, zderzaki i lust. w kol. nadwozia - 13.400 zł lub zamienie. Kłodzko, tel. 074/868-45-51, 0603/74-62-58 G1973WTRF

AUDI A3, 1998 r., 1900 ccm, TDI, srebrny met., sprow. z Niemiec, ABS, c. zamek, wspom. kierownicy, 4 airbagi, el. szyby, el. szyberdach, el. lusterka, RO z CD, alufelgi, skórzana tap., alcantara, zabany, zużycie paliwa 5 l/100 km, stan bdb - 13.800 zł lub zamienie. Kłodzko, tel. 074/868-45-51, 0603/74-62-58 GIOHH9LC

AUDI A3, 1998 r., 1900 ccm, TDI, srebrny met., sprow. z Niemiec, ABS, c. zamek, wspom. kierownicy, 4 airbagi, el. szyby, el. szyberdach, el. lusterka, RO z CD, alufelgi, skórzana tap., alcantara, zabany, zużycie paliwa 5 l/100 km, stan bdb - 13.800 zł lub zamienie. Kłodzko, tel. 074/868-45-51, 0603/74-62-58 GIOHH9LC

AUDI A3, 1998 r., 1900 ccm, TDI, srebrny met., pełne wyposaż. elektr., klimat., c. zamek, ABS, podgrz. fotele, alufelgi, stan idealny, sprowadzony, zarejestr. - 18.300 zł. Świdnica, tel. 0788/13-04-14 GIOHWW7R

AUDI A3, 1998 r., 1900 ccm, TDI, granatowy met., klimatronic, el. szyby, ABS, RO, sprow. - 9.000 zł. Twardogóra, powiat oleśnicki, tel. 0781/78-24-33 GIOH44K7

AUDI A3 HATCHBACK, 1998 r., 1600 ccm, 16V + inst. gaz. CN, srebrny met., klimatronic, ABS, el. szyby, el. lusterka, 4 airbagi, RO z CD, alufelgi, c. zamek, wspom. kierownicy, bez wypadku, stan bdb, zabany, ekonomiczny, hak - 12.500 zł. Wałbrzych, tel. 0602/75-23-29 GIO4FW4C

AUDI A3, 1998 r., 1600 ccm, benz., chabrowy, zarejestr., automatic, klimat., airbag, el. lusterka i szyby, wspomaganie kier., ABS, ważne OC i przegląd na cały rok w kraju od roku - 7.800 zł. Wrocław, tel. 0796/09-77-73 GIOF7X39

AUDI A3, 1998/99 r., 1800 ccm, benz., klimat., wspom. kierownicy, reg. kierownica, ABS, alarm, el. szyby, el. lusterka, RO, dziel. tylna kanapa, alufelgi, airbag, garażowany, stan idealny - 16.800 zł lub zamienie. Świdnica, tel. 0781/02-02-02 GIOFH7F9

AUDI A3, 1999 r., 209 tys. km, 1900 ccm, TDI, złoty met., i właśc. w kraju, c. zamek + pilot, 2 airbagi, klimatronic, alufelgi, el. szyby i lusterka, zabany, zarejestr., wspom. kierownicy, ABS, ASR, zderzaki i lust. w kol. nadwozia.

AUDI A3, 1999/00 r., 1600 ccm, 101 KM, czarny met., klimatronic, model po liftingu, 4 airbagi, el. lusterka i szyby, RO, ABS, c. zamek + pilot, zabany, ekonomiczny, alufelgi, stan bdb - 13.800 zł lub zamienie. Kłodzko, tel. 074/868-45-51, 0697/45-99-84 GIOHW3T7

AUDI A3, 1999/00 r., 1600 ccm, 101 KM, czarny met., klimatronic, model po liftingu, 4 airbagi, el. lusterka i szyby, RO, ABS, c. zamek + pilot, zabany, ekonomiczny, alufelgi, stan bdb - 13.800 zł lub zamienie. Kłodzko, tel. 074/868-45-51, 0697/45-99-84 GIOHW3T7

AUDI A3, 1999/01 r., 146 tys. km, 1600 ccm, 101 KM, wiśniowy met., w kraju od roku, i właśc., wspom. kierownicy, c. zamek, 6 airbagów, el. szyby, el. lusterka.

AUDI A3, 2000/01 r., 146 tys. km, 1600 ccm, 101 KM, wiśniowy met., w kraju od roku, i właśc., wspom. kierownicy, c. zamek, 6 airbagów, el. szyby, el. lusterka.

AUDI A3, 1999 r., 1600 ccm, benz., ABS, wspom. kierownicy, c. zamek, pełne wyposaż. elektr., alufelgi, szyberdach, ks. serwisowa - 11.000 zł lub zamienie. Jawor, tel. 0601/20-58-99 G197R7LA3

AUDI A3, 1999 r., 152 tys. km, 1600 ccm, benz., niebieski met., c. zamek, alarm, klimatronic, ABS, el. szyby, el. lusterka, ks. serwisowa, alufelgi, 4 airbagi, halogeny, bez wypadku, stan idealny, sprowadzony, opłacony - 19.900 zł. Lubanów, tel. 075/722-59-98, 0501/70-71-79 G19TMWN7

AUTOKASACJA PŁACI ZA AUTA

tel. 76/844-80-57, 76/847-87-57, 728 588 017

AUDI A3, 1999 r., 176 tys. km, 1900 ccm, turbo D, niebieski, klimatronic - 14.900 zł. Podgórze, powiat złoty, tel. 075/751-20-09 wieczorem, 075/751-17-56 GIOEN4YJ

AUDI A3, 1999 r., 180 tys. km, 1600 ccm, benz., niebieski, zabany, stan bdb, jasna tapicerka, ekonomiczny, eksploatowany przez kobietę, alufelgi, podłokietnik, klimatronic, książka serwisowa, ABS, bez wypadku, RO + zmniejsz. płyt CD - 14.000 zł. Wrocław, tel. 0518/35-90

KUPIE KAŻDE AUTO GOTÓWKA!

FOTO AUDI A4 SEDAN, 1995 r., 186 tys. km, 1896 ccm, TDI, granatowy, 4-drzw., garażowany, zarejestr., ABS, alum. felgi, c. zamek, el. otw. szyby, el. reg. lusterka, imob., klimatyzacja elektroniczna, pod pow., reg. kierownicy, RO, tap. welurowa, tempomat, wspom. kier., podgrz. fotele, reg. kier., dziel. kanapa - 10 500 zł. Zagran., tel. 0721/10-50-72 pgalectk@o2.pl IIOHNNJK

KREDYTY DLA FIRM I OSÓB FIZYCZNYCH

SAMOCHODOWY - GOTÓWKOWY - LEASING

Profesjonalnie i skutecznie
Dodatkowe informacje: tel.: 600-855-099; 071 368-14-08; fax 071 332-41-58
e-mail: beata.zarzycka@wp.pl www.goldencar.gratka.pl

AUDI A4 SEDAN, 1996 r., 230 tys. km, 1900 ccm, TDI, 110 KM, zielony met., el. szyby, el. lusterka, klimatronic, hak, c. zamek, zarejestr. - 9 300 zł. Dzierżonowo, tel. 0669/67-07-07 GIO4CLME

auto blok
ZABEZPIECZENIA SAMOCHODOWE

DIPOL blokadę skrzyni biegów
alarmy, centralne zamki, znakowanie pojazdów
Wrocław Kartowice, ul. Klaczkki 31 (boczna Bona-Zełazka, przed wjazdu) tel. 071/372-64-70, 0-501 272 181

AUDI A4 KOMBİ, 1996 r., 1900 ccm, TDI, 110 KM, zielony met., wszystkie elektr. dodatki, ABS, relingi dach, alufelgi - 13 200 zł. Kłodzko, tel. 0603/97-66-21 GIOHY9XC

AIRCAR KLIMATYZACJE
W-w. w Nysypowa 24 tel. 793 00 87
Spreżarki - duży wybór 691 22 33 07
Kompleksowy serwis - przeglądy - naprawy 691 22 33 09

AUDI A4 SEDAN, 1996 r., 199 tys. km, 1600 ccm, TDI, granatowy met., w kraju od roku, 1 właśc., karta pojazdu, ABS, c. zamek, wspom. kierownicy, 2 airbagi, el. szyby, szyberdach i reg. lusterka, zderzaki i lust. w kol. nadwozia, ekonomiczny, zużycie paliwa 5 l/100 km, nowy rozrząd i fotele, zadany, wykończony drewniane - 12 900 zł lub zamienie Kłodzko, tel. 074/868-45-51, 0603/74-62-58 GIOEHJFL

SANTANDER CONSUMER BANK

zaprasza osoby fizyczne i prawne do wzięcia udziału w aukcjach internetowych około 120 pojazdów.
Aukcje w trybie online, odbędą się w dniach 21-22 kwietnia 2010 r.
Do sprzedaży wystawiono samochody osobowe, terenowe, dostawcze następujących marek:
Audi, BMW, Opel, Volkswagen, Alfa Romeo, Chrysler, Citroen, Daewoo, Dodge, Fiat, Ford, Gaz, Honda, Hyundai, Iveco, Jeep, Kia, Mazda, Mercedes, Mitsubishi, Nissan, Peugeot, Renault, Land Rover, Saab, Skoda, SsangYong, Seat, Suzuki, Toyota, Volvo.
Pojazdy można oglądać na parkingach we Wrocławiu przy ul. Kochanowskiego 8A i ul. Wodzisławskiej 8 w dniach:
12-16 kwietnia 2010 r. (od godz. 10:00 do 16:00)
17 kwietnia 2010 r. - sobota (od godz. 10:00 do 13:00)
19-20 kwietnia 2010 r. (od godz. 10:00 do 16:00).
Pełny wykaz sprzedawanych pojazdów z cenami wywoławczymi i wycenami rzeczoznawców majątkowych udostępni na stronie www.dawro.pl. Uczestnicy aukcji muszą wpłacić do dnia 19 kwietnia 2010 r. wadium w wys. 2 000,00 zł - decyduje data wpływu na konto bankowe.
Szczegółowe warunki aukcji wraz z regulaminem zamieszczono również na www.dawro.pl Informacja telefoniczna - (71) 345 07 07, lub e-mail aukcje@dawro.pl

SZYBKIE !!! POŻYCZKI POD ZASTAW AUT

KREDYT NA KAŻDE AUTO
SKUP AUTO
ZA GOTÓWKĘ WROCŁAW ul. ŚLĘŻNA 86
liderauto@o2.pl
CAŁE I USZKODZONE SPRZEDAŻ - ZAMIANA
LIDER AUTO tel. 667 993 731
www.liderauto.otomoto.pl

AUDI A4 AVANT, 1996/97 r., 1900 ccm, TDI, 110 KM, srebrny met., klimatronic, 2 airbagi, el. szyby, c. zamek, ABS, RO, klimatronic, el. lusterka, el. szyby, alufelgi, bez wypadku, bez uszkodzeń, auto w kraju, polecam - 11 300 zł + opłaty. Legnica, tel. 0795/70-98-66 GI97LHTP

AUTA Z ANGLII
Całe i na części od 500 zł
Tel. 514 10 21 99
www.aza2010.net

AUDI A4 AVANT, 1996/97 r., 206 tys. km, 1900 ccm, TDI, 110 KM, TDI, srebrny met., klimatronic, ABS, 4 airbagi, pełne wyposaż. elektr., drewn. wykończona, welurowa tap., RO Chorus, roleta bag., relingi dach., nowe koła zimowe 15", alufelgi 16" z oponami letnimi, 3 kpl. kłuczyków, alarm, kpl. dokumentacja, stan idealny, zarejestr. - 17 500 zł. Wrocław, tel. 0601/73-30-21 GIO9F3TC

KUPIE KAŻDE AUTO Dolny Śląsk - Złotoryja
CAŁE I USZKODZONE 0-693 452 202

AUDI A4 KOMBİ, 1997 r., 190 tys. km, 1800 ccm, benz., czerwony, wspom. kierownicy, 4 el. szyby, el. lusterka, soczewkowe reflektory, ABS, 2 airbagi, RO, alufelgi, bez wypadku, stan idealny, ks. serwisowa, w kraju od 2 dni - 10 500 zł + opłaty. Bolesławiec, tel. 0609/54-76-90, 075/734-72-65 GIOHYCHW

SKUP AUTO NAJWYŻSZE CENY
605 56 91 56

AUDI A4 AVANT, 1997 r., 160 tys. km, 1600 ccm, benz., czerwony, c. zamek, wspom. kierownicy, 2 airbagi, ABS, klimatronic, alufelgi, RO z CD, el. szyby, el. lusterka, podkietniki, roleta bag., relingi dach., bez wypadku, sprowadzony, przygotowany do rejestr. - 13 500 zł. Luban, tel. 0501/70-71-79, 075/722-59-98 GIOHWKN

AUDI A4 AVANT, 1997 r., 1900 ccm, TDI, 110 KM, granatowy met., wspom. i reg. kierownicy, c. zamek, el. otw. szyby (4), ABS, RO z CD, reg. fotele - 14 800 zł. Opole, tel. 077/441-15-55, 0600/01-23-90 GIOCLKH7

KREDYT do 135% WARTOŚCI AUTA NA OŚWIADCZENIE

AUDI A4 AVANT, 1997 r., 235 tys. km, 1900 ccm, TDI, 110 KM, granatowy met., stan bdb, automat, alufelgi, el. szyby, wspom. 4 airbagi, el. szyberdach, hak, relingi, radio, ABS, zarejestr. - 14 300 zł. Polanica-Zdrój, powiat kłodzki, tel. 0887/10-47-01, 0887/06-35-31 GG9JXPXW

AUDI A4 KOMBİ, 1997 r., 1900 ccm, TDI, 110 KM, niebieski met., klimat., el. lusterka i 4 szyby, 4 airbagi, ABS, alufelgi, c. zamek, radio + CD, wspom. kierownicy, bez wypadku, zadany, el. szyberdach, stan bdb - 12 900 zł. Walbrzych, tel. 0602/75-23-29 GIOHYCK3

KAŁYCH I USZKODZONYCH 504 783 922

AUDI A4 AVANT, 1998 r., 220 tys. km, 1900 ccm, TDI, 110 KM, granatowy met., klimatronic, 2 airbagi, alufelgi, pełne wyposaż. elektr., c. zamek, RO, ważne OC i przeglad - 13 700 zł. Ostrów Wielkopolski, tel. 0665/59-25-66, 0669/42-32-12 GIOFJWP

AUDI A4 SEDAN, 1998 r., 2500 ccm, TDI, czarny, c. zamek, wspom. i reg. kierownicy, ABS, ASR, alarm, imob., el. otw. szyby, 4 airbagi, klimatronic 2-stref., RO z CD, alufelgi, reg. fotele kierowcy i reflektory, 6-bieg, bez wypadku, komputer pokładowy - 16 800 zł. Opole, tel. 077/441-15-55, 0600/01-23-90 GI9ARNM9L

KLIMATYZACJA

Napełnianie, odgrzybianie, sprzedaż, montaż
Czyszczenie i diagnozowanie usterek
CHŁODNICE sprzedaż, naprawa, montaż
Wrocław, ul. Przedmiejska 1 (Legnicka między wadukami!)
SERWIS (071)350-07-17, SKLEP (071)355-06-07

AUDI A4 AVANT, 1998/99 r., 188 tys. km, 1900 ccm, TDI, 140 KM, srebrny met., 4 airbagi, klimatronic, ABS, pełne wyposaż. elektr., alufelgi - 16 500 zł lub zam. na inny. Jelena Góra, tel. 0502/72-32-98 GG9MFM37

getinbank
WNIOSK NA TEL. 609 804 080

AUDI A4 AVANT, 1997 r., 235 tys. km, 1900 ccm, TDI, 110 KM, granatowy met., stan bdb, automat, alufelgi, el. szyby, wspom. 4 airbagi, el. szyberdach, hak, relingi, radio, ABS, zarejestr. - 14 300 zł. Polanica-Zdrój, powiat kłodzki, tel. 0887/10-47-01, 0887/06-35-31 GG9JXPXW

KUPIE KAŻDE AUTO
BOLESŁAWIEC, WALBRZYCH, ZGORZELEC
LUBAN, ZŁOTORYJA
0-601 831 995
e-mail: ford1@interia.eu

AUTOALARMY

radia, głośniki, zestawy GSM, systemy satelitarne GPRS, centralne zamki, elektryczne szyby, blokady skrzyni biegów, znakowanie pojazdów
NAPRAWA ZAMKÓW VW, AUDI, SKODA
AUTOGAZ SEKWENCYJNY WTRYSK GAZU
KLIMATYZACJA ozonowanie
51-146 WROCŁAW, AL. KASPROWICZA 111
325-33-93, 326-01-15, 0-510 115 115

AUDI A4 AVANT, 1998/99 r., 178 tys. km, 2500 ccm, TDI, 150 KM, czerwony, bez wypadku, zarejestr., klimatronic, ABS 6-biegowy, tempomat, alufelgi, wspom. kierownicy, c. zamek RO z CD, el. szyby, 4 airbagi, komputer, serwisowany, stan bdb - 15 000 zł. Kłodzko, tel. 0605/74-72-02 GI97FKPH

AUDI A4 SEDAN, 1998 r., 2500 ccm, TDI, czarny, c. zamek, wspom. i reg. kierownicy, ABS, ASR, alarm, imob., el. otw. szyby, 4 airbagi, klimatronic 2-stref., RO z CD, alufelgi, reg. fotele kierowcy i reflektory, 6-bieg, bez wypadku, komputer pokładowy - 16 800 zł. Opole, tel. 077/441-15-55, 0600/01-23-90 GI9ARNM9L

KUPIMY KAŻDY SAMOCHÓD
505-533-699
CAŁY - USZKODZONY - ZADŁUŻONY

AUDI A4 AVANT, 1998 r., 200 tys. km, 2500 ccm, TDI, granatowy met., automat, klimatronic, 2 airbagi, alufelgi, pełne wyposaż. elektr., c. zamek, RO, ważne OC i przeglad - 13 700 zł. Ostrów Wielkopolski, tel. 0665/59-25-66, 0669/42-32-12 GIOFJWP

AUDI A4 SEDAN, 1999 r., 180 tys. km, 1900 ccm, TDI, 110 KM, srebrny met., klimatronic, 2 airbagi, alufelgi, pełne wyposaż., stan idealny - 21 500 zł. Kłodzko, tel. 074/867-72-55, 0601/30-09-70 GIOHW344

SKUP AUTO

AUDI A4 AVANT, 1998 r., 110 tys. km, 1900 ccm, TDI, czerwony, alarm, alufelgi, el. szyby i lusterka, relingi dach., klimatronic, 2 airbagi, komputer, przyciemn. szyby, sprowadzony, od tygodnia w kraju, syan bdb, bez wypadku - 12 300 zł. Trochocice, powiat legnicki, tel. 0665/50-99-07, 0601/67-71-82 GIOHYATX

KLIMATYZACJA

Napełnianie, odgrzybianie, sprzedaż, montaż
Czyszczenie i diagnozowanie usterek
CHŁODNICE sprzedaż, naprawa, montaż
Wrocław, ul. Przedmiejska 1 (Legnicka między wadukami!)
SERWIS (071)350-07-17, SKLEP (071)355-06-07

AUTOKREDYT
BEZ PIERWSZEJ WPLATY I PORĘCZCIELI
BEZ ZAŚWIADCZEŃ
KREDYTY GOTÓWKOWE
KREDYTY MIESZKANIOWE
Towarzystwo Finansowe Centrum Ratalnej Sprzedaży
55-020 Wrocław, ul. Piłsudskiego 74, budynek NOT-u, II p., pok. 314
Tel. 071/341-88-39, 344-44-06, 347-14-66, 0-602 616-068.

regeneracja od 800 zł **TURBOSPRĘŻARKI** **naprawa 12h**
OR064330
naprawa - wymiana - wysyłka na nasz koszt
WROCLAW, ul. Sienkiewicza 32, tel. 071/792-50-28, 0-502 69 05 90

AUDI A4 KOMBI, 2000 r., 192 tys. km, 1900 ccm, TDI, fotelewy met., klimatronic, 4 airbagi, 4 el. szyby i lusterka, el. fotele, wspomag. kierownicy, immobil., 2 kluczyki, c. zamek + pilot, oryg. RO, alufelgi szt. 5, diwn. wykonanie, tapicera, stan idealny, wngtze w idealnym stanie, czyste, zawieszanie bdb, sprow. - 16 900 zł + opłaty. Bolesławiec, tel. 0667/30-22-57 GIOHYCEJ

AUDI A4 KOMBI, 2000 r., 225 tys. km, 2500 ccm, TDI, srebrny met., pakiet chrom. dodatków, nawigacja, el. szyby, klimatronic, alufelgi 16, 6 airbagów, c. zamek, kierownica sportowa, przyciemn. szyby, stan bdb, atrak. wygląd - 17 700 zł lub zamienie. Bolesławiec, tel. 079045-03-50 GIOFTTCC

AUDI A4 S-LINE SEDAN, 2000 r., 182 tys. km, 1900 ccm, TDI, 110 KM, niebieski, bez wypadku, klimatronic, el. szyby, c. zamek + pilot, ABS, 4 airbagi, wspomag. kierownicy, po liftingu, zadbane wnętrze, kpl. dokumentacja, nowe opony Michelin - 18 900 zł. Kłodzko, tel. 0889/12-51-77 GIOFM9F9

AUDI A4, 2000 r., 203 tys. km, 1900 ccm, TDI, granatowy met., stan bdb, ksenony, klimatronic, alufelgi - 19 200 zł. Lewin Brzeski, tel. 051679-72-90 GIOHYAAA

AUDI A4 AVANT, 2000 r., 199 tys. km, 1900 ccm, TDI, 110 KM, granatowy met., klimatronic, 4 airbagi, ABS, el. szyby, el. lusterka, ks. serwisowa, tempomat, komputer, ksenony, kubek fotele, welurowa tap., podgrz. fotele, RO z CD, podokietniki, relingi dach, roleta bag., halogeny, sprow., opłaty - 20 000 zł. Luban, tel. 075/722-59-98, 050170-71-79 GIO4X7LT

AUDI A4 KOMBI, 2000 r., 190 tys. km, 2500 ccm, TDI, granatowy met., 6-bieg, ks. serwisowa prowadzona do końca, ksenony, klimatronic, airbagi, ABS, c. zamek, wspomag. kierownicy, chromowane relingi, podgrz. fotele, RO z CD, sprow. z Niemiec, stan bdb - 13 800 zł + opłaty. Ścinawa, powiat lubiński, tel. 0661/54-19-84 GIOHR3H4

FOTO AUDI A4 SEDAN, 2000 r., 200 tys. km, 1900 ccm, TDI, czarny, 4-drzw. garaż, kpl. dokument, 1 właśc. w Polsce, 2 od nowości, alufelgi, c. zamek, el. szyby, el. lusterka, immobil., klimatronic, książka serwisowa bez luk w Niemczech i w Polsce (ASO Motopol, Wrocław), sprowadzona na mienie w 2002, oryg. przebieg - 22 500 zł. Twardogóra, powiat oleśnicki, tel. 0782/75-61-61 najlepiej wieczorem IOHEFV4

AUDI A4 KOMBI, 2000/01 r., 186 tys. km, 1900 ccm, TDI, srebrny met., klimatronic, el. lusterka, szyby i szyberdach, ABS, SRS (4 airbagi), c. zamek, alarm, sprow., zarejestr. - 19 900 zł. Kłodzko, tel. 0601/58-14-74 GIOHW3MJ

WYSTAWIAMY ZAŚWIADCZENIA DO WYREJESTROWANIA POJAZDU - OD RĘKI. NAJLEPIEJ PŁACIMY!!! POŻYCZKI POD ZASTAW! TEL. 792 15 15 15

UNIWER AUTO **NIE ŻARTUJE KAŻDE AUTO SKUPIJE** **GOTÓWKA W 20 MINUT!** **0-792 15 15 15**

KUPIĘ KAŻDE AUTO USZKODZONE I CAŁE **BOLESŁAWIEC WAŁBRZYCH ZGORZELEC LUBAN** **JELEŃSKA GÓRA ZŁOTORYJA LEGNICA STRZEGOM** **TEL. 0-601 831 995** **e-mail: ford1@interia.eu**

AUDI A4 KOMBI QUATTRO S-LINE, 2000/01 r., 2500 ccm, TDI, czarny metalik, model po liftingu, 6 airbagów, wspomaganie kier., ABS, el. szyby, el. lusterka, klimat., fotele skórzane Recaro, el. pompowane, alufelgi 17", centr. zamek, nowe opony, uszkodz. błotnik, drzwi, techn. sprawny, 2 kpl. kluczy - 15 800 zł. Ostrow Wielkopolski, tel. 0517/20-46-27, 0517/69-66-81 GIOFY7XJ

AUDI A4 AVANT, 2001 r., 1900 ccm, TDI, amarantowy, po liftingu, 4 airbagi, el. szyby, lwaśc w kraju, ABS, ESP, alufelgi 16", felgi stalowe 15", el. lusterka, klimatronic, relingi dach., ksenony, hak, skórzana kier., zadbane, ekonomiczny, RO z CD - 23 500 zł. Chocianów, powiat polkowicki, tel. 0667/21-52-53 GIO3CLHR

AUDI A4 AVANT, 2001 r., 89 tys. km, 1900 ccm, TDI, 116 KM, srebrny met., el. szyby, el. lusterka, ABS, ESP, klimatronic, cienne drewniane dodatki, czarna skórzana tap., alufelgi, serwisowany, komputer, pomowane i podgrz. fotele, zadbane, stan bdb, sprow., parkironic, skórzana kier., 4 airbagi, 6-bieg - 20 500 zł + opłaty. Luban, tel. 0501/70-71-79, 075/722-59-98 GIOEKPEL

AUDI A4 SEDAN, 2001 r., 146 tys. km, 1900 ccm, TDI, 130 KM, zielony met., klimatronic, ABS, ESP, el. szyby, el. lusterka, 6 airbagów, alufelgi 18", zadbane, atrak. wygląd - 32 400 zł. e-mail: dziki@onet.pl. Luban, tel. 0507/14-53-91, 051/127-68-16, 075/724-13-04 dziki@onet.pl GIO9LWJA

AUDI A4 KOMBI, 2001 r., 220 tys. km, 1900 ccm, TDI, 116 KM, niebieski met., klimat., 5 airbagów, halogeny, soczewkowe reflektory, ABS, ESP, c. zamek, wspomag. kierownicy, alufelgi, RO z CD, el. szyby i lusterka, immobil., stan bdb - 19 900 zł. Lwówek Śląski, tel. 0503/06-09-96 GIOHJHCR

AUDI A4 SEDAN, 2001 r., 1900 ccm, TDI, srebrny met., zarejestr., alufelgi, klimatronic - 30 900 zł. Nysa, tel. 0501/40-78-05 GIOARXEY

AUDI A4 SEDAN, 2001 r., 2000 ccm, wtrysk 115 KM, srebrny met., wspom. kierownicy, komputer pokładowy, c. zamek, alum felgi, halogeny, klimatronic, 4 airbagi, ESP, podgrz. fotele, RO z CD, el. otw. szyby (4), el. reg. lusterka - 28 800 zł. Opole, tel. 077/441-15-55, 0600/01-23-90 GIOFHWH3

AUDI A4 AVANT, 2001 r., 1900 ccm, TDI, 130 KM, czarny met., klimatronic, ABS, ESP, el. szyby, el. lusterka, alufelgi, stan bdb - 29 400 zł. Środa Śląska, tel. 0661/74-99-00 GIOSTPNF

FOTO AUDI A4 SEDAN, 2001 r., 170 tys. km, 2000 ccm, benz., zielony metalik, 4-drzw., garażowany, kierowca niepalący, sprowadzony, zarejestr., ABS, alum felgi, c. zamek, el. otw. szyby (4), el. reg. lusterka, ESP, immobil., klimatronic, 6 pod. pow., RO z CD, wspomag. kier., instalacja gazu BRC, nowe aluminiowe felgi - 28 500 zł do negocjacji. Wierzbno k. Olawy, tel. 0601/42-59-78 petter7@autograf.pl IOHCLJL

AUDI A4 AVANT, 2001 r., 153 tys. km, 1900 ccm, TDI, 130 KM, ksenony, el. otw. szyby (4), parkironic, model 2002 r., klimatronic, nagłośnienie Audi Koncert 5.1, po wymianie rozrządu, ks. serwisowa - 31 500 zł. Wrocław, tel. 0601/78-26-68 GIOFYXKA

AUDI A4 SEDAN, 2001/02 r., 2000 ccm, benz., 130 KM, srebrny met., pełne wyposaż. oprócz skórzanej tap., 4-drzw., ks. serwisowa, alufelgi 18", sprow. z Niemiec, 1 właśc. bez wypadku, stan idealny - 27 900 zł lub zamienie. Bolesławiec, tel. 0602/76-91-52, 075/644-82-55 GIOFK334

AUDI A4, 2006 r., 50 tys. km, 2000 ccm, TDCi, 200 KM, airbagi, nawigacja, alufelgi, syst. audio Bose - 56 900 zł. Ostreszów, tel. 0694/43-61-88 GIOCC9EC

FOTO AUDI A4 SEDAN, 2006 r., 153 tys. km, TDI, diesel, czarny, 4-drzw., bez wypadku, garażowany, kierowca niepalący, kpl. dokumentacja, 1 właściciel, serwisowany, sprowadzony, ABS, alarm, c. zamek, el. otw. szyby, el. reg. lusterka, ESP, immobilizer, klimatyzacja, komputer pokł., 6 pod. pow., reg. kierownica, RO - 52 500 zł brutto. Wałbrzych, tel. 0515/20-61-79 IOFY4W

AUDI A4 QUATTRO SEDAN, 2006 r., 55 tys. km, 2000 ccm, benz., 211 KM, jasnobłękitny, automatic, napęd 4x4, sprowadzony, stan techn. bdb, pełne wyposaż., faktura VAT, od obciążenia w komisie Vella przy ul. Mickiewicza - 63 000 zł, zdjęcia na www.autogielda.pl. Wrocław, tel. 071/732-45-56 w godz. 8-18, 0509/30-42-53 GIOY79RK

AUDI A4 AVANT, 2006/07 r., 145 tys. km, 1900 ccm, TDI, 130 KM, srebrny met., klimatronic 2-stref., ABS, ESP, nawigacja, tempomat, komputer, pełne wyposaż. elektr., 6 airbagów, RO z CD, alufelgi, podokietniki, welurowa tap., ks. serwisowa, zadbane, bez wypadku, sprow., stan idealny - 44 700 zł. Luban, tel. 0501/70-71-79 GIOHHL7E

AUDI A4 AVANT, 2006/07 r., 2000 ccm, TDI, 140 KM, czarny met., wspom. kierownicy, c. zamek + pilot, klimatronic 2-stref., immobil., 10 airbagów, el. 4 szyby, el. lusterka, sensor deszczu, relingi dach., ABS, ESP, RO z CD, roleta, welurowa tap., ks. serwisowa, komputer, alufelgi, sprowadzony, zarejestr., stan idealny - 45 200 zł. Miętków, powiat wrocławski, tel. 0509/64-14-95 GIO4XKN9

AUDI A4 SEDAN, 2007 r., 169 tys. km, 2000 ccm, diesel, 170 KM, srebrny met., nawigacja, 6-bieg, manualna skrzynia bieg., klimatronic 2-stref., 8 airbagów, el. lusterka, el. szyby, ABS, ESP, alufelgi, sensor deszczu, welurowa tap., skórzana kier., 54 900 zł. Jelenia Góra, tel. 0798/56-12-59 GIOEF9Y9

AUDI A6 AVANT QUATTRO, 1994 r., 195 tys. km, 2600 ccm, V6, 2 airbagi, klimatronic, wspom. kierownicy, el. szyby, el. lusterka, ABS, zarejestr., ubezpieczony - 8 200 zł. Chojnow, powiat legnicki, tel. 0513/70-94-71 GIOAMJWR

AUDI A6 AVANT, 1994 r., 2500 ccm, turbo D, biały, pełne wyposaż. oprócz skórzanej tap i klimat., 2 airbagi - 11 900 zł. Strzegom, powiat świdnicki, tel. 0781/30-36-01 GIOHHCTJ

AUDI A6 AVANT, 1994/95 r., 241 tys. km, 2500 ccm, TDI, srebrny met., manualna skrzynia bieg., klimat. c. zamek, 2 airbagi, el. lusterka, el. szyby, stan db - 11 900 zł. Gryfów Śląski, powiat lwówecki, tel. 0606/40-74-72 GIO7XJPH

AUDI A6 KOMBI, 1994/95 r., 280 tys. km, 2500 ccm, TDI, 140 KM, biały, wspom. kierownicy, 2 airbagi, alarm, pełne wyposaż. oprócz skórzanej tap. - 11 500 zł. Modra, powiat bolesławiecki, tel. 0888/61-37-80 GIOFTLKC

AUDI A6 AVANT, 1994/95 r., 2500 ccm, TDI, automatic, klimat., c. zamek, wspom. i reg. kierownicy, ABS, alarm, el. lusterka i szyby, airbag, dziel. tylna kanapa, garażowany, stan idealny - 13 900 zł lub zamienie. Świdnica, tel. 0783/02-02-02 GG97Y73Y

AUDI A6, 1995 r., 2500 ccm, TDI, 140 KM, 6-bieg, klimatronic, ABS, el. szyby, el. lusterka, c. zamek, airbagi, alarm, zarejestr., w kraju od 6 mies. - 13 600 zł. Luban, w VW Sharana, Seata Alhambrę Bolesławiec, tel. 0886/36-09-94 GIOHR39F

AUDI A6, 1995 r., 2500 ccm, TDI, srebrny met., klimat., alufelgi, pełne wyposaż. elektr., zarejestr. - 10 900 zł. Trzebnica, tel. 0609/76-71-84 GIOFEA7M

AUDI A6 AVANT, 1995/96 r., 2500 ccm, turbo D, czerwony, ABS, airbagi, wspom. kierownicy, c. zamek, el. szyby, el. lusterka, el. reg. reflektory, podokietniki, oryg. alufelgi, RO z CD, soczewkowe reflektory, przyciemn. szyby, po wymianie rozrządu - 9 300 zł. Legnica, tel. 0607/43-11-85 GIOHHCTC

KUPIĘ KAŻDE AUTO PO 1995 R. CAŁE LUB USZKODZONE, TRANSPORT **e-mail: kupieauto5@wp.pl. tel. 0-691 42 30 77, 0-605 46 26 65** **DOLNY ŚLĄSK - LEGNICA, JAWOR, WROCLAW**

AUDI A6 KOMBI, 1996 r., 182 tys. km, 2800 ccm, benz., czarny met., klimatronic, obicia skórzane, podgrz. fotele, el. szyby i lusterka, c. zamek, komputer, hak, alufelgi szt. 9, kpl. opon letnich i zimowych, niemiecka dokumentacja, 2 airbagi - 3 500 EUR. Bolesławiec, tel. 0722/26-78-26 GIOHYCKH

AUDI A6 KOMBI, 1996 r., 260 tys. km, 2500 ccm, TDI, czerwony, alum felgi 16, obniżone zawieszanie, stan db, czysty zadbane, bez wycieków, sprawny, ubezpieczony, el. szyby, szyberdach, alarm, c. zamek, immobil., sport siedzenia - 13 300 zł. Legnica, tel. 0606/61-66-23 GIOHPYRT

AUDI A6, 1997 r., 200 tys. km, 2500 ccm, TDI, 140 KM, zielony metalik, klimat., skórzana tapicera, 6-bieg, 2 airbagi, el. szyby i reg. lusterka, ABS, RO, alufelgi, zarejestr. - 15 900 zł. Kłodzko, tel. 0601/66-42-06 GIO9L9PP

AUDI A6 AVANT QUATTRO, 1997 r., 290 tys. km, 2800 ccm, niebieski, klimatronic, el. szyby, el. lusterka, podgrz. fotele, 100% sprow., 7 700 zł + opłaty. Kłodzko, tel. 0781/05-09-09 GIOEH9M4

AUDI A6 C4, kombi, 1997 r., 190 tys. km, 2500 ccm, TDI, biały, zarejestr., klimatronic, ABS, 2 airbagi, el. szyby, c. zamek, relingi dach., automatic, stan idealny - 10 900 zł. Środa Śląska, tel. 0669/98-87-57 GIOCTX4F

AUDI A6, 1997/98 r., 175 tys. km, 1900 ccm, TDI, granatowy met., 4 el. szyby, el. reg. fotele, 4 airbagi, klimatronic - 22 900 zł. Ciepłowody, powiat ząbkowski, tel. 0506/19-51-75 GIOHFFEE

AUDI A6 SEDAN, 1998 r., 215 tys. km, 1900 ccm, TDI, 110 KM, morski met., klimatronic, el. szyby, el. lusterka, 4 airbagi, wspom. kierownicy, c. zamek, ABS, RO z CD, bez wypadku, stan bdb - 18 700 zł + opłaty. Kłodzko, tel. 0722/05-97-81, 0722/30-70-03 GIOHH9HT

AUDI A6 SEDAN, 1998 r., 164 tys. km, 1800 ccm, turbo E, inst. gaz, playonowy met., nowy model, klimatronic, c. zamek z funkcją domykania szyby, alufelgi, zderzaki i lust w kol. nadwozia, 6 airbagów, 4 el. szyby, el. lusterka, buła gazu w miejscu kół zapasow., bez wypadku, 150 KM, alum, odcięcie zapłonu, garaż, oszczędny, stan bdb - 23 900 zł lub zamienie. Kłodzko, tel. 074/868-45-51, 0603/74-62-58 GIO93WTV3

AUDI A6 SEDAN, 1998 r., 220 tys. km, 2500 ccm, diesel, zielony met., ABS, ASR, alufelgi 16", el. szyby, el. lusterka, skórzana kier., el. fotele, drewn. wykończona, klimatronic, welurowa tap., komputer, c. zamek, alarm, halogeny, 2 airbagi, RO - 19 900 zł. Komorowo, powiat trzebnicki, tel. 0605/46-10-36 GIOCC39X

AUDI A6 AVANT, 1998 r., 2500 ccm, TDI, V6, 150 KM, 4 el. szyby, klimatronic 2-stref., 4 airbagi, 2 kpl. opon, alufelgi, ks. serwisowa, po wymianie rozrządu, kpl. kluczyków - 26 000 zł. Legnica, tel. 0511/11-53-74 GIOHYE7A

AUDI A6, 1998 r., 240 tys. km, 1900 ccm, turbo D, el. szyby, el. lusterka, 2 airbagi, klimatronic, RO - 22 800 zł. Oleśnica, tel. 0603/86-67-71 GIO4Y9WFR

AUDI A6 AVANT, 1998 r., 2500 ccm, TDI, szary met., klimatronic, 6 airbagów, wszystkie elektr. dodatki, alufelgi, halogeny, czujnik cofania - 15 000 zł. Wolczyn, powiat kluczborski, tel. 077/414-52-80, 0663/45-13-97 GIOAM7WA

AUDI A6 AVANT, 1998 r., 2800 ccm, benz., srebrny met., klimatronic, nawigacja, c. zamek z funkcją domykania szyby, el. szyby, el. reg. i podgrz. lusterka, alufelgi, alarm, podgrz. fotele, stan bdb, garażowany, bez wypadku, nagłośnienie Bose, syst. fotele - 20 000 zł. Wrocław, tel. 0515/20-92-44 GIOCAMRL

AUDI A6 SEDAN, 1998 r., 190 tys. km, 2500 ccm, TDI, perłowociemnoniebieski, limuzyna, ksenony, 6-bieg, klimatronic 2-stref., komputer, podgrz. fotele, alufelgi, pełne wyposaż. elektr., servotronic, ABS, ESP, PDC, podokietniki, tempomat, udukiem przebieg, 4 airbagi, zadbane, zarejestr. w kraju - 20 900 zł. Zakrzów, powiat kędzierz-kozielski, tel. 0604/72-70-07 GIOHWA4Y

AUDI A6 SEDAN, 1998/00 r., 190 tys. km, 2500 ccm, TDI, szary met., c. zamek, alarm, przегład do 02.2011 r., po wymianie oleju bez wypadku, stan bdb, ABS, ASR, 4 airbagi, el. lusterka i szyby, podgrz. fotele, el. reg. fotele, oryg. RO z CD, klimatronic 2-stref., immobil., alufelgi 17" + kpl. opon zim., atrak. wygląd, hak - 17 900 zł. Lubin, tel. 0605/09-27-76 GIOFJMY9

AUDI A6 KOMBI, 1999 r., 180 tys. km, 2500 ccm, TDI, złoty met., klimatronic, ABS, ASR, ksenony, nawigacja, skórzana tap., el. szyby i lusterka, spryskiwacz reflektorów, halogeny, alufelgi, po wymianie rozrządu, stan bdb, zarejestr., ubezpieczony - 19 800 zł. Bolesławiec, tel. 0502/63-69-49 GIO9X4X4

AUDI A6 AVANT, 1999 r., 165 tys. km, 2500 ccm, turbo D, czarny, zarejestr., alufelgi, 6-bieg, klimat., podgrz. fotele, airbag, RO z CD, nawigacja, TV, szyberdach, el. szyby, duży dodatków - 18 600 zł. Dobrodziej, powiat olecki, tel. 0792/45-15-50 GIOHHLA3

AUDI A6 AVANT, 1999 r., 2500 ccm, TDI, 180 KM, granatowy met., zarejestr., ubezpieczony, syst. audio Bose, alufelgi, ksenony, pełne wyposaż. - 18 900 zł lub zam. na inny, może być uszkodzony. Jelenia Góra, tel. 0604/35-22-07, 0605/14-58-94 GIO9TANAY

AUDI A6 AVANT QUATTRO, 1999 r., 198 tys. km, 2500 ccm, TDI, czerwony, ABS, el. szyby i reg. lusterka, klimatronic 2-stref., komputer pokładowy, alufelgi, nowe reflektory, halogeny, reg. kierownica i fotele, 4 airbagi, przyciemn. szyby, RO, DVD, po wymianie rozrządu, c. zamek + pilot, welurowa tap. - 21 500 zł. Kierowice, powiat opolski, tel. 0695/61-61-93, 077/469-72-15 GIOEMRLL

AUDI A6, 1999 r., 1900 ccm, TDI, 110 KM, czarny met., klimatronic, wspom. kierownicy, c. zamek, ABS, el. szyby, el. lusterka, 4 airbagi, alufelgi, bez wypadku, stan bdb - 21 200 zł. Kłodzko, tel. 0722/05-97-81, 0722/30-70-03 GIOHHHAT

AUDI A6 KOMBI, 1999 r., 181 tys. km, 2000 ccm, TDI, zielony met., 1 właśc. w Niemczech i w kraju, ABS, ASR, klimatronic, c. zamek, wspom. kierownicy, alufelgi, ABS, 6 airbagów, drewn. dodatki, roleta bag., relingi dach., zderzaki i lust w kol. nadwozia, odcięcie zapłonu, alarm, el. lusterka, 4 el. szyby, zadbane, RO - 23 900 zł. Kłodzko, tel. 074/868-45-51, 0603/74-62-58 GIO9CWERC

AUDI A6 AVANT, 2002 r., 245 tys. km, 2500 ccm, TDI, 180 KM, czarny met., ABS, ESP, 6 airbagów, nawigacja, pełne wyposaż. elektr., klimatronic, Tiptronic, alufelgi, komplet opon zimowych, bez wypadku, stan idealny - 28 000 zł. Polanica-Zdrój, powiat kłodzki, tel. 0602/36-56-78 GIOHKKHF

AUDI A6 AVANT, 2003 r., 164 tys. km, 2500 ccm, TDI, grafiowy met., wspom. kierownicy, c. zamek, 6 airbagów, klimatronic, el. szyby, el. lusterka, ABS, ESP, komputer, alufelgi, halogeny, RO z CD, immobil., Tiptronic, 6 airbagów, relingi dach., roleta bag., zadbane, sprowadzony, stan bdb - 31 500 zł. Bukowice, powiat wrocławski, tel. 071/359-11-51, 0603/09-23-31 GIO9HNJEP

AUDI A6 AVANT, 2004 r., 188 tys. km, 2500 ccm, diesel, 180 KM, srebrny, ABS, ESP, klimatronic, skórzana tap., podgrz. fotele, tempomat - 41 500 zł. Głogów, tel. 0501/66-35-83 GIOCAKAX

AUDI A6 KOMBI, 2004 r., 74 tys. km, 2500 ccm, diesel 163 KM, czarny metalik, pełne wyposaż. oprócz skórzanej tap., stan idealny - 35 800 zł. Marcinówce, tel. 0509/74-78-29

AUDI A6 QUATTRO SEDAN, 2004/05 r., 200 tys. km, 2400 ccm, benz., V6, grafiowy, pełne wyposaż. syst. audio Bose, czujniki, duża nawigacja, skórzana tap., alufelgi, alum. nowy model, zarejestr. - 58 000 zł. Jelenia Góra, tel. 0601/82-23-96 GIOCTXX

AUDI A6 AVANT, 2005 r., 2700 ccm, TDI, 180 KM, grafiowy met., stan techn. bdb, skórzana tap., komputer pokładowy, RO z CD, TV, sensor deszczu, wspom. kierownicy, el. otw. szyby (4), el. reg. i podgrz. lusterka, klimat., ABS, ESP, alum felgi, halogeny, podgrz. fotele, 6-bieg, 6 airbagów - 74 800 zł. Opole, tel. 077/441-15-55, 0600/01-23-90 GIOF33TP

AUDI A6 QUATTRO, 2005/06 r., 170 tys. km, 3000 ccm, TDI, srebrny, 6-bieg, c. zamek, wspom. kierownicy, ABS, ESP, ASR, alarm, el. szyby, airbag, klimat., RO, komputer, nawigacja, biksenony - 89 500 zł lub zamienie. Jastrzębie-Zdrój, tel. 0604/22-42-88 GIO4TFFP

AUDI A6 SEDAN QUATTRO, 2006 r., 200 tys. km, 3000 ccm, TDI, 224 KM, grafiowy met., klimatronic, 4 el. szyby, el. lusterka, alufelgi, RO z CD, komputer, podgrz. fotele, sensor deszczu, ESP, EDS, ABS, kierownica wielofunkcyjna, parkironic, bez wypadku, świeże sprowadzony, ks. serwisowa, atrak. wygląd - 53 900 zł. Kłodzko, tel. 0889/93-44-99 GIOFM9LF

FOTO AUDI A6 AVANT, 2007 r., 2000 ccm, TDI, 140 KM, srebrny metalik, ESP, 10 airbagów, 6-biegowy, klimatronic 4-strefowy, ksenony, nawigacja, el. szyby i szyberdach, MMI, tempomat, kontrola trakcji, alufelgi, atrakcyjny wygląd, 1 właściciel, sprowadzony, bez wypadku, na wygraną, serwisowany w ASO, zadbane, stan idealny - 59 900 zł lub zamiana na tańszy. Paszów, powiat kłodzki, tel. 0796/80-58-39 IOHTY9M

FOTO AUDI A6 SEDAN, 2007 r., 106 tys. km, 2000 ccm, TDI, 140 KM, grafiowy metalik, automatyczna skrzynia biegów, Multitronic, system nawigacji, brązowa w idealnym stanie skórzana tapicera, podgrzewane fotele, skórzana kierownica wielofunkcyjna, biksenony, przyciemnione szyby, relingi, podokietniki, klimatronic 2-stref., parkironic - 74 900 zł lub zamienie na tańszy Rydzyna, powiat leszczyński, tel. 0511/33-11-66, 0511/33-11-88 www.autogielda.pl artur10@onet.pl KIO36550

AUDI A8 QUATTRO, 2000 r., 3700 ccm, 40V, srebrny met., po liftingu, 10 airbagów, skórzana tap., alufelgi 17", ksenony, TV, nawigacja, DVD, szyberdach, 1 właśc., zadbane, bogate wyposaż. - 21 000 zł + opłaty. Nowa Sól, tel. 0742/24-96-20 GIOHY797

AUDI A8, 2000 r., 230 tys. km, 3300 ccm, TDI, ciemny metalik, ABS, alufelgi, aut. skrzynia b. c. zamek, 4 el. szyby, el. lusterka, ESP, immobil., klimat. 2-stref., komputer pokł., airbagi, RO, szyberdach, skórzana, wspom. i reg. kierownicy, zarejestr., nagłośnienie Bose, el. fotele z pamięcią, siedzenia Recaro - 29 000 zł. Różana, tel. 0668/34-25-66,

BMW 316 KOMBI, 1997 r., 189 tys. km,grafitowy met., bez wypadku, zarejest. 4 airbagi, ABS, klimatronic skorzana tap., parkronic, 4 el. szyby, wspom. kierownicy, c. zamek + pilot, ks. serwisowa, stan idealny - 8.500 zł. Rawicz, tel. 078202-00-33 GIOUCLNE

BMW 316 E-36 COMPACT, 1998 r., 1600 ccm, 105 KM, benz., el. szyby, el. lusterka, klimat., alufelgi, stan bdb - 9.500 zł. Dzierżonów, tel. 0604/24-60-96 GIOUOLLEY

BMW 318 SEDAN, 1986 r., 1800 ccm, benz., wtrysk, czarny, i rejestracja w kraju 01.2010 r., oryg. przyciemnione szyby, stan bdb, szyberdach, el. lusterka - 4 000 zł do negocjacji Lesna, powiat lubanski, tel. 0509/57-04-19 GIOEFT4

FOTO BMW 318, 1987 r., 1800 ccm, benz., bordowy, 3-drzwiowy, 5-biegowy, hak, szyberdach, zarejestrowany w kraju, stan dobry, ważny przegląd! OC - 1.500 zł. Wrocław, tel. 079115-15-15 www.univer-auto. autogielda.pl K1054280

BMW 318, 1990 r., 1800 ccm, benz., czarny, 2-drzwiowy, nowe opony, alufelgi, stan bdb, na zach labiadcach - 2.000 zł. Chojnow, powiat legnicki, tel. 0795/32-29-20 GIOERFWM

BMW 318 E-36 SEDAN, 1991 r., 1800 ccm, benz., inst. gaz, biały, zareestr. 4-drzwiowy, atrakcyjny wygląd, niebieska skorzana tap., sportowa kierownica, szyberdach, wspom. kierownicy, el. szyby, el. lusterka, c. zamek, alarm, spolery, przyciemn. szyby, ważne OC i przegląd - 3.900 zł lub zamienie na inny. Bolesławiec, tel. 0602/23-29-81 GCS94YHPM

BMW 318 i, Kombi, 1991 r., 1800 ccm, wtrysk 115 KM, czarny met., klimat., ABS, wspom. i reg. kierownicy, obrotomierz, c. zamek, alum felgi - 2.800 zł. Opole, tel. 077441-15-55, 060001-23-90 GIOA9JHU4

BMW 318 E-36, 1992 r., 1800 ccm, el. lusterka, szyberdach, c. zamek, wspom. kierownicy, oryg. lakier, bez korozji, własc. niepalący, ważne OC i przegląd, karta pojazdu, techn. sprawny - 6.500 zł. Bielawa, powiat dzierżonowski, tel. 0696/82-76-63 GI9LXHNC

BMW 318 E-36, 1992 r., 1800 ccm, benz., inst. gaz, obniżony, alufelgi 16" z ranłem, w kraju od 4 lat, stan bdb - 6.000 zł lub zamienie. Bolesławiec, tel. 0795/88-36-60 GIOHYA7R

BMW 318 i, 1992 r., 141 tys. km, 1800 ccm, wtrysk, zielony met., ABS, szyberdach, c. zamek, wspom. kierownicy, oryg. lakier, zadbane - 6.800 zł lub zamienie. Paczków, powiat nyski, tel. 0606/43-14-25 GIO9JVLW

BMW 318 E-36 SEDAN, 1992 r., 1800 ccm, bordowy, ABS, alarm, ważne OC i przegląd, techn. sprawny, w ciaglej eksploat., stan db, ciemne szyby, alufelgi, białe lampy tylne, pełne wyposaż. elektr. - 3.900 zł. Wrocław, tel. 0790/64-61-39 GIO93P7P

BMW 318, 1992 r., 1800 ccm, grafitowy met., ABS, airbag, el. lusterka, szyberdach, alufelgi, c. zamek, alarm, zadbane, RO z MP3 - 4.900 zł Ząbówiec Śląskie, tel. 0787/65-03-85 GIO977JMX

BMW 318 i E-36, 1992/93 r., 243 tys. km, 1800 ccm, benz., inst. gaz, czarny, 5-drzw., kpl. dokumentacja, c. zamek, el. otw. szyby, RO, welurowa tap., hak, do mycia poprawek lakieru, zareestr. - 3.800 zł lub zamienie. Nysa, tel. 0609/35-13-88 GIOENAKX

BMW 318 E-36 SEDAN, 1993 r., benz., czarny met., airbag, wspom. kierownicy, welurowa tap., alufelgi, szyberdach, RO z CD, zareestr. stan bdb - 4.900 zł. Nowa Ruda, powiat kłodzki, tel. 0665/62-06-40 GI97NAKHV

BMW 318, 1994 r., 1800 ccm, benz., inst. gaz, niebieski met., ABS, 2 airbagi, klimat., alufelgi, zareestr., stan bdb - 7.800 zł. Nowa Ruda, powiat kłodzki, tel. 0665/62-06-40 GI97REWHV

BMW 318, 1994 r., 1800 ccm, benz., ABS, el. lusterka, el. szyby, c. zamek, airbag, skorzana tap., wspom. kierownicy - 11.900 zł. Oleśnica, tel. 0603/86-57-71 GCG9THAKK

BMW 320i, 1994 r., 2000 ccm, benz., czarny met., ABS, 2 airbagi, klimat., alufelgi, zareestr., stan bdb - 7.800 zł. Nowa Ruda, powiat kłodzki, tel. 0665/62-06-40 GI97REWHV

BMW 318, 1994 r., 1800 ccm, benz., ABS, el. lusterka, el. szyby, c. zamek, airbag, skorzana tap., wspom. kierownicy - 11.900 zł. Oleśnica, tel. 0603/86-57-71 GCG9THAKK

BMW 318i, 1994 r., 2000 ccm, benz., czarny met., ABS, 2 airbagi, klimat., alufelgi, zareestr., stan bdb - 7.800 zł. Nowa Ruda, powiat kłodzki, tel. 0665/62-06-40 GI97REWHV

BMW 318, 1994 r., 1800 ccm, benz., ABS, el. lusterka, el. szyby, c. zamek, airbag, skorzana tap., wspom. kierownicy - 11.900 zł. Oleśnica, tel. 0603/86-57-71 GCG9THAKK

BMW 318i, 1995 r., 1800 ccm, diesel, niebieski, 2 airbagi, sprow. - 4.700 zł + opłaty Ostrzeszowice, powiat dzierżonowski, tel. 0510/33-40-23 GIOIHE9H4

BMW 318 i ds COMPACT, 1995 r., 223 tys. km, 1800 ccm, diesel, czarny, ABS, 2 airbagi, el. otw. szyby, el. reg. lusterka, szyberdach, tap. skorzana, nowa turbina, sworznice i swiece, alum felgi 16, ważne OC i przegląd, po wymianie płynów oraz filtrów, ekonomiczny, stan bdb - 7.000 zł. Trzebnica, tel. 0722/02-43-14 GIO7TFTH

BMW 318 E-36 CABRIO, 1997 r., 140 tys. km, 1800 ccm, wtrysk, bordowy met., el. szyberdach, alufelgi, RO, ABS, c. zamek, wspom. kierownicy, 2 airbagi, el. szyby, zareestr. - 23.000 zł. Kłodzko, tel. 0601/66-42-06 GI97L9PAF

BMW 318 E-46, 1998 r., 1800 ccm, benz., granatowy met., klimatronic, ABS, ESP, 4 airbagi, el. otw. szyby, wspom. kier., c. zamek, 2 podoklejniki, el. reg. lusterka, halogeny - 15.800 zł. Opole, tel. 077441-15-55, 060001-23-90 GIOFMCY9

BMW 318 E-46, 1998 r., 140 tys. km, 1800 ccm, benz., beklitny met. 6 airbagów, klimatronic, wspom. kierownicy, wszystkie elektr. dodatki, alufelgi 16", zareestr. w kraju - 15.400 zł. Polkowice, tel. 0695/71-41-87 GIOUYFTX

BMW 318 COMPACT, 1999 r., 1800 ccm, TDI, niebieski met., 3-drzwiowy, sprow. zareestr., ABS, ESP, alufelgi, c. zamek, el. przyciemn. szyby, el. lusterka, el. reg. reflektory, airbag, wspom. kierownicy, klimat., RO, i własc. w kraju - 11.000 zł lub zam. na vana albo inne propozycje. Wabrych, tel. 0666/02-48-36, 0600/73-12-97 GI97KN3PF

BMW 318 E-46 HATCHBACK, 1999/00 r., 136 tys. km, 1900 ccm, wtrysk, srebrny met., bez wypadku, sprowadzony, ABS, szyberdach, wspom. kierownicy, c. zamek, radio, 4 airbagi, el. szyby, alufelgi, stan bdb, kpl dokumentacja - 17.900 zł. Kłodzko, tel. 0605/74-22-02 GIO9L9RER

BMW 318i E-36, 2000 r., 177 tys. km, 1800 ccm, 120 KM, srebrny, klimatronic, parkronic, reflektory ksenonowe, 4 airbagi, c. zamek, el. szyby i reg. lusterka, ABS, RO, alufelgi, ks. serwisowa, zareestr. - 19.900 zł. Kłodzko, tel. 0601/66-42-06 GIO4XLX3

BMW 318, 2000 r., 136 tys. km, 1800 ccm, 16V, srebrny met., bez wypadku, w kraju od lygodnia, klimat. 4 airbagi, skorzana tap., ABS, ESP, el. szyby, el. lusterka, halogeny, M-Paket, kubek, fotele, zadbane wnętrze, stan idealny - 11.900 zł. Kłodzko, tel. 0889/12-51-77 GIO449FX

BMW 318 E-46, 2002 r., 109 tys. km, 1800 ccm, benz., inst. gaz, ks. serwisowa, 6 airbagów, klimatronic, alufelgi 18", po liftingu, stan idealny, el. szyby, el. lusterka, bez wypadku, zareestr., wielofunkcyjna kier., parkronic, kpl kol zim - 26.500 zł lub zam. na natszy Nowa Ruda, powiat kłodzki, tel. 0665/62-06-40 GI97N7H7R

BMW 318i, 2003 r., 68 tys. km, 1800 ccm, benz., srebrny met., zareestr., garazowany, serwis w ASO, stan bdb, el. otw. szyby, el. reg. lusterka, halogeny, mmob, klimat., ESP, 6 airbagów, RO z CD, welurowa tap., wspom. kierownicy, kierownica wielofunkcyjna, ks. serwisowa prowadzona do końca, kpl dokumentacja - 25.800 zł. Opole, tel. 077441-15-55, 060001-23-90 GIO93CPL

BMW 320 E-30 KOMBI, 1989 r., 270 tys. km, 2000 ccm, benz., inst. gaz, czarny zareestr., ABS, alarm, c. zamek, el. otw. szyby, el. reg. lusterka, szyberdach, wspom. kier., stan dobry, ważny przegląd i ubezpieczenie, butlia gazu w miejscu koła zapasowego, możliwość zamiany na większy kombi - 3.700 zł do negocjacji. Luban, tel. 0666/04-11-71 zabra80@o2.pl IOIHXTCJL

BMW 320 E36 SEDAN, 1991 r., 141 tys. km, 2000 ccm, wtrysk, czarny, c. zamek, el. lusterka, ABS, wspom. kierownicy, welurowa tap., szyberdach, alarm, RO z CD, CB-radio, lekko bawony luk wydechowy, przyciemn. szyby, alufelgi 17" z oponami letnimi + koła zimowe 15", stan bdb, w ciaglej eksploat. - 7.900 zł. Lesna, powiat lubanski, tel. 0609/87-94-67 GI97R3JYH

BMW 320 COUPE, 1993 r., 2000 ccm, benz., czarny met., i własc. w kraju od roku, ABS, wspom. kierownicy, c. zamek, el. szyby, el. lusterka, alufelgi, el. szyberdach, zderzaki i lusterka w kolorze nadwozia, 150 KM, przegląd do 03.2011 r. - 5.700 zł lub zamienie. Kłodzko, tel. 074/868-45-51, 0603/74-62-58 GI97RXYPF

BMW 320, 1994 r., 2000 ccm, benz., 150 KM, klimat., el. szyby, el. lusterka, halogeny, spolery, Lufelgi, opony letnie, kpl. kol zim. - 6.000 zł + opłaty. Jelez-Laskowice, powiat olawski, tel. 0604/25-41-59 GCG9THAKL

BMW 320 CABRIO, 1994 r., 2000 ccm, benz., czarny met., klimatronic, el. lusterka, el. szyby, ABS, ASC, Webasto, el. żaluzja, oryg. alum. skorzana kier., halogeny, RO z CD, zmieniacz płyt CD, M-Paket, serwisowany do 2009 r., b. zadbane, oryg. lakier, oryg. przbieg - 19.900 zł. Chichy, powiat żaganski, tel. 0512/28-10-81 GIOIHE9TN

BMW 320 SEDAN, 1998 r., 2000 ccm, zareestr., ABS, alarm, ASR, immob., airbagi, wspom. kierownicy, przyciemn. szyby, el. reg. lusterka, el. otw. szyby, RO z CD, światła przeciwblaskowe, c. zamek, klimat. - 21.300 zł. Oleśnica, tel. 0603/86-57-71 GIOCA3EAL

BMW 320 SEDAN, 1998/99 r., 195 tys. km, 2000 ccm, diesel, 136 KM, czarny, wersja limitowana, polska skorzana tap., klimatronic, el. lusterka, el. szyby, ABS, ASC, Webasto, el. żaluzja, oryg. alum. skorzana kier., halogeny, RO z CD, zmieniacz płyt CD, M-Paket, serwisowany do 2009 r., b. zadbane, oryg. lakier, oryg. przbieg - 19.900 zł. Chichy, powiat żaganski, tel. 0512/28-10-81 GIOIHE9TN

BMW 320 i E-46, 1998/99 r., 180 tys. km, 2000 ccm, turbo D, srebrny met., zareestr., klimatronic, nawigacja, Webasto, 4 airbagi, ABS, ASR, 4 el. szyby, el. reg. lusterka, alum. felgi, c. zamek + pilot, parkronic - 19.900 zł lub zamienie. Paczków, powiat nyski, tel. 0606/43-14-25 GIO93JHP

BMW 320 i E-46, 1998/99 r., 180 tys. km, 2000 ccm, turbo D, srebrny met., zareestr., klimatronic, nawigacja, Webasto, 4 airbagi, ABS, ASR, 4 el. szyby, el. reg. lusterka, alum. felgi, c. zamek + pilot, parkronic - 19.900 zł lub zamienie. Paczków, powiat nyski, tel. 0606/43-14-25 GIO93JHP

BMW 320 i E-46, 1998/99 r., 180 tys. km, 2000 ccm, turbo D, srebrny met., zareestr., klimatronic, nawigacja, Webasto, 4 airbagi, ABS, ASR, 4 el. szyby, el. reg. lusterka, alum. felgi, c. zamek + pilot, parkronic - 19.900 zł lub zamienie. Paczków, powiat nyski, tel. 0606/43-14-25 GIO93JHP

BMW 320 i E-46, 1998/99 r., 180 tys. km, 2000 ccm, turbo D, srebrny met., zareestr., klimatronic, nawigacja, Webasto, 4 airbagi, ABS, ASR, 4 el. szyby, el. reg. lusterka, alum. felgi, c. zamek + pilot, parkronic - 19.900 zł lub zamienie. Paczków, powiat nyski, tel. 0606/43-14-25 GIO93JHP

KUPIĘ KAŻDE AUTO

tel. 607-954-298

USZKODZONE I CAŁE

ODKUPIMY OD CIEBIE ZADŁUŻONY SAMOCHÓD

BMW 320, 1999 r., 2000 ccm, diesel, srebrny met., zareestr., w kraju od roku, klimatronic, 6 airbagów, c. zamek, el. szyby, alufelgi, kpl kol zim., RO, halogeny, stan bdb - 17.500 zł. Zloty Stok, powiat ząbkowski, tel. 0505/14-95-93 GIOATJPY

BMW 320 SEDAN, 1999/00 r., 195 tys. km, 2000 ccm, TDI, srebrny, nowe sprowadzony do kraju, zareestr., 100% bez wypadku, klimatronic, ABS, ESP, 6 airbagów, el. szyby, el. lusterka, wspomaganie, centralny zamek, welurowa tap., radio, immobilizator, alarm, stan idealny - 19.900 zł. Kłodzko, tel. 0796/52-77-78 www.marsautogielda.pl K10704810

BMW 320 E-46 SEDAN, 2000 r., 180 tys. km, 2000 ccm, diesel, srebrny met., wspom. kierownicy, c. zamek, ABS, ASR, parkronic, 6 airbagów, klimatronic, el. szyby, el. lusterka, halogeny, alufelgi, b. ładny zadbane, sprow. - 20.900 zł. Wrocław, tel. 071/784-37-21, 0506/27-01-44 GIOIYHLLH

BMW 320 E-46, 2001 r., 2000 ccm, diesel, 136 KM, czarny met., karta pojazdu, ABS, ASR, klimat., c. zamek, wspom. kierownicy, alufelgi, zderzaki i lust w kol nadwozia, el. szyby i reg. lusterka, el. szyberdach, zareestr. - 22.900 zł lub zamienie. Kłodzko, tel. 074/868-45-51, 0603/74-62-58 GIOAKATC

BMW 320 E-46 SEDAN, 2001 r., 2000 ccm, diesel, niebieski met., 4-drzw., ABS, wspomaganie kierownicy, klimatronic, el. szyby, el. lusterka, c. zamek, RO z CD, alufelgi, ESP, sprowadzony, opony, gotowy do rejestracji - 20.500 zł. Olsztyna, powiat lubanski, tel. 0889/23-07-04, 0792/50-95-45 GI97LJCH4

BMW 320 KOMBI, 2001 r., diesel, automatic, Tiptronic, ksenony, klimatronic, el. szyby, el. lusterka, komputer, alufelgi, RO z CD, podgrz. fotele, sprow. - 21.100 zł. Swinoujście, tel. 0508/03-44-40 GIOCT9CM

FOTO BMW 320 SEDAN, 2001/02 r., 229 tys. km, 2000 ccm, TDI, 136 KM, zielony metalik, klimatronic, zarejestrowany, 4-drzw., garazowany, kier. niepalący, ABS, c. zamek, el. otw. szyby, el. reg. lusterka i podgrzewane, immob., komputer pokł., 4 pod. pow. oraz kurtyny boczne, reg. kier. wspom. kier., ASC-T, stan bdb, faktura VAT - 25.700 zł, możliwość rab. Ząbówiec Śląskie, tel. 0506/18-32-52, 0506/18-32-53, 0608/08-91-43 www.kar-mart autogielda.pl.jerzymajerczyk@vp.pl K10225230

BMW 320, 2002 r., 148 tys. km, 2000 ccm, diesel, srebrny, c. zamek, wspom. kierownicy, ABS, ASR, ESF, alarm, el. szyby, airbag, klimat., RO, komputer, alufelgi, oplacony - 31.000 zł. Jastrzębie-Zdrój, tel. 0604/22-42-88 GIO4TFLL

BMW 320 E-46 SEDAN, 2002 r., 162 tys. km, 2000 ccm, diesel, 150 KM, srebrny met., po liftingu, bez wypadku, klimatronic, ABS, ESP, RM + zmieniacz CD, parkronic, ksenony, tempomat, c. zamek, wspom. kierownicy, el. lusterka i szyby, immob., i własc., serwisowany, stan idealny - 28.900 zł. Kłodzko, tel. 0788/96-48-64 GIO9M94L

BMW 320 d KOMBI E-46, 2002 r., 2000 ccm, diesel, czarny, klimat., 4 airbagi, ABS, wspom. kierownicy, el. otw. szyby, el. reg. lusterka, alum. felgi, halogeny, relingi dach - 24.800 zł. Opole, tel. 077441-15-55, 060001-23-90 GIOFHHVH

BMW 320 COMPACT, 2002/03 r., 2000 ccm, diesel, 150 KM, w kraju od roku, ważne przeglądy OC, ABS, wspom. kierownicy, c. zamek, klimatronic, pełne wyposaż. elektr. alufelgi 16", stan bdb - 24.000 zł lub zam. na vana, kombi. Jawor, tel. 0601/20-58-99 GCG9JATM

BMW 320 SEDAN, 2003 r., 183 tys. km, 2000 ccm, diesel, 150 KM, srebrny, klimatronic, 6 airbagów, ABS, ESP, el. lusterka, el. szyby, alufelgi, 2 kluczyki, ks. serwisowa - 23.900 zł. Kępno, tel. 0600/12-63-20, 0790/31-87-36 GIOHYJ29

BMW 320 d KOMBI, 2003 r., 2000 ccm, diesel, 150 KM, jasnobłękitny, c. zamek, wspom. i reg. kierownicy, ABS, ESP, el. otw. szyby, el. reg. lusterka, 4 airbagi, klimat., RO z CD, dzial tylnie fotele, alum. felgi, skorzana tap., tylna szyba otwierana - 23.800 zł. Opole, tel. 077441-15-55, 060001-23-90 GI97K9ALE

BMW 320 E-40 SEDAN, 2004 r., 140 tys. km, 2000 ccm, diesel, 150 KM, srebrny met., klimatronic, 6 airbagów, el. szyby, el. lusterka, ESP, skorzana tap., komputer, RO z CD, podoklejniki, alarm, c. zamek, skorzana kier., zareestr., ważne OC - 35.900 zł. Żary, tel. 0788/34-26-13 GIOCTCJA

BMW 320 KOMBI, 2005 r., 100 tys. km, 2000 ccm, diesel, granatowy met., 5-drzw., bez wypadku, garazowany, kpl dokumentacja, i właściciel w Polsce, serwisowany, sprowadzony, zareestr., ABS, alum felgi, c. zamek, el. otw. szyby, el. reg. lusterka, ESP, immobilizer, klimatyzacja automatyczna, komputer pokł., pod pow. RO - 53.000 zł do uzgodnienia. Jawor, tel. 0604/07-29-33 IIOHEFF6

BMW 320 KOMBI, 2005 r., 100 tys. km, 2000 ccm, diesel, granatowy met., 5-drzw., bez wypadku, garazowany, kpl dokumentacja, i właściciel w Polsce, serwisowany, sprowadzony, zareestr., ABS, alum felgi, c. zamek, el. otw. szyby, el. reg. lusterka, ESP, immobilizer, klimatyzacja automatyczna, komputer pokł., pod pow. RO - 53.000 zł do uzgodnienia. Jawor, tel. 0604/07-29-33 IIOHEFF6

BMW 320 KOMBI, 2005 r., 100 tys. km, 2000 ccm, diesel, granatowy met., 5-drzw., bez wypadku, garazowany, kpl dokumentacja, i właściciel w Polsce, serwisowany, sprowadzony, zareestr., ABS, alum felgi, c. zamek, el. otw. szyby, el. reg. lusterka, ESP, immobilizer, klimatyzacja automatyczna, komputer pokł., pod pow. RO - 53.000 zł do uzgodnienia. Jawor, tel. 0604/07-29-33 IIOHEFF6

BMW 320 KOMBI, 2005 r., 100 tys. km, 2000 ccm, diesel, granatowy met., 5-drzw., bez wypadku, garazowany, kpl dokumentacja, i właściciel w Polsce, serwisowany, sprowadzony, zareestr., ABS, alum felgi, c. zamek, el. otw. szyby, el. reg. lusterka, ESP, immobilizer, klimatyzacja automatyczna, komputer pokł., pod pow. RO - 53.000 zł do uzgodnienia. Jawor, tel. 0604/07-29-33 IIOHEFF6

BMW 320 KOMBI, 2005 r., 100 tys. km, 2000 ccm, diesel, granatowy met., 5-drzw., bez wypadku, garazowany, kpl dokumentacja, i właściciel w Polsce, serwisowany, sprowadzony, zareestr., ABS, alum felgi, c. zamek, el. otw. szyby, el. reg. lusterka, ESP, immobilizer, klimatyzacja automatyczna, komputer pokł., pod pow. RO - 53.000 zł do uzgodnienia. Jawor, tel. 0604/07-29-33 IIOHEFF6

BMW 320 KOMBI, 2005 r., 100 tys. km, 2000 ccm, diesel, granatowy met., 5-drzw., bez wypadku, garazowany, kpl dokumentacja, i właściciel w Polsce, serwisowany, sprowadzony, zareestr., ABS, alum felgi, c. zamek, el. otw. szyby, el. reg. lusterka, ESP, immobilizer, klimatyzacja automatyczna, komputer pokł., pod pow. RO - 53.000 zł do uzgodnienia. Jawor, tel. 0604/07-29-33 IIOHEFF6

BMW 320 KOMBI, 2005 r., 100 tys. km, 2000 ccm, diesel, granatowy met., 5-drzw., bez wypadku, garazowany, kpl dokumentacja, i właściciel w Polsce, serwisowany, sprowadzony, zareestr., ABS, alum felgi, c. zamek, el. otw. szyby, el. reg. lusterka, ESP, immobilizer, klimatyzacja automatyczna, komputer pokł., pod pow. RO - 53.000 zł do uzgodnienia. Jawor, tel. 0604/07-29-33 IIOHEFF6

BMW 320 KOMBI, 2005 r., 100 tys. km, 2000 ccm, diesel, granatowy met., 5-drzw., bez wypadku, garazowany, kpl dokumentacja, i właściciel w Polsce, serwisowany, sprowadzony, zareestr., ABS, alum felgi, c. zamek, el. otw. szyby, el. reg. lusterka, ESP, immobilizer, klimatyzacja automatyczna, komputer pokł., pod pow. RO - 53.000 zł do uzgodnienia. Jawor, tel. 0604/07-29-33 IIOHEFF6

BMW 320 KOMBI, 2005 r., 100 tys. km, 2000 ccm, diesel, granatowy met., 5-drzw., bez wypadku, garazowany, kpl dokumentacja, i właściciel w Polsce, serwisowany, sprowadzony, zareestr., ABS, alum felgi, c. zamek, el. otw. szyby, el. reg. lusterka, ESP, immobilizer, klimatyzacja automatyczna, komputer pokł., pod pow. RO - 53.000 zł do uzgodnienia. Jawor, tel. 0604/07-29-33 IIOHEFF6

BMW 320 KOMBI, 2005 r., 100 tys. km, 2000 ccm, diesel, granatowy met., 5-drzw., bez wypadku, garazowany, kpl dokumentacja, i właściciel w Polsce, serwisowany, sprowadzony, zareestr., ABS, alum felgi, c. zamek, el. otw. szyby, el. reg. lusterka, ESP, immobilizer, klimatyzacja automatyczna, komputer pokł., pod pow. RO - 53.000 zł do uzgodnienia. Jawor, tel. 0604/07-29-33 IIOHEFF6

FOTO BMW 325, 1988 r., 2400 ccm, diesel, niebieski metalik, 4-drzwiowy, 5-biegowy, wspomaganie centralny zamek, zarejestrowany w kraju, stan dobry, aktualne OC - 2.200 zł. Wrocław, tel. 0791/15-15-15 www.univer-auto.autogielda.pl K10796910

BMW 325, 1992 r., 2500 ccm, turbo D, stan bdb, wspom. kierownicy, c. zamek, szyberdach, alufelgi, nie wymaga wkładu finans. zareestr. - 5.300 zł. Stoszewice, powiat ząbkowski, tel. 0665/80-84-35 GIOFM9KF

BMW 325, 1992/93 r., 2500 ccm, diesel, klimat., skorzana tap., wspom. kierownicy, reg. kierownica, ABS, anabag, RO, alarm, el. lusterka, el. szyby, dzial. tylna kanapa, garazowany, stan idealny - 7.500 zł lub zamienie. Świdnica, tel. 0783/02-02-02 GIOCX4L

BMW 325 E-36 SEDAN, 1994 r., 2500 ccm, TDS, szary met., alufelgi, zareestr., ubezpieczony - 2.990 zł lub zamienie na inny, moze byc uszkodzony Jelenia Gora, tel. 0604/35-22-07, 0605/14-58-94 GIO7LTPM

BMW 325 E-36 CABRIO, 1994 r., 2500 ccm, benz., morski met., skorzana tap., komputer, klimat., el. otw. szyby, el. reg. lusterka, el. dach, halogeny, alufelgi, nieeksploat. w kraju, eksploatowany w Niemczech - 13.500 zł. Wrocław, tel. 0668/18-42-54 GIOHYATC

BMW 328 E-46 COUPE, 2000 r., 178 tys. km, 2800 ccm, srebrny met., pełne wyposaż., skorzana tap., podgrz. fotele, ABS, ASR, el. szyby, klimatronic, przyciemn. szyby, alufelgi 18", nowe opony, swiece i olej, atrakcyjny wygląd, ksenony, i własc., w kraju od 5 lat, ważne OC i przegląd, w 100% bez wypadku, stan idealny - 28.800 zł. Lubin, tel. 0664/12-67-19, 0668/69-28-87 GIOHR4YE

BMW 325, 1992 r., 2000 ccm, benz., inst. gaz, czarny, zareestr. c. zamek, alarm, el. szyby, RO, opony zimowe, wspom. kierownicy, szyberdach - 2.600 zł. Jelenia Gora, tel. 0604/89-93-03 GIO73LYH

BMW 520 I E-34, 1992 r., 200

CHRYSLER VOYAGER, 1998/99 r., 175 tys km, 2500 ccm, TDI, grafity met., 7-osobowy, alufelgi, klimat., welurowa tap. w kraju od roku, stan bdb - 1 400 zł lub zam w mniejszy, diesel. Wrocław, tel. 0605/88-24-85 GIOH9HRX

CHRYSLER VOYAGER, 1999 r., 2000 ccm, benz., granatowy, 7-osobowy, pełne wyposaż. elektryczne, klimatyzacja, serwisowany w Polsce - 15 000 zł. Leszno, powiat lubański, tel. 0721/18-70-70 GI94A7KCP

CHRYSLER VOYAGER, 2001 r., 150 tys km, 3300 ccm, V6, srebrny, ABS, ARB, pełne wyposaż. elektr., klimat., alufelgi, spryskiwacze, bez wypadku - 24 900 zł. Tel. 0601/72-46-69 GI973MCCR

CHRYSLER VOYAGER, 2002/03 r., srebrny met., pełne wyposaż., stan idealny - 27 500 zł. Wrocław, tel. 0501/78-75-81 GIOHYCTK

FOTO CHRYSLER VOYAGER VAN, 2003 r., 178 tys km, 2500 ccm, CRD, srebrny, 5-drzw., garażowany, kierowca niepalący, ABS, alum felgi, c. zamek, el. otw. szyby (4), el. reg. lusterka, immobilizer, klimatyzacja 2-strefowa, komputer pokł., 4 pod. pow., reg. kierowca, RO + CD, tap. welurowa, tempomat, wsp. kier., bezawaryjny - 29 000 zł. Wrocław, tel. 0693/62-18-21 IOHYC3R

CITROEN

CITROEN AX, 1991 r., 1100 ccm, org. lakier, przegład i OC do 03 2011 r., stan bdb, bez korozji - 1 700 zł. Wałbrzych, tel. 0793/14-44-28 GIOERKA

CITROEN AX, 1992 r., 1400 ccm, diesel, w kraju od 5 lat. I właśc. w kraju, org. lakier, eksploatacywny przez kobietę, ważne OC i przegład, duże nowe części, zużycie paliwa 3.5/100 km, stan techn. i wzuwalny bdb - 2 700 zł. Wałbrzych, tel. 0793/14-44-28 GIOFJJE9

CITROEN AX, 1992 r., 160 tys km, 1100 ccm, monowłók, ciemnograficzny met., 3-drzw., zadbany, ważne OC, RO, welurowa tap., w ciągłej eksploat., stan bdb - 1 300 zł. Wrocław, tel. 0788/99-65-28 GIOHYEL7

CITROEN AX, 1993 r., 240 tys km, 1400 ccm, diesel, biały, 4-drzw., zadbany, ekonomiczny, nowy rozrząd, stan bdb - 2 500 zł. powiat oleśnicki, tel. 0608/49-72-53 GIOFY4K3

CITROEN AX, 1994 r., 1400 ccm, diesel, niebieski met., 5-bieg, 3-drzwiowy, stan bdb, nie wymaga napraw, ważne OC i przegład, w ciągłej eksploat. - 2 400 zł. Kawice, powiat legnicki, tel. 0782/52-10-99 GIOHCJ9X

CITROEN AX, 1997 r., 1000 ccm, zielony met., zarejestr. w kraju od roku, zadbany, kpl. kol. zim., stan db - 1 600 zł. Złoty Stok, powiat ząbkowski, tel. 0505/14-95-93 GIOCT3K

CITROEN C1, 2006 r., 60 tys km, 1000 ccm, i.e., srebrny, klimat., wsp. kierownicy, ABS, 4 airbagi, RO - 18 800 zł. Legnica, tel. 0887/42-32-00 GIOHE4H4

CITROEN C1, 2006 r., 11 tys km, 1000 ccm, wtrysk, czarny met., I właśc., ks. serwisowa, serwis w ASO, ABS, imob., 4 airbagi, RO - 18 800 zł. Opole, tel. 077/441-15-55, 0600/01-23-90 GI97LXJEF

CITROEN C1, 2007 r., 1400 ccm, benz., polautomat, skrzynia biegów, zarejestr. - 16 500 zł. Twardogóra, powiat oleśnicki, tel. 0781/78-24-33 GIOHCW3M

CITROEN C1, 2007 r., 18 tys km, 1100 ccm, srebrny metalik, 3-drzwiowy, 4 airbagi, RO MP3, c. zamek + pilot, ABS, wsp. kierownicy, el. lusterka, el. szyby, halogeny, komputer, klimat., kpl. kluczykowy, spradowany, po opłatach, welurowa tap., stan idealny - 19 500 zł. Sierozewice, powiat ostrowski, tel. 0691/31-28-64, 0607/56-04-77 GIOFYXF

CITROEN C3, 2003 r., 1400 ccm, HDI, biały, wsp. kierownicy, ABS, c. zamek, klimat. - 16 500 zł. Koscin, tel. 0500/29-77-14 GIOHHFH4

CITROEN C3, 2003 r., 1400 ccm, HDI, biały, c. zamek, airbag, wsp. kierownicy, el. szyby, klimat., zarejestr. - 16 900 zł. Leszno, tel. 065/528-70-00 GIOEYR74

CITROEN C3 hatchback, 2003/04 r., 109 tys km, 1400 ccm, HDI, srebrny met., 5-drzw., bez wypadku, klimat., ABS, RM + CD, 4 airbagi, c. zamek, wsp. kierownicy, imob. el. lusterka i szyby, podokleiknik, I właśc., welurowa tap., stan bdb - 17 900 zł. Jaszowa, powiat kłodzki, tel. 0788/96-48-64 GIOHW3MX

CITROEN C3, 2004 r., 1100 ccm, benz., zielony, z salonu w kraju, I właśc., 2 airbagi, ABS, c. zamek, imob., wsp. kierownicy, RO z CD, stan bdb - 16 000 zł. Jelec-Zaskowice, powiat olawski, tel. 0504/42-24-70 GIOHE397

CITROEN C3, 2004 r., 100 tys km, 1100 ccm, benz., groszkowy met., I właśc., z salonu w Polsce, 2 airbagi, ABS, c. zamek, imob., komputer, wsp. kierownicy, halogeny, zderzaki w kolorze nadwozia, RO z MP3, kpl. opon zimowych, stan idealny - 17 500 zł. Jelec-Zaskowice, powiat olawski, tel. 0509/50-73-61 GIOARJFK

FOTO CITROEN C3 HATCHBACK, 2005 r., 1100 ccm, benz., srebrny, 4-drzw., kierowca niepalący, kupony w kraju, zarejestr., alarm, c. zamek, el. otw. szyby, immobilizer, komputer pokł., pod. pow., reg. kierowca, RO, tap. welurowa, wsp. kier., lądny, zadbany, na bieżąco serwisowany w ASO Skoda - 19 500 zł. Jelec-Zaskowice, powiat olawski, tel. 0506/42-25-89 IOHECTK

FOTO CITROEN C3 HATCHBACK, 2005 r., 87 tys km, 1400 ccm, HDI, biały, 5-drzw., bez wypadku, kpl. dokumentacja, sprawowany, ABS, alarm, c. zamek, el. otw. szyby, immobilizer, klimatyzacja, komputer pokł., pod. pow., reg. kierowca, RO, tap. welurowa, wsp. kier. - 16 900 zł. netto. Legnica, tel. 0601/84-81-14, 076/723-72-22 www.automaga.autogielda.pl/jacekhhk/ki pl K1268639

CITROEN C3, 2006 r., 1400 ccm, HDI, czarny met., c. zamek + pilot, airbag, wsp. kierownicy, el. szyby i lust., ABS - 21 900 zł. Leszno, tel. 065/520-87-30 GIO94TT

CITROEN C3, 2008 r., 8 tys km, 1400 ccm, wtrysk 75 KM, srebrny met., wsp. kierownicy, c. zamek, 4 airbagi, klimat., RO z CD ze ster. przy kier., podokleiknik, komputer pokładowy - 28 800 zł. Opole, tel. 077/441-15-55, 0600/01-23-90 GIOCLKTA

FOTO CITROEN C4 HATCHBACK, 2005 r., 152 tys km, 1600 ccm, benz., inst. gaz, srebrny metalik, 5-drzw., bez wypadku, garażowany, kierowca niepalący, kpl. dokumentacja, kupiony w kraju, serwisowany, zarejestr., ABS, alarm, c. zamek, el. otw. szyby, el. reg. lusterka, klimatyzacja, komputer pokł., pod. pow., reg. kierowca, RO, wsp. kier. - 19 000 zł. do ceny należy doliczyć podatek VAT Wrocław, tel. 0607/40-44-04, www.primawera.autogielda.pl/jaggi103@gmail.com K10736170

CITROEN C4 COUPE, 2007 r., 112 tys km, 1600 ccm, HDI, rubynowy met., klimatronic, el. szyby, el. lusterka, wielofunkcyjna kier., komputer pokładowy, RO z CD, MP3, reg. kierowca, ABS, ESP, 6 airbagów, sensor deszczu i zmierzchu, tempomat i inne dodatki, w kraju od 6 mies. - 28 500 zł. Głogów, tel. 0605/42-51-04 GIOHR4XN

FOTO CITROEN C4 PICASSO VAN, 2007 r., 1600 ccm, HDI, grafity metalik, klimatronic 2-stref., roletki, podokleiknik, 6 poduszek pow. bluetooth, kierowca wielofunkcyjna, ESP, wózek na zakupy, kolo zapasowe, el. lusterka, el. szyby, duże wysiwlacze, czujnik deszczu i zmierzchu, stan idealny, 2 kluczyki, po opłatach - 41 900 zł. Rydzyna, powiat leszczyński, tel. 0511/33-11-66, 0511/33-11-88 www.autowega.autogielda.pl/artur10@onet.pl K11024940

FOTO CITROEN C4 HATCHBACK, 2008 r., 35 tys km, 1600 ccm, HDI, 110 KM, srebrny met., klimat., el. szyby i lusterka, ABS, wspomaganie kier., c. zamek, antypanad, tempomat, wielofunkcyjna kier., 6 airbagów halogeny, CD i MP3, komputer, ks. serwisowa - 30 700 zł. Lubin, tel. 0695/46-06-18 GIOCT4WV

CITROEN C5 EXCLUSIVE, 2001 r., 186 tys km, 2200 ccm, HDI, srebrny met., pełne wyposaż. elektr., skórzana tap., alufelgi, stan techn. bdb - 15 700 zł. Kłodzko, tel. 0603/47-95-59 GIOCNPLW

CITROEN C5 HATCHBACK, 2001 r., 189 tys km, 2000 ccm, HDI, grafity met., 4 airbagi, ABS, klimatronic, 4 el. szyby, el. lusterka, RO z CD, wsp. kierownicy, c. zamek, spradowany, opłacony, gotowy do rejestracji - 16 300 zł. Olczyzna, powiat lubański, tel. 0889/23-07-04, 0792/50-95-45 GIOCL943

CITROEN C5 SEDAN, 2001 r., 1800 ccm, benz., bordowy metalik, ABS, klimatronic, ASC, welurowa tap., 6 airbagów, imob., el. otw. szyby, el. reg. lusterka, ważne OC i przegład, atrak. wygląd, wsp. kierowca, ważne OC - 12 500 zł. Wrocław, tel. 0727/65-05-25 GIO9FCXA

CITROEN C5 EXCLUSIVE, 2001/02 r., 160 tys km, 3000 ccm, V6, benz., Tiptronic, pełne wyposaż., 8 airbagów, ESP, sensor deszczu i zmierzchu, parktronic, serwisowany, alufelgi, automatische - 16 000 zł lub zam na busa. Kłodzko, tel. 0695/26-46-27 GIO9LMRC

CITROEN C5 SEDAN EXCLUSIVE, 2002 r., 128 tys km, 2000 ccm, HDI, grafity met., stan bdb, klimatronic, 8 airbagów, RO z CD, pełne wyposaż. elektr., sensor, ks. serwisowa, sprow., do opłacenia - 13 900 zł. Choszczów, powiat polkowicki, tel. 0724/48-71-11 GIOHR47V

CITROEN C5 KOMB, 2002 r., 215 tys km, 2000 ccm, HDI, srebrny met., ABS, klimatronic 2-stref., welurowa tap., el. szyby, el. lusterka, RO z CD, c. zamek, sensor deszczu i zmierzchu, 8 airbagów, ESP, kpl. opon zimowych - 17 900 zł. Lany, powiat wrocławski, tel. 071/318-58-40, 0515/45-55-20 GIOAX4R9

FOTO CITROEN C5 HATCHBACK, 2002 r., 157 tys km, 2000 ccm, HDI, niebieski met., ABS, el. szyby i lusterka, klimatronic, ASR, centr. zamek, 4 airbagi, RO z CD, wsp. kier., imob., komputer, welurowa tap., czujnik parkowania, reg. wysokość podwozia, I właściciel, serwowany w ASO, bezwypadkowy, przyląd. do rej. koszt 250 zł, cena - 19 900 zł, możliwe raty, do 100 km transport gratis. Wójciszów, powiat złotoryjski, tel. 0605/62-70-21 www.rbus.autogielda.pl K13009729

CITROEN XANTIA, 1993 r., 170 tys km, 1900 ccm, diesel, biały, wsp. kierownicy, c. zamek, el. lusterka, ważne OC i przegład, zarejestr., stan bdb - 2 900 zł. Rawicz, tel. 0665/52-80-81 GIOHW4PE

CITROEN XANTIA, 1994 r., 233 tys km, 1800 ccm, benz., srebrny metalik, 5-drzw., kierowca niepalący, I właściciel w Polsce, spradowany, zarejestr., c. zamek, el. otw. szyby (przednie), reg. kierowca, RO, szyberdach, wsp. kier. - 3 500 zł lub zamiana Bolkow, powiat jaworski, tel. 0607/81-54-25 IOHNTJ3J

FOTO CITROEN XANTIA, 1994 r., 160 tys km, 1500 ccm, 88 KM, szary met., przylądowy do rej. RO z CD, wspomaganie kier., reg. wysokość podwozia, serwisowany w ASO, bezwypadkowy, wspomaganie kier., reg. wysokość podwozia - 4 500 zł, możliwe raty, transport do 100 km gratis. Wójciszów, tel. 0605/62-70-21 www.rbus.autogielda.pl K10981930

CITROEN XANTIA, 1996 r., 177 tys km, 1900 ccm, turbo D, 90 KM, winiowy, ABS, serwo, el. szyby, klimat., roleta, hak - 3 200 zł. Prochowice, powiat legnicki, tel. 0604/79-36-83, 0503/19-14-37 GIOEHT7P

CITROEN XANTIA, 1997 r., 170 tys km, 1800 ccm, benz., inst. gaz, automat, klimat., podgrz. fotele, el. szyby, roleta bag., podokleiknik, 2 kpl. kol. (letn. i zim.), garażowany - 7 500 zł. Głogów, tel. 0603/55-19-27 GI9TAPK9

CITROEN XANTIA, 1997 r., 145 tys km, 1800 ccm, 16V, granatowy met., I właśc., z salonu, zarejestr., bez wypadku, wsp. kierownicy, klimat., el. szyby, c. zamek + pilot, alarm, RO, welurowa tap., Multi-Lock, dziel. tylna kanapa, zadbany, garażowany, stan bdb - 5 300 zł lub zamienie. Złoty Stok, powiat ząbkowski, tel. 0600/94-24-15 GIOATEPX

CITROEN XANTIA, 1999 r., 280 tys km, 2000 ccm, HDI, hak, 4 el. szyby, klimat., po wymianie sprężelga, zawieszona - 10 000 zł. Chocianów, powiat polkowicki, tel. 0663/86-20-75 GIOFJ7K4

CITROEN XM, 1991 r., 2000 ccm, benz., inst. gaz., el. szyby, el. fotele, wsp. kierownicy, c. zamek, stan db, do wymiany prog. - 1 200 zł. Wrocław, tel. 0889/86-35-41 GIO49KYL

CITROEN, PEUGEOT, RENAULT IMPORTER CZĘŚCI UŻYTYCH W NIEMIEC MONTAŻ I NAPRAWA, WYMIANA Wrocław, ul. Kleczkowska 52 (teren portu) MAGAZYN 071/329-27-09, WARSZTAT 071/329-31-03 0-602 899 701, 0-694 283 210

CITROEN XM, 1991 r., 173 tys km, 3000 ccm, V6, 24V, srebrny met., tap. skórzana (czarna), wszystkie elektr. dodatki, klimatronic, stan bdb - 3 200 zł. Wrocław, tel. 0665/50-44-00 GIOF7LJL

CITROEN XM, 1993 r., 2100 ccm, Turbo D, srebrny, garażowany, bez korozji, c. zamek + pilot, alarm, wsp. kierownicy, ABS, RO, ważne OC, airbag, zadbane wnętrze - 2 300 zł. Jelenia Góra, tel. 0604/89-93-03, 0698/70-72-99 GIOERHMX

CITROEN XM, 1993 r., 2100 ccm, Td, perlowozielony met., zarejestr., c. zamek, 2 airbagi, klimat., el. szyby i reg. lusterka, fotele - 3 100 zł. Jelenia Góra, tel. 0698/70-72-99, 0604/89-93-03 GIOFLW3YJ

CITROEN XM, 1996 r., 2100 ccm, turbo D, bordowy met., pełne wyposaż. oprócz skórzanej tap., stan bdb - 6 500 zł. Miłicz, tel. 071/383-08-69, 0509/65-08-36 GIO4XECW

CITROEN XSARA HATCHBACK, 1997/98 r., 108 tys km, 1800 ccm, wtrysk benz., niebieski metalik, 5-drzw., bez wypadku, udokumentowany przebieg, zarejestr., ABS, immobilizer, pod. pow., reg. kierowca, RO Blaupunkt, el. szyberdach, wsp. kier. - 6 900 zł. Swebodnice, powiat świdnicki, tel. 0502/49-87-69, 0609/52-40-05 IOFHYXN

CITROEN XSARA COUPE, 1998 r., 1800 ccm, benz., szary met., c. zamek, wsp. kierownicy, ABS, klimat., ks. serwisowa, el. otw. szyby, el. reg. lusterka - 11 800 zł. Opole, tel. 077/441-15-55, 0600/01-23-90 GI97K-MXNE

FOTO CITROEN XSARA HATCHBACK, 1998 r., 1800 ccm, benzyna, złoty metalik, 2-drzw., ABS, c. zamek, el. otw. szyby, el. reg. lusterka, immobilizer, klimatyzacja, 2 pod. pow., reg. kierowca, RO, tap. welurowa, wsp. kier. spradowany, opłacony, gotowy do zarejestrowania (koszt 250 zł) - 5 900 zł możliwa zamiana Świdnica, tel. 074/853-31-10, 074/853-31-10, 074/853-31-10 www.bestcar.autogielda.pl/komisbestcar@wp.pl K10921350

CITROEN XSARA, 1998 r., 1800 ccm, benz., inst. gaz, nowa inst. gaz z sekwenyjnym wtryskiem, 4 el. szyby, 4 airbagi, klimat., ABS, ESP, wsp. kierownicy, c. zamek, stan idealny, w kraju od pół roku, tylna belka na gwarancji - 8 500 zł. Żebice, powiat ząbkowski, tel. 0696/69-66-06 GIO93MXE

CITROEN XSARA KOMB, 1999 r., 1400 ccm, bordowy met., zadbany, ekonomiczny, opłacony, w ciągłej eksploat., karta pojazdu, kierowca niepalący - 9 300 zł. Maroszw, powiat kamiennogórski, tel. 075/612-93-99, 0692/60-96-29 GIOHY77A

CITROEN XSARA KOMB, 1999 r., 160 tys km, 1800 ccm, benz., klimat., pełne wyposaż. elektr., zadbany, spradowany - 5 900 zł + opłaty Zagrodno, powiat złotoryjski, tel. 0601/07-36-48 GIOHY9KA

CITROEN XSARA PICASSO, 2000 r., 1800 ccm, wtrysk, 16V, srebrny met., c. zamek + pilot, airbag, wsp. kierownicy, klimatronic, el. szyby i lust., welurowa tap., 2 airbagi, zarejestr. - 13 500 zł. Leszno, tel. 065/529-24-65 GIOAT79R

CITROEN XSARA COUPE, 2000 r., 180 tys km, 2000 ccm, HDI, srebrny met., bez wypadku, ABS, RO, klimat., c. zamek, 4 airbagi, el. otw. szyby, el. reg. lusterka, alum felgi, tyne szyby uchylane, welurowa tap., wsp. kierownicy, stan idealny - 10 900 zł. Nysa, tel. 077/420-50-81, 0513/09-70-51 GIOFPCTM

CITROEN XSARA KOMB, 2000 r., 176 tys km, 2000 ccm, HDI, srebrny met., klimat., c. zamek + pilot, el. szyby, el. lusterka podgrz. fotele, RO Z CD, welurowa tap., stan bdb - 9 800 zł. Sobótka, tel. 078/128-10-55 GI97NE3W3

CITROEN XSARA PICASSO, 2000 r., 2000 ccm, HDI, pełne wyposaż. oprócz skórzanej tap., zarejestr., ważne OC i przegład - 13 500 zł lub zam na podobny model, droższy. Środa Śląska, tel. 0693/25-51-16 GI97ALNWJ

CITROEN XSARA EXCLUSIVE, 2000 r., 156 tys km, 2000 ccm, HDI, srebrny met., wsp. kierownicy, c. zamek, el. 4 szyby, el. reg. lusterka, 4 airbagi, klimat., ABS - 9 900 zł. Wrocław, tel. 0601/77-82-90 GIOC9HRJ

CITROEN XSARA PICASSO, 2000/01 r., 149 tys km, 2000 ccm, HDI, błękitny metalik, bez wypadku, od 2 dni w kraju, klimatronic, 4 airbagi, wsp. kierownicy, c. zamek, el. szyby i reg. lusterka, alufelgi, ABS, ESP, RO, stan techniczny idealny - 14 600 zł. Kłodzko, tel. 0669/45-61-20 GIOHMCKX

CITROEN XSARA PICASSO, 2000/01 r., 2000 ccm, benz., klimat., c. zamek, wsp. kierownicy, ABS, reg. kierowca, alarm + pilot, el. szyby i lust., airbag, RO + głośniki, alufelgi, dzielona tylna kanapa, garażowany, stan idealny - 18 900 zł lub zamienie. Świdnica, tel. 0783/02-02-02 GCG97L7C

CITROEN XSARA PICASSO, 2001 r., 150 tys km, 1800 ccm, 16V, granatowy met., inst. gaz z sekwenyjnym wtryskiem, klimatronic, el. szyby, alufelgi, welurowa tap., RM, w kraju od roku, zarejestr., stan idealny - 16 900 zł. Gryfów Śląski, powiat lwówecki, tel. 075/781-12-09, 0600/43-68-45 GI97NH7HM

CITROEN XSARA PICASSO, 2001 r., 155 tys km, 2000 ccm, HDI, wroszowy metalik, ABS, alum, c. zamek, el. szyby i lusterka, klimatronic, komputer pokładowy, kierowca wielofunkcyjna, podgrz. szyna przednia i lusterka, halogeny, org. RO, blokada skrzyni bieg., pilot, 2 airbagi, II właśc. niepalący, stan bdb - 15 500 zł lub zamienie na inny, do 5 000 zł. Międzyrzecz, tel. 0696/04-01-85, 0696/04-01-86 igorex19@gmail.com GI97MHV9X

CITROEN XSARA PICASSO EDITION SPORT, 2001 r., 125 tys km, 1800 ccm, benz., inst. gaz., ciemnozielony met., klimatronic, el. lusterka, el. szyby, wielofunkcyjna kier., 4 airbagi, RO z CD, podokleiknik, ABS, komputer, 5-drzwiowy, hak, inst. gaz z sekwenyjnym wtryskiem, po wymianie sprężelga, oleju i filtrów, nie wymaga wkładu finans. - 15 000 zł. Trzebnica, tel. 0604/94-78-43 GIOCTYTC

CITROEN XSARA KOMB, 2001 r., 165 tys km, 1600 ccm, benz., inst. gaz, błękitny met., inst. gaz z sekwenyjnym wtryskiem, 4 airbagi, klimat., el. szyby, el. lusterka, c. zamek, alarm, welurowa tap., RO z CD, zadbany - 11 200 zł. Wołów, tel. 071/359-11-51, 0603/09-23-15 GI97JXRL

CITROEN XSARA PICASSO, 2001 r., 2000 ccm, HDI, zielony, stan techn. bdb, b. ekonomiczny, kpl. dokumentacja, 2 pary kluczy, 4 airbagi, RO z CD, wielofunkcyjna kier., klimat., ABS, imob., alarm, relingi dach., wsp. kierownicy, el. otw. szyby, el. reg. lusterka, c. zamek, komputer pokładowy, welurowa tap. - 13 900 zł, możliwe raty, kredyt, procedury uproszczone. Wrocław, tel. 0889/02-102, 0669/47-04-00 GIOHYAY7

CITROEN XSARA, 2001 r., 122 tys km, 1600 ccm, benz., granatowy met., 5-drzwiowy, 4 airbagi, c. zamek, el. szyby, klimat. ABS, wsp. kierownicy - 11 500 zł. Wrocław, tel. 0600/15-15-17 GI97H477P

CITROEN XSARA KOMB, 2002 r., 150 tys km, 1600 ccm, benz., klimat., ABS, 4 airbagi, RO z CD, el. szyby, el. lusterka, el. reg. reflektory, welurowa tap., roleta bag., halogeny, c. zamek, bez wypadku, sprow. z Niemiec, I właśc. - 11 600 zł. Bolesławiec, tel. 0788/01-18-41 GIOITYCP

FOTO CITROEN XSARA PICASSO VAN, 2002 r., 168 tys km, 1997 ccm, HDI, 90 KM, popielaty metalik, 5-drzw., bez wypadku, kpl. dokumentacja, I właściciel, serwisowany, spradowany, ABS, alufelgi, c. zamek, el. otw. szyby, el. reg. lusterka, ESP, immobilizer, klimatyzacja elektroniczna, komputer pokł., 4 pod. pow., reg. kierowca, RO z CD, bez wypadku - 16 900 zł. Leszno (okolic), tel. 0602/24-36-39, 065/549-60-46 grzegorz.jakubowski1@wp.pl IOF9M9XJ

CITROEN XSARA PICASSO, 2002 r., 176 tys km, 2000 ccm, HDI, 90 KM, złoty met., el. szyby i lust. (podgrz.), klimatronic, 4 airbagi, ABS, c. zamek + pilot, ks. serwisowa - 16 700 zł. Rojewczy, powiat leszczyński, tel. 0609/16-58-89 GIOCN374

FOTO CITROEN XSARA PICASSO, 2002 r., 1800 ccm, benz., czarny, 5-drzw., zarejestrowany w Polsce, pełne wyposażenie, klimatronic, ABS, 4 poduszki powietrzne, c. zamek, el. szyby i lusterka, welurowa tap. kier., wspomaganie kierownicy, zadbany, czysty, wygląd zewnętrzny i srodek bdb, polecam - 18 900 zł możliwa zamiana, komis, raty Świdnica, tel. 074/853-31-10, 074/853-31-10, 074/853-31-10 www.bestcar.autogielda.pl/komisbestcar@wp.pl K1051790

CITROEN XSARA II, 2002 r., 142 tys km, 2000 ccm, HDI, zielony met., klimat., 4 airbagi, SRS, ABS, komputer, wsp. kierownicy, kat., RO z CD, c. zamek, el. szyby, imob., sensor deszczu i zmierzchu, po wymianie przedniego zawieszania, ważne OC i przegład - 15 700 zł lub zam na Seala Ibiz, turbo D. Wałbrzych, tel. 0667/95-95-97, 074/848-64-21 GI0P9ANX

CITROEN XSARA PICASSO EXCLUSIVE, 2002/03 r., 190 tys km, 2000 ccm, HDI, 90 KM, granatowy met., klimatronic, ABS, ESP, 4 airbagi, welurowa tap., wsp. kierownicy, c. zamek, z salonu w kraju, I właśc., czyste i zadbane wnętrze, stan techn. i wzuwalny bdb - 20 800 zł. Olawa, tel. 0503/14-93-38, 0663/67-18-89 GIOYEMHM

CITROEN XSARA KOMB, 2003 r., 203 tys km, 2000 ccm, HDI, szary met., klimatronic, 4 airbagi, sprow. welurowa tap., sensor deszczu - 12 500 zł + opłaty. Bolesławiec, tel. 0660/45-47-43 GIOCAFVW

CITROEN XSARA PICASSO, 2003 r., 160 tys km, 2000 ccm, HDI, srebrny met., klimat., el. lusterka, el. szyby, ABS, c. zamek, 4 airbagi, wsp. kierownicy - 17 000 zł. Głogów, tel. 0608/22-41-97, 076/742-51-

DAEWOO MATIZ TOP, 2000 r., 800 cm, zielony met. zarejest. wspom. kierownicy, 2 airbagi, c. zamek, ABS, el. szyby, ROz CD, nowe opony zimowe, stan bdb - 6.400 zł. Złoty Stok, powiat ząbkowski, tel. 0505/14-95-93 G1097TA3

DAEWOO MATIZ, 2001 r., 800 cm, benz., stan bdb - 4.600 zł. Legnica, tel. 0601/58-58-99 G10FJWWR

DAEWOO MATIZ JOY, 2001 r., 142 tys. km, 800 cm, czerwony, el. szyby, wspom. kierownicy, c. zamek, alarm, blokada skrzyni bieg., RO, relingi dach., 2 kpl. kol, nowy akumulator, zderzaki w kolorze nadwozia, l1 walciciel - 6.200 zł. Lubin, tel. 0781/50-15-54 GIOEHTAZ

DAEWOO MATIZ, 2003 r., 800 cm, benz., inst. gaz., bliwkowy met., serwisowany, nowe opony, stan bdb, welurowa tap., buła gazu w miejscu kola zapasow., 7.200 zł. Sobótka, powiat wrocławski, tel. 071/391-05-06, 0663/56-58-22 G10F7WAJ

DAEWOO MATIZ STYLE, 2003/04 r., 37 tys. km, 800 cm, atramentowy met., bez wypadku, z salonu w kraju, l1 walc., wspom. kierownicy, c. zamek, alarm + pilot, imob., ROz CD, welurowa tap. (atramentowa), blokada skrzyni bieg., nowe opony zimowe, ważne OC i przegląd, garazowany, stan bdb, srebrne zderzaki - 10.900 zł. Wałbrzych, tel. 0515/36-54-78 G19737ET

DAEWOO MATIZ, 2005/06 r., 53 tys. km, 800 cm, benz., czerwony, bez wypadku, l1 walc., z salonu, wspom. kierownicy, ROz CD, 2 kpl. kol (leż. i zim.), imob., welurowa tap., listwy boczne, konsola, nowy akumulator, ważne OC i przegląd, stan bdb - 12.900 zł. Świdnica, tel. 0515/36-54-78 G19737AJ

DAEWOO MUSSO, 1996 r., 2900 cm, diesel, 4x4, pełne wyposaż. elektr., wspom. kierownicy, zarejest. - 9.900 zł. Jelenia Góra, tel. 0514/20-09-18 G10HYHWJ

DAEWOO MUSSO 602L, 1998 r., 2900 cm, TDI, srebrny, alfufelgi, wyposaz. el., alarm, ABS, hak - 13.500 zł lub zam. na Mercedes Vito, wana, autolawetę, inne propoz. Tel. 0666/39-52-22 G197FAXL3

DAEWOO NEXIA, 1997 r., 1600 cm, benz., zółty, sprzw. z Niemiec - 1.650 zł. Wrocław, tel. 0510/37-64-21 G10HFKW9

DAEWOO NEXIA SEDAN, 1997 r., 166 tys. km, 1500 cm, benz., inst. gaz., zielony met., 4-drzw., 5-bieg., welurowa tap., buła gazu w miejscu kola zapasow., do poprawek lakierni - 1.500 zł. Ząbkowice Śląskie, tel. 0663/30-39-20 G10A7ALN

DAEWOO NUBIRA SEDAN, 1998 r., 1600 cm, zielony met., l1 walc., z salonu, bez wypadku, wspom. kierownicy, 2 airbagi, c. zamek + pilot, el. szyby, welurowa tap., RO, zderzaki l1 ust. w kol. nadwozia, nowe opony, alfufelgi, stan bdb - 5.400 zł lub zamienię. Złoty Stok, powiat ząbkowski, tel. 0728/22-99-71 G197N33HY

DAEWOO NUBIRA KOMBI, 1998/99 r., 145 tys. km, 1600 cm, benz., inst. gaz., bordowy met., zarejest., wspom. kierownicy, ABS, airbag, c. zamek, roleta, relingi dach., stan idealny - 7.800 zł lub zamienię. Paczków, powiat nyski, tel. 0606/43-14-25 G10C9JHY

DAEWOO NUBIRA II SEDAN, 2000 r., 156 tys. km, 1600 cm, inst. gaz., bordowy met., ABS, 2 airbagi, reg kierownicza ze wspom., pełne wyposaż. elektr., klimat., buła gazu w miejscu kola zapasow., w ciągłej eksploatacji, ważne OC, przegląd do 06.2010 r. - 7.900 zł. Wrocław, tel. 0880/12-12-52 G19AC47W

DAEWOO REZZO, 2004 r., benz., niebieski, 5-drzw., sprotadowany, ABS, c. zamek, el. otw. szyby, el. reg. lusterka, klimatyzacja, 6 pod pow., wspom. kier., fabryczna oryginalna instalacja gazu, opłacony, przygotowany do rejestracji - 20.500 zł. Świdnica, tel. 0502/07-82-20 I10H9ANJ

FOTO DAEWOO TACUMA MINIVAN, 2004/05 r., 1600 cm, 16V, inst. gazowa, srebrny met., l1 walciciel, od 2 dni w Polsce, po wszelkich opłatach, koszt rej. 245 zł 100% bezwypadkowy, serwisowany (książka), klimatyzacja, 4 airbagi, ABS, ROz CD, JVC, el. szyby i lusterka, wspom. kier., c. zamek, zużycie gazu 7/100 km, faktura VAT - marza - 18.900 zł możliwe raby bez zawiadzczen o zarobkach lub zamiana. Legnica, tel. 0790/55-44-20 K13477739

DAEWOO TICO, 1992 r., 800 cm, niebieski met., stan db - 3.000 zł. Wałbrzych, tel. 0697/48-86-33 G10HY9RC

FOTO DAEWOO TICO, 1993 r., 125 tys. km, 800 cm, benzyna, granatowy, 5-drzw., l1 walciciel, serwisowany, zarejest. rap. wozowa, zadany, ekonomiczny, ważne OC i przegląd - 1.800 zł, możliwa zamiana na lańszy lub droższy. Strzelin, tel. 0791/12-34-56, 0696/72-72-72, 071/788-43-33 www.dea.autogielda.pl dea@dea.net.pl K13813779

DAEWOO TICO, 1996/97 r., 130 tys. km, 800 cm, benz., zielony met. oryg. lakier, l1 walc., RO, techn. sprawy, ważny przegląd do 10.2010 r., garazowany, stan bdb - 2.600 zł. Wałbrzych, tel. 074/848-31-59, 0605/73-93-63 G10FWCY

DAEWOO TICO, 1996/97 r., 800 cm, zielony met., w ciągłej eksploatacji, wymagają wkładu finans., RM, stan bdb - 2.200 zł. Wrocław, tel. 071/315-13-47, 0604/83-44-06 G10HKEJ3

DAEWOO TICO, 1997 r., 85 tys. km, benz., inst. gaz., fiolof. ważne OC i przegląd, stan db - 2.500 zł. Jelcz-Laskowice, powiat oławski, tel. 0726/63-88-81 G10HE979

DAEWOO TICO, 1997 r., 800 cm, benz., bordowy, zarejest., ekonomiczny, nie wymaga wkładu finans., bez korozji - 1.800 zł. Jelenia Góra, tel. 0698/70-72-99, 0604/89-93-03 G10A9H3R

DAEWOO TICO, 1998 r., 90 tys. km, stan bdb - 2.400 zł. Dzierżonów, tel. 074/831-92-76, 0507/18-75-02 G10HYXY

DAEWOO TICO, 1998 r., 800 cm, benzyna, bordowy, zarejest., el. szyby, c. zamek, bez korozji, zadany, ekonomiczny - 2.500 zł. Jelenia Góra, tel. 0604/89-93-03, 0698/70-72-99 G197LW3PW

DAEWOO TICO, 1998 r., 800 cm, benz., wisiwny met., 5-drzwowy, alarm, c. zamek, el. szyby, zadbane wnętrze, ważne OC i przegląd - 1.500 zł lub zamienię. Wałbrzych, tel. 0791/41-45-56, 0506/50-40-64 G10FLT7

DAEWOO TICO, 1995 r., 105 tys. km, 796 cm, wisiwny, stan techn. bdb, lakier fabryczny, l1 walc., ważny przegląd do 2011 roku - 1.900 zł. Wałbrzych, tel. 0787/10-26-17 G10FMACT

DAEWOO TICO, 1998 r., 100 tys. km, 800 cm, benz., bordowy met., stan techn. bdb, bez wypadku, serwisowany, nowe sprzégło i ukł. hamulcowy, 2 kpl. kol, ważne OC i przegląd do 02.2011 r., RO - 2.700 zł. Wrocław, tel. 0793/43-64-13 G197RTP47

DAEWOO TICO, 1998 r., 113 tys. km, 796 cm, srebrny met., kupiony w salonie, l1 walc., - 2.500 zł. Wrocław, tel. 0791/37-59-75 G10FPJPN

DAEWOO TICO, 1998 r., 800 cm, benz., zielony met., 5-drzwowy, 5-bieg., c. zamek, el. szyby, blokada skrzyni bieg., l1 walc., pokrowce, koparki, RO, zadany, kierowca niepalący, ważne OC i przegląd, stan bdb - 2.350 zł. Ząbkowice Śląskie, tel. 0726/11-17-75 G10HKKRN

DAEWOO TICO, 1999 r., 112 tys. km, 800 cm, bordowy met., l1 walc., bez wypadku, bez siadów korki, zegarek, RO, opony letnie i zimowe, oszczędzają zadany, garazowany, stan bdb - 2.900 zł. Nysa, tel. 0606/17-34-89 G10HY9RT

DAEWOO TICO, 1999 r., 800 cm, benz., srebrny met., 5-drzwowy, 5-bieg., c. zamek, l1 walc., pokrowce, koparki, garazowany, zderzaki w kolorze nadwozia, RO z CD Pioneer, garazowany, właśc. kobieta niepaląca, ważne OC i przegląd, stan bdb - 2.500 zł. Ząbkowice Śląskie, tel. 0726/11-17-75 G10CWRTR

DAEWOO TICO, 1999 r., 70 tys. km, 800 cm, bordowy met., oryg. lakier i przebieg, bez wypadku, alarm + pilot, c. zamek, el. szyby, RO, 2 kpl. kol (leż. z aluminiem, zimowa z felgami stalowymi), stan bdb - 3.600 zł. Złotorynia, tel. 0785/18-91-33 G10FJWTY

DAEWOO TICO, 1999/00 r., 116 tys. km, 800 cm, benz., miedziany met., oryg. lakier i przebieg, od l1 walc., RO, Muk-T-Lock, nowe opony, ukł. wydechowy i akumulator, nadkola, garazowany, przegląd do 10.2010 r., stan bdb - 3.700 zł. Wałbrzych, tel. 074/848-31-59, 0605/73-93-63 G197HKK9P

DAIHATSU

DAIHATSU CHARADE, 1996 r., 1500 cm, benz., wspom. kierownicy, c. zamek, el. szyby, w kraju od roku, ważne OC i przegląd - 3.400 zł Boguszów-Gorce, powiat wałbrzyski, tel. 0730/61-83-45 G10FPFEP7

DAIHATSU CUORE, 1991 r., 800 cm, benz., czerwony, w 100% prawny, RO, kpl. dokumentacja - 850 zł. Jelenia Góra, tel. 0604/89-93-03, 0698/70-72-99 G10APM9R

DAIHATSU CUORE, 1993 r., 1000 cm, benz., czerwony, zarejest. - 990 zł lub zamienię na inny, laptopa, sprz. RTV, AGD, Jelenia Góra, tel. 0604/35-22-07, 0605/14-58-94 G197L9XJ3

DAIHATSU FERROZA CABRIO, 1990 r., 1600 cm, benz. 16V, czarny, naped 4x4, blokada reduktora, alfufelgi, c. zamek, wspom. kierownicy, zdjmovany dach - 6.300 zł. Opole, tel. 0503/10-31-15 G10CXHEL

DAIHATSU ROCKY, 1988 r., 2500 cm, diesel, zarejest., ważne OC - 7.500 zł. Kłodzko, tel. 0695/26-46-27, 0663/25-71-40 G197LPFCT

DAIHATSU ROCKY, 1989 r., 2800 cm, diesel, zielony, 3-drzwowy, zarejest., w ciągłej eksploatacji, do małych poprawek - 8.500 zł. Zgorzelec, tel. 0607/46-82-20, 0693/07-13-55 G10ATLFC

DODGE

DODGE CARAVAN, 1996 r., 3800 cm, benz., klimat., c. zamek, wspom. kierownicy, reg kierownica, ABS, alarm, airbag, el. szyby, el. lusterka, RO, dzial. tylne folele, alfufelgi, garazowany, stan idealny - 9.900 zł lub zamienię. Świdnica, tel. 0781/02-02-02 G10HMMWCM

DODGE GRAND CARAVAN, 2002 r., 139 tys. km, 3300 cm, V6, bordowy met., 2 airbagi, klimatyzacja 2-stref. ABS, el. reg. i podgrz. lusterka, 4 el. szyby, komputer, tempomat, welurowa tap., c. zamek, reg kierownica, ciemne szyby, relingi, ROz CD i DVD, stan techn. bdb - 22.800 zł. Lubin, tel. 0502/56-66-88 G10FYTEE

DODGE KAUBER, 2007 r., 35 tys. km, 1800 cm, benz. 16V, czarny met., bogate wyposaż., stan idealny, cena do negocjacji - 42.000 zł. Opole, tel. 0501/65-14-93 G197R3HTK

FIAT

FIAT 126p, 1984 r., 115 tys. km, 1500 cm, benz., inst. gaz., szary, nowe opony i akumulator, RM, l1 walc., - 1.800 zł. Brzeg, tel. 0694/30-62-88 G10HW7KT

FIAT 126p, 1987 r., 1500 cm, benz., inst. gaz., szary met., brak OC - 870 zł. Wrocław, tel. 0507/97-53-98 G10CXWYF

FIAT 126p, 1984 r., 650 cm, benz., oliwkowy, nielkowane zderzaki, OC i przegląd do VI 2010 r. - 700 zł. powiat jarcoski, tel. 0695/42-89-58

FIAT 126p, 1986 r., 650 cm, zółty, alternator, szary, deska rozd. - 350 zł. Brzeg, tel. 0694/30-62-88 G10HW7KP

FIAT 126p, 1987 r., 165 cm, 650 cm, niebieski, l1 walc., garazowany, stan idealny, bez wypadku - 1.400 zł. Kłodzko, tel. 0694/10-94-19 G10TLXXL

FIAT 126p, 1988 r., 650 cm, granatowy, l1 walc., szeroka deska rozd., alternator, zapłon w stacyjce, stan bdb - 1.300 zł. Brzeg, tel. 0694/30-62-88 G10HWL73

FIAT 126p, el. 1995 r., biały - 700 zł. Bolesławiec, tel. 0603/16-73-71 G10EKP37

FIAT 126p, el. 1996 r., granatowy, zarejest., stan bdb - 750 zł. Ząbkowice Śląskie, tel. 0885/39-33-55 G99NAPY4

FIAT 126p, el. 1997 r., granatowy, zarejest., stan bdb - 750 zł. Ząbkowice Śląskie, tel. 0609/30-78-38 G99MRFT73

FIAT 126p, el. 1998 r., benz., stan techn. bdb, ważny przegląd do 20.04.2010 r. - 600 zł. Jelcz-Laskowice, powiat oławski, tel. 0788/43-13-48 G10EFLYH

FIAT 126p, 1998 r., 70 tys. km, 650 cm, czerwony, kupiony w salonie, tylne szyby uchylane, loba folele, zadany - 1.200 zł. Kłodzko, tel. 074/86-45-51, 0603/74-62-58 G10FMA4W

FIAT 126p, el. 1999 r., zielony, ważne OC i przegląd do 07.2010 r., oryg. lakier, nowy rozrząd, resory i teleskopy, odcięcie zapłonu - 1.100 zł. Gryfów Śląski, powiat lwówecki, tel. 0604/23-03-16 G187MLTPJ

FOTO FIAT 126p HATCHBACK, 1999 r., 650 cm, benz., czerwony, maluszek sprawy, z ważnym OC i przeglądem, silnik w bardzo dobrym stanie, oryginalny przebieg, zawsze naprawiany w warsztacie, sam nie kombinowało, garazowany, filtry i olej zawsze wymieniane na czas, cena do negocjacji przy oględzinach - 650 zł. Zielona Góra, tel. 0695/05-98-58, 0666/146-20-02 tropas@poczta.fm I10F7K7RA

FIAT ALBEA HL SEDAN, 2002 r., 250 tys. km, 1600 cm, 16V, benz., biały, przegląd do 01.2011 r., OC do 11.2010 r., bez wypadku, kpl. dokument., serwisowany, ABS, alarm + pilot, el. szyby, el. lusterka, imob., pod pow., reg kierownica, RO, wspom. kier. nowy silnik (sprawdzony w serwisie Fiat), przebieg 20 tys. km) - 8.990 zł do negocjacji, faktura. Luban, tel. 0509/91-10-78 I10HNK9K

FIAT ALBEA SX SEDAN, 2003/04 r., 50 tys. km, 1200 cm, 16V, granatowy met., l1 walc., kpl. dokumentacja, kupiony w salonie w kraju, servis. w ASO, wspom. kierownicy, alarm, c. zamek, airbag, imob., bez wypadku, bez wgnieceń, RO z CD, reg kierownica i folele, jak nowy - 14.800 zł lub zamienię. Legnica, tel. 0726/39-77-33 G10HW7CA

FIAT BARCHETTA CABRIO, 1996 r., 135 tys. km, 1800 cm, benz., srebrny met., pełne wyposaż., skórzana tap., klimat., ogrzew. alfufelgi, l1 rejestracja w 1998 r. - 8.500 zł. Wrocław, tel. 0886/62-87-36 G10FMANNV

FIAT BARCHETTA, 1996 r., 150 tys. km, 1800 cm, benz., RO, ABS, airbag, c. zamek, el. szyby, halogeny, kubek, folele, el. i podgrz. lusterka, el. wysuwana antena, stan bdb sprotadowany - 8.000 zł. Wrocław, tel. 0796/20-29-13 G99JAJCL

FIAT BARCHETTA CABRIO COUPE, 1998 r., 110 tys. km, 1800 cm, benz., perlowosmieszny metalik, 2-drzw., bez wypadku, garazowany, kierowca niepalący, kpl. dokumentacja, l1 walciciel, serwisowany, zarejest., ABS, alarm, alfufelgi, c. zamek, el. szyby, el. reg lusterka, ESP, immobilizer, klimatyzacja, komputer, pod pow., RO, tempomat, skórzana tap., - 11.400 zł do uzgodnienia. Paczków, powiat nyski, tel. 0602/67-58-35 I10HTXJY

SKUP AUT NAJWYŻSZE CENY

LUBIN, tel. 0-604 77 39 65

FIAT BRAVA, 1996 r., 169 tys. km, 1400 cm, benz., zielony met., wspom. kierownicy, 2 airbagi, el. szyby i szyberdach, imob., c. zamek, el. reg. reflektory, wnętrze w stanie idealnym, nowe opony, 3 komplety kluczyków, ks. serwisowa prowadzona do końca, bez wypadku, stan bdb, sprotadowany - 4.400 zł + opłaty. Dzierżonów, tel. 0794/20-98-98 G10H9HXC

FIAT BRAVA, 1996 r., 1400 cm, benz., inst. gaz., granatowy, el. szyby, c. zamek, nowe opony zimowe - 4.500 zł. Niemodlin, powiat opolski, tel. 0666/01-84-35 G10A7FNA

FIAT BRAVA, 1996 r., 178 tys. km, 1600 cm, 16V, grafityowy metalik, 5-drzwowy, klimat., ABS, wspom. kierownicy, alfufelgi, pełne wyposaż. elektr., c. zamek, sprotadowany - 3.300 zł. Nowa Ruda, powiat kłodzki, tel. 0505/30-42-93 G10TY9R

FIAT BRAVA HATCHBACK, 1996 r., 176 tys. km, 1400 cm, benz., niebieski met., ABS, c. zamek, wspom. kierownicy, el. szyby, rozk. tylna kanapa, ks. serwisowa, kpl. kluczy, el. reg reflektory, opłacony, przegląd do 08.2010 r., ubezpieczony do 09.2010 r., stan db - 4.700 zł do negocjacji. Trzebnice, powiat polkowicki, tel. 0601/84-08-15 G10FK4TX

FIAT BRAVA, 1996/97 r., 1400 cm, benz., niebieski met., alfufelgi, c. zamek, 2 airbagi, wspom. kierownicy, ważne OC i przegląd, stan bdb, bez korozji - 5.400 zł lub zamienię. Kroszyn, tel. 0697/49-85-97 G10FTKK

FIAT BRAVA, 1996/98 r., 140 tys. km, 1400 cm, benz., 12V, srebrny met., ABS, c. zamek, wspom. kierownicy, el. szyby, RO ster. przy kierownicy, 2 airbagi, szyberdach, nowy rozrząd, wahacz, filtry i oleje - 4.900 zł. Oleśnica, tel. 071/793-35-09, 0601/41-23-29 G10F3JYM

FIAT BRAVA, 1997 r., 160 tys. km, 1400 cm, 12V, czerwony, zarejest., do poprawek, techn. sprawy, ważne OC i przegląd - 1.350 zł. Chojnow, tel. 0602/69-73-88 G10EJK3

FIAT BRAVA, 1997/98 r., 220 tys. km, 1400 cm, benz., 12V, srebrny met., ABS, c. zamek, wspom. kierownicy, el. szyby, RO ster. przy kierownicy, 2 airbagi, szyberdach, nowy rozrząd, wahacz, filtry i oleje - 4.900 zł. Oleśnica, tel. 071/793-35-09, 0601/41-23-29 G10C3AK

FIAT BRAVA, 1997 r., 1900 cm, turbo D, ciemnozielony, wspom. kierownicy, c. zamek + pilot, el. otw. szyby, ważne OC i przegląd stan db - 5.800 zł. Ząbkowice Śląskie, tel. 0663/58-64-33 G197RTTX

FIAT BRAVA, 1997/98 r., 220 tys. km, 1800 cm, benz., zółty met., el. szyby, el. lusterka, klimat., reg kierowca - 6.000 zł. Bielawa, tel. 0512/42-91-73 G10HR4J3

FIAT BRAVA, 1998 r., 160 tys. km, 1600 cm, benz., 16V, szary met., 2 airbagi, klimat., wspom. kierownicy, ABS, el. otw. szyby (4), c. zamek, halogeny, RO, sprzw., opłacony, stan idealny - 6.900 zł. Gryfów Śląski, powiat lwówecki, tel. 075/81-12-09, 0600/43-68-45 G99VMWTL

FIAT BRAVA SX HATCHBACK, 1998 r., 68 tys. km, 1400 cm, benz., beżowo-złoty met., kupiony w salonie, kpl. dokumentacja, bez wypadku, blokada skrzyni bieg., alarm, c. zamek, airbag, wspom. kierownicy, el. szyby, RM, imob., garazowany, zarejest., ubezpieczony, ważny przegląd, stan bdb, 4 kola zimowe - 8.500 zł. Legnica, tel. 078/854-67-45, 0607/17-62-46 G10H-RAW

FIAT BRAVA, 1998 r., 168 tys. km, 1400 cm, benz., wisiwny, wspom. kierownicy, ABS, garazowany, RO z CD, stan bdb - 5.500 zł. Twardogóra, powiat oleśnicki, tel. 0607/45-59-71 G10CLLYW

FIAT BRAVA, 1998/99 r., 1800 cm, 16V, ABS, wspom. kierownicy, wszystkie elektr. dodatki, klimat., alfufelgi, zadany - 5.000 zł + opłaty. Jawor, tel. 0601/20-58-99 G197M3KA3

FOTO FIAT BRAVA HATCHBACK, 1999 r., 1600 cm, ciemnogranatowy, 5-drzw., bez wypadku, kupiony w kraju, zarejest., alarm, c. zamek + pilotem, el. otw. szyby, immobilizer, pod pow., reg kier., RO, wspom. kier., l1 rejestr. w 1999 r., auto w b. dobrym stanie, zadany, bezwypadkowy, nie wymaga napraw, nowy rozrząd - 6.500 zł. Świdnica, tel. 0694/50-62-29 I10H4CYF

FIAT BRAVA, 1999/00 r., 140 tys. km, 1900 cm, jTD, biały, 5-drzw., ABS, c. zamek, 4 airbagi, el. lusterka i szyby, szyberdach, wspom. i reg kierownicy, RO + 6 glow. sprotaw, serwisowany, kpl. dokumentacja, kpl. kol letnich, stan idealny - 6.900 zł. Warta Bolesławiecka, tel. 0726/49-35-22, 075/38-90-18 G10FY49X

FIAT BRAVO, 1996 r., 1400 cm, benz., zółty met., el. szyby, wspom. kierownicy, airbag, zadany, atrak. wygląd, zarejest. - 4.500 zł. Nowa Sol, tel. 0792/24-96-20 G10HY79P

FIAT BRAVO, 1997 r., 1900 cm, TD, zielony met., el. otw. szyby, 2 airbagi, wspom. kierownicy, el. szyberdach, ABS, c. zamek, zarejest., ważne OC i przegląd - 7.250 zł. Biala, powiat legnicki, tel. 0607/92-24-06 G10WCXX

FIAT BRAVO, 1997 r., 1900 cm, turbo D, el. szyby, el. szyberdach, 2 airbagi, ABS, wspom. kierownicy, zarejest. - 7.200 zł. Chojnow, powiat legnicki, tel. 0781/27-56-92 G10AMHA

FIAT BRAVO, 1997 r., 1400 cm, benz., ważne OC i przegląd, stan db - 2.900 zł. Jelenia Góra, tel. 0514/20-09-18 G10AFYF

FOTO FIAT BRAVO, 1997 r., 172 tys. km, 1600 cm, 16V, benz., czarny met., bardzo zadany, ABS, 2 poduszki powietrzne, centralny zamek, klimatyzacja, elektryczne szyby, wspomaganie kierownicy, alfufelgi, opony zimowe na felgach stalowych, dużo nowych części, nie wymaga wkładu finansowego - 7.500 zł. Oława, tel. 0665/81-87-35 kamizienki@gmail.com I10HCFKL

FIAT BRAVO GT, 1997 r., 197 tys. km, 1900 cm, turbo D, granatowy, klimat., el. lusterka, szyby, RO, 5.5/100 km - 7.200 zł. Środa Śląska, tel. 071/397-15-00, 0510/38-19-73 G10HYAMR

FIAT BRAVO, 1997/98 r., 1900 cm, TDI, 101 KM, granatowy, perlworkielny met., zarejest., ubezpieczony, zadany, bogata wersja - 6.900 zł lub zamienię na inny, może być uszkodzony. Jelenia Góra, tel. 0605/14-58-94, 0604/35-22-07 G10AFNFC

FIAT BRAVO hatchback, 1998 r., 98 tys. km, 1600 cm, 16V + inst. gaz., srebrny met., 3-drzw., wspom. i reg. kierownicy, ABS, imob., c. zamek, RO + 2 kolymy 300W, el. szyby, zadany, techn. spr

FIAT PUNTO, 1998 r., zielony (bulek) met., wspomag. kierownicy, c. zamek, RO z CD, czarna, nowa opony, kolpaki, halogeny - 4.700 zł lub zamienie. Kamienica powiat nyski, tel. 077330-58-59, 078262-35-08 G10E3LX

FIAT PUNTO, 1998 r., 1200 ccm, benz., srebrny met., 5-drzwiowy, 5-bieg, c. zamek, el. szyby, blokada skrzyni biegów, RO, kolpaki, przegład, bez korozji, zadbane wnętrze, ważne OC i przegląd, stan bdb, właśc. niepalący - 5.750 zł. Złoty Stok, powiat ząbkowski, tel. 065354-33-90 G97FATHX

FIAT PUNTO, 1998 r., 1100 ccm, zielony met., 5-drzwiowy, zarejestr., 1 właśc. c. zamek, el. szyby, RO, stan bdb - 4.900 zł. Złoty Stok, powiat ząbkowski, tel. 050514-95-93 G10M3AP

FIAT PUNTO SX 60 CULT, 1998/99 r., 179 tys km, 1700 ccm, turbo D, czarny, 3-drz., wspomag. kierownicy, c. zamek, 2 abaga, wersja limitowana, zadbane wnętrze, alufelgi, halogeny, 5-bieg, zarejestr., bez korozji, ważne OC i przegląd, stan techn. bdb - 7.850 zł. Olawa, tel. 066367-18-89, 069029-90-04 G18E4KJ

FIAT PUNTO, 1999 r., 1100 ccm, niebieski met., 5-drzwiowy, zarejestr., abaga, c. zamek - 5.400 zł. Brań, powiat legnicki, tel. 078137-61-23 G10M4MF

FIAT PUNTO, 1999 r., 1100 ccm, wisiowy, kupony w salonie, c. zamek, alarm, RM, stan bdb - 5.200 zł. Wrocław, tel. 071315-13-47, 066203-44-06 G10H8R4C3

FIAT PUNTO II, 2000 r., 72 tys km, 1290 km, zielony met., 5-drz., kupony w kraju, 1 właśc., garażowany, mało używany, bez wypadku, 5-bieg, alarm, oryg. inoob, oszczędne reflektory, RO Kenwood, kola zimowe, awaryjnie - 9.900 zł. Brzeg, tel. 077416-51-41, 050229-27-21 G10F6HC

RO FOTO FIAT PUNTO, 2000 r., 92 tys km, 1200 ccm, benz., czarny, 3-drz., kierowca niepalący, kpl dokumentacja, sprzedawany, zarejestr., ABS, alarm, immobilizer, komputer pokł., pod pow., tap. welurowa, wspomag. kier., w kraju od 2008 r. marca, w tym czarna przeprzech 18 tys km, zadbane, nie wymaga wkładu finansowego - 9.200 zł do negocjacji. Kamienica Góra, tel. 060836-47-67 B10H9R9

FIAT PUNTO, 2000 r., 1900 ccm, jTd, czarny, pełne wyposażenie, w kraju od roku, do małych poprawek kablowe - 6.650 zł. Kłodzko, tel. 074647-04-01 G10D1CEYX

F3 FOTO FIAT PUNTO II HATCHBACK, 2000 r., 140 tys km, 1242 ccm, 8V, 60 KM, zielony metalik, 3-drz., bez wypadku, pełne wyposażenie, kierowca niepalący, 1 właściciel, sprzedawany, zarejestr., c. zamek, el. owar szyby, immobilizer, listwy boczne, pod pow., stan bdb - 8.900 zł. Legnica, tel. 050578-96-66, 050949-83-66, 060674-33-94 www.audiotarchose.pl/zaloguj.php?audiotarchose@interia.pl K11100860

FIAT PUNTO ELX, 2000 r., 70 tys km, 1200 ccm, benz., 16V, wisiowy met., Typhonic, ABS, 4 zamek, wspomag. kierownicy, funkcja City, el. szyby, c. zamek, RO, stan idealny, sprawa z Nieszwic, ks. serwisowa, 1 właśc. - 9.900 zł + opłaty bielnia, powiat średzki, tel. 060182-22-34 G10T7E43

FIAT PUNTO SX, 2000 r., 130 tys km, 1900 ccm, jTd, 90 KM, srebrny met., ABS, klimat., 4 airbagi, el. szyby, c. zamek, wspomag. kierownicy, funkcja City, 5-drzwiowy, zadbane, ekonomiczny - 10.900 zł lub zamienie. Walbrzych, tel. 050307-91-94 G10E7E3W

FIAT PUNTO II, 2000 r., 1242 ccm, benzyna, wisiowy metalik, c. zamek, abaga, 3-drzwiowy, kupony w salonie, 1 właśc., waży przegład do 01.02.2011 roku - 7.200 zł. Wrocław, tel. 050272-81-72, 071330-44-28 G10HYAAH

FIAT PUNTO, 2000/01 r., 1200 ccm, benz., 3-drz., 144 km, 5-drzwiowy, abaga, dziel tylna kanapa, garażowany, stan idealny - 12.900 zł lub zamienie. Świdnica, tel. 078102-02-02 G10F97K4F

FIAT PUNTO HATCHBACK, 2000/01 r., 98 tys km, 1200 ccm, benz., czarny, kupony w salonie, wspomag. kierownicy, funkcja City, el. szyby, immobil., c. zamek, abaga, RO z CD, zadbane, stan bdb - 8.900 zł lub zamienie. Wrocław, tel. 0513242-85-02 G10F9PKT1

FIAT PUNTO II, 2001 r., 180 tys km, 1200 ccm, kat., czarny, 5-drz., abaga, wspomag. kierownicy, nowa opony i aluminiator, RD, zadbane, ważne OC i przegląd - 9.200 zł. Brzeg, tel. 051070-37-21 G10F3BKX

FIAT PUNTO, 2001 r., 140 tys km, 1900 ccm, TDX, grafy met., 5-drz., el. szyby, ABS, el. lustka, c. zamek, abaga, RO z CD, wspomag. kierownicy, immobil., atrak. wygląd, świetnie sprządkowany, bez wypadku - 8.500 zł. Kłodzko, tel. 068593-44-99 G10F3NF

FIAT PUNTO II SX, 2001 r., 110 tys km, 1200 ccm, czarny, 5-drz., 1 właśc., 5-drzwiowy, 1 właśc., wspomag. kierownicy, 2 airbagi, c. zamek, el. szyby, komputer, zderzak w kolorze nadwozia, immobil., alarm - pilot, dziel tylna kanapa, garażowany stan bdb - 10.900 zł. Legnica, tel. 076721-39-95, 060126-87-97 G10A1TTELE

FIAT PUNTO II, 2001 r., 80 tys km, 1200 ccm, benz., zielony, ABS, c. zamek, el. szyby, kierowca pokładowy, 6 airbagów, wspomag. kierownicy, funkcja City, RO, 1 właśc., serwisowany, nie palono wewnątrz papierosów, 2 kpl kluczyk, ks. serwisowa, stan bdb - 11.200 zł, także inne kolory i wersje tego modelu Fiatu. Legnica, powiat dzierżoniowski, tel. 060453-55-25 G104FYELJ

FIAT PUNTO, 2001 r., 1250 ccm, benz., inst. gaz., czarny met., 5-drz., ks. serwisowa, wspomag. kierownicy, funkcja City, abaga - 9.800 zł. Opole, tel. 077441-15-55, 060001-23-90 G10H737NM

FIAT PUNTO II, 2001 r., 125 tys km, 1200 ccm, benz., 16V, medyczny met., stan techn. bdb, wspomag. kierownicy, ABS, c. zamek, alarm, 2 airbagi, el. owar szyby, el. reg. lustka, 5-bieg, zderzaki i lust. w kol. nadwozia, atrak. wygląd, listwy ozdobne, ekonomiczny, bez wypadku, RO, immobil., kupony w salonie w kraju - 10.200 zł. Paczków, powiat nyski, tel. 077431-73-19, 060222-73-24 G10H47FM

FIAT PUNTO II, 2001 r., 120 tys km, 1242 ccm, benz., czarny, 1 właśc., 5-drzwiowy, alarm, bez wypadku, stan bdb, przegład do 03.2011 r. - 10.800 zł do uzgodnienia. Wrocław, tel. 069603-87-42 G10H47FM

FIAT PUNTO II, 2001 r., 120 tys km, 1200 ccm, benz., grafy met., ABS, c. zamek, wspomag. kierownicy, el. szyby, el. reg. lustka, 4 zegarki, 2 airbagi, alarm, zderzaki w kolorze nadwozia, ważne OC i przegląd - 10.580 zł. Wrocław, tel. 068991-78-22 G10H47FM

FIAT PUNTO II, 2001 r., 160 tys km, 1200 ccm, benz., srebrny met., 3-drz., c. zamek + pilot, wspomag. kierownicy, funkcja City, el. szyby, immobil., 2 airbagi, RO (skrapiany) po wymianie rozrządu, immobil., alufelgi - 10.500 zł. Wrocław, tel. 065913-33-34 G10H1LTT

FIAT PUNTO II VAN, 2001 r., 150 tys km, 1200 ccm, benz., inst. gaz., 3-drz., 5-bieg, welurowa tap., RO z CD, bez wypadku, po wymianie filtrów i rozrządu - 6.700 zł. Żabkowice Śląskie, tel. 060801-69-97 G10F7KCT

FIAT PUNTO SX HATCHBACK, 2001/02 r., 108 tys km, 1200 ccm, srebrny met., 1 właśc., kpl dokumentacja, serwisowany, garażowany, ks. serwisowa, klimat., ABS, wspomag. kierownicy, funkcja City, el. szyby, 4 airbagi, RO z CD, komputer, reg. lustka, reg. kierowca, zderzaki i lustka w kolorze nadwozia, c. zamek, el. lustka - 13.500 zł lub zamienie. Legnica, tel. 072653-77-33 G10H47FM

FIAT PUNTO II, 2002 r., 68 tys km, 1200 ccm, zielony met., 5-drz., kupony w salonie, 1 właśc., kpl dokumentacja, udełku przedni, abaga, komputer, el. szyby, c. zamek, wspomag. kierownicy, blokada skrzyni biegów, RM + CD, 2 kpl opon, serwisowany, stan bdb, zderzaki w kolorze nadwozia - 12.200 zł lub zamienie. Kamienica Góra, tel. 060704-31-76 G10E3FFL

FIAT PUNTO II, 2002 r., 185 tys km, 1200 ccm, benz., grafy met., ABS, c. zamek, el. szyby, komputer pokładowy, 4 airbagi, wspomag. kierownicy z funkcją City, oryg. RO, 1 właśc., serwisowany, nie palono wewnątrz papierosów, 2 kpl kluczyk, ks. serwisowa, stan bdb - 11.800 zł. w ofercie inne Fiaty Punto i Grande Punto Strzeżel, tel. 060453-55-25 G10JDKRRM

FIAT PUNTO II, 2002 r., 169 tys km, 1200 ccm, benz., bordowy met., 1 i rejestracja w 2003 r., abaga, wspomag. kierownicy z funkcją City, RM, el. 2 szyby, bez wypadku, c. zamek, reg. kierowca, ks. serwisowa - 10.500 zł. Wrocław, tel. 060159-20-68 G10H4R3W

FIAT PUNTO II FL, 2003 r., 84 tys km, 1200 ccm, 16V, czarny, 3-drz., serwisowany, el. szyby i reg. lustka, wspomag. kierownicy z funkcją City, 2 komplety kol. - 11.200 zł. Kłodzko, tel. 060945-28-54 G10E1H4X

FIAT PUNTO II ACTIVE, 2003 r., 96 tys km, 1200 ccm, benz., inst. gaz., bordowy, po liftingu - 14.400 zł. Opole, tel. 069295-68-68 G10H4W4E

FIAT PUNTO II, 2003 r., 1900 ccm, turbo D, 3-drzwiowy, wspomag. kierownicy, pełne wyposażenie, elektr., ABS, 2 airbagi, c. zamek - 11.600 zł lub zamienie. Rawaicz, tel. 060757-06-96 G10AKTAET

FIAT PUNTO II, 2003 r., 75 tys km, 1200 ccm, 16V, 80 KM, czarny metalik, model po liftingu, 3-drzwiowy, bogate wyposażenie, c. zamek + pilot w kluczyku, klimatyzacja, oryg. RO z CD, wspomag. kierownicy z funkcją City, kieszka serwisowa, nieokopiony w Polsce, cena do negocjacji - 12.800 zł, w sprzedaży także inne wersje tego modelu Fiatu. Strzeżel, tel. 060453-55-25 G10PTMT7N

FIAT PUNTO, 2003 r., 1200 ccm, benz., inst. gaz., srebrny met., pełne wyposażenie, skorzana tap., klimat., wspomag. kierownicy, el. szyby, c. zamek, el. lustka, zarejestr. - 12.300 zł. Wrocław, tel. 066343-14-15 G10E6WMC

FIAT PUNTO II, 2001 r., 98 tys km, 1200 ccm, błękitny met., 5-drz., klimat., wspomag. kier. City, c. zamek, el. lustka i szyby, RO + 6 głośników + tuba, 6 airbagów - 10.200 zł. Gzyszinia, powiat legnicki, tel. 079371-84-17 G10H3ZMT

FIAT SEICENTO, 1994 r., 108 tys km, 700 ccm, benz., czarny, el. eksploatacja przez kobiety, stan bdb, ważne OC i przegląd - 2.400 zł. Oczyszcz., powiat olawski, tel. 069339-82-76 G10H9Y9H

FIAT SEICENTO SX, 1998 r., 94 tys km, 900 ccm, kasowany, 1 właśc., kupony w kraju, el. szyby, zderzaki i lustka w kolorze nadwozia, dziel tylna kanapa, bez wypadku, stan techn. i wizualny idealny, ważne OC i przegląd - 5.900 zł. Wrocław, tel. 066127-11-73, 069344-86-35 G10F7Y4E

FIAT SEICENTO, 1998 r., 900 ccm, benz., medyczny, 1 właśc., el. szyby, RO, ważne OC i przegląd - 2.900 zł. Zielona Góra, tel. 060460-80-94 G10H1LHJ

FIAT SEICENTO YOUNG, 1999 r., 900 ccm, błękitny met., ważne OC i przegląd, stan db - 3800 zł lub zamienie. Na taniej, większy, VW Golf II, Polonez z instalacją gaz do 1500 zł. Dzierżonice, tel. 060408-99-83 G10HYHCW

FIAT SEICENTO SPORTING, 1999 r., 130 tys km, 1100 ccm, grafy met., po wymianie płynów, klocków ham., el. zamek, alarm, RO Pioneer, ośmne szyby tylnie, c. zamek, nosa chłodnica, 2 nowe opony zimowe, roczny akumulator - 5.200 zł. Jelenia Góra, tel. 072839-91-47, 075642-49-81 G10H4KF4

FIAT SEICENTO, 1999 r., 900 ccm, benz., błękitny met., kupony w salonie, RO, el. szyby, zarejestr. - 5.900 zł. Leszno, tel. 065528-70-00 G10EYRRL

FIAT SEICENTO SX, 1999 r., 118 tys km, 889 ccm, błękitny met., bez wypadku, c. zamek, stan bdb, RO - 4.800 zł lub zamienie. Olęśnica, tel. 051160-11-33 G10HYHJN

FIAT SEICENTO, 1999 r., 900 ccm, benz., niebieski met., zarejestr. - 5.400 zł. Wałm, powiat walbrzyski, tel. 078137-61-23 G10GRYPVJ

FIAT SEICENTO, 1999 r., 90 tys km, 900 ccm, czarny, 1 właśc., el. szyby, c. zamek, zadbane - 5.700 zł lub zamienie. Wąszy, powiat ząbkowski, tel. 050307-91-94 G10KCNH

FIAT SEICENTO, 1999 r., 122 tys km, 1100 ccm, benz., niebieski met., stan techn. i wizualny bdb, zadbane, serwisowany, RO, immobilizer, ważne OC i przegląd, stan opony bdb, nowy olej hamulcowy - 4.900 zł lub zamienie. Wrocław, tel. 079343-64-13 G10M4MJ

FIAT SEICENTO, 1999 r., 900 ccm, benz., złoty met., z salonu, el. szyby, immobil., MuT-Lock, konsola, RO, zadbane wnętrze, zderzaki i lust. w kol. nadwozia, ważne OC i przegląd do 03.211 r., garażowany, stan bdb - 5.200 zł. Wrocław, Zielony Stok, powiat ząbkowski, tel. 060094-24-15 G10EYR7A

FIAT SEICENTO, 2000 r., 94 tys km, 900 ccm, benz., niebieski, oryg. lakier, RO, blokada, kola zimowe, po remoncie zawieszenia i układu wydechowego, immobil., 5-bieg, 1 właśc. i przegład, tel. 074848-31-59, 060573-93-63 G104CF3HE

FIAT SEICENTO, 2000 r., 900 ccm, stan db - 4.500 zł. Wrocław, tel. 069343-33-01 G104P9M9W

FIAT SEICENTO, 2000 r., 140 tys km, 900 ccm, benzyna, inst. gaz., srebrny metalik, buła gazu w miejscu kola zapasowego, kupony w salonie, zarejestr., 5-bieg., tylnie szyby uchylne, stan techn. bdb - 5.900 zł lub zamienie. Wrocław, tel. 060377-90-48 G104MBE7

FIAT SEICENTO, 2000 r., 900 ccm, benz., kolor bosonowy, 3-drzwiowy, 5-bieg, c. zamek, 1 właśc., garażowany, zadbane, bez lakieru, pokrowce, kolpaki, 4 zegarki, ważne OC i przegląd, stan bdb - 5.500 zł. Złoty Stok, powiat ząbkowski, tel. 066350-32-90 G10CYKPF

FIAT SEICENTO, 2000 r., 900 ccm, benz., błękitny met., z salonu w kraju, karta pozajdu, bez wypadku, oryg. lakier, alarm + pilot, konsola, RO, materiałowa tap., nowe opony, garażowany, stan bdb - 5.400 zł lub zamienie. Złoty Stok, powiat ząbkowski, tel. 072822-99-71 G10H33H1T

FIAT SEICENTO SPORTING, 2000/01 r., 95 tys km, 1103 ccm, 55 KM, złoty, nowe opony zimowe i letnie, po konserwacji, RO z MP3, wspomag. kierownicy, c. zamek, w ciałej eksploatacji, atrak. wygląd, stan db - 4.950 zł lub zam. na busa Jelenia Góra, tel. 060884-90-36 G10F95C9J

FIAT SEICENTO SPORTING, 2000/01 r., 95 tys km, 1100 ccm, 55 KM, złoty, RO z MP3, opony zimowe + kła letnie, wspomag. kierownicy, c. zamek, po konserwacji podwozia - 4.950 zł lub zam. na inny Jelenia Góra, tel. 068907-74-24 G10L7LPH

FIAT SEICENTO VAN, 2001 r., biały, zarejestr. w kraju, homolog. na ciężarówkę, pełne odciążenie VAT - 5.000 zł. Wrocław, tel. 069874-41-22 G10C17WT

FIAT SEICENTO VAN, 2001 r., 130 tys km, 1100 ccm, benz., biały, nowe opony i akumulator, serwisowany, 5-bieg, bez wypadku, RO, ważne OC i przegląd - 3.500 zł lub zamienie. Żabkowice Śląskie, tel. 066320-39-20 G10R7LFL4

FIAT SEICENTO BRUSH, 2001/02 r., 100 tys km, 99-200 ccm, zielony met., bez wypadku, oryg. lakier, 1 właśc., ks. serwisowa, garażowany, alarm, c. zamek + pilot, immobil., el. szyby, RO z CD, kupony w salonie w kraju, b. zadbane, atrak. wygląd, stan bdb, tylnie szyby uchylne - 6.300 zł. Wrocław, tel. 060133-91-50 G10F7PN3

FIAT SEICENTO FUN, 2001/02 r., 48 tys km, 900 ccm, srebrny met., kupony w salonie, oryg. lakier, listwy boczne, zderzaki w kolorze nadwozia, RO z CD, garażowany, stan idealny - 6.950 zł. Żabkowice Śląskie, tel. 060404-26-33 G10H4W4F

FIAT SEICENTO, 2002 r., 82 tys km, 1100 ccm, ceglasty, wspomag. kierownicy, el. szyby, abaga, c. zamek, blokada skrzyni biegów, komplet opon zimowych, garażowany, zadbane - 72.000 zł. Kłodzko, tel. 050219-58-82 G10HYTWE

FIAT SEICENTO VAN, 2002 r., 1100 ccm, czarny, z kratką - 4.200 zł lub zamienie na większy Żywiec, tel. 060417-87-58 G104RHMYA

FIAT SEICENTO, 2003 r., 1100 ccm, wtrysk, niebieski, kupony w salonie, zarejestr. - 7.900 zł. Leszno, tel. 065528-70-00 G10A77P

FIAT SEICENTO VAN, 2003 r., 149 tys km, 1100 ccm, benz., inst. gaz, bieli, abaga, RO, 9.900 zł. Wrocław, tel. 071359-11-51, 060309-23-15 G10J3EHT

FIAT SEICENTO VAN, 2004 r., 86 tys km, 1100 ccm, benz., biały, stan bdb, RO, abaga, szara tap., stan sieden db - 6.000 zł. Wrocław, tel. 060524-81-82 G10H3JTT

FIAT SIENA, 1997 r., 125 tys km, 1600 cm, 16V, czerwieni meksykańska, el. szyby, c. zamek, alarm, wspomag. kierownicy, immobil., welurowa tap., RO z CD, reg. kierowca, stan bdb - 3.900 zł. Strzegom, powiat średzki, tel. 066786-61-97, 072569-97-71 G10H9JUC

FIAT SIENA, 1997/98 r., 1600 ccm, 16V, z salonu, 1 właśc., wspomag. kierownicy, el. szyby, c. zamek, welurowa tap., RO, zegarki, 2 kpl opon, zadbane, stan bdb - 4.300 zł. Żelbice, powiat ząbkowski, tel. 060050-76-20 G10FEEEX

FIAT SIENA, 1998 r., 130 tys km, 1600 ccm, srebrny met., el. szyby, welurowa tap., wspomag. kierownicy, stan db - 5.000 zł. Kępno, tel. 069250-31-18 G10HY97N

FIAT SIENA SEDAN, 1998 r., 130 tys km, 1600 ccm, benz., inst. gaz., granatowy met., stan techn. bdb, zadbane, bez wypadku, wspomag. kier., c. zamek, el. owar szyby, zderzaki w kolorze nadwozia, ważne OC i przegląd, stan opk bdb - 3.700 zł. Wrocław, tel. 079343-64-13 G10F7PLK4

FIAT SIENA HATCHBACK, 1998/99 r., 135 tys km, 1400 ccm, benz., inst. gaz., srebrny met., buła gazu w miejscu kola zapasowego, c. zamek, MuT-Lock, atrak. wygląd, oszczędny, zadbane - 4.200 zł. Nysa, tel. 060617-34-89 G10HY9TC

FIAT SIENA, 1999 r., 160 tys km, 1600 ccm, benz., inst. gaz., oryg. lakier, el. szyby, c. zamek, wspomag. kierownicy, 5-lehnia inst. gaz., stan idealny - 4.700 zł. Walbrzych, tel. 079314-44-28 G10H9W4

FIAT STILO HATCHBACK, 2002 r., 160 tys km, 1900 ccm, jTd, niebieski met., 5-drzwiowy, sprawa z Austrii, klimatyzacja, ABS, bez wypadku, c. zamek, el. szyby, wspomag. kierownicy, 6 airbagów, RO z CD, stan bdb, kpl dokumentacja, w kraju od niedawna - 15.500 zł. Kłodzko, tel. 060574-22-01 G10449H7

FIAT STILO, 2002 r., 1900 ccm, jTd, grafy met., pełne wyposażenie, parking, sensor deszczu - 11.900 zł. Sobótka, powiat wrocławski, tel. 079322-30-24 G10HYAPP

FIAT UNO, 1996 r., 108 tys km, 1000 ccm, morski met., stan techn. idealny, oryg. lakier, 1 właśc., 3-lehnia inst. gazowa, przegład do 07.2010 r. - 2.700 zł. Walbrzych, tel. 078710-26-17 G10FPM4A

FIAT UNO, 1996 r., 120 tys km, 1400 ccm, benz., grafy met., 5-drzwiowy, stan bdb, garażowany - 2.400 zł. Żabkowice Śląskie, tel. 069534-12-01 G10499JM

FIAT UNO HATCHBACK, 1996/97 r., 1400 ccm, benz., bordowy met., 5-drz., zarejestr., alarm, immobilizer, RO, tap. welurowa, waży przegład i OC, sprawy techniczne, w ciałej eksploatacji - 1.450 zł. Wrocław, tel. 051300-59-86, 050993-88-72 queue3@poczta.onet.pl I10HHC9F

FIAT UNO, 1997 r., 1700 ccm, diesel, srebrny, 4-drzw., cena do uzgodnienia - 4.000 zł. Opole, tel. 077453-79-23 G19CETNM

FIAT UNO, 1997 r., 1000 ccm, benz., inst. gaz., biały, 3-drzwiowy - 1.900 zł. Wrocław, tel. 050608-51-71 G10H4MVKC

FIAT UNO, 1997 r., 126 tys km, 1000 ccm, benz., niebieski, zadbane, OC do 07.2010 r., przegład do koroz roku, stan db - 1.300 zł. Wrocław, tel. 066950-44-00 G10AX7HJ

FIAT UNO, 1997 r., 1400 ccm, benz., zielony met., 5-drzwiowy, 5-bieg., c. zamek, el. szyby, religii dach, bez korozji, garażowany, stan bdb - 2.600 zł. Żabkowice Śląskie, tel. 069534-12-01 G10ER44K

FIAT UNO, 1997/98 r., 108 tys km, 1400 ccm, benzyna, inst. gaz., grafy met., 5-drzwiowy, 5-bieg., bez śladów korozji, bez wypadku, alarm, odcięcie zapiłony, garażowany, 1 właśc., nowe opony i akumulator, buła w miejscu kola zapasowego, bardzo zadbane wnętrze - 2.550 zł. Żabkowice Śląskie, tel. 072536-15-24 G10HYTPN

FIAT UNO, 1998 r., 94 tys km, 1000 ccm, benz., czarny, 5-drzwiowy, stan idealny, 5-bieg., RO, garażowany - 2.650 zł. Żabkowice Śląskie, tel. 069534-12-01 G10L74P7

FIAT UNO, 1999 r., 106 tys km, 1400 ccm, benz., 5-drzwiowy, oryg. lakier, przegład do 2011 r., ekonomiczny, stan idealny - 3.300 zł. Walbrzych, tel. 079314-44-28 G10F9XF

FIAT UNO, 1999 r., 80 tys km, 999 ccm, wisiowy, 3-drz., oryg. lakier, przegład do 2011 r., stan bdb - 2.800 zł. Walbrzych, tel. 078710-26-17 G10H9WACT

FIAT UNO, 1999 r., 110 tys km, 1000 ccm, benz., 5-drz., z salonu w kraju, el. szyby, c. zamek + 2 piloty, czyste wnętrze, 2 kpl opon (letnie i zimowe), ekonomiczny, ważne OC i przegląd - 2.000 zł. Wrocław, tel. 050579-32-92 G10FXYTR

F3 FOTO FIAT UNO, 2000 r., 900 ccm, benz., niebieski, 3-drzwiowy, 5-biegowy, kupony w salonie, zarejestrowany, waży przegład i OC, stan dobry - 2.500 zł. Wrocław, tel. 079115-15-15 www.univer-auto.autogolda.pl K1097070

KUPIE AUTA 071/793 35 09 0601 612 329
GALE - USZKODZONE

FIAT STILO hatchback, 2003 r., 1600 ccm, 16V, benz., 103 KM, 2-drz., ABS, immobil., abaga, wspomag. kierownicy, ASR, el. reg. lustka, RO z CD, światła przeciwmieglne, el. owar szyby, c. zamek, klimat., - 14.700 zł. Olęśnica, tel. 060386-67-71 G10C43ET

FIAT STILO KOMBI, 2003 r., 142 tys km, 1900 ccm, jTd, srebrny met., klimat., pełne wyposażenie, elektr., 2 airbagi, sprawa, zarejestr., alufelgi, zadbane - 16.600 zł. Opole, tel. 060089-37-47 G1079NJ9T

FIAT STILO, 2003 r., 100 tys km, 1600 ccm, zielony met., pełne wyposażenie, 3-drzwiowy, zadbane - 17.000 zł. Walbrzych, tel. 050307-91-94 G10HY7PN

FIAT STILO, 2003 r., 161 tys km, 1200 ccm, 16V, grafy met., 5-drzwiowy, 1 właśc., kompletna dokumentacja, 6 airbagów, 6-biegowy, lempomat, el. szyby i reg. lustka, domykane szyby, c. zamek, oryginalne RO + CD, ABS, komputer pokładowy, alufelgi, stan techniczny i wizualny bardzo dobry, ważne OC i przegląd - 16.700 zł. Wrocław, tel. 066127-11-73, 069344-86-35 G10H4J49

FIAT STILO KOMBI, 2004 r., 180 tys km, 1900 ccm, jTd, 115 KM, biały, kierowca niepalący, zarejestr., el. owar szyby, immobilizer, klimatyzacja, komputer pokł., 4 pod pow., reg. kierowca, RO, pasna welurowa tapicerka, wspom. kier., oszczędny, reining, hak, ubezpieczenie OC, po przegładzie - 20.900 zł. Sobótka, powiat wrocławski, tel. 068883-95-94-59 I0FJR7E

FIAT STILO KOMBI, 2004 r., 118 tys km, 1900 ccm, TDI, 115 KM, srebrny metalik, 4 airbagi, komputer, nowe opony, drobne usterki klimatyzacja do napełnienia, radio lekko uszkodzone, ekonomiczny - 15.500 zł. Wrocław, tel. 068820-06-54 G10H43NT

FIAT STILO KOMBI, 2004 r., 150 tys km, 1900 ccm, diesel, 115 KM, niebieski, 5-drz., bez wypadku, kpl dokumentacja, zarejestr., el. owar szyby (4), el. reg. lustka, immobilizer, klimatyzacja, komputer pokł., 4 pod pow., reg. kierowca, tap. welurowa, wspom. kier., radio z CD, 4 poduszki, komputer pokładowy - 21.000 zł. Wrocław, tel. 068672-66-66 I0FJR9E

FIAT STILO HATCHBACK, 2006 r., 25 tys km, 1600 ccm, 16V, 105 KM, grafy met., 3-drz., alufelgi 17", klimatyzacja, ESP, ABS, komputer, alarm, RO z CD, 8 airbagów, stan idealny, zarejestr., ks. serwisowa, 1 właśc., sprawa z Niemiec, pełne wyposażenie - 22.900 zł lub zamienie. Lwówek Śląski, tel. 060569-92-13 G10J7E3CE

FIAT TEMpra, 1992/93 r., 1600 ccm, benz., inst. gaz., srebrny, c. zamek, welurowa tap., el. owar szyby, halogeny, szyberdach, komputer pokładowy - 3.400 zł. Opole, tel. 077441-15-55, 060001-23-90 G10H4WTP

FIAT TIPO, 1990 r., 1400 ccm, benz., grafy met., 5-drz., sprawa z Niemiec - 1.300 zł. Wrocław, tel. 051037-64-21 G10ENAAF

FIAT TIPO, 1992 r., 1600 ccm, benz., 5-drzwiowy, stan bdb, el. szyby, wspomag. kierownicy, c. zamek - 1.250 zł + opłaty Zary, tel. 060683-96-85 G10HYE4F

FIAT TIPO, 1994 r., benz., inst. gaz., el. szyby, c. zamek, stan db, ważne OC - 850 zł. Żurawice, powiat wrocławski, tel. 068826-44-23 G107C7CK

FIAT TIPO, 1995 r., 1400 ccm, benz., biały, stan db - 1.200 zł. Dobrzykowie, powiat wrocławski, tel. 066125-66-67 G107HRPHH

FIAT TIPO, 1997 r., 180 tys km, 1900 ccm, turbo D, zielony met., el. szyby, el. szyberdach, el. lustka, c. zamek, hak, w ciałej eksploatacji - 2.500 zł. Michałowice, powiat brzeski, tel. 077412-92-62, 069118-58-73 G10H4N39

FIAT UNO, 1990 r., 1400 ccm, benz., stan bdb - 1.100 zł. Opole, tel. 079078-65-46 G10H434M

FIAT UNO, 1992 r., 1100 ccm, benz., srebrny met., 5-drzwiowy, 5-bieg, techn. sprawy, nowe opony, stan db - 999 zł. Głogów, tel. 066908-82-19 G10H333M

FIAT UNO, 1993 r., 150 tys km, 1000 ccm, benz., Fiere, biały, stan techn. db, c. zamek, el. szyby, ważne OC i przegład - 900 zł. Nysa, tel. 051615-24-31, 050224-63-83 G10H4W7A

FIAT UNO, 1994/95 r., 116 tys km, 999 ccm, benz

SKUP AUT NAJWYŻSZE CENY LEGNICA

OR080404
tel. 0-609 48 85 55

FORD ESCORT HATCHBACK, 1998 r., 155 tys. km, 1400 ccm, benz., ciemnozielony, zarejestr., wspom. kierownicy, 2 airbagi, 5-drzwiowy, sztyberdach, RO - 4 200 zł. Walbrzych, tel. 060107-32-61, 0694/25-06-25 GIOH494

FORD ESCORT BOLERO KOMBI, 1998/99 r., 117 tys. km, 1800 ccm, TDI 90 KM, biały, 2 airbagi, c. zamek, serwo, RO, silnik z Focusa z 2000 r., nowe opony zimowe, alufelgi, nowy przegląd, pod konserwacji podwozia - 5 500 zł. Jelenia Góra, tel. 050272-32-98 GI97MJ3RC

FORD ESCORT KOMBI, 1998/99 r., 1800 ccm, turbodiesel, 90 KM, granatowy, 5-drzw., zarejestr., alarm, alum. felgi, immobilizator, komputer pokł., pod pow., RO Ford + CD, sztyberdach, tap. welurowa, wspom. kier., ważny przegląd i OC, hak, 5-biegowy, w ciągłej eksploatacji - 3 550 zł. Wrocław, tel. 0513/00-59-86, 0509/93-88-72 IOIHCACH

FORD ESCORT KOMBI, 1999 r., 1600 ccm, benz., inst. gaz., karta pojazdu, zarejestr. - 3 500 zł. Opole, tel. 0608/41-99-11 GIOAWWTE

FOTO FORD ESCORT HATCHBACK, 2000 r., 182 tys. km, 1600 ccm, benz., bordowy met., 5-drzw., kupiony w kraju, ABS, alum. felgi, opony zimowe, c. zamek, el. otw. szyby (2), immobilizator, 1 pod pow., RO z CD, wspom. kier., bez korozji - 6 000 zł. Legnica, tel. 0505/83-42-55 ram_maniak@ten.pl IOIHR7RY

FORD ESCORT KOMBI, 2000 r., 147 tys. km, 1600 ccm, benz., biały, zarejestr., OC do 01.2011 r., kupiony w kraju, c. zamek - 5 000 zł. Wrocław, tel. 0606/37-44-96 GIOC3TL7

FORD ESCORT BOLERO 2 KOMBI, 2000 r., 180 tys. km, 1800 ccm, TDI, granatowy met., zarejestr., ważne OC, 95 KM, relingi dach., wspom. kierownicy, bez korozji, zużycie paliwa 6 l/100 km, oryg. RO z CD, stan bdb - 8 200 zł. Złotonia, tel. 0796/87-58-13 GIOACFL

FORD EXPLORER, 1994 r., 4000 ccm, benz., inst. gaz., napęd 4x4, wspom. kierownicy, ABS, c. zamek, klimat., stan bdb, zarejestr., ubezpieczenie - 8 700 zł. Chojnow, powiat legnicki, tel. 0513/70-94-71 GIOAMJX7

FORD EXPLORER, 1996 r., 4000 ccm, benz., stan db - 9 500 zł lub zam na droższy. Kozłuchów, powiat nowosolski, tel. 0608/66-75-53 GIOEKTR4

FORD FIESTA, 1986 r., 1600 ccm, diesel, czerwony, 5-bieg., zadany, bez korozji, ważne OC i przegląd - 1 900 zł. Złotonia, tel. 0600/48-24-23 GIOCJM7P

FORD FIESTA, 1990 r., 1100 ccm, benz., inst. gaz., czarny, brak przeglądu, stan db - 650 zł. Kamieniec Ząbkowski, tel. 0517728-22-79 GIOE4EF

FORD FIESTA, 1990 r., 1100 ccm, srebrny met., ważne OC i przegląd, w ciągłej eksploatacji - 650 zł. Wrocław, tel. 0508/18-08-90 GIOAMEJP

FORD FIESTA, 1991 r., 1100 ccm, benz., czerwony, stan db - 700 zł. Jelenia Góra, tel. 0607/50-97-62 GIOJFP9N

FORD FIESTA, 1991 r., 57 tys. km, 1100 ccm, benz., biały, nowy silnik, ekonomiczny, karta pojazdu, ważne OC i przegląd, RO, zadany, stan db - 1 500 zł. Wrocław, tel. 0790/27-66-90 GIOHKPYT

FORD FIESTA, 1991/92 r., 170 tys. km, 1100 ccm, benz., inst. gaz., czerwony, 3-drzwiowy, kpl. dokumentacja, ważne OC i przegląd, inst. gazowa wpln przez 5 l, RO, stan techn. bdb, do małych poprawek lakieru - 1 400 zł. Nysa, tel. 0609/35-13-88 GIOENAKJ

FORD FIESTA, 1992 r., 1300 ccm, benz., inst. gaz., karta pojazdu, zarejestr. - 1 900 zł. Opole, tel. 0608/41-99-11 GIOAWWTC

FORD FIESTA HATCHBACK, 1992 r., 1100 ccm, benz., srebrny, 3-drzw., immobilizator, RO, tap. welurowa, ważne OC, ekonomiczny, w ciągłej eksploatacji - 1 050 zł. Wrocław, tel. 0513/00-59-86, 0509/93-88-72 quier@poczta.onet.pl IOIHHCLE

FORD FIESTA CL, 1993 r., 157 tys. km, 1100 ccm, benz., czerwony, 5-drzw., 5-bieg., zadany, bez korozji, nowe sprzężenie i elem. zawieszania, stan techn. i wizualny bdb, ważne OC i przegląd, 2 550 zł. Olawa, tel. 0663/57-18-89, 0698/39-90-04 GIOAMKKP

FORD FIESTA, 1994 r., 1100 ccm, granatowy, stan bdb, ważny przegląd i OC, 2 kpl. opon z felgami - 1 700 zł. Lubin, tel. 050/15-10-46 GIOIHKFK

FOTO FORD FIESTA, 1994 r., 1300 ccm, benzyna, czarny met., 3-drzw., serwisowany, zarejestr., tap. welurowa, ważne OC i przegląd - 2 200 zł. Mołżanowa, Strzelin, tel. 0696/72-72-72, 079/12-34-56, 071778-34-33 www.dea.autogielda.pl dea@dea.net.pl KIO90003

FORD FIESTA, 1994 r., 1800 ccm, diesel, zielony met., ABS, c. zamek, el. szyby, wspom. kierownicy, 5-drzwiowy, 5-bieg., ważne OC i przegląd, ekonomiczny, wycieraczka szyby i liny, welurowa tap., zadany - 1 650 zł. Wrocław, tel. 0727/65-05-25 GIOHXP4F

FORD FIESTA HATCHBACK, 1994 r., 1100 ccm, benz., zielony met., 5-bieg., airbagi, sztyberdach, 3-drzwiowy, czysty, zadany, ekonomiczny, ważne OC i przegląd, techn. sprawnny - 1 500 zł. Złotonia, tel. 0600/48-24-23 GIOEKMWEE

FORD FIESTA, 1995 r., 1100 ccm, benz., 3-drzwiowy, niemiecka ks. serwisowa, stan bdb - 1 500 zł. Chojnow, powiat legnicki, tel. 0795/32-29-20 GIOHXPYPM

FORD FIESTA, 1995 r., 1300 ccm, benz., granatowy, stan db, RO, wspom. kierownicy, ważne przegląd i OC - 1 500 zł. Chojnow, tel. 0669/42-47-31 S00016760

FORD FIESTA, 1995 r., 1400 ccm, 16V, i rejestracja w 1996 r., airbag, c. zamek, el. otw. szyby, 5-drzwiowy, welurowa tap., 4-złogowy, bez korozji, bez wypadku, zarejestr., stan idealny - 3 300 zł. Kłodzko, tel. 0665/62-06-40 GIOERKCN

FORD FIESTA, 1995 r., 1100 ccm, granatowy met., karta pojazdu, ważne OC i przegląd do 10.2010 r., nowy akumulator - 1 600 zł. Kłodzko, tel. 074/868-45-51, 0603/74-62-58 GIOHW43C

FORD FIESTA, 1995 r., 1800 ccm, D, bordowy, 3-drzw., 5-bieg., SRS, airbag, RO, el. reg. reflektory, alufelgi, chromowane dodatki, stan bdb, model przejściowy, po liftingu, ważny przegląd i OC, nie wymaga wkładu finansowego - 2 600 zł. Złotonia, na www.autogielda.pl. Lubin, tel. 0697/54-17-79 GIOHEHJJ

FORD FIESTA, 1995 r., 1100 ccm, wtrysk, biała, 3-drzw., 2 airbagi, sprow. - 850 zł + opłaty. Nowogrodziec, powiat bolesławiecki, tel. 0605/95-17-36 GIO9X94F

FORD FIESTA, 1995 r., 1300 ccm, benz., wspom. kierownicy, 2 airbagi, c. zamek, el. szyby - 1 500 zł + opłaty. Opole, tel. 0608/41-99-11 GIOCRX79

FORD FIESTA HATCHBACK, 1996 r., 1300 ccm, zielony met., wspom. kierownicy, el. szyby, komputer, zderzaki w kolorze nadwozia, 3-drzwiowy, oryg. RO, drewn. wykończenie, 2 airbagi, alufelgi, kola zimowe, ważne OC i przegląd, welurowa tap., stan techn. bdb - 4 900 zł do negocjacji. Długopole, powiat wrocławski, tel. 06677/0-29-88 GIOHW794

FORD FIESTA, 1996 r., 1400 ccm, benz., granatowy met., 5-drzwiowy, 2 airbagi, wspom. kierownicy, el. szyby, sprow., ważne OC i przegląd - 4 200 zł. Nowa Ruda, powiat kłodzki, tel. 0665/62-06-40 GIOEERER

FORD FIESTA, 1996 r., 85 tys. km, 16V, benz., niebieski, 3-drzw., w reg. lusterka, kierowca niepalący, komputer pokł., pod pow., RO, spradowany, tap. welurowa, wspom. kier., zarejestr., zarejestrowany, w dobrym stanie - 4 700 zł do uzgodnienia. Olszyna, powiat lubański, tel. 0602/12-35-33 r.baczynski@interia.pl IOIHW9A

FORD FIESTA, 1996 r., 1300 ccm, benz., bordowy - 3 700 zł. Płonica, powiat ząbkowski, tel. 0781/02-81-13 GIOHY3YE

FORD FIESTA, 1996 r., 130 tys. km, 1100 ccm, benzyna, inst. gaz., szary met., nowa inst. gazowa, 5-bieg., bez wypadku i korozji, airbag, serwisowany, ekonomiczny, 3-drzwiowy, zużycie paliwa 6,5 l/100 km, radio, stan bdb - 2 700 zł. Ziębce, powiat ząbkowski, tel. 0604/66-59-28, 0664/68-05-45 GIOEHLPL

FORD FIESTA, 1996/97 r., 172 tys. km, 1300 ccm, Endura, bordowy, nowy model, wspom. kierownicy, oryg. RO Ford, 2 kpl. kół, stan bdb - 2 900 zł. Głogów, tel. 0603/35-89-76 GIOERKLT

FORD FIESTA, 1997 r., 1300 ccm, benz., niebieski met., 5-drzwiowy, pełne wyposaż., klimat., stan bdb, bez wypadku - 4 100 zł + opłaty. Bolesławiec, tel. 0795/74-37-62 GIOHMXPL

FORD FIESTA, 1997 r., 98 tys. km, 1300 ccm, benz., czarny met., 5-drzwiowy, 2 airbagi, wspom. kierownicy, c. zamek, klimat., stan bdb, sprow. z Niemiec - 4 550 zł + opłaty. Bolesławiec, tel. 0503/30-95-42 GIOHPYRJ

FORD FIESTA, 1997 r., 130 tys. km, 1300 ccm, benz., fioletoły, 4-drzwiowy, ABS, klimat., wspom. kierownicy, sprow. z Niemiec, zadany - 4 200 zł. Lwiny, powiat bolesławiecki, tel. 0669/08-39-43, 0512/24-24-44 GIOIHHXP

FORD FIESTA Ghia, 1997 r., 1250 ccm, benz., granatowy met., 4-drzw., w kraju od roku - 6 250 zł. Kłodzko, tel. 0746/47-04-01 GIOHMRTW

FORD FIESTA, 1997 r., 135 tys. km, 1300 ccm, wtrysk, granatowy metalik, nowy model, stan b. dobry, wspomaganie, klimatyzacja, c. zamek, zadbane wnętrze, książka serwisowa, spradowany z Niemiec, zderzaki w kolorze nadwozia, białe zegary, opony, gotowy do rejestracji - 4 567 zł. Nowogrodziec, powiat bolesławiecki, tel. 0602/85-29-65 IOIHCMT9

FORD FIESTA, 1997 r., 130 tys. km, 1250 ccm, benz., 16V, bez wypadku, l.waśc., klimat., RM, 5-bieg., wspom. kierownicy, el. szyby, 5-drzwiowy, stan idealny, zderzaki w kolorze nadwozia - 7 000 zł lub zamienię na Forda Fiestę nowy model, automat. Polkowice, tel. 0691/77-32-53 GIOEHXT

FORD FIESTA, 1997 r., 86 tys. km, 1300 ccm, benz., czerwony, 5-drzw., 2 airbagi, stan idealny, eksploatowany przez starszą osobę, zadbane wnętrze, sprow. z Niemiec - 4 800 zł. Wrocław, tel. 0606/49-47-39 GIOIHKWXM

FORD FIESTA, 1997 r., 1300 ccm, benz., niebieski, zarejestr., 2 airbagi, wspom. kierownicy, RO, nowe opony, zderzaki w kolorze nadwozia, nowy model - 3 200 zł. Złoty Stok, powiat ząbkowski, tel. 0505/14-95-93 GI97MTYTM

FORD FIESTA, 1998 r., 1800 ccm, diesel, fioletoły, 3-drzwiowy, stan db - 5 300 zł. Dzierżonów, tel. 0506/82-18-86 GIOEKXNN

FORD FIESTA, 2001/02 r., 140 tys. km, 1800 ccm, turbo D, czerwony, bez wypadku, garażowany, wspom. kierownicy, c. zamek, 4 airbagi, blokada skrzyni bieg., RM, kola leżące zimowe, ważne OC i przegląd - 7 900 zł lub zamienię. Lubin, tel. 076/840-88-36 0506/65-27-39 GIOIHCXK9

FORD FIESTA, 2002 r., 120 tys. km, 1400 ccm, TDCI, srebrny met., 5-drzw., ABS, c. zamek, klimat., alufelgi, 8 airbagów, kierowca niepalący, stan bdb, l.waśc. w kraju - 16 500 zł. Dziadowa Kłoda, powiat oleśnicki, tel. 0665/60-72-12, 0783/69-16-46 GIOCTW4X

FORD FIESTA, 2002 r., 146 tys. km, 1900 ccm, TDCI, czarny, c. zamek, wspom. kierownicy, ABS, alarm el. szyby, 4 airbagi, klimat., opony letnie, l.waśc. - 18 000 zł lub zamienię. Jastrzębie-Zdrój, tel. 0604/22-42-88 GIOHWA47

FORD FIESTA, 2002/03 r., 134 tys. km, 1800 ccm, TDI, czarny met., sprow. z Niemiec, ABS, ks. serwisowa, el. otw. szyby, el. reg. lusterka, alufelgi, zderzaki w kolorze nadwozia, 4 airbagi, zadany, zużycie paliwa 5 l/100 km, wspom. kierownicy, c. zamek, stan bdb - 9 900 zł. Kłodzko, tel. 074/868-45-51, 0603/74-62-58 GIOHHELA

FORD FIESTA, 2004 r., 110 tys. km, 1400 ccm, TDCI, srebrny, 5-drzwiowy, 2 airbagi, klimat., wspom. kierownicy, el. szyby, c. zamek, ABS, imob. - 16 000 zł. Dzierżonów, tel. 0888/48-96-42 GIOHYHVL

FORD FIESTA, 2004 r., 1400 ccm, diesel, srebrny met., klimat., el. otw. szyby, 4 airbagi, oryg. RO z CD, wspom. kierownicy, ABS, - 15 300 zł + opłaty. Wąwóz, powiat strzeziński, tel. 0509/12-97-40 GIOERJWC

FORD FIESTA, 2006 r., 56 tys. km, 1400 ccm, szary met., 5-drzw., klimat., ABS, pełne wyposażenie elektryczne, przygotowany do rejestr. - 21 900 zł. Lwówek Śląski, tel. 0505/99-92-13 GIOHY7NC

FORD FIESTA, 2006 r., 22 tys. km, 1300 ccm, benz., błękitny met., 5-drzwiowy, klimat., c. zamek, el. szyby, wspom. kierownicy, spradowany, zarejestr., opłacony, ubezpieczony, po przeglądzie, po drobnych poprawkach lakieru, mało używany - 20 800 zł. Mirk, powiat lwówecki, tel. 075/783-95-54 GIOF7XWY

FORD FIESTA, 2006 r., 22 tys. km, 1300 ccm, benz., błękitny met., 5-drzwiowy, klimat., c. zamek, el. szyby, wspom. kierownicy, spradowany, zarejestr., opłacony, ubezpieczony, po przeglądzie, po drobnych poprawkach lakieru, mało używany - 20 800 zł. Mirk, powiat lwówecki, tel. 075/783-95-54 GIOF7XWY

FORD FIESTA, 2006 r., 22 tys. km, 1300 ccm, benz., błękitny met., 5-drzwiowy, klimat., c. zamek, el. szyby, wspom. kierownicy, spradowany, zarejestr., opłacony, ubezpieczony, po przeglądzie, po drobnych poprawkach lakieru, mało używany - 20 800 zł. Mirk, powiat lwówecki, tel. 075/783-95-54 GIOF7XWY

FORD FIESTA, 2006 r., 68 tys. km, 1400 ccm, TDCI, czarny met., 3-drzw., bogate wyposaż., bez wypadku, po liftingu, klimat., do rejestracji - 17 500 zł. Szlachyngowa, powiat wschowski, tel. 0607/53-60-44 GIOFMH99

FORD FIESTA, 2006 r., 40 tys. km, 1400 ccm, benz., granatowy, c. zamek, klimat., el. szyby, 4 airbagi, RO z CD, serwisowany, spradowany z Niemiec, stan idealny - 17 500 zł. Wrocław, tel. 0692/70-77-33

FORD FIESTA Ghia, 2007 r., 1600 ccm, TDCI, pełne wyposaż., el. szyby, el. lusterka, c. zamek + pilot, RO z CD, bluetooth, klimat., przednia szyba podgrz. - 23 800 zł. Olawa, tel. 0790/25-41-02 GIOFPPELJ

FOTO FORD FIESTA, 2008 r., 117 tys. km, 1400 ccm, TDCI, ciężarowy, 2-osobowy, 3-drzw., klimatyzacja, airbag, ABS, el. szyby, el. lusterka, centralny zamek, radio, immobilizator, wspomaganie, 68 KM, dmc 1585 kg, lad. 424 kg - 19 900 zł + VAT. Wrocław, tel. 0501/21-92-20, 0502/0-17-58, 071/354-41-24 www.autodcs.wroclaw.autogielda.pl KIO883550

FORD FOCUS KOMBI, 1999 r., 1800 ccm, benz., inst. gaz., zielony, nadwozie zamknięte, wspomaganie, klimat., el. szyby, c. zamek, airbagi, ABS, bez wypadku, kupiony w Polsce - 12 500 zł. Ząbkowice Śląskie, tel. 0664/00-26-87 GIOHYCEC

FORD FOCUS, 1999/00 r., 1600 ccm, benz., 16V, czarny met., wersja angielska, alufelgi, pełne wyposaż., zadany - 4 990 zł lub zamienię na inny, może być uszkodzony. Jelenia Góra, tel. 0604/35-22-07, 0605/14-58-94 GG94YK9PK

FORD FOCUS KOMBI Ghia, 2000 r., 1800 ccm, 16V, srebrny met., klimat, ABS, 4 el. szyby, c. zamek, el. lusterka, 4 airbagi, RO, komputer, imob., bez wypadku, l.waśc., ks. serwisowa, ESP, welurowa tap., wspom. kierownicy, przednia szyba podgrz., drewn. dodatki, stan idealny - 11 200 zł. Bolesławiec, tel. 0662/48-83-64 GIOHHAKE

FORD FOCUS KOMBI, 2000 r., 150 tys. km, 1800 ccm, diesel, klimat., ABS, 4 airbagi, RO ster. przy kierownicy, el. szyby, el. lusterka, el. reg. reflektory, welurowa tap., roleta bag., halogeny, c. zamek, bez wypadku, sprow. z Woch, l.waśc. - 13 600 zł. Bolesławiec, tel. 0788/01-18-41 GIOTY9P

FORD FOCUS KOMBI, 2000 r., 210 tys. km, 1800 ccm, TDI, granatowy, 4 airbagi, ABS, el. szyby, sztyberdach, c. zamek, ks. serwisowa, RM, sprow., opłacony, stan bdb - 12 800 zł. Gryfów Śląski, powiat lwówecki, tel. 075/781-12-09, 0600/43-68-45 GIOEKW7A

FORD FOCUS HATCHBACK Ghia, 2000 r., 188 tys. km, 1800 ccm, 16V, Zetec, granatowy met., 5-drzwiowy, 5-bieg., klimat., 4 airbagi, alufelgi, 4 el. szyby, el. lusterka, c. zamek, drewn. dodatki, ABS, ESP, wspom. kierownicy, RO, halogeny, sprow. z Niemiec, ks. serwisowa, stan bdb, po wymianie rozrządu - 9 900 zł. Kłodzko, tel. 0724/87-84-07 GIOIHKHFM

FORD FOCUS Ghia SEDAN, 2000 r., 150 tys. km, 1800 ccm, Zetec, srebrny met., kpl. dokumentacja, serwisowany, garażowany, napobalsza wersja wyposaż., po wymianie rozrządu i olejku, klimat., ABS, ESP, komputer, el. 4 szyby, alarm, c. zamek, 4 airbagi, wspom. kierownicy, welurowa tap., halogeny, RO z CD, drewn. wykończenie - 14 800 zł. Legnica, tel. 0726/93-77-33 GIOHW7JA

FORD FOCUS, 2000 r., 165 tys. km, 1800 ccm, TDDi, czarny, 5-drzwiowy, klimat., el. szyby, c. zamek, alufelgi, stan bdb - 13 200 zł + opłaty. Legnica, tel. 0602/48-33-85 GIOH379P

FORD FOCUS KOMBI, 2000 r., 140 tys. km, 1800 ccm, TDDi, niebieski, ABS, 4 airbagi, el. szyby, sztyberdach, RO, wspom. kierownicy - 9 900 zł. Leszno, tel. 0695/85-09-53 GIO93NFE

FORD FOCUS KOMBI, 2000 r., 195 tys. km, 1800 ccm, DCi, granatowy met., klimat., 4 airbagi, el. szyby, el. lusterka, c. zamek - 9 900 zł. Oleśnica, tel. 0788/28-51-36, 0883/98-51-36 GIOCYATT

FORD FOCUS, 2000 r., 110 tys. km, 1400 ccm, benz., jasnozielony met., 5-drzwiowy, 4 airbagi, ABS, wspom. kierownicy, c. zamek + pilot, el. szyby, el. lusterka, sztyberdach, RO z CD z ster. przy kier., welurowa tap. - 10 900 zł + opłaty. Syców, powiat oleśnicki, tel. 062/785-29-14, 0607/30-88-08 GIOFPLHH

FORD FOCUS Ghia, 2000 r., 120 tys. km, 1800 ccm, TDI, 90 KM, granatowy met., 5-drzw., pełne wyposaż., zadany - 15 900 zł. Walbrzych, tel. 0503/07-91-94 GIOHYCRN

FORD FOCUS, 2001 r., 1800 ccm, TDCI, niebieski metalik, klimat, ABS, 4 airbagi, wspom. kierownicy, c. zamek, el. szyby, RO, alufelgi, zarejestr., ważny przegląd i OC - 14 800 zł lub zamienię. Wrocław, tel. 0663/38-88-88 GIOFH73H

FORD FOCUS hatchback, 2001 r., 69 tys. km, 1600 ccm, benz., bez wypadku, l.waśc. (kobieta), ABS, klimat., opony zimowe, serwis, w ASO - 14 800 zł. Wrocław, tel. 0502/14-92-68, 071/343-87-74 GIOIHR3RK

FORD FOCUS, 2001 r., czerwony, kupiony w kraju, 2 airbagi, wspom. kierownicy, pełne wyposaż. elektr., l.waśc., bez wypadku - 13 000 zł. Zielona Góra, tel. 0694/04-91-60 GIOHYCLY

FORD FOCUS KOMBI, 2001/02 r., 178 tys. km, 1800 ccm, TDI, srebrny metalik, zarejestr., ubezpieczony, l.waśc., nowy przegląd, RO z CD, 4 airbagi, ABS, wspom. kierownicy, klimat., bez wypadku, roleta bag., relingi dach., alufelgi, pełne wyposaż. elektr., zużycie paliwa 5 l/100 km - 15 900 zł lub zamienię. Brzeg, tel. 0774/16-51-41, 0502/29-27-27 GIOJ9MFM

FORD FOCUS GHIA, 2001/02 r., 135 tys. km, 1800 ccm, TDDi, srebrny met., spradowany z Niemiec, l.waśc., ABS, klimat., el. szyby, c. zamek, wspom. kierownicy, zderzaki i lust. w kol. nadwozia, dziel. tylna kanapa, 4 airbagi, zadany, ks. serwisowa, 5-drzwiowy, zużycie paliwa 5 l/100 km - 14 900 zł lub zamienię. Kłodzko, tel. 074/868-45-51, 0603/74-62-58 GIOH9JHJ

FORD FOCUS HATCHBACK, 2001/02 r., 98 tys. km, 1400 ccm, 16V, morski met., 3-drzw., klimat., pełne wyposaż. elektr., ABS, 4 airbagi, c. zamek, alarm, RO z CD, alufelgi, w kraju od tygodnia, opłacony, przygotowany do rejestr., stan idealny - 13 800 zł. Lwówek Śląski, tel. 0605/99-92-13 GIOHPHYJ

FORD FOCUS KOMBI Ghia, 2002 r., 170 tys. km, 1800 ccm, TDDi, bordowy met., 4 airbagi, ABS, klimatronic, el. szyby, el. lusterka, c. zamek, wspom. kierownicy, relingi dach., udokum. przbieg, stan bdb - 14 900 zł + opłaty. Bolesławiec, tel. 0794/72-16-01 GIOHY7K3

FORD FOCUS, 2002 r., 1800 ccm, TDDi, srebrny, 5-drzwiowy, c. zamek, ABS, el. szyby, el. lusterka, komputer, RO z CD, roleta bag., bez wypadku, stan bdb - 28 500 zł lub zamienię. Legnica, tel. 0601/26-07-97, 076/721-38-95 GIO94X9MY

FORD FOCUS KOMBI, 2005/06 r., 110 tys. km, 1800 ccm, TDCI, granatowy met., l.waśc., kpl. dokumentacja, klimat., wspom. kierownicy, ABS, ESP, 4 airbagi, 2 kurtylony pow., c. zamek, el. szyby, el. lusterka, komputer, RO z CD, roleta bag., bez wypadku, stan bdb - 28 500 zł lub zamienię. Legnica, tel. 0601/26-07-97, 076/721-38-95 GIO94X9MY

FORD FOCUS KOMBI, 2006 r., 180 tys. km, 1600 ccm, TDCI, srebrny met., ks. serwisowa, klimat., 6 airbagów, ABS, ESP, el. szyby, el. lusterka, stan bdb, sprow. z Niemiec - 24 800 zł. Jelenia Góra, tel. 0693/50-26-25 GIOHYC94

FORD FOCUS II KOMBI, 2006 r., 84 tys. km, 1600 ccm, TDCI, 90 KM, srebrny metalik, nowy model, stan b. dobry, oryginalny przbieg, klimatyzacja, el. szyby i lusterka, abs, asr, centralny z pilotem w kluczyku, b. dobre radio SONY, obrotomierz, spradowany z Niemiec - 25 500 zł + opłaty. Nowogrodziec, powiat bolesławiecki, tel. 0602/85-29-65 IOIHCMT3

FORD FOCUS HATCHBACK GHIA, 2006 r., 2000 ccm, TDCI, 140 KM, srebrny metalik, ksenony, podgrzewana szyba, system SONY, parktronic, alufelgi 16", klimatronic 2-str., 6 biegów, skórzana kierownica wielofunkcyjna, ESP, tempomat, el. lusterka fotochromowe, el. szyby, czujnik deszczu i zmiernych, bez

FORD GALAXY 1997 r., 170 tys km, 2000 ccm, benz., inst. gaz, granatowy met., inst. gaz z sekwencyjnym wtryskiem, klimat., 6 el. szyby, el. lusterka, wspom. kierownicy, 2 airbagi, ABS, c. zamek, zarejestr. jako 7-osobowy, hak, właśc. niepalący - 13 800 zł lub zamienie na Opla Vectrę B, diesel, Boguszów-Gorce, powiat walbrzyski, tel. 078400-54-47 GIOF7YCA

FORD GALAXY VAN 1997 r., 202 tys km, 1900 ccm, TDI, granatowy met., ABS, klimat., RO, c. zamek + pilot, 6 el. szyby, 2 airbagi, obrotowe fotele, el. lusterka, dodatkowe ogrzewanie naly, podgrz. szymba przednia, zarejestr. na 7 osob. - 10 900 zł Góra, tel. 0888/81-56-02 GIOEFNKE

FORD GALAXY 1997 r., 1800 ccm, TDI, wisniowy met., w kraju od roku, 1 właśc., 7-osobowy, c. zamek, wspom. kierownicy, 2 airbagi, el. lusterka, el. szyby, RO, klimat., zadany, zarejestr. - 13 900 zł lub zamienie. Kłodzko, tel. 074868-45-51, 0603/74-62-58 GIOHXMYF

FORD GALAXY 1997 r., 2000 ccm, benz., inst. gaz, b. bordowy met., inst. gazowa Denco, klimatronic, c. zamek, pełne wyposaż., elektr., halogeny, obrotowe fotele, podgrz. fotele i szyby, 2 airbagi, bez wypadku, zadany, atrakc. wygl. - 12 700 zł Legnica, tel. 0511/16-12-22, 0669/50-04-22 GIOHRXAX

FORD GALAXY 1997/98 r., 2000 ccm, benz., zielony butelkowy met., pełne wyposaż., zarejestr., zielonoczerwony, 7-osobowy - 9 990 zł lub zamienie na inny, może być uszkodzony. Jelenia Góra, tel. 0604/35-22-07, 0605/14-58-94 GI9TL9XEA

FORD GALAXY 1998 r., 2300 ccm, benz., inst. gaz, srebrny, zadany, ważne OC i przegląd - 11 900 zł. Jelenia Góra, tel. 0514/20-09-18 GIO9777W

FORD GALAXY 1999 r., 1900 ccm, TDI, srebrny met., c. zamek, airbag, wspom. kierownicy, klimat., el. szyby, ABS, zarejestr. - 14 900 zł Leszno, tel. 065/528-70-01 GIOEYREE

FOTO FORD GALAXY 1998/99 r., 144 tys km, 1900 ccm, TDI, 110 KM, bordowy metalik, 7-osobowy, świeżo sprowadzony, zarejestrowany, bezwypadkowy, klimatyzacja, poduszki powietrzne, ABS, el. szyby, el. lusterka, wspomaganie kierownicy, centralny zamek, felingi, po wymianie pasów, stan auta idealny - 16 900 zł Kłodzko, tel. 0796/52-77-78 www.mars-autogielda.pl K12914589

FORD GALAXY 1999 r., 1900 ccm, TDI, niebieski met., c. zamek, airbag, wspom. kierownicy, 7-osobowy, ABS, klimat., el. szyby i lust. zarejestr. - 16 900 zł Leszno, tel. 065/520-87-30 GIO4MTAC

FORD GALAXY 1999 r., 190 tys km, 1900 ccm, TDI, wisniowy met., c. zamek, wspom. kierownicy, el. lusterka, el. szyby, klimat., 4 airbagi, hak, zarejestr., ubezpieczony, w kraju od 2 lat, 1 właśc. - 17 900 zł Mirsk, powiat łowicki, tel. 0691/41-15-04 GI9P743WH

FORD GALAXY 1999 r., 1900 ccm, TDI, niebieski metalik, 4 airbagi, ABS, wspom. kier., klimatyzacja, el. szyby, centr. zamek, el. lust., 7-osobowy, podgrz. fotele, 2 kpl kluczyki, 16 000 zł Ostrow Wielkopolski, tel. 0517/20-46-27, 0517/69-66-81 GIOYF7XL

FORD GALAXY VAN, 1999 r., 213 tys km, 1900 ccm, TDI, 110 KM, czarny met., 7 foteli, zarejestrowany, ABS, alarm, alufelgi 15", c. zamek + pilot, el. szyby (6), el. reg. i podgrzew. lusterka, immobilizer, klimatyzacja, pod pow. reg. kierownica, RO Ford, el. sztyberdach, podgrzewana przednia szymba, zadany, stan bdb - 16 500 zł Świebodzice, powiat świdnicki, tel. 0502/49-87-89, 0609/52-40-05 IOHPHYK

FOTO FORD GALAXY VAN, 1999 r., 1900 ccm, TDI, 110 KM, niebieski metalik, klimatyzacja, 7-osob., zarejestr., ABS, c. zamek, 4 el. szyby, el. lusterka, immob., 2 airbagi, reg. kierownica, tap. welur, wspom. kier., felingi, przednie fotele obracane, szyby alarm, stan silnika i blacharki bdb, swiatla przeciwwielgienne - 17 700 zł, możliwość rat. Ząbkowice Śląskie, tel. 0506/18-32-52, 0506/18-32-53 0608/08-91-43 www.kalmar-autogielda.pl jeryzmaj@wp.pl K13541859

FORD GALAXY VAN, 1999/00 r., 1900 ccm, TDI, 110 KM, srebrny met., sprow. z Niemiec, 1 właśc., klimat., 7-osobowy, Webasto, tempomat, hak, ABS, zderzaki i lusterka w kolorze nadwozia, hak, 4 airbagi, el. szyby, el. lusterka, zadany, RO bez wypadku, stan bdb - 16 900 zł lub zamienie. Kłodzko, tel. 074/868-45-51, 0603/74-62-58 GI97KL4KN

FOTO FORD GALAXY 1999/00 r., 230 tys km, 1900 ccm, TDI, srebrny metalik, stan techniczny bardzo dobry, zadany, ABS, klimatyzacja, el. szyby, wspomaganie kier., klimat., 7-osobowy, 16 000 zł Świerdów Zdrój, powiat lubański, tel. 0889/09-69-99 IOFJ9K4

FOTO FORD GALAXY 2000 r., 146 tys km, 1900 ccm, TDI, 110 KM, zielony met., 8 miesięcy w kraju, zadany, mały udokum. przebieg, bogate wyposażenie, po wymianie rozrządu i plynnow, pełne wyposaż. el. i właściciel, dynamiczny, podgrzewane fotele obracane, klimatronic 2-str. podgrzew. szymba, 4 poduszki pow. - 20 900 zł do negocjacji. Bielawa, powiat dzierzoniowski, tel. 0603/19-74-99 csihan@poczta.onet.pl IOHW7YW

FORD GALAXY GSIAN VAN, 2003/04 r., 194 tys km, 1900 ccm, TDI, czarny met., klimatronic 2-str. el. szyby, el. reg. i podgrz. lusterka, 6-bieg, obrotowe fotele, tempomat, wielofunkcyjna kier., Webasto, felingi dach., roleta, ks. serwisowa, opłacony, przegotowany do rejestr., kupujący zwolniony z opłaty skarbowej, ks. serwis. - 29 900 zł. Olawa, tel. 0601/84-76-99, 0663/77-93-94 GIOCTX9P

FORD GALAXY VIVA, 2004 r., 153 tys km, 1900 ccm, TDI, 116 KM, srebrny, klimat., bez wypadku, 5-7 osobowy, bez wypadku, ks. serwisowa, podgrz. fotele, 4 airbagi, hak, sprowadzony z Niemiec, stan bdb - 30 900 zł Zakrzów, powiat kędzierski-kozielski, tel. 0604/72-70-07 CG97YEE3

FOTO FORD GALAXY VAN 7-OSOB 116KM GHIA, 2005 r., 169 tys km, TDI 116 KM, srebrny metalik, klimatronic 2-dwustref., zarejestrowany, 7-osob., 1 właśc., sprowadz. ABS, alarm, alufelgi, aut. skrzynia bieg, c. zamek, el. szyby, el. reg. lusterka i podgrz., komputer pokł., 4 pod. pow., reg. kier., tap. welurowa, wspom. kier., RO z CD, stan BDB-GHIA - 35 900 zł może raty. Ząbkowice Śląskie, tel. 0506/18-32-52, 0506/18-32-53, 0608/08-91-43 www.kalmar-autogielda.pl jeryzmaj@wp.pl K11000430

FORD KA, 1996 r., 119 tys km, 1300 ccm, benz., zielony met., el. reg. reflektory, immob., 3 fotele, szyby uchylane, nowe opony, 1 właśc., ks. serwisowa, 2 kpl. kluczyków, 2 airbagi, stan bdb, sprow. - 3 500 zł + opłaty Dzierżoniów, tel. 0794/20-89-98 GIOH9FPF

FORD KA, 1996 r., 1300 ccm, benz., czarny met., ABS, c. zamek, wspom. kierownicy, klimat., airbag, c. zamek, alarm, alufelgi, ważne OC i przegląd - 6 500 zł Walbrzych, tel. 0791/41-45-56, 0506/50-04-54 GIOCX9YT

FORD KA, 1996/97 r., 141 tys km, 1300 ccm, szary met., bez wypadku, wspom. kierownicy, 2 airbagi, ubezpieczony, nowy przegląd, el. szyby, tylne szyby uchylane, bez korozji, w kraju od 2 lat, ekonomiczny, zużycie paliwa 6 l/100 km, atrakc. wygl., zadane wnętrze, el. fotele kierowcy - 5 600 zł Legnica, tel. 0785/18-04-77 GIOHR4WC

FORD KA, 1996 r., 119 tys km, 1300 ccm, benz., zielony met., el. reg. reflektory, immob., 3 fotele, szyby uchylane, nowe opony, 1 właśc., ks. serwisowa, 2 kpl. kluczyków, 2 airbagi, stan bdb, sprow. - 3 500 zł + opłaty Dzierżoniów, tel. 0794/20-89-98 GIOH9FPF

FORD KA, 1996 r., 1300 ccm, benz., czarny met., ABS, c. zamek, wspom. kierownicy, klimat., airbag, c. zamek, alarm, alufelgi, ważne OC i przegląd - 6 500 zł Walbrzych, tel. 0791/41-45-56, 0506/50-04-54 GIOCX9YT

FORD KA, 1996/97 r., 141 tys km, 1300 ccm, szary met., bez wypadku, wspom. kierownicy, 2 airbagi, ubezpieczony, nowy przegląd, el. szyby, tylne szyby uchylane, bez korozji, w kraju od 2 lat, ekonomiczny, zużycie paliwa 6 l/100 km, atrakc. wygl., zadane wnętrze, el. fotele kierowcy - 5 600 zł Legnica, tel. 0785/18-04-77 GIOHR4WC

SERWIS WYRSKIWACZY COMMON RAIL DIESEL MAGNUSFINNIA tel. 601 737968 0713687486

FORD KA, 1997 r., 138 tys km, 1300 ccm, Endura, silnikowy met., wspom. kierownicy, klimat., c. zamek, el. szyby, ABS, tylne szyby uchylane, RM, garażowany, zadany, właśc. niepalący, nowy przegląd, ubezpieczenie od 08.2010 r. - 5 300 zł. Paczków, powiat nyski, tel. 0606/50-82-16 GIOFM7L3

FORD KA, 1997 r., 70 tys km, 1300 ccm, błękitny met., wspom. kierownicy, zadany - 7 700 zł Walbrzych, tel. 0503/07-91-94 GIOHY7RA

FORD KA, 1997 r., 1300 ccm, Endura, wisniowy met., lekko poobany, kpl. dokumentacja, zarejestr. - 2 690 zł Wrocław, tel. 0899/02-10-21 GIOHYC3H

FORD KA, 1998 r., 1300 ccm, benz., ABS, RO, wspom. kierownicy - 7 100 zł Oleśnica, tel. 0603/86-67-71 GI97CYJHC

FORD KA, 1998 r., 1300 ccm, benz., fiolowy met., 2 airbagi, c. zamek, alarm, immob., welurowa tap., ks. serwisowa, RO, ważne OC i przegląd - 6 900 zł lub zamienie. Rawicz, tel. 0516/63-82-63 GIOHNH3

FOTO FORD KA, 1998 r., 71 tys km, 1300 ccm, benzyna, zielony met., 2-drzw., garażowany, kierownica niepalący, kpl. dokumentacja, 1 właściciel w kraju, sprowadzony, zarejestr., c. zamek, el. otw. szyby (2), immobilizer, 2 pod. pow., RO, sztyberdach, tap. welurowa, wspom. kier., stan dobry, zadany, kola letnie i zimowe - 6 900 zł do negocjacji Żary, tel. 0602/13-88-44 IOHYF4X

FORD KA hatchback, 1998/99 r., 97 tys km, 1300 ccm, EFI, Endura, ciemnoniebieski, kupiony w salonie w kraju, stan techn. i wizualny bdb, bez korozji, po wymianie oleju, amortyzatorów, wahaczy, końcówek drążków, świece, filtry, pasów, płynów, sondy, tarcz i klocków, bezwypadkowy, RO, 4 nowe opony, alufelgi, opłacony do 10.2010 roku - 5 800 zł lub zamienie na większy, może być mini van, kombi. Kalisz, tel. 0519/51-12-83 GIO4XLWA

FORD KA, 1999 r., 1300 ccm, perłowy, wspom. kierownicy, 2 airbagi, RO z CD, zderzaki i lusterka w kolorze nadwozia, tylne szyby uchylane, przegląd do 01.2011 r., oszczędny - 5 300 zł lub zamienie. Kłodzko, tel. 074/868-45-51, 0603/74-62-58 GIOFYVW

FORD KA, 1999 r., 68 tys km, 1300 ccm, benz., klimat., ABS, wspom. kierownicy, el. szyby, 2 airbagi, RO, alufelgi, c. zamek, stan bdb - 5 700 zł + opłaty. Paszowice, powiat jaworski, tel. 0600/15-35-06 GIOHTHAX

FORD KA, 1999/00 r., 68 tys km, 1300 ccm, benz., bez wypadku, garażowany, kierownica niepalący, kpl. dokumentacja, 1 właściciel, serwisowany, sprowadzony, zarejestr., alum. felgi, immobilizer, 2 pod. pow., RO, tap. welurowa, wspom. kier., bardzo zadany, karta pojazdu, stan techniczny i wizualny bdb - 7 500 zł Walbrzych, tel. 0609/11-43-43 IOHW7P3

FORD KA, 1999/00 r., 1300 ccm, wisniowy met., zarejestr., 1 właśc. w kraju, wspom. kierownicy, el. szyby, c. zamek, RO, zderzaki w kolorze nadwozia, stan bdb - 5 900 zł Złoty Stok, tel. 0505/14-95-93 GI97HNK4X

FORD KA, 2000 r., 125 tys km, 1300 ccm, morski met., wspom. kierownicy, klimat., 2 airbagi, ABS, RO z CD, stan bdb, opłacony - 5 600 zł Legnica, tel. 0609/32-70-06 GIOE4H9A

FORD KA, 2002 r., 90 tys km, 1300 ccm, benz., czarny, 2 airbagi, wspom. kierownicy, zarejestr., alufelgi - 9 000 zł Środa Śląska, tel. 0783/65-04-77 GIO7TC7W

FOTO FORD KA, 2002 r., 1300 ccm, benz., czarny, 2-drzw., stan idealny, udokumontowany przebieg - 8 900 zł + opłaty Winów k. Opola, tel. 0696/18-88-19, 0774/57-24-53 autopol@wp.pl K10560860

FOTO FORD KA, 2009 r., 6 tys km, benz., czarny, 3-drzw., na gwarancji, kpl. dokumentacja, 1 właściciel, serwisowany, sprowadzony, ABS, alum. felgi, c. zamek, el. otw. szyby, el. reg. lusterka, ESP, immobilizer, klimatyzacja, komputer pokł., pod pow., reg. kierownica, RO wspom. kier. - 31 000 zł Winów k. Opola, tel. 0696/18-88-19, 0774/57-24-53 autopol@wp.pl K10796600

FOTO FORD MAVERICK, 1995 r., 188 tys km, 2700 ccm, turbodiesel, czarny metalik, 3-drzw., bez wypadku, kierownica niepalący, kpl. dokumentacja, zarejestr., alufelgi, wspom. kier., nowa tapicerka z ekostyry, hak holowniczy, wymienione sprzęgło oraz amortyzatory - 12 800 zł Wrocław, tel. 0604/64-77-05, 0607/06-05-20 serwis@berg.pl IOHCYHE

FORD MAVERICK LONG, 1998 r., 2700 ccm, TDI, szary metalik, 5-drzwiowy, klimat., orurowany, podesty, wazy powietrza na masce, naped 4x4, wspom. kierownicy, ABS, parktronic, 4 el. szyby, sztyberdach i reg. lusterka, c. zamek + pilot, RO, felingi dach., hak, airbag, alufelgi, roleta, zarejestr., ubezpieczony - 20 900 zł lub zamienie. Kłodzko, tel. 0609/45-10-70, 074/867-77-58 GIOEFA9

FORD MAVERICK, 2002 r., 129 tys km, 2000 ccm, benz., perłowizy met., klimat., ABS, alufelgi, 4 el. szyby, el. lusterka, 4 airbagi, RO, wspom. kierownicy, komputer, tempomat, bagażnik dachowy, 4x4, halogeny, 1 właśc. bez wypadku, ks. serwisowa, stan idealny, Webasto - 21 900 zł Bielawa, tel. 0662/48-83-64 GI97NPHLM

FORD MERCURY, 1996 r., 2700 ccm, turb. D, 5-osobowy, homolog. na ciężarowy, 4x4, blokada skrzyni bieg, RO, ABS - 12 500 zł + opłaty. Oleśnica, tel. 0781/78-24-79 GIOHCCPM

FORD MONDEO KOMB, 1993 r., 1800 ccm, turbo D, el. szyby, el. fotele kierowcy, podgrz. szymba przednia, hak, przyciemn. szyby, nowe opony letnie, po remoncie zawieszenia - 3 200 zł lub zam. na Audi, Seala, VW. Bielawa, tel. 0721/32-82-95, 0605/66-91-75 GIOCAHKC

FORD MONDEO, 1993 r., 240 tys km, 2000 ccm, kor. lowa, klimatyzacja, el. szyby i lusterka, alufelgi - 15 000 zł Lubin, tel. 0603/18-99-33 GIOHYE4K

FORD MONDEO, 1993 r., 2000 ccm, DOHC, srebrny met., inst. gazowa, wszystkie elektryki zadane, do małych poprawek blachar. lakierem - 1 900 zł Wojciszów, powiat zlotorski, tel. 0607/51-70-66 GIOHY9FE

FORD MONDEO SEDAN, 1993 r., 1600 ccm, 16V, zielony met., c. zamek, wspom. kierownicy, el. szyby, sztyberdach, welurowa tap., w kraju od roku, ważne OC i przegląd, karta pojazdu - 1 900 zł Zielona Góra, tel. 0604/60-80-94 GIOHYHLF

FORD MONDEO KOMB, 1994 r., 230 tys km, 1600 ccm, el. lusterka i szyby, el. fotele kierowcy, sztyberdach, c. zamek, alarm + pilot, zadane wnętrze, nowo akumulator, silnik w bdb stanie, do małych poprawek blachar. lakierem - 3 200 zł powiat wolowski, tel. 071/389-77-95, 051079-73-64 GI97JKJ9H

FORD MONDEO KOMB, 1994 r., 1800 ccm, zielony, silnik Zetec, wspom. kierownicy, welurowa tap., el. szyby, sztyberdach, el. lusterka, airbag, do rejestr. - 1 700 zł Jelenia Góra, tel. 0604/89-93-03, 0698/70-72-99 GIO49FRL

FORD MONDEO KOMB, 1994 r., 130 tys km, 1800 ccm, benz., grafiowy, bez korozji, 2 airbagi, wspom. kierownicy, c. zamek, RO, alarm, ABS, el. szyby, sztyberdach, do oplaci - 1 800 zł Jelenia Góra, tel. 0604/89-93-03, 0698/70-72-99 GIOAPM3E

FORD MONDEO hatchback, 1994 r., 240 tys km, 1800 ccm, TD, wisniowy metalik, 5-drzwiowy, 5-bieg, welurowa tap., ABS, 2 airbagi, c. zamek + pilot, el. szyby i reg. lusterka, po wymianie plynów i oleju, ważny przegląd do 08.02.2011 roku, OC do 31.04.2011 roku, zadane wnętrze tylny spoiler, stan bdb - 4 100 zł Kłodzko, tel. 0791/37-93-83 GIOCX3XJ

FORD MONDEO KOMB, 1994 r., 1800 ccm, benz., inst. gaz, ABS, 2 airbagi, c. zamek + pilot, el. szyby, sztyberdach, atrakc. wygl. - 3 500 zł Kożuchów, powiat nowosolski, tel. 0781/15-16-53 GIOHEARC

FORD MONDEO KOMB, 1994 r., 1800 ccm, benz., inst. gaz, b. bordowy met., wspom. kierownicy, hak, ważne OC, butla gazu w miejscu kół zapasow., c. zamek, sztyberdach, reg. kierownica i fotele kier. immob., stan db - 1 900 zł Wrocław, tel. 0793/41-42-48 GIOHY34C

FORD MONDEO, 1994 r., 1800 ccm, turbo D, po wymianie sprzęgła, Webasto, c. zamek, wspom. kierownicy - 2 600 zł + opłaty. Wrocław, tel. 0500/25-40-60 GIOAX9HC

FORD MONDEO, 1994 r., 1600 ccm, benz., granatowy met., stan bdb, ABS, alarm, wspom. kierownicy, el. szyby, el. lusterka, welurowa tap., ekonomiczny, zadany, ważne OC i przegląd, 5-drzwiowy - 2 599 zł Wrocław, tel. 0727/65-05-25 GIOHYAMM

FORD MONDEO KOMB, 1994 r., 244 tys km, 1600 ccm, benz. czarny, zarejestr., opłacony - 3 000 zł Wrocław, tel. 0607/36-32-52, 071/399-06-41 GIOCXV4C

FORD MONDEO hatchback, 1994 r., 1800 ccm, turbo D, wspom. kierownicy, c. zamek, hak, 2 airbagi, stan db - 2 600 zł Ząbkowice Śląskie, tel. 0663/58-64-33 GIOEYWP3

FORD MONDEO SEDAN, 1994 r., 1800 ccm, benz., inst. gaz, srebrny met., 5-drzwiowy, 5-bieg, c. zamek, 2 airbagi, ABS, wspom. kierownicy, butla gazu w miejscu kół zapasow., blokada skrzyni bieg., zadane wnętrze, ważne OC i przegląd, stan bdb - 2 200 zł Złoty Stok, powiat ząbkowski, tel. 0663/50-32-90 GIOHMXWX

FORD MONDEO, 1994/95 r., 200 tys km, 1800 ccm, turbo D, czerwony, 2 airbagi, ABS, c. zamek + pilot, hak, sztyberdach, RO, ważne OC i przegląd, stan bdb - 3 400 zł Ziębice, powiat ząbkowski, tel. 0609/26-09-48 GIOHW3NA

FORD MONDEO KOMB, 1995 r., 1800 ccm, benz., wspom. kierownicy, c. zamek, 2 airbagi, obrotomierz, el. lusterka, roleta bag., welurowa tap., kpl. kolżim., stan bdb, gotowy do jazdy od zaraz. w kraju od 2008 r., zarejestr., ważny przegląd do 08.2010 r., kupujący zwolniony z opłat celno-skarbowych - 4 300 zł Bolesławiec, tel. 051079-47-44 GIOXN933

FORD MONDEO KOMB, 1995 r., 1600 ccm, benz., zielony met., wspom. kierownicy, c. zamek, ABS, el. szyby, sztyberdach, el. lusterka, nowe opony, po wymianie zawieszona przedniego, zarejestr. - 2 900 zł lub zamienie. Chocianów, powiat polkowicki, tel. 0669/91-29-99 GIOF37E9

FORD MONDEO KOMB, 1995 r., turbo D, wszystkie elektr. dodatki, airbagi, ABS - 6 200 zł Kłodzko, tel. 0663/25-71-40, 0695/26-46-27 GG9TWAAE

FORD MONDEO, 1995 r., 1600 ccm, wtrysk 16V, silnikowy met., c. zamek, airbag, wspom. kierownicy, RO, welurowa tap., ABS, el. szyby, sztyberdach, zarejestr. - 4 700 zł Leszno, tel. 065/529-24-65 GIOCTPNT

FORD MONDEO, 1995 r., 210 tys km, 1800 ccm, turbo D, biały, stan db, podgrz. fotele, klimat., ABS - 3 100 zł Odrzychówce Kłodzkie, tel. 0507/05-41-83 GIO9JAFP

KUPIE KAŻDE AUTO 0-601 831 995 ford1@interia.eu

FORD MONDEO, 1995 r., 1800 ccm, benz., ABS, wspom. kierownicy, 2 airbagi, c. zamek, el. lusterka, podgrz. fotele, hak - 2 900 zł Opole, tel. 0608/41-99-11 GIOEWN4P

FORD MONDEO HATCHBACK, 1995 r., 180 tys km, 1600 ccm, benz., czerwony, zadany, 5-drzwiowy, skrzynia manualna, wspomaganie kierownicy, kupiony w Niemczech, zarejestrowany w Polsce w 2004 roku - 3 500 zł do negocjacji. Pęgów, powiat trzebnicki, tel. 0605/12-50-05 sylwia.sant@autograf.pl IOHW79W

FORD MONDEO hatchback, 1995 r., 2500 ccm, benz., ciemnoniebieski met., pełne wyposaż. oprócz skorzanej tap. - 3 900 zł lub zamienie. Pępowo, powiat gosliński, tel. 0695/73-49-15 GIOHYA4W

FORD MONDEO hatchback, 1995 r., 150 tys km, 1600 ccm, inst. gaz (CNG), silnikowy metalik, model z grudnia, ABS, wspom. kierownicy, RO + 6 głośników, 2 podokieniki, el. lusterka, el. szyby, sztyberdach, 2 airbagi, alufelgi, kpl. kolżim., nowa inst. gazowa na gwarancji, 1 właśc. w kraju, zarejestr. - 5 500 zł Pleszew, tel. 0669/03-17-77 GIOHYJCC

FORD MONDEO KOMB, 1995 r., 1800 ccm, TDI, 90 KM, zielony met., ciemne szyby, wspom. kierownicy, c. zamek, ABS, 2 airbagi, klimat., hak - 5 500 zł Rawicz, tel. 0728/99-49-58 GIOJ9CLR

FORD MONDEO KOMB, 1995 r., 1800 ccm, benz., pełne wyposaż. - 5 900 zł Rawicz, tel. 0607/57-06-96 GIO9KTAEW

FORD MONDEO KOMB, 1995 r., 1600 ccm, benz., ABS, wspom. kierownicy, 2 airbagi, el. szyby, el. lusterka, c. zamek, alarm, immob., ważne OC i przegląd - 4 400 zł lub zamienie. Rawicz, tel. 0607/57-06-96 GIOF9M93K

FORD MONDEO KOMB, 1995 r., 1800 ccm, turbo D, wspom. kierownicy, c. zamek, 2 airbagi, ważne OC i przegląd, stan db - 2 900 zł Ząbkowice Śląskie, tel. 0663/58-64-33 GIOEYVNR

FORD MONDEO, 1996 r., 157 tys km, 1800 ccm, diesel - 6 500 zł Bielawa, powiat dzierzoniowski, tel. 074/833-00-64 GIO73T7J

FORD MONDEO KOMB, 1996 r., 1800 ccm, benz., czarny, sprow. z Niemiec, stan bdb - 2 000 zł Chojnow, powiat legnicki, tel. 0795/32-29-20 GIOFYJK4

FORD MONDEO hatchback, 1996 r., 1600 ccm, 16V, zielony met., wspom. kierownicy, welurowa tap., el. lusterka, el. szyby, ABS, c. zamek, do małych poprawek blachar. lakierem - 3 500 zł Dzierżoniów, tel. 0663/22-14-55 GIOHY9H

FORD MONDEO KOMB, 1996 r., 260 tys km, 1800 ccm, benz., wisniowy met., klimat., 2 airbagi, el. lusterka, 4 el. szyby, wspom. kierownicy, c. zamek, sztyberdach, welurowa tap., drewn. wykończenia, RO, roleta bag., felingi dach., stan db, ważne OC i przegląd - 3 700 zł lub zamienie na BMW E-36, Mercedes 1800, inny, w tej cenie. Jelenia Góra, tel. 0504/56-62-99, 0514/63-74-00 GIOEWMJR

FORD MONDEO KOMB, 1996 r., 1.8, zielony, klimat., ABS, welurowa tap., pełne wyposaż. elektr., c. zamek, wspom. kierownicy, welurowa tap., felingi dach., karta pojazdu, stan db - 3 200 zł Klępa, powiat zielonogórski, tel. 0666/39-60-03 GIOF3K9F

FORD MONDEO KOMB, 1996 r., 200 tys km, 1800 ccm, turbo D, czarny, hak, ABS, podgrz. fotele, el. szyby, klimat., podgrzew. szyby, c. zamek, stan db, opony zimowe - 6 500 zł Kłodzko, tel. 0661/33-19-82 GIOHW33E

FORD MONDEO KOMB, 1996 r., 220 tys km, 1800 ccm, TD, ciemny, ABS, hak, airbag, klimat., el. szyby (

FORD MONDEO, 2004 r., 137 tys. km, 2000 ccm, TDCi, srebrny met., pełne wyposaż. oprócz skórzanej tap., ks. serwisowa, zarejest., stan bdb, sprów., bez wypadku - 26 400 zł Świdnica, tel. 079398-80-78 G1977A4K

FORD MONDEO hatchback, 2004 r., 147 tys. km, 2000 ccm, TDCi, srebrny met., 6 airbagów, klimatronic 2-stref., el. lusterka, el. szyby, reg. kierownica, alufelgi, hak, stan bdb, sprów., zarejest. - 27 800 zł. Świdnica, tel. 0793/98-80-78 GIOHY93F

FORD MONDEO KOMBİ, 2005 r., TDCi, 115 KM 6-bieg., klimatronic, airbagi, el. szyby, el. lusterka, podgrz. szyba przednia, alufelgi, c. zamek, immob., 2 kpl. kluczyków, alarm, światła przeciwmgiełne, ABS, RO z CD, wspom. kierownicy, reg. kierownica, el. fotele - 25.500 zł. Bierutów, powiat oleśnicki, tel. 0601/85-19-38 G197N73EP

FORD MONDEO KOMBİ, 2005 r., 164 tys. km, 2000 ccm, TDCi, 116 KM, srebrny met., nawigacja, klimatronic, 6 airbagów, el. szyby, podgrz. fotele, ABS, ESP, RO z CD, ks. serwisowa, sprów. z Niemiec - 25.500 zł. Jelena Góra, tel. 0698/45-95-76 GIOCHY7

FORD MONDEO KOMBİ, 2005 r., 152 tys. km, 2000 ccm, dTi, szary met., nawigacja, klimatronic, el. szyby, el. lusterka, el. fotele, RO z CD, ABS, ESP, 8 airbagów, podgrz. szyba przednia, ks. serwisowa - 22.900 zł. Oleśnica, tel. 0794/78-14-46 GIOC44H7

FOTO FORD MONDEO KOMBİ 2005r., 1998 ccm, TDCi, czarny met., 5-drzw., bez wypadku, garażowany, kierowca niepalący, kpl. dokumentacja, l.wasciciel w kraju, serwisowany, sprowadzony, zarejestr., ABS, c. zamek, w pięt. el. otw. szyby (4), el. reg. lusterka, ESP, immobilizer, klimatronic, 6 pod. pow. - 25 900 zł do negocjacji. Wrocław, tel. 0605/43-43-50 IIOFMEWH

FORD MONDEO KOMBİ GHIA, 2006 r., 2000 ccm, TDCi, 130 KM, perłowaczony, nawigacja, klimatronic, podgrz. fotele, el. szyby, el. lusterka, sensor deszczu, 6-bieg., przyciemn. szyby tyln. wielofunkcyjna skórz. kier., welurowa tap., tempomat, drewn. dodatki, chromowane relingi, sprów. z Niemiec, ks. serwisowa, stan idealny - 28.500 zł. Wrocław, tel. 0516/04-38-80 GIOH9HKF

FORD MONDEO GHIA HATCHBACK, 2006 r., 2000 ccm, TDD, 130 KM, srebrny met., wspom. kierownicy, 6 airbagów, ABS, ESP, c. zamek, klimatronic, tempomat, 4 el. szyby i reg. lusterka, reflektory, halogeny, RO + CD, 6-bieg., zest. głośnomówiący, relingi dach, ks. serwisowa, zabdany, stan idealny, właśc. niepalący - 27 900 zł. Wrocław, tel. 0787/36-97-69 GIOE4H4F

FORD MONDEO GHIA KOMBİ, 2006 r., 2200 ccm, biały, RO z CD, klimatronic, skórzana tap., 6-bieg., 2 podłokietniki, ABS, ESP, c. zamek, 6 airbagów, relingi dach, halogeny, alufelgi, parktronic, el. lusterka, podgrz. spryskiwacz, org. przyciemniane szyby - 25 800 zł. Wrocław, tel. 0507/63-02-02 GIO7JPR4

FORD ORION, 1992 r., 1800 ccm, diesel, sprów. z Niemiec, stan bdb - 1 900 zł. Chojnów, powiat legnicki, tel. 0795/32-29-20 GIOHXYPK

FORD ORION SEDAN, 1992 r., 146 tys. km, 1400 ccm, inst. gaz, ciemnozielony met., el. reg. reflektory, reg. kierownica, RO Kenwood z CD, welurowa tap., zabdane wnętrze, karta pojazdu, stan techn bdb, kpl. dokumentacja - 2 400 zł Wrocław, tel. 071/330-19-29 0608/84-46-03 GIOHHMMF

FORD ORION, 1993/94 r., 150 tys. km, 1400 ccm, benz., bordowy, l.właśc., wspom. kierownicy, ważne OC i przegląd, stan bdb - 2 500 zł. Wałbrzych, tel. 074/848-31-59, 0605/73-93-63 GIOA74WC

FORD ORION SEDAN, 1995/96 r., 1500 ccm, benz., niebieski, 2 airbagi, nowy model, sprów. z Niemiec - 1 700 zł. Wrocław, tel. 0510/37-64-21 GIOH4RAF

FORD PROBE, 1992 r., 2200 ccm, benz., biały, silnik Mazdy, bez korozji, stan bdb, klimat., c. zamek, podgrz. fotele, przyciemniony do rejestr. - 1 500 zł. Jelena Góra, tel. 0604/89-93-03 0698/70-72-99 GIO49F7R

FORD PROBE, 1993 r., 170 tys. km, 2200 ccm, benz., złoty met., zarejest., bez korozji, c. zamek, klimat., ABS, alufelgi, alarm + pilot, 2 airbagi, el. szyby, RO, wspom. kierownicy, el. lusterka - 1 900 zł. Jelena Góra, tel. 0604/89-93-03, 0698/70-72-99 GIO49JEY

FORD PROBE II, 1994 r., 150 tys. km, 2500 ccm, benzyna, czerny, ważne OC i przegląd, stan idealny, garażowany, bez korozji, alufelgi, klimat., 2 airbagi, nowy rozrząd, oleje i klocki, pełne wyposaż. elektr. - 4 600 zł. Jelena Góra, tel. 0604/89-93-03, 0698/70-72-99 GIOGACNT

FORD PROBE II, 1995 r., czerny, stan bdb, pełne wypos. elektr., alufelgi, pompowane fotele - 5 800 zł lub zam. na inny, diesel lub małej pojemności. Prochowice, powiat legnicki, tel. 0699/12-33-75 GIOCY4AK

FORD PUMA, 1997 r., 1700 ccm, benz., granatowy met., immob., c. zamek, alarm, el. szyby, el. lusterka, podgrz. szyba przednia i tylna, klimat., wspom. kierownicy, ABS, 2 airbagi, atrak. wygląd, zabdane wnętrze, karta pojazdu - 9 000 zł. Wałbrzych, tel. 0791/41-45-56, 0506/50-40-64 GIOCLMJM

FORD PUMA COUPE, 1998 r., 1700 ccm, srebrny met., stan bdb - 11 000 zł. Wąsosz, powiat gorowski, tel. 0697/08-24-91 GIO4K33N

FORD PUMA, 1999 r., 155 tys. km, 1700 ccm, benz. 125 KM, 2 airbagi, klimat, ABS, c. zamek, el. szyby, el. lusterka, stan bdb, w kraju od roku, zarejestr. - 10 800 zł. Chojnów, powiat legnicki, tel. 0513/70-94-71 G1973PY7A

FORD PUMA, 2000r., 158 tys. km, 1400 ccm, 16V, benz., czerny, 4 airbagi, klimat., wspom. kierownicy, c. zamek, el. szyby, alufelgi, atrak. wygląd, sprowadzony, opłacony, stan bdb - 12 900 zł. Gryfów Śląski, tel. 075/781-12-09, 0600/43-68-45 G197CF8A

FORD PUMA, 2000 r., 120 tys. km, 1700 ccm, czernwo-czarny, klimat, 4 airbagi, el. otw. szyby, el. reg. lusterka, c. zamek, wspom. kierownicy, alufelgi, komputer, atrakc. wygląd, stan idealny - 8 500 zł. Legnica, tel. 0721/46-42-64 GIOH4R43

FORD SCORPIO, 1988 r., 2000 ccm, benz., inst. gaz., przegląd do 06 2010 r. - 1 900 zł. Świebodzin, tel. 068/382-22-62 GIO7C9LK

FORD SCORPIO, 1994/97 r., 2000 ccm, benz., inst. gaz. - 3 500 zł. Jarocin, tel. 0791/83-87-23 GIOH9FXK

FOTO FORD SCORPIO MK2, SEDAN, 1995 r., 200 tys. km, 2000 ccm, benz., zarejestowany, stan dobry, klimat., c. zamek, el. szyby i lusterka, podgrzewane szyby i fotele, 2 airbagi, radio z CD - 4 700 zł do negocjacji. Wrocław, tel. 0668/15-08-66 IIOHYXVM

FORD SCORPIO KOMBİ, 1995/96 r., 2000 ccm, OHC, met., pełne wyposaż. zarejest. - 6 200 zł lub zamienie na inny Oława, tel. 0794/63-43-77 G197CLNAE

FORD SCORPIO SEDAN, 1996 r., 2900 ccm, benz., inst. gaz., el. szyby, el. lusterka, automatc, 2 airbagi, klimatronic, ABS, przyciemn. szyby, ważne OC i przegląd - 3 200 zł lub zam. na inny, może byc uszkodzony. Bolesławiec, tel. 0798/22-97-63 G197RE7MA

FORD SCORPIO MK2 KOMBİ, 1996 r., 200 tys. km, 2500 ccm, turbo D, biały, stan techn i blach bdb, pow. wymianie uszczelki pod głowicą, olejów i filtrów, b. zabdany, kierowca niepalący, bogata wersja, el. lusterka i szyby, nowe opony, 2 airbagi, alufelgi, ważne OC i przegląd, relingi dach. - 4 750 zł. Wrocław, tel. 0886/30-37-71 GIOHHLJ4

FOTO FORD SIERRA, 1990 r., 2000 ccm, benzyna, złoty metalik, 4-drzw., serwisowany, zarejestr., c. zamek, immobilizer, tap. welurowa, wspom. kier., zabdany, ekonomiczny, ważne OC i przegląd - 800 zł moźliwie zamiana na tańszy lub droższy Strzelin, tel. 0791/12-34-56, 0696/72-72-72, 071/788-43-33 www.dea.autogielda.pl dea@dea.net.pl K10051690

FORD SIERRA KOMBİ, 1991 r., 1800 ccm, turbo D - 1 800 zł. Brzeg Dolny, powiat wolowski, tel. 0722/19-10-52 G197M7KK

FORD SIERRA, 1991 r., 1600 ccm, benz., czarny, 5-drzwiowy, kpl. dokumentacja niemiecka - 1 000 zł. Chojnów, powiat legnicki, tel. 0795/32-29-20 GIOCXRRR

FOTO FORD SIERRA SEDAN, 1991 r., 198 tys. km, 1800 ccm, diesel, bordowy met., 4-drzw., zarejest., tap. welurowa, ważne OC i przegląd, ekonomiczny, zabdany - 1 250 zł możliwie raty lub zamiana Strzeln, tel. 0791/12-34-56, 0696/72-72-72, 071/788-43-33 www.dea.autogielda.pl dea@dea.net.pl K13796089

FORD SIERRA, 1991 r., 2000 ccm, benz., automatic, stan bdb - 3 200 zł. Wrocław, tel. 0508/80-88-86 GIOCFJF7

FORD SIERRA, 1991 r., 1800 ccm, turbo D, czarny, stan bdb - 2 700 zł. Wrocław, tel. 0507/97-53-98 GIO7P7KK

FORD SIERRA SEDAN, 1992 r., 1800 ccm, turbo D, grafiowy, c. zamek, alarm + pilot, wspom. kierownicy, el. szyby, w pełni sprawny, zarejest., ważne OC - 2 100 zł. Wrocław, tel. 0889/02-10-21 GIOHYFEH

FORD SIERRA SEDAN, 1994 r., 149 tys. km, 1600 ccm, benz., niebieski, c. zamek - 1 500 zł. Niemodlin, powiat opolski, tel. 0698/67-12-12 GIOHY7Y9

FORD WINDSTAR, 1995 r., 3000 ccm, benz., inst. gaz, kl-mal 2-stref., automat, skrzynia bieg., stan bdb, zarejestr., inst. gaz z sekwencyjnym wtryskiem - 6 500 zł. Mirkowice Oławskie, tel. 0605/05-60-63 GIO2C7MLA

FORD WINDSTAR, 1995 r., 223 tys. km, 3800 ccm, benz., inst. gaz, złoty met., ABS, el. szyby, el. reg. i podgrz. lusterka, podwojna klimat., c. zamek, alarm, 2 airbagi, RO, wspom. kierownicy, wielofunkcyjna kier., tempomat, skórzana tap. - 6 900 zł. Wrocław, tel. 0603/43-51-87 GIOFTN7F

FORD WINDSTAR, 1995/96 r., 3800 ccm, benz., inst. gaz, 7-osobowy, c. zamek, wspom. kierownicy, ABS, reg. kierownica, el. szyby i lust., klimat., RO, dzielona tylna kanapa, alufelgi, garażowany, stan idealny - 11 900 zł lub zamienie. Świdnica, tel. 0783/02-02-02 GCG9P7FW4

HONDA

HONDA ACCORD, 1994 r., 150 tys. km, 2000 ccm, wisniowy met., inst. gazowa, zabdane wnętrze, stan bdb - 7 300 zł. Ząbkowice Śląskie, tel. 0603/94-42-91 GIOHYCTE

HONDA ACCORD AERODECK, 1997 r., 2000 ccm, wtrysk, granatowy met., alum. felgi, c. zamek, wspom. i reg. kierownicy, ABS, alarm, immob., el. otw. szyby (4), klimat., RO, komputer pokładowy, welurowa tap., reg. fotel kierowcy, reflektory, reg. mocowanie pasów - 10 900 zł. Opole, tel. 077/441-15-55, 0600/01-23-90 G197T7T3T

HONDA ACCORD SEDAN, 1998 r., 2000 ccm, TDI, bordowy, klimat., Węsto, pełne wyposaż. elektr., wspom. kierownicy, alufelgi, stan bdb, bez wypadku, sprowadzony - 6 900 zł + opłaty, Legnica, tel. 0781/41-91-66 GIOFK4XX

HONDA ACCORD, 2000 r., 2000 ccm, 16V, benzyna, jasnozielony metalik, 4 airbagi, ABS, ASP, klimatronic, RO + CD, el. szyby i reg. lusterka, welurowa tap., podłokietniki, szyberdach, halogeny, spoiler, nowy model, bez wypadku i korozji, zabdany, stan bdb, sprowadzony, możliwość rejestracji - 14 900 zł do negocjacji. Duszniki-Zdrój, powiat Kłodzki, tel. 0604/51-79-70 GIOC374J

FOTO HONDA ACCORD SEDAN, 2008 r., 28 tys. km, 2200 ccm, diesel, 150 KM, grafiowy metalik, kesony, parktronic (przezdny), chrom dodatki, reg. wenyli, fotele z pam. ustawień, skórzana tap., kier. wielofunkcyjna, klimatronic 2-stref., 6-bieg., Premium Audio System, dzia kolor. nawigacja, RO z CD na 6 płyt + MP3, VSA, el. lusterka fotochromowe - 89 900 zł lub zamiana na tańszy Rydzyna, powiat leszczyński, tel. 0511/33-11-66, 0511/33-11-88 www.autogiewa.autogielda.pl artur10@onet.pl K13803559

CZĘŚCI DO AUT JAPANEŃSKICH I KOREAŃSKICH

toki, tuleje, pierścienie, panewki, uszczelki, uszczelniacze, paski rozrządu, napinacze pasków, korbowody, wałki rozrządu, łańcuchy rozrządu, filtry, świece, głowice, sprzegła, prowadnice, zawory i wiele innych

Wrocław, ul. Nasykowa 24, tel. 793-00-85

HONDA CIVIC, 1991 r., wspom. kierownicy, c. zamek, 3-drzwiowy, garażowany - 1 700 zł. Twardogóra, powiat oleśnicki, tel. 0607/45-59-71 GIOPI4FA

HONDA CIVIC, 1991 r., 240 tys. km, 1300 ccm, inst. gaz., czerny, ekonomiczny, wspom. kierownicy, stan bdb, kpl. opon zimowych - 3 500 zł. Wrocław, tel. 0791/91-67-36 GIOHYJHR

HONDA CIVIC hatchback, 1993 r., 181 tys. km, 1500 ccm, benz., 16V, 3-drzwiowy, wspom. kierownicy, c. zamek, el. szyby, el. lusterka, el. szyberdach, immob., RO, welurowa tap., zderzaki w kol. nadwozia, bez wypadku, zabdany, sprów. z Niemiec, ks. serwisowa, stan bdb - 3 800 zł + opłaty. Jawor, tel. 0604/32-58-10 GIOEYH7T

FOTO HONDA CIVIC, 1994 r., 1500 ccm, benz., inst. gaz., niebieski, 4-drzwiowy, 5-biegowy, wspomaganie, centralny zamek, elektryczne szyby i lusterka, zarejestowany w kraju, stan dobry, ważne przegląd i OC, ESP - 1 900 zł. Wrocław, tel. 0791/15-15-15 www.univer-auto.autogielda.pl K10796810

FOTO HONDA CIVIC, 1994/95 r., 200 tys. km, 1400 ccm, benz., inst. gaz, czerny, bez wypadku, garażowany, kierowca niepalący, kpl. dokumentacja, serwisowany, sprowadzony, zarejestr., c. zamek, el. otw. szyby, immobilizer, reg. kierownica, RO, szyberdach, tap. welurowa, wspom. kier., zabdany, techn. sprawny - 5 200 zł do negocjacji. Rawicz, tel. 0502/45-24-23 IOHY3CE

HONDA CIVIC, 1995 r., 1500 ccm, benz., inst. gaz., zarejestr. po tuningu, czerny alufelgi, wspom. kierownicy, atrakc. wygląd - 7 200 zł. Jelena Góra, tel. 0698/70-72-99, 0604/89-93-03 GIO49H4T

HONDA CIVIC SEDAN, 1996 r., 1500 ccm, 16V, V-Tec, 115 KM, srebrny met., 4-drzwiowy, c. zamek, ABS, el. szyby, wspom. kierownicy, el. lusterka, el. reg. reflektory, zarejestr., w kraju od 6 mies. - 9 900 zł. Bolesławiec, tel. 0788/00-89-93 GIOHYEFK

HONDA CIVIC, 1996 r., 170 tys. km, 1400 ccm, benz., srebrny, 2 airbagi, wspom. kierownicy, c. zamek, alarm + pilot, ważne OC i przegląd, stan db - 7 900 zł. Mieroszów, powiat wałbrzyski, tel. 0796/16-62-16 GIOEMTPE

HONDA CIVIC hatchback, 1996 r., 171 tys. km, 1400 ccm, benz., inst. gaz, zielony met., immob., 2 airbagi, stan bdb, zarejest., ubezpieczony - 7 500 zł. Mrowo, powiat średzki, tel. 0661/10-51-17 G197NF33Y

HONDA CIVIC SE HATCHBACK, 1996/97 r., 129 tys. km, 1500 ccm, 16V, czerny, wspom. kierownicy, ABS, ASR, airbag, c. zamek + pilot, 5-drzwiowy, nowy model, el. szyby, el. lusterka, el. reg. reflektory, spoiler, c. zamek, immob., 2 kpl. kol. duż. dodatki, bez wypadku, kabelek, fotele, welurowa tap., sprowadzony - 4 900 zł. Legnica, tel. 0885/30-20-84 GIOHCJEE

HONDA CIVIC, 1997 r., 199 tys. km, 2000 ccm, TDI, granatowy met., 5-drzw., klimat., wspom. kierownicy, ABS, c. zamek, el. szyby, welurowa tap., sprów., opłacony, stan idealny - 9 900 zł. Gryfów Śląski, tel. 075/781-12-09, 0600/43-68-45 G19AWLNT

HONDA CIVIC KOMBİ, 1998 r., 165 tys. km, 1400 ccm, 16V, benz., bordowy met., klimat., wspom. kierownicy, c. zamek, alufelgi, szyberdach, welurowa tap., sprów., opłacony, stan bdb, zabdany - 9 900 zł. Gryfów Śląski, powiat lwówecki, tel. 075/781-12-09, 0600/43-68-45 GIO49JFH

HONDA CIVIC, 1998 r., 110 tys. km, 1400 ccm, benz., niebieski met., klimat., ABS, alufelgi, airbag, RO, wspom. kierownicy, immob., opłacony - 14 900 zł lub zamienie. Jastrzębie-Zdrój, tel. 0604/22-42-88 GIO4TFFK

FOTO HONDA CIVIC HATCHBACK, 1998 r., 123 tys. km, 1400 ccm, 16V, benz., czarny metalik, 3-drzw., bez wypadku, garażowany, kpl. dokumentacja, sprowadzony, ABS, alum felgi, ESP, immobilizer, klimatyzacja, 2 pod. pow., reg. kierownica, RO, Honda tap. welurowa, wspom. kier., zabdany - 2 500 EUR. Miedany, tel. 032/233-71-63, 0606/28-87-15 david363@wp.pl IIOFYJCY

FOTO HONDA CIVIC COUPE, 1998 r., 1600 ccm, benz., czarny, 2-drzwiowy, 5-biegowy, wspomaganie, centralny zamek, elektryczne szyby, szyberdach, klimatyzacja, zabdane wnętrze, stan bardzo dobry, alufelgi, zarejestowany w kraju, aktualny przegląd i OC - 9 900 zł. Wrocław, tel. 0791/15-15-15 www.univer-auto.autogielda.pl K10970690

FOTO HONDA CIVIC HATCHBACK, 1999 r., 1400 ccm, benz., srebrny met., 5-drzw., bez wypadku, garażowany, l.wasciciel, sprowadzony, ABS, c. zamek, el. otw. szyby (2), el. lusterka, immobilizer, 2 pod. pow., reg. kierownica, RO, tap. welurowa, wspom. kier., elektryczna regulacja świateł, drewn. wykończenia, stan techn. bdb - 8 900 zł do negocjacji + opłaty. Kamienna Góra, tel. 0784/53-01-65 IOHR3M7

HONDA CIVIC SEDAN, 1999 r., 210 tys. km, 1400 ccm, zielony metalik, kupiony w salonie w kraju, alarm, el. szyby, reg. fotel kierowcy w strefie ledźwiowej, alufelgi, nie wymaga wkładu finans. - 12 400 zł. Wrocław, tel. 0603/87-52-73 GIOEFT9

HONDA CIVIC hatchback COMFORT, 1999/00 r., 139 tys. km, 1500 ccm, srebrny met., bez wypadku, org. lakier, w kraju od tygodnia, zarejest., serwisowany, l.właśc. (niepalący), ABS, 2 airbagi, klimat., el. lusterka i szyby, c. zamek, wspom. kierownicy, welurowa tap., RO + CD, alufelgi, 5-drzwiowy, b. zabdany, stan idealny - 11 700 zł. Wałbrzych, tel. 0886/72-99-64 GIOHYEPP

HONDA CIVIC, 2001 r., 72 tys. km, 1600 ccm, benz., 4-drzw., klimat., ABS, wspom. kierownicy, 4 airbagi, el. szyby, stan bdb - 19 500 zł + opłaty. Paszowice, powiat jaworski, tel. 0600/15-35-06 GIOAX93C

HONDA CIVIC, 2002 r., 42 tys. km, 1400 ccm, benz., srebrny met., 5-drzwiowy, bogale wyposaż., stan bdb - 17 900 zł + opłaty. Krobia, powiat gostyński, tel. 065/571-12-33, 060107-14-82 GIOHHEWH

HONDA CIVIC, 2002 r., 127 tys. km, 1700 ccm, CDTi, 101 KM, jasnoniebieski met., ABS, klimat., nowy model, stan idealny, 5-drzwiowy - 19 400 zł + opłaty. Legnica, tel. 0695/42-66-40 GIO9RP7

HONDA CIVIC, 2003 r., 1700 ccm, CDTi, czarny met., sprów., zarejest., klimat., 2 airbagi, c. zamek + pilot, reg. kierownica, RO z CD - 20 000 zł. Jelcz-Laskowice, powiat olawski, tel. 0693/41-12-67 GIOA9EA7

FOTO HONDA CIVIC, 2003 r., 135 tys. km, 1700 ccm, CDTi, 101 KM, srebrny metalik, serwisowany, sprowadzony, ABS, alum felgi, c. zamek, el. otw. szyby, el. reg. lusterka, ESP, immobilizer, klimatyzacja, komputer pokł., pod. pow., reg. kierownica, RO z CD, bardzo czyste i zabdane wnętrze, bardzo ekonomiczny, stan idealny - 20 800 zł + opłaty. Legnica, tel. 0880/37-22-72 bryk3@wp.pl IIOF94MR

HONDA CIVIC hatchback, 2003/04 r., 1700 ccm, TDDi, 101 KM, 5-drzwiowy, klimat, 4 airbagi, el. szyby, el. reg. reflektory, ABS, TC, RO z CD, wspom. kierownicy, c. zamek, immob., sprów., po opłatach celno-skarbowych, przycięgowany do rejestr., serwisowany, stan bdb - 24 700 zł. Strzelin, tel. 0668/46-93-54 GIO3CK4M

CZĘŚCI DO AUT JAPANEŃSKICH I KOREAŃSKICH

toki, tuleje, pierścienie, panewki, uszczelki, uszczelniacze, paski rozrządu, napinacze pasków, korbowody, wałki rozrządu, łańcuchy rozrządu, filtry, świece, głowice, sprzegła, prowadnice, zawory i wiele innych

Wrocław, ul. Nasykowa 24, tel. 793-00-85

HONDA CIVIC, 2004 r., 140 tys. km, 1700 ccm, TDDi, srebrny met., 5-drzwiowy, klimatronic, el. szyby, ABS, welurowa tap., komputer, 6 airbagów - 20 500 zł. Kamienna, powiat nyski, tel. 0606/28-31-54 G197R7LW

HONDA CIVIC, 2004 r., 41 tys. km, 1500 ccm, 20V, srebrny met., klimat., podgrz. fotele, wszystkie elektr. dodatki, stan bdb - 24 500 zł + opłaty. Olszyna, powiat lubański, tel. 0605/67-21-21 GIOKKWE

HONDA CIVIC COMFORT PLUS, 2007 r., 16 tys. km, antrytowy met., l. właśc., 5-drzwiowy, z salonu, pełne wyposaż. - 39 900 zł. Świdnica, tel. 0515/36-54-78 GIOFCLE

HONDA CONCERTO, 1993 r., 1500 ccm, benz., granatowy met., ABS, wspom. kierownicy, c. zamek, welurowa tap., ekonomiczny, zabdany, ważne OC i przegląd, wycieraczka szyby tylny, RO - 2 200 zł. Wrocław, tel. 072/765-05-25 GIOHYAP7

HONDA CR-V, 2000 r., 2000 ccm, benz., zielony met., w kraju od miesiąca, bez wypadku, ABS, c. zamek, 2 airbagi, el. lusterka, el. szyby, 4x4, nowe opony, wspom. kierownicy, RO z CD - 21 300 zł + opłaty. Mrokocin, powiat ząbkowski, tel. 0721/85-37-03 GIO49FTP

HONDA CR-V, 2003 r., 138 tys. km, 2000 ccm, srebrny metalik, 5-osobowy, ABS, 4 airbagi, 4 el. szyby, el. lusterka, klimat., czujnik parkowania, immob., c. zamek + pilot - 33 500 zł. Kalisz, tel. 0508/14-29-75 GIOHYJCX

HONDA CRX, 1992 r., 170 tys. km, 1600 ccm, 16V, czarny alufelgi, el. szyberdach, l.właśc w Niemczech, el. reg. reflektory, zarejestr., s serwisowa, stan bdb - 9 500 zł. Kębłowice, powiat wrocławski, tel. 0885/84-29-59, 0887/70-98-44 G19R9LJK

HONDA CRX, 1992 r., 180 tys. km, 1600 ccm, 16V, czerny, alufelgi 15", el. szyberdach, reg. kierownica, el. reg. reflektory, stan techn bdb - 7 500 zł + opłaty. Wrocław, tel. 0885/84-29-59, 0887/70-98-44 G194N3R7F

HONDA CRX, 1994 r., 1600 ccm, 16V, benz., brązowy met., 5-bieg., aspielowany, alum. felgi, atrakc. wygląd, zarejestr. - 8 000 zł, moźy raty lub zamienie. Prusice, powiat trzebnicki, tel. 0601/79-29-77, 0602/31-83-51 GIO97RLC

LAND ROVER DISCOVERY, 1996 r., 280 tys km, 2500 ccm, turbo D, srebrny met., pełne wyposaż. oprócz skórzanej tap., nieeksploat. w terenie, serwisowany na oryg. częściach - 17 500 zł. Tel. 0627/734-91-93 G10CX9HE

LAND ROVER DISCOVERY ESQUARE, 1997 r., 250 tys km, 2500 ccm, TDI, zielony met., 5-drzw., bez wypadku, kierowca niepalący, sprowadzony, zarejestr., ABS, alarm, alufelgi, automat, c. zamek, 4 el. szyby, el. lusterka, immobilizer, klimat, 2 pod. pow. el. szyberdach, tap. skórzana, hak, radio + CD, blokada dyferencjału, wspom. kier. - 20 500 zł. Pobiecha, powiat lubuski, tel. 0602/35-86-72 H04HH9R

LAND ROVER DISCOVERY TD5, 2003 r., 160 tys km, 2500 ccm, TDI 140 KM, szary metalik, 5-drzw., 1 właściciel w kraju, zarejestrowany, ABS, alarm, alufelgi, c. zamek, el. szyby (4), el. lusterka, klimatyzacja klimatronic, 2 pod. pow., reg. kierowca, RO, szyberdach, tapicerka skórzana, wspom. kier., stan b dobry - 39 900 zł. Winów k. Opola, tel. 0696/18-88-19, 0774457-24-53 autopol.opole@wp.pl K10642140

LAND ROVER FREELANDER, 1998 r., diesel, srebrny met., sprow. z Anglii, stan bdb - 8 900 zł. Kłodzko, tel. 074/868-45-51, 0603/74-62-58 G10HHELY

LAND ROVER FREELANDER, 1998/99 r., 125 tys km, 2000 ccm, TDI, błękitny met., napęd 4x4, wspom. kierowcy, ABS, TC, el. lusterka, klimat, ksenony, 2 airbagi, stan idealny - 22 800 zł. Opole, tel. 077/4415-15-55, 0600/01-23-90 G19R73JLN

LAND ROVER FREELANDER, 1999 r., 1800 ccm, benz., el. szyby, relingi dach., klimat., alufelgi, hak, RO, wspom. kierowcy, c. zamek, 2 airbagi, ABS, alarm, 5-drzwiowy - 16 900 zł. Oława, tel. 0889/74-77-99 G10A7AT9

LAND ROVER FREELANDER CABRIO, 1999 r., 185 tys km, 2000 ccm, TDI, złoty met., 3-drzw., wersja europejska, kierowca, RO, ABS, airbag, alufelgi, c. zamek + pilot, w kraju od 2 lat, zarejestr. - 19 700 zł. Rawicz, tel. 0668/00-87-71 G10HYERP

LAND ROVER FREELANDER, 1999 r., 1800 ccm, benz., złoty met., alufelgi, klimat., pełne wyposaż. oprócz skórzanej tap. - 17 500 zł. Siechnice, powiat wrocławski, tel. 0691/14-02-75 G19TKR93P

LAND ROVER FREELANDER, 1999 r., 2000 ccm, diesel, zielony met., el. szyby, el. szyberdach, relingi dach., alufelgi, el. lusterka, wersja angielska - 17 000 zł. Siechnice, powiat wrocławski, tel. 0691/14-02-75, 0696/16-21-44, 0694/55-55-03 G10WAJR

LAND ROVER FREELANDER, 1999 r., 175 tys km, 1800 ccm, benz., srebrny met., 3-drzwiowy, ABS, c. zamek, klimat., el. szyby, el. lusterka, RO, 2 airbagi, hak, szyberdach, 4x4, alufelgi, bez wypadku - 16 000 zł + opłaty. Zabkowice Śląskie, tel. 0724/74-85-22 G10EFCP3

LAND ROVER FREELANDER LONG, 2000 r., 186 tys km, 2000 ccm, TDI, 5-drzw., bez wypadku, klimat, ABS, skórzana tap., el. dodatki, alufelgi, podgrzew. felgi - 21 800 zł lub zamienie na lepszy lub vana., powiat gorowski, tel. 0507/09-21-29 G10HY93T

LAND ROVER FREELANDER CABRIO, 2000 r., 130 tys km, 2000 ccm, TDI, szary met., napęd 4x4, 3-drzwiowy, zdejmowany dach, alufelgi, el. szyby, 2 szyberdachy, c. zamek + pilot, alarm, ABS, przyczołowany do rejestr. - 19 500 zł. Jelenia Góra, tel. 0604/89-93-03, 0698/70-72-99 G10APM9E

LAND ROVER FREELANDER, 2000 r., 120 tys km, 1800 ccm, benz., 4x4, wspom. kierowcy, c. zamek + pilot, el. szyby, el. lusterka, alufelgi, ABS, 2 airbagi, klimat., welurowa tap., RO, szyberdach, 2 kpl. kluczyków - 16 000 zł. Odolanów, powiat ostrowski, tel. 0627/33-29-20 G10HMx4n

LAND ROVER FREELANDER, 2000 r., 1800 ccm, benz., pełne wyposaż. - 17 000 zł. Oława, tel. 0665/01-88-00 G10FPLWN

LAND ROVER FREELANDER, 2001 r., 176 tys km, 1800 ccm, benz., inst. gaz, czarny, 16V, pełne wyposaż., welurowa tap., klimat., blokada dyferencjału, 1 właśc., garażowany, ESP, c. zamek, wspom. kierowcy, ABS, alarm, sekwencyjna inst. gazowa, opłacony - 24 500 zł lub zamienie Jastrzębie-Zdrój, tel. 0604/42-98-86 G104TFFF

LAND ROVER FREELANDER, 2004 r., 149 tys km, 2000 ccm, TDI, 116 KM, srebrny met., c. zamek, alarm, pilot, ABS, wspom. kierowcy, ESP, 4 airbagi, RO z CD, nawigacja, wszystkie elektr. dodatki, klimat., szyberdach, 1 właśc., bez wypadku, stan idealny, zarejestr., alufelgi - 36 900 zł. Lubanów, tel. 075/722-59-98, 0501/70-71-79 G10FX4YT

FOTO LAND ROVER RANGE ROVER SUV, 2004 r., 3000 ccm, HSE, diesel, czarny metalik, automatyczna skrzynia biegów, skórzana tapicerka, duży system nawigacji, pneumatyczne zawieszenie, TV, el. reg. fotele z pamięcią, ksenony, skórzana kierownica wielofunkcyjna, blokada dyferencjału, parktronic (przdóżyty), podgrzewana przednia szyba - 76 900 zł. Rydzyna, powiat leszczyński, tel. 0511/33-11-66, 0511/33-11-88 www.autogiewa-autogielda.pl artur10@onet.pl K10699060

LEXUS

LEXUS IS 250 SEDAN, 2008 r., 7 tys km, 2500 ccm, benz., czarny, limuzyna, 4 WD, automat, skrzynia bieg., sprowadzony, pełne wyposaż., stan techn. bdb, faktura VAT - 110 000 zł. zdjecia na www.autogielda.pl. Wrocław, tel. 071/732-45-56 w godz. 8-18, 0509/30-42-53 G19TMARFC

LEXUS RX 300, 2000 r., 190 tys km, 3000 ccm, benz., złoty met., airbagi, klimatronic, ABS, skórzana tap., podgrz. fotele, el. fotele, tylna kanapa przesuwana, relingi dach., roleta bag., alufelgi, ABS, tempomat, RO, inne, zarejestr., ubezpieczony - 26 500 zł lub zamienie. Złotoryja, tel. 0605/85-50-52 G19FKCXX

LINCOLN

LINCOLN TOWN CAR, 1997 r., 4600 ccm, benz., czarny, alufelgi, klimat, ABS, ASR, el. dodatki, skórzana tap., barenk RO z CD, automat, lodowka, reg. zawieszanie, b. dynamiczny, zadbany, stan wizualny idealny, bez rys i zadrapań, zarejestr. na 8 osób, dług. 8 m, siedzenia na przeciw siebie - 28 000 zł lub zamienie. Chrząstawa Wielka, powiat wrocławski, tel. 0781/40-23-06 G19TRN9R

MAZDA

MAZDA 121, 1993 r., 170 tys km, 1400 ccm, 16V, alum., c. zamek, dach panoramiczny, opony letnie i zimowe, 1 właściciel w kraju (kobieta), stan db - 4 200 zł. Wrocław, tel. 0890/30-06-32

MAZDA 121, 1994 r., 1300 ccm, 16V, czerwony, w kraju od 3 lat, 5-drzwiowy, el. reg. reflektory, ks. serwisowa, oszczędny, zadbany - 3 800 zł lub zamienie. Rawicz, tel. 0667/30-04-12 G10HRA4P

MAZDA 121 SEDAN, 1994 r., 1300 ccm, benz., bordowy met., 4-drzwiowy, ważne OC, przeligado do 11.20.01 r. - 3 500 zł. Wrocław, tel. 0698/14-41-22 G19MKA4WR

MAZDA 121, 2002 r., 91 tys km, 1300 ccm, benz., 2/3-drzwiowy, przyczołowany do rejestr., ABS, c. zamek, 4 airbagi, wspom. kierowcy, ks. serwisowa - 8 900 zł. Ostreszewo, tel. 0604/08-38-21 G10FHMJ3

MAZDA 2 TOP, 2004 r., 43 tys km, 1600 ccm, 16V, czarny met., 8 airbagów, system kontroli trakcji, 4 el. szyby, c. zamek + pilot, kierowca wielofunkcyjna, RO, halogeny, ks. serwisowa, 1 właśc. (mężczyzna), bez wypadku - 19 500 zł + opłaty. Wrocław, tel. 0791/91-66-87 G10HYFVA

FOTO MAZDA 3 HATCHBACK, 2004 r., 1600 ccm, diesel, grafitowy met., sprowadzony, zarejestr., bez wypadku, pełne wyposaż. oprócz skórzanej tap., 1 ksenonowy, 8 airbagów, klimatronic, kpl. alufelgi i kol. zimowych, w aucie wymieniono kompletny rozrząd, paski, płyn, olej i filtry, serwisowany do dzis - 34 900 zł. Gryfów Śląski, powiat lwówecki, tel. 0791/28-52-35 I10HEH3M

MAZDA 3, 2004 r., 151 tys km, 1600 ccm, szary, c. zamek, wspom. kierowcy, ABS, ESP, alarm, el. szyby, 4 airbagi, klimat, RO, alufelgi, opłacony - 28 500 zł lub zamienie. Jastrzębie-Zdrój, tel. 0604/22-42-88 G10HWA4H

MAZDA 3, 2005 r., 140 tys km, 1600 ccm, CDTi, grafitowy met., klimatronic, ABS, ESP, komputer, 6 airbagów, el. lusterka, el. szyby, c. zamek, immob., welurowa tap., halogeny, alarm, alufelgi, RO z CD, podokleńnik, podgrz. szyba przednia, zarejestr., ks. serwisowa, garażowany, 1 właśc., możliwa zamiana - 31 700 zł. Legnica, tel. 0796/30-56-03 G10EH4H4

FOTO MAZDA 3 SPORT, 2006 r., 26 tys km, 2300 ccm, benz., 170 KM, szary, inst. gazowa BRC, 5-drzw., garażowany, kierowca niepalący, sprow., zarejestr., ABS, alarm, alufelgi 17", c. zamek + pilot, alarm, el. szyby, el. lusterka, immob., klimatyzacja, pod. pow., reg. kierowca, RO z CD, tap. welurowa, tempomat, wspom. kier. - 34 500 zł do negocjacji. Poniec, powiat gołoszyński, tel. 0691/92-80-09 daras82@poczta.fm I10FTTFH

MAZDA 3, 2009 r., 8 tys km, 1600 ccm, benz., szary met., 5-drzw., el. szyby, el. lusterka, podgrz. fotele, nawigacja, tempomat, ABS, 6 airbagów, klimat., oryg. RO, wspom. kierowcy, welurowa tap., naprowadzanie na rozjazdy - 50 000 zł. Jawor, tel. 0602/55-39-88 G109TWECC

FOTO MAZDA 323, 1989 r., 240 tys km, 1324 ccm, benz., biały, 3-drzw., bez wypadku, garażowany, kpl. dokumentacja, zarejestr. - 1 200 zł. Srebrna Góra, powiat ząbkowski, tel. 0693/16-68-34 I10HCY73

MAZDA 323 C, 1994/95 r., 173 tys km, 1500 ccm, benz., czarny, klimat., c. zamek, wspom. kierowcy, zadbany, stan idealny - 6 800 zł lub zamienie. Paczków, powiat nyski, tel. 0606/43-14-25 G19L9R4T

MAZDA 323, 1996 r., 170 tys km, 1300 ccm, benz., 16V, granatowy met., klimat., airbag, wspom. kierowcy, zadbany, techn. sprawy, po opłatach celno-skarbowych, nieeksploat. w kraju, do rejestracji - 5 900 zł. Bolesławiec, tel. 0605/33-31-07, 0661/94-44-26, 0604/08-08-86 G109FY4Y3

MAZDA 323 F, 1996 r., 1500 ccm, benz., c. zamek, alufelgi, stan bdb - 5 000 zł. Grabów nad Prosną, powiat ostreszowski, tel. 0698/77-61-54 G194X3Y7R

MAZDA 323, 1996 r., 86 tys km, 1500 ccm, benz., perłowobordowy, c. zamek, 2 airbagi, RO, el. szyby, el. lusterka, wspom. kierowcy, zderzaki i lust w kol. nadwozia, alufelgi, 2 kpl. kol. (leń. i zim.), stan bdb - 5 900 zł + opłaty. Mieroszów, powiat walburski, tel. 0503/47-91-63 G10TXJW4

MAZDA 323, 1996 r., 1600 ccm, 115 KM, 5-drzwiowy, 4 el. szyby, ABS, 2 airbagi - 4 900 zł + opłaty. Nowa Ruda, powiat kłodzki, tel. 0665/62-06-40 G19TKRCKP

MAZDA 323 C, 1996 r., 1500 ccm, 16V, srebrny met., c. zamek, wspom. kierowcy, 2 airbagi, el. szyberdach, el. reg. reflektory, RO, sprow., zarejestr., stan bdb - 4 800 zł. Otmuchów, powiat nyski, tel. 0509/40-53-20, 0695/74-73-23 G10F34E3

MAZDA 323 SEDAN, 1997 r., 250 tys km, 2000 ccm, diesel, złoty met., c. zamek, wspom. kierowcy, ABS, 2 airbagi, 4-drzwiowy, stan bdb - 8 800 zł lub zamienie. Dobroszyce, powiat oleśnicki, tel. 0601/70-18-61 G9SHYLXK

MAZDA 323 P, 1997 r., 150 tys km, 1500 ccm, benz., turkusowy met., 3-drzw., 2 airbagi, wspom. kierowcy, c. zamek, ABS, RM, sprow., opłacony, stan idealny - 7 500 zł. Gryfów Śląski, powiat lwówecki, tel. 075/781-12-09, 0600/43-68-45 G10EWCWM

MAZDA 323 F, 1997 r., 1500 ccm, 16V + inst. gaz, morski met., c. zamek + pilot, airbag, wspom. kierowcy, el. szyby, alufelgi, welurowa tap., RO, zarejestr. - 6 500 zł. Leszno, tel. 065/529-24-65 G10EYRJN

MAZDA 323 F, 1997 r., 115 tys km, 2000 ccm, 144 KM, granatowy metalik, wspom. kierowcy, c. zamek + pilot, klimat., alufelgi, 2 airbagi, 4 el. szyby, ABS, el. reg. lusterka, Webasto, halogeny, zadbany, stan techn. bdb - 10 900 zł. Strzelin, tel. 071/798-09-07, 0784/03-49-45 G10EHJ3W

MAZDA 323 F, 1998 r., 170 tys km, 1500 ccm, benz., czerwony, 2 airbagi, el. szyby, el. lusterka, klimat., alufelgi, ABS, bez wypadku, serwisowany, stan techn. bdb, sprow. z Niemiec - 6 900 zł. Lubin, tel. 0665/00-48-25 G10MFEX

MAZDA 323 SEDAN, 1998 r., 110 tys km, 1500 ccm, benz., klimat., ABS, wspom. kierowcy, ESP, el. szyby, 4 airbagi, RO, c. zamek, alufelgi, stan bdb - 10 200 zł + opłaty. Paszowice, powiat jaworski, tel. 0600/15-35-06 G10TJ7JC

MAZDA 323 F, 1998 r., 233 tys km, 2000 ccm, DiTD, czarny met., 4 airbagi, klimat., ABS, el. szyby, el. lusterka, do małych poprawek lakierem. - 7 900 zł + opłaty. Prochowice, powiat legnicki, tel. 0667/63-13-03 G10CRWNN

MAZDA 323 F, 1998 r., 1500 ccm, 16V, zielony met., klimat., 2 airbagi, el. szyby, ABS, c. zamek, sprowadzony, stan bdb - 5 999 zł + opłaty kol. 1.100 zł. Środa Śląska, tel. 0665/00-77-77 G10A9LWJ

MAZDA 323 F, 1998 r., 1500 ccm, 16V, zielony met., klimat., ABS, 2 airbagi, el. szyby, c. zamek, stan bdb - 5 999 zł + opłaty kol. 1 100 zł. Środa Śląska, tel. 0669/88-87-52 G10HYCRR

MAZDA 323 SEDAN, 1999 r., 96 tys km, 1500 ccm, 16V, klimat., 4 airbagi, wspom. kierowcy, c. zamek, el. szyby, TCS, ABS, welurowa tap., el. reg. lusterka, stan bdb - 10 600 zł + opłaty. Chojnów, powiat legnicki, tel. 051/370-94-71 G19TJEERM

MAZDA 323 F, 1999 r., 189 tys km, 2000 ccm, TDI, turkusowy met., nowy model, 5-drzwiowy, ABS, alufelgi, el. szyby, c. zamek, w kraju od 2 lat, zarejestr., stan bdb - 11 900 zł. Gryfów Śląski, tel. 075/781-12-09, 0600/43-68-45 G19TJEH3

MAZDA 323 F, 1999 r., czerwony, el. otw. szyby, c. zamek, stan db - 3 500 zł + opłaty. Kłodzko, tel. 0603/97-66-21 G10EYAJ

MAZDA 323 F, 2002/03 r., 130 tys km, 2000 ccm, TDI, 101 KM, jasnoniebieski met., c. zamek, alarm + pilot, wspom. kierowcy, ABS, welurowa tap., klimat., 4 airbagi, RO z CD, halogeny, alufelgi, ks. serwisowa, bez wypadku, stan idealny - 19 900 zł + opłaty. Lubanów, tel. 075/722-59-98, 0501/70-71-79 GG9R7AXL

MAZDA 6 KOMBI, 2003 r., 110 tys km, 2000 ccm, CDTi, 136 KM, niebieski met., ksenony, nagłośnienie, klimatronic, 8 airbagów, c. zamek, wspom. kierowcy, tempomat, jasna welurowa tap., stan idealny, bez wypadku, ks. serwisowa - 26 200 zł + opłaty. Kłodzko, tel. 0722/05-97-81, 0722/30-70-03 G104JFY

MAZDA 6, 2003 r., 83 tys km, 2000 ccm, TDI, srebrny metalik, 8 airbagów, klimat., nawigacja, 4 el. szyby i reg. lusterka, kpl. zamek, ks. serwisowa, zarejestr., 2 kluczyki + pilot, po wymianie rozrządu, oleju, filtrów, ABS, RO, ESP - 29 500 zł. Kłodzko, tel. 0601/66-42-06 G19TLCPKT

MAZDA 6 KOMBI, 2003 r., 178 tys km, 2000 ccm, diesel, szary met., klimatronic, tempomat, halogeny, RO, welurowa tap., 4 el. szyby i lusterka, komputer, 6 airbagów, ABS, ESP, podokleńnik, stan bdb - 23 900 zł. Lwówek Śląski, tel. 0503/06-09-96 G10HHJF9

MAZDA 6, 2003 r., 2000 ccm, CDTi, nawigacja, skórzana tap., szyberdach, klimatronic, 10 airbagów, alufelgi, c. zamek, zarejestr. - 31 500 zł. Sobótka, tel. 0781/28-10-55 G10HXYX3

MAZDA 6 KOMBI, 2003 r., 115 tys km, 2000 ccm, TDI, 10 airbagów, klimat, ABS, ESP, pełne wyposaż. elektr., wielofunkcyjna kier., wspom. i reg. kierowcy, welurowa tap., relingi dach., roleta bag., zadbany, stan idealny - 24 500 zł + opłaty. Zgorzelec, tel. 0728/71-48-53 G10HHAFA

MAZDA 6 KOMBI, 2003/04 r., 165 tys km, 2000 ccm, TDI, 136 KM, atramentowy met., bez wypadku, klimatronic, ABS, RM + CD, ESP, nawigacja, 8 airbagów, el. lusterka i 4 szyby, immob., alufelgi, c. zamek, wspom. kierowcy, welurowa tap., roleta bag., relingi dach., 1 właśc., serwisowany, stan bdb - 26 500 zł. Krosnowice, powiat kłodzki, tel. 0794/10-39-34 G10FTKW3

MAZDA 6 COMFORT HATCHBACK, 2003/04 r., 116 tys km, 2000 ccm, TDI, perłowosrebrny met., zarejestr., karta pojazdu, stan idealny, bez wypadku, bogata wersja, klimatronic, tempomat, Webasto, pełne wyposaż. elektr., RO z CD, 8 airbagów, komputer, welurowa tap., zabież przegrzanie, alarm, piloty, nowe opony, udułkom przebieg, ks. serwisowe - 31 400 zł, możliwe raly lub zamienie. Paczków, tel. 0724/36-89-94 G10AR4KR

MAZDA 6 KOMBI, 2004 r., 2000 ccm, diesel, srebrny met., ABS, c. zamek, el. reg. lusterka, el. otw. szyby, 8 airbagów, klimatronic, komputer, immob., alarm, kontrola trakcji, wspom. kierowcy, nawigacja, wielofunkcyjna kier., RO z CD, komputer, Webasto, hak, tempomat, 2 kpl. kluczyki z pilotami, sprowadzony - 30 900 zł. Duszniki-Zdrój, powiat kłodzki, tel. 0604/51-72-70 G10CNR7H

MAZDA 6, 2004 r., 122 tys km, 2000 ccm, TDI, szary met. - 33 900 zł. Jastrzębie-Zdrój, tel. 0604/22-42-88 G109F399

MAZDA 6 KOMBI, 2004 r., 134 tys km, 2000 ccm, 16V 136 KM, srebrny metalik, serwisowany, sprowadzony, ABS, ESP, alum. felgi, c. zamek, el. otw. szyby (4), el. reg. lusterka, nawigacja, TV, immobilizer, klimatyzacja elektr., komputer pokł., 6 pod. pow., wielofunkcyjna kierownica, tempomat, Webasto, stan idealny - 30 800 zł. Legnica, tel. 0880/37-22-72 bryk3@wp.pl I10HN9M4

MAZDA 6 KOMBI, 2004 r., 155 tys km, 2000 ccm, diesel, 136 KM, granatowy, c. zamek, el. reg. lusterka i otw. szyby, 8 airbagów, klimatronic, komputer, immob., ABS, kontrola trakcji, skórzana kierownica, Webasto, tempomat, kierownica wielofunkcyjna, 2 podokleńniki - 30 900 zł. Niemcza, powiat dzierżonowski, tel. 0665/04-29-91, 0697/73-59-75 G10EYYPY

MAZDA 6 KOMBI, 2004 r., 155 tys km, 2000 ccm, TDI, szary met., wspom. kierowcy, ABS, ESP, c. zamek + pilot, immob., klimatronic, tempomat, RO + CD, 4 el. szyby i reg. lusterka, reg. reflektory, halogeny, alufelgi, komplet kol. zimowych, ks. serwisowa, zarejestr., ważne OC i przegląd - 26 800 zł. Wrocław, tel. 0605/62-05-20 G10EKREM

MAZDA 6 KOMBI, 2004 r., 2000 ccm, TDI, srebrny metalik, zarejestr., w kraju od roku, karta pojazdu, klimatronic, 8 airbagów, ABS, el. zaby, c. zamek, tempomat, alufelgi, ks. serwisowa, 2 komplety kluczyków, garażowany, ważny przegląd do 11.2010 roku + OC, bardzo zadbany - 26 900 zł. Złoty Stok, powiat ząbkowski, tel. 0606/75-38-29, 0792/45-02-22 G10C3A43

FOTO MAZDA 6 KOMBI, 2005 r., 120 tys km, 2000 ccm, turbodiesel, 136 KM, srebrny, 5-drzw., bez wypadku, garażowany, kierowca niepalący, kpl. dokumentacja, zarejestr., ABS, alum. felgi, c. zamek, el. otw. szyby, el. lusterka, ESP, immob., klimatyzacja, komputer pokł., pod. pow., reg. kierowca, RO, tap. skórzana, tempomat - 34 900 zł. Legnica, tel. 0505/78-96-66, 0509/69-83-66, 0606/14-33-94 www.autocharles.autogielda.pl autocharles@tlenia.pl K13263739

MAZDA 6 SEDAN, 2006 r., 2000 ccm, diesel, srebrny metalik, bez wypadku, kupiony w kraju, 1 właściciel, serwisowany, ABS, alarm, alufelgi, c. zamek, el. otw. szyby, el. reg. lusterka, ESP, klimatyzacja elektroniczna, komputer pokł., 6 pod. pow., RO z CD Bose + zmeniarzka, tempomat, ksenony, komplet kol. zimowych - 38 500 zł. Wrocław, tel. 0508/35-41-40 I10H9HLK

MAZDA 626, 1990/91 r., 229 tys km, 2000 ccm, diesel, jasnofioletowy, stan techn. bdb, silniki i zawieszenie w stanie idealnym, hak, wspom. kierowcy, c. zamek, blokada skrzyni bieg., do poprawek tylna nadkola, ważny przegląd do 10.2010 roku, ubezpieczenie do 01.2011 roku - 1750 zł, możliwe raly. Wrocław, tel. 0889/02-10-21, 0669/47-04-00 G10HMYHT

FOTO MAZDA 626, 1992 r., 2000 ccm, diesel, niebieski metalik, 5-drzwiowy, 5-biegowy, wspomaganie, elektryczne szyby i lusterka, klimatyzacja, zarejestrowany w kraju, hak, aktualny przegląd i OC - 3 500 zł. Wrocław, tel. 0791/15-15-15 www.uniwier-auto.autogielda.pl K10796870

MAZDA 626 COMPREX, 1993/94 r., 2000 ccm, turbo D, srebrny met., 5-drzw., wspom. kierowcy, zarejestr., stan db - 3 900 zł. Bolesławiec, tel. 0602/76-91-52, 075644-82-55 G109PCPT

MAZDA 626, 1994 r., 1800 ccm, benz., zielony, zarejestr., ubezpieczony, techn. sprawy - 2 700 zł. Tel. 0501/73-57-61 po godz. 18 G10HN3TW

MAZDA 626, 1994 r., 2000 ccm, benz., biały, zarejestr., wspom. kierowcy, alufelgi, RO, zadbany, bez korozji - 3 000 zł. Jelenia Góra, tel. 0698/70-72-99, 0604/89-93-03 G19LWN34

MAZDA 626, 1994 r., 1800 ccm, benzyna, biały, zarejestr., 4 el. szyby, wspom. kierowcy, stan techn. bdb, RO - 1 800 zł. Jelenia Góra, tel. 0698/70-72-99, 0604/89-93-03 G10CACYE

MAZDA 626 SKŁADAK, 1994 r., 1600 ccm, benz., inst. gaz, brak przeglądu, ważne OC - 800 zł. Kamienna Góra, tel. 0665/89-97-62, 0516/33-44-12 G19TKNAA3

FOTO MAZDA 626 LIFTBACK, 1997 r., 215 tys km, 2000 ccm, DiHC, srebrny, zarejestrowany, regularne wymiany oleju i filtrów, wszystkie naprawy prowadzone na bieżąco, ubezpieczenie i przegląd do marca 2011 r., w dobrym stanie technicznym, nie ma stłuka w zawieszaniu - 8 500 zł do negocjacji. Kamienna Góra, tel. 0506/42-25-19 hacynthus@wp.pl I10HXYMT

MAZDA 626, 1997/98 r., 198 tys km, 1800 ccm, benz., 16V, błękitny met., nowy model, klimat, ABS, wspom. kierowcy, c. zamek, 4 airbagi, el. szyby, 5-drzwiowy, sprow., opłacony, stan bdb - 9 900 zł. Gryfów Śląski, tel. 075/781-12-09, 0600/43-68-45 GG9Y4MRHK



OR1071
MERCEDES VIANO, 2008 r., wersja Avantgarda, 3.1 CDI 64 tys. km, biały, ABS, alum. alum. felgi, aut. skrzynia bieg., c. zamek, el. otw. szyby, el. reg. lusterka, ESP, immobilizer, pod. pow., DVD, el. odsłonięcie drzwi, b. atrakcyjny wygląd (wersja Long 7+), bez wypadku, garażowany, na gwarancji, kierowca niepełny, kpl. dokumentacja, kupiony w kraju, 1 właściciel, serwisowany, zarejestr., cena 137 000 zł (licytura VAT) Wrocław, tel. 501 89 78 77, 692 01 22 22

MERCEDES W 124 W, 1991 r., 171 tys. km, 2000 ccm, benz., zielony (butelkowy) mel., ABS, ESP, c. zamek, szyberdach, wspom. kierownicy, stan idealny, serwisowo - 8 600 zł lub zamienie. Paczków, powiat nyski, tel. 0606/43-14-25 G19TLR73

MERCEDES W 124 KOMBI, 1991 r., 254 tys. km, 2500 ccm, diesel, bordowy, stan idealny, c. zamek, el. szyberdach, el. lusterka, relingi dach, RO, airbag, alufelg, drewn. dodatki, bez wypadku, garażowany - 10 500 zł. Ząbkowice Śląskie, tel. 0695/34-12-01 G10C9NEC

MERCEDES W 124, 1991 r., 171 tys. km, klimat., ABS, ASR, tempomat, el. szyby, el. lusterka, el. roleta skórzana tap, podokietniki, 2 airbagi, podgrz. fotele, alufelgi, spradowany, zarejestr., stan bdb - 10 900 zł. Ząbkowice Śląskie, tel. 0885/39-33-55 G9P7F3F

MERCEDES W 124, 1991 r., złoty, klimat., ABS, SRS, tempomat, podgrz. fotele, skórzana tap., el. szyby, el. lusterka, alufelgi, 2 airbagi, wspom. kierownicy, stan bdb, inst. gaz, c. sekwenyjny wtryskiem - 10 900 zł. Ząbkowice Śląskie, tel. 0609/30-78-38 G9GRJY4

MERCEDES W 124 SEDAN, 1992 r., 500 tys. km, 2000 ccm, diesel, biały, garażowany, spradowany, ABS, c. zamek, pod. pow. szyberdach, w dosyć dobrym stanie, niewielkie ołarcia na tylnym zderzaku, ślady rdzy na prawym nadkolu, komplet kół zimowych - 5 250 zł. Żerniki Małe, powiat wrocławski, tel. 0662/04-73-90 kupiec2@interia.pl I10HWT3E

MERCEDES W 124 KOMBI, 1992/93 r., 3000 ccm, diesel, czerwony, 1 właśc. w kraju, zarejestr., bez wypadku, ABS, el. reg. lusterka, szyberdach, alum. felgi, hak, RO, podokietniki, kpl. opon zimowych, stan idealny - 8 900 zł. Nysa, tel. 0774/20-50-81, 0513/09-70-51 G10PFCMT

MERCEDES W 124, 1992/97 r., 3000 ccm, turbo D, brązowy mel., automat, ABS, el. szyberdach, szer. listwy, relingi dach, hak - 7 000 zł lub zam. na VW Transporter T4. Ząbkowice Śląskie, tel. 0508/39-87-78 G1094XWK

MERCEDES W 124 KOMBI, 1993 r., 3000 ccm, diesel, grafitowy mel., ciemne szyby, szer. listwy, 2 airbagi, szyberdach, alufelgi, wyeraczniki na reflektory, ABS, ASR, alum. nowy akumulator, właśc. niepełny, zadany - 9 500 zł lub zamienie. Legnica, tel. 0695/68-10-03, 0695/15-99-28 G19LX3E3

MERCEDES W 124, 1992/97 r., 3000 ccm, turbo D, brązowy mel., automat, ABS, el. szyberdach, szer. listwy, relingi dach, hak - 7 000 zł lub zam. na VW Transporter T4. Ząbkowice Śląskie, tel. 0508/39-87-78 G1094XWK

MERCEDES W 124 SEDAN, 1987 r., 240 tys. km, 2300 ccm, benz., biały, hak, zadany, c. zamek, szyberdach, użytkowany tylko w Niemczech, zarejestr. - 3 500 zł. Legnica, tel. 0600/14-76-20 G10HCFME

MERCEDES W 124, 1987 r., 2000 ccm, diesel, jasnozielony - 4 700 zł. Paczków, powiat nyski, tel. 0606/15-33-65 G10EMX4J

MERCEDES W 124 E-KLASSE, 1988 r., 288 tys. km, 2500 ccm, diesel, niebieski mel., stan techniczny bdb, zadany, szyberdach, c. zamek, alufelgi, RO - 5 500 zł. Bolesławiec, tel. 0514/89-40-82 G109LREY

MERCEDES W 124 KOMBI, 1988 r., 2000 ccm, diesel, zarejestr., 7-osobowy, kpl. kół zim., alufelgi, bez korozji, ubezpieczony, ważne OC i przegląd - 3 999 zł lub zamienie. Kamienna Góra, tel. 0665/89-97-62, 0516/33-44-12 G107JFJJ

MERCEDES W 124, 1988 r., 380 tys. km, 3000 ccm, diesel, czarny, ABS, c. zamek, el. szyby, el. lusterka, wspom. kierownicy - 5 200 zł. Legnica, tel. 0886/67-13-89 G10HFPJC

MERCEDES W 124, 1988 r., 2600 ccm, benz., inst. gaz, szary mel. - 4 300 zł. Wrocław, tel. 0507/97-53-98 G10H9EJK

MERCEDES W 124 SKŁADAK, 1988 r., 36 tys. km, 2500 ccm, diesel, szary metalik, zarejestr., opłacony, ważne OC i przegląd do 20.10.2010 roku, przegląd do 03.2011 roku - 3 700 zł. Wrocław, tel. 071/321-38-86, 0728/60-45-91 G10EHJME

MERCEDES W 124 W E-KLASSE SEDAN, 1993/94 r., 2500 ccm, diesel, alufelgi, zarejestr., ważne OC, stan bdb, b. ekonomiczny - 4 990 zł lub zam. na inny, może być uszkodzony. Jelenia Góra, tel. 0604/35-22-07, 0605/14-58-94 G9GR7APR

MERCEDES W 124 KOMBI, 1993/94 r., 280 tys. km, 2000 ccm, benz., inst. gaz., niebieski, roczna inst. gaz, c. zamek, wspom. kierownicy, alufelgi, zadbane wnętrze, podokietniki, lechny spradowy, stan bdb - 2 900 zł. Środa Śląska, tel. 0728/87-24-52, 0693/16-46-94 G10H4VC9

MERCEDES W 124, 1988 r., 2000 ccm, diesel, ciemny mel., stan bdb, do poprawek - 3 600 zł. Wałbrzych, tel. 0603/81-16-18 G1049HPP

MERCEDES W 124, 1988 r., 2600 ccm, benz., inst. gaz, szary mel. - 4 300 zł. Wrocław, tel. 0507/97-53-98 G10H9EJK

MERCEDES W 124 SKŁADAK, 1988 r., 36 tys. km, 2500 ccm, diesel, szary metalik, zarejestr., opłacony, ważne OC i przegląd do 20.10.2010 roku, przegląd do 03.2011 roku - 3 700 zł. Wrocław, tel. 071/321-38-86, 0728/60-45-91 G10EHJME

MERCEDES W 124 W E-KLASSE SEDAN, 1993/94 r., 2500 ccm, diesel, alufelgi, zarejestr., ważne OC, stan bdb, b. ekonomiczny - 4 990 zł lub zam. na inny, może być uszkodzony. Jelenia Góra, tel. 0604/35-22-07, 0605/14-58-94 G9GR7APR

MERCEDES W 124 KOMBI, 1993/94 r., 280 tys. km, 2000 ccm, benz., inst. gaz., niebieski, roczna inst. gaz, c. zamek, wspom. kierownicy, alufelgi, zadbane wnętrze, podokietniki, lechny spradowy, stan bdb - 2 900 zł. Środa Śląska, tel. 0728/87-24-52, 0693/16-46-94 G10H4VC9

MERCEDES W 124, 1988 r., 2000 ccm, diesel, ciemny mel., stan bdb, do poprawek - 3 600 zł. Wałbrzych, tel. 0603/81-16-18 G1049HPP

MERCEDES W 124, 1988 r., 2600 ccm, benz., inst. gaz, szary mel. - 4 300 zł. Wrocław, tel. 0507/97-53-98 G10H9EJK

MERCEDES W 124 SKŁADAK, 1988 r., 36 tys. km, 2500 ccm, diesel, szary metalik, zarejestr., opłacony, ważne OC i przegląd do 20.10.2010 roku, przegląd do 03.2011 roku - 3 700 zł. Wrocław, tel. 071/321-38-86, 0728/60-45-91 G10EHJME

MERCEDES W 124 W E-KLASSE SEDAN, 1993/94 r., 2500 ccm, diesel, alufelgi, zarejestr., ważne OC, stan bdb, b. ekonomiczny - 4 990 zł lub zam. na inny, może być uszkodzony. Jelenia Góra, tel. 0604/35-22-07, 0605/14-58-94 G9GR7APR

MERCEDES W 124 KOMBI, 1993/94 r., 280 tys. km, 2000 ccm, benz., inst. gaz., niebieski, roczna inst. gaz, c. zamek, wspom. kierownicy, alufelgi, zadbane wnętrze, podokietniki, lechny spradowy, stan bdb - 2 900 zł. Środa Śląska, tel. 0728/87-24-52, 0693/16-46-94 G10H4VC9

MERCEDES W 124, 1988 r., 2000 ccm, diesel, ciemny mel., stan bdb, do poprawek - 3 600 zł. Wałbrzych, tel. 0603/81-16-18 G1049HPP

MERCEDES W 124, 1988 r., 2600 ccm, benz., inst. gaz, szary mel. - 4 300 zł. Wrocław, tel. 0507/97-53-98 G10H9EJK

MERCEDES W 124 SKŁADAK, 1988 r., 36 tys. km, 2500 ccm, diesel, szary metalik, zarejestr., opłacony, ważne OC i przegląd do 20.10.2010 roku, przegląd do 03.2011 roku - 3 700 zł. Wrocław, tel. 071/321-38-86, 0728/60-45-91 G10EHJME

MERCEDES W 124 W E-KLASSE SEDAN, 1993/94 r., 2500 ccm, diesel, alufelgi, zarejestr., ważne OC, stan bdb, b. ekonomiczny - 4 990 zł lub zam. na inny, może być uszkodzony. Jelenia Góra, tel. 0604/35-22-07, 0605/14-58-94 G9GR7APR

MERCEDES W 124 KOMBI, 1993/94 r., 280 tys. km, 2000 ccm, benz., inst. gaz., niebieski, roczna inst. gaz, c. zamek, wspom. kierownicy, alufelgi, zadbane wnętrze, podokietniki, lechny spradowy, stan bdb - 2 900 zł. Środa Śląska, tel. 0728/87-24-52, 0693/16-46-94 G10H4VC9

MERCEDES W 124, 1988 r., 2000 ccm, diesel, ciemny mel., stan bdb, do poprawek - 3 600 zł. Wałbrzych, tel. 0603/81-16-18 G1049HPP

MERCEDES W 124, 1988 r., 2600 ccm, benz., inst. gaz, szary mel. - 4 300 zł. Wrocław, tel. 0507/97-53-98 G10H9EJK

MERCEDES W 124 SKŁADAK, 1988 r., 36 tys. km, 2500 ccm, diesel, szary metalik, zarejestr., opłacony, ważne OC i przegląd do 20.10.2010 roku, przegląd do 03.2011 roku - 3 700 zł. Wrocław, tel. 071/321-38-86, 0728/60-45-91 G10EHJME

MERCEDES W 124 W E-KLASSE SEDAN, 1993/94 r., 2500 ccm, diesel, alufelgi, zarejestr., ważne OC, stan bdb, b. ekonomiczny - 4 990 zł lub zam. na inny, może być uszkodzony. Jelenia Góra, tel. 0604/35-22-07, 0605/14-58-94 G9GR7APR

MERCEDES W 124 KOMBI, 1993/94 r., 280 tys. km, 2000 ccm, benz., inst. gaz., niebieski, roczna inst. gaz, c. zamek, wspom. kierownicy, alufelgi, zadbane wnętrze, podokietniki, lechny spradowy, stan bdb - 2 900 zł. Środa Śląska, tel. 0728/87-24-52, 0693/16-46-94 G10H4VC9

MERCEDES W 124, 1988 r., 2000 ccm, diesel, ciemny mel., stan bdb, do poprawek - 3 600 zł. Wałbrzych, tel. 0603/81-16-18 G1049HPP

MERCEDES W 124, 1988 r., 2600 ccm, benz., inst. gaz, szary mel. - 4 300 zł. Wrocław, tel. 0507/97-53-98 G10H9EJK

MERCEDES W 124 SKŁADAK, 1988 r., 36 tys. km, 2500 ccm, diesel, szary metalik, zarejestr., opłacony, ważne OC i przegląd do 20.10.2010 roku, przegląd do 03.2011 roku - 3 700 zł. Wrocław, tel. 071/321-38-86, 0728/60-45-91 G10EHJME

MERCEDES W 124 W E-KLASSE SEDAN, 1993/94 r., 2500 ccm, diesel, alufelgi, zarejestr., ważne OC, stan bdb, b. ekonomiczny - 4 990 zł lub zam. na inny, może być uszkodzony. Jelenia Góra, tel. 0604/35-22-07, 0605/14-58-94 G9GR7APR

MERCEDES W 124 KOMBI, 1993/94 r., 280 tys. km, 2000 ccm, benz., inst. gaz., niebieski, roczna inst. gaz, c. zamek, wspom. kierownicy, alufelgi, zadbane wnętrze, podokietniki, lechny spradowy, stan bdb - 2 900 zł. Środa Śląska, tel. 0728/87-24-52, 0693/16-46-94 G10H4VC9

MERCEDES W 124, 1988 r., 2000 ccm, diesel, ciemny mel., stan bdb, do poprawek - 3 600 zł. Wałbrzych, tel. 0603/81-16-18 G1049HPP

MERCEDES W 124, 1988 r., 2600 ccm, benz., inst. gaz, szary mel. - 4 300 zł. Wrocław, tel. 0507/97-53-98 G10H9EJK

MERCEDES W 124 SKŁADAK, 1988 r., 36 tys. km, 2500 ccm, diesel, szary metalik, zarejestr., opłacony, ważne OC i przegląd do 20.10.2010 roku, przegląd do 03.2011 roku - 3 700 zł. Wrocław, tel. 071/321-38-86, 0728/60-45-91 G10EHJME

MERCEDES W 124 W E-KLASSE SEDAN, 1993/94 r., 2500 ccm, diesel, alufelgi, zarejestr., ważne OC, stan bdb, b. ekonomiczny - 4 990 zł lub zam. na inny, może być uszkodzony. Jelenia Góra, tel. 0604/35-22-07, 0605/14-58-94 G9GR7APR

MERCEDES W 124 KOMBI, 1993/94 r., 280 tys. km, 2000 ccm, benz., inst. gaz., niebieski, roczna inst. gaz, c. zamek, wspom. kierownicy, alufelgi, zadbane wnętrze, podokietniki, lechny spradowy, stan bdb - 2 900 zł. Środa Śląska, tel. 0728/87-24-52, 0693/16-46-94 G10H4VC9

MERCEDES W 124, 1988 r., 2000 ccm, diesel, ciemny mel., stan bdb, do poprawek - 3 600 zł. Wałbrzych, tel. 0603/81-16-18 G1049HPP

MERCEDES W 124, 1988 r., 2600 ccm, benz., inst. gaz, szary mel. - 4 300 zł. Wrocław, tel. 0507/97-53-98 G10H9EJK

MERCEDES W 124 SKŁADAK, 1988 r., 36 tys. km, 2500 ccm, diesel, szary metalik, zarejestr., opłacony, ważne OC i przegląd do 20.10.2010 roku, przegląd do 03.2011 roku - 3 700 zł. Wrocław, tel. 071/321-38-86, 0728/60-45-91 G10EHJME

MERCEDES W 124 W E-KLASSE SEDAN, 1993/94 r., 2500 ccm, diesel, alufelgi, zarejestr., ważne OC, stan bdb, b. ekonomiczny - 4 990 zł lub zam. na inny, może być uszkodzony. Jelenia Góra, tel. 0604/35-22-07, 0605/14-58-94 G9GR7APR

MERCEDES W 124 KOMBI, 1993/94 r., 280 tys. km, 2000 ccm, benz., inst. gaz., niebieski, roczna inst. gaz, c. zamek, wspom. kierownicy, alufelgi, zadbane wnętrze, podokietniki, lechny spradowy, stan bdb - 2 900 zł. Środa Śląska, tel. 0728/87-24-52, 0693/16-46-94 G10H4VC9

MERCEDES W 124, 1988 r., 2000 ccm, diesel, ciemny mel., stan bdb, do poprawek - 3 600 zł. Wałbrzych, tel. 0603/81-16-18 G1049HPP

MERCEDES W 124, 1988 r., 2600 ccm, benz., inst. gaz, szary mel. - 4 300 zł. Wrocław, tel. 0507/97-53-98 G10H9EJK

MERCEDES W 124 SKŁADAK, 1988 r., 36 tys. km, 2500 ccm, diesel, szary metalik, zarejestr., opłacony, ważne OC i przegląd do 20.10.2010 roku, przegląd do 03.2011 roku - 3 700 zł. Wrocław, tel. 071/321-38-86, 0728/60-45-91 G10EHJME

MERCEDES W 124 W E-KLASSE SEDAN, 1993/94 r., 2500 ccm, diesel, alufelgi, zarejestr., ważne OC, stan bdb, b. ekonomiczny - 4 990 zł lub zam. na inny, może być uszkodzony. Jelenia Góra, tel. 0604/35-22-07, 0605/14-58-94 G9GR7APR

MERCEDES W 124 KOMBI, 1993/94 r., 280 tys. km, 2000 ccm, benz., inst. gaz., niebieski, roczna inst. gaz, c. zamek, wspom. kierownicy, alufelgi, zadbane wnętrze, podokietniki, lechny spradowy, stan bdb - 2 900 zł. Środa Śląska, tel. 0728/87-24-52, 0693/16-46-94 G10H4VC9

MERCEDES W 124, 1988 r., 2000 ccm, diesel, ciemny mel., stan bdb, do poprawek - 3 600 zł. Wałbrzych, tel. 0603/81-16-18 G1049HPP

MERCEDES W 124, 1988 r., 2600 ccm, benz., inst. gaz, szary mel. - 4 300 zł. Wrocław, tel. 0507/97-53-98 G10H9EJK

MERCEDES W 124 SKŁADAK, 1988 r., 36 tys. km, 2500 ccm, diesel, szary metalik, zarejestr., opłacony, ważne OC i przegląd do 20.10.2010 roku, przegląd do 03.2011 roku - 3 700 zł. Wrocław, tel. 071/321-38-86, 0728/60-45-91 G10EHJME

MERCEDES W 124 W E-KLASSE SEDAN, 1993/94 r., 2500 ccm, diesel, alufelgi, zarejestr., ważne OC, stan bdb, b. ekonomiczny - 4 990 zł lub zam. na inny, może być uszkodzony. Jelenia Góra, tel. 0604/35-22-07, 0605/14-58-94 G9GR7APR

MERCEDES W 124 KOMBI, 1993/94 r., 280 tys. km, 2000 ccm, benz., inst. gaz., niebieski, roczna inst. gaz, c. zamek, wspom. kierownicy, alufelgi, zadbane wnętrze, podokietniki, lechny spradowy, stan bdb - 2 900 zł. Środa Śląska, tel. 0728/87-24-52, 0693/16-46-94 G10H4VC9

MERCEDES W 124, 1988 r., 2000 ccm, diesel, ciemny mel., stan bdb, do poprawek - 3 600 zł. Wałbrzych, tel. 0603/81-16-18 G1049HPP

MERCEDES W 124, 1988 r., 2600 ccm, benz., inst. gaz, szary mel. - 4 300 zł. Wrocław, tel. 0507/97-53-98 G10H9EJK

MERCEDES W 124 SKŁADAK, 1988 r., 36 tys. km, 2500 ccm, diesel, szary metalik, zarejestr., opłacony, ważne OC i przegląd do 20.10.2010 roku, przegląd do 03.2011 roku - 3 700 zł. Wrocław, tel. 071/321-38-86, 0728/60-45-91 G10EHJME

MERCEDES S 320 W, 2000 r., 3200 ccm, CDI 200 KM, srebrny mel., pełne wyposaż. elektr., klimatronic, stan techn. bdb, ASR, ASC, drewn. wykończona, nawigacja, 10 airbagów, ABS, ESP, podgrz. fotele, skórzana tap., el. szyberdach, RO z CD ze ster. przy kier., alum. felgi - 47 800 zł. Opole, tel. 077/441-15-55, 0600/01-23-90 G197PFMWR

FOTO MERCEDES S 320 W 220 SEDAN, 2001/02 r., 216 tys. km, 3200 ccm, benzyna, srebrny metalik, 4-drzw., garażowany, kierowca niepełny, kpl. dokumentacja, serwisowany, spradowany, zarejestr., ABS, alum. alum. felgi, aut. skrzynia bieg., c. zamek, el. otw. szyby (4), el. reg. lusterka, ESP, immobilizer, klimatronic, tel. 0696/87-25-53 medion2@o2.pl I10HKL7

FOTO MERCEDES S 500 SEL W S-KLASSE LONG, 1992/93 r., 5000 ccm, benz., inst. gaz., grafitowy mel., inst. gaz z sekwenyjnym wtryskiem, skórzana tap., wersja dług., wszystkie elektr. dodatki, pełne wyposaż. z salonu, zarejestr., do bardzo małych poprawek - 7 990 zł. Jelenia Góra, tel. 0605/14-58-94, 0604/35-22-07 G94JPTFK

MERCEDES S 500 W LONG, 2003 r., 165 tys. km, 5000 ccm, granatowy, pełne wyposaż. jasna skórzana tap., stan idealny, serwis w ASO - 98 000 zł lub zamienie. Nowa Ruda, powiat kłodzki, tel. 0604/13-12-12 G107NYPX

FOTO MERCEDES S 600 W LONG, 2001 r., 91 tys. km, 6000 ccm, benzyna, srebrny metalik, wszystkie w wyposażeniu, wersja ekskluzywna, maszynę w fotelach, pełny opis na www.majatruck.pl, kredejt, leasing na 18 miesięcy - 74 900 zł. Legnica, tel. 0767/73-72-22, 0601/84-31-14 www.autogielda.pl jacek@ki.pl K10467269

MERCEDES SLK 200 W R, 1999 r., 110 tys. km, 2300 ccm, Kompressor, czarny, automat, c. zamek, cabrio elektrycznie otwierany dach, klimat., skórzane podgrzewane siedzenia, 2 airbagi, ABS, opłacona akcyza, stan bdb - 40 000 zł. Wrocław, tel. 0692/70-77-33

MERCEDES W 123 CE COUPE, 1984 r., 180 tys. km, 2300 ccm, benzyna, srebrny metalik, automat, blacharka, zawieszenie i układ hamulcowy po remoncie, silnik w dobrym stanie, nie wymaga nakładów finansowych - 13 000 zł. Wrocław, tel. 0695/73-56-81

MERCEDES W 124, 1987 r., 2000 ccm, diesel, srebrny mel., RO, c. zamek, el. reg. lusterka, alum. felgi 16 - 4 700 zł. Jaworów, powiat strzeliński, tel. 0694/46-89-40 G10CT3HW

MERCEDES W 124 SEDAN, 1987 r., 2000 ccm, diesel, zielony, wspom. kierownicy, szer. listwy, podokietniki, alufelgi, c. zamek, opony zimowe na felgach stalowych - 3 500 zł. Legnica, tel. 0665/79-57-50 G10HRAEL

MERCEDES W 124 SEDAN, 1987 r., 240 tys. km, 2300 ccm, benz., biały, hak, zadany, c. zamek, szyberdach, użytkowany tylko w Niemczech, zarejestr. - 3 500 zł. Legnica, tel. 0600/14-76-20 G10HCFME

MERCEDES W 124, 1987 r., 2000 ccm, diesel, jasnozielony - 4 700 zł. Paczków, powiat nyski, tel. 0606/15-33-65 G10EMX4J

MERCEDES W 124 E-KLASSE, 1988 r., 288 tys. km, 2500 ccm, diesel, niebieski mel., stan techniczny bdb, zadany, szyberdach, c. zamek, alufelgi, RO - 5 500 zł. Bolesławiec, tel. 0514/89-40-82 G109LREY

MERCEDES W 124 KOMBI, 1987 r., 280 tys. km, 3000 ccm, turbo D, srebrny mel., w kraju od 2 lat, automat, Webasto, klimat., tempomat, el. szyby, el. lusterka, c. zamek, wspom. kierownicy, zarejestr., stan bdb, alufelgi - 10 900 zł. Dzierżonów, tel. 0602/48-20-78 G19TK3TNA

MERCEDES W 124, 1987 r., 2000 ccm, diesel, srebrny mel., RO, c. zamek, el. reg. lusterka, alum. felgi 16 - 4 700 zł. Jaworów, powiat strzeliński, tel. 0694/46-89-40 G10CT3HW

MERCEDES W 124 SEDAN, 1987 r., 2000 ccm, diesel, zielony, wspom. kierownicy, szer. listwy, podokietniki, alufelgi, c. zamek, opony zimowe na felgach stalowych - 3 500 zł. Legnica, tel. 0665/79-57-50 G10HRAEL

MERCEDES W 124 SEDAN, 1987 r., 240 tys. km, 2300 ccm, benz., biały, hak, zadany, c. zamek, szyberdach, użytkowany tylko w Niemczech, zarejestr. - 3 500 zł. Legnica, tel. 0600/14-76-20 G10HCFME

MERCEDES W 124, 1987 r., 2000 ccm, diesel, jasnozielony - 4 700 zł. Paczków, powiat nyski, tel. 0606/15-33-65 G10EMX4J

MERCEDES W 124 E-KLASSE, 1988 r., 288 tys. km, 2500 ccm, diesel, niebieski mel., stan techniczny bdb, zadany, szyberdach, c. zamek, alufelgi, RO - 5 500 zł. Bolesławiec, tel. 0514/89-40-82 G109LREY

MERCEDES W 124 KOMBI, 1987 r., 280 tys. km, 3000 ccm, turbo D, srebrny mel., w kraju od 2 lat, automat, Webasto, klimat., tempomat, el. szyby, el. lusterka, c. zamek, wspom. kierownicy, zarejestr., stan bdb, alufelgi - 10 900 zł. Dzierżonów, tel. 0602/48-20-78 G19TK3TNA

MERCEDES W 124, 1987 r., 2000 ccm, diesel, srebrny mel., RO, c. zamek, el. reg. lusterka, alum. felgi 16 - 4 700 zł. Jaworów, powiat strzeliński, tel. 0694/46-89-40 G10CT3HW

MERCEDES W 124 SEDAN, 1987 r., 2000 ccm, diesel, zielony, wspom. kierownicy, szer. listwy, podokietniki, alufelgi, c. zamek, opony zimowe na felgach stalowych - 3 500 zł. Legnica, tel. 0665/79-57-50 G10HRAEL

MERCEDES W 124 SEDAN, 1987 r., 240 tys. km, 2300 ccm, benz., biały, hak, zadany, c. zamek, szyberdach, użytkowany tylko w Niemczech, zarejestr. - 3 500 zł. Legnica, tel. 0600/14-76-20 G10HCFME

MERCEDES W 124, 1987 r., 2000 ccm, diesel, jasnozielony - 4 700 zł. Paczków, powiat nyski, tel. 0606/15-33-65 G10EMX4J

MERCEDES W 124 E-KLASSE, 1988 r., 288 tys. km, 2500 ccm, diesel, niebieski mel., stan techniczny bdb, zadany, szyberdach, c. zamek, alufelgi, RO -

OPEL ASTRA I, 1996 r., 98 tys. km, 1600 ccm, benz., czerwony, stan bdb, zadany, el. szyby, el. i podgrz. lusterka, sztyberdach, klimat., kpl. oponomowy, automat, ważne OC i przegląd, bez wypadku - 10.000 zł. Ligota Piękna, powiat trzebnicki, tel. 0508/31-30-16 GIOHYFEL

OPEL ASTRA hatchback, 1996 r., 119 tys. km, 1600 ccm, benz., czerwony, 5-drzwiowy, c. zamek, wspom. kierownicy, RO z CD, ABS, sztyberdach, welurowa tap., halogeny, serwisowany, zadany, 2 airbagi - 7 200 zł lub zam. na droższy. Luban, tel. 075/722-59-98, 0501/70-71-79 GG9P7CJ9

OPEL ASTRA KOMBI, 1996 r., 170 tys. km, 1600 ccm, benz., inst. gaz, klimat., wspom. kierownicy, 2 airbagi, RO, hak, c. zamek, zarejestr., alufelgi, inst. gaz z sekwencyjnym wtryskiem - 6 500 zł. Ostrów Wielkopolski, tel. 0698/77-82-68 GIO9W3M

OPEL ASTRA KOMBI, 1996 r., 1800 ccm, 16V, złoty met., wspom. kierownicy, el. sztyberdach, c. zamek - 4 500 zł. Raszów, tel. 0605/36-47-34 S40016730

OPEL ASTRA KOMBI, 1996 r., 110 tys. km, 1600 ccm, benz., granatowy, sztyberdach, 2 airbagi, 2 kpl. okl. (leth i zim), stan bdb - 6 100 zł. Walbrzych, tel. 0606/48-93-77 GIOC3W3P

OPEL ASTRA KOMBI, 1996 r., 157 tys. km, 1700 ccm, diesel, zielony met., pełne wyposaż. elektr., ważne OC i przegląd, relingi dach, roleta bag., zużycie paliwa 5 l/100 km, 2 airbagi, wspom. kierownicy, nie wymaga wkładu finans., stan bdb - 4 650 zł. Walbrzych, tel. 0666/38-89-41 GIOHYCFN

OPEL ASTRA, 1996 r., 1600 ccm, benz., biały, 5-drzw., wspom. kier., c. zamek, sprow. z Niemiec, 2 pod pow. - 2 300 zł. Wrocław, tel. 0510/37-64-21 GIOEYVTE

OPEL ASTRA F, 1996 r., 1600 ccm, niebieski, 5-drzw., 2 airbagi, wspom. kierownicy, sztyberdach, RO, c. zamek, sprowadzony, opłacony, gotowy do rejestracji - 5 500 zł. Wrocław, tel. 071/346-27-24, 0601/74-83-50 GIOC4YMT

OPEL ASTRA, 1997 r., 190 tys. km, 1800 ccm, 16V, benz., zielony met., 5-drzw., bez wypadku, kierowca niepalący, kpl. dokumentacja, zarejestr., ABS, alum. felgi, c. zamek, el. otw. szyby, el. reg. lusterek, klimatyzacja, komputer pokł., pod pow., RO, tap. welurowa, wspom. kier., kratka dzielnica bagażnika od miejsca pasażerów - 8 500 zł. wroc. z Niemiec. Gora, tel. 0660/81-22-83, 0888/72-65-25 monikadura197701@wp.pl IOHW73L

OPEL ASTRA hatchback, 1997 r., 170 tys. km, 1700 ccm, silnik Isuzu, TD, niebieski met., 82 KM, 5-drzwiowy, wspom. kierownicy, el. szyby, ABS, airbag, nowy rozrząd, płyny i oleje, zużycie paliwa 5 l/100 km, zarejestr., opłacony, stan bdb - 8 200 zł. Nysa, tel. 0880/27-56-01 GIOCAMP7

OPEL ASTRA SEDAN, 1997 r., 83 tys. km, 1400 ccm, benz., inst. gaz, biały, wspom. kierownicy, stan bdb, zarejestr. - 4 900 zł. Olszyna, powiat lubuski, tel. 0605/67-21-21 GIOKXTH

OPEL ASTRA SEDAN, 1997 r., 220 tys. km, 1600 ccm, benz., biały, airbag, kupiony w salonie w kraju, blokada skrzyni bieg., i właśc., zarejestr. - 4 900 zł. Rawicz, tel. 0695/94-80-77 GIO9AWHA

FOTO OPEL ASTRA KOMBI, 1997 r., 1400 ccm, 16V, benz., niebieski, 5-drzw., serwisowany, zarejestr., ABS, c. zamek, immobilizer, pod pow., RO, tap. welurowa, wspom. kier., zadany, ekonomiczny (zużycie paliwa 5-7 l na 100 km), w wymianie oleju, filtrów, klocków hamulcowych, płynu, w ciągłej eksploatacji - 5 500 zł, możliwa zamiana lub raty po przeze bank. Strzelin, tel. 0791/12-34-56, 0696/72-72-72, 071/788-43-33 www.dea. autogielda.pl/dea@dea.net.pl K10153380

OPEL ASTRA I KOMBI, 1997 r., 1700 ccm, turbodiesel, wspom., relingi dach, hak, zarejestr. - 10 900 zł. Trzebnica, tel. 0514/67-14-95 GIOHYEEE

FOTO OPEL ASTRA KOMBI, 1997 r., 265 tys. km, 1700 ccm, turbodiesel, bordowy, 5-drzw., bez wypadku, kierowca niepalący, kupiony w kraju, zarejestr., ABS, c. zamek, immobilizer, pod pow., RO, wspom. kier., ubezpieczenie do 28.02.2011 r., przegląd do 25.02.2011 r., dwa komplety okł. - 7 500 zł. Uciechów, powiat dzierzoniowski, tel. 0693/45-42-56 oniech31@wp.pl IOHFHXK

OPEL ASTRA hatchback, 1997 r., 130 tys. km, 1400 ccm, benz., inst. gaz, złoty met., oryg. lakier, w kraju od 3 lat, 3-drzwiowy, wspom. kierownicy, 2 airbagi, el. szyby i reg. lusterek, garazowany, stan bdb, RO, ważne OC i przegląd - 7 400 zł. Walbrzych, tel. 074/848-31-59, 0605/73-93-63 GG9JR4JWF

OPEL ASTRA SEDAN, 1997 r., 150 tys. km, 1400 ccm, benz., wisiowy met., oryg. lakier, z salonu w kraju, immob., airbag, RO, w wymianie pasków, hamulców i luzników, po remoncie zawieszenia, garazowany, stan bdb, ważne OC i przegląd - 6 400 zł. Walbrzych, tel. 074/848-31-59, 0605/73-93-63 GI94RM4W9

OPEL ASTRA I, 1997 r., 100 tys. km, 1600 ccm, wtrysk, bordowy met., 5-drzw., ABS, klimat., 2 airbagi, c. zamek, bez korozji, b. zadany - 7 700 zł lub zam. w Walbrzych, tel. 0503/307-91-94 GIOCR2MM

OPEL ASTRA I GL KOMBI, 1997 r., 100 tys. km, 1600 ccm, 16V, wisiowy met., ABS, klimat., el. szyby, c. zamek, alarm, bez wypadku, zadany, il. właśc. - 6 900 zł lub zam. w Walbrzych, tel. 0503/307-91-94 GIOYHCNP

FOTO OPEL ASTRA HATCHBACK, 1997 r., 152 tys. km, 1600 ccm, ciemnoniebieski, 3-drzw., ABS, klimatyzacja, airbagi, RO z CD, wspomaganie kier., immob., i właściciel, serwisowany w ASO, bezwypadkowy - 6 500 zł, ważność raty, transport do 100 km gratis. Wojcieszów, tel. 0605/62-70-21 www.rbus.autogielda.pl K10981940

OPEL ASTRA SEDAN, 1997 r., 225 tys. km, 1400 ccm, 16V, zielony, wspom. kierownicy, el. szyby, c. zamek, alarm, alufelgi, inst. gazowa, do małych poprawek blach - 5 000 zł. Wrocław, tel. 0603/37-22-44 GIOHMMJC

OPEL ASTRA KOMBI, 1997 r., 1600 ccm, 16V, bordowy met., zarejestr., wspom. kierownicy, 2 airbagi, c. zamek, sztyberdach, halogeny, zderzaki i lust w kol nadwozia, relingi dach, roleta bag., stan bdb - 4 400 zł. Złoty Stok, powiat ząbkowski, tel. 0505/14-95-93 GIOHHHTT

OPEL ASTRA, 1997 r., 1600 ccm, benz., zielony met., 5-drzwiowy, c. zamek, wspom. kierownicy, automat, alufelgi, opłacony, zarejestr. - 6 200 zł. Żary, tel. 0791/36-64-45 GIO73XK3

OPEL ASTRA KOMBI, 1997/98 r., 170 tys. km, 1700 ccm, diesel, granatowy met., stan db, hak, airbagi, wspom. kierownicy, c. zamek, w wymianie rozrządu i oleju (rachunek na 1 000 zł), zarejestr. - 2 800 zł. Walbrzych, tel. 074/848-31-59, 0605/34-00-17 GIOHCYLY

OPEL ASTRA hatchback, 1997/98 r., 150 tys. km, 1400 ccm, benz., czerwony, 5-drzw., kupiony w salonie w kraju, alarm, c. zamek, RO, zderzaki i lusterka w kolorze nadwozia, garazowany, stan bdb, ważne OC i przegląd do 08.20.10 r., 5 900 zł. Walbrzych, tel. 074/848-31-59, 0605/73-93-63 GI97HNK94

OPEL ASTRA I, 1997/98 r., 1700 ccm, diesel, zadany, do sprzedania i do optat. - 11 500 zł. Wrocław, tel. 0602/88-49-71 GIOFMFC4

OPEL ASTRA I, 1997/98 r., 1700 ccm, 5-drzwiowy, 5-bieg., welurowa tap., wspom., c. zamek, sztyberdach, wspom. opony, ekonomiczny, zadany, zarejestr., bez wypadku - 7 400 zł. Wrocław, tel. 0666/70-76-06 GG9A7E7R

OPEL ASTRA II KOMBI CLUB, 1998 r., 200 tys. km, 1600 ccm, 16V, ciemnoniebieski, 1 właśc., ABS, c. zamek, el. lusterka, 4 airbagi, immob., blokada skrzyni bieg., reg. kierownica, RO z CD ze ster. przy kier., welurowa tap., wspom. kierownicy, relingi dach, roleta, kpl. dokumentacja, serwisowany, stan techn. idealny - 12 000 zł. Chojnow, powiat legnicki, tel. 0608/5-94-29, 076/818-71-22 - GIOA7JRY

OPEL ASTRA II KOMBI, 1998 r., 189 tys. km, 2000 ccm, TDI, srebrny met., 4 airbagi, klimatronic, Webasto, ABS, alufelgi, 4 el. szyby, halogeny, drewn. dodatki, roleta, welurowa tap., sprow., opłacony, stan idealny - 13 900 zł. Gryfów Śląski, tel. 075/781-12-09, 0600/43-68-45 GI94CP4WY

OPEL ASTRA II KOMBI, 1998 r., 124 tys. km, 1600 ccm, benz., czerwony, 4 airbagi, klimat., 4 el. szyby, ABS, wspom. kierownicy, c. zamek, RO, relingi, roleta, sprow., opłacony, stan bdb - 12 900 zł. Gryfów Śląski, tel. 075/781-12-09, 0600/43-68-45 GI9X7JTP

OPEL ASTRA II, 1998 r., 173 tys. km, 2000 ccm, diesel, czerwony, c. zamek, wspom. kierownicy, ABS, alarm, airbag, klimat., RO, alufelgi, i właśc. - 14 900 zł lub zam. w Jastrzębie-Zdrój, tel. 0604/22-42-88 GIOA7TF3

OPEL ASTRA II KOMBI, 1998 r., 1600 ccm, benz., 4 airbagi, wspom. kierownicy, c. zamek, zarejestr., ubezpieczony - 7 900 zł. Jelenia Góra, tel. 0514/20-09-18 GI97HJCCM

OPEL ASTRA II KOMBI, 1998 r., 196 tys. km, 1800 ccm, benz., inst. gaz, granatowy, wspom. kierownicy, ABS, TC, el. szyby, sztyberdach, regulowane lusterka, 4 airbagi, alufelgi 16", relingi, roleta, koła zapasowe, RO i 6 głośników, wielofunkcyjna kier., ważne OC i przegląd - 14 500 zł. Kępno, tel. 075/656-40-60 GIOERYFK

OPEL ASTRA II, 1998 r., 173 tys. km, 2000 ccm, diesel, czerwony, c. zamek, wspom. kierownicy, ABS, alarm, airbag, klimat., RO, alufelgi, i właśc. - 14 900 zł lub zam. w Jastrzębie-Zdrój, tel. 0604/22-42-88 GIOA7TF3

OPEL ASTRA II KOMBI, 1998 r., 181 tys. km, 1400 ccm, 16V, inst. gazowa, zielony met., wspom. kierownicy, c. zamek, el. szyby, c. zamek, autoalarm, RM, welurowa tap., ks. serwisowa, kupiony w salonie w kraju, zadany - 6 900 zł. Legnica, tel. 0603/70-41-33 GIOAX4PM

OPEL ASTRA SEDAN, 1998 r., 181 tys. km, 1400 ccm, 16V, inst. gazowa, zielony met., wspom. kierownicy, c. zamek, el. szyby, c. zamek, autoalarm, RM, welurowa tap., ks. serwisowa, kupiony w salonie w kraju, zadany - 6 900 zł. Legnica, tel. 0603/70-41-33 GIOAX4PM

OPEL ASTRA II ELEGANCE, 1998 r., 196 tys. km, 1700 ccm, turbo D, niebieski met., ABS, c. zamek, alarm, 2 airbagi, el. szyby, el. lusterka, welurowa tap., wspom. kierownicy, klimat., RO z CD, wielofunkcyjna kier., podgrz. lusterka, 5-bieg., 5-drzwiowy, nowy rozrząd, filtry, olej, zarejestr., opłacony, i właśc. niepalący, garazowany - 12 700 zł. Leszno Górne, powiat ząbkowski, tel. 0793/42-90-82, 0609/78-56-96 GIOHYTYX

OPEL ASTRA II KOMBI, 1998 r., 177 tys. km, 2000 ccm, diesel, srebrny met., 4 airbagi, ABS, RO, pełne wyposaż. elektr., kierowca wielofunkcyjna, el. sztyberdach, alufelgi, wspom. kierownicy - 9 500 zł. Nowa Ruda, powiat kłodzki, tel. 0601/76-12-60 GIO7LXPK

OPEL ASTRA KOMBI, 1998 r., 185 tys. km, 1600 ccm, benz., 101 KM, ABS, alufelgi, c. zamek, el. lusterka i szyby, klimat., halogeny, 4 airbagi, welurowa tap., RO, wspom. kierownicy - 9 300 zł. Oleśnica, tel. 0603/86-67-71 GI97AYC3C

OPEL ASTRA SEDAN, 1998 r., 1400 ccm, benz., 60 KM, zarejestr., bag. dachowy, RO, c. zamek, welurowa tap. - 5 400 zł. Oleśnica, tel. 0603/86-67-71 GIOFY9R

OPEL ASTRA II KOMBI, 1998 r., 2000 ccm, diesel, biały, wspom. kierownicy, 4 airbagi, el. otw. szyby (4), el. szyby i lusterka, reg. foteł kierowcy, reflektory, reg. mocowanie pasów, c. zamek, halogeny, klimat. - 12 800 zł. Opole, tel. 077/441-15-55, 0600/01-23-90 GIOF33WH

OPEL ASTRA, 1998 r., 84 tys. km, 1400 ccm, benz., wspom. kierownicy, 2 airbagi, RO, alufelgi, c. zamek, z salonu w kraju, zarejestr., stan bdb - 6 500 zł. Ostrów Wielkopolski, tel. 0698/77-82-68 GIOHXHYX

OPEL ASTRA II, 1998 r., 1700 ccm, TDI, 5-drzwiowy, klimat., ABS, 4 airbagi, wspom. kierownicy, drewn. wykończenia, RO z CD, bez wypadku, nowe opony - 13 700 zł lub zam. w Rawicz, tel. 0607/57-06-96 GIOHMYA4

OPEL ASTRA hatchback, 1998 r., 1700 ccm, TDI, srebrny met., pełne wyposaż., ważne OC i przegląd - 12 900 zł lub zam. w Rawicz, tel. 0516/63-82-63 GIOHHEMN

OPEL ASTRA, 1998 r., 1400 ccm, benz., c. zamek, immob., alarm, z salonu w kraju, stan db - 5 500 zł. Strzeżom, powiat świdnicki, tel. 074/855-68-65, 0607/49-17-31 GIOC4Y3N

OPEL ASTRA SEDAN, 1998 r., 126 tys. km, 1400 ccm, benz., zielony, kupiony w salonie w kraju, bez wypadku, nowy rozrząd, koła letnie i zimowe, stan bdb, oryg. lakier i blacharka, zadany, RO z CD - 7 000 zł. Świdnica, tel. 0665/51-40-56 GIOFJNHT

OPEL ASTRA II COMFORT KOMBI, 1998 r., 175 tys. km, 1600 ccm, 16V, 103 KM, srebrny met., ABS, c. zamek, wspom. kierownicy, klimat., 4 airbagi, el. 4 szyby, el. reg. i podgrz. lusterek, alufelgi, roleta, relingi dach, dzieln. tylna kanapa, podłokietnik - 11 900 zł. Wrocław, tel. 051/335-27-77, 0511/41-91-65 GIO4KMMW

OPEL ASTRA II KOMBI, 1998 r., 2000 ccm, grafity met., wersja sportowa, ABS, alarm, wielofunkcyjna kier., tempomat, el. szyby, el. lusterka, RO, ważne OC i przegląd, i właśc., stan bdb, zadany, atrak. wygląd - 8 900 zł. Wrocław, tel. 0507/30-72-21 GIOHYANE

OPEL ASTRA II KOMBI, 1998 r., 2000 ccm, diesel, czarny, 4 airbagi, c. zamek, alarm, wspom. kierownicy, klimat., zderzaki w kolorze nadwozia, zarejestr. w kraju, brak OC i przeglądu, do poprawek - 6 800 zł. Wrocław, tel. 0888/91-78-22 GIOHYFNR

FOTO OPEL ASTRA KOMBI, 1998 r., 258 tys. km, 1700 ccm, turbodiesel, bezowy, 5-drzw., sprowadzony, zarejestr., ABS, c. zamek, el. otw. szyby, el. reg. lusterek, immobilizer, i pod pow., RO, sztyberdach, tap. welurowa, wspom. kier., podgrzewane lusterka, hak halonowicy, badanie techniczne ważne do 03.20.11 r., w Polsce od 5 lat - 5 500 zł. Wrocław, tel. 0603/30-14-48 po godz 16 00 IOHPH4E

OPEL ASTRA II KOMBI, 1998/99 r., 2000 ccm, turbo D, srebrny met., 4 airbagi, wszystkie elektr. dodatki, ABS, klimat., welurowa tap., nowe opony zimowe, alufelgi, zarejestr. - 13 500 zł. Bystrzyca Kłodzka, tel. 0693/41-95-18 GI97NM7YE

OPEL ASTRA II KOMBI, 1998/99 r., 1600 ccm, benz., 16V, srebrny met., inst. gaz z sekwencyjnym wtryskiem, wspom. kierownicy, 2 airbagi, el. szyby, el. lusterka, c. zamek + pilot, dzieln. tylna kanapa, roleta bag., garazowany, z salonu - 12 000 zł. Dzierżonów, tel. 0506/82-18-86 GIOEKMTC

OPEL ASTRA II KOMBI, 1998/99 r., 160 tys. km, 1200 ccm, 16V, benz., alufelgi, klimat., ABS, 4 airbagi, wspom. kierownicy, c. zamek, relingi dach, RO, dzieln. tylna kanapa, roleta bag. - 10 000 zł. Kamienica, powiat nyski, tel. 0606/28-31-54 GI97MENJX

OPEL ASTRA CLASSIC, 1998/99 r., 110 tys. km, 1600 ccm, benz., inst. gaz, bez wypadku, garazowany, i właśc., kupiony w salonie, wspom. kierownicy, c. zamek, 2 airbagi, blokada skrzyni bieg., stan bdb, ważne OC i przegląd, koła letnie i zimowe - 6 900 zł lub zam. w Lubin, tel. 076/840-88-36, 0606/65-27-39 GIOF4KNN

OPEL ASTRA II KOMBI, 1998/99 r., 220 tys. km, 2000 ccm, TDI, biały, sprow., zarejestr., stan bdb - 9 000 zł lub zam. na dostawczy, skrzyniowy, Międzyzłote, powiat kłodzki, tel. 074/82-61-67, 0516/45-50-79 GIOHYTW9

OPEL ASTRA II, 1998/99 r., 1600 ccm, benz., czerwony, stan b. dobry, 3-drzwiowy, 5-biegowy, wspomaganie kier., c. zamek, ABS, el. szyby, el. lusterka, el. sztyberdach, 4 airbagi, sprowadzony z Niemiec, nowy model, dodatkowy alufelgi 15", opłacony, przygotowany do rejestracji - 7 800 zł. Nowogrodzice, powiat bolesławski, tel. 0602/85-29-65 IOHCMM7E

OPEL ASTRA II, 1998/99 r., 127 tys. km, 1400 ccm, benz., 16V, zielony met., wspom. kierownicy, c. zamek, 2 airbagi, ABS, oryg. lakier, stan idealny - 12 500 zł lub zam. w Paczków, powiat nyski, tel. 0606/43-14-25 GI97TELLM

OPEL ASTRA II, 1998/99 r., 120 tys. km, 1400 ccm, benz., 16V, grafity met., zarejestr., wspom. kierownicy, ABS, c. zamek, 2 airbagi, RO z CD, stan idealny - 11 800 zł lub zam. w Paczków, powiat nyski, tel. 0606/43-14-25 GI9CRPRV

OPEL ASTRA CLASSIC HATCHBACK, 1998/99 r., 63 tys. km, 1600 ccm, benz., granatowy, 5-drzwiowy, i właśc., 4 airbagi, sprowadzony, klimat., stan bdb - 14 900 zł. Gryfów Śląski, powiat lwówecki, tel. 075/781-12-09, 0600/43-68-45 GI979N4NY

OPEL ASTRA II, 2000 r., 200 tys. km, 1700 ccm, TDI, srebrny met., 3-drzw., ABS, el. szyby, sztyberdach, RM, c. zamek, hak, w kraju od roku, stan idealny - 11 900 zł. Gryfów Śląski, powiat lwówecki, tel. 075/781-12-09, 0600/43-68-45 GIOFLPH

OPEL ASTRA II, 2000 r., 105 tys. km, 1600 ccm, 16V, benz., zielony met., 5-drzw., klimat., ABS, wspom. kierownicy, el. szyby, c. zamek, RM, sprow., opłacony, stan idealny - 14 900 zł. Gryfów Śląski, powiat lwówecki, tel. 075/781-12-09, 0600/43-68-45 GIO9FEAV

OPEL ASTRA hatchback, 2000 r., 1700 ccm, TDI, Isuzu, srebrny met., 5-drzw., klimat., ABS, c. zamek, wspom. kierownicy, 4 el. szyby i lust., 4 airbagi, welurowa tap., halogeny, komputer, RO z CD, model na 100-letce Opla, sprow., zadany - 12 500 zł. Leszno, tel. 0609/62-21-00 GIOFHMLP

OPEL ASTRA II, 2000 r., 2000 ccm, DTI, srebrny met., 4 airbagi, klimat., wielofunkcyjna kier., RO z CD, c. zamek, wspom. kierownicy - 11 000 zł. Leszno, tel. 0609/60-33-07 GIOHFEFJ

OPEL ASTRA KOMBI, 2000 r., 160 tys. km, granatowy met., 4 airbagi, wspom. kierownicy, ABS, klimat., c. zamek, alarm, immob., welurowa tap., relingi dach, roleta bag., - 12 500 zł lub zam. w Rawicz, tel. 0516/63-82-63 GIO9H4MR

OPEL ASTRA HATCHBACK, 2000 r., 1700 ccm, turbo D, srebrny, 5-drzwiowy, klimat., el. szyby, ABS, c. zamek - 13 900 zł + opłaty Walbrzych, tel. 0601/07-32-61 GIO4XK3

FOTO OPEL ASTRA KOMBI, 2000 r., 176 tys. km, 1700 ccm, DTI, 75 KM, srebrny met., ABS, el. szyby i lusterka, klimat., alufelgi, system nawigacji, centr. zamek, 4 airbagi, RO z CD, wspomaganie kier., immobilizer, komputer, welurowa tap., kierowca wielofunkcyjna, sprow. z Niemiec, opłacony, przygotowany do rejestracji, koszt 10 250 zł - 15 900 zł, możliwe raty, transport do 100 km gratis. Wojcieszów, powiat zlotyński, tel. 0605/62-70-21 www.rbus.autogielda.pl K13130579

OPEL ASTRA hatchback, 2000 r., 158 tys. km, 1700 ccm, TDI, 75 KM, granatowy, ABS, 4 airbagi, klimat., el. szyby, el. lusterka, c. zamek, wspom. kierownicy, RO, alufelgi, w kraju od kilku dni - 10 800 zł + opłaty Świeżycowa, powiat dzierzoniowski, tel. 0603/75-53-71 GIOFY7L

OPEL ASTRA, 1999 r., 185 tys. km, 2000 ccm, DTI, 3-drzwiowy, klimat., ABS, 4 airbagi, wszystkie elektr. dodatki, alufelgi 16", bez wypadku, zarejestr. - 11 800 zł. Torzym, powiat sulęziński, tel. 068/341-38-49, 0502/39-54-89 GIOCAW7

OPEL ASTRA KOMBI, 1999 r., 148 tys. km, 2000 ccm, diesel, srebrny met., ABS, c. zamek, pilot, RO, relingi dach, bagażnik, klimat., el. szyby, sprow. z Niemiec, w kraju od kilku dni - 10 800 zł + opłaty Świeżycowa, powiat dzierzoniowski, tel. 0603/75-53-71 GIOFY7L

OPEL ASTRA, 1999 r., 174 tys. km, 1700 ccm, turbo D, wspom. kierownicy, c. zamek + pilot, 2 airbagi, nowa pompa wtryskowa - 6 800 zł. Oleśnica, tel. 0603/86-67-71 GIOHPYXK

OPEL ASTRA KOMBI, 1999 r., 1600 ccm, benz., z salonu, klimat., c. zamek, wspom. i reg. kierownicy, ABS, alarm, airbag, RO, dzieln. tylna kanapa, relingi dach, garazowany, stan bdb - 16 900 zł lub zam. w Świdnica, tel. 078/102-02-02 GI97RXPXA

OPEL ASTRA KOMBI, 1999 r., 148 tys. km, 2000 ccm, diesel, srebrny met., ABS, c. zamek, pilot, RO, relingi dach, bagażnik, klimat., el. szyby, sprow. z Niemiec, w kraju od kilku dni - 10 800 zł + opłaty Świeżycowa, powiat dzierzoniowski, tel. 0603/75-53-71 GIOFY7L

OPEL ASTRA, 1999 r., 185 tys. km, 2000 ccm, DTI, 3-drzwiowy, klimat., ABS, 4 airbagi, wszystkie elektr. dodatki, alufelgi 16", bez wypadku, zarejestr. - 11 800 zł. Torzym, powiat sulęziński, tel. 068/341-38-49, 0502/39-54-89 GIOCAW7

OPEL ASTRA KOMBI, 1999 r., 150 tys. km, 1600 ccm, benz., wisiowy met., oryg. lakier, z salonu, i właśc., wspom. kierownicy, 2 airbagi, ABS, alarm, c. zamek, RO, ważne OC i przegląd, stan bdb - 6 900 zł. Walbrzych, tel. 074/848-31-59, 0605/73-93-63 GIOEKHJ7

OPEL ASTRA II ELEGANCE, 1999 r., 140 tys. km, 1500 ccm, 8V, wtrysk, srebrny met., bez wypadku, duży dodatkowy - 11 900 zł lub zam. w Walbrzych, tel. 0503/07-91-94 GIOHYCFP

FOTO OPEL ASTRA ELEGANCE, 1999 r., 140 tys. km, 1800 ccm, 16V, 115 KM, zielony met., i właściciel, serwisowany w ASO, bezwypadkowy, garazowany, ABS, el. szyby i lusterka, klimatyzacja, alufelgi, c. zamek, 4 airbagi, wspomaganie kier., immob., welurowa tap., podgrzewane fotele, ESP, halogeny, przygotowywany do rejestracji - 13 900 zł, możliwe raty, transport do 100 km gratis. Wojcieszów, tel. 0605/62-70-21 www.rbus.autogielda.pl K10901340

OPEL ASTRA KOMBI, 1999 r., 1700 ccm, TDI, c. zamek, wspom. kierownicy, ABS, klimat., el. szyby, 4 airbagi, sprow., przygotowany do zarej., zadany - 10 700 zł. Wołów, tel. 074/359-11-51, 0603/09-23-15 GIO7TJ99

OPEL CORSA, 1994 r., 1200 ccm, 3-drzwiowy, sztyrdach, szer. zderzaki sportowe zawieszono, przyciwni, szczy, sport. ukł. wychow, c zamek, RO + głośniki, stan bdb - 4.200 zł. Ładek-Zdrój, powiat kłodzki, tel. 02166-92-66 GIO4M7JG

FOTO OPEL CORSA, 1994 r., 125 tys. km, 1200 ccm, benz., niebieski met., 5-drzw., garażowany, kierowca niepalący, kupiony w salonie w kraju, zarejestr., alarm z pilotem, c zamek, zadbane, nieopiszczony, ważny przegląd techniczny i ubezpieczenie - 4.700 zł. Legnica, tel. 0602/1-40-32 GIOFTWXC

OPEL CORSA, 1994 r., 1200 ccm, zarejestr. - 3.600 zł. Opole, tel. 0608/41-99-11 GIOAW9TV

OPEL CORSA B, 1994 r., 1200 ccm, benz., niebieski met., 3-drzwiowy, 2 airbagi, sztyrdach, stan techn. db, sprow. z Niemiec - 2.700 zł + opłaty. Szprotawa, powiat żagański, tel. 0889/44-03-15 GIOH3YAP

OPEL CORSA B, 1994 r., 1500 ccm, benz., 3-drzw., alarm, radio, oszczędny, zarejestr. - 8.300 zł. Trzebnica, tel. 051467-14-95 GIOHYEE7

OPEL CORSA B SWING, 1994 r., 1400 ccm, bordowy met., w kraju od 1 lat, l właśc., zarejestr., bez wypadku, 5-drzwiowy, 2 airbagi, c zamek, immob., Mul-T-Lock, sztyrdach, welurowa tap., RO, nowe opony, garażowany, stan bdb - 5.300 zł lub zamienie. Złoty Stok, powiat ząbkowski, tel. 0600/94-24-15 GI97N33FE

OPEL CORSA B, 1994/95 r., 1500 ccm, diesel, stan bdb, do sprzedania - 8.500 zł + opłaty. Wrocław, tel. 0602/88-49-71 GIOHW4F4

OPEL CORSA B, 1995 r., 1200 ccm, benzyna, zielony, do opłacenia, bez korozji, ekonomiczny, stan techn. bdb, 2 airbagi - 3.100 zł. Jelenia Góra, tel. 0604/89-93-03, 0698/70-72-99 GIO73L4Y

OPEL CORSA, 1995 r., 1200 ccm, benz., niebieski, sprow. z Niemiec, 2 airbagi, bez korozji na progach i nadkolech, radio, 2-drzwiowy, ogólnie ładny, do opłacenia - 3.600 zł. Kłodzko, tel. 0501/33-92-70 GIOEKT9N

OPEL CORSA hatchback, 1995 r., 1200 ccm, benz., zielony, 2 airbagi, RO z CD + zmiennika na 10 płyt, stan bdb, nie wymaga wkładu finans., rok w kraju, zarejestr., ubezpieczony - 4.700 zł. Legnica, tel. 0669/62-47-47 GIOHPYRX

OPEL CORSA, 1995 r., granatowy met., l właśc., zarejestr., ważne OC i przegląd, 2 airbagi, sztyrdach, 2.700 zł. Mirsk, powiat łwowiecki, tel. 0503/11-23-03 GIOHYSEJ

OPEL CORSA SWING, 1995 r., 1200 ccm, benz., 3-drzwiowy, 2 airbagi, sztyrdach - 4.600 zł. Olesnica, tel. 0603/66-67-31 GI97JTHP4

OPEL CORSA, 1995 r., 1200 ccm, benz., c zamek, alarm + pilot, RO, garażowany, stan idealny - 6.900 zł lub zamienie. Świdnica, tel. 0783/02-02-02 GCG9P7ATN

OPEL CORSA, 1995 r., 176 tys. km, 1200 ccm, czerny, nowe sprężło, opony, luziska, larcze ham. amortyzatory - 5.000 zł. Wrocław, tel. 0661/23-56-69 GIOHY7KA

OPEL CORSA, 1995 r., 154 tys. km, 1200 ccm, benz., granatowy met., c zamek, 2 airbagi, sztyrdach, el. reg. reflektory, ważne OC i przegląd, zadbane - 4.400 zł. Wrocław, tel. 0883/91-78-22 GIOCA4HM

OPEL CORSA B, 1995 r., 168 tys. km, 1200 ccm, benz., czarny, kpl. dokumentacja, zarejestr., 3-drzwiowy, 5-bieg, RM, reg. fotel, zadbane, stan techn. bdb - 4.800 zł. Lubiec, powiat Wrocław, tel. 0603/77-90-48 GIOPLJCE

OPEL CORSA B, 1995/96 r., 150 tys. km, 1400 ccm, benz., granatowy met., 3-drzw., 2 airbagi, c zamek, alufelgi, ks. serwisowa, wspom. kierownicy, w kraju od roku, stan bdb, zarejestr. - 5.600 zł. Bolesławiec, tel. 0602/76-91-52 GIOCW4WH

OPEL CORSA B, 1995/96 r., 100 tys. km, 1200 ccm, benz., wtyski, zielony, od 5 lat w kraju, 3-drzwiowy, 2 airbagi, oryg. radio, komplet kluczyków, 2 komplety kół, stan bardzo dobry - 5.200 zł. Kłodzko, tel. 074/867-72-55, 0693/53-08-68, 0601/30-09-70 GIOEHFNC

OPEL CORSA, 1995/96 r., 135 tys. km, 1200 ccm, benz., czerny, 3-drzwiowy, zarejestr., stan bdb, bez korozji, zadbane - 4.000 zł. Nysa, tel. 0667/22-04-88, 0774/33-67-38 GI97HFFPX

OPEL CORSA, 1995/96 r., 135 tys. km, 1400 ccm, czarny met., sprow. zarejestr., l właśc., wspom. kierownicy, 2 airbagi, sztyrdach, el. reg. reflektory, RO, oszczędny, zadbane, alarm, stan bdb - 5.800 zł. Nysa, tel. 0606/17-34-89 GIOHY9R4

OPEL CORSA, 1995/96 r., 134 tys. km, 1200 ccm, srebrny met., 5-drzw., bez wypadku, sprowadzony, zarejestr., wspom. kierownicy, 2 airbagi, c zamek, RM, welurowe siedzenia, el. reg. reflektory, oszczędny, zadbane, stan bdb - 5.800 zł. Nysa, tel. 0606/17-34-89 GIOHYAMT

OPEL CORSA B, 1995/96 r., 1200 ccm, benz., niebieski met., 3-drzwiowy, 5-bieg, RO z CD Alpine, welurowa tap., alarm + pilot, c zamek, ważne OC i przegląd, wycieraczka szczy tylny, zadbane, ładny, ekonomiczny - 3.800 zł lub zamienie. Wrocław, tel. 0507/30-72-21 GIO7TJKM

OPEL CORSA, 1996 r., granatowy met., wspom. kierownicy, 2 airbagi, sztyrdach, w kraju od kilku mies., zarejestr., zadbane, 3-drzwiowy, po wymianie rozrządu i oleju, RO ze zmiennaczem CD Sony na 10 płyt - 5.800 zł. Bielawa, powiat wrocławski, tel. 0512/86-06-36, 0785/96-50-16 GIOHKN3J

OPEL CORSA, 1996 r., 1200 ccm, benz., fioletoły, 3-drzwiowy, airbagi - 4.000 zł. Brzeg, tel. 0604/55-15-13 GIOFPHNN

OPEL CORSA, 1996 r., 200 tys. km, 1200 ccm, benz., czarny, 3-drzw., nowy rozrząd, hamulce, RO i airbagi, stan bdb, przegląd do 10.2010 r. - 3.500 zł. Kłodzko, powiat wrocławski, tel. 0508/09-61-03, 071/399-02-92 GIOCA4YT7

OPEL CORSA B CITY, 1996 r., 112 tys. km, 1200 ccm, benz., błękitny, nowy model, kupiony w salonie, blokada skrzyni bieg., garażowany, zadbane, zużycie paliwa 5 l/100 km, stan bdb - 5.800 zł lub zamienie. Kłodzko, tel. 074/868-45-51, 0603/74-62-58 GIO73LWT

OPEL CORSA, 1996 r., 1200 ccm, benz., czarny, airbag, sztyrdach, RO, zarejestr., ubezpieczony, stan bdb - 4.500 zł. Rawicz, tel. 0608/19-16-20 GIOHKYFV

OPEL CORSA, 1996 r., 1200 ccm, benz., fioletoły, el. szyby, c zamek, 2 airbagi, alufelgi, zarejestr., ważne OC i przegląd - 4.800 zł. Stropień Śląski, powiat kłodzki, tel. 0691/67-66-55 GIOPEYKX

OPEL CORSA, 1996 r., 90 tys. km, 1400 ccm, benz., Ecotec, niebieski met., automat., c zamek, ABS, wspom. kierownicy, 2 airbagi, sztyrdach, ks. serwisowa - 5.200 zł + opłaty. Środa Śląska, tel. 0782/40-12-22 GIOHHPAL

OPEL CORSA, 1996 r., benz., met., 3-drzw., c zamek, airbag, el. szyby, po wymianie rozrządu, RO Sony z CD, MP3, ważne OC i przegląd, stan idealny - 4.500 zł. Wrocław, tel. 0883/24-44-08 GIOHHMLM

OPEL CORSA, 1996 r., 210 tys. km, diesel, do sprzedania i opłacenia - 10.000 zł. Wrocław, tel. 0889/27-81-39 GIOHYEC9

OPEL CORSA, 1997 r., 170 tys. km, 1400 ccm, benz., niebieski, 5-drzw., wspom. kierownicy, c zamek, sztyrdach, zarejestr., w ciągłej eksploatacji, l właśc., ważne OC i przegląd - 7.000 zł. Bolesławiec, tel. 075/734-73-26, 0603/16-73-71 GI97CELCX

OPEL CORSA B, 1997 r., 1200 ccm, benz., zielony, sprowadzony, 2 airbagi - 1.800 zł + opłaty. Jelenia Góra, tel. 0607/16-23-20 GIOHMLRH

OPEL CORSA B, 1997 r., 149 tys. km, 1200 ccm, groszkowy, 3-drzw., przegląd niemiecki do 11.2011 r., wspom. kierownicy, alufelgi, c zamek, opony zimowe, RO - 4.250 zł + opłaty. Jelenia Góra, tel. 0880/87-74-24 GIO7L7PL

OPEL CORSA B, 1997 r., 1500 ccm, benz., inst. gaz., - 6.000 zł. Miejska Górka, tel. 0661/28-42-66 S00016980

OPEL CORSA, 1997 r., 1500 ccm, diesel, zielony met., 5-drzw., stan bdb, ważne OC i przegląd - 6.100 zł. Opole, tel. 0500/14-62-12 GIOHW4HX

OPEL CORSA B, 1997 r., 210 tys. km, diesel, do sprzedania i opłacenia - 11.000 zł. Siechnice, powiat wrocławski, tel. 072163-14-59 GIOHYEAV

OPEL CORSA B, 1997 r., 147 tys. km, 1400 ccm, Ecotec, srebrny met., 5-drzw., najbogatsza wersja wyposaż., wspom. kierownicy, c zamek, ABS, airbagi, el. szyby, el. i podgrz. lusterka, klimat., immob., welurowa tap., dziel. tylna kanapa, stan idealny - 7.900 zł. Świdnica, tel. 0788/13-04-14 GI97PTFAC

OPEL CORSA hatchback, 1997/98 r., 159 tys. km, 1200 ccm, zielony, 2 airbagi, alufelgi, RO z CD, opony zimowe, przegląd do 11.2011 r., stan bdb, l właśc. - 4.500 zł + opłaty. Jelenia Góra, tel. 0608/84-90-36 GI97MAJ7MY

OPEL CORSA B, 1997/98 r., 155 tys. km, zielony, serwisowo, 3-drzwiowy, 2 airbagi, c zamek, wspom. kierownicy, alufelgi, kpl. kół zim., po konserwacji nadwozia, stan bdb - 4.500 zł + opłaty. Jelenia Góra, tel. 0880/87-74-24 GIOA7KWR

OPEL CORSA B, 1997/98 r., 147 tys. km, 1500 ccm, DTI (Isuzu), granatowy, 2 airbagi, wspom. kierownicy, sztyrdach, RO z CD, zderzaki i lusterka w kolorze nadwozia, stan idealny - 7.500 zł. Lwówek Śląski, tel. 075/782-59-66 po godz. 19, 0691/35-07-37 GIOFEAYX

OPEL CORSA B, 1998 r., 112 tys. km, 1000 ccm, benz., biały, 4-drzw., zadbane, 2 airbagi, RO, nie wymaga napraw, sprow. z Niemiec, bez wypadku, do opłat - 5.400 zł. Głogów, tel. 0605/42-51-04 GIOHR4YV

OPEL CORSA, 1998 r., 100 ccm, czarny met., c zamek, wspom. kierownicy, ABS, sztyrdach, RO, stan idealny - 3.900 zł. Legnica, tel. 0721/46-42-64 GIOHYT79

OPEL CORSA, 1998 r., 154 tys. km, 1000 ccm, benz., niebieski met., klimat., ABS, wspom. kierownicy, 2 kpl. kół (tłen i zim.), RO, 2 airbagi - 4.600 zł + opłaty. Sułkowice, powiat żożelecki, tel. 0691/1-47-20-88 GIOHFWMM

OPEL CORSA B, 1998 r., 161 tys. km, 1000 ccm, benz., zielony met., 5-drzwiowy, wspom. kierownicy, alarm, zarejestr. w kraju - 6.000 zł. Wałbrzych, tel. 0508/07-41-53 GIOFHN4C

OPEL CORSA B, 1998/99 r., 111 tys. km, 1700 ccm, diesel, czerny, 2 airbagi, wspom. kierownicy, sztyrdach, RO z CD, zderzaki i lust. w kol. nadwozia, stan idealny - 7.600 zł. Lwówek Śląski, tel. 075/782-59-66 po godz. 19, 0691/35-07-37 GI97HTA3R

OPEL CORSA B, 1998/99 r., 1000 ccm, 12V, 55 KM, Ecotec, czarny met., 5-drzw., ESP, kontrola trakcji, wspom. kierownicy, c zamek, zderzaki i lust. wkół nadwozia, stan idealny - 7.900 zł. Lwówek Śląski, tel. 075/782-59-66 po godz. 19, 0691/35-07-37 GI97LPPFX

OPEL CORSA, 1998/99 r., 1000 ccm, benz., 3-drzwiowy, alarm, reg. kierownica i fotel kier., dziel. tylna kanapa, RO, garażowany, stan bdb - 8.900 zł lub zamienie. Świdnica, tel. 0781/02-02-02 GI973PMAP

OPEL CORSA, 1999 r., 70 tys. km, 1000 ccm, 12V + benz., czarny, 2 airbagi, ABS, ESP, c zamek, sztyrdach, wspom. kierownicy, RO, zderzaki w kolorze nadwozia, ks. serwisowa - 6.500 zł + opłaty. Bolesławiec, tel. 0880/57-96-66 GIOHX9YA

OPEL CORSA B, 1999 r., 116 tys. km, 1000 ccm, benz., 12V, żółty, 4 airbagi, stan bdb, zarejestr., OC ważne do 09.2010 r. - 8.600 zł. Głogów, tel. 0784/18-82-61 GI97H939Y

OPEL CORSA, 1999 r., 1000 ccm, benz., żółty, 3-drzwiowy, w kraju od 8 miesięcy, zarejestr., RO z CD, 4 airbagi, stan bdb, nowe opony - 7.800 zł. Głogów, tel. 0604/47-72-21 GI97ELCM7

OPEL CORSA, 1999 r., 1000 ccm, bordowy met., 5-drzw., 5-bieg, 3 zagłówki i tylny, RM, nie wymaga napraw, stan bdb - 7.800 zł. Kawice, powiat legnicki, tel. 0782/52-10-99 GIOHW4AA

OPEL CORSA B, 1999 r., 104 tys. km, 1000 ccm, czarny met., 3-drzw., 4 airbagi, wspom. kierownicy, c zamek, ABS, alufelgi - 7.000 zł + opłaty. Kłodzko, tel. 0601/40-91-00 GIOHW3NN

OPEL CORSA C, 2002/03 r., 1200 ccm, Ecotec, benz., 16V, zielony met., klimat., ESP, el. szyby, 5-drzwiowy, airbag, c zamek, alarm, 2 kpl. kluczyków, zadbane, zarejestr., stan bdb - 14.200 zł. Ząbkowice Śląskie, tel. 0601/18-57-74 GIO7TEP9

OPEL CORSA C, 2003 r., 1300 ccm, czarny, 5-drzw., klimat., c zamek, wspom. kierownicy, ABS, airbagi, el. otw. szyby, el. reg. lusterka, RO z CD, automat., zarejestr. - 22.800 zł. Tel. 0503/49-42-73 GIOHY7CC

OPEL CORSA B, 1999 r., 182 tys. km, 1700 ccm, DTI, czarny, ABS, ESP, 4 airbagi, wspom. kierownicy, immob. sprow. z Niemiec, nowe opony - 13.500 zł. Jelenia Góra, tel. 0698/45-95-76 GIOA7HMK

OPEL CORSA, 2003 r., 1200 ccm, benz., niebieski, 5-drzwiowy, klimat., el. szyby, c zamek, wspom. kierownicy, 14.000 zł + opłaty. Kłodzko, tel. 0603/97-66-21 GIO7PWX

OPEL CORSA C, 2003 r., 136 tys. km, 1200 ccm, benz., srebrny met., stan techn. db, zapasowe opony letnie, nowy akumulator, zarejestr., 3-drzwiowy - 12.000 zł. Nowa Wieś Kącka, powiat wrocławski, tel. 0604/50-52-62 GIOFPHP3

OPEL CORSA C, 2004 r., 1300 ccm, CDTI, grafityowy met., 3-drzw., el. szyby, el. lusterka, ABS, ESP, c zamek, wspom. kierownicy, 4 airbagi - 14.900 zł. Legnica, tel. 0790/44-43-37, 0785/54-54-89 GIOFK3CH

OPEL CORSA C, 2004 r., 104 tys. km, 1200 ccm, Ecotec, niebieski met., 5-drzwiowy, wszystkie elektr. dodatki, 4 airbagi, klimatronic, bez wypadku - 14.000 zł + opłaty. Nowa Ruda, powiat kłodzki, tel. 0665/62-06-40 GIOFYXC

OPEL CORSA, 2004 r., 130 tys. km, 1300 ccm, CDTI, opony zimowe z alufelgami 16", kubek fotele, RO z MP3, wspom. kierownicy, ABS, ABS, ETS, polifluga, ks. serwisowa, udomk. przebieg - 17.800 zł. Olesnica, tel. 0603/66-67-71 GIO7FJ3T

OPEL CORSA, 2004 r., 1000 ccm, 12V, Ecotec, 60 KM, atramentowy metalik, 5-drzw., przebieg 11.5 tys. km, airbag, bezwypadkowy w 100%, alarm + piloty, RO z CD, ABS, ESP, wspom. kierownicy elektr., bez porysowania i wgniecen, i właścicielka, garażowany, zadbane, sprzedam z powodu wyjazdu - 11.850 zł. Świebodzice, powiat świdnicki, tel. 0605/27-18-40 WIOHYCHT

OPEL CORSA, 2004 r., 130 tys. km, srebrny, 5-drzwiowy, klimat., podokietnik, alufelgi, el. szyby, kpl. opony zimowych, ks. serwisowa, sprow. z Niemiec, stan db - 14.000 zł. Twardogóra, powiat oleśnicki, tel. 0781/78-24-33 GIOAM7RF

OPEL CORSA C, 2004/05 r., 58 tys. km, 1200 ccm, 16V, 75 KM Ecotec, granatowy met., 5-drzw., klimat., 4 airbagi, ABS, ESP, kontrola trakcji, el. szyby, RO z CD, wspom. kierownicy, ks. serwisowa, zderzaki i lust. w kol. nadwozia - 16.900 zł. Lwówek Śląski, tel. 075/782-59-66 po godz. 19, 0691/35-07-37 GIOCA4YC7

OPEL CORSA B, 2000 r., 89 tys. km, 1200 ccm, 16V, Ecotec, 65 KM, zielony, klimat., ABS, ESP, 4 airbagi, wspom. kier., kontrola trakcji, RO z CD, stan idealny - 9.200 zł. Lwówek Śląski, tel. 075/782-59-66 po godz. 19, 0691/35-07-37 GIOCA4YAN

OPEL CORSA B, 2000 r., 45 tys. km, 1200 ccm, benz., niebieski met., 3-drzwiowy, 4 airbagi, klimat., el. szyby, el. lusterka, ks. serwisowa, stan idealny - 9.500 zł + opłaty. Nowa Ruda, powiat kłodzki, tel. 0665/62-06-40 GIOFYXV

OPEL CORSA C, 2000 r., 1200 ccm, czerny, 4 airbagi, stan idealny, zarejestr., ważne OC - 10.500 zł. Olawa, tel. 0609/98-21-08 GIOCA9W9E

OPEL CORSA, 2000 r., 1200 ccm, 16V, wisniony met., klimat., 4 airbagi, wspom. kierownicy, ABS, zderzaki i lust. w kol. nadwozia - 9.800 zł. Otmuchów, powiat nyski, tel. 0514/31-29-15 GI97M7P3E

OPEL CORSA B, 2000 r., 45 tys. km, 1000 ccm, benz., biały, sztyrdach, 3-drzwiowy, stan bdb - 6.000 zł + opłaty. Wądrogno, powiat legnicki, tel. 076/858-02-64, 0728/79-91-81 GIOEMLW4

OPEL CORSA, 2000 r., 85 tys. km, 1700 ccm, diesel, srebrny met., 3-drzw., wspom. kierownicy, c zamek, el. szyby, airbag, alarm, blokada skrzyni bieg., welurowa tap. - 9.000 zł. Wrocław, tel. 0601/77-82-90 GIOHW774

OPEL CORSA B, 2000 r., 160 tys. km, 1700 ccm, diesel, biały, stan bdb, sprowadzony - 8.200 zł + opłaty. Wrocław, tel. 0507/77-98-78 GIOEY7T9

OPEL CORSA, 2001 r., 137 tys. km, 1000 ccm, benz., granatowy met., el. szyby, el. lusterka, c zamek, airbag, ABS, radio, wspom. kierownicy - 11.900 zł. Kłodzko, tel. 0601/66-42-06 GIOFH9XC

OPEL CORSA, 2001 r., 165 tys. km, 1200 ccm, 75 KM, Ecotec, czarny met., ABS, immob., wspom. kierownicy, 4 airbagi, EPS, c zamek, komputer, oryg. RO z CD sier przy kier., el. reg. reflektory, stan bdb - 12.600 zł. Kłodzko, tel. 0669/80-36-54 GIOHXA3JY

OPEL CORSA C, 2001 r., 1700 ccm, diesel, biały, c zamek, wspom. kierownicy, airbag, 4-drzwiowy, przygotowany do rejestr. - 12.800 zł. Leszno, tel. 0607/39-20-85 GI97EFFFXX

OPEL CORSA C, 2001 r., 64 tys. km, 1200 ccm, benz., niebieski, l właśc., serwisowo, garażowany, stan techn. bdb - 13.500 zł. Opole, tel. 0608/63-31-47 GIOHW34H

OPEL CORSA ELEGANCE, 2001 r., 114 tys. km, 1200 ccm, Ecotec, srebrny met., alum. felgi, c zamek, el. otw. szyby, el. reg. lusterka, klimat., kontrola trakcji, reg. fotel i reflektory, halogeny, kierownica wielofunkcyjna, 4 airbagi, nowe opony, nowy akumulator, nie wymaga wkładu finans., RO z CD - 14.500 zł. Opole, tel. 0510/86-54-92 GIOHW4L4

OPEL CORSA C COMFORT, 2001 r., 1200 ccm, 16V, Ecotec, niebieski met., 5-drzwiowy, z salonu, l właśc., bez wypadku, serwisowo, stan idealny, c zamek + 2 piloty, ABS, 2 airbagi, wspom. kierownicy, alufelgi, zadbane, garażowany, nowe opony, wielofunkcyjna kier., dziel. tylna kanapa - 14.900 zł, możliwe raty lub zamienie. Paczków, powiat nyski, tel. 0724/36-89-94 GG977WJPJ

OPEL CORSA, 2001 r., 1200 ccm, benz., bordowy met., 3-drzwiowy, sztyrdach, c zamek, ABS, ASP - 9.900 zł. Polkowice, tel. 0601/62-29-09 GIOFL7NC

OPEL CORSA, 2001 r., 127 tys. km, 1000 ccm, Ecotec, 60 KM, biały, 3-drzw., airbag, immob., el. reg. reflektory, ks. serwisowa, bez wypadku, OC ważne do 10.2010 r. - skł. kanapa - 9.500 zł. Wrocław, tel. 071/322-23-92, 0505/50-56-86 GIO9T4UM

FOTO OPEL CORSA, 2001 r., 189 tys. km, 1700 ccm, DTI (Isuzu), biały, 3-drzw., kpl. dokumentacja, zarejestr., ABS, alufelgi, ESP, immob., RO + CD ze sterowaniem przy kier., wspom. kier., niezawodny, oszczędny, nie wymaga wkładu finansowego, alufelgi gwiazdy (nowy model) - 11.000 zł. Zmigród, powiat trzebnicki, tel. 0604/77-15-21, 0662/25-83-16 IOHMXXR

OPEL CORSA, 2002 r., 1000 ccm, benz., inst. gaz., inst. gaz. z sekwenyjnym wtyskiem, z salonu w kraju, ważne OC i przegląd, airbag, RO, kpl. opon zimowych - 10.900 zł lub zam. na tanjszy. Bolesławiec, tel. 0790/33-84-48 GI97N4YK9

OPEL CORSA C, 2002 r., 1000 ccm, benz., 16V, wspom. kierownicy, 4 airbagi, ABS, RO, bez wypadku - 9.900 zł + opłaty. Brzeg Dolny, powiat wolowski, tel. 0508/39-55-66 GIOCY33J

OPEL CORSA C, 2002 r., 140 tys. km, 1000 ccm, szary met., 4 airbagi, ABS, el. szyby, wspom. kierownicy, stan bdb - 11.200 zł. Kłodzko, tel. 0601/40-91-00 GIOHW3NN

OPEL CORSA C, 2002/03 r., 1200 ccm, Ecotec, benz., 16V, zielony met., klimat., ESP, el. szyby, 5-drzwiowy, airbag, c zamek, alarm, 2 kpl. kluczyków, zadbane, zarejestr., stan bdb - 14.200 zł. Ząbkowice Śląskie, tel. 0601/18-57-74 GIO7TEP9

OPEL CORSA C, 2003 r., 1300 ccm, czarny, 5-drzw., klimat., c zamek, wspom. kierownicy, ABS, airbagi, el. otw. szyby, el. reg. lusterka, RO z CD, automat., zarejestr. - 22.800 zł. Tel. 0503/49-42-73 GIOHY7CC

OPEL CORSA B, 1999 r., 182 tys. km, 1700 ccm, DTI, czarny, ABS, ESP, 4 airbagi, wspom. kierownicy, immob. sprow. z Niemiec, nowe opony - 13.500 zł. Jelenia Góra, tel. 0698/45-95-76 GIOA7HMK

OPEL CORSA, 2003 r., 1200 ccm, benz., niebieski, 5-drzwiowy, klimat., el. szyby, c zamek, wspom. kierownicy, 14.000 zł + opłaty. Kłodzko, tel. 0603/97-66-21 GIO7PWX

OPEL SIGNUM, 2005/06 r., 127 tys. km, 1900 ccm, CDi, granatowy metalik, duża kolorowa nawigacja, 2-stref. klimatronic, skórzana tapicerka, lodowka, sensor deszczu i zmierzchu, 8 poduszek pow., el. szyby, el. lusterka, el. fotele, kontrola trakcji, komputer, tempomat, kier. wielokrotny, RO + CD, wspomaganie, 1 właściciel - 39 900 zł możliwa zamiana na taniszy Rzydzyna, powiat leszczyński, tel. 0511/33-11-66, 0511/33-11-88 www.autogewa autogieda.pl artur10@onet.pl K10586919

OPEL SINTRA, 1997 s., 2200 ccm, Ecotec, biały, pełne wyposażenie oprócz skórzanej tap., 4 900 zł + opłaty Bolesławiec, tel. 07957/43-37-62 G107XHM3

OPEL TIGRA, 1993 r., 1600 ccm, 16V, pełne wyposażenie elektr., alufelgi, kpl kol.izm., stan bdb - 4.300 zł Kłodzko, tel. 0694/29-81-78 G10ER7WE

OPEL TIGRA, 1995 r., 1400 ccm, 16V, 105 KM, granatowy, ABS, po lufingu, 2 airbagi, wspom. kierownicy, c. zamek, alufelgi, sport zawieszona, sport. ukł. wydechowy, kubek fotelki, ważne OC i przegląd, halogeny - 7.800 zł Kłodzko, tel. 0507/80-30-08 G10EKWVN

OPEL TIGRA, 1995 r., 1600 ccm, benz., inst. gaz., czerny, kierowca niepalący, ABS, alum. felgi 15", c. zamek, el. otw. szyby, el. reg. lusterka, komputer pokł., RO, tap. skórzana, wspom. kier., po wymianie rozrządu, ważne OC i przegląd - 6.500 zł do negocjacji Wrocław, tel. 0605/65-44-26 110FJTYE

OPEL TIGRA, 1995 r., 1600 ccm, 16V, czarny, garażowany, 1 właśc. (niepalący), el. szyby, el. lusterka, wspom. kierownicy, 2 airbagi, ABS, klimat., RO, alufelgi, w kraju od 2008 r., ważne OC i przegląd - 6.000 zł Wrocław, tel. 071/349-45-05, 072/361-63-02 G10HEY7

OPEL TIGRA, 1995/96 r., 183 tys. km, 1400 ccm, 16V, czerwony, ABS, klimat., RO z MP3 + tuba, wspom. kierownicy, airbag, el. szyby, kpl. opon letrich z felgami 15" + zimowe, swiatła Lexus Chrom, stan bdb - 6.900 zł Wałbrzych, tel. 0609/36-36-19 G197R7LFK

OPEL TIGRA, 1996 r., 180 tys. km, 1400 ccm, czerwony, stan idealny, zadany - 9.000 zł. Tel. 0605/42-40-79 G10HYF3L

OPEL TIGRA, 1996 r., 1400 ccm, benz., granatowy, zarejestr., ważne opłaty, klimat., 2 airbagi, el. szyby, ABS, wspom. kierownicy, bez korozji - 5.900 zł Jelenia Góra, tel. 0604/89-93-03, 0698/70-72-99 G1097JXJ3

OPEL TIGRA, 1996 r., 1400 ccm, benz., klimat., c. zamek, wspom. kierownicy, ABS alarm, RO, reg. kierowca, el. szyby, el. lusterka, airbag, alufelgi, garażowany, stan idealny - 11.900 zł lub zamienie Świdnica, tel. 0783/02-02-02 GCG97A9E

OPEL TIGRA, 1997 r., 140 tys. km, 1600 ccm, benz., c. zamek, el. szyby, el. lusterka, immob., airbag, halogeny, welurowa tap., przyciemn. szyby, ks. serwisowa - 8.500 zł. Odolonów, powiat oleski, tel. 062/733-29-20, 0501/36-87-84 G10HM4XF

OPEL TIGRA, 1997 r., 150 tys. km, 1600 ccm, zielony met., wszystkie elektr. dodatki, podgrz. fotele, klimatyzacja, RO, nowe opony, alum. felgi, stan bdb - 7.200 zł Ząbkowice Śląskie, tel. 0603/94-42-91 G10A7FN7

OPEL VECTRA, 1990 r., 1700 ccm, diesel, srebrny met., 5-drzw., zarejestr., stan db - 1.900 zł. Dąrowina, powiat zielonogórski, tel. 0782/95-76-38 G10A7AKT

OPEL VECTRA, 1991 r., 1600 ccm, benz., inst. gaz., niebieski, zarejestr., stan db - 1.900 zł. Jelenia Góra, tel. 0514/20-09-18 G10HX4F

OPEL VECTRA SEDAN, 1992 r., 164 tys. km, 1600 ccm, benz., czarny met., 1 właśc. w kraju, karta pojazdu, wspom. kierownicy, sztyberdach, c. zamek, zadany, zużycie paliwa 7/100 km, nowy rozrząd olej, przegląd do 11.2010 r., stan bdb - 2.600 zł Kłodzko, tel. 074/868-45-51, 0603/74-62-58 G10FPA3W

OPEL VECTRA, 1992 r., 1600 ccm, benz., granatowy, sztyberdach, hak, wspom. kierownicy, ABS, alufelgi, c. zamek, alarm - 1.600 zł Lubin, tel. 0725/47-83-20 G10HHHT

OPEL VECTRA, 1992 r., 2000 ccm, benz., ważne OC i przegląd, alum. felgi, sztyberdach - 1.200 zł Opole, tel. 0790/78-65-46 G10HW7JF

OPEL VECTRA, 1992 r., 1600 ccm, benz., inst. gaz. - 1.200 zł Urz. powiat łżebrnicki, tel. 071/310-80-38, 0509/47-86-14 G10HYEN4

OPEL VECTRA, 1993 r., 170 tys. km, 1800 ccm, benz., bez wypadku, garażowany, kierowca niepalący, kpl. dokumentacja, sprawozdany, zarejestr., c. zamek, el. reg. lusterka, reg. kierowca, sztyberdach, wspom. kier., w dobrym stanie i za bardzo mało pokonany, polecam - 1.500 zł do uzgodnienia. Kromów, powiat jeleniogórski, tel. 0726/39-23-97, 075/75-36-29 10HYEJK

OPEL VECTRA, 1993 r., 1800 ccm, benz., inst. gaz., wsiwny, wspom. kierownicy, c. zamek, alarm, hak - 2.000 zł Leszno, tel. 072/109-63-03 G10HN47J

OPEL VECTRA, 1993 r., 1600 ccm, benz., zielony met., ABS, wspom. kierownicy - 3.000 zł Lubiatów, powiat zielonogórski, tel. 0785/64-49-95 G10CAFJ7

OPEL VECTRA, 1993 r., 137 tys. km, 1800 ccm, benz., jasnoniebieski met., sztyberdach, ABS, c. zamek, wspom. kierownicy, oryginal. lakier, stan idealny, el. otw. szyby - 3.800 zł. Paczków, powiat nyski, tel. 0606/43-14-25 G197FMM4L

OPEL VECTRA A, 1993 r., 135 tys. km, 1600 ccm, wsiwny met., garażowany, zadany, ABS, c. zamek, immobilizer, RO, sztyberdach, tap. welurowa, nowe opony zimowe, atrak. wygląd, właśc. niepalący - 5.500 zł Wrocław, tel. 071/725-68-92, 0668/38-78-19 G10LWMM

OPEL VECTRA GT HATCHBACK, 1993/94 r., 2000 ccm, 16V, benz., 150 KM, czarny met., 5-drzw., zarejestr., ABS, alum. felgi, c. zamek, immobilizer, klimatyzacja, komputer pokł., pod pow., RO, tap. welurowa, wspom. kier., obrotowy, hak, ważne OC i przegląd, zadany - 2.550 zł Wrocław, tel. 0513/00-59-86, 0509/83-88-72 91e1e3@poczta.onet.pl 110HCH4

OPEL VECTRA A SEDAN, 1994 r., 1600 ccm, benz., inst. gaz., czerny, wspom. kierownicy, c. zamek, el. szyby, sztyberdach - 3.900 zł Bratń, powiat kępiński, tel. 0787/37-61-23 G10HEY4Y

OPEL VECTRA, 1994 r., 1600 ccm, benz., inst. gaz., czarny met., ABS, wspom. kierownicy, c. zamek, alufelgi, 2 airbagi, RO, welurowa tap., ważne OC i przegląd, stan bdb - 4.200 zł Pizreczyn-Zdrój, powiat dzierzoniowski, tel. 0603/50-45-15 G10HMMY9

OPEL VECTRA, 1994 r., 2000 ccm, benz., inst. gaz., granatowy met., 4 el. szyby, el. sztyberdach, alufelgi, 2 airbagi, drewn. dodatki - 4.500 zł Rawicz, tel. 0728/99-49-58 G10FXA4

OPEL VECTRA SEDAN, 1995 r., 2000 ccm, Ecotec, czniocziolony met., c. zamek, wspom. kierownicy, ABS, alarm, immob., el. otw. szyby, 2 airbagi, RO, alum. felgi - 4.800 zł Opole, tel. 077/441-15-55, 0600/01-23-90 G197FTLE

OPEL VECTRA CDX, 1995 r., 1700 ccm, TD, czarny met., ABS, 2 airbagi, wspom. kierownicy, RO, c. zamek, 4 el. szyby, el. reg. reflektory, welurowa tap., alufelgi oryg., halogeny, drewn. wykończona, sprawa, 1 właśc. i, serwisowany, po wymianie rozrządu, el. sztyberdach - 4.900 zł + opłaty, do negocjacji. Prochowice, powiat legnicki, tel. 0694/92-83-60 G10HYAPH

OPEL VECTRA A, 1995 r., 2000 ccm, benz., inst. gaz., 5-drzw., ważne OC i przegląd, stan bdb, wspom. kierownicy, 2 airbagi, ABS, c. zamek + pilot, el. lusterka - 3.800 zł Stawa, powiat wschowski, tel. 0693/99-27-10, 0724/69-85-39 G10A7KRC

OPEL VECTRA, 1995 r., 1700 ccm, turbodiesel, zielony, metalik, 5-drzw., c. zamek, el. reg. lusterka, pod pow., RO, sztyberdach, tap. welurowa, wspom. kier., przegląd do 12.2010 r., ekonomiczne spalanie, oryginalne radio Opel, komplet kol. lewych - 2.500 zł do negocjacji Wrocław, tel. 0601/66-57-53 wybiwa.kg@interia.pl 110HWB3C

OPEL VECTRA A SEDAN, 1995 r., 167 tys. km, 2000 ccm, benz., inst. gaz., niebieski met., inst. gaz. na gwarancji, c. zamek, alarm, wspom. kierownicy, ABS, el. szyby, 2 airbagi, RO z CD, alufelgi, el. lusterka, po wymianie ukł. wydechowego, amortyzatorów tylnych, tulei wahaczy ukł. hamulcowego, ważne OC i przegląd, garażowany - 5.200 zł Wrocław, tel. 072/766-50-29 G10A9K74

OPEL VECTRA B SEDAN, 1995/96 r., 183 tys. km, 1600 ccm, benz., 16V, zielony met., c. zamek, ABS, 2 airbagi, wspom. kierownicy, el. szyby, el. lusterka, klimat., oryg. RO, swiatła przeciwmieglne, stan bdb - 6.800 zł do negocjacji. Łlawa, powiat zągański, tel. 068/377-46-78, 0880/28-02-30 G10HYAY3

OPEL VECTRA B SEDAN, 1995/96 r., 2000 ccm, 16V, granatowy met., 4 el. szyby, c. zamek, el. lusterka, el. sztyberdach, 2 airbagi, RO z CD, wspom. kierownicy, hak, kontrola trakcji, ABS, halogeny, welurowa tap., zderzak i lusterka w kolorze nadwozia, zadany, zarejestr., ważne OC i przegląd, stan bdb - 5.400 zł Środa Śląska, tel. 0692/01-50-91 G10FMA3J

OPEL VECTRA, 1996 r., 200 tys. km, 1600 ccm, Ecotec, 16V, el. otw. szyby, halogeny, klimatyzacja, ABS, wspom. kier., c. zamek - 7.900 zł. Tel. 0724/45-43-32 G197RERJP

OPEL VECTRA SEDAN, 1996 r., 205 tys. km, 1600 ccm, benz. 16V 74 KW, fiolowy met., ważny przegląd, klimat., podgrz. szyba przednia, ABS, 2 airbagi, oryg. RO ze ster. przy kier., spryskiwacz reflektorów, immob., el. lusterka, zadany, garażowany, w ciągłej eksploatacji - 7.800 zł do negocjacji 2772, tel. 0692/42-78-04 G10CCAA4

OPEL VECTRA B KOMBI, 1996 r., 205 tys. km, 2000 ccm, turbo D, biały, klimat., 2 airbagi, el. szyby, lusterka, c. zamek, wspom. kierownicy, ABS, RO, hak, roleta bag., relingi dach, stan bdb, bez korozji, bez wypadku, techn. sprawy, nieeksploat. w kraju, po opłatach celno-skarbowych, do rejestracji - 6.500 zł Bolesławiec, tel. 0605/33-31-07, 0661/94-44-26, 0604/08-08-86 G10A7HRH

OPEL VECTRA SEDAN, 1996 r., 190 tys. km, 1800 ccm, benz., 16V, ABS, c. zamek + pilot, welurowa tap., klimat., el. lusterka, halogeny, RO, 2 airbagi, wspom. kierownicy, zderzaki i lusterka w kolorze nadwozia, atrakc. wygląd, zarejestr. w kraju - 7.500 zł Brzeg Dolny, powiat wołowski, tel. 0606/44-76-81 G10FPM34

OPEL VECTRA SEDAN, 1996 r., 173 tys. km, 1600 ccm, 16V, benz., bordowy, 2 airbagi, ABS, wspom. kierownicy, c. zamek, obrotomierz, bez wypadku, RM, sprawa, opłacony, stan bdb - 7.900 zł Gryfów Śląski, powiat łowicki, tel. 075/781-12-09, 0600/43-68-45 G194PR7L

OPEL VECTRA B SEDAN, 1996 r., 182 tys. km, 1600 ccm, 16V, Ecotec, 101 KM, wspom. kierownicy, c. zamek + pilot, ABS, 2 airbagi, el. szyby, el. lusterka, klimat., podłokietnik, immob., RO, welurowa tap., bez wypadku, zadbane wnętrze, 1 właśc., sprawa z Niemiec, stan bdb - 6.300 zł + opłaty Jawor, tel. 0604/32-58-10 G10FJ97H

OPEL VECTRA B SEDAN, 1996 r., 1600 ccm, 16V, biały, c. zamek + pilot, ABS, 2 airbagi, wspom. kierownicy, welurowa tap., sztyberdach, zarejestr., stan bdb - 5.300 zł Kamieniec Ząbkowski, tel. 0601/64-13-55 G1949FFTT

OPEL VECTRA B, 1996 r., 151 tys. km, 1600 ccm, benz., inst. gaz., zielony met., zarejestr., bez wypadku, 2 airbagi, klimatronic, inst. gaz. z sekwencyjnym wtryskiem, ABS, wspom. kierownicy, c. zamek + pilot, el. otw. szyby, el. reg. lusterka, welurowa tap., immob., reg. fotele, halogeny, hak, nowe opony, stan idealny - 9.200 zł Nysa, tel. 077/420-50-81, 0500/13-35-59 G10EHKFW

OPEL VECTRA B SEDAN, 1996 r., 190 tys. km, 1600 ccm, benz., siłwowy met., kupiony w kraju, 2-tretna inst. gazowa, 2 airbagi, klimat., ABS, c. zamek i inne dodatki, bez wypadku, bez korozji, po przeglądzie, ważne OC, zadany, garażowany - 8.200 zł Paczków, powiat nyski, tel. 0693/75-81-73 G10FATTL

OPEL VECTRA, 1996 r., 1800 ccm, benzyna, fiolowy metalik, stan techn. bdb, wspom. kierownicy, ABS, airbag, el. szyby, c. zamek, alarm, 5-bieg, welurowa tap., radio, zderzak i lust. w kol. nadwozia, bez wypadku, kupiony w salonie, atrak. wygl. garażowany, ekonomiczny - 6.900 zł, możliwe rzyad lub zamiana. Paczków, powiat nyski, tel. 077/431-73-19, 0602/22-73-24 G10F3JA4

OPEL VECTRA B SEDAN, 1996 r., 1600 ccm, 16V, zielony, wspom. kierownicy, c. zamek, ABS, alufelgi, 2 airbagi, klimat., stan bdb - 7.700 zł Rawicz, tel. 0728/99-49-58 G10AR734

OPEL VECTRA SEDAN, 1996 r., 170 tys. km, 2000 ccm, benz., 16V, zloty met., wspom. kierownicy, ABS, klimat., 2 airbagi, el. szyby, stan idealny, zarejestr. - 6.900 zł Rawicz, tel. 0606/37-99-19 G10HRJAM

OPEL VECTRA B SEDAN, 1996 r., 1600 ccm, Ecotec, ważne OC i przegląd, stan bdb - 6.500 zł Stawa, powiat wschowski, tel. 0693/99-27-10, 0724/69-85-39 G1093JFJ

OPEL VECTRA B SEDAN, 1996 r., 1700 ccm, turbo D, czarny met., 2 kpl. kol. alufelgi, reg. pasy, wspom. kierownicy, 5-bieg., sztyberdach, welurowa tap., dzieł. tylna kanapa, halogeny, 2 airbagi, ABS, c. zamek + pilot, RO z CD + pilot, el. reg. reflektory, karta pojazdu, reg. fotel kierowcy, aktualny przegląd i OC - 6.900 zł lub zamienie Środa Śląska, tel. 0606/39-07-95 G10CRVAC

OPEL VECTRA B HATCHBACK, 1996 r., 230 tys. km, 1600 ccm, 16V, inst. gaz. granatowy met., el. lusterka, el. szyby, wspom. kierownicy, ABS, klimat., hak, halogeny, ważne OC i przegląd, stan bdb - 7.400 zł Wrocław, tel. 0692/42-92-75 G10CCACL

OPEL VECTRA SEDAN, 1996 r., 165 tys. km, 1800 ccm, 16V, 115 KM, granatowy, komputer, ABS, 2 airbagi, c. zamek, el. szyby, el. lusterka, el. sztyberdach, podgrz. lusterka, RO z CD i MP3, przegląd i ubezpieczenie do 05.2010 r. - 8.000 zł Wrocław, tel. 0604/34-35-70, 0798/48-61-02 G10H9HN4

FOTO OP. VECTRA SEDAN, 1996 r., 1800 ccm, benz., inst. gaz., szampanowy metalik, zarejestrowany 1 właściciel, 4-drzw., garażowany, kierowca niepalący, kpl. dokumentacja, sprawa, ABS, c. zamek, immobilizer, 2 pod pow., tap. welurowa, wspom. kier., hak, halogeny, szyby termiczne, obrotomierz, stan bdb, zadbane wnętrze - 8.700 zł możliwość rat. Ząbkowice Śląskie, tel. 0506/18-32-52, 0506/18-32-53, 0608/08-91-43 www.kalmar autogieda.pl jeryzmajerczyk@wp.pl K12644199

OPEL VECTRA B CDX SEDAN, 1996/97 r., 195 tys. km, 1700 ccm, DTI, fiolowy metalik, bez wypadku, zarejestr., klimat., wspom. kierownicy, RO, c. zamek, ABS, SR8 (4 airbagi), bez korozji, welurowa tap., kpl. dokumentacja, el. otw. szyby, el. reg. lusterka, stan techn. idealny, idealny 7.950 zł Kłodzko, tel. 0669/45-61-20 G10FM9RY

OPEL VECTRA B HATCHBACK, 1996/97 r., 209 tys. km, 1600 ccm, 16V, benz., wosowy metalik, zarejestr., klimat., c. zamek, ABS, c. zamek, alarm, wspom. kierownicy, el. szyby, 2 airbagi, RM, nowe opony - 7.600 zł. Olesnica, tel. 071/793-35-09, 0601/44-23-29 G197L9TCA

OP. VECTRA KOMBI, 1997 r., 145 tys. km, benz., inst. gaz., ABS, c. zamek, el. otw. szyby, el. reg. lusterka, klimatyzacja - 9.600 zł do negocjacji. Głogów, tel. 0790/03-08-84 110EF97

OPEL VECTRA SEDAN, 1997 r., 185 tys. km, 1800 ccm, 16V, benz., zloty met., 2 airbagi, klimat., pełne wyposażenie elektr., ABS, halogeny, welurowa tap., wspom. kierownicy, c. zamek, sprawa, opłacony - 9.900 zł Gryfów Śląski, powiat łowicki, tel. 075/781-12-09, 0600/43-68-45 G194JCC4

OPEL VECTRA, 1997 r., 1600 ccm, 16V, el. szyby, wspom. kierownicy, ABS, c. zamek, zarejestr., stan bdb, 1 właśc. w kraju - 7.500 zł Kluczbork, tel. 0785/92-74-68 G10HCX4A

OPEL VECTRA KOMBI, 1997 r., 160 tys. km, 1600 ccm, benz., niebieski met., klimat., wspom. kierownicy, el. lusterka, el. szyby, 2 airbagi, ABS, c. zamek + pilot, alufelgi, 2 kpl. kol. (leń i zim.), po wymianie rozrządu, sprawozdany, 1 właśc., ważne OC i przegląd, stan bdb - 8.500 zł Nysa, tel. 0694/38-61-14 G107KFKH

OPEL VECTRA, 1997 r., 1700 ccm, diesel, 80 KM, wspom. kierownicy, el. szyby, alufelgi, el. lusterka, RO, sztyberdach, po lufingu, ABS - 8.200 zł Oleśnica, tel. 078/178-24-79 G10FJLXX

OPEL VECTRA KOMBI, 1997 r., 168 tys. km, 2000 ccm, benz., wersja limitowana, ABS, alufelgi, alarm, c. zamek, el. lusterka, el. szyby, hak, immob., klimat., halogeny, 4 airbagi, welurowa tap., RO ze ster. przy kier., wspom. kierownicy - 8.300 zł Oleśnica, tel. 0603/86-67-71, 072/181-89-00 G197JEAPJ

OPEL VECTRA SEDAN, 1997 r., 1600 ccm, benz., srebrny met., klimat., ABS, wspom. kierownicy, 4 airbagi, el. szyby - 7.800 zł Olmuchów, powiat nyski, tel. 0514/31-29-15 G10AM9YL

OPEL VECTRA, 1997 r., 160 tys. km, 2000 ccm, DTI, granatowy met., pełne wyposażenie, ważne OC i przegląd - 8.900 zł lub zamienie Rawicz, tel. 0516/63-82-63 G10HHEMH

OPEL VECTRA B KOMBI, 1997 r., 1600 ccm, benzyna, inst. gaz., biały, stan dobry, ABS, wspom. kierownicy, c. zamek, alarm, klimat., podgrz. fotele, relingi dach., ważne OC i przegląd, welurowa tap., ekonomiczny, sprawy techniczne, el. szyby i reg. lusterka, lekko uszkodzone zawieszona przednie - 4.800 zł lub zamienie Wrocław, tel. 0507/30-72-21, 0695/88-00-30 G10C7NKN

OPEL VECTRA B SEDAN, 1997 r., 191 tys. km, 1600 ccm, 16V, benz., fiolowy, wspom. kierownicy, alarm, airbag, alufelgi, 2 piloty, ABS, zarejestr. - 6.900 zł Wrocław, tel. 0504/02-92-11 G10H93RE

OPEL VECTRA SEDAN, 1997 r., 1600 ccm, 16V, czniocziolowy met., 2 airbagi, el. szyby, ABS, ASR, sztyberdach, wspom. kierownicy, automatik, butla gazu w miejscu koła zapasowe, c. zamek, ważne OC i przegląd - 6.800 zł lub zamienie na taniszy Złotoryja, tel. 0515/81-50-15, 0507/44-63-38 G10FK3PA

OPEL VECTRA, 1997 r., 1800 ccm, benz., 16V, zloty met., automatik, klimat., el. szyby, el. lusterka, nawigacja - 5.500 zł + opłaty Żary, tel. 0791/36-64-05 G10FNP77

OPEL VECTRA B SEDAN, 1997 r., 1800 ccm, benz., wspom. kierownicy, klimat., ABS, el. szyby, podgrz. fotele, stan bdb - 5.900 zł + opłaty Żary, tel. 0889/99-38-84 G10HYA7M

OPEL VECTRA CD KOMBI, 1997/98 r., 1600 ccm, 16V, Ecotec, zielony (butelkowy) met., alufelgi, kpl kol.izm., bogate wyposażenie, welurowa tap., bez wypadku, stan bdb - 6.000 zł Bukowice, powiat wolowski, tel. 071/319-72-73 G10M34W

OPEL VECTRA B, 1997/98 r., 188 tys. km, 2000 ccm, diesel, biały, zarejestr., 1 właśc., klimat., ABS, 2 airbagi, wspom. kierownicy, RO, c. zamek, halogeny, stan bdb, ekonomiczny - 9.900 zł lub zamienie Paczków, powiat nyski, tel. 0519/13-35-50 G10HW3HY

OPEL VECTRA B SEDAN, 1997/98 r., 1800 ccm, benz., wspom. kierownicy, klimat., ABS, el. szyby, podgrz. fotele, stan bdb - 5.900 zł + opłaty Żary, tel. 0889/99-38-84 G10HYA7M

OPEL VECTRA CD KOMBI, 1997/98 r., 1600 ccm, 16V, Ecotec, zielony (butelkowy) met., alufelgi, kpl kol.izm., bogate wyposażenie, welurowa tap., bez wypadku, stan bdb - 6.000 zł Bukowice, powiat wolowski, tel. 071/319-72-73 G10M34W

OPEL VECTRA B, 1997/98 r., 188 tys. km, 2000 ccm, diesel, biały, zarejestr., 1 właśc., klimat., ABS, 2 airbagi, wspom. kierownicy, RO, c. zamek, halogeny, stan bdb, ekonomiczny - 9.900 zł lub zamienie Paczków, powiat nyski, tel. 0519/13-35-50 G10HW3HY

OPEL VECTRA, 1997/98 r., 2000 ccm, diesel, c. zamek, wspom. kierownicy, ABS, 2 airbagi, RO, dzielona tylna kanapa, garażowany, stan idealny - 7.900 zł lub zamienie Świdnica, tel. 0783/02-02-02 GCG97A9E

OPEL VECTRA KOMBI, 1997/98 r., 210 tys. km, 2000 ccm, diesel, czniocziolony, ABS, el. otw. szyby, el. reg. lusterka, halogeny, relingi dach., sztyberdach, kpl. opon zimowych, RO, JVC z CDMP3, ekonomiczny, stan bdb, zadany, ważne OC i przegląd, alum. felgi 15, wspom. kier., atrak. wygląd - 9.700 zł Wicznia Mała, powiat łżebrnicki, tel. 0888/74-08-89 G10CJHCJ

OPEL VECTRA KOMBI, 1998 r., 180 tys. km, 2000 ccm, diesel, klimat., ABS, 4 airbagi, RO z CD, el. szyby, el. lusterka, el. reg. reflektory, welurowa tap., halogeny, roleta bag., c. zamek, bez wypadku, sprawa z Niemiec, 1 właśc. - 7.900 zł Bolesławiec, tel. 0788/01-18-41 G10TYK9

OPEL VECTRA KOMBI, 1998 r., 120 tys. km, 1800 ccm, benz., 16V, bordowy met., klimat., 4 airbagi, wspom. kierownicy, hak, RO, roleta bag., relingi dach., ABS, stan bdb, po wymianie rozrządu, techn. sprawy, nieeksploat. w kraju, 1 właśc. w Niemczech, po opłatach celno-skarbowych, do rejestracji - 7.700 zł Bolesławiec, tel. 0605/33-31-07, 0661/94-44-26, 0604/08-08-86 G1097FAA

OPEL VECTRA SEDAN, 1998 r., 150 tys. km, 1800 ccm, benz., niebieski met., klimat., ABS, wspom. kierownicy, c. zamek, na zach. tablicach, stan bdb - 7.000 zł Chojnow, powiat legnicki, tel. 0795/32-29-20 G10AM9PF

OPEL VECTRA B KOMBI, 1998 r., 1800 ccm, benz., 16V, niebieski met., 2 airbagi, ABS, TC, klimat., el. lusterka, el. szyby, relingi dach., c. zamek, alufelgi, kola zimowe, zadany, przyciemn. szyby, sprawozdany, zarejestr. bez wypadku, bez korozji, stan bdb - 8.100 zł Duszniki-Zdrój, powiat kłodzki, tel. 0604/51-79-70 G197KJACH

OPEL VECTRA KOMBI, 1998 r., 171 tys. km, 1800 ccm, 16V, benz., czarny met., 4 airbagi, klimatronic, el. szyby, ABS, wspom. kierownicy, c. zamek, halogeny, roleta, relingi, sprawa, opłacony, stan bdb - 9.900 zł Gryfów Śląski, tel. 075/781-12-09, 0600/43-68-45 G19X7JTM

OPEL VECTRA B KOMBI, 1998 r., 2000 ccm, DTI, biały, klimat., airbag, el. szyby, welurowa tap., RO, wspom. kierownicy, ABS, stan bdb, zarejestr. - 9.500 zł lub zamienie Henryków, powiat ząbkowski, tel. 0507/67-23-71 G10CAWRK

OPEL VECTRA KOMBI, 1998 r., 160 tys. km, 1600 ccm, 16V, bordowy, wspom. kierownicy, 4 airbagi, ABS, el. dodatki, sztyberdach, klimat., oryg. RO, alufelgi, karta pojazdu - 9.250 zł Kalisz, tel. 0504/54-77-31 G10HYJEF

OPEL VECTRA, 1998 r., 216 tys. km, 2000 ccm, DTI, srebrny, c. zamek, el. otw. szyby, el. reg. lusterka, klimat., sztyberdach, 4 airbagi, podgrz. fotele, skórzana tap., hak, 2 kpl. kol. stan bdb, ABS - 13.200 zł Kłodzko, tel. 0506/00-23-59 G10HJKJY

OPEL VECTRA KOMBI, 1998 r., 2000 ccm, DTI, czarny, klimat., ABS, el. dodatki, tempomat, w pełni sprawny, lakier do poprawek, zarejestr. - 6.000 zł Legnica, tel. 0603/52-77-44 G10HR4FW

OPEL VECTRA, 1998 r., 2500 ccm, V6, 4 airbagi, klimatronic, el. lusterka, 4 el. szyby, stan bdb, zarejestr., jako ciężarów - 6.700 zł Lubiąż, powiat wolowski, tel. 0665/82-78-70 G10HYFMY

OPEL VECTRA B KOMBI, 1998 r., 2000 ccm, DTI, 101 KM, czarny, sprawa z Holandii, alufelgi, el. szyby, el. lusterka, klimatronic - 11.000 zł Lwówek Śląski, tel. 0691/11-22-39 G10HE79W

OPEL VECTRA KOMBI, 1998 r., 187 tys. km, 2000 ccm, diesel, czerny, ABS, klimat., 4 airbagi, relingi dach., RO z CD, alufelgi - 9.999 zł Odrzychowice Kłodzkie, tel. 0506/42-14-11 G10TYWFF

OPEL VECTRA B KOMBI, 1998 r., 162 tys. km, 1600 ccm, benz., siłwowy met., klimat., ABS, 2 airbagi, wspom. kierownicy, c. zamek, immob., roleta, relingi dach., RM, el. szyby i reg. lusterka, reflektory, lernometr, dzieł. tylna kanapa, podłokietnik, 1 właśc., zarejestr., stan bdb, serwisowany, nowy rozrząd, olej, płyny, filtry - 9.500 zł lub zam na taniszy. Paczków, powiat nyski, tel. 0519/13-35-50 G10A79AT

OPEL VECTRA KOMBI, 1998 r., 137 tys. km, 2000 ccm, DTI, zielony met., klimat., c. zamek + pilot, ABS, wspom. kierownicy, relingi dach., welurowa tap., stan idealny - 12.500 zł lub zamienie Paczków, powiat nyski, tel. 0606/43-14-25 G197MHP47

OPEL VECTRA B SEDAN, 1998 r., 180 tys. km, 1600 ccm, granatowy, ABS, el. szyby, el. reg. reflektory, klimat., inst. gazowa, wspom. kierownicy - 8.500 zł Szeradz, tel. 0665/80-65-51 G10HYJEE

OPEL VECTRA, 1998 r., 1600 ccm, benz., klimat., c. zamek, wspom. i. reg. kierownicy, ABS, 4 airbagi, el. lusterka, el. szyby, RO, sztyberdach, garażowany, stan idealny - 13.900 zł lub zamienie Świdnica, tel. 0783/02-02-02 G197RXXR7

OPEL VECTRA KOMBI, 1998 r., 200 tys. km, 2000 ccm, DTI, sprawozdany, nawigacja, klimatronic, 4 el. szyby, welurowa tap., el. lusterka, sztyberdach, alarm, stan bdb - 10.000 zł Wrocław, tel. 0796/20-29-13 G194K39FE

OPEL VECTRA B, 1998 r., 154 tys. km, 1600 ccm, benz., 16V, bordowy met., stan bdb, bez wypadku, klimat., ABS, alufelgi, el. szyby, nowe opony, 4 airbagi, wspom. kierownicy - 9.900 zł Wrocław, tel. 0664/64-23-82, 0503/86-24-03 G10FH3M3

OPEL VECTRA B KOMBI, 1998 r., 2000 ccm, DTI, granatowy met., zarejestr. w kraju, klimat., el. szyby i reg. lusterka, ABS, airbag, c. zamek, ważne OC i przegląd - 6.500 zł Wrocław, tel. 0796/09-77-73 G10CAXPF

FOTO OP. VECTRA, 1998 r., 187 tys. km, 1800 ccm, benz., wsiwny, 5-drzw., ABS, c. zamek, el. otw. szyby, immobilizer, klimatyzacja, pod pow., RO, tap. welurowa, wspom. kier., komplet opon letrich + alufelgi oryginalne, hak - 7.500 zł Wrocław, tel. 0603/16-04-58 110H9J7

FOTO OP. VECTRA B, 1998 r., 2000 ccm, DTI, czarny, 5-drzw., bez wypadku, garażowany, kierowca niepalący, kpl. dokumentacja, sprawozdany, ABS, alarm z pilotem, c. zamek + pilotem, el. otw. szyby (4), el. reg. lusterka, immobilizer, klimatyzacja, 2 pod pow., reg. kierowca, RO, tap. welurowa - 8.100 zł Ząbkowice Śląskie, tel. 0601/14-39-02, 074/816-03-72 kuncica.mirek@interia.pl 110HHEFE

OPEL VECTRA, 1998/99 r., 180 tys. km, 2000 ccm, diesel, bordowy met., oryg. lakier, bez wypadku, welurowa tap., wspom. kierownicy, klimatronic, ABS, RO, welurowa tap., zagłówki, podłokietnik, bez korozji, el. szyby,

PEUGEOT

PEUGEOT 1007, 2005/06 r., 31 tys. km, 1400 ccm, HDI, zielony met., kupiony w salonie w marcu 2006 r., serwisowany, garażowany, 1 właśc. (niepalący), udom. przebieg, bez wypadku - 22.400 zł. Leszno, tel. 0667/89-96-72 G10C4WTL

PEUGEOT 106, 1992 r., 1100 ccm, niebieski, szyberdach, nowe opony i akumulator, RM z CD, ważne OC i przegląd, 2-drzwiowy - 1.700 zł. Brzeg, tel. 051070-37-21 G10J3XE

PEUGEOT 106, 1992/93 r., 1400 ccm, diesel, zielony met., 5-drzw., zarejestr., stan db - 2.900 zł. Dragowina, tel. 068/321-66-55 G10HYXCJ

PEUGEOT 106, 1993 r., 1000 ccm, benz., zielony, 3-drzw., stan dobry - 2.500 zł. Wrocław, tel. 0694/25-94-28 G10HYERF

PEUGEOT 106, 1994 r., 1100 ccm, benz., czarny, 3-drzwiowy, 1 właśc., w kraju od 3 lat, el. szyby, stan db - 2.600 zł. Kępno, powiat zielonogórski, tel. 0668/39-60-03 G10HCXYC

AUTO GAZ MONTAŻ SERWIS
PROMOCJA ZIMOWA
SEKWENCJA OD 2050 zł
Wrocław, ul. Gazowa 3 (teren gazowni)
tel. 71/333 65 99, 0608 351 014
www.autogaz-marzenie.pl

PEUGEOT 106, 1994 r., 1000 ccm, benz., 5-bieg., szyberdach - 3.500 zł. Luban, tel. 0888/12-33-33 G10HYCTX

PEUGEOT 106, 1994 r., 145 tys. km, 1000 ccm, benz., biały, 3-drzw., stan db, bez korozji, sprow. z Niemiec - 1.900 zł + opłaty. Trzebnica, tel. 0606/77-92-47 G10EVMME

PEUGEOT 106, 1994 r., 114 tys. km, 1000 ccm, benz., niebieski met., 3-drzw., szyberdach, tylne szyby uchylane, el. reg. reflektory, 2 kpl. kol. po wymianie płynów, pasków i filtrów, zadany, używany przez kobietę, ważne OC i przegląd, ekonomiczny - 3.350 zł. do negocjacji. Wrocław, tel. 0505/50-57-40 G10EH7XZ

PEUGEOT 106, 1996/97 r., 160 tys. km, 1100 ccm, bordowy, model po liftingu, 2 airbagi, szyberdach, halogeny, immob - 3.800 zł. Kępno, tel. 0668/50-99-53 G10HYJ3C

PEUGEOT 106, 1997 r., 1400 ccm, benz., inst. gazowa, zielony met., wspom. kierownicy, c. zamek, inst. gazowa, 5-bieg., 5-drzwiowy, ekonomiczny, zarejestr. - 4.900 zł lub zamienie. Chocianów, powiat polkowicki, tel. 0669/91-29-99 G10F7TCA

PEUGEOT 106 SEDAN, 1998 r., 38 tys. km, 1124 ccm, czarny, stan idealny, garażowany, bardzo zadany, oryg. przebieg 5-drzwiowy, oryg. przebieg - 6.300 zł. Wabrzzych, tel. 0796/59-01-20 G10AMFJN

PEUGEOT 106, 1998 r., 160 tys. km, 1100 ccm, niebieski - 5.500 zł lub zamienie na kombi. Zielona Góra, tel. 0660/48-51-66 G10HYCK7

PEUGEOT 106, 1999 r., 1000 ccm, benz., czarny met., po liftingu, nowy model, zarejestr., ubezpieczony, ekonomiczny - 3.990 zł lub zamienie na inny, może być uszkodzony. Jelenia Góra, tel. 0604/35-22-07, 0605/14-58-94 G19F7JN4K

PEUGEOT 106, 1999 r., 146 tys. km, 1500 ccm, diesel, perłowosiniowy, w kraju od roku, karta pojazdu, 5-drzwiowy, 5-bieg., bez wypadku, oryg. lakier, ks. serwisowa, właśc. niepalący, mało używany, garażowany, b. ekonomiczny, stan idealny, kpl. dokumentacja - 10.900 zł lub zamienie na droższy. Złoty Stok, powiat ząbkowski, tel. 0604/32-09-15 G9971WWR4

PEUGEOT 106, 2000 r., 191 tys. km, 1200 ccm, benz., niebieski, 5-drzw., 2 airbagi, wspom. kierownicy, w kraju od 8 miesięcy, oryg. lakier, stan idealny - 7.700 zł lub zamienie. Paczków, powiat nyski, tel. 0606/43-14-25 G19LTPPC

FOTO PEUGEOT 106, 2001 r., 157 tys. km, 1124 ccm, benz., niebieski, 5-drzw., bez wypadku, kpl. dokumentacja, 1 właściciel, serwisowany, sprowadzony, ABS, c. zamek, el. otw. szyby, immobilizer, 4 pod. pow., wspom. kier., stan idealny - 6.900 zł. Wrocław, tel. 0784/44-54-45, 0696/53-68-80 janusz.baczek@wp.pl I10HN3WX

PEUGEOT 106 SX, 2002 r., 100 tys. km, 1100 ccm, wtrysk, cęglasty met., 5-drzw., ABS, 4 airbagi, wspom. kierownicy, el. szyby, c. zamek, nowe opony, b. zadany - 12.700 zł lub zamienie. Wabrzzych, tel. 0503/07-91-94 G10HYCPT

PEUGEOT 106 SPORT, 2002/03 r., 1100 ccm, żółty, RO, 4 airbagi, el. szyby, el. lustera, wspom. kierownicy, c. zamek, stan db, zarejestr. - 9.600 zł. Wrocław, tel. 9510/15-50 G19T7ANC

PEUGEOT 205 CABRIO, 1991 r., 116 tys. km, biały, sprow. do rejestracji - 1.600 zł. Strzegom, powiat świdnicki, tel. 3501/54-34-59 G10JFKXY

PEUGEOT 205 CABRIO, 1992 r., 127 tys. km, 1116 ccm, biały, stan techn. idealny, oryg. lakier, 1 właśc., w kraju od 3 lat, przegląd do 2011 r., alufelgi - 2.900 zł. Wabrzzych, tel. 0787/10-26-17 G10FPM3C

PEUGEOT 206 SX, 1998 r., 80 tys. km, 1100 ccm, wtrysk, granatowy met., 5-drzw., kupiony w salonie w kraju, 1 właśc., zadany, ABS, wspom. kierownicy, c. zamek, el. szyby, zadany, blokada skrzyni bieg - 9.900 zł lub zamienie. Wabrzzych, tel. 0503/07-91-94 G10HYCT4

PEUGEOT 206, 1999 r., 1400 ccm, HDI, niebieski, 2 airbagi, klimat., alufelgi, zarejestr. - 8.500 zł. Nowa Ruda, powiat kłodzki, tel. 0665/62-06-40 G10HNT4J

PEUGEOT 206, 1999 r., 74 tys. km, 1100 ccm, czarna, czerwien. meksykańska, stan b. dobry, po tuningu zewnętrzny, ładny wygląd, el. szyby, wspomaganie, 2 airbagi, centralny zamek, sprowadzony z Niemiec, opłacony, przygotowany do rejestracji, atrakc. wygląd, zmieniony przód i tył pojazdu - 7.990 zł. Nowogrodzice, powiat bolesławiecki, tel. 0602/85-29-65 I10CHM77

PEUGEOT 206, 1999 r., 1100 ccm, benz., el. szyby, alufelgi, c. zamek, alarm, airbag, RO z CD, wspom. kierownicy, immob., zarejestr. - 8.900 zł. Ostrow Wielkopolski, tel. 0667/80-34-61, 0609/69-17-91 G10HY9RN

PEUGEOT 206, 1999 r., 130 ccm, benz., zielony, 3-drzw., ABS, wspom. kierownicy, el. szyby, c. zamek, 2 airbagi, bez wypadku, zadany - 10.900 zł. Wabrzzych, tel. 0503/07-91-94 G10HYCTF

PEUGEOT 206 hatchback, 1999 r., 180 tys. km, 2000 ccm, HDI, granatowy, 3-drzw., c. zamek, ABS, wspom. kierownicy, el. szyby, alufelgi, 2 airbagi - 10.300 zł. Wrocław, tel. 0506/07-55-44 G10HYHAT

PEUGEOT 206, 1999/00 r., 140 tys. km, 1400 ccm, wtrysk, wspom. kierownicy, c. zamek, 2 airbagi, 1 właśc., bez wypadku - 10.500 zł. Tel. 0698/68-88-98 G10C3K9E

PEUGEOT 206, 1999/00 r., 1100 ccm, benz., niebieski, 5-drzw., klimat., wspom. kierownicy, ABS, 2 airbagi, el. szyby, el. reg. i podgrz. lustera, reg. kierowica, przegląd i OC do 03 2011 r., stan db - 11.800 zł. Wabrzzych, tel. 0698/21-80-46 G10EYTHK

PEUGEOT 206, 1999/00 r., 1100 ccm, wtryskowy met., 5-drzw., wspom. kierownicy, c. zamek, el. szyby, zarejestr. w kraju, 2 airbagi, stan db - 10.400 zł. Wrocław, tel. 071/315-13-47, 0662/03-44-06 G10F7XMR

PEUGEOT 206, 2000 r., 197 tys. km, 1600 ccm, czarny, metalik, 5-osobowy, ABS, el. szyby, wspom. kierownicy, alarm, c. zamek + pilot, 2 kpl. kluczyków, alufelgi, sport. zawieszanie, ukł. wyczołowy, przyciemn. szyby - 9.000 zł. Lubnica, powiat wierzusowski, tel. 0698/67-15-49 G10HYJCV

PEUGEOT 206, 2000 r., 122 tys. km, 1900 ccm, diesel, granatowy, 5-drzw., świeżo sprowadzony, 1 właśc. w Niemczech (kobieta), 4 airbagi, ABS, c. zamek, wspom. kierownicy, klimat., RO z CD, zadany, garażowany, stan db - 12.400 zł. Wolczyn, powiat kłudzki, tel. 077/414-96-05, 0899/65-82-73 G10HMJKJ

PEUGEOT 206 CC CABRIO, 2001 r., 67 tys. km, 2000 ccm, niebieski, tap. skórzana, alum. felgi, garażowany, 1 właśc. w kraju, stan db - 29.000 zł. Tel. 0608/40-58-27 G194WFNEH

PEUGEOT 206, 2001 r., 2000 ccm, HDI, srebrny, wersja limitowana, atrakc. wygląd, alufelgi, ABS, c. zamek, 2 airbagi, el. szyby - 12.300 zł, możl. wysz. zdjęć na e-mail. Jelenia Góra, tel. 0604/89-93-03, 0698/70-72-99 G10AFMCM

PEUGEOT 206, 2001 r., 1900 ccm, diesel, seledynowy, metalik, 5-drzwiowy, wspom. kierownicy, ABS, el. szyby, 4 airbagi, RO, c. zamek, zderzaki i lust. w kol. nadwozia, zarejestr., ubezpieczony, kpl. dokumentacja - 12.700 zł lub zamienie. Kłodzko, tel. 0609/45-10-70, 074/867-77-58 G10EAFXF

PEUGEOT 206 XR, 2001 r., 140 tys. km, 1100 ccm, granatowy, metalik, 3-drzwiowy, kupiony w kraju, bez wypadku, el. szyby, c. zamek, wspom. kierownicy, airbag, b. zadany - 9.800 zł. Krotoszyn, tel. 062/722-64-68, 0500/65-86-85 G99WMMN4

PEUGEOT 206, 2001 r., 1100 ccm, wtrysk, czarny, 5-drzw., kupiony w salonie, airbag, RO, zarejestr. - 10.500 zł. Leszno, tel. 065/529-24-65 G10HN4NM

PEUGEOT 206, 2001 r., 140 tys. km, 2000 ccm, HDI, niebieski met., 2 airbagi, c. zamek, wspom. kierownicy, klimat., 3-drzwiowy, ważne OC i przegląd - 11.500 zł. Mirsk, powiat lwoveckii, tel. 0691/41-15-04 G1093KP3

PEUGEOT 206 CABRIO, 2001 r., 2000 ccm, benz., inst. gaz., czarny met., pełne wyposaż., bogata wersja, zarejestr., ważne OC - 19.900 zł. Ostrzeszów, tel. 0696/95-46-66 G10HKNEX

FOTO PEUGEOT 206 GTI, 2001 r., 130 tys. km, 2000 ccm, benz., wtrysk, czarny, 3-drzw., kpl. dokumentacja, serwisowany, ABS, c. zamek, el. otw. szyby, immobilizer, klimatyzacja, pod pow., wspom. kier., uszkodzony lekko lewy bok - 9.300 zł. Winów k. Opola, tel. 0696/18-88-19, 077/457-24-53 autopol.opole@wp.pl K108R3460

PEUGEOT 206, 2002 r., 175 tys. km, 1400 ccm, HDI, srebrny met., 3-drzw., klimat., 4 airbagi, wspom. kierownicy, c. zamek, ABS, bez wypadku, el. szyby, ekonomiczny, sprow., opłacony, stan db - 14.900 zł. Gryfów Śląski, powiat lwoveckii, tel. 075/781-12-09, 0600/43-68-45 G194NLAK

PEUGEOT 206 XR, 2002 r., 1100 ccm, granatowy met., kupiony w salonie w kraju, kpl. dokumentacja - 8.700 zł. Krotoszyn, tel. 062/722-64-68, 0500/65-86-85 G99WMMNX

FOTO PEUGEOT 206 HATCHBACK, 2002 r., 162 tys. km, 1400 ccm, HDI, niebieski, 5-drzw., bez wypadku, kpl. dokumentacja, sprowadzony, ABS, alarm, c. zamek, el. otw. szyby, el. reg. lustera, immobilizer, klimatyzacja, pod pow., reg. kierowica, wspom. kier., bardzo ekonomiczny, spalanie poniżej 5 l/100 km, sprawy w 100% - 13.400 zł. Miłkowice, powiat legnicki, tel. 0888/82-47-88, 076/744-93-81 roman.p@poczta.fm I10FYCAC

PEUGEOT 206 XR, 2002 r., 1100 ccm, granatowy met., kupiony w salonie w kraju, kpl. dokumentacja - 8.700 zł. Krotoszyn, tel. 062/722-64-68, 0500/65-86-85 G99WMMNX

FOTO PEUGEOT 206 HATCHBACK, 2002 r., 162 tys. km, 1400 ccm, HDI, niebieski, 5-drzw., bez wypadku, kpl. dokumentacja, sprowadzony, ABS, alarm, c. zamek, el. otw. szyby, el. reg. lustera, immobilizer, klimatyzacja, pod pow., reg. kierowica, wspom. kier., bardzo ekonomiczny, spalanie poniżej 5 l/100 km, sprawy w 100% - 13.400 zł. Miłkowice, powiat legnicki, tel. 0888/82-47-88, 076/744-93-81 roman.p@poczta.fm I10FYCAC

PEUGEOT 206 XR, 2002 r., 1100 ccm, granatowy met., kupiony w salonie w kraju, kpl. dokumentacja - 8.700 zł. Krotoszyn, tel. 062/722-64-68, 0500/65-86-85 G99WMMNX

FOTO PEUGEOT 206 HATCHBACK, 2002 r., 162 tys. km, 1400 ccm, HDI, niebieski, 5-drzw., bez wypadku, kpl. dokumentacja, sprowadzony, ABS, alarm, c. zamek, el. otw. szyby, el. reg. lustera, immobilizer, klimatyzacja, pod pow., reg. kierowica, wspom. kier., bardzo ekonomiczny, spalanie poniżej 5 l/100 km, sprawy w 100% - 13.400 zł. Miłkowice, powiat legnicki, tel. 0888/82-47-88, 076/744-93-81 roman.p@poczta.fm I10FYCAC

PEUGEOT 206 XR, 2002 r., 1100 ccm, granatowy met., kupiony w salonie w kraju, kpl. dokumentacja - 8.700 zł. Krotoszyn, tel. 062/722-64-68, 0500/65-86-85 G99WMMNX

FOTO PEUGEOT 206 HATCHBACK, 2002 r., 162 tys. km, 1400 ccm, HDI, niebieski, 5-drzw., bez wypadku, kpl. dokumentacja, sprowadzony, ABS, alarm, c. zamek, el. otw. szyby, el. reg. lustera, immobilizer, klimatyzacja, pod pow., reg. kierowica, wspom. kier., bardzo ekonomiczny, spalanie poniżej 5 l/100 km, sprawy w 100% - 13.400 zł. Miłkowice, powiat legnicki, tel. 0888/82-47-88, 076/744-93-81 roman.p@poczta.fm I10FYCAC

AUTOGAZ
Najtaniej na Dolnym Śląsku!
Od 999 zł, sekwencja od 1.900 zł!
OKREGOWA STACJA KONTROLI POJAZDÓW
KLIMATYZACJA WULKANIZACJA MECHANIKA POJAZDOWA
Tyniec nad Słezą, ul. Szkolna 31
605 13 54 17
607 92 47 92
www.autogaztyniec.pl www.przegladzyrogow.pl

PEUGEOT 206 CC, 2002 r., 80 tys. km, 1600 ccm, perłowobłękitny, klimatronic, el. otw. dach, 4 airbagi, el. otw. szyby (4), RO z CD, kontrola trakcji, czarna skórzana tap., ABS, alum. felgi, ESP, sensor deszczu, multifunkcyjna kier., ekonomiczny, po opłatach, ważne przegląd - 20.900 zł. Rawicz, tel. 0607/40-20-17 G109JULC

PEUGEOT 206, 2002 r., 1400 ccm, benz., klimat., c. zamek, wspom. i reg. kierownicy, el. szyby, ABS, alarm, airbag, RO, dziel. tylna kanapa, garażowany, stan db - 18.900 zł lub zamienie. Świdnica, tel. 078/102-02-02 G19TRXPXC

PEUGEOT 206, 2002 r., 60 tys. km, 1100 ccm, błękitny met., 5-drzwiowy - 13.000 zł. Wabrzzych, tel. 0503/07-91-94 G10HYTPY

FOTO PEUGEOT 206 CC, 2002 r., 105 tys. km, 1600 ccm, benzyna, błękitny, 3-drzw., bez wypadku, kierowica niepalący, zarejestr., ABS, alum. felgi, c. zamek, el. otw. szyby, el. reg. lustera, ESP, immobilizer, klimatyzacja, pod pow., tap. welurowa, wspom. kier. - 18.000 zł. do negocjacji. Wrocław, tel. 0605/10-58-05 I10HN3TA

PEUGEOT 206, 2002/03 r., 1900 ccm, turbo D, biały, c. zamek + pilot, ABS, wspom. kierownicy, sensor deszczu, 4 airbagi, RO z CD, w kraju od kilku dni - 10.000 zł. Gromadka, powiat bolesławiecki, tel. 0669/36-19-76 G19TPM39

PEUGEOT 206, 2003 r., 85 tys. km, 1400 ccm, HDI, niebieski met., kupiony w kraju, RO z CD, 2 airbagi, termometr, obrotomierz, wspom. kierownicy, alum. felgi, c. zamek + pilot, zegarek, immob., po wymianie rozrządu, oleju i filtrów, zużycie paliwa 4,2-5,4 l/100 km - 17.700 zł. Opole, tel. 077/441-15-55, 0600/01-23-90 G10JTRT

PEUGEOT 206, 2003/04 r., 112 tys. km, 5-drzwiowy, wspom. kierownicy, 2 airbagi, bez wypadku, 1 właśc. - 15.500 zł. Paczków, powiat nyski, tel. 0790/58-11-61 G10EAMH

PEUGEOT 206 X-DESIGN, 2004 r., 130 tys. km, 1100 ccm, benz., inst. gaz., czarny, kupiony w salonie, inst. gaz z sekwencyjnym wtryskiem, 1 właśc. serwisowany, kpl. dokumentacja - 14.900 zł. Krotoszyn, tel. 062/722-64-68, 0500/65-86-85 G99WMMMM

PEUGEOT 206, 2004 r., 1400 ccm, HDI, biały, c. zamek + pilot, airbag, wspom. kierownicy, RO, klimat, ABS, el. szyby, zarejestr. - 15.700 zł. Leszno, tel. 065/520-87-30 G10EYRMM

PEUGEOT 206, 2004 r., 1000 ccm, benz., inst. gaz., c. zamek, wspom. kierownicy, alarm, airbag, RO, dziel. tylna kanapa, garażowany, stan idealny - 20.900 zł lub zamienie. Świdnica, tel. 0783/02-02-02 G19T3PMRL

PEUGEOT 206 QUICKSILVER, 2004 r., 104 tys. km, 1400 ccm, benz., 16V, zielony, klimatronic, 4 airbagi, el. szyby, ASP, ABS, wspom. kierownicy, kubelkowe fotele, RO z CD, sprow., el. reg. lustera, komputer - 15.200 zł + opłaty. Wążów, powiat strzeleński, tel. 0509/12-97-40 G109T7AX

PEUGEOT 206 MISTRAL, 2004 r., 31 tys. km, 1400 ccm, benz., szary met., ABS, klimat., airbag, wspom. kierownicy, el. szyby, c. zamek, blokada skrzyni bieg., rozkl. kanapa, RO, 1 właściciel, właśc. niepalący (kobieta), kpl. dokumentacja, kupiony w salonie, garażowany, opony zimowe gratis - 16.900 zł. Wrocław, tel. 0508/28-00-77 G10FJNKH

PEUGEOT 206 SW, 2004 r., 84 tys. km, 2000 ccm, HDI, srebrny, 4 airbagi, ABS, halogeny, RO, klimat., od 2006 roku w kraju - 17.000 zł. Wrocław, tel. 0501/45-75-11 G10FMA3M

PEUGEOT 206 KOMBI, 2004/05 r., 1400 ccm, z salonu, c. zamek, wspom. kierownicy, alarm, el. szyby, airbag, RO, dziel. tylna kanapa, relingi dach., garażowany, stan idealny - 22.900 zł lub zamienie. Świdnica, tel. 0783/02-02-02 G19H7XJN

PEUGEOT 206, 2005 r., 109 tys. km, 1400 ccm, HDI, srebrny met., 5-drzw., klimat., ABS, c. zamek, el. szyby i lust., 4 airbagi, RO z CD ze ster. przy kier., reg. kierowica i fotele, stan db, ks. serwisowa, kpl. kluczyków, zarejestr. - 21.700 zł. Bojanowo, powiat rawicki, tel. 0600/04-19-84, 0602/37-01-63 G10F7HHR

FOTO PEUGEOT 206 MISTRAL, 2005 r., 1400 ccm, HDI, wisiowy met., 5-drzw., kpl. dokumentacja, kupiony w kraju, 1 właściciel od nowości, serwisowany, zarejestr., ABS, alarm, c. zamek, el. otw. szyby, el. reg. lustera, immobilizer, klimatyzacja, pod pow., reg. kierowica, RO, zadany, ekonomiczny - 19.500 zł. możliwa zamiana lub raty. Strzelin, tel. 0696/72-72-72, 0791/12-34-56, 071/788-43-33 www.dea.autogielda.pl/idea@dea.net.pl K10900820

PEUGEOT 206, 2006 r., 120 tys. km, 1400 ccm, HDI, czarny, ks. serwisowa, 3-drzwiowy, ABS, wspom. kierownicy, c. zamek, el. szyby, RO z CD, kupiony w salonie w kraju - 19.600 zł. Krotoszyn, tel. 062/722-64-68, 0500/65-86-85 G19739FHK

PEUGEOT 206, 2007 r., 30 tys. km, 1400 ccm, HDI, grafitowy met., 5-drzwiowy, zarejestr., ważne OC - 22.500 zł. Ostrzeszów, tel. 0696/95-46-66 G10HKNFC

PEUGEOT 206, 2007/08 r., 1400 ccm, HDI, srebrny met., c. zamek - 18.500 zł. Jelcz-Laskowice, powiat olawski, tel. 0691/34-47-30 G10C7YKH

PEUGEOT 207, 2008 r., 24 tys. km, 1400 ccm, benz., złoty met., 6 airbagów, el. szyby i reg. lustera, komputer pokładowy, wspom. kierownicy, c. zamek, 2 kluczyki, pilot, RO + CD, ks. serwisowa, zużycie paliwa 6 l/100 km - 24.900 zł. Bystrzyca Kłodzka, tel. 0696/53-32-23 G10JCHJE

PEUGEOT 306 XR, 1993 r., 1400 ccm, benz., czarny, el. szyberdach, el. szyby, ABS, c. zamek, stan techn. db, ważne OC i przegląd, zarejestr. - 3.800 zł. Chojnow, powiat legnicki, tel. 0602/18-65-15 G10HXTX3

PEUGEOT 306 SEDAN, 1994 r., 175 tys. km, 1400 ccm, benz., ciemnozielony, el. otw. szyby, wspom. kier., c. zamek, sprowadzony - 2.700 zł + opłaty. Trzebnica, tel. 0606/77-92-47, 071/387-13-75 G19TMLM9Y

PEUGEOT 306, 1994 r., 230 tys. km, 1900 ccm, diesel, zielony, bez korozji, własny przegląd, brak OC, stan db - 1.200 zł. Wrocław, tel. 0669/50-44-00 G10HYJ7P

FOTO PEUGEOT 306, 1994 r., 1900 ccm, diesel, niebieski met., 5-drzwiowy, 5-biegowy, wspomaganie, szyberdach, zarejestrowany w kraju, stan dobry, ważny przegląd i OC - 2.800 zł. Wrocław, tel. 0791/15-15-15 www.univer-auto.autogielda.pl K10642260

PEUGEOT 306 XR, 1994 r., 1900 ccm, diesel, złoty met., po rem. kapitalnym silnika, el. szyberdach, c. zamek, wspom. kierownicy, RO, zużycie paliwa 5 l/100 km, kola letnie, kierowica niepalący - 4.500 zł. Wrocław, tel. 071/243-85-12, 0603/52-76-61 G10HYCHY

PEUGEOT 306, 1994/05 r., 1600 ccm, benz., turkusowy met., 5-drzw., przerażony na model z 1999 r., nowe lampy i przód - 2.990 zł lub zamienie na sprzęt AGD, RTV, laptopa. Jelenia Góra, tel. 0605/14-58-94, 0604/35-22-07 G10H7MNM

PEUGEOT 306 CABRIO, 1995 r., 165 tys. km, 1800 ccm, benz., czarny, pełne wyposaż., elektryk., dach sprawy (nie przecieka), po wymianie rozrządu, zadany, garażowany - 6.700 zł. Dąbrowa Bolesławiecka, tel. 0600/71-54-40 G10HCF9J

PEUGEOT 306, 1995 r., 1400 ccm, benz., zielony met., 3-drzw., kupiony w salonie, serwisowany, stan db - 2.900 zł. Nowogrodzice Bobrzański, powiat zielonogórski, tel. 0668/39-60-03 G10F7JL9

PEUGEOT 306, 1995 r., 1600 ccm, czarny, zarejestr., 5-drzwiowy, wspom. kierownicy, c. zamek, el. szyby i szyberdach, RO - 3.200 zł. Złoty Stok, powiat ząbkowski, tel. 0505/14-95-93 G194YHMY

PEUGEOT 306, 1996 r., 120 tys. km, 1400 ccm, benz., wisiowy, c. zamek, alufelgi, zadany, ważne OC i przegląd - 2.800 zł. Wrocław, tel. 0888/91-78-22 G1093RT9

PEUGEOT 306, 1997 r., 1400 ccm, benz. - 2.800 zł. Brzeg Dolny, powiat wolowski, tel. 0722/19-10-52 G10F7W73

PEUGEOT 306, 1997 r., 211 tys. km, 1600 ccm, wtrysk, niebieski, 2 airbagi, c. zamek, ABS, RO, wspom. kierownicy, zarejestr. - 8.900 zł. Kłodzko, tel. 0601/66-4

PEUGEOT 806, 1995 r., 2000 ccm, turbo E, pełne wyposażenie oprócz skórzanej tap. - 12.500 zł. Biła, powiat legnicki, tel. 078127-66-92 G19TK7Y3N

PEUGEOT 806 VAN, 1995 r., 2000 tys. km, 2000 ccm, benz., inst. gaz., zielony met., 7-osobowy, butla gazu w miejscu koła zapasowego, el. szyby, el. lusterka, ABS, airbag, c. zamek + pilot, wspom. kierownicy, 2 szyberdachy, hak, RO, obrotomierz, podłokietniki, halogeny - 7.200 zł. uzgodnienia Krotoszyn, tel. 0692/62-88-44 GIOHYAXR

PEUGEOT 806, 1997 r., 155 tys. km, 2000 ccm, benz., zielony met., el. lusterka, el. szyby, 7-osobowy, klimatronic, zadbane, stan bdb, zarejest. - 9.600 zł. Paczków, powiat nyski, tel. 0888/59-86-85 GIOFCLP

PEUGEOT 807, 2005 r., 90 tys. km, 2200 ccm, HDI - 37.500 zł. Wrocław, tel. 0507/67-56-11 GIOAMJRN

PLYMOUTH

PLYMOUTH GRAND VOYAGER, 1996 r., 280 tys. km, 3300 ccm, benz., fotolewy met., inst. gaz. z sekwenyjnym wtryskiem, kapitańskie fotele, hak, ciemne szyby, 7-osobowy, alufelgi, klimat. 2-stref., pełne wyposażenie elektr., stan db, automat. relingi dach - 7.800 zł. Polkowice, tel. 0691/77-32-53 GIOHRACY

POLONEZ

POLONEZ ATU PLUS, 1991 r., popielaty met., stan bdb - 1.200 zł. Prochowice, powiat legnicki, tel. 0699/123-33-75 GIOHCYWC

POLONEZ ATU, 1997 r., benz., inst. gaz., srebrny zarejest., opalony, stan db - 1.900 zł. Prochowice, powiat legnicki, tel. 0699/12-33-75 GIOHY7P

POLONEZ ATU GLI, 1997 r., 125 tys. km, 1600 ccm, inst. gaz., zielony met., hak, techn. sprawny, stan db, ważne OC, brak przeglądu - 1.500 zł. Świdnica, tel. 0662/39-1-37, 074/640-84-46 GIOHYHMF

POLONEZ ATU, 1997 r., 155 tys. km, 1600 ccm, benz., seledynowy - 1.000 zł. Wabrzych, tel. 0662/60-85-75 GIOFEAL9

POLONEZ ATU PLUS GSI, 1998 r., 1600 ccm, benz., inst. gaz., wspom. kierownicy, stan bdb - 2.700 zł. Bolesławiec, tel. 0790/33-84-48 GIOAMEX4

RENAULT 19, 1990 r., 1700 ccm, benzyna, biały, garażowy, po przeglądzie, stan db - 1.800 zł. Paczków, powiat nyski, tel. 0608/71-22-90 G19777AT3

RENAULT 19, 1990 r., 1400 ccm, benz., inst. gaz., czerwony, 5-drzwiowy, c. zamek, el. szyby - 1.500 zł. Wieluń, tel. 0721/26-80-59 G197P4EMR

RENAULT 19 CHAMADE, 1991 r., 1700 ccm, benz., grafitowy met., zarejest., karta pojazdu, stan db - 1.500 zł. Nowogród Bobrzański, powiat zielonogórski, tel. 0668/39-60-03 GIOHPY9K

RENAULT 19 CHAMADE, 1991 r., 1700 ccm, wtrysk, zielony met., pełne wyposażenie elektr., stan db, brak OC, mozi transport - 600 zł. Oborniki Śląskie, tel. 0691/77-20-55 GIO794LF

RENAULT 19, 1991 r., stan db, zarejest. - 1.700 zł. Pastelzowice, powiat żagański, tel. 068/376-59-28 GIOHY4NN

RENAULT 19, 1991 r., 1400 ccm, benz., inst. gaz., alarm, c. zamek, szyberdach - 2.900 zł. Rawicz, tel. 0607/5-06-96 G164FFAFA

RENAULT 19 GTS, 1991 r., 1700 ccm, benz., biały, stan blacharki bdb, do malych poprawek, przegląd do 2011 r., aktualne OC - 1.150 zł. Wabrzych, tel. 079/90-15-75 GIOFPF79

RENAULT 19, 1992 r., 1800 ccm, 16V, alufelgi, nowe zawieszanie, inst. gaz. na gwarancji, el. szyby, ABS, sport ukł. wydechowy - 3.600 zł. Jelenia Góra, tel. 0513/18-06-63 GIOHE9H3

RENAULT 19, 1992 r., 1800 ccm, benz., granatowy, 3-drzwiowy, wspom. kierownicy, lorn. fotele, karta pojazdu, nowe sprężło, po wymianie rozrządu, ważne OC i przegląd - 1.500 zł. Wabrzych, tel. 079/141-45-56, 0506/50-40-64 GIOA9RNT

RENAULT 19, 1992/93 r., 1900 ccm, diesel, czarny met., 3-drzwiowy, wspom. kierownicy, nowy model, stan db, zarejest. w kraju - 1.700 zł. Nowogród Bobrzański, powiat zielonogórski, tel. 0668/39-60-03 GIO4JKRH

RENAULT 19, 1992/96 r., 1400 ccm, benz., 4-drzwiowy, stan db, ważne OC i przegląd - 1.300 zł. Wabrzych, tel. 0697/48-86-33 GIOHY9R3

RENAULT 19 CABRIO, 1993 r., 1700 ccm, benz., zielony met., zarejest., opalony - 2.200 zł. Bolesławiec, tel. 0500/54-56-85 G197H9FRC

RENAULT 19, 1993 r., 1700 ccm, benz., inst. gaz., granatowy met., wspom. kierownicy, c. zamek + pilot, RO z CD, stan db - 1.700 zł. Głogów, tel. 0603/35-89-76, 0609/04-27-64 GIOERKLY

RENAULT 21 KOMBI, 1993/94 r., 226 tys. km, 1800 ccm, pełny wtrysk, ciemnozielony, stan db, relingi dach, przegląd do 08.2010 r., ubezpieczony - 1.600 zł. Wrocław, tel. 0509/36-81-53 GIOH9HFA

RENAULT CLIO, 1991 r., 1400 ccm, benz., po remoncie, stan bdb - 1.900 zł. Dobrzykowice, powiat wrocławski, tel. 066/125-66-67 GIOKFXW

RENAULT CLIO, 1991 r., zarejest., stan db - 1.700 zł. Jelenia Góra, tel. 0514/20-09-18 GIO9FY9R

RENAULT CLIO, 1991 r., 1200 ccm, benz., 5-drzwiowy, bez korozji, garażowany - 2.600 zł. Ząbkowice Śląskie, tel. 0695/34-12-01 GIO7JRA

FOTO RENAULT CLIO HATCHBACK, 1992 r., 191 tys. km, 1200 ccm, benz., niebieski metalik, 5-drzw., bez wypadku, garażowany, kierowca niepalący, kpl. dokumentacja, sprawozdany, zarejest., RO, tap. welurowa - 2.999 zł. Wrocław, tel. 0607/40-44-04, 0727/64-34-94 www.primawera.autogielda.pl jaggi103@gmail.com K1121050

RENAULT CLIO, 1992 r., 1500 ccm, diesel, niebieski met., 4-drzwiowy, stan db - 1.900 zł. Ząbkowice Śląskie, kpl. 0663/58-64-33 GIOEYVNX

RENAULT CLIO, 1993 r., 1200 ccm, benz., jasnozielony met., 5-drzwiowy, el. szyby, c. zamek, szyberdach, ważny przegląd - 1.900 zł. Jelcz-Laskowice, powiat olawski, tel. 0723/55-64-27 GIOC9RMW

RENAULT CLIO, 1993 r., 1900 ccm, diesel, zółty, w ciągłej eksploatacji, stan ogólny db - 2.300 zł. Twardogóra, powiat oleśnicki, tel. 0693/44-13-95 GIOHYKTX

RENAULT CLIO, 1993 r., 1200 ccm, benz., 3-drzwiowy, szyberdach, stan db - 950 zł. + opłaty. Żary, tel. 0689/99-38-84 GIOHYA7H

RENAULT CLIO, 1993/94 r., 120 tys. km, 1200 ccm, czerwony, zarejest., kompletna dokumentacja, garażowany, 5-drzwiowy, 5-bieg, zadbane, stan techn. bdb - 3.400 zł. Wabrzych, tel. 0500/13-52-44 GIOHJ79

RENAULT CLIO, 1994 r., 1900 ccm, benz., el. ekonomizacja, ważne OC i przegląd - 1.300 zł. Brzeg, tel. 0798/79-72-17 GIOHYATN

RENAULT CLIO, 1994 r., 1400 ccm, benz., grafitowy met., w kraju od 1997 r., ks. serwisowa, zadbane, 5-drzwiowy, c. zamek + pilot, RO ze ster. przy kier., el. szyby, immob., stan bdb - 3.300 zł. Szczytna, powiat kłodzki, tel. 0722/06-36-06 GIOFXPJF

RENAULT CLIO, 1994 r., 1200 ccm, benz., czerwony, szyberdach, po remoncie zawieszania - 1.600 zł. Świebodzi, powiat świdnicki, tel. 0695/45-22-50, 0724/72-53-58 GIOEKHRM

RENAULT CLIO, 1994 r., 1900 ccm, diesel, biały, stan db, techn. sprawny 5-drzwiowy, zarejest. - 2.550 zł. moźliwe rawi Wrocław, tel. 0899/02-10-21 GIOHYFCR

RENAULT CLIO COUPE, 1994 r., 1800 ccm, RSI, benz., 130 KM, czarny met., el. dodatk., wspom. kierownicy, c. zamek, RO, nowy akumulator, zawieszanie, kola zimowe, hamulce, sprężelki przeguby, stan idealny - 5.200 zł. Wrocław, tel. 0668/71-86-61 biuro@danawa.pl GIOHNAKC

RENAULT CLIO, 1995 r., 1200 ccm, czerwony, 5-drzwiowy, wspom. kierownicy, nowy akumulator, RM - 2.900 zł. Brzeg, tel. 0784/24-34-45 GIOCAEHN

RENAULT CLIO RT, 1995 r., 149 tys. km, 1200 ccm, wtrysk, niebieski met., 3-drzw., wspom. kier. c. zamek, el. otw. szyby, el. reg. lusterka, kucyjony w salonie wyciąg, 5-bieg, bez korozji, ważne OC i przegląd, atrakc. wygląd, stan techn. bdb - 3.450 zł. Olawa, tel. 0696/39-90-04, 0663/57-18-89 GIOAPR43

RENAULT CLIO, 1995 r., 1200 ccm, benz., czerwony, 5-drzwiowy, wspom. kierownicy, airbag, el. szyby, c. zamek, sprów. - 1.300 zł. + opłaty Zgorzelec, tel. 0782/04-42-22 GIOHYJKY

RENAULT CLIO, 1995 r., 1900 ccm, diesel, zielony met., 1 właśc. karta pojazdu, zarejest., bez wypadku, 5-drzwiowy, c. zamek, el. szyby, RO, welurowa tap., nowe opony, garażowany, stan bdb - 4.200 zł. Wabrzych, powiat ząbkowski, tel. 0600/4-24-15 GIO9NLHPR

FOTO RENAULT CLIO 1996 r., 143 tys. km, 1200 ccm, benz., bordowy met., 5-drzw., bez wypadku, sprawozdany, alum. felgi, c. zamek, immobilizator, 2 pod. pow., wspom. kier., zderzak w kolorze nadwozia, 2 kluczyki, stan bardzo dobry, gotowy do rejestracji - 5.200 zł. Strzelin, tel. 0691/82-14-80 GIOFJKJK

RENAULT CLIO, 1997 r., 179 tys. km, benz., szary met., nowy akumulator (gwar.), ważny przegląd - 1.500 zł. Wrocław, tel. 0609/38-11-77 GIOHTKAN

RENAULT CLIO II RXE HATCHBACK, 1998 r., 130 tys. km, 1400 ccm, benzyna, bordowy metalik, wspom. kierownicy, el. szyby, szyberdach, el. lusterka, ABS, 4 airbagi, RO ster. przy kierownicy, c. zamek, reg. siedzenia, halogeny, welurowa tap., po wymianie paska rozrządu, płynów i olejów, zarejest. i opalony do 08.2010 r., zadbane, czyszy - 8.500 zł. negocjacji. Długoleka, powiat wrocławski, tel. 0667/70-29-88 GIOCP9EN

RENAULT CLIO, 1998 r., 160 tys. km, 1200 ccm, benz., zielony met., 5-drzwiowy, 2 airbagi, pełne wyposażenie elektr., RO c. zamek, wspom. kierownicy, sprawozdany, stan bdb, przygotowany do rejestr. - 6.700 zł. Ostrów Wielkopolski, tel. 0665/59-25-66 GIOY79L

RENAULT CLIO II hatchback, 1998 r., 144 tys. km, 1200 ccm, benzyna, bordowy metalik, c. zamek, airbag, immob., el. szyby, wspom. kierownicy, welurowa tap., 4-drzwiowy, RO Pioneer, MP3, 2 głośniki, komplet opon zimowych z felgami, eksploatacyjny przebieg 18.499 zł. Świdnica, tel. 0609/62-02-85 dominikawoszczyk@op.pl GIOHY9YP

RENAULT CLIO, 1998 r., 150 tys. km, 1400 ccm, benz., srebrny, klimatyzacja, pełne wyposażenie elektr., 4 pod. pow., 3-drzwiowy, nowy model, ważne OC i przegląd, w kraju od pol roku, stan idealny - 8.800 zł. Wrocław, tel. 0606/49-47-39 GIOELFMF

RENAULT CLIO II, 1998/99 r., 136 tys. km, 1200 ccm, czerwony, zarejest., kupujący zwolniony z opłaty skarbowej, w kraju od pol roku, 4-drzwiowy, wspom. kierownicy, 4 airbagi, el. szyby, RO, zadbane, nowy model - 8.750 zł. Wabrzych, Kłodzko, tel. 0748/47-04-01 GIO4TFHH

RENAULT CLIO II, 1999 r., 161 tys. km, 1200 ccm, benz., granatowy, 5-drzw., klimat., 4 airbagi, wspom. kierownicy, c. zamek, el. szyby, ABS, RM, welurowa tap., sprawozdany, zarejest., stan bdb - 9.900 zł. Gryfów Śląski, powiat lwówecki, tel. 075/781-12-09, 0600/43-68-45 GIO7FK433

RENAULT CLIO II, 1999 r., 160 tys. km, 1200 ccm, benz., niebieski met., 3-drzw., klimat., ABS, wspom. kierownicy, halogeny, el. szyby, RM, obrotomierz, welurowa tap., sprawozdany, opalony, stan bdb - 9.900 zł. Gryfów Śląski, powiat lwówecki, tel. 075/781-12-09, 0600/43-68-45 GIO7LW9NY

RENAULT CLIO II, 1999 r., 1200 ccm, benz., inst. gaz., medziany met., 5-drzw., nowy model, c. zamek, airbag, alufelgi, inst. gaz. z sekwenyjnym wtryskiem, zderzak i lust. w kol. nadwozia, butla gazu w miejscu koła zapasowego, oszczędny, stan bdb, zadbane - 8.900 zł. Bielzówka, Kłodzko, tel. 074/868-45-51, 0603/74-62-58 GIO7EL7AM

FOTO RENAULT CLIO II ALIZE, 1999 r., 110 tys. km, 1200 ccm, benz., złoty, 5-drzw., bez wypadku, kpl. dokumentacja, sprawozdany, alarm, c. zamek, el. otw. szyby, immobilizator, klimatyzacja, pod. pow. reg. kierowca, RO, wspom. kier. - 7.900 zł. Miłkowice, powiat legnicki, tel. 0889/92-47-88, 0767/44-93-81 roman. @ poczta.fm GIOHYE3X

RENAULT CLIO II, 1999 r., 142 tys. km, 1400 ccm, benz., 16V, czerwony, 3-drzwiowy, zarejest., wspom. kierownicy, 4-drzw., airbag, el. szyby - 1.600 zł. + opłaty. Prochowice, powiat legnicki, tel. 0667/47-22-52 0691/06-92-48 GIOHR4XC

RENAULT CLIO II, 1999 r., 139 tys. km, szary met., 5-drzw., c. zamek, airbag, wspom. kierownicy, el. szyby, klimat., alarm, immob., halogeny, radio, sprawozdany z Belgii w 2006 r., pierwszy właściciel - 8.400 zł. Wrocław, tel. 0508/50-42-85 GIOHYHHK

RENAULT CLIO, 1999 r., 1200 ccm, zielony met., zarejest., 5-drzwiowy, wspom. kierownicy, airbag, c. zamek, stan bdb, welurowa tapicerka - 7.400 zł. lub zamienie. Złoty Stok, powiat ząbkowski, tel. 0505/14-95-93 G194P4C4H

RENAULT CLIO, 2000 r., 145 tys. km, 1900 ccm, DTI, granatowy met., klimat., skórzana tap., RO, 2 airbagi, el. otw. szyby, el. reg. lusterka, alufelgi, ksenony, wspom. kierownicy, c. zamek, reg. kierowca, bez wypadku, w kraju od roku, ekonomiczny, zarejest., stan idealny - 11.900 zł. Niedzwiednik, powiat ząbkowski, tel. 0783/69-10-61 GIOHMHHT

RENAULT CLIO II, 2000 r., 205 tys. km, 1900 ccm, dTI, srebrny met., ABS, el. szyby, wspom. kierownicy, c. zamek, 4 airbagi, alufelgi R15 - 6.700 zł. + opłaty. Prochowice, powiat legnicki, tel. 0667/35-94-70 GIO9XHP

RENAULT CLIO hatchback, 2000 r., 112 tys. km, 1400 ccm, benz., bordowy met., 5-drzwiowy, ABS, el. szyby, c. zamek, RO z CD, wspom. kierownicy, immob., welurowa tap., świateł przeciwmieglne, w 2009 r. po wymianie akumulatora, opon letnich, filtra pow. i paliwa - 7.400 zł. Wrocław, tel. 0785/60-56-38, 0605/08-88-46 GIOFY7FL

RENAULT CLIO, 2000 r., 1200 ccm, benz., wspom. kierownicy, c. zamek, el. szyby, klimat., 2 airbagi, RO, stan bdb - 8.700 zł. + opłaty. Żary, tel. 0889/99-38-84 G197AAHPM

RENAULT CLIO, 2000/01 r., 1900 ccm, diesel, c. zamek, wspom. i reg. kierownicy, ABS, alarm, el. szyby, airbag, RO, garażowany, stan idealny - 13.900 zł. lub zamienie Świdnica, tel. 0783/02-02-02 GGS977KL

RENAULT CLIO, 2001 r., 140 tys. km, 1200 ccm, benz., perłowgranatowy, 1 właśc. ABS, el. szyby, c. zamek, klimat., wspom. kierownicy, RO z CD, airbag, immob., 4 kola zimowe, bez wypadku, stan bdb - 10.300 zł. Kłodzko, tel. 0748/12-10-15, 0607/78-16-57 GIOHJKHM

RENAULT CLIO II, 2001 r., 1500 ccm, dCI, klimat., el. szyby, airbag - 11.500 zł. Ośla, powiat bolesławiecki, tel. 0667/37-28-83 GIOHE47H

RENAULT CLIO II, 2001 r., 100 tys. km, 1200 ccm, 16V, srebrny met., 3-drzwiowy, pełne wyposażenie, bez wypadku - 13.000 zł. lub zamienie. Wabrzych, tel. 0503/07-91-94 GIO49HXK

RENAULT CLIO, 2001/02 r., 125 tys. km, 1200 ccm, benz., srebrny met., 5-drzw., zarejest., wspom. kierownicy, c. zamek, alarm, el. szyby, ABS, 4 airbagi, RO Blaupunkt, alufelgi, klimat., reg. kierowca, kpl. dokumentacja, stan idealny - 11.400 zł. Ząbkowice Śląskie, tel. 0604/46-26-33 GIOHR4WM

RENAULT CLIO, 2002 r., 103 tys. km, 1400 ccm, czerwony, klimat., ABS, 4 pod. pow., el. otw. szyby, el. reg. lusterka, 5-drzwiowy, bez wypadku, RO z CD, c. zamek, opalony, zarejest. - 12.900 zł. Boboszew, powiat kłodzki, tel. 0691/66-02-95 GIOYCAH

RENAULT CLIO AUTHENTIQUE, 2002 r., 129 tys. km, 1500 ccm, CDI, błękitny met., 5-drzw., bez wypadku, w kraju od tygodnia, wspom. kierownicy, ABS, c. zamek + pilot, el. szyby, 4 airbagi, 5-bieg, ks. serwisowa, zadbane wnętrze, kpl. dokumentacja, stan bdb - 11.900 zł. Kłodzko, tel. 0889/12-51-77 GIOFM9E7

RENAULT CLIO 2002 r., 110 tys. km, 1200 ccm, benz., niebieski met., 5-drzw., airbag, ABS, klimat., wspom. kierownicy, c. zamek, el. szyby, el. lusterka, bez wypadku, stan bdb, zadbane, opalony, przygotowany do rejestracji, koszt rej. 250 zł - 11.900 zł. Legnica, tel. 0603/70-41-33 GIO9RWJ

FOTO RENAULT CLIO II, 2002 r., 105 tys. km, 1149 ccm, benz., złoty met., 3-drzw., garażowany, kierowca niepalący, 1 właściciel w kraju, sprawozdany, zarejest., ABS, alufelgi 14", c. zamek, z pilotem, el. otw. szyby, el. reg. lusterka, immobilizator, 4 airbagi, reg. kierowca, RO Sony, wspom. kier., do malych poprawek lakiem. - 9.100 zł. do negocjacji, sprawa pilna, zapraszam i pozdrawiam Uniejowice k. Złotoryi, tel. 0605/06-88-55 IOHCHAA

RENAULT CLIO 2002 r., 105 tys. km, 1200 ccm, benz., niebieski met., 5-drzw., airbag, ABS, klimat., wspom. kierownicy, c. zamek, el. szyby, el. lusterka, bez wypadku, stan bdb, zadbane, opalony, przygotowany do rejestracji, koszt rej. 250 zł - 11.900 zł. Legnica, tel. 0603/70-41-33 GIO9RWJ

FOTO RENAULT CLIO II, 2002 r., 105 tys. km, 1149 ccm, benz., złoty met., 3-drzw., garażowany, kierowca niepalący, 1 właściciel w kraju, sprawozdany, zarejest., ABS, alufelgi 14", c. zamek, z pilotem, el. otw. szyby, el. reg. lusterka, immobilizator, 4 airbagi, reg. kierowca, RO Sony, wspom. kier., do malych poprawek lakiem. - 9.100 zł. do negocjacji, sprawa pilna, zapraszam i pozdrawiam Uniejowice k. Złotoryi, tel. 0605/06-88-55 IOHCHAA

RENAULT CLIO 2002 r., 105 tys. km, 1200 ccm, benz., niebieski met., 5-drzw., airbag, ABS, klimat., wspom. kierownicy, c. zamek, el. szyby, el. lusterka, bez wypadku, stan bdb, zadbane, opalony, przygotowany do rejestracji, koszt rej. 250 zł - 11.900 zł. Legnica, tel. 0603/70-41-33 GIO9RWJ

FOTO RENAULT CLIO II, 2002 r., 105 tys. km, 1149 ccm, benz., złoty met., 3-drzw., garażowany, kierowca niepalący, 1 właściciel w kraju, sprawozdany, zarejest., ABS, alufelgi 14", c. zamek, z pilotem, el. otw. szyby, el. reg. lusterka, immobilizator, 4 airbagi, reg. kierowca, RO Sony, wspom. kier., do malych poprawek lakiem. - 9.100 zł. do negocjacji, sprawa pilna, zapraszam i pozdrawiam Uniejowice k. Złotoryi, tel. 0605/06-88-55 IOHCHAA

RENAULT CLIO 2002 r., 105 tys. km, 1200 ccm, benz., niebieski met., 5-drzw., airbag, ABS, klimat., wspom. kierownicy, c. zamek, el. szyby, el. lusterka, bez wypadku, stan bdb, zadbane, opalony, przygotowany do rejestracji, koszt rej. 250 zł - 11.900 zł. Legnica, tel. 0603/70-41-33 GIO9RWJ

FOTO RENAULT CLIO II, 2002 r., 105 tys. km, 1149 ccm, benz., złoty met., 3-drzw., garażowany, kierowca niepalący, 1 właściciel w kraju, sprawozdany, zarejest., ABS, alufelgi 14", c. zamek, z pilotem, el. otw. szyby, el. reg. lusterka, immobilizator, 4 airbagi, reg. kierowca, RO Sony, wspom. kier., do malych poprawek lakiem. - 9.100 zł. do negocjacji, sprawa pilna, zapraszam i pozdrawiam Uniejowice k. Złotoryi, tel. 0605/06-88-55 IOHCHAA

RENAULT CLIO 2002 r., 105 tys. km, 1200 ccm, benz., niebieski met., 5-drzw., airbag, ABS, klimat., wspom. kierownicy, c. zamek, el. szyby, el. lusterka, bez wypadku, stan bdb, zadbane, opalony, przygotowany do rejestracji, koszt rej. 250 zł - 11.900 zł. Legnica, tel. 0603/70-41-33 GIO9RWJ

FOTO RENAULT CLIO II, 2002 r., 105 tys. km, 1149 ccm, benz., złoty met., 3-drzw., garażowany, kierowca niepalący, 1 właściciel w kraju, sprawozdany, zarejest., ABS, alufelgi 14", c. zamek, z pilotem, el. otw. szyby, el. reg. lusterka, immobilizator, 4 airbagi, reg. kierowca, RO Sony, wspom. kier., do malych poprawek lakiem. - 9.100 zł. do negocjacji, sprawa pilna, zapraszam i pozdrawiam Uniejowice k. Złotoryi, tel. 0605/06-88-55 IOHCHAA

RENAULT CLIO 2002 r., 105 tys. km, 1200 ccm, benz., niebieski met., 5-drzw., airbag, ABS, klimat., wspom. kierownicy, c. zamek, el. szyby, el. lusterka, bez wypadku, stan bdb, zadbane, opalony, przygotowany do rejestracji, koszt rej. 250 zł - 11.900 zł. Legnica, tel. 0603/70-41-33 GIO9RWJ

FOTO RENAULT CLIO II, 2002 r., 105 tys. km, 1149 ccm, benz., złoty met., 3-drzw., garażowany, kierowca niepalący, 1 właściciel w kraju, sprawozdany, zarejest., ABS, alufelgi 14", c. zamek, z pilotem, el. otw. szyby, el. reg. lusterka, immobilizator, 4 airbagi, reg. kierowca, RO Sony, wspom. kier., do malych poprawek lakiem. - 9.100 zł. do negocjacji, sprawa pilna, zapraszam i pozdrawiam Uniejowice k. Złotoryi, tel. 0605/06-88-55 IOHCHAA

RENAULT CLIO 2002 r., 105 tys. km, 1200 ccm, benz., niebieski met., 5-drzw., airbag, ABS, klimat., wspom. kierownicy, c. zamek, el. szyby, el. lusterka, bez wypadku, stan bdb, zadbane, opalony, przygotowany do rejestracji, koszt rej. 250 zł - 11.900 zł. Legnica, tel. 0603/70-41-33 GIO9RWJ

FOTO RENAULT CLIO II, 2002 r., 105 tys. km, 1149 ccm, benz., złoty met., 3-drzw., garażowany, kierowca niepalący, 1 właściciel w kraju, sprawozdany, zarejest., ABS, alufelgi 14", c. zamek, z pilotem, el. otw. szyby, el. reg. lusterka, immobilizator, 4 airbagi, reg. kierowca, RO Sony, wspom. kier., do malych poprawek lakiem. - 9.100 zł. do negocjacji, sprawa pilna, zapraszam i pozdrawiam Uniejowice k. Złotoryi, tel. 0605/06-88-55 IOHCHAA

RENAULT CLIO 2002 r., 105 tys. km, 1200 ccm, benz., niebieski met., 5-drzw., airbag, ABS, klimat., wspom. kierownicy, c. zamek, el. szyby, el. lusterka, bez wypadku, stan bdb, zadbane, opalony, przygotowany do rejestracji, koszt rej. 250 zł - 11.900 zł. Legnica, tel. 0603/70-41-33 GIO9RWJ

FOTO RENAULT CLIO II, 2002 r., 105 tys. km, 1149 ccm, benz., złoty met., 3-drzw., garażowany, kierowca niepalący, 1 właściciel w kraju, sprawozdany, zarejest., ABS, alufelgi 14", c. zamek, z pilotem, el. otw. szyby, el. reg. lusterka, immobilizator, 4 airbagi, reg. kierowca, RO Sony, wspom. kier., do malych poprawek lakiem. - 9.100 zł. do negocjacji, sprawa pilna, zapraszam i pozdrawiam Uniejowice k. Złotoryi, tel. 0605/06-88-55 IOHCHAA

RENAULT CLIO 2002 r., 105 tys. km, 1200 ccm, benz., niebieski met., 5-drzw., airbag, ABS, klimat., wspom. kierownicy, c. zamek, el. szyby, el. lusterka, bez wypadku, stan bdb, zadbane, opalony, przygotowany do

RENAULT LAGUNA

RENAULT LAGUNA, 1998 r., 2000 ccm, benz, szary metalik, 5-drzwiowy, 5-biegowy, elektryczna szybki i lusterka, klimatronic, skencynacja inst gazowa, nawigacja, zarczerestowy w kraju, stan dobry, aktualny przeegląd, 06-2000 zL. Wrocław, tel. 0791/15-15-15 www.univer-auto.autogielda.pl K1054300

FOTO RENAULT LAGUNA KOMBI, 1998 r., 163 tys. km, 1598 ccm, benz, zielony metalik, 5-drzw., garażowany, kierowca niepalący, ABS, c. zamek z pilotem, el. otw. szyby (4), el. reg. lusterka, immobilizer, klimatyzacja automatyczna, 2 pod pow., RO, tap. welurowa, wspom. kier. - 8.800 zł do negocjacji. Wschowa, tel. 0695/45-42-12, 0601/38-68-73 IOHYE4T

RENAULT LAGUNA KOMBI, 1998/99 r., 180 tys. km, 1600 ccm, 16V, benz., srebrny met., klimat., airbag, halogeny, welurowa tap., RO, wspom. kierownicy, c. zamek, el. szyby, ABS, spr., opłacy, stan idealny, model po liftingu - 10.900 zł. Gryfów Śląski, powiat łowicki, tel. 075/781-12-09, 0600/43-68-45 GGVWMLT4

RENAULT LAGUNA KOMBI, 1998/99 r., 1800 ccm, 16V, srebrny, wspom. kierownicy, ABS, klimat., el. szyby, el. lusterka, airbag, komputer, bez wypadku, c. zamek, spr., zarejestr. - 9.300 zł. Miejska Górka, powiat rawicki, tel. 0603/91-36-86 GIOHR4LM

RENAULT LAGUNA KOMBI, 1998/99 r., 1900 ccm, dTi, złoty met., klimatronic, ABS, 4 airbagi, el. szyby, c. zamek, stan bdb - 8.900 zł + opłaty ok. 1.200 zł. Środa Śląska, tel. 0665/00-77-77 GIOHYCY7

RENAULT LAGUNA KOMBI, 1998/99 r., 1900 ccm, dTi, zielony met., klimatronic, 4 airbagi, c. zamek, alarm, wspom. kierownicy, ABS, el. szyby, el. lusterka, welurowa tap., alfufelgi, RO, halogeny, hak, stan bdb - 8.300 zł + opłaty. Zgorzelec, tel. 0518/21-09-00 GI94Y937M

RENAULT LAGUNA KOMBI, 1999 r., 205 tys. km, 1900 ccm, TDI, oliwkowy met., klimatronic, 4 airbagi, 4 el. szyby, welurowa tap., halogeny, komputer, ekonomiczny, sprowadzony, opłacy, stan bdb - 11.800 zł. Gryfów Śląski, powiat łowicki, tel. 075/781-12-09, 0600/43-68-45 GIO97R7JW4

RENAULT LAGUNA, 1999 r., 145 tys. km, 1600 ccm, 16V, benz., granatowy met., 5-drzw., klimat., 4 el. szyby, 4 airbagi, c. zamek, halogeny, RM, wspom. kierownicy, spr., opłacy, stan idealny - 11.500 zł. Gryfów Śląski, tel. 075/781-12-09, 0600/43-68-45 GI97CYF3J

RENAULT LAGUNA KOMBI, 1999 r., 1600 ccm, 16V, błękitny met., I właśc., kupiony w salonie, klimat., el. szyby, el. lusterka, c. zamek, alarm, RO, welurowa tap., ABS, 2 airbagi, relingi dach., hak, podoklejniki, zadany, zarejestr., ważne OC i przegląd - 8.900 zł lub zamienie. Kłodzko, tel. 0697/45-99-84, 074/68-45-51 GI9777AA4

RENAULT LAGUNA HATCHBACK, 1999 r., 180 tys. km, 1900 ccm, dTi, granatowy met., wspom. kierownicy, ABS, klimat., 2 airbagi, c. zamek + pilot, el. szyby, stan idealny, zarejestr. - 8.900 zł. Rawicz, tel. 0606/37-99-19 GIOHR4JR

RENAULT LAGUNA KOMBI, 1999 r., 160 tys. km, 1600 ccm, 16V, zielony met., klimatronic, pełne wyposaż. elektr., ABS, spr., z Niemiec - 7.600 zł + opłaty. Trzebnica, tel. 0606/77-92-47 GIOEWM9M9

RENAULT LAGUNA KOMBI, 1999 r., 160 tys. km, 1900 ccm, TDI, granatowy, pełne wyposaż., bez wypadku, b. zadany - 12.700 zł lub zamienie. Wałbrzych, tel. 0503/07-91-94 GIOHYCNC

FOTO RENAULT LAGUNA HATCHBACK, 1999 r., 175 tys. km, 1600 ccm, 16V, 107 KM, bordowy met., 5-drzw., el. szyby i lusterka, klimatronic, centr. zamek, 4 airbagi, RO z CD, wspom. kierownicy, imob., komputer, welurowa tap., świalta przeciwmiglowe, I właściciel, serwisowany w ASO, bezwypadkowy, przygotowany do rejestracji, koszt rej. - 2.900 zł, możliwe raty, transport do 100 km gratis! Wojcieszów, tel. 0605/62-70-21 www.rbus.autogielda.pl K10891950

RENAULT LAGUNA, 1999 r., 2200 ccm, turbo D, pod liftingu, el. szyby, el. lusterka, c. zamek + pilot, alfufelgi, klimatronic, spolier fly, stan bdb - 9.800 zł. Złotoryja, tel. 0603/36-37-51 GIOARL7W6

RENAULT LAGUNA HATCHBACK, 1999/00 r., 1800 ccm, benz., 16V, granatowy met., klimat., ABS, wspom. kierownicy, c. zamek, el. szyby, el. lusterka, 2 airbagi, imob., RO, halogeny, po przeglądzie, kupiony w salonie, stan bdb - 8.900 zł. Bolesławiec, tel. 0609/54-78-90, 075/734-72-65 GIOHYCAR

RENAULT LAGUNA II HATCHBACK, 1999/00 r., 176 tys. km, 1900 ccm, dCi, srebrny met., 4 airbagi, ABS, klimatronic, 4 el. szyby, el. lusterka, RO z CD, alfufelgi, sprowadzony, opłacy - 10.300 zł. Olsztyn, powiat lubański, tel. 0889/23-07-04, 0792/50-95-45 GI97ELNP

RENAULT LAGUNA HATCHBACK, 1999/00 r., 136 tys. km, 2000 ccm, 16V, benz., zielony metalik, 5-drzw., bez wypadku, garażowany, kierowca niepalący, kpl dokumentacja, I właściciel, serwisowany, sprowadzony, ABS, alum. felgi, c. zamek, el. otw. szyby (4), el. reg. lusterka, immobilizer, klimatronic, RO - 10.500 zł. Wałbrzych, tel. 0609/11-43-43 IOHWVTR

RENAULT LAGUNA KOMBI, 2000 r., 193 tys. km, 1900 ccm, dTi, biały, I właśc., w kraju, ABS, 4 airbagi, el. szyby, el. lusterka, c. zamek, stan bdb - 10.500 zł. Bolesławiec, tel. 0609/11-99-54 GIOCT7C7

RENAULT LAGUNA, 2000 r., 188 tys. km, 1900 ccm, czerny, zarejestr. - 12.800 zł. Legnica, tel. 076/862-44-04, 0501/77-55-40 GIOAWLJ

FOTO RENAULT LAGUNA HATCHBACK, 2000 r., 168 tys. km, 1900 ccm, DTI, granatowy metalik, 5-drzw., bez wypadku, garażowany, na gwarancji, kierowca niepalący, kpl dokumentacja, I właściciel, serwisowany, sprowadzony, ABS, alum. felgi, c. zamek, el. otw. szyby (4), el. reg. lusterka, ESP, immobilizer, klimatronic, komputer pokł. - 12.900 zł. Legnica, tel. 0606/38-41-82 K11085250

RENAULT LAGUNA HATCHBACK, 2000 r., 190 tys. km, 1900 ccm, dCi, srebrny, klimat., 4 el. szyby, el. lusterka, 4 airbagi, wspom. kierownicy, bez wypadku, opłacy - 10.800 zł. Olsztyn, powiat lubański, tel. 0889/23-07-04, 0792/50-95-45 GI97N79XU

RENAULT LAGUNA HATCHBACK, 2000 r., 136 tys. km, 1900 ccm, diesel, niebieski, 5-drzw., garażowany, kierowca niepalący, kpl dokumentacja, kupiony w kraju, sprowadzony, zarejestr., ABS, c. zamek z pilotem, el. otw. szyby (2), el. reg. lusterka, immobilizer, klimatyzacja, 12.000 zł do negocjacji. Ostrowiec Polski, tel. 0506/80-94-38 adam_141@wp.pl IOHYVHM

RENAULT LAGUNA KOMBI, 2000 r., 224 tys. km, 1900 ccm, dTi, granatowy met., 4 airbagi, klimatronic, el. szyby, el. lusterka, ABS, c. zamek, wspom. kierownicy, stan bdb - 8.900 zł + opłaty. Prochowice, powiat legnicki, tel. 0667/63-13-03 GIOFHPNC

RENAULT LAGUNA KOMBI, 2000 r., 170 tys. km, 1900 ccm, dCi, srebrny met., pełne wyposaż. - 12.700 zł lub zamienie. Wałbrzych, tel. 0503/07-91-94 GIOATCY4

RENAULT LAGUNA II KOMBI, 2001 r., 1600 ccm, benz., szary met., bez wypadku, sprowadzony, stan idealny - 13.900 zł. Jelez-Laskowice, powiat olawski, tel. 0609/83-11-00 GI94H3N1N

FOTO RENAULT LAGUNA HATCHBACK, 2001 r., 102 tys. km, 1800 ccm, benz., szary agat, 5-drzw., bez wypadku, kierowca niepalący, kupiony w salonie, w kraju, zarejestr., ABS, alum. felgi, c. zamek, el. otw. szyby, el. reg. lusterka, immobilizer, klimatyzacja, komputer pokł., 8 pod pow., reg. kierowca, RO, tap. welurowa, wspom. kier. - 15.000 zł do negocjacji. Lubin, tel. 0500/49-43-74 tnsiadca@gmail.com IOH4YAYX

FOTO RENAULT LAGUNA, 2001 r., 160 tys. km, 1800 ccm, benz., czerny, 5-drzw., bez wypadku, kierowca niepalący, kpl dokumentacja, I właściciel w kraju, serwisowany, sprowadzony, zarejestr., ABS, alfufelgi, c. zamek, el. otw. szyby, el. reg. lusterka, klimatyzacja, komputer pokł., pod pow., reg. kierowca, wspom. kier. - 12.000 zł lub zamienie na desla 1.6 Świebodzin, powiat świdnicki, tel. 0602/11-45-98 laurelree@wp.pl IOHKR3J

RENAULT LAGUNA KOMBI, 2001 r., 161 tys. km, 1900 ccm, dCi, 120 KM, granatowy metalik, klimatronic, ABS, ESP, c. zamek, airbag, radio z CD, bezwypadkowy, sprowadzony z Francji, niezarejestrowany - 13.000 zł do negocjacji. Winko, powiat wolowski, tel. 0603/75-89-20 IOIFJMEJ

RENAULT LAGUNA, 2002 r., 175 tys. km, 1900 ccm, dCi, granatowy, pełne wyposaż. oprócz skórzanej tap. - 13.500 zł + opłaty. Bolesławiec, tel. 0660/45-47-43 GI97JKXL

RENAULT LAGUNA II PRIVILEGE, 2002 r., 134 tys. km, 1900 ccm, dCi, 120 KM, granatowy metalik, klimatronic, I właśc., ABS, ESP, ksenony, 6-bieg., klimatronic 2-stref., 8 airbagów, c. zamek, el. szyby, komputer, garażowany - 21.500 zł lub zamienie na vana Kobyła Góra, powiat ostrzeszowski, tel. 0784/63-83-99 GI94FEM97

FOTO RENAULT LAGUNA KOMBI LUX PRIVILEGE, 2002 r., 156 tys. km, 2000 ccm, 16V, benz., zielony metalik, 4-drzw., bez wypadku, garażowany, na gwarancji, kpl dokumentacja, I właściciel, serwisowany, sprowadzony, zarejestr., ABS, alarm, c. zamek, el. otw. szyby (4), el. reg. lusterka, ESP, immobilizer, klimatronic, komputer pokł., 10 pod pow. - 15.900 zł możli raby zamiana. Legnica, tel. 0606/38-41-82 K13282749

RENAULT LAGUNA I KOMBI, 2002 r., 199 tys. km, 1900 ccm, dCi 120 KM, grafiowy metalik, 5-drzw., bez wypadku, garażowany, kpl dokumentacja, I właściciel, serwisowany, sprowadzony, ABS, alum. felgi, c. zamek, el. otw. szyby (4), el. reg. lusterka, ESP, immobilizer, klimatronic, komputer pokł., 8 pod pow., reg. kierowca, RO - 16.500 zł. Miłoszyce, powiat olawski, tel. 071/138-48-64, 0668/48-36-81 IOHR4WA

RENAULT LAGUNA KOMBI, 2002 r., 223 tys. km, 1900 ccm, diesel, srebrny met., najbogatsza wersja, czujnik cofania, pełne wyposaż. elektr., klimat. - 17.800 zł. Prudnik, tel. 0604/24-19-32 GIOAPPLY

RENAULT LAGUNA II KOMBI, 2002 r., 145 tys. km, 1900 ccm, dCi, błękitny metalik, pełne wyposaż., stan bdb, reflektory ksenonowe, ks. serwisowa, od 2 lak w kraju - 17.600 zł. Trzebnica, tel. 0797/11-70-68 GIOHW3NH

FOTO RENAULT LAGUNA KOMBI, 2002 r., 163 tys. km, 1900 ccm, dCi, 101 KM, srebrny met., 5-drzw., alfufelgi, nawigacja, ABS, 4 el. szyby i lusterka, klimatronic, ASR, centr. zamek, 8 airbagów, wspom. kier., imob., ESP, świalta przeciwmiglowe, I właściciel, serwisowany w ASO, bezwypadkowy, sprowadzony z Niemiec, przygotowany do rejestr. - 19.900 zł, możliwe raty, transport do 100 km gratis. Wojcieszów, powiat złotoryjski, tel. 0605/62-70-21 www.rbus.autogielda.pl K13009709

RENAULT LAGUNA KOMBI, 2002 r., 1900 ccm, dCi, morski met., klimatronic, 10 airbagów, wszystkie elektr. dodatki, halogeny, komputer, skórzana tap., ABS, RO z CD, alfufelgi, serwisowany - 20.500 zł. Wołczyn, powiat kulczuborski, tel. 077/414-52-80, 0663/45-13-97 GI9WNM3E4

RENAULT LAGUNA II HATCHBACK, 2002 r., 125 tys. km, 1900 ccm, DCI, 120 KM, bordowy met., I właśc., ABS, ESP, klimat., wspom. kierownicy, el. szyby i reg. lusterka, c. zamek, nawigacja, GPS, 8 airbagów, RO + CD, imob., 6-biegowy, zarejestr. - 17.500 zł. Wrocław, tel. 0793/02-53-24 GIO7993R

FOTO RENAULT LAGUNA KOMBI, 2002 r., 3000 ccm, benz., granatowy, 5-drzwiowy, automat, skrzynia bieg., Tiptronic, skórzana tapicerka, alfufelgi, ksenony, klimatronic, radio z CD, zarejestrowany w kraju, kupiony w salonie, stan dobry, aktualny przeegląd! OK - 12.900 zł. Wrocław, tel. 0791/15-15-15 www.univer-auto autogielda.pl K13309598

RENAULT LAGUNA, 2002 r., 147 tys. km, 1900 ccm, dCi, niebieski met., ABS, tempomat, c. zamek, el. szyby, el. lusterka, welurowa tap., 8 airbagów, klimat. RO z CD ze ster. przy kier., stan bdb, przygotowany do rejestr. - 14.000 zł. Wrocław, tel. 0723/47-12-65, 071/364-46-97 GIOHYEA4

RENAULT LAGUNA II, 2002 r., 103 tys. km, 1800 ccm, grafiowy met., automatic, klimatronic, welurowa tap., ABS, ESP, 8 airbagów, el. szyby, el. lusterka, sensor deszczu, czujnik cofania, garażowany, kola letnie i zimowe, bez wypadku, komputer pokładowy, halogeny, I właśc., tolezy przeciwnieścienne - 15.000 zł. Zerniki Wrocławskie, powiat wrocławski, tel. 0604/42-56-06, 071/311-33-75 GIOFHR4K

RENAULT LAGUNA II KOMBI, 2003 r., 1900 ccm, dCi, 120 KM, bordowy met., I właśc. w kraju, klimatronic 2-stref., 8 airbagów, c. zamek, ABS, ASR, wielofunkcyjna kpl., relingi dach., alfufelgi, zadany, ekonomiczny, ważne OC i przegląd, 6-bieg., stan bdb - 21.800 zł lub zamienie. Kłodzko, tel. 0697/45-99-84, 0608/77-31-99 GIOHPKCT

RENAULT LAGUNA, 2003 r., 181 tys. km, 2200 ccm, DCI, srebrny metalik, 5-osobowy, ABS, ESP, klimatronic, el. lusterka, el. szyby, alfufelgi, hak, tempomat, CD, 2 karty - 17.200 zł. Kraszewice, powiat ostrzeszowski, tel. 0693/56-79-32 GIOHYJCY

RENAULT LAGUNA II DYNAMIQUE KOMBI, 2003 r., 192 tys. km, 1900 ccm, DCI, morski metalik, 8 airbagów, ABS, reflektory ksenonowe, nawigacja, komputer, tempomat, klimatronic 2-stref., podgrz. fotele, el. szyby, el. lusterka, parktronic, welurowo-skorzana tapicerka, 6-biegowy, halogeny, zest. glosnomowicy - 22.700 zł. Książnica, powiat dzierzoniowski, tel. 0693/52-73-81, 074/830-37-12 GIO9JHPR

FOTO RENAULT LAGUNA II KOMBI, 2003 r., 81 tys. km, 1900 ccm, turbodiesel, grafiowy metalik, 5-drzw., bez wypadku, garażowany, kierowca niepalący, kpl dokumentacja, I właściciel w kraju, sprowadzony, zarejestr., ABS, alarm, c. zamek z pilotem, el. otw. szyby (4), el. reg. lusterka, ESP, immobilizer, klimatyzacja, komputer pokł., 8 pod pow., RO - 21.500 zł. Lubin, tel. 0696/71-11-23, 0604/97-42-07 monika.za@wp.pl IOHF9FXH

RENAULT LAGUNA II KOMBI, 2003 r., 199 tys. km, 1900 ccm, diesel, granatowy met., c. zamek (karta), el. szyby, el. lusterka, wspom. kierownicy, klimat., czujnik cofania, ESP, RO z CD ster. przy kierownicy, ABS - 15.500 zł. Lwówek Śląski, tel. 0727/68-03-50 GIOHY7KF

RENAULT LAGUNA II ALIZE, 2003 r., 47 tys. km, 1800 ccm, 16V, jasny met., 5-drzw., pełne wyposaż., stan idealny - 20.000 zł lub zamienie. Wałbrzych, tel. 0503/07-91-94 GIOHYCPT

FOTO RENAULT LAGUNA KOMBI, 2003 r., 204 tys. km, 1900 ccm, dCi, granatowy, 5-drzw., bez wypadku, kierowca niepalący, zarejestr., ABS, c. zamek, el. otw. szyby (4), el. reg. lusterka, ESP, immobilizer, klimatyzacja, komputer pokł., 8 pod pow., reg. kierowca, RO, wspom. kier., 6-bieg. - 20.700 zł. Legnica, tel. 076/854-02-84 0509/69-83-66, 0606/14-33-94 www.autosar.autogielda.pl autocharler@irtelna.pl K13263639

RENAULT LAGUNA KOMBI, 2004 r., 70 tys. km, 1900 ccm, dCi, bordowy met., 6-bieg., klimatronic, pełne wyposaż. el. ABS, 8 airbagów, welurowa tap., alfufelgi, Borbet 18", kpl felg stalowych, ks. serwisowa, sprowadzony z Niemiec - 22.900 zł. Brzeg, tel. 0668/37-20-76 GGVYREX

RENAULT LAGUNA GRANDTOUR KOMBI, 2004 r., 110 tys. km, 1900 ccm, dCi, serwisowany, pełne wyposaż. elektr., skórzana tap., karta pojazdu, GPS, nawigacja, komputer - 22.000 zł. Legnica, tel. 0607/66-87-82 GIOHXNYP

RENAULT LAGUNA EXPRESSION, 2004 r., 1800 ccm, 16V, benz., srebrny met., alfufelgi, polskorzana tap., kupiony w salonie, I właśc., serwisowany, kpl dokumentacja, po wymianie rozrządu, 6-bieg., klimatronic 2-stref., wspom. kierownicy, 6 airbagów, kurtyny pow., ABS, ESP, c. zamek, el. lusterka, 4 el. szyby, tempomat, halogeny - 19.900 zł. Legnica, tel. 0601/26-07-97 GIOCHFWT

RENAULT LAGUNA KOMBI, 2004 r., 90 tys. km, 1900 ccm, DCI, 120 KM, zielony (butelkowy), ABS, ESP, ASR, klimatronic 2-stref., 4 el. szyby, el. lusterka, 6-bieg., polskorzana tap., 8 airbagów, alfufelgi 17", tempomat, komputer, halogeny, srebrne relingi, spr., opłacy - 22.000 zł lub zamienie. Luban, tel. 0501/70-71-79, 075/722-59-98 GIOA9FEE

FOTO RENAULT LAGUNA II KOMBI PRIVILEGE, 2004 r., 161 tys. km, 1900 ccm, dCi, 120 KM, czarny metalik, chromowane dodatki, kszialka serwisowa, bezwypadkowy, aluminiowe felgi, 2 komplety opon, pełne wyposażenie, nawigacja z mapą Polski, stan idealny, wersja Grandtour - 21.999 zł do negocjacji. Niegowa, tel. 0797/19-69-30 IOHY4NL

RENAULT LAGUNA KOMBI, 2004 r., 146 tys. km, 1900 ccm, dCi, srebrny met., pełne wyposaż. elektr., ABS, ESP, 6-biegowy, klimatronic, 8 airbagów, alfufelgi, RO z CD, tempomat, sensor deszczu i zmiernicz, relingi dach., I rejestracja z 30.12.2004 roku, zadany, zarejestr., stan bdb, nowy rozrząd, filtry i oleje - 22.800 zł. Nowa Ruda, powiat kłodzki, tel. 0504/19-10-40 GI97MYXK

RENAULT LAGUNA II EXPRESSION KOMBI, 2004 r., 1900 ccm, DTI, atramentowy met., pełne wyposaż., I właśc., zadany, atrak. wyglad - 17.700 zł lub zamienie. Paczków, powiat nyski, tel. 0698/74-96-12 GIOHW7JJ

RENAULT LAGUNA, 2004 r., 1900 ccm, diesel, srebrny metalik, 5-drzw., sprowadzony, ABS, c. zamek, el. otw. szyby, el. reg. lusterka, klimatyzacja pod pow., wspom. kier. - 15.500 zł + opłaty. Świdnica, tel. 0502/07-82-20 IOFYJNM

RENAULT LAGUNA KOMBI, 2004 r., 195 tys. km, 1900 ccm, dCi, srebrny metalik, 5-drzw., ABS, alarm, el. otw. szyby, el. reg. lusterka, ESP, immobilizer, kierowca niepalący, klimatyzacja, komputer pokł., kpl dokumentacja, I właściciel, 8 pod pow., reg. kierowca, RO, serwisowany, sprowadzony, sztyberdach, tap. welurowa, tempomat - 16.000 zł do negocjacji. Wałbrzych, tel. 0666/89-72-68, 0664/19-29-27 tim@o2.pl IOHR3KC

RENAULT LAGUNA PRIVILEGE, 2004 r., 195 tys. km, 1900 ccm, dCi, 120 KM, srebrny met., 6 airbagów, oryg. nawigacja, polskorzana tap., czujnik cofania, klimatyzacja, wspom. kierowca, klimatronic, ESP, tempomat, RO ster. przy kierownicy, w 100% bez wypadku, serwisowany w ASO, stan bdb - 21.500 zł. Wrocław, tel. 0506/54-54-51 GIOHMR9

RENAULT LAGUNA KOMBI, 2005 r., 69 tys. km, 2200 ccm, dCi, szary met., ksenony, spryskacze reflektorów, halogeny, skórzana tap., nawigacja, hak, parktronic, chromowane dodatki, alfufelgi, podgrz. fotele, 10 airbagów, 30-900 zł. Jelez-Laskowice, powiat olawski, tel. 0601/95-96-42 GIO4FRK4

RENAULT LAGUNA GRANDTOUR, 2006 r., 158 tys. km, 1900 ccm, dCi, 130 KM, czarny met., zarejestr., kontrola trakcji, ABS, duża nawigacja, 8 airbagów, tempomat 2-funkcyjny, klimatronic 2-stref., c. zamek, 2 karty, 6-biegowy, sensor deszczu i zmiernicz, komputer, 4 el. szyby, podgrzewane i składane lusterka, bez wypadku, podoklejniki, RO - 30.900 zł. Kłodzko, tel. 0506/62-99-20 GIOELM

RENAULT LAGUNA, 2006 r., 1900 ccm, TDI, błękitny met., stan bdb - 27.500 zł. Nysa, tel. 0513/39-77-65 GIOHW4FY

RENAULT LAGUNA, 2007 r., 188 tys. km, 1900 ccm, dCi, 120 KM, granatowy met., 6-bieg., klimatronic, 8 airbagów, 4 el. szyby, alfufelgi 16", ABS, ESP, zarejestr. w kraju - 17.800 zł. Rawicz, tel. 0661/70-83-41 GIOHR49M

RENAULT LAGUNA HATCHBACK, 2007 r., 129 tys. km, 1900 ccm, dCi, 110 KM, srebrny metalik, 6-biegowy, klimatronic 2-stref., 4 el. szyby, el. składane lusterka, sensor zmiernicz i deszczu, ABS, ESP, komputer, 8 airbagów, oryg. RO z CD ze sterowaniem przy kier., ks. serwisowa, po wymianie rozrządu, bezwypadkowy, spr., stan idealny - 27.900 zł. Złotoryja, tel. 0609/36-92-67 IOHPYLL

RENAULT MEGANE, 1996 r., 1400 ccm, benz., wspom. kierownicy, c. zamek, el. szyby, el. lusterka, el. reg. reflektory - 3.500 zł. Bolesławiec, tel. 0603/63-81-73 GIOHYHON

RENAULT MEGANE hatchback, 1996 r., 140 tys. km, 1600 ccm, benz., wysyk, 2 airbagi, wspom. c. zamek, welurowa tap., dzial. tylna kanapa, imob., stan bdb - 4.900 zł + opłaty. Chojnow, powiat legnicki, tel. 0513/70-94-71 GI94XXY9A

RENAULT MEGANE, 1996 r., 216 tys. km, 1600 ccm, inst. gaz, czerny, komputer, el. szyby i lusterka, klimat., wspom. kierownicy, RO z CD, alarm - 6.000 zł do neg. Chrośnik, powiat lubiński, tel. 0508/50-31-37 GIOHYH4K

RENAULT MEGANE COUPE, 1996 r., 187 tys. km, 1600 ccm, benzyna, inst. gaz, granatowy metalik, ABS, c. zamek, alarm, RO z CD, wspom. kierownicy, alfufelgi + nowe opony, 2 airbagi, welurowa tap., stan bdb - 5.600 zł. Grodzice, powiat złotoryjski, tel. 0508/77-38-68 GIOJNK3

RENAULT MEGANE, 1996 r., 160 tys. km, 1600 ccm, benz., bordowy met., 5-drzw., 5-bieg., 2 airbagi, el. szyby, sztyberdach, welurowa tap., halogeny, w kraju od roku, zarejestr., zadany, stan bdb - 6.900 zł. Gryfów Śląski, powiat łowicki, tel. 075/781-12-09, 0600/43-68-45 GIOPLPFX

RENAULT MEGANE COUPE, 1996 r., 165 tys. km, 1600 ccm, BV, 95 KM, złoty, ABS, el. sztyberdach, wspom. kierownicy, c. zamek + pilot, el. otw. szyby, el. reg. lusterka, imob., welurowa tap., el. reg. reflektory, oryg. RO podgrz. fotele - 17.200 zł. Kłodzko, tel. 0669/80-36-54 GIOHW3K7

RENAULT MEGANE RT HATCHBACK, 1996 r., 128 tys. km, 1600 ccm, wysyk, czerny, c. zamek + 2 piloty, imob., alarm + 2 piloty, ABS, 5-drzwiowy, 5-bieg., wspom. kierownicy, klimat., el. otw. szyby, welurowa tap., 2 airbagi, reg. kierowca, komputer, halogeny, zuzycie paliwa 6/100 km, właśc. niepalący, lakierowana zderzaka i lust. - 5.900 zł. Legnica, tel. 0696/04-38-19 GIOHR4X9

RENAULT MEGANE, 1996 r., 1400 ccm, stan bdb - 3.600 zł. Olawa, tel. 0781/88-23-20 GIOFTRJ9

RENAULT MEGANE hatchback, 1996 r., 168 tys. km, 1400 ccm, benz., inst. gaz, kpl opon zimowych, hak, ważne OC i przegląd, do malych poprawek blachar-Jakiem - 3.200 zł. Strzelin, tel. 0694/75-42-94 GIOHYMYF

RENAULT MEGANE, 1996 r., 1400 ccm, benz., inst. gaz, czerny, 5-drzwiowy, hak - 4.900 zł. Wleń, tel. 072

SAAB

SAAB 9-3 VECTOR SPORT SEDAN, 2002/03 r., 176 tys km, 2000 ccm, benz., 175 KM, srebrny metalik, nowy model, sprowadzony z Niemiec, w Polsce od 5 miesięcy, zarejestrowany, ważne OC i przegląd, zadbane, kola zimowe, oryginalne alufelgi 17" z oponami letnimi, atrakcyjny wygląd, zdjęcia i dokładny opis na www.autogielda.pl - 26.900 zł od uzgodnienia. Strzeżin, tel. 0604/78-752 G194YELJH

FOTO SAAB 9-5 KOMBI, 2008 r., 1900 ccm, diesel, 150 KM, grafitowy metalik, nowy model, skórzana tapicerka, duża nawigacja, alufelgi 17", 6-biegowy, el. szyby, el. lusterka, skórzana kierownica wielofunkcyjna, ESP, parktronic, czujnik deszczu i zmierzchu, stan idealny, 2 kluczyki, książka serwisowa, po opłatach - 59.900 zł lub zamienie na tańszy Rydzyna, powiat leszczyński, tel. 0511/33-11-66, 0511/33-11-88 www.autowega.autogielda.pl art1u01@onet.pl K10374130

FOTO SAAB 9-5 KOMBI, 2002 r., 176 tys km, 3000 ccm, TID, szary met., 5-drzw. ABS, alarm, alum. felgi, bez wypadku, c zamek, el. otw. szyby, el. reg. lusterka, ESP, garazowany, immobilizer, kierowca niepalący, klimatyzacja, komputer pokł., kpl. dokumentacja, kupiony w kraju, i właściciel, pod pow. reg. kierownica - 24.900 zł Wrocław, tel. 0603/58-25-88, 0605/95-78-02 info@autododaki.pl I10H3TL

SAAB 900 HATCHBACK, 1999 r., 2000 ccm, DOHC, 16V, bordowy met., spr., zarejest. w 2006 r. RM, ABS, klimat., podgrz. fotele, pełne wyposaż. elektr. wspan. kierownicy, wulowura tap., 5-drzwiowy, 5-bieg, stan ogólny dobry - 4.000 zł od uzgodnienia. Wrocław, tel. 0783/02-57-41 G10FY7HA

SAAB 9000 CSE, 1996/97 r., 2000 ccm, turbo E, czarny met., inst. gazowa, 150 KM, alufelgi, skórzana tap., klimatron, pełne wyposaż., zarejest., ubezpieczony - 5.990 zł lub zamienie. Jelenia Gora, tel. 0604/35-22-07, 0605/14-58-94 G19L9XEJ

SAAB 9-3, 1998 r., 1500 ccm, TID, 4 airbagi, klimat., ABS, el. szyby, el. reg. lusterka, komputer pokładowy, wulowura tap., zarejest., ubezpieczony, stan bdb - 12.800 zł Chonop, powiat legnicki, tel. 0513/70-94-71 G19XRHRH

SAAB 9-5 KOMBI, 2002 r., 195 tys km, 3000 ccm, TID, czarny met., skórzana tap., i właśc. w kraju, serwis. w ASO, el. otw. szyby (4), c zamek, ks. serwisowa, klimatronic 2-stref., ABS, alufelgi, 4 airbagi, podgrz. fotele, ESP, RO z CD - 24.800 zł Opole, tel. 077/441-15-55, 0600/01-23-90 G10CNXJ4

SEAT

SEAT ALHAMBRA, 1996 r., 198 tys km, 1900 ccm, TDI, zielony met., spr., zadbane, klimatronic, ABS, airbagi, komputer, pełne wyposaż. elektr., obrotowe fotele, drewn. dodatki, reeling dach, RO, stan bdb - 11.950 zł lub zamienie Kłodzko, tel. 074/647-04-01 G104TFH4

SEAT ALHAMBRA, 1997 r., 1900 ccm, TDI, 2 airbagi, klimat., 7-osobowy, stan bdb - za czas tablicach - 12.700 zł Jawor, tel. 0883/20-25-51 G10H9M9

SEAT ALHAMBRA, 1997/98 r., 187 tys km, 1900 ccm, TDI, srebrny, klimat., 2 airbagi, c zamek, ABS, RO z CD, bez wypadku, zadbane, stan bdb - 11.800 zł + opłaty ok. 1.200 zł Środa Śląska, tel. 0665/00-77-77 G10HYE3P

SEAT ALHAMBRA, 1998 r., 2000 ccm, benz., klimatronic, wersja angielska, stan bdb - 2.800 zł Kepno, tel. 0608/23-11-90 G10F34FC

SEAT ALHAMBRA, 1998/99 r., 149 tys km, 1800 ccm, turbo E, 150 KM, klimatronic, komputer, tempomat, el. szyby, el. lusterka, szyberdach, alufelgi, c zamek, po wymianie paska rozrządu - 13.500 zł + opłaty Henryków, powiat ząbkowski, tel. 0604/44-17-69, 0883/89-33-68 G10HE43

SEAT ALHAMBRA, 1999 r., 234 tys km, 1900 ccm, TDI, 110 KM, niebieski met., klimat., 6 el. szyb, 2 airbagi stan bdb, spr., - 13.800 zł + opłaty Bolesławec, tel. 0501/80-36-22 G10HFTK

SEAT ALHAMBRA, 1999 r., 185 tys km, 1900 ccm, TDI, 110 KM, atramentowy met., klimatronic, Webasto, pełne wyposaż. elektr., wulowura tap., ks. serwisowa, stan bdb - 15.300 zł Kłodzko, tel. 0603/79-77-51 G19AJJHK

SEAT ALHAMBRA, 1999 r., 1800 ccm, benz., klimat., 115 KM, inst. gaz, z sekwencyjnym wtryskiem, klimat., el. szyby, c zamek, 7-osobowy, 2 kpl. kluczyków, el. lusterka, spr., ważne OC, wulowura tap., do małych poprawek blachar-kakiem - 9.900 zł + opłaty Legnica, tel. 0505/91-97-40 G10HX3T

SEAT ALHAMBRA VAN, 1999 r., 160 tys km, 1900 ccm, TDI, wisniowy metalik, 7-osobowy, klimat., c zamek, immobil., el. szyby i reg. lusterka, Webasto, hak, wulowura tap., airbagi - 14.900 zł Walbrzych, tel. 0792/66-58-30, 074/844-21-23 G10XFJF

SEAT ALHAMBRA, 1999 r., 1900 ccm, TDI, klimat., 4 airbagi, wszystkie elektr. dodatki, ABS, ESP, 7-osobowy, wulowura tap., i właśc. serwis. w ASO - 14.800 zł Wrocław, powiat Kłudzerski, tel. 077/414-52-80, 0663/45-13-97 G10HKKPC

SEAT ALHAMBRA, 2000 r., 230 tys km, 1900 ccm, TDI, 116 KM, pomarańczowy met., klimatronic, ABS, 6-bieg, alufelgi, halogeny, 7-osobowy, 4 airbagi, el. otw. szyby (4), el. reg. lusterka, c zamek, 2 kluczyki, ekonomiczny hak i właśc., podkiełkieni, karta pojazdu, zarejest., ważne OC i przegląd - 23.600 zł Trzebnica, tel. 0790/53-50-45 G10HYFTA

SEAT ALHAMBRA, 2003/04 r., 155 tys km, 1900 ccm, TDI, 115 KM, perłowozielony metalik, 6-bieg, klimatronic 2-stref., podgrz. fotele i przedn. szyba, tempomat, komputer, 6 el. szyby, halogeny, sprysk. refl., ABS, ESP, c zamek, wspan. Webasto, el. reg. podgrz. i skład lusterka, stoliki w fotelach, podkiełkieni, roleta, reeling, stan bdb sprowadzony - 32.500 zł + opłaty, cena do negocjacji. Sobótka, powiat wrocławski, tel. 0604/69-09-96 I0EWFK4

RENAULT MEGANE HATCHBACK, 2006 r., 76 tys km, 1500 ccm, dCi, srebrny met., 5-drzw., kpl. dokumentacja, i właściciel, spr., zarejest., ABS, alarm, c zamek, el. szyby, immobil., klimatyzacja, komputer pokł., 4 airbagi, reg. kierownica, RO z CD, tap. wulowura, wspan. kier., stan bdb, zadbane, silnik pracuje idealnie, tempomat - 23.300 zł Rawicz, tel. 0603/07-92-14 I10FPAY

RENAULT MEGANE, 2006 r., 56 tys km, 1900 ccm, 130 KM, szary met., el. szyby, ABS, tempomat, c zamek, radio + CD, alufelgi, zarejest. - 26.500 zł Rawicz, tel. 0787/10-26-17 G10HWA4EC

RENAULT MEGANE hatchback, 2006 r., 77 tys km, 1900 ccm, DCI, 131 KM, po liftingu, 5-drzwiowy, klimatronic, 6 airbagów, ABS, EBD, ESP, wszystkie elektr. dodatki, tempomat, 2 karty, kpl. dokumentacja, sensor deszczu i zmierzchu, 6-bieg, opłacony - 25.900 zł Torzym, powiat sulęziński, tel. 068/341-38-49, 0502/39-54-89 G10CAXTY

RENAULT MEGANE III HATCHBACK, 2006 r., 57 tys km, 1500 ccm, DCI, srebrny met., i reg. w 2007 r., 5-drzwiowy, 105 KM, 6-bieg, klimatronic, ABS, ESP, tempomat, c zamek, el. otw. szyby, el. reg. lusterka, sensor deszczu i zmierzchu, podkiełkieni, silnik nowego typu, RO z CD, komputer, 8 airbagów, bez wypadku, oryg. lakier i przzeb. - 25.600 zł Walbrzych, tel. 0516/32-60-95 G10FTTMR

RENAULT MEGANE III KOMBI, 2006 r., 150 tys km, 1900 ccm, TDI 136 KM, bordowy, kupiony w salonie w kraju, bez wypadku, serwisowany, ABS, ASR, klimatronic, el. szyby, el. lusterka, 6 airbagów, skórzana kier., 6-bieg, sensor deszczu, stan idealny - 27.800 zł Wrocław, tel. 071/316-84-69, 0609/02-75-07 G10FYAXA

RENAULT MEGANE III KOMBI, 2006/07 r., 150 tys km, 1900 ccm, TDI, 136 KM, bordowy met., kupiony w salonie w kraju, bez wypadku, serwisowany, ABS, ASR, klimatronic, el. szyby, el. lusterka, 6 airbagów, skórzana kier., 6-bieg, sensor deszczu, stan idealny - 27.800 zł Wrocław, tel. 071/316-84-69 po godz. 17, 0609/02-75-07 G10FYAXA

FOTO RENAULT MEGANE, 2007 r., dCi, grafitowy met., 5-drzw., bez wypadku, garazowany, kierowca niepalący, i właściciel w kraju, serwisowany, sprowadzony, zarejest., ABS, c zamek z pilotem, el. otw. szyby, immobil., klimatyzacja, komputer pokł., 4 pod. pow. reg. kierownica, RO + CD z pilotem, tempomat - 25.600 zł do negocjacji. Pleszew, tel. 0693/65-01-99 I10CHYHN

FOTO RENAULT MODUS HATCHBACK, 2004 r., 145 tys km, 16V, inst. gazowa, piasek pustyni, 5-drzw., bez wypadku, kierowca niepalący, kpl. dokumentacja, i właściciel kupiony w salonie, serwisowany, ABS, alum. felgi 16, c zamek, el. otw. szyby, el. reg. lusterka, immobilizer, klimatronic, 5 pod. pow., reg. kierownica, RO + CD - 18.100 zł Stanowice, powiat olawski, tel. 0665/83-90-67, 0607/59-25-59 I10HWTAT

FOTO RENAULT MODUS HATCHBACK, 2004 r., 128 tys km, 1451 ccm, dCi, bordowy metalik, bez wypadku, garazowany, kierowca niepalący, kpl. dokumentacja, i właściciel, serwisowany, sprowadzony, ABS, c zamek z kluczyka, el. otw. szyby, el. reg. lusterka, immobilizer, klimatyzacja, komputer pokł., pod. pow., reg. kierownica, RO, tap. wulowura - 16.500 zł Wrocław, tel. 0509/52-54-87, 0504/06-93-89 I10H9EE

RENAULT MODUS, 2005/06 r., 69 tys km, 1500 ccm, dCi, bordowy met., i rejestracja w 2006 r., klimat., 5-drzwiowy, ABS, ESP, 8 airbagów, c zamek, el. otw. szyby, el. reg. lusterka, tempomat, halogeny, RO z CD, komputer, 2 kluczyki garazowany, stan idealny - 21.500 zł Walbrzych, tel. 0516/32-60-95 G10HLLHN

RENAULT SCENIC, 1997 r., 185 tys km, 1600 ccm, benz., biały, klimatyzacja, wyposaż. el., podgrz. fotele, alum. felgi, stan bdb, sprow. z Niemiec - 7.500 zł Trzebnica, tel. 071/387-13-75, 0606/77-92-47 G19TNLXK

RENAULT SCENIC, 1997 r., 1600 ccm, fiolietowy met., airbag, el. szyby, el. lusterka, hak, wspan. kierownicy - 8.000 zł Wjewe, tel. 0661/28-64-12 S00016000

RENAULT SCENIC, 1997 r., 218 tys km, 1900 ccm, benzyna, zielony metalik, po wymianie rozrządu, klimat., podgrz. fotele, podwojny szyberdach, el. szyby, oryginalne RO sterowane przy kierownicy, oryginalna lodowka, podgrz. szyba przednia, stan techniczny i wizualny bardzo dobry, ważne OC i przegląd - 8.900 zł Wrocław, tel. 0661/27-11-73, 0663/44-86-35 G10HJ3T

RENAULT SCENIC, 1997/98 r., 1600 ccm, benz., klimat., c zamek, wspan. kierownicy, reg. kierownica, alarm, ABS, el. szyby, airbag, dzial. tylne fotele, RO, alufelgi, garazowany, stan idealny - 11.900 zł lub zamienie. Świdnica, tel. 0781/02-02-02 G19HTFFF

RENAULT SCENIC, 1998 r., 1600 ccm, benz., inst. gaz., srebrny met., 2 airbagi, ABS, el. szyby i reg. lusterka, wulowura tap., nowe opony zimowe, RO + CD, c zamek, alarm, zarejest., stan bdb, zadbane - 8.900 zł Duszniki-Zdrój, powiat kłodzki, tel. 0604/51-79-70 G104TAPJ

RENAULT SCENIC, 1998 r., 218 tys km, 1900 ccm, DTI, niebieski metalik, klimat., 2 szyberdachy, 4 el. szyby, ABS, el. lusterka, 2 airbagi c zamek - 8.500 zł Kepno, tel. 0500/12-63-20, 0790/31-87-36 G10HYJ4C

RENAULT SCENIC, 1998 r., 1600 ccm, benz., groszkowy met., klimat., el. lusterka, el. szyby, ABS, 2 airbagi, c zamek + pilot - 7.900 zł + opłaty Leszno, tel. 0607/39-20-85 G10FKJT

RENAULT SCENIC, 1998 r., 1600 ccm, benz., granatowy, 5-drzw., sprowadzony po opłatach celnych, bogata wersja, klimatyzacja, ABS, halogeny przednie, 2 airbagi, centralny zamek, wspomaganie, elektryczne sterowane szyby i lusterka, wulowura siedzenia, atrakcyjny wygląd - 8.300 zł Mirsk, powiat łwówecki, tel. 0600/05-33-82, 0606/64-09-98 I10FJ3MA

RENAULT SCENIC I, 1998 r., 170 tys km, 1600 ccm, benz., inst. gaz, niebieski met., klimat., el. szyby, c zamek, wspan. kierownicy, RO z CD, stan techn. i optyczny idealny - 9.900 zł lub zamienie. Nysa, tel. 0516/15-24-31, 0502/24-63-83 G10HW7AL

RENAULT SCENIC, 1998 r., 230 tys km, 1900 ccm, DTI, zderzaki w kolorze nadwozia, el. szyby, ABS, klimat., wspan. kierownicy, alufelgi, reeling dach, 2 kpl. kluczyków - 8.900 zł + opłaty Olawa, tel. 0604/27-51-21 G19TKW9JC

RENAULT SCENIC PRIVILEGE, 2002 r., 1900 ccm, dCi, jazszielony met., półskórzana tap., klimatronic, ABS, ESP, c zamek + pilot, el. szyby i lust., komputer, lodowka, RO z CD ze ster. przy kier., halogeny, alufelgi, fotochromowa szyba przednia, przyciem. szyby tylne, wspan. kierown. 6 airbagów, spr., zadbane - 16.900 zł Leszno, tel. 0609/62-21-00 G10FY3P4

RENAULT SCENIC, 2002 r., 80 tys km, 1900 ccm, dCi, granatowy met., klimat., wspan. kierownicy, kontrola trakcji, ABS, RO z CD, 6 airbagów, el. szyby, wulowura tap., c zamek, alarm, komputer, stan techn. bdb - 18.900 zł Lubin, tel. 0509/75-84-81, 076/746-10-34 G104P9AL

RENAULT SCENIC, 2002 r., 1900 ccm, DCI, nabojaska wersja wyposaż., zarejest., ważne OC i przegląd - 17.500 zł Olawa, tel. 0665/01-88-00 G10CRXHX

RENAULT SCENIC HATCHBACK, 2002 r., 130 tys km, 1900 ccm, dCi, szary met., klimatronic, komputer, el. el. szyby, 6 airbagów, ABS, ASP, alufelgi, nowe opony, wulowura tap., podkiełkieni, RO ze zmniejszaczem płyt CD, stan bdb, kupujący zwolniony z opłaty skarbowej, Fra VAT - 17.700 zł. Polkowice, tel. 0602/81-64-04, 0667/81-64-04 G109TWKR

RENAULT SCENIC, 2002/03 r., 1900 ccm, dCi, czarny met., klimatronic, ABS, ESP, el. szyby i lust., komputer, halogeny, alufelgi, wspan. kierownicy, c zamek, przyciem. szyby tylne, lodowka, RO z CD ze ster. przy kier., wulowura tap., hak, ks. serwisowa, bez wypadku, spr., zadbane - 16.900 zł Leszno, tel. 0609/62-21-00 G10F34TH

FOTO RENAULT SCENIC, 2003 r., 148 tys km, 1900 ccm, dCi 120 KM, grafitowy, 5-drzw., bez wypadku, kpl. dokumentacja, i właściciel, serwisowany, sprowadzony, ABS, c zamek, el. otw. szyby, el. reg. lusterka, ESP, immobil., klimatyzacja elektroniczna, komputer pokł., 6 pod. pow., reg. kierownica, RO z CD, tap. wulowura, tempomat - 22.900 zł Leszno (okolicie), tel. 0606/24-36-39, 065/549-60-46, 0606/24-36-39 grzegorz.jakubowski@wp.pl I10FJAWF

RENAULT SCENIC, 2003 r., 1900 ccm, dTi, el. szyby, klimatyzacja, wspan. kierownicy, RO ze ster. przy kier., 4 airbagi, zarejestowany, stan bdb - 14.000 zł Lwówek Śląski, tel. 0604/48-29-80 G10HW7LH

FOTO RENAULT SCENIC VAN, 2003 r., 1900 ccm, dCi, srebrny metalizowany, 5-drzw., bez wypadku, kierowca niepalący, kpl. dokumentacja, i właściciel, serwisowany, sprowadzony, ABS, c zamek, el. reg. lusterka, ESP, immobilizer, klimatyzacja, 6 pod. pow., reg. kierownica, RO, wspan. kier. - 18.900 zł do negocjacji. Świdnica, tel. 074/853-31-10, 074/853-31-10, 0793/22-04-00 www.beslcar.autogielda.pl k.pomiesbstar@wp.pl K1836149

RENAULT SCENIC III, 2003/04 r., 172 tys km, 1900 ccm, dCi, c zamek, el. szyby, ABS, klimatronic, nawigacja, RO, stan bdb - 21.500 zł lub zamienie Bielawa, powiat dzierżoniowski, tel. 074/833-58-33, 0606/48-79-34 G10A9HEN

RENAULT SCENIC EXPRESSION, 2003/04 r., 157 tys km, 1900 ccm, CDI, srebrny met., klimatronic, alufelgi, komputer, tempomat, oryg. radio + CD, el. lusterka i szyby, kpl. kluczyków, szyberdach dwuspojniowy, c zamek, wulowura tap., ks. serwisowa, bez wypadku, zadbane wnętrze, w kraju od 2 dni, ABS, 8 airbagów, stan idealny - 16.900 zł Kłodzko, tel. 0794/78-45-73, 0504/69-30-31 G10HW3JFL

SERWIS WYKIMACZY COMMON RAIL DIESEL MASZYNY
tel. 601 737968
0713687486
ALBAZ

RENAULT SCENIC, 2004 r., 90 tys km, 1500 ccm, dCi, srebrny met., klimatronic, wspan. kierownicy, c zamek, ABS, 6 airbagów, immobil., alufelgi, el. lusterka, el. szyby, RO ster. przy kierownicy - 23.800 zł. Dzierżoniów, tel. 0888/48-96-42 G107FHAF

RENAULT SCENIC II, 2004 r., 190 tys km, 1900 ccm, dCi, siłkowy met., nowy model, klimat. nawigacja, ABS, 4 el. szyby, bez wypadku, spr., opłacony, stan bdb - 22.800 zł Gryfów Śląski, powiat lwówecki, tel. 075/781-12-09, 0600/43-68-45 G10FLPWX

RENAULT SCENIC, 2004 r., 90 tys km, 1500 ccm, dCi, czarny met., klimat., alufelgi, 6 airbagów, ABS, RO, c zamek, 4 el. szyby, zarejest., ubezpieczony - 23.900 zł Kłodzko, tel. 0601/66-42-06 G10HJL77

RENAULT SCENIC, 2004 r., 1900 ccm, dCi, srebrny met., ABS, ESP, c zamek, el. szyby i lust., wspan. kierownicy, klimatronic, halogeny, komputer, lodowka, klimat. schowek, RO z CD ze ster. przy kier., 6 airbagów, spr., zadbane - 23.900 zł Leszno, tel. 0609/62-21-00 G10H9CNL

RENAULT SCENIC II, 2004 r., 87 tys km, 1600 ccm, benz., złoły metalik, 5-drzw., ABS, alarm, bez wypadku, c zamek, el. otw. szyby, el. reg. lusterka, garazowany, immobilizer, kierowca niepalący, klimatyzacja, komputer pokł., kpl. dokumentacja, kupiony w kraju, i właściciel, pod. pow., reg. kierownica, RO serwisowany - 25.900 zł Olesnica, tel. 0605/88-31-50 I10HEAWWW

RENAULT SCENIC, 2004 r., 1900 ccm, dCi, siłkowy met., ABS, ESP, klimatronic, alufelgi, komputer, wspan. kierownicy, c zamek, fotochromowa szyba przednia, 4 el. szyby, RO z CD, podkiełkieni, klimat. schowek, ks. serwisowa, spr., zadbane - 24.900 zł Leszno, tel. 0609/62-21-00 G10F34WF

FOTO RENAULT SCENIC, 2005 r., 162 tys km, 1900 ccm, dCi, 120 KM, szary metalik, ABS, hak, el. szyby i lusterka, klimatronic, alufelgi, ASR, cent. zamek, 8 airbagów, radio z CD, wspomaganie kier., immobil., komputer, czujnik deszczu, kierownica wielofunkcyjna, czujnik parkowania, i właściciel, serwisowany, koszt rej. 250 zł - 29.900 zł, możliwe raty, transport do 100 km gratis. Wojcieszów, powiat zlotowski, tel. 0605/62-70-21 www.rsbus.autogielda.pl K13383529

RENAULT SCENIC, 2005/06 r., 150 tys km, 1900 ccm, dCi 120 KM, szary met., spr., w kraju od tygodnia, 7-osobowy, ABS, ESP, RO z CD, 8 airbagów, nawigacja, sensor deszczu i zmierzchu, alum. felgi - 27.900 zł Paczków, powiat nyski, tel. 0728/86-38-68 G10HW7NC

RENAULT SCENIC GRAND, 2006 r., 130 tys km, 1500 ccm, dCi, srebrny met., 8 airbagów, ABS, ASP, klimatronic, komputer pokładowy, 7-osobowy, RO z CD, el. szyby, el. lusterka, oryg. przyciem. szyby, tempomat podkiełkieni, bez wypadku, świeżo sprowadzony, stan bdb, zadbane, ks. serwisowa - 30.900 zł Duszniki-Zdrój, powiat kłodzki, tel. 0604/51-79-70 G10EHTX7

FOTO RENAULT SCENIC, 2006 r., 143 tys km, 1500 ccm, dCi, 87 KM, grafitowy met., ABS, el. szyby i lusterka, klimatronic, ASR, centralny zamek, 8 airbagów, radio z CD, wspomaganie kierownicy, immobil., komputer, wulowura tap., tempomat, czujnik deszczu, ESP, kierownica wielofunkcyjna, i właśc., przylgowany do rejestracji - 29.900 zł, możliwe raty, transport do 100 km gratis. Wojcieszów, powiat zlotowski, tel. 0605/62-70-21 www.rsbus.autogielda.pl K13383539

RENAULT SCENIC, 2007 r., 84 tys km, 1500 ccm, dCi, 105 KM, grafitowy met., klimatronic, 6 airbagów, ABS, ESP, RO z CD, dotykowe klamki, c zamek + pilot, el. szyby, wspan. kierownicy, sensor deszczu i zmierzchu, tempomat, bez wypadku, stan idealny, spr., 28.600 zł Leszno, tel. 0663/79-99-14 G10AR4NL

FOTO RENAULT SCENIC GRAND, 2007 r., 2000 ccm, dCi, 150 KM, czarny metalik, nowy model, automatyeczna skrzynia biegów Tiptronic, szklany dach, system nawigacji, skórzana wentylowana tapicerka, parktronic, ksenony, aluminiowe felgi 17", klimatronic, przyciemione szyby, podkiełkieni, rolety, reeling, el. lusterka - 45.900 zł lub zamienie na tańszy Rydzyna, powiat leszczyński, tel. 0511/33-11-66, 0511/33-11-88 www.autowega.autogielda.pl art1u01@onet.pl K12896269

RENAULT THALIA, 2001 r., 1400 ccm, benz., c zamek, wspan. kierownicy, ABS, el. lusterka, el. szyby, airbag, reg. kierownica, RO, alarm, dziel. tylna kanapa, garazowany, stan idealny - 13.900 zł lub zamienie. Świdnica, tel. 0783/02-02-02 G10CX4NA

RENAULT THALIA, 2003 r., 92 tys km, 1400 ccm, benz., inst. gaz, niebieski, c zamek, el. szyby, el. lusterka - 11.300 zł Strzeżin, tel. 0603/07-66-07 G109FEKE

RENAULT THALIA, 2004 r., 99 tys km, 1500 ccm, dCi, ABS, klimat., 2 airbagi, el. szyby, w 100% bez wypadku, stan idealny, i właśc., kupiony w salonie w Polsce - 17.500 zł Brzeg, tel. 0668/37-20-76 G10EH3W4

RENAULT THALIA, 2004 r., 82 tys km, 1400 ccm, benz., inst. gaz, oryg. lakier, immobil., c zamek, Multi-Lock, RO, wspan. kierownicy, z salonu, ważne OC i przegląd, garazowany, stan bdb - 15.900 zł Walbrzych, tel. 074/848-31-59, 0605/73-93-63 G1044XP3K

RENAULT THALIA ALIZE, 2005 r., 1400 ccm, benz., pistaciowy met., bez wypadku, i właśc., z salonu w kraju, klimat., wspan. kierownicy, 2 airbagi, el. szyby, c zamek, halogeny, immobil., el. lusterka, zderzaki i lusterka w kolorze nadwozia, zadbane, garazowany, stan bdb - 14.900 zł lub zamienie. Złoty Stok, powiat ząbkowski, tel. 0507/01-53-10, 074/817-50-01 G109RXJK

RENAULT TWINGO, 1994 r., 142 tys km, 1200 ccm, bordowy met., 3-drzw., spr., w Niemiec, stan bdb - 2.000 zł Wrocław, tel. 0784/20-85-4

SEAT ALHAMBRA, 2004 r., 164 tys. km, 1900 ccm, TDI srebrny met., stan idealny, sprowadzony z Niemiec, klimatronic, el.lusterka i 4szyby, 4airbagi, c.zamek + pilot, wspom. kierownicy, alarm, mmob., 7-osobowy - 29.500 zł. Kłodzko, tel. 0695/33-64-33 GIOCNRAK

SEAT ALHAMBRA, 2004 r., 72 tys. km, 1900 ccm, diesel, czarny metalik, 5-drzw., ABS, c.zamek, el. otw. szyby, el. reg. lusterka, ESP, immobilizer, klimatronic, pod pow., reg. kierownica, RO z CD, tap. welurowa, tempomat, wspom. kier. - 33.900 zł Legnica, tel. 0606/38-41-82 K13K321219

SEAT ALHAMBRA, 2004 r., 130 tys. km, 1900 ccm, TDI, 7-osobowy, c.zamek + pilot, el. szyby, el. lusterka, immob., alarm, klimatronic, ABS, ASP, RO z CD, 4 airbagi, alufelgi, halogeny, przyciemn. szyby, 6-bieg., napęd 4x4 - 36.000 zł Odolanów, powiat ostrowski, tel. 062/733-29-20, 0501036-87-84 GI979YJKH

SEAT ALTEA hatchback SPORTLINE, 2005 r., 109 tys. km, 1900 ccm, TDI, 140 KM, czerwony, sprowadzony w całości, stan idealny, automatic (DSG), najbogatsza wersja wyposaż. z, parktronic, pełne wyposaż. elektr., odpinany hak, l.wasc. (niepalący), 8airbagów, klimatronic, 2-siref., system kontrolacji trakcji, 6-bieg., zużycie paliwa 5.5 l/100 km - 29.500 zł. Sobótka, powiat wrocławski, tel. 0793/22-30-24 GI0MWCK

SEAT ALTEA, 2005 r., 136 tys. km, 2000 ccm, TDI, 140 KM, srebrny met., 8 airbagów, tempomat, komputer, alufelgi, 6-bieg., bez wypadku, l.wasc., stan idealny - 32.500 zł. Sobótka, powiat wrocławski, tel. 0667/57-30-10 GIOACY9F

SEAT ALTEA XL, 2007 r., 1900 ccm, TDI, srebrny met., pełne wyposaż. elektr., klimatronic, alufelgi, airbagi, wielofunkcyjna kier. halogeny, sprow. - 42.000 zł + opłaty. Góra, tel. 0604/17-07-78 GIOACWEE

SEAT AROSA, 1998 r., 86 tys. km, 1000 ccm, benz., czerwony, wspom. kierownicy, RO z CD, airbag, bez wypadku, stan techn. i wizualny bdb - 6.900 zł Lubin, tel. 0509/75-84-81, 0767/46-10-34 GIOEHAF

SEAT AROSA, 1999 r., 165 tys. km, 1700 ccm, SDI, niebieski met., radio, wspom. kierownicy - 12.900 zł Kłodzko, tel. 074/868-27-14 GIOH7KLP

SEAT AROSA, 1999 r., 160 tys. km, 1700 ccm, SDI, niebieski met., wspom. kierownicy, ABS, RO, airbagi, stan bdb, zadany - 6.300 zł + opłaty. Legnica, tel. 0609/08-73-24 GIOHCF9

SEAT AROSA HATCHBACK, 1999 r., 132 tys. km, 1000 ccm, zielony, bez wypadku, bez korozji, l.wasc., jasne wnętrze, ks. serwisowa, 2 airbagi, c.zamek, wspom. kierownicy, stan idealny, 5-bieg., ekonomiczny - 4.999 zł Legnica, tel. 0601/23-69-95 GIOHRA9Y

SEAT AROSA, 2001 r., 1400 ccm, benz., diemioniebieski met., wspom. kierownicy, c.zamek, alarm, obrotomierz, RO, el. otw. szyby, ks. serwisowa, serwis w ASO - 11.800 zł Opole, tel. 077/441-15-55, 0600/01-23-90 GI9TLPEXA

SEAT AROSA, 2002/03 r., 46 tys. km, 1400 ccm, benz., czerwony, wersja limitowana, klimat., skrózana tap., RO z CD + zmieniarka, alufelgi, wszystkie elektr. dodatki, ABS, kpl. dokumentacja - 18.000 zł. Dzierżonów, tel. 0507/16-17-03 GIOCAWVY

SEAT CORDOBA, 1994 r., el. szyby, wspom. kierownicy, do poprawek blach i lakierem, przegląd i OC do lipca - 3.500 zł. Szewce, powiat trzebnicki, tel. 0601/62-26-28 GIOHYAPY

FOTO SEAT CORDOBA GTI SEDAN, 1994 r., 258 tys. km, 2000 ccm, benz., wtrysk, czerwony, 4-drzw., garażowany, kierowca niepalący, l.wascielni w kraju, zarejestr., ABS, c.zamek, el. otw. szyby, RO, szyberdach, tap. welurowa, wspom. kier., stan techniczny bdb, wszystko poprawne działa jak należy, komplet opon zimowych - 4.000 zł do negocjacji. Warta Bolesławiecka, tel. 0605/66-78-73 IOHCEJ4H

SEAT CORDOBA SEDAN, 1995 r., 135 tys. km, 1800 ccm, benz., zielony, wspom. kierownicy, el. szyby, c.zamek, 2 airbagi, halogeny, zadany - 2.800 zł + opłaty. Osiecznica, powiat bolesławiecki, tel. 0504/02-25-71 GIOHHAR

SEAT CORDOBA, 1995 r., 9000 ccm, diesel, czerwony, wspom. kierownicy, 5-drzwiowy, RO, stan bdb, szyberdach, airbag, ważne OC i przegląd - 3.800 zł. Węgry, powiat wrocławski, tel. 0504/11-35-36 GIOH9K9P

SEAT CORDOBA, 1995 r., 147 tys. km, 1400 ccm, benz., szary met., 5-drzwiowy, stan bdb, 2 airbagi, wspom. kierownicy, c.zamek, el. szyby, przednie, kpl. kol. zim. - 3.200 zł + opłaty. Żary, tel. 0606/83-96-85 GIOHEACY

SEAT CORDOBA, 1996 r., 150 tys. km, 1900 ccm, TDI, zielony, stan idealny, klimat., el. szyby, reg. lusterka, ABS, wspom. kierownicy, RO + CD, zarejestr., ubezpieczony - 7.500 zł Legnica, tel. 072/180-84-39 GIOHY9MT

SEAT CORDOBA COUPE, 1996 r., 165 tys. km, 1600 ccm, benz., wisiowy met., 2 airbagi, el. otw. szyby, wspom. kier. po małym tuningu, sprowadzony 4.600 zł + opłaty. Trzebnica, tel. 071/387-13-75, 0606/77-92-47 GI97HNLML

SEAT CORDOBA, 1996 r., 1400 ccm, benz., inst. gaz., czerwony, karta pojazdu, ważne OC i przegląd, butla gaz w miejscu koła zapasow., hak, stan techn. i wizualny bdb - 3.800 zł lub zam. na inny. Żąbówko Śląskie, tel. 074/816-08-93, 0663/689-23-43 GIOJFUXA

SEAT CORDOBA, 1996/97 r., 174 tys. km, 1600 ccm, benz., wisiowy, el. szyby, el. lusterka, wielowarstap, ABS, 4 airbagi, ks. serwisowa, c.zamek, w kraju - 5.300 zł + opłaty. Legnica, tel. 0795/70-98-66 GIOHYAWP

SEAT CORDOBA, 1996/97 r., 187 tys. km, 1900 ccm, SDI, zielony met., zarejestr., wspom. kierownicy, c.zamek, airbag, el. otw. szyby, el. reg. lusterka, RO szer. zderzak, ekonomiczny - 7.500 zł lub zamienie. Paczkow, powiat nyski, tel. 0519/13-35-50 GIOHW3HC

SEAT CORDOBA, 1997 r., 150 tys. km, 1600 ccm, benz., niebieski, 4-drzw., ABS, wspom. kierownicy, szyberdach, obrotomierz, c.zamek, RM, sprow., oplacony, stan bdb - 7.900 zł. Gryfów Śląski, powiat lwówecki, tel. 075/781-12-09, 0600/43-68-45 GIOFPLPL

SEAT CORDOBA, 1997 r., 1600 ccm, benz., inst. gaz., niebieski, el. szyby, wspom. kierownicy, c.zamek, 2 airbagi, zarejestr., ważne OC i przegląd do 07.2010 r. - 6.500 zł. Kłodzko, tel. 0603/97-66-21 GIOPTPWE

SEAT CORDOBA SEDAN, 1997 r., 1900 ccm, SDI, srebrny met., wspom. kierownicy, airbag, RO z CD, ABS, immob., zadany, sprowadzony, ekonomiczny, zużycie paliwa 5.5 l/100 km - 5.300 zł. Nowe Miasteczko, powiat nowosolski, tel. 0605/52-64-67 GIOHRA4C

SEAT CORDOBA, 1997 r., 1400 ccm, benz. - 4.600 zł. Oborniki Śląskie, powiat trzebnicki, tel. 0692/17-91-26, 07/310-30-83 GIOHHRH

SEAT CORDOBA, 1997 r., 1600 ccm, benz., inst. gaz., airbag, wspom. kierownicy, ważne OC i przegląd, 15-roczna inst. gazowa - 3.850 zł lub zam. na taniszy, z dopłatą. Wałbrzych, tel. 0666/38-89-41 GIOFTXW

SEAT CORDOBA, 1998 r., 1600 ccm, benz., inst. gaz., niebieski met., 2 airbagi, klimat., wspom. kierownicy, ABS, alufelgi, zarejestr. - 6.500 zł. Nowa Ruda, powiat kłodzki, tel. 0665/62-06-40 GIOHNATK

SEAT CORDOBA KOMBI, 1998 r., 120 tys. km, 1400 ccm, benz., srebrny met., 5-bieg., wspom. kier., zarejestr. - 8.200 zł, mozi raly lub zamienie. Prusice, powiat trzebnicki, tel. 0601/79-29-77, 0602/31-83-51 GI97CLFA

SEAT CORDOBA KOMBI, 1998 r., 72 tys. km, 1400 ccm, bordowy met., 2 airbagi, ABS, wspom. kierownicy, c.zamek, relingi, dach., roleta, bag. - 5.900 zł. Rawicz, tel. 0601/77-37-17, 065/573-18-45 GI97MNYM

SEAT CORDOBA KOMBI, 1999 r., 134 tys. km, 1600 ccm, benz., srebrny met., klimat., ABS, wspom. kierownicy, obrotomierz, halogeny, roleta, 2 airbagi, sprow., oplacony, stan idealny - 9.900 zł. Gryfów Śląski, powiat lwówecki, tel. 075/781-12-09, 0600/43-68-45 GI97LHHCN

SEAT CORDOBA SEDAN SX, 1999 r., 100 tys. km, 1400 ccm, żółty, alarm, wspom. kierownicy, c.zamek, bez wypadku, zadany, l.wasc. - 9.900 zł lub zamienie. Wałbrzych, tel. 0503/07-91-94 GIOHCYGN

SEAT CORDOBA SEDAN, 1999/00 r., 1900 ccm, TDI, 110 KM, granatowy met., 4-drzw., ABS, klimatyzacja, el. szyby, el. lusterka, c.zamek, wspom. kierownicy, RO, nowy model, sprowadzony, oplacony, gotowy do rejestracji - 12.400 zł Olsztyna, powiat lubuski, tel. 0889/23-07-04, 0792/50-95-45 GIOFEKY7

SEAT CORDOBA YARRO, 1999/00 r., 1600 ccm, benz., nowy model, wspm. kierownicy, reg. kierownica, alarm + pilot, ABS, alarm + pilot, el. szyby, 2 airbagi, RO, dzief tylna kanapa, alufelgi, relingi, dach., garażowany, stan idealny - 13.900 zł lub zamienie. Świdnica, tel. 0781/02-32-02 GCGP7AJA

SEAT CORDOBA, 2000 r., bordowy met., l.wasc., stan idealny - 9.100 zł. Piotrowice Polskie, howiak żąbkowski, tel. 074/810-34-22 GI97P4C4H

FOTO SEAT CORDOBA VARIO, 2000 r., 149 tys. km, 1600 ccm, benzyna, niebieski, 5-drzw., garażowany, kier. niepalący, zarejestr., alarm, immob., 2 airbagi, reg. kierownica, wspom. kier., obrotomierz, szyby termiczne, wskaźnik temperatury zewnętrznej, blokada skrzyni bieg., c.zamek, dzielone tylne fotele, relingi, stan bdb - 10.500 zł możliwość rat. Żąbówko Śląskie, tel. 0506/18-32-52, 0506/18-32-53, 0608/08-91-43 www.kalmarautogielda.pl jermajerczyk@wp.pl K10270410

SEAT CORDOBA SEDAN, 2000 r., 159 tys. km, 1600 ccm, bordowy met., sprow., w kraju od roku, zarejestr., karta pojazdu, bez wypadku, garażowany, właśc. niepalący, zadany, stan techn. idealny, kpl. dokumentacja - 11.900 zł lub zamienie na droższy. Złoty Stok, powiat żąbkowski, tel. 0606/75-38-29 GIOHMLPX

SEAT CORDOBA VARIO, 2000/01 r., 180 tys. km, 1600 ccm, benz., granatowy met., zarejestr., bez wypadku, 4 airbagi, el. otw. szyby (4), el. reg. lusterka, klimatronic, komputer pokładowy, ABS, EPC, RO z CD, wspom. kierownicy, c.zamek + pilot, immob., alum. felgi, roleta, relingi, dach., stan idealny - 14.200 zł Nysa, tel. 077/420-50-81, 0513/09-70-51 GI97H4A4R

SEAT CORDOBA, 2000/01 r., 142 tys. km, 1600 ccm, wtrysk, nowy model, alufelgi, kupiony w salonie w kraju, zadany, garażowany, duży wyswietlacz, 2 airbagi, c.zamek, alarm, immob., zarejestr., stan bdb - 9.700 zł. Prochowice, powiat legnicki, tel. 0666/28-86-72 GIOHCJ9Y

FOTO SEAT CORDOBA SEDAN, 2001 r., 189 tys. km, 1900 ccm, TDI 110 KM, srebrny met., 4-drzw., bez wypadku, garażowany, kierowca niepalący, kpl. dokumentacja, sprowadzony, ABS, alarm, alum. felgi, c.zamek + pilot, immob., alum. felgi, roleta, relingi, dach., stan idealny - 14.200 zł Nysa, tel. 077/420-50-81, 0513/09-70-51 GI97H4A4R

SEAT CORDOBA, 2001 r., 142 tys. km, 1600 ccm, wtrysk, nowy model, alufelgi, kupiony w salonie w kraju, zadany, garażowany, duży wyswietlacz, 2 airbagi, c.zamek, alarm, immob., zarejestr., stan bdb - 9.700 zł. Prochowice, powiat legnicki, tel. 0666/28-86-72 GIOHCJ9Y

FOTO SEAT CORDOBA SEDAN, 2001 r., 189 tys. km, 1900 ccm, TDI 110 KM, srebrny met., 4-drzw., bez wypadku, garażowany, kierowca niepalący, kpl. dokumentacja, sprowadzony, ABS, alarm, alum. felgi, c.zamek + pilot, immob., alum. felgi, roleta, relingi, dach., stan idealny - 14.200 zł Nysa, tel. 077/420-50-81, 0513/09-70-51 GI97H4A4R

SEAT CORDOBA VARIO, 2001 r., 180 tys. km, 1600 ccm, benz., granatowy met., zarejestr., bez wypadku, 4 airbagi, el. otw. szyby (4), el. reg. lusterka, klimatronic, komputer pokładowy, ABS, EPC, RO z CD, wspom. kierownicy, c.zamek + pilot, immob., alum. felgi, roleta, relingi, dach., stan idealny - 14.200 zł Nysa, tel. 077/420-50-81, 0513/09-70-51 GI97H4A4R

SEAT CORDOBA SUPRA, 2001 r., 1800 ccm, 20V turbo, żółty, klimatronic, ABS, ESP, skrózana tap., ksenony, l.wasc., stan idealny - 21.000 zł Wólów, tel. 0692/40-61-93 G9C9F3FK

SEAT CORDOBA VARIO, 2001 r., 193 tys. km, 1900 ccm, TDI, niebieski, 4 pod pow., ABS, alum. felgi, klimatyzacja, el. otw. szyby, el. reg. lusterka, c.zamek, ksenony, halogeny, RO Wexler z CD, CB-radio, ks. serwisowa, zarejestr. - 19.000 zł. Wrocław, tel. 0691/51-07-16 GIOJCLME

FOTO SEAT CORDOBA SEDANA, 2002 r., 104 tys. km, 1900 ccm, TDI, chabrowy metalik, 4-drzw., bez wypadku, garażowany, na gwarancji, kierowca niepalący, kpl. dokumentacja, l.wascielni, serwisowany, sprowadzony, ABS, c.zamek, el. otw. szyby, el. reg. lusterka, ESP, immobilizer, klimatronic, komputer pokł., 6 pod pow. - 16.900 zł Legnica, tel. 0606/38-41-82 K11085240

SEAT CORDOBA KOMBI, 2002 r., 108 tys. km, 1400 ccm, 16V, wtrysk, benz., granatowy met., klimatronic, 4 airbagi, ABS, el. szyby, wspom. kierownicy, c.zamek, relingi, dach., roleta, w kraju - 10.900 zł. Rawicz, tel. 0601/77-37-17, 065/573-18-45 GIOAH73K

SEAT CORDOBA KOMBI, 2002 r., 128 tys. km, 1400 ccm, 16V, srebrny met., klimatronic, ABS, el. szyby, wspom. kierownicy, c.zamek, relingi, dach., roleta, serwisowany, kpl. dokumentacja, zadany - 10.900 zł Rawicz, tel. 0601/77-37-17, 065/573-18-45 GIOAXAEF

SEAT CORDOBA VARIO KOMBI, 2002 r., 157 tys. km, 1900 ccm, TDI, 90 KM, srebrny met., klimat., 2 airbagi, el. szyby, ABS, halogeny, c.zamek, relingi, dach., RO, welurowa tap., reg. fotele, l.wasc., org. lakier, org. przebieg, bez wypadku, zadany, czysty, zużycie paliwa 5 l/100 km, smnwisowany, ks. serwisowa, nie wymaga wkładu finans. - 13.500 zł + opłaty. Wrocław, tel. 0693/64-30-56, 0880/40-56-20 GIOCAYYK

SEAT CORDOBA, 2004 r., 138 tys. km, 1900 ccm, szary, ABS, klimat., alufelgi, c.zamek, 4 airbagi, immob., komputer, welurowa tap., czujnik deszczu, ESP, l.wasc., gotowy do rejestracji - 26.900 zł lub zamienie. Jastrzębie-Zdrój, tel. 0604/22-42-88 GIOC3JHK

SEAT IBIZA, 1991 r., 5-drzwiowy, nowe opony, RO, stan bdb - 1.400 zł Brzeg, tel. 0694/30-62-88 GIOHYF4K

SEAT IBIZA, 1991 r., 1800 ccm, diesel, srebrny met., 3-drzwiowy, zarejestr., stan bdb - 1.600 zł Klepina, powiat zielonogórski, tel. 0668/39-60-03 GIOFJ97E

SEAT IBIZA, 1993 r., 100 tys. km, 1200 ccm, benz., czerwony, 3-drzwiowy, serwisowany, stan bdb, kpl. dokumentacja nieaktua - 1.000 zł. Chojnow, powiat legnicki, tel. 0795/32-29-20 GIO9RXHY

SEAT IBIZA, 1993 r., 1200 ccm, benz., stan db - 900 zł. Głuszyzna, powiat namysłowski, tel. 077/419-12-82 GIOF7R3K

SEAT IBIZA, 1994 r., 1900 ccm, diesel, wspom. kierownicy, RO, immob., 3-drzwiowy, nowe opony - 3.900 zł. Kepno, tel. 0605/35-07-34 GIOHYCLL

SEAT IBIZA, 1994 r., 137 tys. km, 1300 ccm, benz., szary met., org. lakier, 5-bieg., zarejestr. - 4.200 zł. Prusice, powiat trzebnicki, tel. 0601/79-29-77, 0602/31-83-51 GIOFY44C

SEAT IBIZA, 1994 r., 1400 ccm, benz., inst. gaz., czamy, 2 airbagi, wspom. kierownicy, RO + glosniki, obniżony - 4.500 zł Oława, tel. 0660/78-69-93 GIOHY3TX

SEAT IBIZA, 1995 r., 1000 ccm, benz., czamy, 3-drzw., sprow. - 2.600 zł. Trzebnica, tel. 0606/77-92-47, 071/387-13-75 GI07PAPJ

SEAT IBIZA, 1995 r., czerwony, wspom. kierownicy, szyberdach, kpl. opon zimowych, stan bdb - 3.400 zł. Złoty Stok, powiat żąbkowski, tel. 0505/14-95-93 GI97N797W

SEAT IBIZA HATCHBACK, 1996 r., 240 tys. km, 1900 ccm, turbo D, srebrny met., 3-drzwiowy, wspom. kierownicy, el. szyby i lusterka, 2 airbagi, halogeny - 4.500 zł + opłaty. Osiecznica, powiat bolesławiecki, tel. 0605/55-81-47 GIOHHAAA

SEAT IBIZA, 1997 r., 130 tys. km, 1000 ccm, rudy, 3-drzwiowy, ABS, c.zamek, wspom. kierownicy, 2 airbagi, el. otw. szyby, el. reg. lusterka, zarejestr. - 5.000 zł. Boboszwów, powiat kłodzki, tel. 0691/66-02-95 GIOCYTTF

SEAT IBIZA, 1997 r., 140 tys. km, 1400 ccm, czerwony, 5-drzw., wspom. kierownicy, airbagi, alarm, szyberdach, alarm, ABS, lśwy boczne, nadkola, stan bdb - 6.600 zł. Doboszowice, powiat żąbkowski, tel. 0608/53-99-78 GIOFMAPY

SEAT IBIZA, 1997 r., 169 tys. km, 1400 ccm, wtrysk, biały 3-drzw., zadany, c.zamek, RO ster. przy kierownicy, kupiony w salonie, l.wasc., kpl. dokumentacja, zarejestr., ważne OC i przegląd - 4.600 zł. Wrocław, tel. 0669/47-04-00, 0889/02-10-21 GIOCA3A3

SEAT IBIZA, 1997 r., 1400 ccm, benz., inst. gaz., niebieski met., zarejestr., 5-drzwiowy, wspom. kierownicy, 2 airbagi, el. szyby, c.zamek, 2 kpl. kol. (leń i zim.), stan bdb - 6.400 zł Złoty Stok, powiat żąbkowski, tel. 0505/14-95-93 GIOCAAA7

SEAT IBIZA, 1998 r., 130 tys. km, 1000 ccm, benz., granatowy 3-drzwiowy, serwisowany, n. zach tablicz. g. stan bdb - 3.000 zł. Chojnow, powiat legnicki, tel. 0795/32-29-20 GIOERFTH

SEAT IBIZA, 1998 r., 180 tys. km, 1400 ccm, benz., zielony met., 5-drzw., wspom. kierownicy, c.zamek, szyberdach, ABS, 2 airbagi, ekonomiczny, sprow. oplacony, stan bdb - 7.900 zł. Gryfów Śląski, powiat lwówecki, tel. 075/781-12-09, 0600/43-68-45 GIOFLPLX

SEAT IBIZA HATCHBACK, 1998 r., 98 tys. km, 1400 ccm, 60 KM, benz., niebieski, w kraju od tygodnia, oplacony, airbag, ABS, wspom. kierownicy, c.zamek, alarm, RO, stan idealny, serwo - 7.300 zł + opłaty rej., 245 zł, mozi transport. Lwówek Śląski, tel. 0605/99-92-13 GIOEYTL

SEAT IBIZA, 1998 r., 195 tys. km, 1400 ccm, benz., czamy met., 3-drzw., ekonomiczny, zadany, c.zamek, ABS, używany przez kobiete, ks. serwisowa, zarejestr., ubezpieczony - 6.990 zł Wałbrzych, tel. 0787/00-96-70, 0748/44-03-12 GIOHMYYT

SEAT IBIZA, 1999 r., 118 tys. km, 1400 ccm, czerwony, 5-osobowy, RO + CD, 2 airbagi, c.zamek + pilot, alarm, immob., alufelgi, kupiony w salonie w kraju - 7.300 zł Kalisz, tel. 062/757-78-79, 0514/34-36-54 GIOHYJCP

SEAT IBIZA, 2001 r., 147 tys. km, 1900 ccm, TDI, srebrny met., 5-drzwiowy, ABS, alufelgi, 2 kpl. kol. (leń i zim.), c.zamek, el. lusterka, immob., komputer pokładowy, wspom. i reg. kierownicy, welurowa tap., alarm, el. szyby, klimatronic, 4 airbagi, RO - 15.500 zł Oława, tel. 0606/67-90-95 GIOFPLHX

SEAT IBIZA, 2001 r., 1400 ccm, benz., srebrny met., pełne wyposaż. elektr., komputer, serwisowany, stan idealny, klimat., 4 airbagi - 13.900 zł. Wolczyn, powiat kuzborski, tel. 077/414-52-80, 0663/45-13-97 GIOARWRM

SEAT IBIZA, 2002 r., 154 tys. km, 1900 ccm, SDI, srebrny met., nowy model, 5-drzwiowy, ABS, klimat., 2 airbagi, el. szyby, c.zamek + pilot, RO JVC, w kraju od 6 mies., zarejestr., bez wypadku - 19.500 zł Bojanowo, powiat rawicki, tel. 065/545-61-46, 0696/16-63-88 GI97HNXXM

SEAT IBIZA, 2002 r., 96 tys. km, 1200 ccm, benz., 16V, srebrny met., zarejestr., bez wypadku, 4 airbagi, klimat., ABS, EPC, RO z CD, kontrola trakcji, wspom. kierownicy, c.zamek + pilot, el. otw. szyby, reg. fotele, immob., dzief tylna kanapa, alum. felgi, kpl. kol. zim., stan idealny - 18.900 zł Nysa, tel. 077/420-50-81, 0513/09-70-51 GIOF3LLN

SEAT IBIZA, 2002/03 r., 150 tys. km, 1400 ccm, benz., czerwony, 5-drzw., klimat., airbag, nowy model, el. szyby, el. lusterka, c.zamek, wspom. kierownicy, ABS, 2 kpl. opon na alufelgach, ks. serwisowa, l.wasc., niepalący, stan idealny, sprowadzony - 15.500 zł. Polanica-Zdrój, powiat kłodzki, tel. 0667/61-73-74 GIOHW3CE

FOTO SEAT IBIZA, 2002/03 r., 223 tys. km, 1900 ccm, TDI, srebrny metalik, 3-drzw., kpl. dokumentacja, l.wascielni, sprowadzony, ABS, alarm, c.zamek + pilotem, el. szyby, el. lusterka, immobilizer, klimatronic, komputer pokł., 4 pod pow., reg. kierownica, RO z CD, tap. welurowa, wspom. kier., stan techn. bdb - 15.800 zł Wałbrzych, tel. 0789/28-80-02, 0602/53-59-53 IOHPHTE

SEAT IBIZA, 2003 r., 1900 ccm, TDI, czarny met., 3-drzwiowy, klimat., c.zamek, wspom. kierownicy, ABS, airbagi, el. szyby, el. lusterka, RO z CD, alufelgi, czysty, oclony, gotowy do rejestracji - 18.900 zł. Tel. 0503/49-42-73 GIOHWA3Y

SEAT IBIZA, 2003 r., 160 tys. km, 1900 ccm, TDI, czarny, c.zamek, wspom. kierownicy, ABS, alarm, el. szyby, 4 airbagi, klimat., RO, komputer, serwisowany, stan bdb - 24.900 zł lub zamienie. Jastrzębie-Zdrój, tel. 0604/22-42-88 GIOHWA44

SEAT IBIZA, 2003 r., 150 tys. km, 1900 ccm, TDI, czarny, klimat., c.zamek, alarm, airbag, RO, wspom. kierownicy, welurowa tap., immob., ABS, klimat., el. szyby, el. lusterka, halogeny, oplacony - 19.500 zł. Jastrzębie-Zdrój, tel. 0604/22-42-88 GIOATFE9

SEAT IBIZA hatchback, 2003 r., 1400 ccm, MPI, srebrny met., el. lusterka i szyby, wspom. kierownicy, ABS, 2 airbagi, RO, zderzak i lust wokol nadwozia, zadany, ekonomiczny, stan bdb - 10.900 zł Kłodzko, tel. 074/868-45-51, 0697/45-99-84 GIOFMACK

SEAT IBIZA, 2003 r., 97 tys. km, 1900 ccm, diesel, srebrny, zarejestr. w kraju, ważne OC, stan bdb, nowy model, b. oszczędny - 18.500 zł. Wałbrzych, tel. 0507/10-19-11 GIOC374A

SEAT IBIZA, 2004 r., 144 tys. km, 1900 ccm, TDI, 130 KM, czarny met., alufelgi 17", klimatronic, alarm, komputer pokładowy - 25.200 zł. Lewin Brzeski, tel. 0516/79-72-

TOYOTA

TOYOTA AVENSIS KOMBI, 1999 r., 2000 ccm, D-4D, srebrny met., klimat., el. dodatki - 16 900 zł Nysa, tel. 0501/34-18-82 **GIO9ATWL**

❑ **FOTO TOYOTA AVENSIS KOMBI**, 1999 r., 182 tys. km, 2000 ccm, turbodiesel, zielony met., ABS, 4 el. szyby i lusterka, klimatyzacja, contr. zamek, 4 airbagi, wspomagania, kier. immobiliz., serwisowany w ASO bezwypadkowy, sprzedawcy z Niemiec, opony, opony, przyczołowy, transport 100 km graliś Wojcieszow, tel. 0605/52-76-21 www.rsbu.autogielda.pl K11942109

TOYOTA AVENSIS, 2000 r., 2000 ccm, D-4D, zielony klimat., a zamek, ABS, airbag, el. otw. szyby, el. reg. lusterka, wulwuroa tap - 20 500 zł. Tel. 0503/49-42-73 **GIOH7Y9Y**

TOYOTA AVENSIS KOMBI, 2000 r., 189 tys. km, 2000 ccm, D-4D, granatowy, klimat., ABS, ESP, 4 airbagi, wulwuroa tap , wspom. kierownicy, c zamek, zabdany, czyste wnętrze, zarejestr., w kraju od 4 lat, stan techn. i wizualny bdb - 14 700 zł. Olawa, tel. 0698/39-04-06 0663/57-18-89 **GIOHYEN3**

❑ **TOYOTA AVENSIS KOMBI**, 2000 r., 185 tys. km, 2000 ccm, D-4D, 110 KM, wiśniowy, 4 airbagi, el. szyby, klimat, wulwuroa tap. RO z CD, alufelgi 15", stan bdb - 13 700 zł. Prochowice, powiat legnicki, tel. 0604/79-36-63 **GIOCS3RNA**

❑ **FOTO TOYOTA AVENSIS KOMBI**, 2000 r., 2000 ccm, D-4D, srebrny metalik, 5-drzw., ABS, alarm, alufelgi c zamek, el. otw. szyby (4), el. reg. lusterka, immobiliz., klimatyzacja, 2 pod. pow., reg. kierownica, RO tap wulwuroa, wspom. kier., spradowany, opony, gotowy, do zarejestrowania (250 zł), zabdane, czyste wnętrze - 16 900 zł moziwa zamiana, komisy, raty. Świdnica, tel. 074/853-31-10, 074/853-31-10, 074/853-31-10 www.bestcar.autogielda.pl komisbestcar@wp.pl K10056070

TOYOTA AVENSIS KOMBI, 2000 r., 170 tys. km, 2000 ccm, D-4D, zielony met., 6 airbagów, klimat., drewn. dodatki, wszystkie elektr. dodatki, ABS, wspom. kierownicy, reg. kierownica, wulwuroa tap, halogeny, reelingi dach, roleta, zabdany, stan idealny - 13 500 zł + opłaty Zgorzelec, tel. 0728/71-48-53 **GIOHHLKX**

❑ **TOYOTA AVENSIS SEDAN**, 2001 r., 98 tys. km, 1800 ccm, VTI, zielony met., 4 airbagi, klimat., ABS. 4 el. szyby c zamek, wulwuroa tap, srow, opony, stan idealny - 17 900 zł Gryfów Śląski, powiat lwówecki, tel. 075/781-12-09, 0600/43-68-45 **GIOFLPV3**

TOYOTA AVENSIS KOMBI, 2001 r., 181 tys. km, 2000 ccm, D-4D, 110KM, srebrny met., ABS, c zamek, wspom. kierownicy, klimatronic, el. szyby el. lusterka, 6 airbagów, komputer, relingi dach, roleta, wulwuroa tap, nowy model bezwypadkowy, 2 kpl. kół (letn. i zim.) , stan idealny - 22 500 zł wub zamienie Luban, tel. 075/722-59-58, 0501/70-71-79 **G99RHVCK**

TOYOTA AVENSIS KOMBI, 2001 r., 1600 ccm, 16V, srebrny met., klimat., 2 airbagi, pełne wyposaż. elektr., komputer, halogeny, wulwuroa tap, serwisowany - 14 200 zł. Wolczyn, powiat kłujeborski, tel. 077/414-52-80, 0663/45-13-97 **GIOARWRE**

❑ **FOTO TOYOTA AVENSIS**, 2001 r., 2000 ccm benzyna, srebrny, klimatronic, ABS, immbol. c zamek, 4 airbagi, wspom. kier., alufelgi, el. szyby, el. lusterka, podgrz. lusterka, alarm, el. reg. fotele, skórzana tap., podgrz. fotele, lakierowane zderzaki i lusterka, 5-drzwiowy, RO z CD, garazowany - 18 900 zł możliwe raty Ząbkowice Śląskie, tel. 0508/18-32-52, 074/810-03-02 www.kalmar.autogielda.pl jrzymczak@wp.pl K1035809

❑ **TOYOTA AVENSIS**, 2001/02 r., 2000 ccm, D-4D srebrny met., 1 właściciel, od dwóch dni w Polsce, po wszelkich opłatach, koszt rej. 255 zł, serwisowany w salonie Toyota, w 100% bezwypadkowy, klimatyzacja, ABS, ESP, 6 airbagów, 4 el. szyby i lusterka, wspom. kier. c zamek, wulwuroa tap, faktura VAT - marza - 16 900 zł możliwe raty bez zaświadczeń o zarobkach lub zamana Legnica, tel. 079/05/45-44-20 K11057910

TOYOTA AVENSIS KOMBI, 2002 r., 210 tys. km, 2000 ccm, D-4D, czarny met., klimat., 6 airbagów, el. szyby, wulwuroa tap, ekonomiczny, RM, c zamek, srow. opony, stan idealny - 19 900 zł Gryfów Śląski, powiat lwówecki, tel. 075/781-12-09, 0600/43-68-45 **GIOFLPW3**

TOYOTA AVENSIS VERSO, 2002 r., 1400 ccm, D-4D 75 KM, niebieski met., klimat., el. otw. szyby, c zamek, kpl. opon zimowych, ABS, wspom. kierownicy, komputer pokładowy, zuzycie paliwa 4,2-5,2 l/100 km - 19 800 zł Opole, tel. 077/441-15-55, 0600/01-23-90 **GIOHCTNH**

TOYOTA AVENSIS SOL SEDAN, 2003 r., 143 tys. km, 1800 ccm, benz., kupiony w kraju, i właśc., serwisowany, garazowany, klimatronic, el. otw. szyby, el. reg. lusterka, alarm, immbol., alum. felgi, kola zimowe, bez wypadku: 8 airbagów stan idealny - 32 900 zł Jelenia Góra, tel. 050/101-73-08, 0605/12-04-52 **GIOFPJHA**

TOYOTA AVENSIS KOMBI, 2004 r., 160 tys. km, 2000 ccm, D-4D, 115 KM, szary met., nowy model ABS, ESP, wszystkie elektr. dodatki, klimatronic 2-stref., komputer, tempomat, podgrz. fotele, sensor deszczu i zmiernych, RO z CD 8 airbagów, wielofunkcyjna kier., alufelgi halogeny, podkloietniki, ks. serwisowa, bez wypadku, opony - 36 700 zł lub zamienie. Luban, tel. 0501/70-71-79, 075/722-59-98 **G19TCLK13**

❑ **TOYOTA AVENSIS KOMBI**, 2004/05 r., 179 tys. km, D4D 116 KM, perlutowaczmy met., klimatronic 2-stref, duza kolorowa nawigacja +DVD, bluetooth, pakiet chrom. el. szyby, el. skiad i podgrz. lusterka, komputer, RO + CD 8 airbagów, kier. wielofunkcyjna, ABS, TSC, halogeny, podgrz. przednia szyba, alufelgi, zobiki zmiernych i inne - 39 999 zł + opłaty, do negocjacji Ząbkowice, powiat wrocławski, tel. 060/469-09-96 **IOEWFXM**

TOYOTA AVENSIS HATCHBACK, 2005 r., 95 tys. km, 2000 ccm, D-4D, czarny, klimat., el. szyby, el. lusterka, RO c zamek, ABS, zarejest., ubezpieczony, stan bdb - 35 900 zł Kłodzko, tel. 060/165-46-02 **GIOHYFXH**

TOYOTA AVENSIS KOMBI, 2005 r., 2000 ccm, D-4D, czarny met., i właśc., kupiony w kraju, serwis w ASO, ABS, ASR, 4 airbagi, RO z CD ze ster. przy kier., komputer pokładowy, wspom. kierownicy, el. otw. szyby, el. reg. lusterka, relingi dach, klimat. - 42 800 zł Opole, tel. 077/441-15-55, 0600/01-23-90 **GIO4H3KN**

TOYOTA AVENSIS KOMBI, 2005 r., 2000 ccm, D-4D 116 KM, czarny met., i właśc. w kraju serwisowany, ABS, ASR, 4 airbagi, RO z CD ze ster. przy kier., komputer pokładowy, wspom. kierownicy, el. otw. szyby, el. reg. lusterka, relingi dach, klimat. - 42 800 zł Opole, tel. 077/441-15-55, 0600/01-23-90 **GIOHCTNH**

TOYOTA AVENSIS SEDAN, 2005 r., 1600 ccm, benz. 110 KM, czerny met., kupiony w kraju, ks. serwisowa, klimat, ABS, ESP, komputer pokładowy, wspom. kierownicy, c zamek, alarm, alum. felgi, 4 airbagi, serwis w ASO, kierownica wielofunkcyjna, el. otw. szyby, el. reg. lusterka, zegarek - 38 000 zł Opole, tel. 077/441-15-55, 0600/01-23-90 **GIOHCTNH**

TOYOTA AVENSIS SEDAN, 2006 r., 108 tys. km, 2300 ccm, D-4D, 150 KM, szary met., kupiony w salonie w kraju, i właśc., bez wypadku, serwisowany do konca w ASO, kpl. dokumentacja, ks. serwisowa, 3 kluczyki z pilotem, bogate wyposaż., klimatronic, oryg. RO z CD, wielofunkcyjna kier., airbagi, kontrola trakcj., 2 kpl. kół (letn. i zim.) - 52 900 zł Wrocław, tel. 0693/16-26-91 **GIOAM9HT**

TOYOTA AVENSIS SOL HATCHBACK, 2006/07 r., 70 tys. km, 2200 ccm, TDI, 150 KM, złoty met., kupiony w salonie, bez wypadku, serwisowany do konca, klimatronic, el. szyby, el. lusterka, pełne wyposaż., ABS, ASR, 8 airbagów, skórzana kier., stan idealny - 49 500 zł Wrocław, tel. 071/316-84-69 po godz. 17, 0609/02-75-07 **GIOFYAXH**

SSANGYONG MUSSO, 1998/99 r., 230 tys. km, 2900 ccm, TDI, srebrny met., zarejestr. jako ciężarowy, opony, w kraju od 2009 r., licencja Mercedes, airbag, el. szyby, c zamek, kalownica, halogeny, alufelgi, kpl. opon zimowych, RO z CD, hak, ABS, relingi dach., spoiler, 4x4, reduktor, stan bdb, po wymianie różnych części - 15 000 zł lub zam. na Mercedes Vito albo inne por. Tel. 069/278-17-89 **GIOMR9T**

SUBARU

SUBARU FORESTER, 2004 r., 93 tys. km, 2000 ccm, turbo E, 177 KM, czarny met., 4x4, klimatronic, el. szyby i lust., alufelgi, sztyberdach ABS, RO z CD - 33 900 zł Leszno, tel. 0609/62-21-00 **GIO7FH9X**

SUBARU FORESTER, 2008 r., 29 tys. km, benzyna, niebieski metalik, kupiony w salonie w Danii, garazowany, ABS, el. szyby i reg. lusterka, klimat., sztyberdach, tempomat, skórzana tapicerka - 72 000 zł Wrocław, tel. 0601/74-19-35 **GIOHHJ7T**

SUBARU IMPREZA KOMBI, 1995 r., 189 tys. km, 1600 ccm, benz., niebieski, srow. z Niemiec, il. właśc., zabdany, techn. sprawni, airbag, RO, wspom. kierownicy, wulwuroa tap., ESP, garazowany - 4 900 zł Zgorzelec, tel. 0792/60-76-90 **GIOHY9YN**

SUBARU IMPREZA KOMBI, 1998 r., 2000 ccm, benz. 115 KM, czerny, opony skórzana tap., klimat., stan bdb - 11 500 zł. Clawa, tel. 0669/29-52-41 **G19TKR7CJ**

SUBARU JUSTY, 1992 r., 1200 ccm, stalowy, srow. z Niemiec, 4x4, 5-drzwiowy, do opłacenia - 2 700 zł Wrocław, tel. 0510/37-84-21 **GIOFY94A**

SUBARU LEGACY KOMBI, 1990 r., 1800 ccm, benz., inst. gaz, zarejestr., stan db - 1 900 zł Jelenia Góra, tel. 0514/20-09-18 **GIO9NMANN**

SUZUKI

SUZUKI ALTO, 1996 r., 1000 ccm, benz., stan bdb, kpl. dokumentacja niemiecka - 1 600 zł Chojnów, powiat legnicki, tel. 0795/32-29-20 **GIO7LRHH**

SUZUKI BALENO KOMBI, 1999 r., 146 tys. km, 1600 ccm, 16V, perlowsrebrny met., klimat., ABS, el. szyby, c zamek, el. lusterka, 2 airbagi, RO, wspom. kierownicy, immbol., komputer, wulwuroa tap., spoiler, bez wypadku, i właśc., ks. serwisowa, zabdany, stan bdb - 5 990 zł Bolesławiec, tel. 0662/48-83-64 **GIOHFHFX**

SUZUKI GRAND VITARA XL7, 2002 r., 120 tys. km, 2700 ccm, V6, srebrny, ks. serwisowa, 2 airbagi, klimat., alufelgi, c zamek, hak, prog, el. szyby, el. lusterka, ABS - 24 900 zł. Tel. 0601/772-46-69 **GG94XWXTN**

SUZUKI GRAND VITARA, 2006 r., 62 tys. km, 1900 ccm, diesel, złoty, ks. serwisowa, alufelgi, ABS, podgrz. fotele, pełne wyposaż. elektr., airbag - 55 000 zł. Tel. 0601/72-46-69 **G94AXWTP**

SUZUKI IGNIS, 2005 r., 65 tys. km, 1300 ccm, diesel, el. szyby, 5-drzwiowy - 23 900 zł Wrocław, tel. 0601/63-61-75 **GIOCTXHC**

SUZUKI SAMURAI, 1992 r., 130 tys. km, 1300 ccm, zielony, blaszak, hak, spradowany, stan dobry - 7 500 zł Nowa Ruda, powiat kłodzki, tel. 0505/30-42-93 **GIO7LWXW**

SUZUKI SWIFT, 1992 r., 1000 ccm, benz., 5-drzwiowy, srow. z Niemec - 800 zł Chojnów, powiat legnicki, tel. 0602/69-73-88 **GIO7MARH**

SUZUKI SWIFT HATCHBACK, 1993 r., 120 tys. km, 1300 ccm, wtrysk, czerny, stan techn. db, srow, do rejestracji - 850 zł Bolesławiec, tel. 0605/95-17-36 **GIO9X949**

SUZUKI SWIFT, 1995 r., 90 tys. km, 1200 ccm, zielony, RO - 2 900 zł + opłaty Rawicz, tel. 0607/40-20-17 **GG9CEYRR**

SUZUKI SWIFT, 1999 r., 83 tys. km, 1000 ccm, benz., inst. gaz, biały, 5-drzw., el. reg. reflektory, nowy akumulator, wulwuroa tap., kupiony w salonie w kraju - 5 000 zł Kłodzko, tel. 074/867-62-83, 0720/47-34-95 **GIOEHFFY**

SUZUKI SWIFT, 2006 r., 1300 ccm, wtrysk, 16V, czerny, 3-drzw., airbag, wspom. kierownicy, klimat., zarejestr. - 19 900 zł Leszno, tel. 065/528-70-00 **GIOEYRXA**

❑ **FOTO SUZUKI SWIFT**, 2006 r., 1300 ccm, benz., niebieski metalik, 5-drzw., kpl. dokumentacja, serwisowa, zarejestr., ABS, alum. felgi, c zamek, el. otw. szyby, el. reg. lusterka, immobilizer, klimatyzacja, pod. pow., reg. kierownica, RO, wspom. kier. - 24 900 zł. Winów k Opola, tel. 0695/18-88-19, 077/457-24-53 autopol@opole@wp.pl K13750339

SUZUKI SWIFT, 2007 r., 51 tys. km, 1300 ccm, benz., perlutowaczony, 5-drzwiowy, wersja japońska, klimat., 4 airbagi, 2 kufny, komputer, alufelgi, oryg. RO z CD, ks. serwisowa, nieeksploat. w kraju, stan idealny - 28 000 zł Dzierżonów, tel. 0507/16-17-03 **G19TKREPR**

SUZUKI SX4, 2007 r., 60 tys. km, 1900 ccm, perlutowaczony, kupiony w salonie w kraju, stan idealny, hak + zesław głośnomówiący, zabdany, podgrzewane fotele, halogeny, ekonomiczny, naped 4x4 - 40 000 zł Wrocław, tel. 0605/63-26-35, 0601/30-14-27 **GIOHJHXN**

SUZUKI VITARA, 1992 r., 99 tys. km, 1600 ccm, benz., wtrysk, czarny, stan idealny, w 100% sprawny, zarejest., ubezpieczony - 9 700 zł Kłodzko, tel. 0601/16-42-06 **GIOHYFFY**

SUZUKI VITARA X90, 1996 r., 158 tys. km, 1600 ccm, 16V, benz., srebrny, stan db, spradowany, do opłacenia, naped 4x4, wspom. c zamek, ABS, 2 airbagi, el. szyby - 8 300 zł Polonica-Zdrój, powiat kłodzki, tel. 0887/10-47-01, 0887/06-35-31 **G194PE4AE**

❑ **SUZUKI VITARA**, 1996 r., 140 tys. km, 1600 ccm, biały, 3-drzw., bez wypadku, garazowany, kupiony w kraju, zarejest., alum. felgi, c zamek, el. otw. szyby, el. reg. lusterka, immobilizer, pod. pow., reg. kierownica, sztyberdach, tap. wulwuroa, wspom. kier. - 10 500 zł do negocjacji Wojcieszow, tel. 0512/06-71-02 jk.elk@wp.pl IOH9CEP

SUZUKI VITARA, 1997 r., 190 tys. km, 2000 ccm, diesel, czarny met., el. szyby, wspom. 1 x airbag, hak, bez wypadku, zuzycie paliwa 6,2 l/100 km, spradowany rok temu - 16 500 zł Wrocław, tel. 069/499-69-99

SUZUKI WAGON R+, 1998 r., 178 tys. km, 1000 ccm, wtrysk, srebrny met., wspom. kierownicy, c zamek, 2 airbagi, ESP, 5-drzwiowy, 5-bieg., zabdany, nie wymaga wkładu finans., ważne OC i przegląd, srow. z Niemiec, zarejestr. - 6 650 zł Olawa, tel. 0663/67-18-89, 0698/39-90-04 **GIO9PCLC**

SUZUKI WAGON R+, 1990 r., 149 tys. km, 1000 ccm, fiolowy met., i właśc., wspom. kierownicy, c zamek, el. szyby, 2 airbagi, stan techn. i wizualny idealny, ważne OC i przegląd - 6 900 zł Wrocław, tel. 0661/27-11-73, 0693/44-86-35 **GIOFY74M**

❑ **SUZUKI WAGON R+**, 2003 r., 110 tys. km, 1254 ccm, benz. srebrny metalik, 12,2003 r., 11 właściciel nepalacy, kupiony w kraju, bezwypadkowy, serwisowany, użytkownicy jako drugi samochód w rodzinie, poduszka por. dla kierowcy, c zamek, el. ster. lusterka, wymieniony rozrząd, 10000 km, 11 500 zł; Rogoź k. Wrocława, powiat trzebnicki, tel. 069/441-05-21 marcin.urbani@um.wroc.pl IOHNTXH

SUZUKI WAGON R+, 2004 r., 99 tys. km, 1300 ccm, 16V, 76 KM, wspom. kierownicy, c zamek + pilot, ABS, ESP, 4 airbagi, el. szyby, el. lusterka, klimat., immbol., wulwuroa tap, zderzak w kolorze nadwozia, bez wypadku, zabdany, i właśc., srow. z Niemiec, ks. serwisowa, stan idealny - 13 700 zł + opłaty Jawor, tel. 0604/32-58-10 **GIOFY4EX**

SKODA OCTAVIA, 2002 r., 1900 ccm, TDI 110 KM, niebieski, pełne wyposaż. - 18 600 zł Nysa, tel. 0501/34-18-82 **G19N7M74X**

SKODA OCTAVIA KOMBI, 2002 r., 1900 ccm, TDI 110 KM, srebrny met., klimatronic, tempomat, parkronic, el. 4 szyby, podgrz. fotele, kontrola trakcj., alufelgi, 4 airbagi, el. lusterka, 2 podkloietniki, halogeny, bez wypadku, i właśc., w kraju od kilku dni - 22 700 zł Strzegom, tel. 0697/48-92-13, 0693/26-55-73 **GIOHR44Y**

SKODA OCTAVIA KOMBI, 2002 r., 171 tys. km, 1900 ccm, TDI, 110 KM, srebrny met., zarejestr., bez wypadku i korozji, klimatronic, ABS, c zamek, el. szyby, immbol., komputer, 2 airbagi, 2 kpl. kluczykowy, garazowany, zderzaki i lust. w kol. nadwozia, stan bdb - 20 900 zł Złoty Stok, powiat ząbkowski, tel. 0604/32-09-15 **GIOEMWKK**

SKODA OCTAVIA KOMBI, 2003 r., 190 tys. km, 1900 ccm, TDI, el. szyby, 4 airbagi, el. reg i podgrz. lusterka, podgrz. fotele, ABS, TC, ksenony, klimatronic, RO z CD, wielofunkcyjna kier., podkloietniki, relingi dach., komputer, alufelgi, spradowany, zarejestr., tempomat - 23 900 zł Dzierżonów, tel. 0501/16-19-97 **GIOCMJYC**

SKODA OCTAVIA, 2003 r., 99 tys. km, 1900 ccm, TDI, srebrny met., 2 airbagi, ABS, pełne wyposaż. elektr. klimat., opony letnie i zimowe, RO z CD - 24 500 zł Nowa Ruda, powiat kłodzki, tel. 0601/76-12-60 **GIO7LXPT**

SKODA OCTAVIA, 2003 r., 99 tys. km, 1900 ccm, TDI, srebrny met., 2 airbagi, ABS, pełne wyposaż. elektr. klimat., opony letnie i zimowe, RO z CD - 24 500 zł Nowa Ruda, powiat kłodzki, tel. 0601/76-12-60 **GIO7LXPT**

SKODA OCTAVIA KOMBI AMBIENTE, 2003 r., 116 tys. km, 1900 ccm, TDI, srebrny met., i właśc., kupiony w kraju, wspom. kierownicy, c zamek, ABS, el. otw. szyby (4), 4 airbagi, podgrz. lusterka, ASR, komputer pokładowy, klimat. - 27 700 zł Opole, tel. 077/441-15-55, 0600/01-23-90 **GIO4AC4T**

SKODA OCTAVIA hatchback, 2003/04 r., 170 tys. km, 1400 ccm, benz., 16V, srebrny met., z salonu, ABS, wspom. kierownicy, c zamek, RO, serwisowany, 2 airbagi, RO, el. lusterka, immbol., stan bdb, dziel. tylna kanapa - 15 800 zł Kamienica, powiat nyski, tel. 0606/28-31-54 **G197MENVJ9**

SKODA OCTAVIA AMBIENTE hatchback, 2003/04 r., 1900 ccm, TDI, 110 KM, zielony metalik, kupiony w salonie w kraju, serwis w ASO, klimat., komputer, RO + CD, ASR, szara wulwuroa tap., alarm + pilot, c zamek, 4 airbagi, 2 kpl. opon, klimat, schowek, EBD, reflektory i 4 szyby, 2 kpl. kluczykowy, oryg., zarejestr., ks. serwisowa, stan bdb - 23 900 zł Kamieniec Ząbkowski, tel. 0503/75-92-86 **GIOJULNA**

SKODA OCTAVIA, 2003/04 r., 1900 ccm, diesel, niebieski met., i właśc., c zamek + pilot, ABS, RO, 2 airbagi, garazowany, ekonomiczny, ważne OC i przegląd, zarejestr., stan bdb - 17 300 zł lub zamienie Kłodzko, tel. 074/668-45-51, 069/745-99-84 **GIOHW3GRY**

SKODA OCTAVIA II, 2004/05 r., 145 tys. km, 1900 ccm, TDI, niebieski met., 6 airbagów, klimat., el. szyby, halogeny, c zamek, RM, nowy model, srow., opony, stan idealny - 34 900 zł Gryfów Śląski, powiat lwówecki, tel. 075/781-12-09, 0600/43-68-45 **G19TANCX**

SKODA OCTAVIA, 2005 r., 80 tys. km, 1900 ccm, TDI, bezowy, właśc. nepalacy, z salonu w kraju, i właśc., zarejestr., ABS, alarm, c zamek, el. szyby, el. lusterka, klimatronic 2 airbagi, reg. kierownica, ROMP3, wulwuroa tap., parkronic, podkloietnik, dzielona tylna kanapa, eksploatowany w Niemczech - 29 000 zł. Siedlęcin, powiat jeleniogórski, tel. 0603/07-28-23 **GIO4KXTX**

❑ **SKODA OCTAVIA II**, 2007 r., 1900 ccm, TDI, granatowy metalik, 5-drzw., ABS, alarm, c zamek, el. otw. szyby, el. reg. lusterka, immobilizer, klimatyzacja, komputer pokł. pod pow., reg. kierownica, RO, wspom. kier., ladny i zabdany, serwisowany w ASO - 38 700 zł Jelcz-Laskowice, powiat olawski, tel. 060/471-15-88 **IOHEHXC**

SKODA OCTAVIA, 2005 r., 80 tys. km, 1900 ccm, TDI, srebrny met., el. otw. szyby (4), c zamek, ABS, alum. felgi, komputer pokładowy, kupiony w kraju, spryskiwacze reflektorów, 2 airbagi, wspom. i reg. kierownicy, reg. mocowanie pasów i reg. reflektory - 19 800 zł Opole, tel. 077/441-15-55, 0600/01-23-90 **GIOHHJKX**

SKODA OCTAVIA LAURIN & KLEMENT, 2000 r., 1900 ccm, TDI, 110 KM, skórzana tap. w kolorze bezowym, klimatronic, tempomat, ABS, TC, ESP, wszystkie elektr. dodatki, podgrz. fotele, komputer, RO, alufelgi 16", c zamek, srow. z ASO - 23 800 zł Strzelin, tel. 0688/77-18-34 **GIO7LRFN**

SKODA OCTAVIA SEDAN, 2000 r., 170 tys. km, 1900 ccm, TDI, 90KM, granatowy, c zamek, ABS, 4 el. szyby, el. lusterka, podgrz. fotele, klimatronic, alufelgi halogeny, 4 airbagi, komputer pokładowy, RO + DVD, podkloietnik, garazowany, komplet opon zimowych, stan bdb - 17 000 zł Wrocław, tel. 066/492-11-51 **GIOHPYK3**

SKODA OCTAVIA KOMBI, 2000/01 r., 191 tys. km, 1900 ccm, TDI 110 KM, niebieski met., klimatronic, ABS, SRS (4 airbagi), el. 4 szyby, el. lusterka, 4 airbagi, alarm, c zamek, spradowany, zarejestr. - 15 700 zł, możliwe raty lub zamienie. Bystrzyca Kłodzka, tel. 0601/58-14-70 **GIOFKRHH**

SKODA OCTAVIA HATCHBACK, 2000/01 r., 178 tys. km, 1900 ccm, TDI 110 KM, srebrny met., c zamek, ABS, el. 4 szyby,

TARCZE - KŁOCKI - SPRĘŻŁA - AMORTYZATORY OPONY - ZAWIESZENIA - ROZRZĄDY - PŁYNY EKPL

**EXPRES SERWIS mechanika i części - wulkanizacja - Faktory VAT
W-wa, ul. Sztabowa 32 (wzrost ASKOT). tel. 071/792 52 18, 501 250 882**

TOYOTA AVENTIS LIFTBACK, 2008r., 16 tys. km, 1800 ccm, benz., czarny met., ABS, ESP, VSC, 11 airbagów, komputer, klimatronic 2-stref., el. 4 szyby, el. reg. i składowe lusterka, RO z CD, MP3 i nawigacja, lust. fotochromowe, skórzana wielofunkcyjna reg. kier., sensor deszczu i zmierzchu, halogeny, kpl. kluczyków, c. zamek - 44 900 zł + Wschowa, tel. 0601/59-20-68 GIOHR443

TOYOTA CAMRY, 1995 r., 316 tys. km, 2200 ccm, benz., zielony (butelkowy) met., ABS, el. otw. szyby, el. reg. lusterka, klimatyzacja, tempomat, wsp. kier., po wymianie paska rozrządu i rem. przedniego zawieszenia - 5 500 zł Wrocław, tel. 0509/24-13-93, 071/364-43-27 GIOBLTRY

TOYOTA CARINA SKŁADAK, 1990/96 r., benz., inst. gaz, srebrny, el. lusterka, el. szyby, c. zamek, do małych poprawek blach - 1 800 zł Dzierżonów, tel. 0721/12-96-00 GIOFPKAX

TOYOTA CARINA II, 1995 r., 2000 ccm, benz., 16V, bordowy met., stan db, wszystkie elektr. dodatki - 4 200 zł lub zamienie. Pępów, powiat gostyński, tel. 0695/78-49-15 GIOHYA79

TOYOTA CARINAE SEDAN, 1996/97 r., 260 tys. km, 1600 ccm, benz., 16V, perłowo-ciemnoniebieski, ABS, RO z CD, c. zamek, alarm + pilot, immobil., spoiler z dodatk. światłem stop, wsp. kierownicy, samochód z 12 1996 r., i rejestracja w 1997 r., zarejestr. zachodni, ekonomiczny, stan bdb - 6 100 zł lub zam. na Opla Vectrę B, Peugeotta 406, zachodni, Wrocław, tel. 0603/96-46-49 GIOXMMXK

TOYOTA CARINA E KOMBI, 1997 r., 193 tys. km, 1600 ccm, 16V, benz., srebrny met., wspom. kierownicy, c. zamek, el. szyby, el. lusterka, atrakc. wygląd, ABS, kpl. kolimżkowy, RO z CD - 8 300 zł Zary, tel. 0608/57-53-63 S40016790

TOYOTA CELICA, 1994 r., 260 tys. km, 1600 ccm, benz., czerwony, stan bdb - 4 800 zł Wrocław, tel. 0698/67-53-46 GIOFTXEX

TOYOTA CELICA, 2000 r., 206 tys. km, 1800 ccm, VVT-i, srebrny met., ABS, c. zamek, el. reg. lusterka i otw. sztycherdach, alufelgi 17", skórzana tapicerka - 21 000 zł Zmigrod, powiat trzebnicki, tel. 0601/86-12-04 GIOAMCHC

TOYOTA COROLLA, 1994 r., 1300 ccm, benz., czerwony, stan db - 1 050 zł Oleśnica, tel. 0513/67-48-32 GIOHYJHT

TOYOTA COROLLA, 1995/96 r., 198 tys. km, 1300 ccm, benz., czerwony, 5-drzw., 5-bieg., zarejestr., wsp. kierownicy, alum. felgi, immobil., RO, zderzaki i lust w kol. nadwozia, stan idealny - 7 500 zł lub zamienie. Paczków, powiat nyski, tel. 0519/13-35-50 GIOUJZAM

TOYOTA COROLLA, 1997 r., 1600 ccm, 16V, benz., czerwony, 5-drzw., garażowany, kierowca niepalący, kpl. dokumentacja, serwisowany, sprowadzony, ABS, el. otw. szyby, immobilizer, pod pow., tap. welurowa, wsp. kier. wersja angielska, ważne OC i przegląd - 1 600 zł moziawa zamienia Strzelin, tel. 0695/72-72-72, 079/112-34-56, 071/788-43-33 www.dea.autogielda.pl dea@dea.net.pl K1087290

TOYOTA COROLLA, 1997/98 r., 1400 ccm, benz., 3-drzwiowy, atrakc. wygląd, garażowany, stan idealny - 10 900 zł lub zamienie. Świdnica, tel. 0781/02-02-00 GCG9P73W3

TOYOTA COROLLA, 1998 r., 1400 ccm, benz., czarny met., 3-drzw., el. szyby, ABS, airbagi, c. zamek, wsp. kierownicy, el. sztycherdach, kpl. kolimż. i leńnich, sprow. z Niemiec - 6 600 zł + opłaty. Ścinawa, powiat lubiński, tel. 066154-19-84 GIOUJYTN

TOYOTA COROLLA, 1998 r., 140 tys. km, 1400 ccm, 16V, benz., czerwony, 5-drzw., garażowany, kierowca niepalący, kupiony w kraju, zarejestr., ABS, alarm, c. zamek, el. otw. szyby, immobilizer, 2 pod pow., RD, wsp. kier., stan b. dobry - 10 900 zł do negocjacji. Świdnica, tel. 0603/54-05-90 IOHTXYR

TOYOTA COROLLA hatchback, 1998r., 1400 ccm, inst. gaz, 3-drzwiowy, ABS, RO z CD, kpl. dokumentacja, ekonomiczny, zarejestrowany, ważne OC i przegląd - 8 000 zł lub zamienie na inny, Wrocław, tel. 0698/14-41-22 GIOAPXAT

FOTO TOYOTA COROLLA HATCHBACK, 1998 r., 187 tys. km, 1332 ccm, benz., 5-drzw., bez wypadku, garażowany, kierowca niepalący, kupiony w kraju, serwisowany, zarejestr., ABS, alarm, alum. felgi, c. zamek, immobilizer, pod pow., RO, wsp. kier., bardzo zadbane, z polskiego salonu, serwisowany, nowy akumulator - 8 900 zł Wrocław, tel. 0605/44-08-90 IOHNPJ

TOYOTA COROLLA KOMBI, 1999 r., czerwony, klimat., el. szyby, ABS, nowe opony, zadbane, sprow. - 7 500 zł + opłaty Wrocław, tel. 0503/93-26-44 GIOUWXR

TOYOTA COROLLA KOMBI, 1999 r., 120 tys. km, 1400 ccm, czerwony, klimat., ABS, el. reg. i podgrz. lusterka, 4 airbagi - 11 400 zł Wrocław, tel. 0695/26-41-00, 07/327-41-00 GIOHWAA

TOYOTA COROLLA HATCHBACK, 2000 r., 198 tys. km, 1900 ccm, diesel, srebrny, sprow. z Belgii, 3-drzwiowy, wsp. kier., ABS, immobilizer, RO, 2 airbagi - 9 300 zł + opłaty 1 200 zł Wrocław, tel. 0889/08-19-60 GIG7MHR4M

TOYOTA COROLLA, 2002 r., 160 tys. km, 2000 ccm, D-4D, srebrny, c. zamek, wsp. kierownicy, ABS, ESP, alarm, el. szyby, 4 airbagi, RO z CD, komputer, kółka zimowa - 26 500 zł lub zamienie. Jastrzębie-Zdrój, tel. 0604/22-42-88 GIO4THKA

TOYOTA COROLLA, 2002 r., 2000 ccm, D-4D, grafitowy met., el. szyby, c. zamek, ABS, SRS, 4 airbagi, ekonomiczny, stan idealny - 22 000 zł Kąty Wrocławskie, tel. 0663/75-08-34 GIOHYAMY

TOYOTA COROLLA, 2002 r., 133 tys. km, 2000 ccm, D-4D, srebrny, klimat., 4 airbagi, podgrz. lusterka, ABS, wsp. kierownicy, immobil., c. zamek + pilot, ważne OC i przegląd, el. szyby, zarejestr. - 20 500 zł Ostrów Wielkopolski, tel. 062/73-24-25, 050/489-50-57 GIOHYCYK

TOYOTA COROLLA, 2002 r., diesel, grafitowy, ks. serwisowa, 2 klucze, garażowany, kpl. dokumentacja, serwisowany, sprow., ABS, c. zamek, el. szyby, el. lusterka, immobil., komputer, pod pow., reg. kierowca, RO, tap. welurowa, wsp. kier., przegląd ważny do grudnia, ubezpieczony - 21 500 zł Wrocław, tel. 0791/19-96-30 IOHIEYY

TOYOTA COROLLA HIGHLINE SOL, 2002/03r., 119 tys. km, 1600 ccm, VVT-i, 16V, srebrny, metaliczny 5-drzwiowy, pełne wyp. elektr., c. zamek + pilot, ABS, TCS, ESP, ASR, wsp. przeg. kier., immobil., klimatronic, 4 airbagi, RO z CD ze ster. przeg. kier., alufelgi, zarejestr., kpl. dokumentacja, po wym. kluców hamulcowych, nowy przegląd i OC, nowe opony - 23 400 zł. Kalisz, tel. 0515/70-05-61 GIOUJWXX

TOYOTA COROLLA VERSO, 2003 r., 131 tys. km, 2000 ccm, diesel, szary met., c. zamek, wspom. kierownicy, ABS, ASR, alarm, el. szyby, 4 airbagi, klimat., RO z CD, komputer, nawigacja, opony - 32 900 zł lub zamienie. Jastrzębie-Zdrój, tel. 0604/22-42-88 GIOHWAA

TOYOTA COROLLA, 2003 r., 156 tys. km, 2000 ccm, D-4D, biały, kupiony w salonie, garażowany, klimat., zadbane - 25 500 zł Lubin, tel. 0605/35-00-15 GIOH43J

FOTO TOYOTA COROLLA, 2003 r., 123 tys. km, 2000 ccm, D-4D srebrny metalik, 5-drzw. bez wypadku, kpl. dokumentacja, ABS, alarm, alum. felgi, c. zamek, el. otw. szyby, el. reg. lusterka, ESP, immobilizer, klimatronic, komputer, pod pow., reg. kierowca, RO z CD tap. welurowa, wsp. kier., sprow. stan bdb - 23 300 zł Wabrzych, tel. 0788/28-80-02, 0602/53-59-53 IOHHPRT

TOYOTA COROLLA, 2004 r., 117 tys. km, 2000 ccm, D-4D, szary met., c. zamek, wsp. kierownicy, ABS, ESP, alarm, el. szyby, 4 airbagi, klimat., RO z CD, komputer, nawigacja, opony - 37 000 zł lub zamienie. Jastrzębie-Zdrój, tel. 0604/22-42-88 GIO4TH9X

TOYOTA COROLLA, 2004 r., 90 tys. km, 1400 ccm, VVT-i, czarny met., klimatronic, ABS, 4 el. szyby, 6 airbagów, el. reg. i podgrz. lusterka, immobil., ESP, c. zamek, alufelgi, halogeny, RO z CD, komputer pokładowy, welurowa tap., wsp. kierownicy, alarm, ks. serwisowa, stan bdb - 25 900 zł Legnica, tel. 0796/30-56-03 GIOCLNLC

TOYOTA COROLLA VERSO, 2004 r., 120 tys. km, 1800 ccm, benz., czarny, 5-drzw. bez wypadku, sprowadzony, ABS, alum. felgi, c. zamek, el. otw. szyby, el. reg. lusterka, ESP, immobilizer, klimatyzacja, komputer pokł. 6 pod pow., reg. kierowca, RO z CD, tap. welurowa, tempomat, wsp. kier., z końca 2004 roku, opony - 32 500 zł Świdnica, tel. 0502/07-82-20, 0502/07-82-21 dama220@wp.pl IOHW43F

FOTO TOYOTA COROLLA SOL, 2005 r., 130 tys. km, 1400 ccm, diesel, 90 KM, szampański metalik, ABS, el. szyby, el. lusterka, klimatyzacja, centralny zamek, 8 airbagów, RO z CD, wspom. kierownicy, immobil., komputer, welurowa tap., światła przeciwmglowe, kierowca wielofunkcyjna, pod przednią szybą, sensor deszczu, 1 właściciel, serwis w ASO - 32 900 zł bezwypadkowy, garażowany, Legnica, tel. 0880/48-99-77 IOJFTXWA

TOYOTA COROLLA SOL, 2005 r., 130 tys. km, 1400 ccm, diesel, 90 KM, czarny, 3-drzw. ABS, el. szyby, el. lusterka, klimatyzacja, system nawigacji, c. zamek, autoalarm, 8xairbagi, RO z CD, wsp. kierownicy, immobilizer, komputer, welurowa tapicerka, światła przeciwmglowe, kierowca wielofunk., 1 właściciel, serwisowany w ASO - 28 500 zł bezwypadkowy, garażowany, Legnica, tel. 0880/48-99-77 IOFXWTK

TOYOTA COROLLA SEDAN, 2008 r., 14 tys. km, 1800 ccm, benz., złoty met., ABS, el. szyby, el. lusterka, klimat., sztycherdach, c. zamek, 4 airbagi, RO z CD, wspom. kierownicy, immobil., welurowa tap., automat skrzynia bieg., tempomat - 37 000 zł Kłodzko, tel. 0601/92-78-26 GIOHMPNN

FOTO TOYOTA COROLLA SEDAN, 2008r., 45 tys. km, 1800 ccm, benz., perłowo-czarny, bez wypadku, garażowany, kpl. dokumentacja, 1 właściciel, serwisowany, sprowadzony, ksenony, ABS, alarm Toyota, alufelgi 16", 2 kpl. opon, aut. skrzynia bieg., c. zamek, 4 el. szyby, el. reg. lusterka, ESP, immobil., 6 airbagów inst. gaz, nagwarancja - 52 000 zł Przemków, powiat polkowicki, tel. 0501/76-58-16 pietrek17skuter@o2.pl IOHCEPK9

TOYOTA LAND CRUISER, 2000r., alufelgi, 2 airbagi, skórzana tap., klimat., stan idealny - 33 000 zł Jeleń-Laskowice, powiat olawski, tel. 0663/41-12-67 GIOEMKXP

TOYOTA PICNIC, 1999 r., 230 tys. km, 2200 ccm, TDI, 100 PS, perłowozielony met., ABS, serwo, el. szyby i lusterka, klimatyzacja, RO, zadbane, 6-osobowy, do wymiany 3 drzw. techn. sprawny - 6 400 zł Prochocice, powiat legnicki, tel. 0604/79-36-63, 0503/19-14-06 GIOJ3RL7

TOYOTA PREVIA, 1992 r., 140 tys. km, 2400 ccm, benz., zarejestr., ważne OC i przegląd, stan bdb - 13 200 zł Wrocław, tel. 050/77-98-78 GIOEYTT7

TOYOTA RAV4, 1998 r., 2000 ccm, benz., 2 airbagi, c. zamek + pilot, wszystkie elektr. dodatki, RO z CD, sztycherdach, halogeny, serwisowany, stan idealny - 17 900 zł Wólczyn, powiat kłobucki, tel. 077/414-52-80, 0663/45-13-97 GIO7TTL7

TOYOTA RAV4, 2000 r., 140 tys. km, 2000 ccm, D-4D (VX), 115 KM, srebrny, 5-drzw., bez wypadku, sprowadzony, ABS, c. zamek, el. otw. szyby, el. reg. lusterka, ESP, immobil., klimatyzacja, komputer pokł., 6 pod pow., reg. kierowca, RO z CD, sztycherdach, tap. welurowa, tempomat, wsp. kier., opony, przycygowane do rej. - 41 500 zł Świdnica, tel. 0502/07-82-20, 0502/07-82-21 dama220@wp.pl IOHW437

TOYOTA STARLET, 1998r., 131 tys. km, 1300 ccm, 16V, 75 KM, seledynowy met., wsp. kierownicy, 2 airbagi, 3-drzwiowy, zarejestr., stan bdb - 5 000 zł Nowa Ruda, powiat kłodzki, tel. 0665/62-06-40 GIOHYH9X

TOYOTA YARIS, 1999 r., 112 tys. km, 1000 ccm, granatowy metalik, ABS, wspom. kierownicy, 2 airbagi, c. zamek, zarejestr., bez wypadku, kpl. kolekcji i zimowych - 12 000 zł. Tel. 0510/16-62-33 GIOHYJEP

TOYOTA YARIS, 2000 r., 1000 ccm, benz., granatowy, zarejestr., z salonu w kraju, bez wypadku, 5-drzwiowy, airbag, komputer, zużycie paliwa 5 l/100 km, oryg. RO, serwis w ASO - 13 700 zł lub zamienie na inny. Bolesławiec, tel. 0602/23-29-81 GIG4LYYYJ

TOYOTA YARIS, 2000 r., 120 tys. km, 1000 ccm, srebrny met., klimat., 4 airbagi, el. szyby, c. zamek, wspom. kierownicy, ABS, komputer, 5-drzwiowy, oryg. przebieg, serwisowany, stan idealny, i własc. - 11 600 zł Legnica, tel. 072/146-42-64 GIOHR49C

TOYOTA YARIS, 2001 r., 1000 ccm, benz., czerwony met., kupiony w kraju, i własc., RO, stan idealny, kpl. oponelnic, alarm - 15 800 zł Opole, tel. 077/441-15-55, 0600/01-23-90 GIOA9HCY

TOYOTA YARIS, 2001 r., 1000 ccm, benz., wsp. kierownicy, alufelgi, c. zamek, alarm, airbagi, RO z CD, immobil., komputer, zarejestr. - 12 300 zł Ostrów Wielkopolski, tel. 0667/80-34-61, 0609/69-17-91 GIOHY9TA

TOYOTA YARIS, 2002 r., 68 tys. km, 1000 ccm, ciemnoniebieski, wspomagane kier., ABS, el. szyby, oryg. RO, 4 airbagi, 3-drzw., centr. zamek, 2 kpl. kluczy - 11 400 zł Ostrów Wielkopolski, tel. 051/720-46-27, 051/769-66-81 GIOFY7XK

TOYOTA YARIS, 2002 r., 1000 ccm, benz., złoty met., pełne wyposaż. elektr., komputer, klimat., 2 airbagi, welurowa tap., ABS - 14 500 zł Wólczyn, powiat kłobucki, tel. 077/414-52-80, 0663/45-13-97 GIG7JKUPT

TOYOTA YARIS VERSO, 2002/03r., 180 tys. km, 1400 ccm, diesel, czarny metalik, 6 airbagów, ASP, ABS, klimat., alufelgi, el. szyby i reg. lusterka, alarm, c. zamek, welurowa tap., religii gaz, bez wypadku i korozji, stan bdb, i własc., zadbane, nie wymaga wkładu finans., sprowadzony - 19 600 zł Duszniki-Zdrój, powiat kłodzki, tel. 0604/51-79-70 GIOC37AT

TOYOTA YARIS, 2002/03r., 90 tys. km, 1000 ccm, VVT-i, oliwkowy met., 1 właśc., bez wypadku, serwisowany, 5-drzwiowy, klimat., ABS, c. zamek, wspom. kierownicy, el. szyby, komputer, 2 airbagi, alarm, oryg. radio, stan idealny - 19 500 zł Kłodzko, tel. 074/867-72-55, 0693/53-08-88, 0601/30-09-70 GIG7JXEKF

TOYOTA YARIS, 2003/04r., 38 tys. km, 1000 ccm, benz., zielony met., 5-drzw., ABS, c. zamek, wspom. kierownicy, komputer, kupiony w salonie, serwisowany - 16 900 zł Gostyń, tel. 0605/72-56-22 GIO9F9KL

TOYOTA YARIS, 2003/04r., 1000 ccm, benz., 5-drzwiowy, klimat., alarm, airbag, RO, dziel. tylna kanapa po liftingu, garażowany, stan idealny - 21 400 zł lub zamienie. Świdnica, tel. 0781/02-02-02 GIG97PMKT

TOYOTA YARIS, 2005 r., 1400 ccm, D-4D, srebrny met., zderzaki w kolorze nadwozia, 4-drzwiowy, klimat., RO z CD, el. szyby, el. lusterka, wspom. kierownicy, ABS, c. zamek, sprow. z Niemiec, stan idealny - 22 500 zł Wrocław, tel. 0516/04-38-80 GIO9HKK

TOYOTA YARIS, 2005/06 r., 38 tys. km, 1400 ccm, D-4D, srebrny, 5-biegowy, sprowadzony, wsp. kier., c. zamek, wielofunk. kier., 4 airbagi, el. reg. lusterka, el. szyby, ABS, klimatronic, 5-drzwiowy, stan techn. i wizualny idealny, nie wymaga żadnego wkładu finansowego, b. niskie zużycie paliwa, kpl. dokumentacja - 22 000 zł Kalisz, tel. 0515/70-05-61 GIOHCHN4

FOTO TOYOTA YARIS LINEA SOL, 2006 r., 65 tys. km, 1300 ccm, 87 KM, benz., srebrny met., 3-drzw., ABS, el. szyby, el. lusterka, klimatyzacja, ASR, c. zamek, 9 airbagów, RO z CD, wspomaganie kierownicy, immobilizer, komputer, ESP, kierowca wielofunkcyjna; 1 właściciel, serwisowany w ASO, sprowadzony, bezwypadkowy, garażowany - 28 900 zł Legnica, tel. 0880/48-99-77 IOJXWEX

TOYOTA YARIS, 2007/08 r., 1400 ccm, D-4D, czarny met., 5-drzwiowy, klimat., ABS, ESP, c. zamek, el. lusterka, el. szyby, wspom. kierownicy, RO z CD, 8 airbagów, garażowany, zużycie paliwa 4 l/100 km, stan idealny - 31 800 zł Wabrzych, tel. 0516/32-60-95 GIOHYEH3

FOTO TOYOTA YARIS, 2008 r., 12 tys. km, 1400 ccm, D-4D, grafitowy metalik, automatyczna skrzynia biegów, skórzana tapicerka, klimatyzacja, nawigacja, skórzana kierowca wielofunkcyjna, RO z CD/MP3, bluetooth, el. lusterka, el. szyby, ESP, aluminiowe felgi, paktronic, przyciemniane szyby, książka serwisowa, 2 kluczyki - 46 900 zł lub zamienie na lżejszy, Rydzyna, powiat leszczyński, tel. 0511/33-11-66, 051/133-11-88 www.autowega.autogielda.pl artur10@onet.pl K10678720

TRABANT 601 KOMBI, 1970 r., 2-suw, zielony, oryginalny - 2 000 zł lub zamienie na motocykl MT 250 lub inny Lesna, powiat lubanski, tel. 0509/57-04-19 GIO4CPXY

TRABANT

TRABANT 601 KOMBI, 1970 r., 2-suw, zielony, oryginalny - 2 000 zł lub zamienie na motocykl MT 250 lub inny Lesna, powiat lubanski, tel. 0509/57-04-19 GIO4CPXY

UAZ

UAZ 469B, 1990 r., 2500 ccm, benz., inst. gaz, zarejestr., stan db - 3 900 zł Jelenia Góra, tel. 0514/20-09-18 GIO7M43H

VOLVO

VOLVO 440, 1990 r., 170 tys. km, 1700 ccm, benz., inst. gaz, wsp. kierownicy, zarejestr. - 1 400 zł lub zamienie na mniejszy Ostrów Wielkopolski, tel. 0698/77-82-68 GIOU93P

VOLVO 440, 1993 r., 1600 ccm, benz., inst. gaz., ciemnoniebieski, stan bdb, autoalarm, hak, w ciągłej eksploatacji - 3 000 zł Krzywa, powiat legnicki, tel. 076/818-81-44 GIOHYAN7

VOLVO 460, 1996 r., 2000 ccm, benz., inst. gaz., szary met., półskorzana tap., RO z MP3, wspom. kierownicy, nowe opony, stan bdb - 4 900 zł Głogów, tel. 0604/47-72-21 GIG7ELCNC

VOLVO 740 KOMBI, 1989 r., 2400 ccm, diesel, kremowy, alufelgi, c. zamek, RO, automatik, el. szyby, sztycherdach, hak - 3 200 zł do negocjacji Kłodzko, tel. 0723/92-38-17 GIG9TMJHK

VOLVO 850 KOMBI, 1996 r., 318 tys. km, 2500 ccm, TDI, granatowy, stan db, c. zamek, wspom. kierownicy, halogeny, do opłat rejestracyjnych - 5 400 zł Polanica-Zdrój, powiat kłodzki, tel. 0887/10-47-01, 0887/06-35-31 GIG97F9RH

VOLVO 940 SEDAN, 1997 r., 140 000 ccm, turbo D, biały, klimatyzacja, 5-bieg, hak, wyposaz. el. zarejestr., el. otw. szyby (4), bez wypadku, nowy rozrząd - 8 000 zł, może raty lub zamienie. Pnucice, powiat trzebnicki, tel. 0601/79-29-77, 0602/31-83-51 GIG9HTAM4

FOTO VOLVO S40 SEDAN, 2000 r., 169 tys. km, 2000 ccm, benzyna, 136 KM, srebrny metalik, 5-drzw., ABS, alarm, alufelgi, c. zamek, el. szyby, el. reg. lusterka, immobil., klimatyzacja, komputer pokł., 4 pod pow., reg. kierowca, tap. skórzano-materiałowa, wsp. kier. fotele podgrz., system DSA, możliwość rat. zewn. syst. SIPS, stan bdb - 15 700 zł wkoźnik rat lub zamiana Zapkowice Śląskie, tel. 0506/18-32-52, 0506/18-32-53, 0608/08-91-43 www.kalmar.autogielda.pl jerczymajer-czyk@wp.pl K11058569

VOLVO S40, 2005 r., 1600 ccm, TDI, 110 KM, srebrny met., klimatronic, ABS, wszystkie elektr. dodatki tempomat, alufelgi, i własc., bez wypadku - 33 500 zł Wrocław, tel. 0667/57-30-10 GIOFXTKW

VOLVO S40, 2007 r., 137 tys. km, 2000 ccm, TDI, 136 KM, klimatronic, ksenony, nawigacja, tempomat, komputer, i własc., bez wypadku - 46 500 zł Sobótka, powiat wrocławski, tel. 0667/57-30-10 GIOHY4VX

VOLVO S60, 2001 r., 2400 ccm, benz., czarny, RO, klimat. alufelgi, el. lusterka, el. szyby, półskorzana tap., c. zamek + pilot, stan idealny, atrakc. wygląd - 21 700 zł Zielona Góra, tel. 0724/70-97-18 GIG7T74W

VOLVO S60, 2001/02 r., 160 tys. km, 2400 ccm, benz., granatowy, sprow. z Niemiec, ABS, SRS, pełne wyposaż. elektr., 8 airbagów, klimat., alufelgi, stan techn. i wizualny bdb - 16 400 zł Chojnow, powiat legnicki, tel. 0508/10-56-15, 0505/63-17-07 GIO4KMMH

VOLVO S60, 2003 r., 2400 ccm, benz., srebrny met., automat, pełne wyposaż., telefon, ksenony, czujniki parkowania - 32 000 zł Zabkowice Śląskie, tel. 0607/82-15-07 GIOFTMRN

VOLVO S60, 2004 r., 180 tys. km, 2400 ccm, diesel, złoty met., stan bdb, zarejestr. - 30 500 zł Grabonad Prosną, powiat ostrzeszowski, tel. 0698/77-61-54 GIOAPY4F

VOLVO S60, 2006 r., 2400 ccm, turbo D, 187 KM, srebrny met., pełne wyposaż., zarejestr., ważne OC i przegląd, stan bdb, i własc., zadbane, nie wymaga wkładu finans., sprowadzony - 19 600 zł Duszniki-Zdrój, powiat kłodzki, tel. 0604/51-79-70 GIOC37AT

VOLVO S80, 1999 r., 194 tys. km, 2900 ccm, benz., inst. gaz, złoty, srebrnowy, inst. gaz z sekwencyjnym wtryskiem, 8 pod pow., ABS, TCS, klimatyzacja tap. skórzana, alum. felgi, el. otw. szyby, el. reg. lusterka, komputer pokł., tempomat, podgrz. fotele, zadbane, bez wypadku - 20 500 zł Wrocław, tel. 0693/72-56-41, 071/783-97-42 GIG9CARWF

VOLVO S80, 1999/00 r., 2900 ccm, benz., 200 KM, platynowy met., pełne wyposaż., skórzana tap., pełne wyposaż. elektr., klimatronic, 10 airbagów, ksenony, alufelgi, serwis w ASO, kupiony w salonie w kraju, i własc., kpl. dokumentacja, zarejestr. - 17 900 zł, może raty, Wrocław, tel. 0691/25-07-48, 0883/02-10-21 GIO4FWTK

VOLVO S80,

VW GOLF III, 1993 r., 144 tys km, 1400 ccm, benz., czerny, wspom. kierownicy, c.zamek, el. szyberdach, przyciemn. szyby tylne, alufelgi 15", podłokietnik, pokrowce skóropodobne, nowe białe lampy tylne, stan bdb, pow. wymianie olejev - 4 700 zł do negocjacji. Lubin, tel. 0693/94-53-34, 072348-35-71 GIOHR4JP

VW GOLF III, 1993 r., 1900 ccm, diesel, srebrny met., 5-drzwiowy, zadbany, hak, 2 kpl. kol (leń. i zim.), ważne OC i przegląd, po wymianie oleju i pasokw, stan bdb - 3 300 zł. Nysa, tel. 0510/14-53-59 GIOFPJAN

VW GOLF III, 1993 r., 1400 ccm, benz., stan silnika i blacharki bd, ważne OC i przegląd - 3 300 zł. Nysa, tel. 08887/17-65-55 GIOHTMYA

VW GOLF III, 1993 r., 1800 ccm, benz., airbag, wspom. kierownicy, szyberdach, el. lusterka, el. szyby, c.zamek, hak - 5 300 zł. Oleśnica, tel. 0603/86-67-71 GIOEKPL

VW GOLF III, 1993 r., 1900 ccm, turbo D, biały, 5-drzw., 5-bieg, zarejestr., l.waśc., serwis w ASO, kpl dokumentacji, RO, nowe opony, wspom. kierownicy, c.zamek, szyberdach, zużycie paliwa 5/100 km - 5 000 zł. Paczków, powiat nyski, tel. 0519/13-35-50 GIOHW3FM

VW GOLF III, 1993 r., 1900 ccm, diesel, biały, 3-drzwiowy, alufelgi 15", stan db - 3 900 zł. Strzelin, tel. 0667/70-72-16 GIOEYRMV

VW GOLF III GTI, 1993 r., 2000 ccm, benz., inst. gaz., 5-drzwiowy, po tuningu, wspom. kierownicy, klimat., kubek, fotele, ksenony, lampy tylne w stylu Lexusa, ważne OC i przegląd, alarm, c.zamek - 5 500 zł lub zamienie. Walbrzych, tel. 0791/41-45-56, 0506/50-40-64 GIOCATAN

VW GOLF III HATCHBACK, 1993 r., 250 tys km, 1900 ccm, TDI, czarny, 5-drzw., wspom. kierownicy, el. szyberdach, RO z CD + 6-głosnik, 2x150 W, alarm + pilot, c.zamek, nowe wahacze, kločki ham., tarcze, olej, filtr pow. oleju, świece, zarejestr., ubezpieczony, zadbany - 5 200 zł. Walbrzych, tel. 0655/17-85-56 GIOFH3A

VW GOLF III hatchback, 1993 r., 140 tys km, 1800 ccm, czarny, obniżony, sportowe zawieszenie, koła 19", silnik po tuningu rozsuwany - 4 900 zł. Wrocław, tel. 0603/89-76-50 GIOHW3KA

❑ FOTO VW GOLF KOMBI, 1993 r., 1900 ccm, turbodiesel granatowy metalik, zarejestrowany, 5-drzw., garażowany, kierowca niepalący, sprow., c.zamek, el. reg. lusterka, immobilizer, reg. kierowca, szyberdach, wspom. kier., hak holowniczy, relingi dachowe, stan silnika i blacharki bardzo dobry, korozi w kraju - 5 900 zł możliwość rat. Ząbkowice Śląskie, tel. 0506/18-32-52, 0506/18-32-53, 0608/08-91-43 www.kalmar.autogielda.pl jermymajerczyk@wp.pl K10838600

VW GOLF III, 1993 r., 81 tys km, 1800 ccm, benzyna, inst. gaz, czerny, 5-drzw., zadbane wnętrze, 5-bieg, 5-drzwiowy, wspom. kierownicy, halogeny, serwisowany, el. reg. reflektory, ekonomiczny, stan bdb - 3 900 zł. Ziebiec, powiat ząbkowski, tel. 0604/66-59-28, 0664/68-05-45 GIOF3JEN

VW GOLF III, 1993 r., 198 tys km, 1900 ccm, turbo D, zielony met., wspom. kierownicy, c.zamek, ABS, RO, alufelgi, welurowa tap., nowe amortyzatory, opony zimowe, bez korozi, 5-bieg, zarejestr., stan bdb - 5 300 zł lub zamienie. Złoty Stok, powiat ząbkowski, tel. 0793/62-26-90, 0794/13-90-30 GIOA37HY

VW GOLF III, 1993/94 r., 135 tys km, 1400 ccm, czarny met., 5-drzw., sprow., zarejestr., c.zamek, el. szyberdach, bez wypadku, bez śladów korozi, atrakc. wygląd, oszczędny, stan bdb - 4 600 zł. Nysa, tel. 0606/17-34-89 GIOHY9PX

VW GOLF III EUROPE, 1993/94 r., 225 tys km, 1900 ccm, turbo D, biały, 5-drzwiowy, zarejestr., l.waśc., wspom. kierownicy, c.zamek, szyberdach, RO, serwisowany, ekonomiczny, zadbany - 6 500 zł lub zamienie. Paczków, powiat nyski, tel. 0519/13-35-50 GIOHW3FY

VW GOLF III, 1993/94 r., 1400 ccm, benz., inst. gaz., 5-drzwiowy, c.zamek, el. szyberdach, 2-stopniowy, reg. fotel kierowcy, ważne OC i przegląd - 4 500 zł. Polanica-Zdrój, powiat kłodzki, tel. 074/868-41-37, 0866/23-20-87 GIOHMAAH

VW GOLF, 1993/94 r., 250 tys km, 1900 ccm, TD, czerny, wspom. kierownicy, 2 airbagi, ABS, c.zamek, 5-drzwiowy, el. szyberdach, stan idealny - 6 900 zł. Ząbkowice Śląskie, tel. 0609/38-45-74 GIOHCHRA

VW GOLF III PINK FLOYD, 1994 r., 145 tys km, 1400 ccm, benz., bordowy met., 3-drzwiowy, ABS, 2 airbagi, el. szyberdach, el. lusterka, wspom. kierownicy, halogeny, reg. kierowca, zderzak i lust. w kol. nadwozia, alufelgi 15", RO, stan bdb - 2 900 zł + opłaty. Bolesławiec, tel. 0600/16-49-87 GIOHYXTY

VW GOLF III KOMBI, 1994 r., c.zamek, el. szyberdach, wspom. kierownicy - 4 900 zł + opłaty. Bolesławiec, tel. 0790/88-81-79 GIOHCX43

VW GOLF III KOMBI, 1993/94 r., 1400 ccm, benz., inst. gaz, c.zamek, alarm, szyberdach, hak - 4 700 zł. Głuszyca, powiat namysłowski, tel. 0607/64-94-29 GIOF7PXX

VW GOLF III, 1994 r., 1400 ccm, benzyna, czerny, wspom. kierownicy, 2 airbagi - 2 950 zł. Grodzków, powiat brzeski, tel. 0691/33-56-27 GIOHW3LL

VW GOLF, 1994 r., 1600 ccm, benz., 3-drzwiowy, alufelgi, wspom. kierownicy, welurowa tap., stan bdb - 4 600 zł. Jawor, tel. 0605/98-24-55 GIOHYARP

VW GOLF III, 1994 r., 1900 ccm, TDI, granatowy met., 3-drzw., wspom. kierownicy, c.zamek, alufelgi 16", przód wąski rami, tył szeroki rami, zadbany, na niem. tablicach - 6 300 zł + opłaty. Jawor, tel. 0661/11-50-11 GIOHRA49

VW GOLF III KOMBI, 1994 r., 281 tys km, 1900 ccm, turbo D, 75 KM, biały, przyciemn. szyby, el. szyberdach, c.zamek + pilot, stan bdb, sprow., w kraju od 3 mies., zarejestr. - 5 500 zł do negocjacji. Jelenia Góra, tel. 0781/20-30-95 GIOC9WH9

VW GOLF III, 1994 r., 1900 ccm, TDI, biały, w kraju od roku, pełne wyposaż. - 5 350 zł. Kłodzko, tel. 074/647-04-01 GIOHYXYM

VW GOLF III, 1994 r., 1600 ccm, benz., wszystkie elektr. dodatki, szyberdach - 4 000 zł. Kobylin, powiat krotoszyński, tel. 0506/21-43-64 GIOAR4R4

VW GOLF III KOMBI, 1994 r., 1400 ccm, benz., stan db, ważne OC i przegląd - 4 500 zł. Lubsko, powiat ząbski, tel. 0663/52-38-83 GIOEKNJ

VW GOLF III KOMBI, 1994 r., 155 tys km, 1800 ccm, benz., granatowy, airbag, ABS, wspom. kierownicy, el. szyberdach, el. lusterka, c.zamek, relingi dach., roleta, kpl dokumentacji, przyciemn. szyby, ważne OC i przegląd, zadbany, stan bdb - 3 900 zł. Niedzwiednik, powiat ząbkowski, tel. 0783/69-10-61 GIOHW3KH

❑ VW GOLF III GTD KOMBI, 1994/93 r., 1900 ccm, turbodiesel, alpejska biel, stan b db, wspomaganie, c.zamek, 2 airbagi, halogeny, szyberdach, roleta, relingi, obrotomierz, dodatkowe listwy, zadbane wnętrze, hak, regulowana kierowca, bezwypadkowy, kpl dokumentacji, sprowadzony z Niemiec, opony, gotowy do rejestracji - 4 990 zł. Nowogrodzic, powiat bolesławiecki, tel. 0602/85-29-65 IOIFY4J3

VW GOLF III KOMBI, 1994 r., 240 tys km, 1900 ccm, turbo D, bordowy met., l.waśc w kraju, zarejestr., wspom. kierownicy, c.zamek, RO, stan techn. bdb, do małych poprawek lakier, hak, szyberdach - 4 300 zł. Nysa, tel. 0609/35-13-88 GIOHW7CX

VW GOLF III, 1994 r., 1900 ccm, diesel, zielony met., 4-drzwiowy, szyberdach, wspom. kierownicy - 3 600 zł + opłaty. Olsztyna, powiat lubański, tel. 0605/67-21-21 GIOFJMHY

VW GOLF III, 1994 r., 1800 ccm, benz., inst. gaz, 3-drzwiowy, zarejestr., karta pojazdu, 2 airbagi, wspom. kierownicy - 3 200 zł. Opole, tel. 0608/41-99-11, 0608/51-24-12 GIOF7JEE

VW GOLF III CABRIO, 1994 r., 148 tys km, 1800 ccm, benz., czerny, ony, airbag, c.zamek, wspom. kierownicy, alufelgi, alarm, dach nie przeciekający, opony zimowe - 6 500 zł. Złotorynia, tel. 0509/02-32-78 GIOHR4HM

VW GOLF III, 1994 r., 1800 ccm, granatowy, 5-drzwiowy, 5-bieg, wspom. kierownicy, c.zamek, welurowa tap., listwy boczne, nadkola, kolpaki, aktualny przegląd OC, zadbane wnętrze, nowe amortyzatory, podgrz. szkl. przednia, zadbany - 3 750 zł lub zamienie. Złoty Stok, powiat ząbkowski, tel. 0607/33-55-15 GIOJ7JHNN

VW GOLF III, 1994/95 r., 1800 ccm, grafitowy, 5-drzwiowy, klimat., el. szyby, el. lusterka, halogeny, nowy ukł. wydechowy, zadbany - 4 000 zł + opłaty. Jelcz-Laskowice, powiat olawski, tel. 0604/25-41-59 GGGFTXHR

VW GOLF, 1995 r., 1600 ccm, zielony, 5-drzw., wspom. kierownicy, 2 airbagi, 4 el. szyby, szyberdach i reg. lusterka, c.zamek, biały lampy tylne, sportowy tłumik - 5 500 zł. Bystrzyca Kłodzka, tel. 0796/94-47-49 GIOA3F7R

VW GOLF III, 1995 r., 205 tys km, 1900 ccm, TDI, grafitowy, 5-osobowy, CD, 4 el. szyby, el. lusterka, 2 airbagi, klimat., wspom. kierownicy, hak, zadbany, techn. sprawnie - 6 400 zł. Czajków, powiat osiezeszowski, tel. 0665/02-11-66 GIOHYJCR

VW GOLF III GT TDI, 1995 r., czarny, zarejestr. - 9 000 zł. Dzierżoniów, tel. 0507/16-17-03 GIOFH5EA

VW GOLF III hatchback, 1995 r., 1800 ccm, benzyna, inst. gaz, granatowy, 1,5-roczna instalacja gazowa, ważne OC i przegląd, stan techn. bdb, wspomaganie, alufelgi 14", ABS - 4 900 zł. Grzędz, powiat walbrzyski, tel. 0668/35-83-09, 0748/45-07-67 GIOHYA4X

VW GOLF III CABRIO, 1995 r., 1600 ccm, srebrny, stan idealny - 7 800 zł. Kamienica, powiat nyski, tel. 0600/85-16-94 GIOHYF4P

VW GOLF III, 1995 r., 193 tys km, 1900 ccm, TDI, granatowy, 5-drzw., RO z MP3, el. szyby, c.zamek, wspom. kierownicy, kubek fotele, l.waśc w kraju, zarejestr., stan bdb - 6 700 zł. Kłodzko, tel. 0508/10-64-08 GIOHW3RT

VW GOLF III SEDAN, 1995 r., 285 tys km, 1900 ccm, TDI, zielony, kpl. serwisowa, karta pojazdu, RO z CD, el. szyby, klimat., kpl. opon letnich i zimowych, po wymianie rozrządu, pasokw, płynów i filtrów, nowa chłodnica klimatyzacji, b. zadbany silnik - 9 300 zł. Milicz, tel. 0505/12-50-61 GIOHY9HM

VW GOLF III, 1995 r., 1900 ccm, TDI, granatowy met., 2 airbagi, el. szyby, c.zamek, wspom. kierownicy, alufelgi stan bdb - 6 500 zł. Nowa Ruda, powiat kłodzki, tel. 0665/62-06-40 GIOCP37N

VW GOLF III KOMBI, 1995 r., 130 tys km, 1900 ccm, turbo D, biały, szyberdach, alufelgi, 2 airbagi, hak, stan bdb, po wymianie pasokw - 5 800 zł. Olawa, tel. 0790/39-26-26 GIO4FLK

VW GOLF III, 1995 r., 1900 ccm, diesel, wspom. kierownicy, c.zamek, RO, reg. fotel kierowcy, zarejestr. w kraju, l.waśc., stan bdb, 5-drzwiowy - 5 700 zł. Ostrów Wielkopolski, tel. 0665/34-12-48 GIOFTMJJ

VW GOLF III, 1995 r., 1900 ccm, TDI, pełne wyposaż. ważne OC i przegląd - 7 900 zł lub zamienie. Rawicz, tel. 0607/57-06-96 GI9TJRWX

VW GOLF III, 1995 r., 232 tys km, 1900 ccm, TDI, bordowy, 5-drzw., 2 airbagi, el. reg. lusterka, el. otw. szyby (4), wspom. kier., RO z CD, el. szyberdach, c.zamek, immobilizer, alum felgi, kol. z im., podgrz. szkl. tylna - 8 700 zł. Trzebnica, tel. 072/165-84-54 GIOCXRT9

VW GOLF III, 1995 r., el. szyberdach, wspom. kierownicy, kpl. kol. z im., alufelgi - 4 500 zł. Wilczków, powiat wrocławski, tel. 0880/33-63-08 GIOHYAWF

VW GOLF III KOMBI, 1995 r., 1900 ccm, turbo D, czerny, 3 600 zł + opłaty. Wrocław, tel. 0692/64-34-79 GIOJUXTC

VW GOLF III KOMBI, 1995 r., 241 tys km, 1900 ccm, TDI, szary met., el. szyberdach, c.zamek, alum felgi, 2 pod. pow., relingi dach., hak, ważne OC i przegląd, w kraju od 3 lat, stan bdb - 7 300 zł. Wrocław, tel. 071/348-50-06, 0601/76-37-32 GIOCC3RR

VW GOLF III HATCHBACK, 1995 r., 158 tys km, 1800 ccm, benz., czarny met., wspom. kierownicy, 2 airbagi, RO, kubek, fotele, biały zegary, alufelgi, stan bdb - 7 300 zł. Wrocław, tel. 0788/99-86-21 GIOFJPMY

VW GOLF III, 1995 r., 1900 ccm, TDI, el. lusterka, el. szyberdach, po wymianie zawieszania, wspom. kierownicy, ABS - 7 400 zł. Ząbkowice Śląskie, tel. 0661/27-70-14 GIOHY9XC

VW GOLF III, 1995 r., 1900 ccm, TDI, zielony met., od roku zarejestr. w kraju, bez wypadku, bez korozi, wspom. kierownicy, ABS, karta pojazdu, 2 kpl. kluczyków, RM, welurowa tap., nowe opony, 3-drzwiowy, 5-bieg, ekonomiczny, garażowany, stan idealny - 6 500 zł. Złoty Stok, powiat ząbkowski, tel. 0604/32-09-15 GIOHKHTH

VW GOLF III, 1995/96 r., 181 tys km, 1400 ccm, benz., zielony met., wspom. kierownicy, c.zamek, RO, kubek, fotele, ubezpieczony, po przeglądzie, zadbany, ekonomiczny, immob., stan techn. bdb - 4 900 zł. Legnica, tel. 0785/18-04-77 GIOHYF3E

VW GOLF III KOMBI, 1995/96 r., 1900 ccm, TDI, czerny, wspom. kierownicy, c.zamek, 2 airbagi, welurowa tap., ABS, relingi dach., RO, stan bdb - 5 800 zł + opłaty. Zgorzelec, tel. 0518/21-09-00 GIO9TRR9

VW GOLF III, 1996 r., 1800 ccm, benz., czerny, 5-drzwiowy, klimat., pełne wyposaż. elektr., c.zamek, alarm, serwisowany - 8 000 zł. Dzierżoniów, tel. 0507/16-17-03 GI97N7JLE

VW GOLF III CABRIO, 1996 r., 117 tys km, wszystkie elektr. dodatki, ABS, wspom. kierownicy, alufelgi - 7 000 zł + opłaty. Głogów, tel. 076/831-82-04, 0887/07-37-32 GI97RTP3L

VW GOLF GT III, 1996 r., 1900 ccm, TDI, 110 KM, zielony met., el. szyby, c.zamek, el. szyberdach, 2 airbagi, wspom. kierownicy - 7 000 zł. Kłodzko, tel. 0603/97-66-21 GIOHA4FF

VW GOLF III BONI JOVI, 1996 r., 195 tys km, 1900 ccm, TDI, 90 KM, srebrny metalik, klimat., ABS, el. szyberdach, 2 airbagi, podgrz. fotele, wspom. kierownicy, halogeny, fotele kapitańskie, kpl. serwisowa, sprowadzony z Niemiec - 7 500 zł. Kłodzko, tel. 0509/55-28-12, 0698/62-41-81 GIOHYTTP

VW GOLF III, 1996 r., 170 tys km, 1400 ccm, benz., wisiwoy met., stan bdb, bez korozi, zarejestr., ubezpieczony, b. duży nowy części - 4 300 zł. Kłodzko, tel. 0888/99-22-10 GIOHW3F4

VW GOLF III, 1996 r., 160 tys km, 1600 ccm, benz., granatowy met., wspom. kierownicy, c.zamek, oryg. białe zegary, el. lusterka, el. szyberdach, 2 airbagi, 5-drzwiowy, stan bdb, oplacony, zarejestr. - 5 200 zł. Legnica, tel. 0507/36-04-20 GIOF399Y

VW GOLF III, 1996 r., 170 tys km, 1600 ccm, benz., fiolietowy met., 2 airbagi, el. lusterka, el. szyby, el. szyberdach, RO, c.zamek, alufelgi, bez wypadku, serwisowany, stan techn. bdb, sprow. z Niemiec - 4 900 zł. Lubin, tel. 0665/00-48-25 GIOFMFFR

VW GOLF III KOMBI, 1996 r., 1800 ccm, benz., zielony met., wspom. kierownicy, 2 airbagi, el. lusterka, szyby i szyberdach, c.zamek, w kraju od roku, hak, relingi dach., ważne OC i przegląd, bez wypadku - 4 900 zł. Młnsk, powiat luboński, tel. 0691/41-15-04 GI94XX3T

VW GOLF III, 1996 r., 1900 ccm, TDI, srebrny met., 5-drzw., zadbany, ABS, el. szyberdach, 2 airbagi, zarejestr. stan idealny - 8 500 zł. Nowa Ruda, powiat kłodzki, tel. 0665/62-06-40 GI97PXKA

VW GOLF III KOMBI, 1996 r., 260 tys km, 1900 ccm, TDI, granatowy met., klimat., el. szyby, c.zamek, relingi dach., halogeny, alufelgi, zarejestr. - 7 200 zł. Oborniki Śląskie, powiat trzebnicki, tel. 0663/67-47-59, 0605/43-69-46 GIOHCTA

VW GOLF III KOMBI, 1996 r., 1600 ccm, turbo D, klimat., el. otw. szyby, airbagi, wspom. kierownicy - 4 800 zł. Oleśnica, tel. 0603/86-67-71 GIOCA3EX

VW GOLF III, 1996 r., 1900 ccm, TDI, 5-drzwiowy, wspom. kierownicy, ABS, 2 airbagi, klimatyzacja, podgrz. fotele - 6 500 zł. Rawicz, tel. 0602/83-61-26 GIOHAA4A

VW GOLF III GT hatchback, 1996 r., 1900 ccm, TDI, 90 KM, 5-drzw., klimat., 4 el. szyby, el. reg. reflektory, 2 airbagi, c.zamek + pilot, ABS, wspom. kierownicy, RO z CD, MP3, kubek, fotele, immob., sprow. z Niemiec w 01.20.10 r., zarejestr., bez wypadku, l.waśc., stan bdb - 10 900 zł. Strzelin, tel. 072/152-87-81 GIOFHNNY

VW GOLF KOMBI, 1996 r., 270 tys km, 1800 ccm, benz., inst. gaz, czerny, 5-drzw., butla gazu w miejscu koła zapasow., klimat., ABS, el. lusterka i szyby, wspom. kierownicy, serwisowany, zadbany, stan bdb - 6 900 zł. Środa Śląska, tel. 0660/03-12-91 GIOHYEMJ

VW GOLF III, 1996 r., 1400 ccm, benz., czarny met., 3-drzwiowy, ABS, 2 airbagi, 5-bieg, wspom. kierownicy, el. szyberdach, kubek fotele, el. reg. reflektory, nowe felgi i pasek rozrządu, ważne OC i przegląd, RO z CD - 6 000 zł. Tomaszów Bolesławiecki, tel. 0661/17-86-61 GIOFPKT

VW GOLF III, 1996 r., 90 tys km, 1400 ccm, zielony met., 3-drzwiowy, zadbany - 6 900 zł. Walbrzych, tel. 0503/07-91-94 GIOHYTRT

VW GOLF hatchback, 1996 r., 220 tys km, 1800 ccm, benz., inst. gaz, czarny, ABS, wspom. kierownicy, klimat., alarm, c.zamek, alufelgi - 6 700 zł. Wrocław, tel. 0790/61-96-79, 071/790-45-42 GIOH9FAP

VW GOLF III, 1996 r., 1600 ccm, benz., czerny, 3-drzwiowy, wspom. kierownicy, szyberdach - 3 000 zł + opłaty. Wrocław, tel. 0500/25-40-60 G99RTPPY

VW GOLF III, 1996 r., 175 tys km, 1600 ccm, benz., inst. gaz, srebrny, immobilizer, el. otw. szyby, 3-drzwiowy, rozkl. tylna kanapa, po wymianie oleju, stan db - 6 500 zł. Wrocław, tel. 0607/22-60-07 GIOH939Y

VW GOLF III KOMBI, 1996/97 r., 151 tys km, 1800 ccm, benz., czerny, ABS, pełne wyposaż. elektr., szyberdach, kpl. serwisowa, nieeksploat. w kraju, sprowadzony, zarejestr., stan idealny - 9 200 zł. Dzierżoniów, tel. 0507/16-17-03 GI97JKMKY

VW GOLF III, 1996/97 r., 1900 ccm, TDI, granatowy met., wspom. i reg. kierownicy, alum. felgi, c.zamek, el. otw. szyby (4), RO z CD, welurowa tap., reg. mocowanie pasow, reg. reflektory - 9 900 zł. Opole, tel. 077/441-15-55, 0600/01-23-90 GIOHWA4A

VW GOLF III, 1997 r., 1400 ccm, benz., zółty, 5-drzwiowy, alufelgi, wspom. kierownicy, 2 airbagi, szyberdach - 5 600 zł lub zam. na nadawcz. Tur do Ursusa C-360. Bolesławiec, powiat wierzusowski, tel. 0607/86-37-12, 062/783-61-57 GI97KYAA

VW GOLF III, 1997 r., 1800 ccm, benz., srebrny, 3-drzwiowy, el. szyby, szyberdach, sport. zawieszanie, ABS, RO - 6 200 zł. Bolesławiec, tel. 0790/88-81-79 GI97PXF4

❑ VW GOLF KOMBI, 1997 r., 200 tys km, 1900 ccm, TDI, granatowy, bez wypadku, garażowany, sprowadzony, zarejestr., ABS, c.zamek + pilotem, el. reg. lusterka, 2 pod. pow., RO z CD, szyberdach, wspom. kier., relingi hak, do jazdy - 7 900 zł. Bolesławiec, tel. 0692/15-89-11 IOHHLWH

VW GOLF III, 1997 r., 1900 ccm, benz. - 9 000 zł. Bystrzyca, powiat olawski, tel. 071/313-03-62 GI94E4LP

VW GOLF III, 1997 r., 130 tys km, 1900 ccm, TDI, perlownikowy klimat., wszystkie elektr. dodatki, szyberdach, tempomat, alufelgi, 5-drzwiowy, kpl. serwisowa - 11 000 zł. Dzierżoniów, tel. 0507/16-17-03 GI97FMH7

VW GOLF III, 1997 r., 200 tys km, 1600 ccm, benz., czerny, 5-drzw., ABS, el. szyby, szyberdach, c.zamek, obrotomierz, wspom. kierownicy, sprow., oplacony, kpl. serwisowa, zadbany - 7 500 zł. Gryfów Śląski, powiat łowicki, tel. 075/781-12-09, 0600/43-68-45 GIOEKWAT

VW GOLF III, 1997 r., 1400 ccm, granatowy, 3-drzwiowy, 2 airbagi, c.zamek, wspom. kierownicy - 6 750 zł + opłaty. Jelenia Góra, tel. 0608/84-90-36 GI9ACMNAW

❑ FOTO VW GOLF KOMBI, 1997 r., 287 tys km, 1900 ccm, turbodiesel, czarny, 5-drzw., bez wypadku, garażowany, kierowca niepalący, kpl. dokumentacja, l.waściciel w kraju, sprowadzony, zarejestr., ABS, c.zamek, klimatyzacja, 2 pod. pow. - 7 500 zł do negocjacji. Jelenia Góra, tel. 0504/19-17-16 IOHYTKN

VW GOLF III, 1997 r., 201 tys km, 1900 ccm, TDI, 110 KM, czarny, hak, el. szyby, klimat., c.zamek, airbag, wspom. kierownicy, immob., halogeny - 9 500 zł. Kłodzko, tel. 0783/74-98-36 GIOHTYVJ

VW GOLF III, 1997 r., 201 tys km, 1900 ccm, TDI, 110 KM, czarny, hak, el. szyby, klimat., c.zamek, airbag, wspom. kierownicy, immob., halogeny - 9 500 zł. Kłodzko, tel. 0783/74-98-36 GIOHTYVJ

VW GOLF III KOMBI, 1997 r., 192 tys km, 1900 ccm, TDI,

VW GOLF V, 2004 r., 190 tys. km, 1900 ccm, TDI, 105 KM, czarny met., klimat., 5-drzwiowy, el. szyby, 10 airbagów - 30 900 zł Nysa, tel. 0501/40-78-05 G109F4HY

VW GOLF IV hatchback, 2004 r., 195 tys. km, 1900 ccm, SDI, granatowy metalik, 2-drzwiowy, ROZ CD, elektr. szyby i lusterka, klimatyzacja, wspomaganie i regulacja kier., halogeny, ABS, airbag, dzielona tylna kanapa, immobilizer, c. zamek, ESP, tempomat, zadbane, garażowany - 21 500 zł Strzelin, tel. 0602/28-34-07

VW GOLF V, 2004 r., 125 tys. km, 2000 ccm, diesel, szary met., 5-drzwiowy, w kraju od 2 lat, ABS, c. zamek, el. szyby, ESP, klimat., kpl. kol zim - 32 000 zł lub zamienie. Strzelin, tel. 0697/14-38-22 G197NW43C

VW VW GOLF V, 2004 r., 95 tys. km, 1900 ccm, tdi, czarny, 3-drzw., ABS, el. otw. szyby, el. reg. lusterka, ESP, immobilizer, klimatyzacja, pod pow. reg. kierownicy, ROZ CD tap. welurowa, wspom. kier., opalony, przygotowany do rejestracji - 27 500 zł Świdnica, tel. 0502/07-82-20, 0502/07-82-21 doma220@wp.pl IIOH9AN9

VW GOLF, 2004 r., 85 tys. km, 1900 ccm, TDI, czarny met., 4 airbagi, ABS, ESP, alufelgi 16", klimat., c. zamek, el. szyby, el. lusterka - 31 100 zł Wabrzych, tel. 0604/22-11-12 G197PURE4

VW GOLF V HATCHBACK, 2004/05 r., 112 tys. km, 1900 ccm, TDI, srebrny met., spr. z Niemiec, klimat., el. lusterka i szyby, SRS (10 airbagów), w kraju od 2 dni, ABS, ESP, c. zamek + pilot, wspom. kierownicy, komputer pokładowy, alarm, immobil., stan idealny - 29 500 zł Kłodzko, tel. 0695/53-64-33, 0508/26-78-78 G10HW49H

VW GOLF V HATCHBACK, 2005 r., 105 tys. km, 1900 ccm, TDI, srebrny met., spr. z Niemiec, klimat., el. lusterka i szyby, SRS (10 airbagów), w kraju od 2 dni, ABS, ESP, c. zamek + pilot, wspom. kierownicy, komputer pokładowy, alarm, immobil., stan idealny - 29 500 zł Kłodzko, tel. 0695/53-64-33, 0508/26-78-78 G10HW49H

VW GOLF V HATCHBACK, 2005 r., 105 tys. km, 1900 ccm, TDI, srebrny met., spr. z Niemiec, klimat., el. lusterka i szyby, SRS (10 airbagów), w kraju od 2 dni, ABS, ESP, c. zamek + pilot, wspom. kierownicy, komputer pokładowy, alarm, immobil., stan idealny - 29 500 zł Kłodzko, tel. 0695/53-64-33, 0508/26-78-78 G10HW49H

VW GOLF V HATCHBACK, 2005 r., 105 tys. km, 1900 ccm, TDI, srebrny met., spr. z Niemiec, klimat., el. lusterka i szyby, SRS (10 airbagów), w kraju od 2 dni, ABS, ESP, c. zamek + pilot, wspom. kierownicy, komputer pokładowy, alarm, immobil., stan idealny - 29 500 zł Kłodzko, tel. 0695/53-64-33, 0508/26-78-78 G10HW49H

VW GOLF V HATCHBACK, 2005 r., 105 tys. km, 1900 ccm, TDI, srebrny met., spr. z Niemiec, klimat., el. lusterka i szyby, SRS (10 airbagów), w kraju od 2 dni, ABS, ESP, c. zamek + pilot, wspom. kierownicy, komputer pokładowy, alarm, immobil., stan idealny - 29 500 zł Kłodzko, tel. 0695/53-64-33, 0508/26-78-78 G10HW49H

VW GOLF V HATCHBACK, 2005 r., 105 tys. km, 1900 ccm, TDI, srebrny met., spr. z Niemiec, klimat., el. lusterka i szyby, SRS (10 airbagów), w kraju od 2 dni, ABS, ESP, c. zamek + pilot, wspom. kierownicy, komputer pokładowy, alarm, immobil., stan idealny - 29 500 zł Kłodzko, tel. 0695/53-64-33, 0508/26-78-78 G10HW49H

VW GOLF V HATCHBACK, 2005 r., 105 tys. km, 1900 ccm, TDI, srebrny met., spr. z Niemiec, klimat., el. lusterka i szyby, SRS (10 airbagów), w kraju od 2 dni, ABS, ESP, c. zamek + pilot, wspom. kierownicy, komputer pokładowy, alarm, immobil., stan idealny - 29 500 zł Kłodzko, tel. 0695/53-64-33, 0508/26-78-78 G10HW49H

VW GOLF V HATCHBACK, 2005 r., 105 tys. km, 1900 ccm, TDI, srebrny met., spr. z Niemiec, klimat., el. lusterka i szyby, SRS (10 airbagów), w kraju od 2 dni, ABS, ESP, c. zamek + pilot, wspom. kierownicy, komputer pokładowy, alarm, immobil., stan idealny - 29 500 zł Kłodzko, tel. 0695/53-64-33, 0508/26-78-78 G10HW49H

VW GOLF V HATCHBACK, 2005 r., 105 tys. km, 1900 ccm, TDI, srebrny met., spr. z Niemiec, klimat., el. lusterka i szyby, SRS (10 airbagów), w kraju od 2 dni, ABS, ESP, c. zamek + pilot, wspom. kierownicy, komputer pokładowy, alarm, immobil., stan idealny - 29 500 zł Kłodzko, tel. 0695/53-64-33, 0508/26-78-78 G10HW49H

VW GOLF V HATCHBACK, 2005 r., 105 tys. km, 1900 ccm, TDI, srebrny met., spr. z Niemiec, klimat., el. lusterka i szyby, SRS (10 airbagów), w kraju od 2 dni, ABS, ESP, c. zamek + pilot, wspom. kierownicy, komputer pokładowy, alarm, immobil., stan idealny - 29 500 zł Kłodzko, tel. 0695/53-64-33, 0508/26-78-78 G10HW49H

VW GOLF V HATCHBACK, 2005 r., 105 tys. km, 1900 ccm, TDI, srebrny met., spr. z Niemiec, klimat., el. lusterka i szyby, SRS (10 airbagów), w kraju od 2 dni, ABS, ESP, c. zamek + pilot, wspom. kierownicy, komputer pokładowy, alarm, immobil., stan idealny - 29 500 zł Kłodzko, tel. 0695/53-64-33, 0508/26-78-78 G10HW49H

VW GOLF V HATCHBACK, 2005 r., 105 tys. km, 1900 ccm, TDI, srebrny met., spr. z Niemiec, klimat., el. lusterka i szyby, SRS (10 airbagów), w kraju od 2 dni, ABS, ESP, c. zamek + pilot, wspom. kierownicy, komputer pokładowy, alarm, immobil., stan idealny - 29 500 zł Kłodzko, tel. 0695/53-64-33, 0508/26-78-78 G10HW49H

VW GOLF V HATCHBACK, 2005 r., 105 tys. km, 1900 ccm, TDI, srebrny met., spr. z Niemiec, klimat., el. lusterka i szyby, SRS (10 airbagów), w kraju od 2 dni, ABS, ESP, c. zamek + pilot, wspom. kierownicy, komputer pokładowy, alarm, immobil., stan idealny - 29 500 zł Kłodzko, tel. 0695/53-64-33, 0508/26-78-78 G10HW49H

VW GOLF V HATCHBACK, 2005 r., 105 tys. km, 1900 ccm, TDI, srebrny met., spr. z Niemiec, klimat., el. lusterka i szyby, SRS (10 airbagów), w kraju od 2 dni, ABS, ESP, c. zamek + pilot, wspom. kierownicy, komputer pokładowy, alarm, immobil., stan idealny - 29 500 zł Kłodzko, tel. 0695/53-64-33, 0508/26-78-78 G10HW49H

VW GOLF V HATCHBACK, 2005 r., 105 tys. km, 1900 ccm, TDI, srebrny met., spr. z Niemiec, klimat., el. lusterka i szyby, SRS (10 airbagów), w kraju od 2 dni, ABS, ESP, c. zamek + pilot, wspom. kierownicy, komputer pokładowy, alarm, immobil., stan idealny - 29 500 zł Kłodzko, tel. 0695/53-64-33, 0508/26-78-78 G10HW49H

VW GOLF V HATCHBACK, 2005 r., 105 tys. km, 1900 ccm, TDI, srebrny met., spr. z Niemiec, klimat., el. lusterka i szyby, SRS (10 airbagów), w kraju od 2 dni, ABS, ESP, c. zamek + pilot, wspom. kierownicy, komputer pokładowy, alarm, immobil., stan idealny - 29 500 zł Kłodzko, tel. 0695/53-64-33, 0508/26-78-78 G10HW49H

VW GOLF V HATCHBACK, 2005 r., 105 tys. km, 1900 ccm, TDI, srebrny met., spr. z Niemiec, klimat., el. lusterka i szyby, SRS (10 airbagów), w kraju od 2 dni, ABS, ESP, c. zamek + pilot, wspom. kierownicy, komputer pokładowy, alarm, immobil., stan idealny - 29 500 zł Kłodzko, tel. 0695/53-64-33, 0508/26-78-78 G10HW49H

VW GOLF V HATCHBACK, 2005 r., 105 tys. km, 1900 ccm, TDI, srebrny met., spr. z Niemiec, klimat., el. lusterka i szyby, SRS (10 airbagów), w kraju od 2 dni, ABS, ESP, c. zamek + pilot, wspom. kierownicy, komputer pokładowy, alarm, immobil., stan idealny - 29 500 zł Kłodzko, tel. 0695/53-64-33, 0508/26-78-78 G10HW49H

VW GOLF V HATCHBACK, 2005 r., 105 tys. km, 1900 ccm, TDI, srebrny met., spr. z Niemiec, klimat., el. lusterka i szyby, SRS (10 airbagów), w kraju od 2 dni, ABS, ESP, c. zamek + pilot, wspom. kierownicy, komputer pokładowy, alarm, immobil., stan idealny - 29 500 zł Kłodzko, tel. 0695/53-64-33, 0508/26-78-78 G10HW49H

VW GOLF V HATCHBACK, 2005 r., 105 tys. km, 1900 ccm, TDI, srebrny met., spr. z Niemiec, klimat., el. lusterka i szyby, SRS (10 airbagów), w kraju od 2 dni, ABS, ESP, c. zamek + pilot, wspom. kierownicy, komputer pokładowy, alarm, immobil., stan idealny - 29 500 zł Kłodzko, tel. 0695/53-64-33, 0508/26-78-78 G10HW49H

VW GOLF V HATCHBACK, 2005 r., 105 tys. km, 1900 ccm, TDI, srebrny met., spr. z Niemiec, klimat., el. lusterka i szyby, SRS (10 airbagów), w kraju od 2 dni, ABS, ESP, c. zamek + pilot, wspom. kierownicy, komputer pokładowy, alarm, immobil., stan idealny - 29 500 zł Kłodzko, tel. 0695/53-64-33, 0508/26-78-78 G10HW49H

VW GOLF V HATCHBACK, 2005 r., 105 tys. km, 1900 ccm, TDI, srebrny met., spr. z Niemiec, klimat., el. lusterka i szyby, SRS (10 airbagów), w kraju od 2 dni, ABS, ESP, c. zamek + pilot, wspom. kierownicy, komputer pokładowy, alarm, immobil., stan idealny - 29 500 zł Kłodzko, tel. 0695/53-64-33, 0508/26-78-78 G10HW49H

VW GOLF V HATCHBACK, 2005 r., 105 tys. km, 1900 ccm, TDI, srebrny met., spr. z Niemiec, klimat., el. lusterka i szyby, SRS (10 airbagów), w kraju od 2 dni, ABS, ESP, c. zamek + pilot, wspom. kierownicy, komputer pokładowy, alarm, immobil., stan idealny - 29 500 zł Kłodzko, tel. 0695/53-64-33, 0508/26-78-78 G10HW49H

VW GOLF V HATCHBACK, 2005 r., 105 tys. km, 1900 ccm, TDI, srebrny met., spr. z Niemiec, klimat., el. lusterka i szyby, SRS (10 airbagów), w kraju od 2 dni, ABS, ESP, c. zamek + pilot, wspom. kierownicy, komputer pokładowy, alarm, immobil., stan idealny - 29 500 zł Kłodzko, tel. 0695/53-64-33, 0508/26-78-78 G10HW49H

VW GOLF V HATCHBACK, 2005 r., 105 tys. km, 1900 ccm, TDI, srebrny met., spr. z Niemiec, klimat., el. lusterka i szyby, SRS (10 airbagów), w kraju od 2 dni, ABS, ESP, c. zamek + pilot, wspom. kierownicy, komputer pokładowy, alarm, immobil., stan idealny - 29 500 zł Kłodzko, tel. 0695/53-64-33, 0508/26-78-78 G10HW49H

VW GOLF V HATCHBACK, 2005 r., 105 tys. km, 1900 ccm, TDI, srebrny met., spr. z Niemiec, klimat., el. lusterka i szyby, SRS (10 airbagów), w kraju od 2 dni, ABS, ESP, c. zamek + pilot, wspom. kierownicy, komputer pokładowy, alarm, immobil., stan idealny - 29 500 zł Kłodzko, tel. 0695/53-64-33, 0508/26-78-78 G10HW49H

VW GOLF V HATCHBACK, 2005 r., 105 tys. km, 1900 ccm, TDI, srebrny met., spr. z Niemiec, klimat., el. lusterka i szyby, SRS (10 airbagów), w kraju od 2 dni, ABS, ESP, c. zamek + pilot, wspom. kierownicy, komputer pokładowy, alarm, immobil., stan idealny - 29 500 zł Kłodzko, tel. 0695/53-64-33, 0508/26-78-78 G10HW49H

VW GOLF V HATCHBACK, 2005 r., 105 tys. km, 1900 ccm, TDI, srebrny met., spr. z Niemiec, klimat., el. lusterka i szyby, SRS (10 airbagów), w kraju od 2 dni, ABS, ESP, c. zamek + pilot, wspom. kierownicy, komputer pokładowy, alarm, immobil., stan idealny - 29 500 zł Kłodzko, tel. 0695/53-64-33, 0508/26-78-78 G10HW49H

VW GOLF V HATCHBACK, 2005 r., 105 tys. km, 1900 ccm, TDI, srebrny met., spr. z Niemiec, klimat., el. lusterka i szyby, SRS (10 airbagów), w kraju od 2 dni, ABS, ESP, c. zamek + pilot, wspom. kierownicy, komputer pokładowy, alarm, immobil., stan idealny - 29 500 zł Kłodzko, tel. 0695/53-64-33, 0508/26-78-78 G10HW49H

AUTO GIEŁDA DOLNOŚLĄSKA 26

www.autogielda.pl

FOTO VW MULTIVAN T4, 1996 r., 290 tys. km, 2500 ccm, TDI, niebieski, hak, el. szyby, el. lusterka, klimatyzacja, ASR, centralny zamek, autoalarm, ROZ CD, wspomaganie kierownicy, immob., welurowa tapicerka, tempomat, podgrzewane fotele, światła przeciwmgiełne, poduszki powietrzne, ważny przegląd - 18 500 zł Kamienna Góra, tel. 0604/11-81-98 onbea@op.pl IIOHW4NP

VW NEW BEETLE, 1999 r., 112 tys. km, 2000 ccm, benzyna, czerwony met., 6 airbagów, ABS, ASP, ROZ CD, klimat., alufelgi, el. szyby, el. podgrz. lusterka, podgrz. fotele, wspom. kierownicy, c. zamek, alarm, stan bdb, świeżo sprowadzony, zarejestr., bez wypadku, zadbane - 17 900 zł Duszniki-Zdrój, powiat kłodzki, tel. 0604/51-79-70 G197PFKYH

VW NEW BEETLE, 1999 r., 130 tys. km, 1900 ccm, TDI, złoty, pełne wyposaż. oprócz skórzanej tap. - spoiler tylny, 2 kpl. kol (leń i zim.), ROZ CD, z salonu - 21 000 zł Wabrzych, tel. 062/64-85-46 G10HR3Z

VW NEW BEETLE, 1999 r., 2000 ccm, benz., czarny met., klimat., 4 airbagi, wszystkie elektr. dodatki, komputer, alufelgi, welurowa tap., serwisowany - 16 900 zł Wołczyn, powiat kłudzki, tel. 077/414-52-80, 066/345-13-97 G10FXXXH

VW NEW BEETLE, 2000 r., 165 tys. km, 1900 ccm, diesel, czerwony, alarm, alum. felgi 16, bez wypadku, c. zamek, el. otw. szyby, el. reg. lusterka, ESP, 4 pod. pow., sprowadzony, zadbane - 18 500 zł + opłaty Dzierżonów, tel. 0604/21-41-62, 0049/17-45-65-37 2 autadz.pl G104PTWR

VW NEW BEETLE, 2000 r., 180 tys. km, 1900 ccm, TDI, czarny, klimat., podgrz. fotele, 4 airbagi, el. szyby, el. lusterka, bez wypadku, ks. serwisowa, stan bdb - 17 700 zł Kłodzko, tel. 0722/05-97-81 G10LMLT

FOTO VW NEW BEETLE, 2000 r., 160 tys. km, 1900 ccm, TDI, czerwony, 2-drzw., kpl. dokumentacja, 1 właściciel, zarejestr., ABS, alum. felgi, c. zamek, el. otw. szyby, el. reg. lusterka, immobilizer, klimatyzacja, pod pow. reg. kierownicy, RO tempomat, wspom. kier. - 19 900 zł Włnow K. Opola, tel. 0668/18-88-19, 077/457-24-53 autopol.opole@wp.pl K10478950

VW NEW BEETLE HATCHBACK, 2000/01 r., 179 tys. km, 1900 ccm, TDI, granatowy met., kpl. dokumentacja, zarejestr., opalony, karta pojazdu, klimat., 5-bieg, obrotomierz, wspom. kierownicy, c. zamek + pilot, alarm, 4 airbagi, ABS, el. szyby, el. lusterka, podgrz. fotele, ESP, nowe paski rozrządu, filtry olejne, reg. kierownicy - 19 700 zł Głogów, tel. 078/66-58-05 G10HR4T4

VW NEW BEETLE, 2001 r., 1800 ccm, turbo E, srebrny met., RO, klimat., pełne wyposaż. elektr., szyberdach - 21 000 zł Leszno, tel. 0502/76-48-64 G10HYJ3L

VW NEW BEETLE, 2002/03 r., 126 tys. km, 1900 ccm, turbo D, pełno wyposaż. elektr., klimat., alufelgi, podgrz. fotele - 22 900 zł Oleśnica, tel. 0603/86-67-71 G19444AY4

FOTO VW NEW BEETLE CABRIO, 2005 r., 1900 ccm, TDI, 2-drzwiowy, 5-biegowy, dektryczne szyby i lusterka, klimatyzacja, poduszki powietrzne, jasnny woslanie, alufelgi, 1 właściciel, pełna kromowa tapicerka, kاپony dach, zadbane, po wymianie olejów, stan bdb, bardzo ekonomiczny, spalane 5 l/100 km - 45 500 zł Wrocław, tel. 079/115-15-15 www.univer-auto.autogielda.pl K187/777YK

VW PASSAT, 1982 r., 1900 ccm, turbo D 110 KM, srebrny met., stan techn. bdb, 2 kpl. opon, silnik od Audi A4 (1998 r.) - 2 800 zł Oborniki Śląskie, tel. 0506/33-41-59 G10EKP74

VW PASSAT KOMB, 1988 r., 1800 ccm, benz., inst. gaz, biały, karta pojazdu, stan db, przegląd do 01.2011 r. - 2 300 zł Klepina, powiat zielonogórski, tel. 0668/39-60-03 G10GJ9R

VW PASSAT KOMB, 1988/89 r., 1800 ccm, benz., inst. gaz, biały, zarejestr., 5-biegowy, w kraju w ciągłej eksploatacji - 1 900 zł Nowogrod Bobrzański, powiat zielonogórski, tel. 0668/39-60-03 G10AH9WM

VW PASSAT KOMB, 1988/89 r., 1800 ccm, benz., inst. gaz, biały, zarejestr., 5-biegowy, w kraju w ciągłej eksploatacji - 1 900 zł Nowogrod Bobrzański, powiat zielonogórski, tel. 0668/39-60-03 G10AH9WM

VW PASSAT KOMB, 1988/89 r., 1800 ccm, benz., inst. gaz, biały, zarejestr., 5-biegowy, w kraju w ciągłej eksploatacji - 1 900 zł Nowogrod Bobrzański, powiat zielonogórski, tel. 0668/39-60-03 G10AH9WM

VW PASSAT KOMB, 1988/89 r., 1800 ccm, benz., inst. gaz, biały, zarejestr., 5-biegowy, w kraju w ciągłej eksploatacji - 1 900 zł Nowogrod Bobrzański, powiat zielonogórski, tel. 0668/39-60-03 G10AH9WM

VW PASSAT KOMB, 1988/89 r., 1800 ccm, benz., inst. gaz, biały, zarejestr., 5-biegowy, w kraju w ciągłej eksploatacji - 1 900 zł Nowogrod Bobrzański, powiat zielonogórski, tel. 0668/39-60-03 G10AH9WM

VW PASSAT KOMB, 1988/89 r., 1800 ccm, benz., inst. gaz, biały, zarejestr., 5-biegowy, w kraju w ciągłej eksploatacji - 1 900 zł Nowogrod Bobrzański, powiat zielonogórski, tel. 0668/39-60-03 G10AH9WM

VW PASSAT KOMB, 1988/89 r., 1800 ccm, benz., inst. gaz, biały, zarejestr., 5-biegowy, w kraju w ciągłej eksploatacji - 1 900 zł Nowogrod Bobrzański, powiat zielonogórski, tel. 0668/39-60-03 G10AH9WM

VW PASSAT KOMB, 1988/89 r., 1800 ccm, benz., inst. gaz, biały, zarejestr., 5-biegowy, w kraju w ciągłej eksploatacji - 1 900 zł Nowogrod Bobrzański, powiat zielonogórski, tel. 0668/39-60-03 G10AH9WM

VW PASSAT KOMB, 1988/89 r., 1800 ccm, benz., inst. gaz, biały, zarejestr., 5-biegowy, w kraju w ciągłej eksploatacji - 1 900 zł Nowogrod Bobrzański, powiat zielonogórski, tel. 0668/39-60-03 G10AH9WM

VW PASSAT KOMB, 1988/89 r., 1800 ccm, benz., inst. gaz, biały, zarejestr., 5-biegowy, w kraju w ciągłej eksploatacji - 1 900 zł Nowogrod Bobrzański, powiat zielonogórski, tel. 0668/39-60-03 G10AH9WM

VW PASSAT KOMB, 1988/89 r., 1800 ccm, benz., inst. gaz, biały, zarejestr., 5-biegowy, w kraju w ciągłej eksploatacji - 1 900 zł Nowogrod Bobrzański, powiat zielonogórski, tel. 0668/39-60-03 G10AH9WM

VW PASSAT KOMB, 1988/89 r., 1800 ccm, benz., inst. gaz, biały, zarejestr., 5-biegowy, w kraju w ciągłej eksploatacji - 1 900 zł Nowogrod Bobrzański, powiat zielonogórski, tel. 0668/39-60-03 G10AH9WM

VW PASSAT KOMB, 1988/89 r., 1800 ccm, benz., inst. gaz, biały, zarejestr., 5-biegowy, w kraju w ciągłej eksploatacji - 1 900 zł Nowogrod Bobrzański, powiat zielonogórski, tel. 0668/39-60-03 G10AH9WM

VW PASSAT KOMB, 1988/89 r., 1800 ccm, benz., inst. gaz, biały, zarejestr., 5-biegowy, w kraju w ciągłej eksploatacji - 1 900 zł Nowogrod Bobrzański, powiat zielonogórski, tel. 0668/39-60-03 G10AH9WM

VW PASSAT KOMB, 1988/89 r., 1800 ccm, benz., inst. gaz, biały, zarejestr., 5-biegowy, w kraju w ciągłej eksploatacji - 1 900 zł Nowogrod Bobrzański, powiat zielonogórski, tel. 0668/39-60-03 G10AH9WM

VW PASSAT KOMB, 1988/89 r., 1800 ccm, benz., inst. gaz, biały, zarejestr., 5-biegowy, w kraju w ciągłej eksploatacji - 1 900 zł Nowogrod Bobrzański, powiat zielonogórski, tel. 0668/39-60-03 G10AH9WM

VW PASSAT KOMB, 1988/89 r., 1800 ccm, benz., inst. gaz, biały, zarejestr., 5-biegowy, w kraju w ciągłej eksploatacji - 1 900 zł Nowogrod Bobrzański, powiat zielonogórski, tel. 0668/39-60-03 G10AH9WM

VW PASSAT KOMB, 1988/89 r., 1800 ccm, benz., inst. gaz, biały, zarejestr., 5-biegowy, w kraju w ciągłej eksploatacji - 1 900 zł Nowogrod Bobrzański, powiat zielonogórski, tel. 0668/39-60-03 G10AH9WM

VW PASSAT KOMB, 1988/89 r., 1800 ccm, benz., inst. gaz, biały, zarejestr., 5-biegowy, w kraju w ciągłej eksploatacji - 1 900 zł Nowogrod Bobrzański, powiat zielonogórski, tel. 0668/39-60-03 G10AH9WM

VW PASSAT KOMB, 1988/89 r., 1800 ccm, benz., inst. gaz, biały, zarejestr., 5-biegowy, w kraju w ciągłej eksploatacji - 1 900 zł Nowogrod Bobrzański, powiat zielonogórski, tel. 0668/39-60-03 G10AH9WM

VW PASSAT, 1992 r., 1900 ccm, turbo D, biały, stan bdb - 3 200 zł Wojcieszów, powiat złotoryński, tel. 0607/15-70-86 G10ERACN

VW PASSAT SEDAN, 1992 r., 2000 ccm, benz., inst. gaz, srebrny, kpl. dokumentacja, kupiony w kraju, zarejestr., alum. felgi, c. zamek, el. reg. lusterka, komputer pokł., RO, szyberdach, tap. welurowa, wspom. kier., stan bdb - 4 900 zł do negocjacji Wrocław, tel. 0502/20-57-10 laucherc@poczta.onet.pl IIOHW4AF

VW PASSAT KOMB, 1992 r., 180 tys. km, 1600 ccm, turbo D, czerwony, zarejestr., opalony, szyberdach, wspom. kierownicy, relingi dach, roleta bag., kpl. opon zimowych, stan bdb - 2 900 zł Złoty Stok, powiat żąbkowski, tel. 0505/14-95-93 G10ERFRP

VW PASSAT SEDAN, 1993 r., 1800 ccm, benz., granatowy, zarejestr., stan db - 1 290 zł lub zamienie na droższy. Bolesławiec, tel. 0602/23-29-81 GG94P7C3C

VW PASSAT B3, 1993 r., 2000 ccm, benz., bordowy, el. reg. reflektory, el. szyberdach, el. szyby, wspom. kierownicy, c. zamek ABS, sprow. z Niemiec - 1 100 zł Brzeg, tel. 079/127-21-87 G10HY4T4

VW PASSAT SEDAN, 1993 r., 1900 ccm, turbo D, bezowy met., ABS, wspom. kierownicy, c. zamek, alarm + pilot, 2 kpl. kol (leń i zim.), po wymianie zawieszania - 3 600 zł Brzeg Dolny, powiat wołowski, tel. 0603/26-62-13, 07/1380-24-37 po godz. 15 G10A77FW

VW PASSAT, 1993 r., 190 tys. km, 1800 ccm, benz., biały, automat, do małych porządów blachar-kajem - 900 zł Wrocław, tel. 069/350-78-66 G197JXLX7

VW PASSAT, 1993 r., 250 tys. km, 1900 ccm, turbo D, granatowy met., wspom. kierownicy, c. zamek, klimat., jasna tapicerka, zadbane, sprow. z Niemiec - 3 200 zł + opłaty. Żąbkowice Śląskie, tel. 0609/30-78-38 G10HR3F3

VW PASSAT KOMB, 1993/94 r., 2000 ccm, inst. gaz (CNG), grafiowy met., wspom. kierownicy, szyberdach, roleta bag., RO, c. zamek

VW PASSAT KOMBI, 1999 r., 1900 ccm, TDI, kolor kości słoniowej - 12.500 zł Zielona Góra, tel. 0664/75-70-64 GIOHY93M

VW PASSAT B5 SPORTLINE KOMBI, 1999/00 r., 1900 ccm, TDI, 115 KM, niebieski metalik, trójkatna kierownicowa, fotele kubekowe, zarejestr., ubezpieczony, klimatronic, nowy model - 18.990 zł lub zamienie na inny, może być uszkodzony Jelenia Góra, tel. 0604/35-22-07, 0605/14-58-94 GG94HKHAT

VW PASSAT, 1999/00 r., 179 tys km, 1900 ccm, TDI, 115 KM, I właśc., klimatronic, welurowa tap., alufelgi 15", oryg. RO, el. szyby, el. lusterka, zadbane wnętrze, nie wymaga wkładu finans., - 15.700 zł + opłaty Legnica, tel. 0795/70-98-66 GIOHYAXX

VW PASSAT KOMBI, 1999/00 r., 1600 ccm, benz., inst. gaz., zielony met., klimatronic, wszystkie elektr. dodatki, zarejestr. w kraju - 12.200 zł Oleśnica, tel. 0666/21-37-93 GIOHY9KE

VW PASSAT B5 KOMBI, 1999/00 r., 140 tys km, 1900 ccm, TDI, 110 KM, granatowy, c. zamek, wspom. kierownic., ABS, klimatronic, 4 airbagi, el. szyby, el. lusterka, welurowa tap., RO z CD, relingi dach., roleta, udokum. przebieg, stan bdb - 15.800 zł + opłaty Zgorzelec, tel. 0518/21-09-00 GIOFTXWK

VW PASSAT KOMBI, 2000 r., 211 tys km, 1900 ccm, TDI, 130 KM, srebrny met., ABS, ASP, klimatronic, Tiptronic, 4 el. szyby, 4 airbagi, relingi dach., stan bdb, sprow. z Wloch - 17.500 zł Chojnow, powiat legnicki, tel. 0602/18-65-15 GIOFTXYJ

VW PASSAT KOMBI, 2000 r., 220 tys km, 1600 ccm, benz., granatowy, 4 airbagi, klimat., ABS, wspom. kierownic., c. zamek, el. szyby, ks. serwisowa, relingi dach., roleta bag., bez wypadku, tydzień w kraju, opłaty, stan idealny - 14.900 zł Gryfów Śląski, powiat lwówecki, tel. 075/781-12-09, 060/043-68-45 GG9X7VWV

VW PASSAT KOMBI, 2000 r., 1900 ccm, TDI, bordowy met., c. zamek + pilot, airbag, wspom. kierownicy, el. szyby i lust., klimatronic, ABS, relingi dach., roleta, zarejestr. - 16.900 zł Leszno, tel. 065/520-87-30 GIOAT749

VW PASSAT KOMBI, 2001 r., 220 tys km, 1900 ccm, TDI, 6-bieg, 4 airbagi, RO, roleta bag., el. szyby, el. lusterka, sprow., klimat., ABS, ESP, wspom. kierownicy - 16.000 zł Luban, tel. 0607/80-30-33 GI9TLCWJY

VW PASSAT B5 SEDAN, 2000 r., 162 tys km, 1900 ccm, TDI, 116 KM, niebieski met., c. zamek, alarm + pilot, wspom. kierownicy, ABS, ESP, klimatronic, pełne wyposaż. elektr., tempomat, komputer, podgrz. fotele, 6-bieg, alufelgi, halogeny, podoklejniki, bez wypadku, zadbane, sprow., stan idealny, 4 airbagi - 18.800 zł Luban, tel. 075/722-59-98, 0501/70-71-79 GIOEKT9X

VW PASSAT SEDAN, 2000 r., 1900 ccm, turbo D, 6-bieg, wspom. kierownicy, c. zamek, skorzana tap., ESP, 4 el. szyby, sprowadzony, stan ob - 16.000 zł lub zam. na terenowy albo autolawę. Międzyzlesie powiat kłodzki, tel. 0668/24-52-96 GI97CF4AK

VW PASSAT SEDAN, 2000 r., 182 tys km, 1900 ccm, TDI, grafowy, klimatronic, 4 el. szyby, el. lusterka, wspom. kierownicy, c. zamek, alufelgi, 4 airbagi, komputer, ABS, RO, welurowa tap., stan bdb - 17.400 zł Mrokocin, powiat ząbkowski, tel. 0694/40-37-77 GIOHY9TH

VW PASSAT COMFORTLINE KOMBI, 2000 r., 176 tys km, 1900 ccm, TDI, 116 KM, grafowy metalik, bez wypadku, klimatronic, klimat. schowek, komputer, tempomat, Tiptronic, RM z CD Sony, el. 4 szyby, domykanie szyb, 4 airbagi, reg. kierownicowa, welurowa tap., dzieł. tylna kanapa, alarm, kpl kluczyków, 2 podoklejniki, po wym. rozrządu, stan idealny - 17.900 zł Namysłów, tel. 0510/82-70-10 GIO9AVMLH

VW PASSAT B5 KOMBI, 2000 r., 1800 ccm, benz., granatowy met., klimatronic, 4 airbagi, ABS, podgrz. fotele, el. otw. szyby, el. reg. lusterka, c. zamek, alarm, relingi dach., roleta, RO, podgrz. lusterka, w kraju od roku, zarejestr., stan bdb - 13.200 zł Niedzwiednik powiat ząbkowski, tel. 0783/69-10-61 GIOHW9FW

VW PASSAT B5 COMFORTLINE KOMBI, 2000 r., 187 tys km, 1900 ccm, TDI, 110 KM, błękitny met., bez wypadku, oryg. lakier, I właśc. w kraju, zarejestr., klimat., komputer, 4 airbagi, ABS, ESP, el. 4 szyby, el. lusterka, wspom. kierownic., c. zamek + pilot w kluczyku, podgrz. fotele, alarm, welurowa tap., 2 podoklejniki, relingi dach., roleta - 18.800 zł Oleśnica, tel. 0506/11-14-55 GIO4TCLW

VW PASSAT KOMBI, 2000 r., 1900 ccm, TDI, 115 KM, zielony, el. szyby, klimatronic, c. zamek, 4 airbagi, sprowadzony - 15.900 zł + opłaty Paczków, powiat nyski, tel. 0793/50-69-79 GIOAR44H

VW PASSAT B5 KOMBI, 2000 r., 215 tys km, 1900 ccm, TDI, granatowy met., klimatronic, el. 4 szyby, c. zamek, wspom. kierownicy, welurowa tap., komputer, oryg. ABS, 4 airbagi, sensor cofania, el. lusterka, tempomat, zarejestr. w kraju, ważne OC i przegląd, stan bdb, zużycie paliwa 5,5 l/100 km, bogate wyposaż. - 17.500 zł Polkowice, tel. 0602/81-64-04, 0667/81-64-04 GIOCVNH3

VW PASSAT KOMBI, 2000 r., 190 tys km, 1900 ccm, TDI, 115 KM, zielony met., wspom. kierownicy, ABS, klimatronic, pełne wyposaż. elektr., 4 airbagi, welurowa tap., RO, stan idealny, w 100% bez wypadku, ks. serwisowa, zarejestr. - 16.900 zł Rawicz, tel. 0606/37-99-19 GIOHR4JL

VW PASSAT KOMBI, 2000 r., 189 tys km, 1900 ccm, TDI, 115 KM, szary met., zarejestr. w kraju od 06.2008 r., ważne OC i przegląd, klimatronic, klimat. schowek, komputer, immob., podgrz. fotele, podoklejniki, 4 airbagi, ABS, ESP, el. szyby, el. lusterka, c. zamek + pilot, 2 kluczyki, RO, VW, nie wymaga wkładu finans., stan bdb - 18.800 zł Rawicz, tel. 0609/65-28-68, 0605/64-24-27 GIOF39KJ

VW PASSAT B5 KOMBI, 2000 r., 1900 ccm, TDI, 116 KM, granatowy met., 4 airbagi, klimatronic, c. zamek, alufelgi, sprow. do zarejestrowania - 16.300 zł lub zam. na tanzsy. Środa Śląska, tel. 0697/53-73-33 GIOFZPK7

VW PASSAT B5 KOMBI, 2000 r., 195 tys km, 1900 ccm, TDI, biały, 4 airbagi, ABS, klimat., c. zamek, roleta bag., sprow. z Niemiec, el. lusterka, el. szyby, zarejestr. - 16.300 zł Trzebnica, tel. 071/787-13-75, 0606/77-92-47 GG977KKVA

VW PASSAT KOMBI, 2000 r., 1900 ccm, TDI, granatowy met., klimat., 4 airbagi, wszystkie elektr. dodatki, alufelgi, 6-bieg, tempomat, serwis, stan idealny - 18.300 zł Wólczyn, powiat kłodzki, tel. 077/414-52-80, 0663/45-13-97 GIOCR7FR

VW PASSAT B5 KOMBI, 2002 r., 170 tys km, 2000 ccm, benz., zielony met., klimat., el. szyby, el. lusterka, nawigacja, 4 airbagi, ABS, RO, ESP, c. zamek + pilot, relingi dach., bez wypadku, ks. serwisowa, I właśc., stan idealny, roleta bag. - 19.800 zł + opłaty. Nowa Sól, tel. 0605/47-27-59 GIO9XKMR

VW PASSAT KOMBI, 2002 r., 1900 ccm, TDI, czarny, relingi dach., alufelgi, pełne wyposaż. oprócz skórzanej tap., chromowane wykończenia, podgrz. fotele, nawigacja z dużym wyświetlaczem, fotele tylnie ISO, hak, ESP - 24.800 zł Olawa, tel. 0513/98-51-15 GIOHE93

VW PASSAT KOMBI, 2002 r., 1900 ccm, TDI, 131 KM, czarny met., I właśc. w kraju, ABS, ESP, komputer pokładowy, klimatronic, el. otw. szyby (4), el. reg. lusterka, 4 airbagi, tempomat, podgrz. kubekowe fotele - 23.800 zł Opole, tel. 077/441-15-55, 0600/01-23-90 GIOF33TK

FOTO VW PASSAT KOMBI, 2002 r., 232 tys km, 1900 ccm, 130 KM TDI, szary met., 5-drzw., bez wypadku, kpl dokumentacja, kupyony w kraju, zarejestr., ABS, alarm, c. zamek, el. otw. szyby (4), el. reg. lusterka, ESP, immobilizer, klimatronic, komputer pokł., 4 pod pow., reg. kierownic., RO, tap. welurowa, stan bdb, 6-bieg - 22.800 zł Przemków, powiat polkowicki, tel. 0516/54-69-07 marlin2444@wp.pl IOI9H9WK

FOTO VW PASSAT B5 FL, 2002 r., 200 tys km, 4000 ccm, W8, 275 KM, srebrny met., 4-drzw., bez wypadku, garazowany kierowca niepalący, kpl dokumentacja, serwisowany, zarejestr. tempomat, zadbane, ekonomiczny, wersja limitowana, dash Solar, autom. skrzynia bieg. Tiptronic, pełna opcja, skorzana tap., duża nawigacja, mapa Polski - 34.500 zł, możliwa zamiana lub kredyt. Strzelin, tel. 079/112-34-56, 0695/72-72-72, 071/788-43-33 www.dea.autogielda.pl/dea/ dea.net.pl K10431500

VW PASSAT KOMBI, 2001 r., 199 tys km, 1900 ccm, TDI, 131 KM, szary met., 6-bieg, zarejestr. w kraju od 9 mies., alarm, blokada skrzyni bieg., chromowane dodatki, komputer, podgrzew. 7-funk., skorzana tap. alcantara, hak, alufelgi, kpl. kol. zim., podgrz. fotele, podgrz. lusterka, światła przeciwmieglne, ciemne szyby - 27.899 zł Chojnow, powiat legnicki, tel. 0609/13-99-05 GIOHYFFR

VW PASSAT FL COMFORTLINE KOMBI, 2001 r., 156 tys km, 2000 ccm, 115 KM, srebrny, bez wypadku, ks. serwisowa, klimatronic, klimat. schowek, el. 4 szyby, domykanie szyb, el. lusterka, 4 airbagi, c. zamek + pilot, welurowa tap., reg. kierownic., roleta, relingi dach., po wymianie rozrządu, stan idealny - 21.000 zł Namysłów, tel. 0510/82-70-10 GIOJ3CA

VW PASSAT B5, 2001 r., 1900 ccm, TDI, 130 KM, srebrny met., automat. skrzynia bieg. - 21.300 zł Nysa, tel. 0501/34-18-83 GIOHW4FC

VW PASSAT B5 KOMBI, 2001 r., 1600 ccm, benz., srebrny, po liftingu, sprowadzony - 21.000 zł opł. wyjazd Opole, tel. 077/464-33-52, 0503/50-17-42 GI947M37N

VW PASSAT KOMBI, 2001 r., 1900 ccm, TDI, 131 KM, granatowy met., reg. fotele i reflektory, wspom. i reg. kierownicy, I właśc., klimatronic, ABS, ESP, 4 airbagi, el. szyberdach, 6-bieg, komputer pokładowy, el. otw. szyby (4), el. reg. lusterka, welurowa tap., przyciemn. szyby tyln. po wymianie rozrządu - 25.800 zł Opole, tel. 077/441-15-55, 0600/01-23-90 GIOA9HM

VW PASSAT KOMBI, 2001 r., 210 tys km, 1900 ccm, TDI, srebrny, pełne wyposaż. oprócz skórzanej tap. - 18.500 zł Pieszcyce, powiat dzierzoniowski, tel. 0669/67-07-07 GIOCAW9

VW PASSAT KOMBI, 2001 r., 160 tys km, 1900 ccm, TDI, 130 KM, granatowy met., pełne wyposaż. elektr., klimatronic, klimat. chromowane dodatki, stan idealny - 21.900 zł Świdnica, tel. 0788/13-04-14 GIOFH9W4

VW PASSAT B5 KOMBI, 2001 r., 185 tys km, 1900 ccm, TDI, 110 KM, wspom. kierownicy, klimatronic, tempomat, ASR, ABS, ETC, el. szyby i reg. lusterka, 4 airbagi, RO z CD, immob. alarm + pilot, nowe opony, sprowadzony, ESP, komputer, oryg. alufelgi, el. szyberdach, c. zamek z funkcją domykania szyb - 21.900 zł + opłaty, Walbrzych, tel. 0889/21-37-66 GG94N744X

VW PASSAT KOMBI, 2001 r., 1900 ccm, TDI, 130 KM, czarny met., klimatronic, el. szyby, el. lusterka, ABS, ESP, 4 airbagi, RO z CD, c. zamek + pilot, alufelgi, halogeny, hak, podoklejniki, c. zamek, wapak, zadbane, alarm, stan idealny - 22.900 zł Walbrzych, tel. 0602/75-23-29 GIOCA4N7

VW PASSAT KOMBI, 2001 r., 1900 ccm, TDI, chabrowy met., klimat., el. lusterka i szyby, 4 airbagi, c. zamek, ABS, radio, wspom. kierownicy, welurowa tap., bez wypadku, zadbane, stan bdb - 20.600 zł Walbrzych, tel. 0602/75-23-29 GIOHYCJX

VW PASSAT KOMBI, 2001 r., 157 tys km, 1900 ccm, diesel, niebieski metalik, 5-drzw., bez wypadku, kpl dokumentacja, sprowadzony, ABS, c. zamek, el. otw. szyby, el. reg. lusterka, ESP, immobilizer, klimatyzacja, pod pow., reg. kierownic., RO, tap. welurowa, wspom. kier. - 19.500 zł Walbrzych, tel. 0788/28-80-02, 0602/53-59-53 gngio113n@yahoo.pl IOIHW9CE

VW PASSAT KOMBI, 2001 r., 240 tys km, 1900 ccm, TDI, zielony, wspom. kier., c. zamek, ABS, ASR, klimatronic, 4 airbagi, el. szyby, el. lusterka, I właśc. sprow. nawigacja, b. zadbane, sprowadzony - 20.900 zł Wrocław, tel. 071/784-37-21, 0506/27-01-44 GIOARCNW

FOTO VW PASSAT KOMBI, 2001/02 r., 2500 ccm, TDI, 2 aramentowy metalik, 5-drzw., bez wypadku, garazowany, kierowca niepalący, kpl dokumentacja, I właściciel w kraju, serwisowany, sprowadzony, zarejestr., ABS, alarm z pilotem, alarm felgi, aut. skrzynia bieg., c. zamek, el. otw. szyby (4), el. reg. lusterka, ESP, immobilizer - 22.900 zł Świebodzice, powiat świdnicki, tel. 0696/87-25-53 medion@o2.pl IOIHHLHW

FOTO VW PASSAT KOMBI, 2001/02 r., 205 tys km, 1900 ccm, TDI, 131 KM, Tiptronic, ABS, el. szyby i lusterka, klimatyzacja, centr. zamek, airbag, RO z CD, wspomaganie kier., immob., komputer, welurowa tap., tempomat, podgrzew. fotele, ESP, SDS, serwisowany, garazowany, opłacony, koszt reg. 250/- 24.500 zł, możliwy raty, transport do 100 km gratis. Wącoszów, powiat żolnierski, tel. 0605/62-70-21 www.rsbu.autogielda.pl K12930389

FOTO VW PASSAT KOMBI, 2002 r., 183 tys km, 1896 ccm, TDI, 130 KM, perłowieziowy metalik, 5-drzw., bez wypadku, garazowany, kierowca niepalący, kpl dokumentacja, kupiony w kraju w salonie, duża nawigacja, ABS, alarm, c. zamek, 4 el. otw. szyby, el. reg. lusterka, immobilizer, klimatronic, komputer pokł. pod pow., wspom. kier. - 26.500 zł Brzeg, tel. 0602/34-16-89 jurek@onet.eu IOIHRX7

VW PASSAT, 2002 r., 130 tys km, 1900 ccm, TDI, granatowy, 6-bieg, ABS, klimat., el. szyby, el. lusterka, halogeny, immob., tylna szyba podgrzewana, c. zamek, alarm, RO, opłacony - 31.500 zł lub zamienie. Jastrzębie-Zdrój, tel. 0604/22-42-88 GIOHW4AA

VW PASSAT KOMBI, 2002 r., 220 tys km, 1900 ccm, diesel, 5-drzw. ABS, alarm, bez wypadku, c. zamek, el. szyby, el. lusterka, ESP, garazowany, immob., kierowca niepalący, klimatyzacja, komputer pokł. pod pow., reg. kierownic., RO, nawigacja, sprowadzony, szyberdach, tap. welurowa, tempomat, wspom. kier. - 20.800 zł Kamienna Góra, tel. 0666/25-81-80, 075/42-44-28 IOIHW7WX

VW PASSAT B5 FL KOMBI, 2002 r., 175 tys km, 1900 ccm, TDI, czarny metalik, klimatronic, RO, wspom. kierownic., 4 airbagi, 4 el. szyby i reg. lusterka, stan idealny, sprowadzony, zarejestr. w kraju, ubezpieczony - 22.900 zł Kłodzko, tel. 0696/33-63-47 GIOHTY9J

VW PASSAT FL KOMBI, 2002 r., 181 tys km, 1900 ccm, TDI, granatowy, wspom. kierownicy, c. zamek, klimat., ABS, 8 airbagów, tempomat, el. szyby, el. lusterka, zadbane, do opłak. - 19.999 zł Kłodzko, tel. 0600/21-86-29, 074/644-27-47 GIOCX3XX

VW PASSAT KOMBI, 2002 r., 260 tys km, 2500 ccm, diesel, perłowocarny, jasna skorzana tap., relingi dach, srebrne listwy, pełne wyposaż. elektr., po wymianie rozrządu i pompy paliwa - 25.500 zł Lwówek Śląski, tel. 075/782-47-65, 0516/89-74-79 GIOHHLPT

VW PASSAT KOMBI, 2002 r., 170 tys km, 2000 ccm, benz., zielony met., klimat., el. szyby, el. lusterka, nawigacja, 4 airbagi, ABS, RO, ESP, c. zamek + pilot, relingi dach., bez wypadku, ks. serwisowa, I właśc., stan idealny, roleta bag. - 19.800 zł + opłaty. Nowa Sól, tel. 0605/47-27-59 GIO9XKMR

VW PASSAT KOMBI, 2002 r., 196 tys km, 1900 ccm, TDI, 130 KM, grafowy met., 4 airbagi, skorzana tap., nawigacja, RO z CD, klimatronic, komputer, tempomat, 6-bieg, pełne wyposaż. elektr., ksenony, halogeny, pakiet chrom dodatków, relingi dach., roleta bag., zadbane, stan idealny - 24.900 zł + opłaty, Zgorzelec, tel. 0728/71-48-53 GIOHAC3

VW PASSAT KOMBI, 2004 r., 175 tys km, 1900 ccm, TDI, 130 KM, granatowy met., ABS, ESP, 4 airbagi, klimatronic, szyberdach, komputer, tempomat, serwisowany, bez wypadku, sprow., zarejestr. - 29.000 zł Bremen, powiat leszczyński, tel. 0697/45-94-80 GIOHY397

VW PASSAT KOMBI, 2004 r., 1900 ccm, TDI, 130 KM, karta pojazdu, klimatronic, ABS, ASR, 6-bieg, kierownicowa wielofunkcyjna, alufelgi, podgrz. fotele, odpinany hak, 6 airbagów, 4 el. szyby, el. lusterka, RO z CD, zderzaki i lust. w kol. nadwozia, welurowa tap., zarejestr., zadbane, stan bdb - 18.200 zł Kłodzko, tel. 074/868-45-51, 0603/74-62-58 GIOA7RAN

VW PASSAT KOMBI, 2004 r., 218 tys km, 1900 ccm, TDI, czarny, 5-drzw., bez wypadku, zarejestrowany, ABS, alarm, akum. feli + komplet zimowych, c. zamek, el. otw. szyby, el. reg. lusterka, ESP, immobilizer, fabrycznie czujniki cofania, klimatyzacja, komputer pokł., podgrz. fotele, po. alufelgi, I właśc. w kraju, ABS, ESP, tempomat, sprowadzony, stan idealny - 29.900 zł Radwanice, powiat wrocławski, tel. 0502/19-16-26 IOIHW3KL

VW PASSAT KOMBI, 2002 r., 1900 ccm, TDI, 131 KM, nawigacja, komputer, el. szyby, c. zamek, ABS, chromowane dodatki, ks. serwisowa, relingi dach., roleta, RO z CD, stan idealny, opłacony - 26.900 zł Środa Śląska, tel. 0601/78-25-27 GIOEKNHE

VW PASSAT KOMBI, 2002 r., 270 tys km, 1900 ccm, turbodiesel, 130 KM, srebrny metalik, automatyczna skrzynia biegów, stan dobry, klimatyzacja, oryginalny przebieg - 19.500 zł do negocjacji Wrocław, tel. 0606/91-91-25 IOIFK7F7

VW PASSAT B5 KOMBI, 2002 r., 208 tys km, 1900 ccm, TDI, 130 KM, srebrny met., karta pojazdu, zarejestr., wspom. kierownicy, 8 airbagów, klimatronic, klimat. schowek, ABS, ESP, 4 el. szyby, el. lusterka, c. zamek + pilot, komputer, alarm, 2 podoklejniki, alufelgi, bez wypadku, granatowy, stan bdb - 25.500 zł lub zamienie. Złoty Stok, powiat ząbkowski, tel. 0600/4-24-15, GI97CYEF

VW PASSAT B5 KOMBI, 2002/03 r., 1900 ccm, TDI, 130 KM, ciemnograny met., c. zamek, alarm, wspom. kierownicy, ABS, klimat., 6-bieg., duża nawigacja, podgrz. skórzane fotele, 4 el. szyby, el. szyberdach, el. lusterka, 6 airbagów, halogeny, relingi dach., stan bdb, sprow. z Niemiec - 21.900 zł + opłaty, Zgorzelec, tel. 0518/21-09-00 GIOCT79J

VW PASSAT B5 FL KOMBI, 2003 r., 168 tys km, 1900 ccm, TDI, 131 KM, srebrny, 6-bieg., klimatronic, podoklejniki, alufelgi, tempomat, komputer, pełne wyposaż. elektr., ESP, bez wypadku, ks. serwisowa, zadbane, sprow. z Niemiec - 26.900 zł Kędzierzyna-Koźle, tel. 0604/72-70-07, 0691/54-20-23 GIOC3NAH

VW PASSAT KOMBI, 2003 r., 200 tys km, 1900 ccm, TDI, czarny met., pełne wyposaż., skorzana tap., nawigacja z dużym wyświetlaczem, kierownicowa wielofunkcyjna, komputer pokładowy, podgrz. fotele, sprow. do opłacenia - 26.400 zł. Kępa, powiat opolski, tel. 0503/89-76-99 GIOHW3AT

VW PASSAT KOMBI, 2003 r., 1900 ccm, TDI, granatowy met., c. zamek + pilot, airbag, wspom. kierownicy, klimatronic, el. szyby i lust., alufelgi, kpl. kol. zim., zarejestr. - 26.900 zł Leszno, tel. 065/529-24-65 GIOH4NMP

VW PASSAT KOMBI, 2003 r., 181 tys km, 1900 ccm, TDI, 131 KM, grafowy met., klimatronic 2-stref., ABS, ESP, wszystkie elektr. dodatki, 8 airbagów, podgrz. fotele, drewn. dodatki, tempomat, komputer, RO z CD, podoklejniki, spryskiwacz reflektorów, 6-bieg, drewniana kierownicowa, welurowa tap., zadbane, bez wypadku, sprow. - 25.700 zł + opłaty lub zamienie. Luban, tel. 075/722-59-98, 0501/70-71-79 GIO4MHFC3

VW PASSAT SEDAN, 2003 r., 105 tys km, 1900 ccm, TDI, granatowy met., ABS, ESP, el. szyby, el. lusterka, 4 airbagi, c. zamek, wspom. kierownicy, podgrz. fotele, foteliki dla dzieci, bez wypadku, sprow., stan idealny, klimatronic - 25.700 zł Luban, tel. 0501/70-71-79, 075/722-59-98 GIOFXXTW

VW PASSAT KOMBI, 2003 r., 194 tys km, 1900 ccm, TDI, Tiptronic, pełne wyposaż. oprócz skórzanej tap. - 32.500 zł Łowicko, powiat krapkowicki, tel. 0889/55-76-27 GIOHKMPJ

VW PASSAT KOMBI, 2003 r., 179 tys km, 1900 ccm, TDI, 130 KM, pełne wyposaż. elektr., alarm, c. zamek, klimatronic, ABS, ESP, immob., 4 airbagi, RO z CD, wspom. kierownicy - 26.500 zł Oleśnica, tel. 0603/86-67-71 GI97MJ337

VW PASSAT KOMBI, 2003 r., 1900 ccm, TDI, 130 KM, srebrny met., ABS, alarm, c. zamek, klimat., komputer, RO z CD, 6-bieg., halogeny, przyciemn. szyby z zestawem garazowany, właśc. niepalący, stan bdb - 26.500 zł Rawicz, tel. 065/546-17-47, 0888/67-73-92 GIOCC4AA

VW PASSAT KOMBI, 2003 r., 183 tys km, 1900 ccm, TDI, szary met., wspom. kierownicy, c. zamek, ABS, ASR, 4 airbagi, sensor deszczu, tempomat, komputer pokładowy, RO, podgrz. fotele, el. szyby, el. lusterka, klimatronic, ekonomiczny, stan bdb - 27.000 zł Strzelin, tel. 071/782-68-34, 0509/59-32-79 GIOHR44A

VW PASSAT KOMBI, 2003 r., 1900 ccm, TDI, czarny met., klimatronic, 6 airbagów, wszystkie elektr. dodatki, komputer, halogeny, serwisowany - 27.900 zł Wólczyń, powiat kłodzki, tel. 077/414-52-80, 0663/45-13-97 GIOHN3C67

VW PASSAT B5 KOMBI, 2003/04 r., 152 tys km, 1900 ccm, TDI, granatowy met., klimatronic, el. szyby, el. lusterka, 4 airbagi, ABS, ESP, komputer, tempomat, sprow. z Niemiec, opłacony - 25.500 zł Jelenia Góra, tel. 0698/45-95-76 GIO93RMP

VW PASSAT KOMBI, 2003/04 r., 197 tys km, 2500 ccm, TDI, 180 KM, srebrny, 4x4, pełne wyposaż., zarejestr. w kraju, chromowane dodatki - 30.500 zł Luban, tel. 0509/30-76-19 GIOCA7WV

VW PASSAT KOMBI, 2003/04 r., 165 tys km, 1900 ccm, TDI, perłowocarny, bez wypadku, I właśc., klimatronic, klimat. schowek, ABS, ESP, 6 airbagów, el. otw. szyby, el. reg. lusterka, RM z CD, ks. serwisowa, komputer, tempomat, kpl kluczyków, oryg. lakier, stan idealny - 24.900 zł Namysłów, tel. 0510/82-70-10 GIOHW7TM

VW PASSAT B5 FL KOMBI, 2003/04 r., 1900 ccm, TDI, 130 KM, czarny met., chromowane dodatki, 6 airbagów, nawigacja, klimatronic, 6-bieg., podgrz. fotele, tempomat, szyberdach SOL, bixenony, kanapa tylna z fotelikami dla dzieci, ks. serwisowa, c. zamek, el. 4 szyby, komputer, I właśc. sprowadzony, w trakcie rejestracji - 32.000 zł Polanica-Zdrój, powiat kłodzki, tel. 0667/61-73-74 GIOHW3EX

FOTO VW PASSAT KOMBI, 2003/04 r., 161 tys km, 1900 ccm, TDI, srebrny metalik, 5-drzw., bez wypadku, garazowany, kierowca niepalący, kpl dokumentacja, sprowadzony, ABS, alarm felgi, c. zamek, el. otw. szyby, el. reg. lusterka, ESP, immobilizer, klimatronic, komputer pokł. pod pow., reg. kierownic., RO, tap. skorzana - 24.300 zł Walbrzych, tel. 0788/28-80-02, 0602/53-59-53 IOIHPNPL

VW POLO KOMBI, 1999 r., 1900 ccm, SDI, granatowy, 2 poduszki pow., el. szyby, klimatyzacja, alfugi, centralny zamek, wspomaganie kierownicy, immob. roleta bagażnika, relingi dachowe, plus 4 aluminiowe felgi, piewszaraj w grudniu 1999 r., sprowadzony, serwisowany - 7 900 zł do negocjacji. Prochowice, powiat legnicki, tel. 0669/47-63-34 IIOHY9FF

VW POLO, 1999 r., 100 tys. km, 1000 ccm, granatowy met., 3-drzwowy, ABS, 2 airbagi, wspom. kierownicy - 9.900 zł. Walbrzych, tel. 0503/07-91-94 GIOHY774

VW POLO KOMBI, 1999 r., 190 tys. km, 1700 ccm, SDI, granatowy, ABS, 2 airbagi, szyberdach, halogeny, el. otw. szyby, el. reg. lusterka, zadbany, c. zamek z pilotem, zarejest. bez wypadku - 12.000 zł. Wrocław, tel. 0667/72-67-25 GIOYCAA

VW POLO, 1999 r., 86 tys. km, 1000 ccm, benz., czerwony, 3-drzwowy, zadbany, i.własc., z salonu w kraju, el. szyby, c. zamek, RO, eksploatowany przez kobietę, nowe opony i akumulator, po wymianie oleju i filtrów - 10.500 zł. Wrocław, tel. 0603/29-62-46 GI94TNIH3

VW POLO, 1999/00 r., 1000 ccm, wtrysk, szary met., ABS, RO, c. zamek, wspom. kierownicy, 2 airbagi, 3-drzwowy, stan bdb - 5.900 zł + opłaty. Legnica, tel. 0609/08-73-24 GIOHCFJA

VW POLO hatchback, 1999/00 r., 175 tys. km, 1600 ccm, benz., zółty, ABS, 3-drzwowy, 5-bieg, klimat., 2 airbagi, 2 el. szyby, el. reg. lusterka, RO, fotele kapitańskie, sport. ukł. wdechowy, zderzaki i lust. w kole nadwozia, akufelgi, zarejest. karta pojazdu, ważne OC i przegląd, stan bdb - 8.800 zł. Wrocław, tel. 0633/97-70-45 GIOA399A

VW POLO KOMBI, 2000 r., 251 tys. km, 1900 ccm, TDI, zielony, c. zamek, wspom. kierownicy, el. szyby, szyberdach, ABS, 2 airbagi, stan db, do malych poprawek lakierem - 10.900 zł. Kłodzko, tel. 0603/33-78-40 a-naumowicz@sexst.pl GIOHJAA

FOTO VW POLO HATCHBACK, 2000 r., 168 tys. km, 1400 ccm, TDI, srebrny, 5-drzw., kpl. dokumentacja, sprowadzony, ABS, alum. alum. felgi, c. zamek, el. otw. szyby, immobilizer, klimatyzacja, 4 pod. pow., reg. kierownika, RO, wspom. kier., - 14.900 zł. cena plus opłaty Kłodzko, tel. 0600/82-47-15 IOHHP7J

VW POLO, 2000/01 r., 120 tys. km, 1400 ccm, benz., 16V, czarny met., 4 airbagi, wspom. kierownicy, ABS, c. zamek, el. szyby, szyberdach i lust. RO z CD, stan idealny - 10.200 zł + opłaty Leszno, tel. 079/328-41-18 GIOCVWVP

VW POLO, 2000/01 r., 130 tys. km, 1400 ccm, benz., niebieski, 4 airbagi, ABS, wspom. kierownicy, el. szyberdach, c. zamek - 9.900 zł + opłaty. Syców, powiat oleśnicki, tel. 0627/85-29-14, 0607/30-88-08 GIOHTEL

VW POLO HATCHBACK, 2001 r., 150 tys. km, 1400 ccm, granatowy met., 4 airbagi, klimat., ABS, RO z CD, wspom. kierownicy, el. otw. szyby, el. reg. lusterka, c. zamek, zadbane wnętrze, stan bdb - 10.500 zł. Kłodzko, tel. 089/45-35-14 GIOCPN3

VW POLO KOMBI, 2001 r., 220 tys. km, 1900 ccm, SDI, srebrny met., 5-drzw., 5-bieg, airbag, welurowa tap., reg. kierownika, wspom. kierownicy, bez wypadku, stan bdb, kpl. dokumentacja, relingi dach., RO + zmniejsz., c. zamek, sprow. na kołach, zużycie paliwa 4 V100 km - 10.800 zł. Lubin, tel. 078/09-34-90 GIOAC3RA

VW POLO, 2001 r., 164 tys. km, 1400 ccm, SDI, srebrny, c. zamek, immob., airbagi, wspom. kierownicy, halogeny, el. szyby, lusterka, techn. sprawny, zużycie paliwa 4 V100 km - 13.500 zł. Walbrzych, tel. 074/84-21-23, 0792/66-68-30 GIOHMJ3

VW POLO, 2001 r., 180 tys. km, 1400 ccm, 16V, benz., czarny met., ABS, wspom. kierownicy, immob., własc. nieopłacony, kupiony w salonie w kraju, 3-drzwowy - 11.200 zł. Wrocław, tel. 071/399-07-35, 0698/36-19-84 GIOHY9K9

VW POLO hatchback, 2001/02 r., 149 tys. km, 1400 ccm, TDI, 5-drzwowy, wspom. kierownicy, klimat., el. reg. reflektory, el. szyby, RO i własc., po wymianie rozrządu, garażowany, ABS, 4 airbagi, sprow. bez wypadku - 18.900 zł. Białystok, powiat oleśnicki, tel. 0792/18-85-55 GI9N74WC

VW POLO, 2001/02 r., 137 tys. km, 1400 ccm, MPI, czarny met., 5-drzw., ABS, klimat., el. szyby, RO, 4 airbagi, welurowa tap., ks. serwisowa, sprow. z Niemiec, opłacony, przycelowano do rejestr., stan idealny - 14.900 zł. Lubin, tel. 0602/76-91-52, 075/644-82-55 GIOFJYR

VW POLO, 2002/02 r., 1400 ccm, TDI, 75 KM, srebrny met., 3-drzwowy, el. lusterka, el. szyby, reg. kierownika, c. zamek, wspom. kierownicy, ABS, 4 airbagi, klimatronic, RO z CD, kubek fotele, alfugi VW (oryg.) przeglad do końca 2011 r., wersja limitowana - 15.400 zł. Krzewie Małe, powiat lubuski, tel. 0788/52-23-27, 075/723-10-01, 0889/87-11-33 GIOHKLJF

VW POLO, 2002 r., 134 tys. km, 1400 ccm, TDI, niebieski met., 5-drzw., ABS, 4 airbagi, wspom. kierownicy, c. zamek - 18.000 zł. Kłodzko, tel. 0601/40-91-00 GIOF3HE4

VW POLO, 2002 r., 155 tys. km, 1400 ccm, benz., niebieski met., zarejest. bez wypadku, 2 airbagi, wspom. i reg. kierownicy, immob., el. reg. reflektory, 5-bieg, kubek fotele, kupiony w salonie, ks. serwisowa, garażowany, stan idealny - 13.500 zł. Nysa, tel. 077/420-50-81, 0513/09-75-51 GIOCE3WC

VW POLO, 2002 r., 110 tys. km, 1900 ccm, SDI, niebieski, 3-dzw., ABS, airbagi, wspom. kierownicy, bez wypadku, zadbany - 15.900 zł. Lubin, tel. 0503/07-91-94 GIOHYCTR

VW POLO, 2002 r., 175 tys. km, 1400 ccm, diesel, czarny metalik, 3-dzw., bez wypadku, kpl. dokumentacja, sprowadzony, ABS, c. zamek, el. otw. szyby, el. reg. lusterka, immobilizer, klimatyzacja, pod. pow., reg. kierownika, RO, tap. welurowa, wspom. kier. - 16.200 zł. Walbrzych, tel. 0788/28-80-02, 0602/53-59-53 gringo113@yahoo.pl IOHW9LL

VW POLO, 2002/03 r., 1400 ccm, benz., srebrny, 5-drzwowy, z salonu, alfugi, stan idealny - 17.400 zł. Dobrzeń, powiat oleśnicki, tel. 0691/17-48-45 GIOCR9X

VW POLO OKULARNIK, 2003 r., 80 tys. km, 1200 ccm, 16V, czarny met., 5-drzw., i.własc., w kraju, ABS, ASR, airbagi, c. zamek, wspom. kierownicy, klimat., zderzaki i lusterka w kolorze nadwozia, RO, zadbany, garażowany, 4 el. szyby, el. lusterka, zarejest., stan bdb - 21.000 zł. Kłodzko, tel. 074/868-45-51, 0603/47-62-58 GI97KL4L9

VW POLO, 2003 r., 100 tys. km, 1200 ccm, czerwony met., 3-dzw., sprow. z Niemiec, wspom. kierownicy, el. lusterka i szyby, w kraju od 2 dn., 4 airbagi, ABS, radio, immob., alfugi, stan idealny - 14.400 zł. Kłodzko, tel. 0695/33-64-33, 0508/26-78-78 GIOHW49R

FOTO VW POLO, 2003 r., 185 tys. km, 1422 ccm, TDI, 75 KM, granatowy, immob., klimat., ABS, 4 poduszki pow., wspomaganie, el. reg. i podgrz. lusterka, bez wypadku, centralny zamek, serwisowany w ASO, dwa klucze, pełna dokumentacja - 17.800 zł. do negocjacji. Nysa, tel. 0509/26-65-56, 0509/26-65-56 kubi.p@poczta.onet.pl IOHWKWT

VW POLO hatchback, 2003/04 r., 70 tys. km, 1400 ccm, 16V, inst. gazowa, srebrny met., i.własc., kupiony w kraju, ks. serwisowa, wspom. i reg. kierownicy, ABS, EPC, alum., immob., el. fotele kierowcy i szyby, c. zamek, 4 airbagi, radio + CD Sony, sekwenywna inst. gazowa, dzial. tylna kanapa, opony letnie i zimowe, stan idealny - 21.900 zł. Lubin, tel. 0604/79-36-63, 0513/12-92-39 GIOHYEJ

FOTO VW POLO HATCHBACK, 2004 r., 170 tys. km, 1400 ccm, TDI 75 KM, szary metalik, 3-dzw., bez wypadku, garażowany, kierowca nieopłacony, kpl. dokumentacja, i właściciel, serwisowany, sprowadzony, ABS, akufelgi 15", c. zamek, el. szyby, el. lusterka, immob., klimatyzacja, 4 pod. pow., RO, wspom. kier. stan bdb, zarejest. - 21.600 zł. Legnica, tel. 076/854-02-84, 0606/14-33-94, 0505/78-96-66 www.autocarhates autogielda.pl autocarhates@nteria.pl KIO488160

FOTO VW POLO HATCHBACK, 2004 r., 170 tys. km, 1400 ccm, TDI 75 KM, szary metalik, 3-dzw., bez wypadku, garażowany, kierowca nieopłacony, kpl. dokumentacja, i właściciel, serwisowany, sprowadzony, ABS, akufelgi 15", c. zamek, el. szyby, el. lusterka, immob., klimatyzacja, 4 pod. pow., RO, wspom. kier. stan bdb, zarejest. - 21.600 zł. Legnica, tel. 076/854-02-84, 0606/14-33-94, 0505/78-96-66 www.autocarhates autogielda.pl autocarhates@nteria.pl KIO488160

FOTO VW POLO HATCHBACK, 2004 r., 170 tys. km, 1400 ccm, TDI 75 KM, szary metalik, 3-dzw., bez wypadku, garażowany, kierowca nieopłacony, kpl. dokumentacja, i właściciel, serwisowany, sprowadzony, ABS, akufelgi 15", c. zamek, el. szyby, el. lusterka, immob., klimatyzacja, 4 pod. pow., RO, wspom. kier. stan bdb, zarejest. - 21.600 zł. Legnica, tel. 076/854-02-84, 0606/14-33-94, 0505/78-96-66 www.autocarhates autogielda.pl autocarhates@nteria.pl KIO488160

FOTO VW POLO HATCHBACK, 2004 r., 170 tys. km, 1400 ccm, TDI 75 KM, szary metalik, 3-dzw., bez wypadku, garażowany, kierowca nieopłacony, kpl. dokumentacja, i właściciel, serwisowany, sprowadzony, ABS, akufelgi 15", c. zamek, el. szyby, el. lusterka, immob., klimatyzacja, 4 pod. pow., RO, wspom. kier. stan bdb, zarejest. - 21.600 zł. Legnica, tel. 076/854-02-84, 0606/14-33-94, 0505/78-96-66 www.autocarhates autogielda.pl autocarhates@nteria.pl KIO488160

VW POLO, 2004 r., 1400 ccm, TDI, sławoły met., 3-drzw., klimatronic, 4 airbagi, wspom. i reg. kierownicy, c. zamek + pilot, alfugi, halogeny, kubek fotele, el. szyby i lust. ABS, RO, ks. serwisowa, sprow. opłacony - 20.500 zł + koszt rejestracji 240 zł. Leszno, tel. 0609/62-21-00 GIOA3HTC

VW POLO, 2004/05 r., 85 tys. km, 1200 ccm, 12V + benz., granatowy met., c. zamek, alarm + pilot, wspom. kierownicy, ABS, pełne wyposaż. elektr., klimat., 4 airbagi, komputer, alfugi, bez wypadku, ks. serwisowa, stan idealny - 18.300 zł. Luban, tel. 0501/70-71-79, 075/722-59-98 GIOHYFM9

VW POLO, 2005 r., 42 tys. km, 1200 ccm, benz., 12V, czarny met., stan techn. bdb, bez wypadku, oryg. lakier, ks. serwisowa, klimat., 4 airbagi, el. szyby, c. zamek, wspom. kierownicy, i.własc., w kraju, zadbany, zarejest. - 23.800 zł. Bolesławiec, tel. 0603/97-23-22 GIOHYF7L

VW POLO, 2005 r., 87 tys. km, 1400 ccm, TDI, grafitowy met., c. zamek, alarm + pilot, 5-drzwowy, wspom. kierownicy, ABS, el. lusterka, el. szyby, 4 airbagi, klimat., skorzona kier., komputer, tempomat, ks. serwisowa, akufelgi, spryskiwacze reflektorów, zadbany, stan idealny - 23.000 zł + opłaty. Luban, tel. 075/722-59-98, 0501/70-71-79 GIOFPJNP

FOTO VW POLO HATCHBACK, 2006 r., 29 tys. km, 54 KM, benz., srebrny met., 3-dzw., bez wypadku, garażowany, kierowca nieopłacony, kpl. dokumentacja, i właściciel, serwisowany, sprowadzony, ABS, alum. alum. felgi, c. zamek, el. otw. szyby, el. reg. lusterka, immobilizer, klimatyzacja, 4 pod. pow., reg. kierownika, RO, wspom. kier., oryg. przebieg - 31.000 zł. Brzeg, tel. 0515/06-98-04 rafagimeta@intena.pl IOH4CE9

VW POLO hatchback, 2008 r., 6 tys. km, 1400 ccm, TDI, 70 KM, czarny, 5-drzwowy, klimat., ABS, ESP, 4 airbagi, wspom. kierownicy, c. zamek, el. szyby, karta pojazdu, zadbany, i.własc. (nieopłacony) w kraju - 32.600 zł. Kępno, tel. 0669/33-59-55 GIOCFJFY

VW POLO, 2008 r., 9 tys. km, 1400 ccm, TDI, czarny met., 3-dzw., wspom. kierownicy, c. zamek, el. szyby, el. lusterka, el. szyberdach, ABS, klimat., 4 airbagi, akufelgi, immob., reg. kierowca w 2 paszczynach, parkronic, bez wypadku, stan bdb, karta pojazdu - 32.900 zł. Walbrzych, tel. 079/404-27-40 GIOA9JKL

VW POLO, 2008 r., 21 tys. km, 1200 ccm, benz., srebrny, 5-drzwowy, serwisowany, immobilizer, el. otw. szyby, el. reg. lusterka, c. zamek, oryg. RO z CD, i.własc., z salonu w kraju, garażowany, stan idealny - 34.900 zł. Zgorzelec, tel. 0510/11-22-17 GIO73XHL

VW POLO, 2009 r., 1600 ccm, 5-drzwowy - 34.000 zł + opłaty Nowa Ruda, powiat kłodzki, tel. 0665/62-06-40 GIOA43NE

VW SHARAN CARAT, 1995 r., 340 tys. km, 2800 ccm, benz., zielony met., 6-osobowy, fotele kapitańskie, klimatronic 2-stref., el. otw. szyby (6), 2 airbagi, skorzona kier. - 10.500 zł. lub zamienie. Opole, tel. 077/457-49-34, 0503/10-31-15 GIOCTKR

VW SHARAN, 1996 r., 240 tys. km, 1900 ccm, diesel, czerwony, klimat., 6 el. szyby, ABS, obracane fotele, jasne wnętrze, welurowa tap., alfugi, halogeny, soczewkowe reflektory, stan bdb, ważne OC i przegląd - 13.900 zł. Lwówek Śląski, tel. 0503/06-09-96 GIOHJHAC

VW SHARAN, 1996 r., 1900 ccm, TDI, zielony met., klimat., c. zamek, ABS, wspom. kierownicy, el. szyby - 13.800 zł. Świebodzice, powiat świdnicki, tel. 0669/29-98-31 GIOCLLHL

VW SHARAN, 1996/97 r., 190 tys. km, 1900 ccm, TDI, morski metalik, klimatronic, 6 el. szyb, el. reg. lusterka, reflektory i el. otw. szyberdach, komputer, tempomat, Webasto, podgrz. fotele i szyby przednia, tylna, c. zamek + pilot, zdejmowany hak, sprowadzony z Niemiec, 1 dzień w kraju, bez wypadku, 2 airbagi - 14.900 zł. Byszyca Kłodzka, tel. 0661/80-78-81 GIOEYCRK

FOTO VW SHARAN VAN, 1996/97 r., 2000 ccm, benz., czerwony, 5-drzw., bez wypadku, garażowany, kierowca nieopłacony, kpl. dokumentacja, i właściciel, serwisowany, sprowadzony, zarejest., ABS, alarm z pilotem, c. zamek z pilotem, el. otw. szyby (4), el. reg. lusterka, ESP, immobilizer, klimatronic, RO - 12.400 zł. do uzgodnienia. Świebodzice, powiat świdnicki, tel. 0696/87-25-53 IOHKKR3H

VW SHARAN, 1997 r., 1900 ccm, TDI, 110 KM, wspom. kierownicy, ABS, el. lusterka, el. szyby, airbag, sprow. zarejest., klimat., 7-osobowy - 15.900 zł. Miejska Górka, powiat rawicki, tel. 0603/91-36-86 GIOHRLR

VW SHARAN, 1997 r., 2800 ccm, benz., inst. gaz., zielony met., el. szyby, klimatronic, c. zamek, alarm, garażowany, stan bdb - 17.500 zł. Nysa, tel. 077/433-67-38, 0667/22-04-88 GIO9A7FAK

VW SHARAN, 1997/98 r., 1900 ccm, TDI, c. zamek, wspom. i reg. kierownicy, ABS, alarm, airbag, el. lusterka i szyby, klimat., akufelgi, RO, podgrz. fotele, garażowany, stan idealny - 17.900 zł. Świdnica, tel. 0783/02-02-02 GIS4MCRP3

VW SHARAN, 1997/98 r., 178 tys. km, 1900 ccm, TDI, 110 KM, bordowy met., 7-osobowy, klimatronic, c. zamek, wspom. kierownicy, ABS, el. szyby, el. lusterka, RO, 2 airbagi, relingi dach., przyciemn. szyby, hak serwisowany, stan bdb - 15.300 zł + opłaty Zgorzelec, tel. 0518/21-09-00 GIOEKLRL

VW SHARAN, 1998 r., 180 tys. km, 1900 ccm, TDI, 110 KM, granatowy met., c. zamek, alarm + pilot, wspom. kierownicy, ABS, klimatronic 2-stref., el. szyby, el. lusterka, 4 airbagi, halogeny, bez wypadku, RO z CD, zadbany, sprow., stan bdb, przycelowano do rejestr. - 17.800 zł. lub zamienie. Luban, tel. 0501/70-71-79, 075/722-59-98 GI97P9APK

VW SHARAN, 1998 r., 1900 ccm, TDI, 110 KM, granatowy met., wspom. kierownicy, ABS, 7-osobowy, c. zamek, RO - 17.800 zł. Opole, tel. 077/441-15-55, 0600/01-23-90 GIOA9HLA

VW SHARAN, 1999 r., 1900 ccm, TDI, 110 KM, biały, klimatronic 2-stref., 7-osobowy, foteleki dla dzieci, podgrz. fotele, el. szyby, 2 airbagi, po wymianie rozrządu, ciemne szyby, w kraju od roku - 14.500 zł. Złotoryja, tel. 0694/60-38-38 GIOA7EAT

VW SHARAN, 1999 r., 189 tys. km, 1900 ccm, TDI, klimatronic, el. szyby, akufelgi, relingi dach., ciemne szyby, ABS, 2 airbagi, stan bdb, sprow. - 16.500 zł. Legnica, tel. 0603/75-17-18 GIOHYCAP

VW SHARAN VAN, 2000 r., 235 tys. km, 1900 ccm, TDI, 110 PS, czarny met., 7-osobowy, ABS, serwo, 4 airbagi, el. otw. szyby, podgrz. fotele, tylny szyby uchylane, podoklejniki, klimatyzacja, przetarte lekko dwoje drzwi, sprowadzony na kołach z Niemiec - 13.900 zł. Prochowice, powiat legnicki, tel. 0604/79-36-63, 0513/12-92-39 GIOHYEJ

VW SHARAN, 2001 r., 1900 ccm, TDI, bogate wyposaż., zarejest., ważne OC i przegląd - 28.000 zł. lub zam. na VW Transportera T4 Caravelle lub inny. Jelenia Góra, tel. 0514/20-09-18 GI97ENYAW

VW SHARAN, 2001 r., 170 tys. km, 1900 ccm, TDI, 116 KM, czarny metalik, el. 4 airbagi, 4 airbagi, el. składane lusterka, tylny szyby el. uchylane, hak, 7 fotele, obrotowe fotele przednie, alarm, RO, tempomat, komputer, akufelgi, przyciemn. szyby, zadbany, 6-bieg sprow. - 25.300 zł. Kluczbork, tel. 0602/18-22-40 GI97MYRKM

VW SHARAN, 2001 r., 160 tys. km, 1900 ccm, TDI 114 KM, granatowy met., klimatronic, ABS, ESP, RO z CD, wspom. kierownicy, c. zamek, zarejest., el. szyby, el. lusterka, 4 airbagi, 7-osobowy, roleta bag., akufelgi, relingi dach., obrotowe fotele, welurowa tap., podoklejniki, 6-bieg - 27.900 zł. Lubin, tel. 0509/75-84-81, 076/745-10-34 GIOAC97C

VW SHARAN, 2001 r., 2800 ccm, benz., inst. gaz., naped 4x4, 6-osobowy, skorzona tap., klimat., bogata wersja, garażowany, stan idealny - 31.900 zł. Świdnica, tel. 0783/02-02-02 GI97XRAH

VW SHARAN, 2001 r., 191 tys. km, 2000 ccm, benz., inst. gaz. sekwen. czarny, 7-osobowy, 115 KM, 6-bieg, klimatronic, ESP (4 airbagi), tempomat, RO z CD, ABS, komputer, alfugi 17", wszystkie el. dodatki, przeciemia-niska szyby, welurowa tap., ważne OC i przegląd - 24.500 zł. Wrocław, tel. 051/99-08-39

VW SHARAN, 2002/03 r., 163 tys. km, 1900 ccm, TDI, granatowy met., automatic, Tiplonic, ksenony, nawigacja, Webasto, klimatronic, tempomat, komputer, kierowca wielofunkcyjna, parkronic, el. szyby, el. lusterka, podgrz. fotele, 6-osobowy, RO z CD, przednia szyba podgrz. fotele, chromowane lust. akufelgi 16", ABS - 28.900 zł. Olesnica, tel. 0794/78-14-46 GIOHY3EM

VW SHARAN, 2003 r., 172 tys. km, 1900 ccm, TDI, niebieski met., stan idealny, sprow. z Niemiec, klimatronic, el. szyby, 4 airbagi, 6-bieg, ABS, ESP, akufelgi, immob., alarm, podoklejniki, podgrz. fotele, oryg. RO - 26.500 zł. Kłodzko, tel. 0695/33-64-33, 0508/26-78-78 GIOFMAEL

VW SHARAN, 2004 r., 140 tys. km, 1900 ccm, TDI, 116 KM, grafitowy met., ABS, ESP, klimatronic 2-stref., pełne wyposaż. elektr., 12 airbagów, welurowa tap., podoklejniki, nawigacja, akufelgi, parkronic, 6-bieg, kierowca wielofunkcyjna, RO z CD, stan idealny, zarejest. - 42.000 zł. lub zamienie. Luban, tel. 0501/70-71-79, 075/722-59-98 GI94KJFE

VW SHARAN FAMILY, 2004 r., 170 tys. km, 1900 ccm, TDI, 116 KM, srebrny met., klimatronic, el. szyby, el. lusterka, c. zamek, duża nawigacja, 6-bieg, welurowa tap., airbag, ESP, podgrz. fotele, czyste, zadbany, 100% bezwypadkowy, od 2 dni w kraju - 38.500 zł. Strzegom, powiat świdnicki, tel. 0501/54-34-59 GIOFJXCV

FOTO VW SHARAN, 2005 r., 160 tys. km, 1900 ccm, TDI, srebrny, garażowany, kierowca nieopłacony, kpl. dokumentacja, i właściciel, serwisowany, zarejest., ABS, alum. felg + kola zimowe, auk skrzynia bieg., c. zamek, el. otw. szyby, el. reg. lusterka, ESP, immobilizer, klimatyzacja, komputer pokł., RO, stan idealny - 49.000 zł. Sobótka, powiat wrocławski, tel. 0604/25-17-09 michal-krup@wp.pl IOHKKPA

VW SHARAN, 2006 r., 170 tys. km, 2000 ccm, TDI, 140 KM, srebrny metalik, z salonu i.własc., serwisowany, kpl. dokumentacja, bez wypadku, klimatronic 2-stref., nawiewy w suficie, 8 airbagów, 2 kurtyny pow., ABS, ESP, c. zamek, el. szyby, el. lusterka, halogeny, przyciemn. szyby, RO z CD, alum. Mul-T-Lock, garażowany - 53.000 zł. lub zamienie. Legnica, tel. 0601/26-07-97 GI97AYE3

VW SHARAN, 2006 r., 190 tys. km, 2000 ccm, TDI, 140 KM, czarny met., ABS, ESP, klimatronic, wszystkie elektr. dodatki, 12 airbagów, tempomat, komputer, podgrz. fotele, ksenony, 6-bieg, parkronic, chromowane dodatki, wielofunkcyjna kier. skorzona, akufelgi, halogeny, ks. serwisowa, bez wypadku, sprow., stan idealny - 45.800 zł. Luban, tel. 0501/70-71-79, 075/722-59-98 GIOHR377

VW TIGUAN, 2008 r., 10 tys. km, 2000 ccm, diesel, srebrny metalik, pełne wyposaż. oprócz skrzyni 2-ster. - 95.000 zł. wój dolnośląskie, tel. 0602/44-86-10

FOTO VW TOUAREG SUV, 2003 r., 140 tys. km, 5000 ccm, TDI, 170V, srebrny met., ABS, ESP, EDS, akufelgi 19", opony letnie i zimowe, automatic, pełne wyposaż. pokł., klimat., 2-stref., komputer pokł., 10 airbagów, bixenony, 4x4, zamieszczenie pneumat., podgrz. fotele, szyberdach, hak, po wymianie kluczków i tarcz hamulcowych - 65.500 zł. lub zamienie na taniej. Jelenia Góra, tel. 0605/89-67-84, 075/178-23-81 kkarolina@wp.pl IOH9KHL

VW TOUAREG, 2006 r., 2500 ccm, diesel, czarny met., pełne wyposaż., zarejest., stan bdb - 105.000 zł. Kluczbork, tel. 0785/82-74-68 GI97SECL

VW TOUAREG, 2006 r., 55 tys. km, 2500 ccm, TDI, pełne wyposaż., bez wypadku - 91.000 zł. lub zamienie na osobowy Wolczyn, powiat kluczborski, tel. 0608/51-35-97 GI9XJW97

VW TOURAN, 2003 r., 1900 ccm, TDI, srebrny met., el. szyby, ESP, ABS, 6-bieg - 32.800 zł. Leszno, tel. 0607/39-20-85 GI97ENW9

VW TOURAN, 2003 r., 164 tys. km, 1900 ccm, TDI, 105 KM, nawigacja z dużym wyświetlaczem, klimatronic, tempomat, komputer, podgrz. fotele, ESP, el. szyby, el. lusterka, RO ze zmniejszaniem CD, hak, ks. serwisowa, przycelowano do rejestr. - 32.800 zł. Środa Śląska, tel. 0601

MERCEDES 311, 2003 r., 150 tys. km, 2200 ccm, CDI, biały, średni, blaszak, stan bdb - 23 900 zł Ząbkowice Śląskie, tel. 060394-42-91 GIOHYCJM

MERCEDES 406 SKRZYŃOWY, 1976r., wyłotka - 3 800 zł Nysa, tel. 0510/14-53-59 GIOACYJC

MERCEDES 508, 1970 r., 3800 ccm, diesel, rama pod zabudowę - 3 500 zł Szczepanów, powiat średzki, tel. 0696/60-94-91, 071/396-85-15 GIOAJLJE

MERCEDES 616 KONTENER, 2004r., 119 tys. km, 2700 ccm, D, żółty, sprowadzony, zarejestr., ubezpieczony, dmc 5 900 kg, wanda załad., tachograf, stan idealny - 40 500 zł, tel. 0787/34-48-09, 0788/66-53-30 GIOFKALP

MERCEDES 711, 1990 r., 4000 ccm, diesel, sprow. z Niemiec, stan bdb, nowe opony - 21 000 zł Głogów, tel. 0604/47-72-21 GI9TLCMX

FOTO MERCEDES 814, 1994 r., 256 tys. km, 5980 ccm, diesel, biały, oplandkowy, bez wypadku, pełna dokument., 1 właściciel w kraju, sprowadzony, zarejestrowany, ABS, alufelgi, kola bliźniacze, wspom. kier., winda, CB-radio, używany, zadany - 22 000 zł, możliwość wystawienia faktury VAT, Stronie Śląskie, powiat Kłodzki, tel. 0601/82-83-86 IOIHMRKK

MERCEDES 814, 1994r., diesel, biały, kontener z windą - 6 900 zł Wrocław, tel. 0609/65-59-97

MERCEDES 814, 1995 r., 630 tys. km, 6000 ccm, diesel, bordowy, Webasto, plandeka, alum. skrzynia, winda załadowna, wym. 6.20x2.40x2.20 m, DMC 7 490 kg, 1 właśc., zadany, stan idealny - 24 000 zł lub zamienie Dobroszyce, powiat oleśnicki, tel. 0601/70-18-61 GCGRLMOW

MERCEDES 814 D, 1996 r., 4250 ccm, diesel, biały, ład. 2,65 t, wspom. kierownicy, winda załad., 3-osobowy, dmc 7 491, dmc przyczepy 3 51 - 29 800 zł, Opole, tel. 077/441-15-55, 0600/01-23-90 GIO4AC97

MERCEDES 817 IZOTERMA, 1997 r., 4249 ccm, diesel, biały, wspom. kierownicy, DMC 7490 kg, ład. 3670 kg, nowe opony - 33 800 zł, Opole, tel. 077/441-15-55, 0600/01-23-90 GIOHW4WP

MERCEDES 814 KONTENER, 1997 r., 5000 ccm, 140 KM, winda załad., brak przeglądu - 19 990 zł Kamienna Góra, tel. 0665/89-87-62, 0516/33-44-12 GIOHAAH

MERCEDES 817, 1998 r., 198 r., dl. 6,5 m, pod zabudowę - 15 000 zł Świdnica, tel. 0886/42-29-14 GIO7TCTC

FOTO MERCEDES ATEGO KONTENER, 1999 r., 1 rejestr, 08.1999 r. 280 KM, ład. 9650 kg, ccm 16000 kg, aluminiowy kontener BDF (7,0x2,43x2,55), na 17 palet, firma transportowa Grabski sp. z o.o. - 58 000 zł netto, Dabrowa, tel. 0603/11-10-88 IOIHCX9P

MERCEDES ATEGO 815 SKRZYŃOWY, 1999/00r., 560k tys. km, 4300 ccm, diesel, niebieski, plandeka, skrzynia ład. o wym. 6.2x2.5x2.5 m, hydraulika, wspom. kierownicy, Webasto, ABS, szperdach, el. lusterka, RO z CD, owiewka, 3-osobowy, stan bdb, wanda załad. - 28 500 zł Zgorzelec, tel. 0518/21-09-00 GCG974NYF

MERCEDES ATEGO 1228, 2001 r., 692 tys. km, 6384 ccm, diesel, niebieski, klimat., Webasto, żb. paliwa o poj. 500 l, poliebni, po rem. silnika w serwisie Mercedes, RO, kabinia sypialna (2 osobowa) + przyczepa - 125 000 zł za zabawa, Opole, tel. 077/441-15-55, 0600/01-23-90 GIOHMKLF

MERCEDES MB 100, 1988 r., 128 tys. km, 2400 ccm, kolor kosci słonowej, długi, do połowy oszklony, zarejestr. na 8 osob lub ład., stan bdb, atrak. wygląd, mako eksploatacywny - 8 000 zł Kłodzko, tel. 0601/77-49-50 GIOF3FR3

MERCEDES MB 100, 1991 r., 180 tys. km, 2400 ccm, diesel, biały, wspom. kierownicy, sciana dzielowa, opony przbieg, stan techn. bdb - 3 900 zł + opłaty Lubin, tel. 0782/56-73-16 GIOHARFJ

MERCEDES SPRINTER 312 BLASZAK, 1995 r., 424 tys. km, 2900 ccm, TD, niebieski, stan techn. bdb, po wymianie oleju, filtrów i amortyzatorów, w ciaglej eksploat., hak o uciążu 2 000 kg, ład. 1 550 kg, dmc 3 500 kg, do poprawek blacharskich - 12 900 zł, Bolków, powiat jaworski, tel. 0782/99-21-35 GIOI9R3L

MERCEDES SPRINTER, 1995 r., 2200 ccm, CDI, stan bdb, średni, podwyższony - 14 900 zł + opłaty, Olszyna, powiat lubuski, tel. 0605/67-21-21 GIOAKRL9

MERCEDES SPRINTER WYWROTKA, 1996 r., 150 tys. km, 2300 ccm, diesel, pomarańczowy, podwójna kabina, ABS, hak, aluminiowa skrzynia ładunkowa z wywrotom, 6-osobowy, wspomaganie, stan bdb, kognity oszczędzający, bez wypadku, bez korozji, bez wypadku, sprowadzony, wym. 280x200x90 cm - 29 900 zł Duszniki-Zdrój, powiat Kłodzki, tel. 0604/51-79-70 GIOJJKCVY

MERCEDES SPRINTER 212, 1996 r., 230 tys. km, 2900 ccm, diesel, biały, średni, wysoki, ABS, wspom. kierownicy, wysokie drzwiny, nowe opony, hak, stan bdb, 3-osobowy, ważne OC i przegląd - 11 900 zł Lwówek Śląski, tel. 0697/52-73-27 GIOHHPJ3

MERCEDES SPRINTER 311, 2003 r., 2200 ccm, CDI, biały, podwyższony, ład. 1 5 t, wnętrze obite sklejką, ABS, wspom. kierownicy, RO, bez wypadku, sprowadzony, zarejestr. - 27 900 zł Dzierżoniów, tel. 0603/94-66-61, 074/831-91-12 GIOHYH9A

MERCEDES SPRINTER 416, 2003 r., 2700 ccm, CDI, niebieski, wspom. kierownicy, el. szyby, klimat., Webasto, tempomat, po wymianie sprzęgła, kola dwumasowego skrzyni bieg, franka 4x2,05x2,10, nowe silnik i ukł. hamulcowy, ABS, ASR - 78 800 zł, Opole, tel. 077/441-15-55, 0600/01-23-90 GIOHKKL

MERCEDES SPRINTER 211, 2003 r., CDI, biały, sprowadzony, przygotowany do rejestr., wewnątrz obity płytą - 24 800 zł Środa Śląska, tel. 071/317-37-47, 0601/79-84-77 GI9N7A3M

FOTO MERCEDES SPRINTER BLASZAK, 2003 r., 260 tys. km, 2151 ccm, CDI, biały, ład. 3,5 t, bez wypadku, pełna dokument., serwisowany, sprowadzony, zarejestrowany, podwyższony, przedłużony, przegrz. celna, RO, wspom. kier., stan techn. bdb, średni podwyższony, sprowadzony z Anglii, zarejestrowany w kraju, Webasto - 24 000 zł do negocjacji, Wrocław, tel. 0880/74-19-01, 0044/77-93-43-62 IOJFCME

FOTO MERCEDES SPRINTER FURGON MAXI, 2003 r., 2200 ccm, CDI, 129 KM, grafity metalik, ład. 1 38 t, kupiony w kraju, zarejestr., 6-osobowy, ABS, wspom. kier., system przeciwpoślizgowy ASR, c. zamek, drzwi boczne przesuwne, reg. fotel kierowcy, obrotomierz elektroniczny, podgrzewacz palnika, syg. pozostawionych świateł, halogeny, alarm, ESP - 31 900 zł możliwość rat. Ząbkowice Śląskie, tel. 0506/18-32-52, 0506/18-32-53, 060/08-91-43 www.kalmar.autogielda.pl jermymajczyk@wp.pl K10461060

MERCEDES SPRINTER 313 MAXI, 2004 r., 2200 ccm, CDI, biały, zarejestr., ABS, ASR, airbag, wspom. kierownicy, ABS, airbag, RO, zarejestr., ważne OC i przegląd, stan bdb - 21 000 zł w Gliwiczem, Luban, tel. 075/722-59-98, 0501/70-71-79 GI97CEJJK

MERCEDES SPRINTER, 1998 r., 280 tys. km, 2900 ccm, TD, średni, podwyższony - 18 000 zł Oleśnica, tel. 0784/28-91-35 GIOCAL37

MERCEDES SPRINTER MAXI, 1998/99 r., 287 tys. km, 2300 ccm, diesel, srebrny met., wym. 5x2,1 m, nowy model, dmc 3490 kg, ład. 1690 kg, HDS o udźwigu 1,5 t, tył na poduszkach - 26 500 zł lub zamienie Bielsko-Biała, tel. 0604/17-67-58 GI97MYXW

MERCEDES SPRINTER 312 MAXI, 1998 r., 236 tys. km, 2900 ccm, TD, biały, c. zamek, alarm + pilot, wspom. kierownicy, ABS, airbag, RO, zarejestr., ważne OC i przegląd, stan bdb - 21 000 zł w Gliwiczem, Luban, tel. 075/722-59-98, 0501/70-71-79 GI97CEJJK

MERCEDES SPRINTER, 1998 r., 280 tys. km, 2900 ccm, TD, średni, podwyższony - 18 000 zł Oleśnica, tel. 0784/28-91-35 GIOCAL37

MERCEDES SPRINTER MAXI, 1998/99 r., 287 tys. km, 2300 ccm, diesel, srebrny met., wym. 5x2,1 m, nowy model, dmc 3490 kg, ład. 1690 kg, HDS o udźwigu 1,5 t, tył na poduszkach - 26 500 zł lub zamienie Bielsko-Biała, tel. 0604/17-67-58 GI97MYXW

MERCEDES SPRINTER 310, 1998/99 r., 2900 ccm, TDI, 11 właśc., w kraju od 2 lat, zarejestr., ABS, ASR, EBD, RO, wspom., stopień z tyłu, maks. wysoki, przedłużony, ład. 1490 kg - 20 900 zł Wrocław, tel. 0666/70-76-06 GCG9A4REAP

MERCEDES SPRINTER 210, 1999 r., 2900 ccm, TD, srebrny, 2 airbagi, wspom. kierownicy, ABS, ESP, stan db, zarejestr., ubezpieczony, 12 500 zł lub zam. na większy, z możliwością dopłaty z mojej strony, Kalisz, tel. 0601/82-62-31 GIOFHXM3

MERCEDES SPRINTER 208 BLASZAK, 1999 r., 219 tys. km, 2300 ccm, diesel, ciemnoniebieski met., 3-osobowy, średniodygi, niski, sciana grodziowa, RO, stopień tylny, nieeksploat. w kraju, zarejestr., ubezpieczony, nie wymaga wkładu finansowego, bez korozji, stan bdb - 18 000 zł do uzgodnienia Krapkowice, tel. 077/466-52-11, 0601/92-09-65 GI97AX7A

MERCEDES SPRINTER, 1999r., 2900 ccm, TDI, blaszak, przedłużony, podwyższony, 31 400 zł lub zam. na inny. Bolesławiec, tel. 0602/23-29-81 GI97PURE3

MERCEDES SPRINTER 211, 2000 r., 2200 ccm, CDI, zarejestr., średni, podwyższony, klimat., ABS, ASR, airbag, hak, ważny przegląd - 20 900 zł lub zam. na inny. Bolesławiec, tel. 0790/33-84-48 GI97PUREN

MERCEDES SPRINTER 313 BLASZAK, 2000 r., 240 tys. km, 2200 ccm, CDI, niski, przedłużony, hak do 2,8 t, blokada mostu - 24 000 zł Kłodzko, tel. 0511/61-13-12 GIOHYW9

MERCEDES SPRINTER 311 BLASZAK, 2000r., CDI, żółty, ład. 1,51 kabina 3-osobowa, Webasto, wspom. kierownicy, stan bdb, el. reg i podgrz. lusterka - 17 700 zł Prusica, powiat trzebnicki, tel. 0667/96-58-93 GIOJNRN9

MERCEDES SPRINTER DOKA, 2000 r., 2900 ccm, diesel, 7-osobowy, skrzynia alum. - 20 000 zł Wolczyn, powiat kluczborski, tel. 0608/51-35-97 GIOCKYYP

FOTO MERCEDES SPRINTER, 2000 r., 2200 ccm, CDI, biały, 9-osobowy, oszklony, wspomaganie kier., alarm, centralny zamek, zarejestrowany w kraju, stan dobry, aktualne przeglądy i OC - 16 900 zł netto Wrocław, tel. 0791/15-15-15 www.univer-auto.autogielda.pl K10747499

MERCEDES SPRINTER 311 MAXI, 2001 r., 420 tys. km, 2200 ccm, CDI 109 KM, biały, wspom. kierownicy, alarm, c. zamek, hak, zarejestr., ubezpieczony, faktura VAT - 22 000 zł Legnica, tel. 0609/61-39-82 GIOJYVNC

MERCEDES SPRINTER MAXI BLASZAK, 2001 r., biały, stan idealny - 27 000 zł, Wołów, tel. 0692/40-61-93 GI97H9EWJ

MERCEDES SPRINTER 316 DOKA, 2002 r., 2700 ccm, CDI, niebieski, 7-osobowy, ABS, ASR, 2 airbagi, klimat., wspom. kierownicy, el. szyby, sprow. z Austrii, stan bdb - 39 800 zł Brzeg, tel. 0668/37-20-76 GI979YRAL

MERCEDES SPRINTER, 2002 r., 205 tys. km, 2200 ccm, CDI, szary metalik, 8-osobowy - 22 800 zł Kłodzko, tel. 074/867-78-91 GIOHTYRP

MERCEDES SPRINTER, 2002 r., 190 tys. km, 2200 ccm, CDI, srebrny, od 3 lat w kraju, pełna dokumentacja, po wymianie filtrów i oleju, delikatne przelaty lwy bok - 23 800 zł Kłodzko, tel. 0602/68-84-35 GIOEH949

FOTO MERCEDES SPRINTER, 2002 r., średni, sprowadzony, zarejestrowany, ABS, RO, wspom. kier., sprzedam lub zamienie na Renaulta Kangoo, Peugeot'a Partnera, Citroena Berlingo, Opla Combo - 20 900 zł, Strzelin, tel. 0603/75-82-92, 0661/25-47-33 IOIYFCPX

MERCEDES SPRINTER 211, 2002 r., CDI, biały, sprowadzony, przygotowany do rejestr., wewnątrz obity płytą, stan bdb - 22 800 zł Środa Śląska, tel. 071/317-37-47, 0601/79-84-77 GI9N7A3S

MERCEDES SPRINTER 316 BLASZAK MAXI, 2002 r., 200 tys. km, 2700 ccm, biały, bez wgnieceń, przerobiony z wersji angielskiej, zamki antywłamaniowe, ład. 1 270 kg, 3-osobowy, Webasto, zarejestr., stan bdb - 35 000 zł Wrocław, tel. 0603/66-97-27 GIOEHKMT

FOTO MERCEDES SPRINTER 311 MAXI, 2002 r., 162 tys. km, 2200 ccm, CDI, 110 KM, immobilizer, wspomaganie kier., el. szyby, RO, dop. masa kalk. 3 500 kg, ład. 1 400 kg, wymiary przestrzeni ładunkowej 4,2x1,7x1,85 m - 34 900 zł netto, Wrocław, tel. 071/354-41-24, 0501/21-92-20 www.autodcs.wroclaw.autogielda.pl K10503039

FOTO MERCEDES SPRINTER 316 MAXI, 2002 r., 331 tys. km, 2700 ccm, CDI, el. szyby i lusterka, RO, immobilizer, wspomaganie kier., pneumatyczny fotel kierowcy, stopień tylny, c. zamek, dop. masa kalk. 3 200 kg, ład. 1 100 kg, wymiary przestrzeni ład. 4,2x1,7x1,85 m - 35 900 zł cena netto + VAT Wrocław, tel. 071/354-41-24, 0501/21-92-20 www.autodcs.wroclaw.autogielda.pl K12719229

FOTO MERCEDES SPRINTER 313, 2002r., 2200 ccm, CDI, żółty, 3-osobowy, 5-biegowy, zarejestrowany w kraju, stan dobry, aktualny przegląd i OC - 21 900 zł Wrocław, tel. 0791/15-15-15 www.univer-auto.autogielda.pl K13610199

MERCEDES SPRINTER 311, 2003 r., 2200 ccm, CDI, biały, podwyższony, ład. 1 5 t, wnętrze obite sklejką, ABS, wspom. kierownicy, RO, bez wypadku, sprowadzony, zarejestr. - 27 900 zł Dzierżoniów, tel. 0603/94-66-61, 074/831-91-12 GIOHYH9A

MERCEDES SPRINTER 416, 2003 r., 2700 ccm, CDI, niebieski, wspom. kierownicy, el. szyby, klimat., Webasto, tempomat, po wymianie sprzęgła, kola dwumasowego skrzyni bieg, franka 4x2,05x2,10, nowe silnik i ukł. hamulcowy, ABS, ASR - 78 800 zł, Opole, tel. 077/441-15-55, 0600/01-23-90 GIOHKKL

MERCEDES SPRINTER 211, 2003 r., CDI, biały, sprowadzony, przygotowany do rejestr., wewnątrz obity płytą - 24 800 zł Środa Śląska, tel. 071/317-37-47, 0601/79-84-77 GI9N7A3M

FOTO MERCEDES SPRINTER BLASZAK, 2003 r., 260 tys. km, 2151 ccm, CDI, biały, ład. 3,5 t, bez wypadku, pełna dokument., serwisowany, sprowadzony, zarejestrowany, podwyższony, przedłużony, przegrz. celna, RO, wspom. kier., stan techn. bdb, średni podwyższony, sprowadzony z Anglii, zarejestrowany w kraju, Webasto - 24 000 zł do negocjacji, Wrocław, tel. 0880/74-19-01, 0044/77-93-43-62 IOJFCME

MERCEDES SPRINTER MAXI BLASZAK, 2004 r., biały, stan idealny - 24 000 zł, Wołów, tel. 0692/40-61-93 GI97H9EWJ

MERCEDES SPRINTER 311 MAXI BLASZAK, 2004 r., 95 tys. km, 2200 ccm, CDI, biały, sprowadzony, zarejestr., stan bdb - 31 000 zł Żmigród, powiat trzebnicki, tel. 0601/86-12-04 GI97JPJTJ

MERCEDES SPRINTER MAXI BLASZAK, 2004 r., 125 tys. km, 2200 ccm, CDI, biały, sprowadzony, zarejestr., blaszak, stan bdb, faktura - 30 500 zł Żmigród, powiat trzebnicki, tel. 0601/86-12-04 GIO7943M

MERCEDES SPRINTER, 2004/05r., 2700 ccm, TDI, długi, wysoki, 7-osobowy, zarejestr., ubezpieczony - 39 990 zł Jelenia Góra, tel. 0605/14-58-94, 0604/35-22-07 GCG9LCTEF

MERCEDES SPRINTER 316 MAXI, 2005 r., 160 tys. km, 2700 ccm, CDI, srebrny, sprowadzony, klimat., el. szyby, Webasto, c. zamek, ABS, ASR, airbag, 6 miejsc - 43 000 zł Lubin, tel. 0788/66-53-30, 0889/31-81-11 GIOFPJXR

MERCEDES SPRINTER 313, 2005 r., 160 tys. km, 2200 ccm, CDI, biały, sprowadzony, przygotowany do rejestr., stan techn. bdb, wewnątrz obity płytą, bez wypadku - 34 800 zł Środa Śląska, tel. 071/317-37-47, 0601/79-84-77 GI9N79Y7

FOTO MERCEDES SPRINTER 208, 2005r., 92 tys. km, 2200 ccm, CDI, centralny zamek, el. szyby, el. lusterka, immobilizer, wspomaganie kier., airbag, ABS, ASR, ESP, RO, stopień tylny, dop. masa kalk. 2x1 700 kg, ład. 890 kg, wymiary przestrzeni ładunkowej 3,8x1,7x1,85 m - 36 800 zł netto, Wrocław, tel. 071/354-41-24, 0501/21-92-20 www.autodcs.wroclaw.autogielda.pl K11246049

MERCEDES SPRINTER 208, 2006 r., 124 tys. km, CDI, biały, sprow., przygotowany do rejestr., ABS, EBS, el. szyby, el. szyby, wewnątrz obity płytą, stan bdb, bez wypadku - 35 900 zł Środa Śląska, tel. 071/317-37-47, 0601/79-84-77 GI9N79Y9E

MERCEDES VANEO TREND PLUS, 2002/03r., 1600 ccm, 102 KM, srebrny met., bez wypadku, 1 właśc., z salonu w kraju, komputer, ABS, BAS, TCS, ASR, klimat., 4 airbagi, RO z CD, stan bdb - 19 900 zł lub zam. na inny, Wałbrzych, tel. 0515/36-54-78 GCG94CFRP4

MERCEDES VIANO EXTRALONG, 2004r., 265 tys. km, 2200 ccm, CDI, srebrny metalik, wersja Ambarient, TCS, ABS, klimatyzacja, przód i tył, ogrzewanie (przód i tył), jasna skorzana tapicerka, ESP, 4 airbagi, komputer, alufelgi, 8-osobowy, zarejestr. 1,5 roku w kraju, stan idealny, 1-własc. w kraju - 65 000 zł, Kalisz, tel. 0693/22-40-85 GIOCTN7

MERCEDES VITO 108 BLASZAK, 1997 r., 2300 ccm, diesel, żółty, 3-osobowy, do rejestracji, RO, 2 airbagi, alarm, c. zamek, nowe opony - 12 500 zł Jelenia Góra, tel. 0604/89-93-03, 0698/70-72-99 GIOAPM34

MERCEDES VITO, 1997 r., 2300 ccm, turbodiesel, bordowy, 5-osobowy, c. zamek, RO, wspom. kierownicy, el. szyby, zarejestr. - 12 900 zł Kłodzko, tel. 0601/66-42-06 GIOHYFY4

MERCEDES VITO, 1997 r., 317 tys. km, 2300 ccm, turbo D 110 KM, biały, 5-osob., c. zamek, RO z CD, alarm, składana kanapa - 11 700 zł Trzebnica, tel. 0605/23-84-80 GIOHYEHK

MERCEDES VITO, 1997 r., 2300 ccm, diesel, granatowy, ciemne szyby, alufelgi, wspom. kierownicy, ABS, atrak. wygląd, zadbane wnętrze, ważne OC i przegląd - 12 000 zł Wałbrzych, tel. 0506/50-40-64, 0791/41-45-56 GIOKFAE

MERCEDES VITO, 1998 r., 2300 ccm, TD, biały, ABS, 3-osobowy, airbagi, c. zamek, el. szyby, RO z CD, wspom. kierownicy, alufelgi, ABD, sprow., stan bdb - 11 500 zł Kłodzko, tel. 0605/59-48-61 GIOHWJ3J

MERCEDES VITO DOKA, 1998 r., 2300 ccm, turbo D, biały, ABS, c. zamek, airbag, el. szyby, RO z CD, wspom. kierownicy, ABD, alufelgi, 3-osobowy, sprowadzony, stan bdb - 11 900 zł Kłodzko, tel. 0725/45-66-41 GIOFEAAA

FOTO MERCEDES VITO WESTFALIA, 1998 r., 207 tys. km, 2300 ccm, TD, srebrny met., bez wypadku, sprowadzony, ABS, c. zamek, 4 el. szyby i lusterka, klimatyzacja, oszklony, 1 pod pow., wspom. kier., sprowadzony na tablicach z Niemiec, 8-osobowy, wersja Westfalia (fotele + rozkładana kanapa), dodatkowe wyp. - 17 900 zł do negocjacji, Kowany, powiat jeleniogórski, tel. 0501/25-05-44 pxlgregor@wp.pl IOI0FTN9

MERCEDES VITO, 1998 r., 2300 ccm, turbo D, kabina 3-osobowa - 10 000 zł Legnica, tel. 0601/18-44-18 GIOHY4EE

MERCEDES VITO, 1998 r., 2300 ccm, TD, biały, el. lusterka, ABS, system kontroli trakcji, 6-osobowy, alufelgi 16" stan bdb - 14 900 zł Wrocław, tel. 0785/95-16-52 GIOHYHAF

MERCEDES VITO 110, 1998 r., 2400 ccm, diesel, biały, garażowany, oszklony, 8-osobowy, alufelgi, alarm, c. zamek, wspom. kierownicy, ABS, listwy boczne, nakładka, kolpaki, ważne OC i przegląd, zadany, RO - 9 600 zł lub zamienie. Żyły Słok, powiat ząbkowski, tel. 0607/33-55-15 GIOHHH44

MERCEDES VITO, 1999 r., 243 tys. km, 2300 ccm, turbo D, 102 KM, 5-osobowy, ważne OC i przegląd, po konserwacji podwozia, nowy lakier, c. zamek, wspom. kierownicy, zabesp. przed kradzieżą, ABS, zarejestrowany jako ciężarówka - 14 950 zł lub zamienie, Jelenia Góra, tel. 0608/84-90-36 GIOCXWV4

MERCEDES VITO, 1999 r., 210 tys. km, 2200 ccm, CDI 150 KM, srebrny, alufelgi 16", ABS, klimatronic, el. 4 szyby, el. lusterka, 6 foteli, stołek, lodowka, skorzana tap. zarejestr., onurany, podgrz. fotele - 29 700 zł Kłodzko, tel. 0601/49-90-31 GIOC34VP

MERCEDES VITO V-CLASSE, 1999 r., 2200 ccm, CDI, pełne wyposażenie - 20 000 zł Polkowice, tel. 0669/12-34-52 GIOFPANH

FOTO MERCEDES VITO, 1999r., 190 tys. km, 2300 ccm, TD, biały, bez wypadku, pełna dokument., 1 właściciel, serwisowany, sprowadzony, pod pow., RO, wspom. kier., hak, welurowa tapicerka, bagażnik na dach, garażowany - 11 000 zł do negocjacji. Śady, powiat świdnicki, tel. 072/211-19-55, 074/850-57-69 IOIHRRL

MERCEDES VITO 111, 1999 r., 2300 ccm, diesel, biały, sprow., 8-osobowy, stan bdb, alufelgi, el. szyby, el. lusterka, ciemne szyby - 10 500 zł Żmigród, powiat trzebnicki, tel. 0601/86-12-04 GIOHYEAN

MERCEDES VITO 111 MAXI BLASZAK, 2007/08 r., 178 tys. km, 2200 ccm, CDI 116 KM, biały, 3-osobowy, długi, przegrzoda celna, drzwi tylne skrzydełkowe, 6-bieg., klimat., Webasto, pełne wyposażenie, kupiony w salonie w kraju, ks. serwisowa, stan bdb - 36 000 zł Kepno, tel. 0500/14-84-86 GIOCRY3M

MERCEDES VITO, 2008 r., 37 tys. km, 3000 ccm, CDI, 204 KM, bordowy met., 5-osobowy, automatic, klimatronic-67 000 zł Krotoszyn, tel. 0888/12-01-27 GIOHYAMK

MITSUBISHI CANTER, 1996 r., 215 tys. km, 3300 ccm, diesel, biały, kontener 4x2,15x2,15 m, winda - 22 000 zł Wrocław, tel. 0501/25-09-82 GIOFYAJ7

MITSUBISHI CANTER SKRZYŃOWY, 1998 r., 250 tys. km, 2800 ccm, diesel, biały, wym. 5x2,2 m, dmc 3,5 t, kola bliźniacze - 23 500 zł lub z dźwigiem HDS - 30 500 zł Ż

CZĘŚCI

SKRZYNIĘ BIEGÓW

Automatyczne i Manualne

W-w, ul. Rakowa 40a
tel. 71/325 53 23,
509 797 121, 693 667 507

filia Bolesławiec
ul. Drzymały 5 tel. 509 609 012

SKRZYNIĘ BIEGÓW

NAPRAWA - SPRZEDAŻ - WYMIANA

OSOBOWE, BUSY, WSZYSTKIE TYPY

Wrocław, ul. Kuropatwa 12
Tel. 071/328-71-76

kom. 0-505 58 00 54
SKUP SKRZYŃ UŻYTYCH - KOMIS

SKRZYNIĘ BIEGÓW

MANUALNE I AUTOMATYCZNE

RADWANICE
ul. Wrocławska 33 A
tel. 505 336 047, 604 580 661

filia LEGNICA, ul. Łakowa 4
tel. 505 336 047, 604 580 661

KOREKTA LICZNIKÓW - LEGNICA

ALARMY, KOREKTA LICZNIKÓW, immobilizery, chiptuning, nawigacje, elektronika samochodowa, komputerowa naprawa systemów SRS (airbag), diagnozowanie i usuwanie błędów sterowników. Legnica, tel. 0510/65-02-39, 0606/65-80-73, H01114459

TURBOSPREŻARKI

NAPRAWA SPRZEDAŻ

RÓWNIEM WYSYŁKOWA

infolinia: 0-801 000 293
tel. kom. 0-698 09 60 83

Drzewna 1, Bukowice
Możliwy odbiór we Wrocławiu

bluro@TechMot.pl

Tech Mot
TECHNIKA MOTORYZACYJNA

ALFA ROMEO 145, 1997 r., 2000 ccm, turbodiesel, niebieski, wszystkie części z demontażu Jelenia Góra, tel. 0604/89-93-03, 0698/70-72-99 G104FXAK

ALFA ROMEO 145, 1999 r., 1800 ccm, Twin Spark, wszystkie części z demontażu Bolesławiec, tel. 0889/91-75-52 G19XEPWF

ALFA ROMEO 145, 146, 1996 r., dwie, biolinki, osłwienienie, elem. zawieszania i inne. Wrocław, tel. 071/315-42-43 G197MJKLT

ALFA ROMEO 146, 1600 ccm, boxer, 16V, osł. silnika, maski, zderzak, drzwi, lusterka, podłóżnica, dach, lampy tylne, klapa tylna, biolinki tylne, zawieszania, afelugi, skrzynia bieg., polosie. Wrocław, tel. 0515/08-60-90 G194EMYJ3

ALFA ROMEO 146, 1996 r., 1800 ccm, benz., 16V, silnik, skrzynia bieg., Chojnow, powiat legnicki, tel. 0880/33-08-93 GG9LPP4

ALFA ROMEO 146, 1996 r., 1900 ccm, turbo D, skrzynia biegów - 800 zł. Legnica, tel. 0512/60-66-79 GG9RKM4

ALFA ROMEO 155, 1992 r., 1800 ccm, Twin Spark, niebieski met., osprzęt silnika, elem. blacharki, kpl. dokumentacja Wrocław, tel. 0880/21-52-15 G197H47KX

ALFA ROMEO 155, 1994 r., 1900 ccm, lampy tylne, pompa paliwa, spoler, zamki, zderzak tylny, przelączniki pod kierownicę Legnica, tel. 0695/32-53-10 G104JY9L

ALFA ROMEO 156, 1900 ccm, turbo D, silnik, skrzynia bieg., elem. zawieszania, reflektory i inne. Tel. 071/315-42-43 G197MJKLJ

ALFA ROMEO 156, 1600 ccm, Twin Spark, silnik. Grabów nad Prosną, powiat ostrzeszowski, tel. 0698/77-61-54 GG9RKMML

ALFA ROMEO 156, 2000 ccm, turbo D, silnik, skrzynia bieg., elem. zawieszania, reflektory i inne. Tel. 0606/15-33-85 GG9HJNHW

ALFA ROMEO 156, 2000 ccm, benz., 16V, silnik, skrzynia bieg., 1500 zł. Milicz, tel. 0606/87-15-43 G19HRCKK

ALFA ROMEO 156 SEDAN, KOMBI, 1998/02 r., 1800 ccm, wszystkie części, skrzynie biegów, lampy, maski, zderzak, elementy zawieszania, elementy karoserii i inne - 520 zł. Ostrów Wielkopolski, tel. 0504/55-17-88 I10FK4RC

ALFA ROMEO 156, 1998/99 r., 2000 ccm, Twin Spark, części z demontażu. Wrocław, tel. 0604/63-62-41, 0514/26-52-41 GG9TJ9TC

ALFA ROMEO 156, 1999/00 r., 2400 ccm, JTD, srebrny met., wszystkie części z demontażu, części mechaniczne, elem. blacharki, elem. wnętrza, maski, wszystkie kurnierem Wrocław, tel. 0880/21-52-15 G10EFPHT

ALFA ROMEO 156, 2000 r., wszystkie części z demontażu. Pleszew, tel. 0606/32-31-21 G197M7YN

ALFA ROMEO 156, 2004 r., zderzak, lampy, przekł. kierownicy, pompa wosm. kierownicy, pokrywa silnika, zderzak tylny, halogeny, ksenony, przepływomierz Wrocław, tel. 0695/84-21-34 G194HNWVK

ALFA ROMEO 156, 2005 r., 70 tys. km, 2400 ccm, JTD, czarny met., silnik, skrzynia bieg. (6), polosie, zawieszania, turbina, sprężarka klimat., amortyzatory sportowe, drzwi,

ALFA ROMEO 156, 1999/00 r., 2400 ccm, JTD, srebrny met., wszystkie części z demontażu, części mechaniczne, elem. blacharki, elem. wnętrza, maski, wszystkie kurnierem Wrocław, tel. 0880/21-52-15 G10EFPHT

ALFA ROMEO 156, 2000 r., wszystkie części z demontażu. Pleszew, tel. 0606/32-31-21 G197M7YN

ALFA ROMEO 156, 2004 r., zderzak, lampy, przekł. kierownicy, pompa wosm. kierownicy, pokrywa silnika, zderzak tylny, halogeny, ksenony, przepływomierz Wrocław, tel. 0695/84-21-34 G194HNWVK

ALFA ROMEO 156, 2005 r., 70 tys. km, 2400 ccm, JTD, czarny met., silnik, skrzynia bieg. (6), polosie, zawieszania, turbina, sprężarka klimat., amortyzatory sportowe, drzwi,

ALFA ROMEO 145, 1997 r., 2000 ccm, turbodiesel, niebieski, wszystkie części z demontażu Jelenia Góra, tel. 0604/89-93-03, 0698/70-72-99 G104FXAK

ALFA ROMEO 145, 1999 r., 1800 ccm, Twin Spark, wszystkie części z demontażu Bolesławiec, tel. 0889/91-75-52 G19XEPWF

ALFA ROMEO 145, 146, 1996 r., dwie, biolinki, osłwienienie, elem. zawieszania i inne. Wrocław, tel. 071/315-42-43 G197MJKLT

ALFA ROMEO 146, 1600 ccm, boxer, 16V, osł. silnika, maski, zderzak, drzwi, lusterka, podłóżnica, dach, lampy tylne, klapa tylna, biolinki tylne, zawieszania, afelugi, skrzynia bieg., polosie. Wrocław, tel. 0515/08-60-90 G194EMYJ3

ALFA ROMEO 146, 1996 r., 1800 ccm, benz., 16V, silnik, skrzynia bieg., Chojnow, powiat legnicki, tel. 0880/33-08-93 GG9LPP4

ALFA ROMEO 146, 1996 r., 1900 ccm, turbo D, skrzynia biegów - 800 zł. Legnica, tel. 0512/60-66-79 GG9RKM4

ALFA ROMEO 145, 1997 r., 2000 ccm, turbodiesel, niebieski, wszystkie części z demontażu Jelenia Góra, tel. 0604/89-93-03, 0698/70-72-99 G104FXAK

ALFA ROMEO 145, 1999 r., 1800 ccm, Twin Spark, wszystkie części z demontażu Bolesławiec, tel. 0889/91-75-52 G19XEPWF

ALFA ROMEO 145, 146, 1996 r., dwie, biolinki, osłwienienie, elem. zawieszania i inne. Wrocław, tel. 071/315-42-43 G197MJKLT

ALFA ROMEO 146, 1600 ccm, boxer, 16V, osł. silnika, maski, zderzak, drzwi, lusterka, podłóżnica, dach, lampy tylne, klapa tylna, biolinki tylne, zawieszania, afelugi, skrzynia bieg., polosie. Wrocław, tel. 0515/08-60-90 G194EMYJ3

ALFA ROMEO 146, 1996 r., 1800 ccm, benz., 16V, silnik, skrzynia bieg., Chojnow, powiat legnicki, tel. 0880/33-08-93 GG9LPP4

ALFA ROMEO 146, 1996 r., 1900 ccm, turbo D, skrzynia biegów - 800 zł. Legnica, tel. 0512/60-66-79 GG9RKM4

SKRZYNIĘ BIEGÓW

NAPRAWA - SKUP - SPRZEDAŻ - CZĘŚCI - WYSYŁKA

TRANSPORT, MOŻLIWA NAPRAWA W I DZIEŃ III GWARANCJA

ALFA ROMEO 146, 1996/97 r., 1.4, 1.8, części z demontażu. Wrocław, tel. 0604/63-62-41, 0514/26-52-41 GG9TJ9TR

ALFA ROMEO 146, 2000 r., 1600 ccm, 16V, Twin Spark, silnik, skrzynia bieg., elem. blacharki, tapicerka, zawieszanie, szyby, kola, części mechaniczne i elektryczne, możliwość wysyłki kurnierem. Wrocław, tel. 0880/21-52-15 G197PFLMC

ALFA ROMEO 146, 156, 1400 ccm, Twin Spark, silnik. Rawicz, tel. 0607/78-08-20 G104XCM3

ALFA ROMEO 147, 2000 ccm, Twin Spark, tapicerka skórzana i inne. Jemielno, powiat gorski, tel. 0602/31-13-83 GG9RKMML

ALFA ROMEO 147, 2001 r., maska, grill, biolinki, reflektory, zderzak, wzmocnienie czołowe, afelugi, halogeny. Wrocław, tel. 0667/22-61-18 G19WYLX4

ALFA ROMEO 147, 2002 r., różne części mech i blacharskie. Woleń, powiat kłobucki, tel. 0606/32-29-96 GG9TJ9TR

ALFA ROMEO 155 TS, 2000 ccm, wszystkie części z demontażu. Wrocław, tel. 0693/08-62-52 G109WYXX

CENTRUM NAPRAWY AUTOMATYCZNYCH tel. 667 870 059

MANUALNYCH tel. 608 831 913

SKRZYŃ BIEGÓW

Wrocław, ul. Długosza 34

ALFA ROMEO 33, 146, 156, silniki, skrzynie biegów, drzwi, maski, szyby, lampy, osprzęt silników, komputery, rozruszniki, alternatory, amortyzatory, sprężyny, wahacze, ukł. hamulcowy, chłodnice, kola, opony, folie i inne. Wąbrzych, tel. 0600/23-70-25, 074/846-49-57 www.darwod.autogielda.pl K10580819

ALFA ROMEO GTV, 1997 r., zderzak Wrocław, tel. 0666/70-76-06 GG94373NE

ALFA ROMEO GTV, 1999/00 r., 3000 ccm, V6, 24V, osprzęt silnika, części karoserii, elem. wnętrza, kpl. dokumentacja Wrocław, tel. 0880/21-52-15 G194WEEE

AUDI, 2001 r., 5600 ccm, V6, biturbo silnik, skrzynia bieg. - 6.000 zł. Milicz, tel. 0606/97-15-43 G19HRCLJ

AUDI, 2001/07 r., 1900 ccm, TDI 130 KM: skrzynia bieg. (6) - 950 zł. Oborniki Śląskie, powiat trzebnicki, tel. 0669/32-00-50 G10797CT

AUDI 100 C4 zderzak tylny. Bielawa, powiat dzierzoniowski, tel. 071/4833-00-34, 0513/81-66-94 GG9TK9NE

AUDI 100 C4, 2500 ccm, TDI, wszystkie części z demontażu. Gubin, powiat krośnieński, tel. 0502/30-21-83, 0509/26-99-40 GG9TJ9PH

AUDI 100 C4, różne części z demontażu. Kłodzko, tel. 0793/58-88-46 G10AR9KX

AUDI 100 AVANT, 1.9 TDI, 2.0, 2.4, 2.5 D, 2.0 TD, "cygaro", silniki, skrzynia bieg. (5), polosie, alternator, rozruszniki, 4 drzwi, maska silnika, klapa bag., lampy, zderzaki, zawieszania tylnie i przednie, amortyzatory, deska rozdzielcza, biolinki przednie i tylne. Paczków, powiat nyski, tel. 0606/15-33-85 GG9HJNHW

AUDI 100 C4, używane, amortyzatory, drzwi, szyby, wahacze, silniki, skrzynie biegów, maski, lampy, osprzęt silników, komputery, rozruszniki, alternatory, sprężyny, ukł. hamulcowy, chłodnice, kola, opony, folie i inne. Wąbrzych, tel. 0600/23-70-25, 074/846-49-57, 074/846-49-58 www.darwod.autogielda.pl K11051180

AUDI 100 C4, S4, biolinki lewy, nadkola. Wrocław, tel. 0602/26-76-79 GG9CHEMA

AUDI 100, 1981 r., maska przednia - 50 zł. Kłodzko, tel. 0512/95-56-49 G197C39ER

AUDI 100, 1983/89 r., 1.8, 2.0, 2.2, 2.3, chłodnica, stacyjka, zawieszanie przednie i tylne, reflektory, lampy tylne, pokrywa silnika i bagażnika, zderzaki, biolinki, lusterka, nagrzewnica, ukł. hamulcowy i inne części z demontażu. Wrocław, tel. 0601/73-47-52 G197FKEYR

AUDI 100, 1983/89 r., 1.8, 2.0, 2.2, 2.3, chłodnica, stacyjka, zawieszanie przednie i tylne, reflektory, lampy tylne, pokrywa silnika i bagażnika, zderzaki, biolinki, lusterka, nagrzewnica, ukł. hamulcowy i inne części z demontażu. Wrocław, tel. 0601/73-47-52 G197FKEYR

AUDI 100, 1983/89 r., 1.8, 2.0, 2.2, 2.3, chłodnica, stacyjka, zawieszanie przednie i tylne, reflektory, lampy tylne, pokrywa silnika i bagażnika, zderzaki, biolinki, lusterka, nagrzewnica, ukł. hamulcowy i inne części z demontażu. Wrocław, tel. 0601/73-47-52 G197FKEYR

AUDI 100 AVANT, 1987 r., 2200 ccm, benz., srebrny, wszystkie części z demontażu. Lwówek Śląski, tel. 075/782-59-66 po godz. 19. 0691/35-07-37 G197P44MH

AUDI 100 KOMBI, 1987 r., 1800 ccm, benz., inst. gaz, biolinki, skrzynia bieg., alternator, rozrusznik, części blacharskie i zawieszania lub całość - 1.000 zł. Wrocław, tel. 0604/90-25-64, 0669/54-28-73 G10HW4LM

AUDI 100 "cygaro", 1988 r., wszystkie części z demontażu. Kłobuck, tel. 0785/92-74-68 G104FW7N

AUDI 100, 1988 r., 2000 ccm, diesel, wal, tłoki, pompa oleju, rozrusznik, alternator, silnik, skrzynia bieg., zawieszania, drzwi. Wąbrzych, tel. 0691/59-93-80, 0697/91-52-21 G197CEWEP

AUDI 100, 1989 r., 1.8, 2.0 E: silniki, skrzynie bieg., polosie, części zawiesz., drzwi, szyby, maski przednie, alternator, rozrusznik, folie, lampy, zderzaki, biolinki, elem. wnętrza i inne. Wrocław, tel. 071/322-26-42 w godz. 9-16 G10CXTP

AUDI 100 "cygaro" KOMBI, 1990 r., 2500 ccm, TDI. Wszystkie części z demontażu. Tel. 0603/80-40-85, 071/310-15-94 G197WVFJN

AUDI 100, 1990 r., 1.8, 2.0, wszystkie części, wysyłka, możliwy montaż. Jelenia Góra, tel. 0788/71-05-55 G197HJAN

AUDI 100 C4, 1991 r., 2800 ccm, benzyna, silnik, skrzynia bieg., elem. blacharki, tapicerka, zawieszanie, szyby, kola, części inst. elektr. i mechaniczne, możliwość wysyłki kurnierem. Wrocław, tel. 0880/21-52-15 G197PFLLY

AUDI 100, 1992 r., 2300 ccm, benz., wszystkie części z demontażu. Pleszew, tel. 0606/32-31-21 G1073RTF

AUDI 100 C4, 1992/94 r., 2.6 E, 2.5 TDI, lusterka, pokrywa silnika i bagażnika (sedan), biolinki, deska rozdzielcza (silnik 2.3), chłodnica z wentylatorami do silnika 2.6, kolumny McPhersona (przednie i tylne). Wrocław, tel. 0601/73-47-52 G197FKEYT

AUDI 100 C4, 1992/94 r., 2.6 E, 2.5 TDI, lusterka, pokrywa silnika i bagażnika (sedan), biolinki, deska rozdzielcza (silnik 2.3), chłodnica z wentylatorami do silnika 2.6, kolumny McPhersona (przednie i tylne). Wrocław, tel. 0601/73-47-52 G197FKEYT

AUDI 100 C4, 1993 r., różne części z demontażu. Chojnow, powiat legnicki, tel. 0602/58-63-39, 0608/58-41-30 GG9P9YAK

AUDI 100, 1989 r., 1.8, 2.0 E: silniki, skrzynie bieg., polosie, części zawiesz., drzwi, szyby, maski przednie, alternator, rozrusznik, folie, lampy, zderzaki, biolinki, elem. wnętrza i inne. Wrocław, tel. 071/322-26-42 w godz. 9-16 G10CXTP

AUDI 100 "cygaro" KOMBI, 1990 r., 2500 ccm, TDI. Wszystkie części z demontażu. Tel. 0603/80-40-85, 071/310-15-94 G197WVFJN

AUDI 100, 1990 r., 1.8, 2.0, wszystkie części, wysyłka, możliwy montaż. Jelenia Góra, tel. 0788/71-05-55 G197HJAN

AUDI 100 C4, 1991 r., 2800 ccm, benzyna, silnik, skrzynia bieg., elem. blacharki, tapicerka, zawieszanie, szyby, kola, części inst. elektr. i mechaniczne, możliwość wysyłki kurnierem. Wrocław, tel. 0880/21-52-15 G197PFLLY

AUDI 100, 1992 r., 2300 ccm, benz., wszystkie części z demontażu. Pleszew, tel. 0606/32-31-21 G1073RTF

AUDI 100 C4, 1992/94 r., 2.6 E, 2.5 TDI, lusterka, pokrywa silnika i bagażnika (sedan), biolinki, deska rozdzielcza (silnik 2.3), chłodnica z wentylatorami do silnika 2.6, kolumny McPhersona (przednie i tylne). Wrocław, tel. 0601/73-47-52 G197FKEYT

AUDI 100 C4, 1992/94 r., 2.6 E, 2.5 TDI, lusterka, pokrywa silnika i bagażnika (sedan), biolinki, deska rozdzielcza (silnik 2.3), chłodnica z wentylatorami do silnika 2.6, kolumny McPhersona (przednie i tylne). Wrocław, tel. 0601/73-47-52 G197FKEYT

AUDI 100 C4, 1993 r., różne części z demontażu. Chojnow, powiat legnicki, tel. 0602/58-63-39, 0608/58-41-30 GG9P9YAK

AUDI 100 AVANT QUATTRO, 1993 r., 2800 ccm, benz., silnik, automat skrzynia bieg., zawieszanie, osprzęt silnika, elem. blacharki, szyby, kola, drzwi, inne. Kondratów powiat jaworski, tel. 0518/74-22-10 G10FFPPE

AUDI 100 C4, 1994 r., 2300 ccm, benz., silnik, stan bdb, skrzynia bieg. (5). Paczków, powiat nyski, tel. 0606/15-33-85 GG9HKL07

AUDI 200 QUATTRO, 1986 r., 2200 ccm, benz., skrzynia bieg., most tylny, zawieszanie przednie, reflektor lewy, klapa tylna, polosie z ABS, stacyjka oraz inne części karoseryjne i eksploatacyjne. Wrocław, tel. 0601/73-47-52 G197FKF33

AUDI 200 QUATTRO, 1986 r., 2200 ccm, benz., skrzynia bieg., most tylny, zawieszanie przednie, reflektor lewy, klapa tylna, polosie z ABS, stacyjka oraz inne części karoseryjne i eksploatacyjne. Wrocław, tel. 0601/73-47-52 G197FKF33

AUDI 200, V8 QUATTRO, 1991 r., szyba tylna, wahacz tylny dolny, czujniki tylny ABS. Lwówek Śląski, tel. 0880/22-99-22 GG9JPMK4

AUDI 80 B3, po tuningu: różne części z demontażu. Biela, powiat legnicki, tel. 0781/27-56-92 G1947TTC0

AUDI 80 B4 AVANT, 1900 ccm, TDI, silnik, biolinki prawy tylny, Bielawa, powiat dzierzoniowski, tel. 074/833-00-34, 0513/81-66-94 GG9TX9NE

AUDI 80, benz., poj. 2.6, 2.8, osprzęt silnika, elem. silnika. Bolesławiec, tel. 0602/23-29-81 GG9TJ9KC

AUDI 80 B3, 1600 ccm, turbo D, pompa wtrysk. Dragowina, powiat zielonogórski, tel. 0668/39-60-03 G197CYJX7

AUDI 80 B3, silniki 1.6 E i 1.8 E, skrzynie bieg. Głogów, tel. 0784/18-82-61 G197PXF9M

AUDI 80 B4, wszystkie części z demontażu. Grabów nad Prosną, powiat ostrzeszowski, tel. 0698/77-61-54 GG9RKMHL

AUDI 80 B3, różne części z demontażu. Kłodzko, tel. 0793/58-88-46 G197C39JL

AUDI 80 B4, różne części z demontażu. Kłodzko, tel. 0793/58-88-46 G197C39JL

AUDI 80 B4 KOMBI, nadwozie. Legnica, tel. 0601/58-58-99 G10CXW79

AUDI 80 B4, 1900 ccm, TDI, silnik. Olawa, tel. 0781/88-23-20 G197FMA3R

AUDI 80 B3 SEDAN, zderzak tylny. Opole, tel. 077464-33-52, 0503/50-17-42 G197CTXNF

AUDI 80, B3, B4 SEDAN, A4 AVANT, 1600 ccm, 1800 ccm, 2000 ccm, wtrysk, 1900 ccm, diesel, 1900 ccm, turbo D, 1900 ccm TDI. Wszystkie części z rozbiórki, silniki, elem. blacharki, skrzynie bieg., elementy cieżne nadwozia, zawieszania, elem. wnętrza i inne. Opole, tel. 0504/23-33-92 GG9TX9N4

AUDI 80 B4 COUPE, wszystkie części z demontażu. Raciborzec Górny, powiat bolesławiecki, tel. 0514/65-48-45 G10FP9YL

AUDI 80 B4, stacyjka z kluczykiem Ruszów, powiat zgorzelecki, tel. 0603/35-22-81 G19WTL4W

AUDI 80 B3, 1800 ccm, benz., wszystkie części z demontażu. Wrocław, tel. 0504/20-18-36 G194NWPMM

AUDI 80 B4: silnik + automat, skrzynia bieg., drzwi, cena od 250 zł. Wrocław, tel. 0669/82-65-80 G19M9X7R

AUDI 80: silnik, skrzynia bieg. (5), elem. karoserii i inne. Wrocław, tel. 0601/95-16-78 GG9J3TJA

AUDI 80 RS4, wal napędowy. Wrocław, tel. 071/341-56-58, 0600/71-28-00 GG9XYCPK

AUDI 80 B3, zderzak, reflektory. Wrocław, tel. 0515/08-60-90 GG94H4YHJ

AUDI 80 B3, B4, maski, biolinki, zderzaki, reflektory, atrapa, klapy i lampy tylne. Wrocław, tel. 0603/66-97-27 G197FKEC3

AUDI 80 B3, B4, maski, biolinki, zderzaki, reflektory, atrapa, klapy i lampy tylne. Wrocław, tel. 0603/66-97-27 G197FKEC3

AUDI 80 B2, B3, 1600 ccm, benz.: wszystkie części z demontażu. Zabkowice Śląskie, tel. 0663/20-39-20 G197L9XF

AUDI 80 B3, B4, benz., turbo D, poj. 1.9, 2.0: różne części z demontażu. Zabkowice Śląskie, tel. 0609/30-78-38 GG9KJ3XW

AUDI 80: części z demontażu. Wrocław, tel. 071/24-52-00

AUDI 80 B2, 1983 r., 1600 ccm, benz., inst. gaz., piaskowy, kpl. dokumentacja - 150 zł. Jelenia Góra, tel. 0604/89-93-02, 0605/14-58-94 G197FY4NT

AUDI 80, 1985 r., 1.6 TD: części silnika. Wrocław, tel. 0666/70-76-06 GG9A47XA

AUDI 80, 1985/86 r., 1800 ccm, benz., reflektory, lampy tylne, zderzaki, biolinki, zegary, lusterka, stacyjka, kolumna McPhersona, polosie, tarcze i bębny ham., aparat zapalniczy, rozrusznik, alternator, nagrzewnica, przelącznik zespolony swiatel i inne. Wrocław, tel. 0601/73-47-52 G197FKF3A

TURBOSPREŻARKI - NAPRAWA, WSZYSTKIE TYPY

Regeneracja z demontażem i montażem - od 800 zł netto

"Turbo-Sat", 58-100 Świdnica, Gogołów 52

tel. 074/850-55-82, kom. 0-502 521 794

AUDI 80, 1985/86 r., 1800 ccm, benz., reflektory, lampy tylne, zderzaki, biolinki, zegary, lusterka, stacyjka, kolumna McPhersona, polosie, tarcze i bębny ham., aparat zapalniczy, rozrusznik, alternator, nagrzewnica, przelącznik zespolony swiatel i inne. Wrocław, tel. 0601/73-47-52 G197FKF3A

AUDI 80, 1986 r., 1600 ccm, diesel, skrzynia bieg. (5) z polosiami, szyby, reflektory, grill, zderzak tylny. Świebodzice, powiat swidnicki, tel. 0695/45-22-50, 0724/72-53-58 G194RAHPX

AUDI 80 B3, 1986/91 r., 1600 ccm, diesel: różne części z demontażu. Jelenia Góra, tel. 0510/52-29-58 GG9N9LFW

AUDI 80 B3, 1987/91 r., 1.6, 1.8, 1.9 E, D, TD: różne części mechaniczne i blacharskie, szyby, reflektory, silnik, blok silnika, wal, tłoki, głowica, pompa wtryskowa, rozrusznik, alternator, sprzęgło, skrzynia bieg., polosie, felgi, ukł. kierownicy i hamulcowy, stacyjka, chłodnica, zderzaki, inne. Legnica, tel. 0791/23-63-18, 0605/65-89-39 GG9W3P3RL

AUDI 80 B3, 1987/91 r., 1.6, 1.8, 1.9, 2.0, 2.3: zderzaki, drzwi, belki, lczniki, lusterka, szyby, osłony plastikowe, podnośniki szyb, skrzynie bieg., elem. wnętrza i zawieszania, felgi oraz inne. Wrocław, tel. 0602/26-76-79 GG9CHET9

AUDI 80 B3, 1988 r., 1800 ccm, benz., drzwi, zderzaki, reflektory, lusterka, stacyjka, pompa hamulcowa, ukł. kierownicy, alternator i inne. Wrocław, tel. 0601/73-47-52 G197FKF3E

TURBOSPREŻARKI

NAPRAWA - MONTAŻ - SKUP - SPRZEDAŻ - GWARANCJA

Możliwość wysyłki - teren całego kraju w niedziele - teren gielw w Głiwicach

PHU BARPOL, Borowa, ul. Lipowa 3, koło Oleśnicy

tel. 071/315-72-44, kom. 0-601 71 97 69

czynne w godz. 8.00 - 21.00

AUDI 80 B3, 1988 r., 1800 ccm, benz., drzwi, zderzaki, reflektory, lusterka, stacyjka, pompa hamulcowa, ukł. kierownicy, alternator i inne. Wrocław, tel. 0601/73-47-52 G197FKF3E

AUDI 80 B3, B4, 1988/94 r.: różne części z demontażu. Chojnow, powiat legnicki, tel. 0602/58-63-39, 0608/58-41-30 GG9P9YAK

AUDI 80 B3, 1989 r., 1800 ccm, benz.: wszystkie części z demontażu. Strzelin, tel. 0602/53-96-63 G197W7LM

AUDI 80 B3, 1989/91 r., benz., poj. 1.6, 1.8: wszystkie części z demontażu. Strzegom, powiat swidnicki, tel. 0607/70-54-92 GG9R9CTP

AUDI 80 B3 COUPE, 1990 r., wszystkie części z demontażu. Jelenia Góra, tel. 0604/89-93-03, 0698/70-72-99 G1079CAT

AUDI 80 B3, 1990 r., 1600 ccm, benz., inst. gaz., różne części, stan bdb. Kłodzko, tel. 074/868-45-51, 0603/4-62-58 G194APJPM

AUDI 80 B3, 1990 r., maska silnika, drzwi, chłodnica, szyby. Mroko, powiat zabkowicki, tel. 0721/85-37-03 G1049FNR

AUDI 80 B3, 1990 r., 1800 ccm, benz.: drzwi, zawieszanie, szyby, maska silnika, inne z demontażu. Ścinawa, powiat lubiński, tel. 0668/01-84-38 GG9R9C7H

AUDI 80 B3, 1990 r., 1.8, 2.0, 2.3: części z demontażu. Wrocław, tel. 0604/63-62-41, 0514/26-62-41 GG9TJ9MR

AUDI 80 B3, 1990 r., różne części z demontażu. Wrocław, tel. 0669/53-20-42 G10A7XRY

AUDI 80 B3, 1990 r., różne części z demontażu. Wrocław, tel. 0503/78-64-34 G1079A4E

AUDI 80 B3, 1990 r., różne części. Wrocław, tel. 0664/52-87-04 GG9MHLXX

AUDI 80, 1990 r., 1.6 TD: różne części. Wrocław, tel. 0666/70-76-06 GG9A47Y9

AUDI 80 B3, 1990 r., 1800 ccm, wszystkie części z demontażu. Wrocław, tel. 0667/98-95-43 GG9RKMXX

AUDI 80 B3, 1990 r., 1600 ccm, benz

BMW 5 E-34, 1989 r., wszystkie części z demontażu. Jelenia Góra, tel. 0604/89-93-03, 0698/70-72-99 GIO4FXHP
BMW 5, 1990 r., zderzaki tylne. Paczków, powiat nyski, tel. 0511/71-50-90 GI97NMLR
BMW 5 E-34, 1990 r., reflektor lewy z kierunkowskazem, nadkola Wrocław, tel. 0602/26-76-79 GG9CHCY3
BMW 5, 1992 r., różne części. Trzebnica, tel. 0602/57-42-96 GG9CHXX
BMW 5 E-34 KOMBI, 1994 r., 2500 ccm, TDS, bordowy, automat. prawie wszystkie części. Kamieniec, powiat Kłodzki, tel. 0697/56-53-50 GIOAKYA
BMW 5 E-34 KOMBI, 1994 r., most tylny - 300 zł. Wrocław, tel. 0669/50-44-00 GIOEH7Y
BMW 5 E-34, 1994 r., 270 tys. km, 2000 ccm, 20V, silnik - 1.200 zł. Wrocław, powiat wrocławski, tel. 0669/50-44-00 GIOYHXJ
BMW 5 E-34, 1994 r., błotnik prawy - 150 zł. Wrocław, powiat wrocławski, tel. 0669/50-44-00 GIOYHXW
BMW 5 E-34 KOMBI, 1994 r., różne części. Wrocław, powiat wrocławski, tel. 0669/50-44-00 GIOYHYN
BMW 5 E-34, 1995 r., okulary przednich lamp. Rawicz, tel. 0607/40-20-17 GG9CHXCX
BMW 5 E-39, 1998 r., drzwi, lusterka, lampy tylne, klapy tylne. Wrocław, tel. 0515/08-60-90 GI94HEL3
BMW 5, 7, X5 1988/04 r., 2400 ccm, diesel, 2.5, 3.0, 4.0: pompa wtryskowa i wysokie ciśnienia, wtryskiwacze. Lubin, tel. 0501/35-10-93 GI94NRPAH
BMW 520 E-34, wszystkie części z rozbiórki. Sobótka, powiat wrocławski, tel. 0721/09-87-44 GIOY7YH
BMW 520 E-34, 1988 r., wszystkie części blacharskie i mechaniczne, silnik, skrzynia bieg, elem. wnętrza i inne. Wrocław, tel. 0880/21-52-15 GIO3WFX
BMW 520 i, 1992 r., 2000 ccm, 24V, różne części. Dobroszyce, powiat oleśnicki, tel. 0601/70-18-61 GG9CEFFW
BMW 520 i, 1992 r., różne części mech. i blacharskie, instalacja gazowa Legnica, tel. 0601/58-58-99 GIOCT3T3
BMW 520 1992 r., wszystkie części z demontażu. Mrokocin, powiat ząbkowski, tel. 0721/85-37-03 GIO49FP4
BMW 520 1994 r., 2000 ccm, wszystkie części z demontażu. Kluczbork, tel. 0785/92-74-68 GI97KMYCF
BMW 520, 523, 528 i E-39, 1996/99 r., M-52, sprzężony, amortyzatory, wahacz tylny lewy, łożysko koła przedniego, łączniki, wtryskiwacze, zawór pow., separator oleju, wałki rozrządu, koła pasowe, smigło, lampy tylne, szbla reflektora, dmuchawca, poduszki silnika. Wrocław, tel. 0607/16-80-90 GI97WXX
BMW 520, 525 E-39 SEDAN, KOMBI, TD: silniki, skrzynie bieg, alternatory, rozruszniki, chłodnice, przepływowierze, komputery, airbagi, zbiorniki, ABS, piasty, amortyzatory, zawieszania, szyby, drzwi, błotniki, maski, czwartki nadwozia, dachy, tapicerka, zderzaki, klapy, lampy aluminiowe, lusterka, zegary i wiele innych z demontażu Wrocław, tel. 0792/25-32-55, 0792/28-67-72 GI97KFF4F
BMW 520, 525 E-39 SEDAN, KOMBI, TD: silniki, skrzynie bieg, alternatory, rozruszniki, chłodnice, przepływowierze, komputery, airbagi, zbiorniki, ABS, piasty, amortyzatory, zawieszania, szyby, drzwi, błotniki, maski, czwartki nadwozia, dachy, tapicerka, zderzaki, klapy, lampy aluminiowe, lusterka, zegary i wiele innych z demontażu Wrocław, tel. 0792/25-32-55, 0792/28-67-72 GI97KFF4F
BMW 524, 1990 r., 2400 ccm, turbo D, różne części z demontażu Wrocław, tel. 0669/53-20-42 GIO4XT9
BMW 524, 1990 r., 2400 ccm, turbo D, różne części z demontażu Wrocław, tel. 0503/78-64-34 GIO79AE7
BMW 524, 1992 r., 2400 ccm, turbo D, różne części z demontażu Strzelin, tel. 0512/60-66-79 GG97JTR9
BMW 525 i, 2500 ccm, turbo D, silnik, osprzęt silnika, chłodnica. Grabów nad Prosną, powiat ostrzeszowski, tel. 0699/77-61-54 GG9RKKYK
BMW 525 KOMBI, 2500 ccm, diesel, różne części. Oleśnica Podgórska, powiat łowicki, tel. 0668/30-42-88 GIO3C9KM
BMW 525 E-34 KOMBI, 2500 ccm: silnik, skrzynia bieg, lampy, drzwi i inne. Prochowice, powiat legnicki, tel. 0667/63-13-03, 0665/10-69-15 GG94HLY7
BMW 525, 2500 ccm, benz.: diesel, automat, skrzynia bieg. Wrocław, tel. 0796/72-10-63 GI97JPHNY
BMW 525 i TOURING, wszystkie części blacharskie i mechaniczne i elektr. Wrocław, tel. 0725/97-84-71 GI97NHVTP
BMW 525, 1988/95 r., 2,5 TDS, 2,5 E, różne części, wysyła, możliwy montaż. Jelenia Góra, tel. 0788/71-05-55 GI97LCRJ4
BMW 525, 1989 r., benz.: silnik M20B25, różne części. Wrocław, tel. 0604/46-60-25
BMW 525 i, 1990 r.: różne części z demontażu. Wrocław, tel. 071/387-80-67
BMW 525, 1991 r., maska, drzwi, zderzak przedni, półosie, chłodnica, lampy tylne i inne. Wrocław, tel. 0880/21-52-15 GIOAR4VA
BMW 525, 1993 r., 2500 ccm, turbo D, wszystkie części z demontażu. Bolesławiec, tel. 0889/91-75-52 GG9PLMNV
BMW 525 i, 1993 r.: wszystkie części. Wrocław, tel. 0604/46-60-25
BMW 525 i, 1993 r., 2500 ccm, silnik, automat, skrzynia bieg. Siedziska, powiat legnicki, tel. 0888/01-02-12 GIO7LYJ
BMW 525 KOMBI, 1995 r.: drzwi prawe tylne. Brzeg, tel. 0602/38-89-64 GG9RKYKT
BMW 525, 325, TDS, silnik i osprzęt. Rawicz, tel. 0782/02-00-33 GIOHPYV7
BMW 525, 528 E-39, 2001 r.: kpl. chłodnic, błotniki, belka zderzakowa, inne, możliwy wysyłki. Wrocław, tel. 0788/32-32-68 GI97NFAAR
BMW 530, wszystkie części z demontażu. Bogatynia, powiat zgorzelecki, tel. 0511/89-69-85 GIO9CTCP
BMW 530 E-34: różne części z demontażu. Strzegom, powiat świdnicki, tel. 0607/70-54-92 GG9R9ACE
BMW 535, 1991 r., 189 tys. km, 3500 ccm, benz., bordowy met. silnik, skrzynia bieg (5), wał, most (gwarancja rozruchowa), lampy tylne, klapa tylna, kpl. hamulcowy, zawieszanie przednie i tylne, chłodnica, klimatyzacja, elem. wnętrza, zb. paliwa, inne z demontażu, tynk. Wrocław, tel. 0788/61-46-41, 0697/29-15-58 GIOMTLY
BMW 540, 740 E-38, E-39, 1997 r., 4400 ccm, benz., alternator, cewki zapłonowe, pióły tylny, przegub tylny, termostat, czujniki spalania stukowego, czujnik położenia przepustnicy, przepustnica, bagnet, pompa wody, osłony silnika, napinacze pasów i inne. Wrocław, tel. 0600/06-57-05, 0501/57-54-16 GG9P9X4Y
BMW 7 E-38, 1990 r., wszystkie części z demontażu. Bogatynia, powiat zgorzelecki, tel. 0511/89-69-85 GIO9CTCP
BMW 7 E-32, zderzaki. Kłodzko, tel. 0793/58-88-46 GIOYHVF7
BMW 7: elem. blacharski. Oleśnica, tel. 071/3715-42-43 GI943KAX7
BMW 7 E-65, 2003 r., silnik 3.0 218 KM kpl., silnik 4.5 E bez osprzętu, listwy dachowe, lusterka boczne, listwa prog., felgi, części zawieszania przedniego i tylnego - od 10 zł. Bolesławiec, tel. 0509/17-81-84 GIOY7W4E

BMW 725 i, 1997 r.: wszystkie części z demontażu. Wrocław, tel. 0604/46-60-25
BMW 728, 735 E-38, silniki, skrzynie bieg., alternatory, rozruszniki, chłodnice, przepływowierze, komputery, airbagi, zbiorniki, ABS, piasty, amortyzatory, zawieszania, szyby, drzwi, błotniki, maski, czwartki nadwozia, dachy, tapicerka, zderzaki, klapy, lampy aluminiowe, lusterka, zegary i wiele innych Wrocław, tel. 0792/25-32-55, 0792/28-67-72 GI97KFF4H
BMW 728, 735 E-38, silniki, skrzynie bieg., alternatory, rozruszniki, chłodnice, przepływowierze, komputery, airbagi, zbiorniki, ABS, piasty, amortyzatory, zawieszania, szyby, drzwi, błotniki, maski, czwartki nadwozia, dachy, tapicerka, zderzaki, klapy, lampy aluminiowe, lusterka, zegary i wiele innych Wrocław, tel. 0792/25-32-55, 0792/28-67-72 GI97KFF4H
BMW 730, 3000 ccm, diesel, pompa wtrysk. Common Rail - 700 zł. Bogatynia, powiat zgorzelecki, tel. 0606/23-93-36 GIOYHCPYR
BMW 730: różne części z demontażu. Strzegom, powiat świdnicki, tel. 0607/70-54-92 GG9R9AAAT
BMW 730: przepływowierze. Ząbkowice Śląskie, tel. 0601/65-71-66, 074/816-97-15 GI97NXXCV
BMW 730, 1990/94 r., 3000 ccm, automat, wszystkie części, wysyła. Jelenia Góra, tel. 0788/71-05-55 GIOCT4XN
BMW 730, 1991 r., maska silnika, chłodnica klimatyzacji. Wrocław, tel. 0514/91-31-31 lub SMS GIO4AAEH
BMW 730, 1992 r.: alternator - 80 zł. Dragowina, powiat zielonogórski, tel. 0668/39-60-03 GI97ANCW3
BMW 730, 735, 740, 750 i E-32, 1986/84 r., M-30, V8, V12, błotnik lewy, sprzężony, wahacz, drążki, pompy paliwa, cewki, wtryskiwacze, komputery silnika, EMŁ, ABS/ASR, zawór pow., czujnik klimat., poduszki silnika, szyby, drzwi, lusterka, linka maski. Wrocław, tel. 071/360-85-79 GIOARXWV
BMW 735 E-32, 3500 ccm: wszystkie części z demontażu. Świebodzice, powiat świdnicki, tel. 0783/02-42-40 GIOEKLJ
BMW 735 E-32 SEDAN, 1991 r., 3500 ccm, benz., czarny, skrzynia bieg (5), most, wał napędowy, obud. filtra pow., komputer, kierunkowskazy przednie, alternator, pompa ABS, pompa paliwa i hamulcowa, przelączniki kierunkowskazów, inne z demontażu, tynk. Wrocław, tel. 0697/29-15-58, 0788/61-46-41 GIOMTTP
BMW 735, 740 E-65, silniki, skrzynie bieg., zawieszania, alternatory, drzwi, tapicerka skórzana, airbagi, inst. elektr., elem. elektroniki, wnętrza, cały tył pojazdu, osprzęt silnika, czwartki nadwozia, mosty, wały, dachy, szyby, mechanizmy, komputery, wszystkie części z demontażu. Wrocław, tel. 0792/25-32-55, 0792/28-67-72 GI97KFF4L
BMW 735, 740 E-65, silniki, skrzynie bieg., zawieszania, alternatory, drzwi, tapicerka skórzana, airbagi, inst. elektr., elem. elektroniki, wnętrza, cały tył pojazdu, osprzęt silnika, czwartki nadwozia, mosty, wały, dachy, szyby, mechanizmy, komputery, wszystkie części z demontażu. Wrocław, tel. 0792/25-32-55, 0792/28-67-72 GI97KFF4L
BMW 740, 1992 r., 4000 ccm, benz.: silnik, inne z demontażu. Bolesławiec, tel. 0889/91-75-52 GG9PLMM7
BMW 850, 1990/95 r.: silnik z osprzętem, elem. karoserii i wnętrza, fotele, sterowniki, zawieszanie, tapicerka, progi. Wrocław, tel. 0880/21-52-15 GI97ENXYT
BMW X3, 2000 ccm, diesel: silnik, skrzynia bieg. (4x4), Oleśnica, tel. 071/3715-42-43 GG9EYLMF
BMW X3: lampy tylne, lusterko fotolokomotive - 150 zł. Wrocław, tel. 0514/91-31-31 lub SMS GIO4AAEH
BMW X3, 2004 r., 2000 ccm, turbo D, silnik, skrzynia bieg. - 3500 zł. Miłicz, tel. 0606/97-15-43 GI9HRKCA
BMW X5 E-53, 3000 ccm, diesel, różne części. Przemęt, powiat wolsztyński, tel. 0693/71-39-57 GIOHYEPA4
BMW X5, 2002 r.: zawieszanie, drzwi, dach, skrzynia bieg. i inne. Trzebnica, tel. 0791/35-43-17 GIO4KXWY
BMW X5, 2005 r.: zawieszanie tylny kpl. - 2.000 zł. Jelenia Góra, tel. 0608/84-90-36 GI94W4RPA
BMW X5, 2008/09 r., zderzak tylny, kolor czarny, lakierowany - 500 zł. Jelenia Góra, tel. 0608/84-90-36 GI97EJ9KW
BMW X4 błotnik przedni. Bolesławiec, tel. 0792/33-64-44 GG9RKKVX
BMW X4, 2004 r., zderzak przedni. Opole, tel. 0774/64-33-52, 0503/50-17-42 GI97C7XMM
CADILLAC DE VILLE, 1985 r.: wszystkie części z demontażu, elem. blacharki, części mechaniczne, silniki, skrzynie bieg., szyby, elem. wnętrza, zderzaki, zawieszania i inne. Wrocław, tel. 0692/96-65-03 GG97JLNT
CHEVROLET AVEO, 2005 r., reflektor lewy - 180 zł. Wrocław, tel. 0667/22-61-18 GI97NWF7W
CHEVROLET BLAZER, 1999 r., 4300 ccm, benz.: wszystkie części z demontażu. Wrocław, tel. 0880/21-52-15 GI97743PR
CHEVROLET CAMARO, różne części. Szklary Dolne, powiat polkowicki, tel. 076/817-17-31 GIO33H44
CHEVROLET CAMARO, fotel kierowcy i pasażera, dolne, bezosie, el. reg. nowe - 1.500 zł/szt. Szklary Dolne, powiat polkowicki, tel. 076/817-17-31, GIO33H7
CHEVROLET CORSICA, 1989 r., 2800 ccm, wersja USA: różne części z demontażu. Lwówek Śląski, tel. 0607/82-78-49 GI977KF9E
CI CHEVROLET LUMINA: silniki, skrzynie biegów, drzwi, maski, szyby, lampy, osprzęt silników, komputery, rozruszniki, alternatory, amortyzatory, sprzężony, wahacz, ukł. hamulcowy, chłodnica, koła, opony, felgi i inne. Walbrzych, tel. 0600/23-70-25, 074/846-49-57, 074/846-49-58 www.darwod.autogielda.pl K10580729
CHEVROLET LUMINA: silnik, skrzynia bieg., zawieszanie, lampy i inne. Wrocław, tel. 0601/95-16-78 GI97MJKMJ
CHEVROLET LUMINA, 1992 r., 3100 ccm, benz.: wszystkie części z demontażu. Jelenia Góra, tel. 0604/89-93-03, 0698/70-72-99 GIO4FXHM
CHRYSLER, oryginalne części, nowe, wszystkie modele, tania. Bielany Wrocławskie, tel. 0717/22-10-30 R10740280

CHRYSLER VOYAGER, NEON, 1986-2000: - sprzedajemy, skupujemy vany cale i rozbite, gotowka, wszystkie kluczyki, sprzedaz wysylokow. Dziezonowii, tel. 074/832-07-57, 0507112-98-50, 0504/09-26-64 W01053644

CHRYSLER 300 C, 2004 r., poj. 3.0 D, 3.5 E, 5.0 HEMI: różne części, możliwy wysyłki. Bielany Wrocławskie, tel. 0790/31-17-58 GIO7FHEW
CHRYSLER 300 C, 300 M, 2001/08 r., 3.5i, 6.1, wszystkie części z demontażu, możliwy montaż. Zielona Góra, tel. 0512/60-66-79 GIO4THME
CHRYSLER 300 M, 1999 r., 3500 ccm, benz.: wszystkie części z demontażu, elem. blacharki, części mechaniczne, silniki, skrzynie bieg., szyby, elem. wnętrza, zderzaki, zawieszania i inne. Wrocław, tel. 0692/96-65-03 GG97JJNF
CHRYSLER 300 M, 2000 r., 2.7 E, 3.5 E: wszystkie części, możliwy wysyłki. Bielany Wrocławskie, tel. 0790/31-17-58 GIO7FHNM
CHRYSLER CROSSFIRE, błotniki tylne, klapa tylna, zderzak tylny, zawieszanie tylne. Wrocław, tel. 0515/08-60-90 GG944HY47
CHRYSLER VOYAGER, 1998 r., 2500 ccm, turbo D: wszystkie części z demontażu, 2.000 zł/szt. Bielany Wrocławskie, tel. 0790/31-17-58 GIO7FHKKW
CHRYSLER VOYAGER, 1996/08 r., 2.0-3.8 E: różne części, do różnych modeli, gwarancja rozruchowa, możliwy wysyłki. Bielany Wrocławskie, tel. 0512/60-66-79 GI97X7P
CHRYSLER VOYAGER, 1998 r., 2500 ccm, turbo D: wszystkie części z demontażu, 2.000 zł/szt. Bielany Wrocławskie, tel. 0790/31-17-58 GIO7FHKKW

LICZNIKI SAMOCHODOWE

KOREKTA PRZEBIEGU
NYSA, tel. 0-602 715 851

CHRYSLER GRAND VOYAGER, 2002 r., nowe: sprzęgło, 1-tarcza + docisk sprzęgła - 1.000 zł. Wrocław, tel. 0609/14-85-00 GI977CEYL
CHRYSLER NEON, 2000 ccm, benz.: silnik, zderzak przedni. Prusice, powiat trzebnicki, tel. 0603/63-17-70 GI97FK7W9
CHRYSLER NEON, 1995 r.: wszystkie części z demontażu, elem. blacharki, części mechaniczne, silniki, skrzynia bieg., szyby, elem. wnętrza, zderzaki, zawieszania i inne. Wrocław, tel. 0692/96-65-03 GG9TJ7N
CHRYSLER NEON, 1998 r., 2000 ccm, benz.: wszystkie części z demontażu. Chojnow, powiat legnicki, tel. 0880/33-08-93 GI94TVMHY
CHRYSLER NEON, 1998 r., 2000 ccm, benz.: wszystkie części z demontażu. Chojnow, powiat legnicki, tel. 0889/91-75-52 GI973EETW
CHRYSLER PACIFICA, 2004/06 r., 3.5 E, 3.8 E: różne części, możliwy wysyłki. Bielany Wrocławskie, tel. 0790/31-17-58 GIO7FHKK
CHRYSLER PACIFICA, 2004/08 r., 3.5 E, 3.8 E: różne części z demontażu. Zielona Góra, tel. 0512/60-66-79 GG9RKKTE
CHRYSLER PT CRUISER, 1.6-2.2 CRD: różne części z demontażu, możliwy wysyłki. Zielona Góra, tel. 0512/60-66-79 GG9RKKTA
CHRYSLER PT CRUISER, 2000/05 r., 2.0 E, 2.2 CRD: różne części, możliwy wysyłki. Bielany Wrocławskie, tel. 0790/31-17-58 GIO7FH4X
CHRYSLER PT CRUISER, 2001/09 r.: różne części, do różnych pojemności, możliwy wysyłki. Bielany Wrocławskie, tel. 0790/31-17-58 GIO7FH9Y
CHRYSLER SARATOGA, 1989/95 r., 2500 ccm: wszystkie części z demontażu. Jelenia Góra, tel. 0510/52-29-68 GG9N9JWJ
CHRYSLER SEBRING, zderzak tylny - 200 zł. Środa Śląska, tel. 0783/65-04-77 GI97RARVA
CHRYSLER SEBRING, 2007 r., 2.4-2.7 E: różne części z demontażu, możliwy wysyłki. Zielona Góra, tel. 0512/60-66-79 GG9RKKRR
CHRYSLER STRATUS, 1997 r., 2500 ccm, benz.: wszystkie części. Lubin, tel. 0604/34-58-55 GIOCP99CJ
CHRYSLER VOYAGER, zderzak przedni - 230 zł. Środa Śląska, tel. 0783/65-04-77 GI97RARWV
CHRYSLER VOYAGER, automat, skrzynia bieg. i manualna, elem. skrzyni biegów. Wrocław, tel. 0781/05-42-97 GG9TJ7M4
CHRYSLER VOYAGER, automat, skrzynia bieg., Wrocław, tel. 0796/72-10-63 GI97JPHNX

TURBOSPRĘŻARKI

REGENERACJA

SPRZEDAŻ

Wschowa, tel. 8-603 75 52 73

CHRYSLER VOYAGER, 1986/06 r., 2500 ccm, CRD, 2800 CRD, 2.5 B, 2.5 TD, 2.4 16V, 3.0 B, 3.0 B: części nowe i używane, wszystkie biegiw manualne i automatyczne, reflektory, zawieszania, chłodnice, tapicerka, szyby, zderzaki, koła, półosie, elem. karoserii, podłużnice przednie, błotniki tylne i inne z demontażu, możliwy wysyłki, faktury VAT, Wykadow 86 k. Kalisza, tel. 0792/44-02-38 W01051640
CHRYSLER VOYAGER, 1990 r.: drzwi lewe, błotnik lewy przedni, szyby, elem. silnika. Bolesławiec, tel. 0602/23-29-81, 075/734-70-77 GG9TJ9M
CHRYSLER VOYAGER, 1990/95 r., 2.5, 3.0, 3.3, automatyczne, wszystkie części, wysyła, możliwy montaż. Jelenia Góra, tel. 0788/71-05-55 GIOCA3W7
CHRYSLER VOYAGER, 1991/05 r.: różne części, do różnych pojemności, możliwy wysyłki. Bielany Wrocławskie, tel. 0790/31-17-58 GIO7FJ3P
CHRYSLER VOYAGER, 1991/98 r., 3.0, 3.3, silniki, wysyła, możliwy montaż. Jelenia Góra, tel. 0788/71-05-55 GIO4THTX
CHRYSLER VOYAGER, 1992 r., wszystkie części z demontażu. Jelenia Góra, tel. 0604/89-93-03, 0698/70-72-99 GIOCLMXX
CHRYSLER VOYAGER, 1993 r., 2500 ccm, turbodiesel, silnik - 3.500 zł. Bielany Wrocławskie, tel. 0512/60-66-79 GIO4THX
CHRYSLER VOYAGER, 1993 r., zderzak tylny. Opole, tel. 0774/64-33-52, 0503/50-17-42 GI97ANLXX
CHRYSLER VOYAGER, 1993 r.: różne części mech. i blacharskie - od 20 zł. Opole, tel. 0774/64-33-52 GI97YHC3
CHRYSLER VOYAGER, 1993 r., zderzak Wrocław, tel. 0515/08-60-90 GB4HELRY
CHRYSLER VOYAGER, 1993 r., 2.5i, 3.3i, 2.5 T, silniki, skrzynie bieg., części silników. Żagań, tel. 0512/60-66-79 GIO4THXK
CHRYSLER VOYAGER, 1993/05 r.: różne części mech. i blacharskie, silniki, skrzynia bieg., drzwi, błotniki, maski i inne, możliwy wysyłki. Tel. 0509/12-77-04 GG9ACKWJ
CHRYSLER VOYAGER, 1994 r., 2500 ccm, turbo D: skrzynia bieg. - 1.600 zł, gwarancja rozruchowa, możliwość wysyłki, inne części. Bielany Wrocławskie, tel. 0512/60-66-79 GB43KER7
CHRYSLER VOYAGER, 1994 r.: wszystkie części z demontażu. Szprotawa, powiat żagański, tel. 068/376-41-76, 0503/05-13-55 GI97ENTXX
CHRYSLER VOYAGER, 1995/00 r., 3300 ccm, 3800, części mechaniczne, elem. blacharki, zawieszanie przednie i tylne, zderzaki, airbagi, tapicerka, fotele, szyby i inne. Prusice, powiat trzebnicki, tel. 0603/63-17-70 GI97FK7X9
CHRYSLER VOYAGER, 1995/99 r.: różne części z demontażu. Wrocław, tel. 0602/27-76-99
CHRYSLER VOYAGER, 1996 r., drzwi, szyby, uchylane, zamki, zderzak tylny. Wrocław, tel. 0515/08-60-90 GI94HELXK
CHRYSLER VOYAGER, 1996/00 r., 3300 ccm, automatyczne, wszystkie części, wysyła, możliwy montaż. Jelenia Góra, tel. 0788/71-05-55 GIOCT4TN
FOTO CHRYSLER VOYAGER, 1996/00 r.: używane, amortyzatory, blok silnika, błotniki, chłodnica, drzwi, elem. elektryczny, felgi, glowca, kierunkowskazy, klapa tylna, kolumny McPhersona, kolumna kier., komputer, lampy tylne, lusterka, maska, pompa olejowa, pompa wodna, pompa wtrysk. silnik Lubsko, powiat ząbski, tel. 0698/68-00-64 piotrulio@op.pl IOUFEUA
CHRYSLER VOYAGER, 1996/01 r., 2.0-3.8 E, 2.5 TD: wszystkie części z demontażu, gwarancja rozruchowa, możliwa wysyłki. Bielany Wrocławskie, tel. 0512/60-66-79 GG9PLMFT
CHRYSLER VOYAGER, 1996/08 r., 2.0-3.8 E: różne części, do różnych modeli, gwarancja rozruchowa, możliwy wysyłki. Bielany Wrocławskie, tel. 0512/60-66-79 GI97X7P
CHRYSLER VOYAGER, 1998 r., 2500 ccm, turbo D: wszystkie części z demontażu, 2.000 zł/ szt. Bielany Wrocławskie, tel. 0790/31-17-58 GIO7FHKKW

CITROEN, PEUGEOT, RENAULT

IMPORTER CZĘŚCI UŻYTYCH Z NIEMIEC
MONTAŻ I NAPRAWA, WYMIANA
Wrocław, ul. Kiełkowska 52 (teren portu)
MAGAZYN 071329-27-09,
WARSZTAT 071329-31-03
0-602 899 701, 0-694 283 210

CITROEN BERLINGO, 1600 ccm, HDI: rozrusznik - 250 zł. Bielany Wrocławskie, tel. 0790/31-17-58 GIO7FHP7
CITROEN BERLINGO: różne części demontażu. Rawicz, tel. 0609/33-39-90 GIO49FAM
CITROEN BERLINGO, amortyzatory, drzwi, szyby, wahacz, silniki, skrzynie biegów, maski, lampy, osprzęt silników, komputer, rozruszniki, alternatory, sprzężony, wahacz, ukł. hamulcowy, chłodnica, koła, opony, felgi i inne. Walbrzych, tel. 0600/23-70-25, 074/846-49-57, 074/846-49-58 www.darwod.autogielda.pl K10581019
CITROEN BERLINGO, 1600 ccm, HDI: rozrusznik - 250 zł. Bielany Wrocławskie, tel. 0790/31-17-58 GIO7FHP7
CITROEN BERLINGO: różne części demontażu. Rawicz, tel. 0609/33-39-90 GIO49FAM
CITROEN BERLINGO, amortyzatory, drzwi, szyby, wahacz, silniki, skrzynie biegów, maski, lampy, osprzęt silników, komputer, rozruszniki, alternatory, sprzężony, wahacz, ukł. hamulcowy, chłodnica, koła, opony, felgi i inne. Walbrzych, tel. 0600/23-70-25, 074/846-49-57, 074/846-49-58 www.darwod.autogielda.pl K10581190
CITROEN BERLINGO: maska, błotniki, reflektory, zderzak, atrapa, wzmocnienie czolowe, kierunkowskazy, drzwi. Wrocław, tel. 0603/66-97-27 GIOEHKNA
CITROEN BERLINGO: dmuchawca, licznik, roleta bag., korek wlewu paliwa, klamki, zamki, pompa wtrysk, wtryskiwacz, Wrocław, tel. 0691/89-54-87 GI97N7JML
CITROEN BERLINGO, maska, wzmocnienie czolowe, atrapa, zderzaki, reflektory, kierunkowskazy, lampy tylne, klapa tylna i inne. Wrocław, tel. 0601/59-21-76 GI97FKEJ7
CITROEN BERLINGO, maska, wzmocnienie czolowe, atrapa, zderzaki, reflektory, kierunkowskazy, lampy tylne, klapa tylna i inne. Wrocław, tel. 0601/59-21-76 GI97FKEJ7
CITROEN BERLINGO, 1998/04 r., 1900 ccm, diesel, silnik, skrzynia bieg., piasty, półosie, zawieszania, belki, drzwi, konsola, inne. Walbrzych, tel. 0604/62-70-89 GG9EYL9
CITROEN BERLINGO, 1998/07 r., 2000 ccm, HDI: zderzaki, elem. blacharki, lampy, szyby, koła, chłodnica, silnik, skrzynia bieg. Wrocław, tel. 0691/06-96-21 GI97PAXJW
CITROEN BERLINGO, 1998/99 r., 1.4, 1.9: części z demontażu. Wrocław, tel. 0604/63-62-41, 0514/26-62-41 GG9TJ7L7
CITROEN BERLINGO, 1999 r., hak, zderzak przedni, maska silnika, reflektory, bagażnik dachowy, Syców, powiat oleśnicki, tel. 062/785-29-14, 0602/30-88-08 GI94AMHN7
CITROEN BERLINGO, 1999 r., 1900 ccm, diesel: silnik, skrzynia bieg (5), elem. zawieszania i inne. Wolsztyn, tel. 0661/73-53-81 GG9RKKM3
CITROEN BERLINGO, 1999 r., 1900 ccm, diesel: drzwi, szyby. Wrocław, tel. 0880/21-52-15 GIO9FN99
CITROEN BERLINGO, 1999 r., 150 tys. km, 1900 ccm, diesel: silnik, skrzynia bieg., zawieszania, drzwi, karoseria i inne. Żmigród, powiat trzebnicki, tel. 0601/86-12-04 GIO7FXTAT

CITROEN BERLINGO, 2000 r., benz., diesel, silniki na gwarancji, osprzęt silników, skrzynie bieg., półosie, chłodnice, oblawachowanie, osł. tylna, mechaniczne, belki tylne, fotele, felgi, opony i wszystkie inne, możliwy wysyłki w 24 h. Kłodzko, tel. 0601/62-21-37 GIOEH9HW
CITROEN BERLINGO i, 2000/07 r., 2000 ccm, HDI, zderzak, błotnik lewy tylny pod drzwi przesuwne, drzwi lewe przednie, drzwi przesuwne, zawieszanie przednie, silnik, skrzynia bieg., belka zderzakowa, maska silnika, atrapa, sprężarka klimat., klamki, drzwi prawe przesuwne, drzwi lewe przednie. Opole, tel. 0880/18-08-92 GG9LH9XM
CITROEN BERLINGO, 2003/07 r.: drzwi, listwy, zderzak, maska, lampy. Wrocław, tel. 0666/70-76-06 GG9AA499
CITROEN BERLINGO, 2005 r., maska, lampy, zderzak, lusterka drzwiowe, drzwi lewe tylny i przednie. Wrocław, tel. 0664/52-87-04 GG9MHKT4
CITROEN BERLINGO, 2005 r., 1600 ccm, HDI, skrzynia bieg., osprzęt silnika, maski, błotniki, drzwi

CITROEN XANTIA, 2000 r., 2000 ccm, HDI: wszystkie części z demontażu. Legnica, tel. 0723/23-69-59 G10H3JE

CITROEN XANTIA, SAXO, różne roczniki i modele: silniki, skrzynie biegów, drzwi, maski, szyby, lampy, osprzęt silników, komputery, rozruszniki, alternatory, amortyzatory, sprężyny, wahacze, ukł. hamulcowy, chłodnica, kola, opony, fotele i inne, wysyła na cały kraj. Walbrzych, tel. 0600/23-70-25, 07486-49-57, 0748646-49-58 www.darwod.autogielda.pl K10580859

CITROEN XM: różne części z demontażu aut. sprzed. z Zachodu. Lipiny, tel. 068/388-60-01, 0511/94-45-55, 05006/3-05-03 G194HJH3F

CITROEN XM: zderzak przedni, grill, reflektory, halogeny, błotniki. Wrocław, tel. 0691/89-54-87 G19XELCY

CITROEN XM: fotele, kanapa, boczki, skóra tapicerka, stan bdb - 750 zł. Wrocław, tel. 0669/50-44-00 G10A-ES9W

CITROEN XM: szyberdach - 300 zł. Wrocław, tel. 0669/50-44-00 G10HYHYM

CITROEN XM, 2005 tys. km, 3000 ccm, V6, 24V, silnik - 950 zł. Wrocław, tel. 0669/50-44-00 G10HYJ7Y

CITROEN XM, 1989 r., 3000 ccm, benz., biały: różne części z demontażu. Jelenia Góra, tel. 0721/72-16-66 GG9P9WMM

CITROEN XM, 1990 r., 2000 ccm, benz., inst. gaz.: wszystkie części blacharskie i mechaniczne. Głogów, tel. 0604/47-72-21 G197Y3K

CITROEN XM, 1992 r., 2.1 TD, 3.0 E: części silników. Wrocław, tel. 0665/70-76-06 GG9A4AHF

CITROEN XM, 1992/98 r., 2000 ccm, 2100, benz., pompa hydrauliczna, kł. z uchwytem, przewód gętki, rozdzielacz krzywózwy, 2 szkl. pompa ham. nożnego, kierunkowskaz lewy w zderzaku, nowa, przewody krótkie sztywne - 300 zł. Kłodzko, tel. 074867-76-47, 0899/15-01-48 G10HTYPA

CITROEN XM, 1993 r., wszystkie części z demontażu. Jelenia Góra, tel. 0604/89-93-03, 0698/70-72-99 G104FXAL

CITROEN XM, 1994 r.: nadwozie na kolach (szare), stan lakieru bdb, po regeneracji wnętrza, silnik 3.0 E (przebieg 89 000 km), skrzynia bieg (5), półosie, chłodnica, komputery, pełne wyposażenie hydrauliczne i inne części. Paczków, powiat nyski, tel. 0606/15-33-85 GG9ENNA9

CITROEN XM, 1994 r., 3000 ccm, benz., V6: silnik, skrzynia bieg., kpl. nadwozie 4-drzwiowe w kolorze granatowym i inne. Paczków, powiat nyski, tel. 0606/15-33-85 GG9HKL3F

CITROEN XM, ZX: różne części. Wrocław, tel. 0669/50-44-00 G10AE9WC

CITROEN XSARA II: zderzak przedni - 200 zł. Tel. 071/383-45-05, 0793/22-50-17 G197EFCFC

CITROEN XSARA, 1600 ccm, HDI: silnik, osprzęt silnika. Grabów nad Prosną, powiat ostrzeszowski, tel. 0698/77-61-54 GG9RKK4P

CITROEN XSARA: airbag kierowcy - 200 zł. Jelcz-Laskowice, powiat olawski, tel. 0601/95-96-42 G1093NLSW

CITROEN XSARA PICASSO: maska silnika, błotniki, zderzak, belka zderzaka i inne. Mielnica, tel. 071/317-81-19, 0601/82-22-34 GG9PLLWV

CITROEN XSARA PICASSO, pokrywa silnika, atrapa, lustro lewe. Opole, tel. 0693/78-72-91 G197NMH7C

CITROEN XSARA, 1400 ccm, wysk. 1800 ccm, benz. 16V, silniki, skrzynie bieg., zawieszona, elem. blacharki i inne. Opole, tel. 0504/23-73-92 G19JAWTJ

CITROEN XSARA PICASSO, błotniki, lustera, drzwi, zderzaki, klapy tylna. Wrocław, tel. 0515/08-60-90 GG94H4YFH

CITROEN XSARA PICASSO: różne części mechaniczne i blacharskie. Wrocław, tel. 0602/27-76-99

CITROEN XSARA I, 1997 r.: błotniki, drzwi, el. podnoszniki szyby, klapy tylne, zderzak tylny. Wrocław, tel. 0515/08-60-90 GG94H4YFK

CITROEN XSARA, 1997/99 r., 1800 ccm, benz., różne części z demontażu. Jelenia Góra, tel. 0510/52-29-68 G197FTECE

CITROEN XSARA COUPE, 1998 r.: błotniki, drzwi, lustera, el. podnoszniki szyby, klapy tylna, lampy tylne. Wrocław, tel. 0515/08-60-90 GG94H4YFK

CITROEN XSARA, 1998 r., 1900 ccm, diesel: wszystkie części blacharskie i mechaniczne, silniki, skrzynia bieg., elem. wnętrza, zawieszanie i inne. Wrocław, tel. 0880/21-52-15 G19EX97R

CITROEN XSARA, 1998 r., 1900 ccm, diesel: silnik, skrzynia bieg., nne. Zagrodno, powiat zlotoryjski, tel. 0601/07-36-48 GG9NR474

CITROEN XSARA KOMBI, 1998/99 r., 1.6, 1.8 części z demontażu. Wrocław, tel. 0604/63-62-41, 0514/26-62-41 G197FMFPE

CITROEN XSARA PICASSO, 2000 r.: wszystkie elem. blach przodu. Wolow, tel. 0692/40-61-93 G197H9EXX

CITROEN XSARA PICASSO, 2001 r.: kpl. airbagów z deską rozd. Wolow, tel. 0692/40-61-93 G197H9EY9

CITROEN XSARA PICASSO, 2001 r., 1600 ccm, silnik, skrzynia bieg., zawieszanie, maska, lampy, zderzak, chłodnica, wzmacnienie, drzwi, karoseria. Zmirgof, powiat trzebnicki, tel. 0601/86-12-04 G10HYEAA

CITROEN XSARA PICASSO, 2002 r., 1600 ccm, wszystkie części z demontażu. Góra, tel. 0604/17-07-78 GG9P9WLV7

CITROEN XSARA PICASSO, 2002 r., 1600 ccm, HDI 16V, silnik, skrzynia bieg. - 2 500 zł. Miłecz, tel. 0606/97-15-43 G19NFTXL

CITROEN XSARA, 2004 r., 70 tys. km, 2000 ccm, HDI, 3-drzwiowy silnik, osprzęt silnika, skrzynia bieg., półosie, zawieszanie, klapy tylne z szybą, cwiartki nadwozia, airbagi, części do wer. angielski, tapicerki i inne. Brzeg, tel. 0600/73-25-17 GG943AWEN

CITROEN XSARA, PICASSO, C5, amortyzatory, drzwi, szyby, wahacze, silniki, skrzynie biegów, maski, lampy osprzęt silników, komputery, rozruszniki, alternatory, sprężyny, ukł. hamulcowy, chłodnica, kola, opony, fotele i inne. Walbrzych, tel. 0600/23-70-25, 0748646-49-57, 0748646-49-58 www.darwod.autogielda.pl K1051200

CITROEN ZX: wszystkie części z demontażu. Chojnów, powiat legnicki, tel. 0726/22-97-15 G10CAWE7

CITROEN ZX: różne części z demontażu aut. sprzed. z Zachodu. Lipiny, tel. 068/388-60-01, 0511/94-45-55, 05006/3-05-03 G194HJH3C

CITROEN ZX: belka tylna - 250 zł. Wrocław, tel. 0669/50-44-00 G10EH7Y7

CITROEN ZX: zderzak przedni. Wrocław, tel. 0515/08-60-90 G194HELRT

CITROEN ZX, 1992 r., wszystkie części z demontażu. Jelenia Góra, tel. 0604/89-93-03, 0698/70-72-99 G1079CC9

CITROEN ZX, 1992 r., karoseria - 250 zł. Jelenia Góra, tel. 0604/89-93-03, 0698/70-72-99 G10CLMRT

CITROEN ZX, 1992 r., 1400 ccm, wysk. wszystkie części z demontażu. Legnica, tel. 0601/58-58-99 G10C73TC

CITROEN ZX 1992 r., poj. 1.4, 1.7: różne części z demontażu. Trzebnica, tel. 071/387-49-37, 0606/28-75-78, 0666/27-69-89 GG9RKK33

CITROEN ZX, 1992/93 r., 1.4, 1.6: części z demontażu. Wrocław, tel. 0604/63-62-41, 0514/26-62-41 GG9TJ7AN

CITROEN ZX, 1993 r., 180 tys. km, 1400 ccm, benz., wysk. srebrny, silnik, zawieszanie, lampy, błotniki, drzwi, belka tylna, kola, szyby i inne. Polanica-Zdrój, powiat kłodzki, tel. 0887/10-47-01, 0887/06-35-31 GG9XMKMX

CITROEN ZX, 1993 r., 1400 ccm, benz.: różne części mech i blach., zderzaki, inne. Wrocław, tel. 0606/49-47-39 G197NF3NK

CITROEN ZX, 1994 r., 1.4, 1.6, 1.9 D: silnik, skrzynia bieg., drzwi, błotniki, pas przedni, lampy tylne, zderzaki, piasty, zaciski ham., amortyzatory, rozrusznik, alternator, komputer, wytryskiwacze, elem. plast. wnętrza, przełączniki pod kierownicę, inne. Bolesławiec, tel. 0662/48-83-64 GG9RKYJN

CITROEN ZX, 1994 r., maska, błotniki, drzwi, lampy, wentylatory, elem. kłozdki, tel. 0693/55-28-12 G10HTYXC

CITROEN ZX, 1994 r., 1400 ccm, benz.: wszystkie części z demontażu. Oleszna Podgórska, powiat lwówecki, tel. 0668/30-42-88 G197FYAX

CITROEN ZX, 1994 r., 1400 ccm, benz.: silnik, skrzynia bieg (5), inne. Zagrodno, powiat zlotoryjski, tel. 0601/07-36-48 GG9NR43N

CITROEN ZX, 1995 r., wszystkie części z demontażu. Jelenia Góra, tel. 0604/89-93-03, 0698/70-72-99 G1079CHX

CITROEN ZX, 1995 r., karoseria - 250 zł. Jelenia Góra, tel. 0604/89-93-03, 0698/70-72-99 G10CLMRW

CITROEN ZX, 1995 r., 145 tys. km, 1900 ccm, diesel, srebrny, silnik, skrzynia bieg., półosie, lampy, szyby, zawieszanie, fotele, przełączniki, błotniki, chłodnica, węże, zbiornik, stacyjka i inne. Polanica-Zdrój, powiat kłodzki, tel. 0887/10-47-01, 0887/06-35-31 G197ELJN3

DACIA LOGAN, różne części. Wrocław, tel. 071/398-96-27, 0502/13-32-60 G107JPC9

DAEWOO ESPERO, 2000 ccm, DOHC: wszystkie części z demontażu. Chojnów, powiat legnicki, tel. 0602/69-73-88 G197PJWKC

DAEWOO ESPERO: maska, błotniki, chłodnica, lampy, zderzaki. Smardzów, powiat oleśnicki, tel. 071/399-26-37, 0601/79-75-43 GG9P9WVK

DAEWOO ESPERO, drzwi kpl., prawe przednie i tylne oraz lewe tylne. Wilków Wielki, powiat dzierżonowski, tel. 0609/12-02-02 GG9HAK7N

DAEWOO ESPERO: różne części. Wrocław, tel. 0510/15-58-50 G19P4MCC

DAEWOO ESPERO, 2000 ccm: błotniki, lampy, maska, zderzak tylny, klapy, tapicerka, zaciski ham., chłodnica, przelk. kierownicza, głowica, nasada, alternator, rozrusznik, klimatyzacja, wytryskiwacze. Wrocław, tel. 0895/84-21-34 G1049KTN

DAEWOO ESPERO, 2000 ccm, benz.: skrzynia bieg., półosie, kolumny McPhersona, belka tylna, wzmacnienie przednie, błotniki tylne, lampy tylne, airbagi, chłodnica, wentylatory, osprzęt silnika. Wrocław, tel. 0515/08-60-90 GG94HYFF

DAEWOO ESPERO, 1500 ccm, DOHC: silnik + skrzynia bieg., głowica, wytryski, rozrusznik, alternator i inne. Zabkowice Śląskie, tel. 0609/30-78-38 G194MHYJ7

DAEWOO ESPERO, 1996 r.: różne części blacharskie, lampy, inne. Lwówek Śląski, tel. 072/686-34-99 G197RXR3J

DAEWOO ESPERO CD, 1996/97 r., 1.5, 1.8, 2.0: części z demontażu. Wrocław, tel. 0604/63-62-41, 0514/26-62-41 GG94XC7E

DAEWOO ESPERO, 1997 r., 2000 ccm, benz., różne części. Jawor, tel. 0600/26-35-06 G10FXPN4

DAEWOO ESPERO, 1999 r., 1500 ccm, benz., 16V: wszystkie części z demontażu. Świebodzice, powiat swidnicki, tel. 0609/86-84-01 GG9P9WKC

DAEWOO ESPERO, 1999 r., 2000 ccm, benz., inst. gaz.: wszystkie części mechaniczne i blacharskie, silnik, zawieszanie, skrzynia bieg., kola, drzwi, fotele, elem. wnętrza i inne z demontażu. Wrocław, tel. 0889/02-10-21 G10C3WJ3

DAEWOO ESPERO, 2000 r., 1500 ccm, benz., silnik + skrzynia bieg., drzwi, błotniki, maska, lampy, inne. Bolesławiec, tel. 0602/23-29-81 G197PF4C4

DAEWOO ESPERO, 2000 r., 2000 ccm, benz., inst. gaz.: wszystkie części blacharskie i mechaniczne. Legnica, tel. 0601/58-58-99 G10EWLX1R

DAEWOO ESPERO, NEXIA: wszystkie części. Rawicz, tel. 0607/78-08-20 G107LAT

DAEWOO LANOS, 1600 ccm, 16V, głowica, sprzęgło, łożki, miska olejowa, pokrywa zaworów, kola pasowe, kolektor wydechowy, kolektor ssący. Jelcz-Laskowice, powiat olawski, tel. 0609/83-11-00 G197AMXHA

DAEWOO LANOS: różne części z demontażu. Jelenia Góra, tel. 0721/72-16-66 G19Y4YRM

DAEWOO LANOS: wszystkie części z demontażu. Rawicz, tel. 0607/78-08-20 G194XAT7J

DAEWOO LANOS, 1500 ccm, DOHC: silnik, skrzynia bieg., maska, zderzaki, klapy tylna, zawieszanie, drzwi, kola, lampy, chłodnica z klimat. i inne. Trzebnica, tel. 0514/68-42-55 G10HHLJH

DAEWOO LANOS, maski, reflektory. Wrocław, tel. 0603/66-97-27 G10FM3CL

DAEWOO LANOS, maska, błotniki przednie, wzmacnienie czołowe, reflektory, kierunkowskaz, atrapa i inne. Wrocław, tel. 0603/66-97-27 G10Y939

DAEWOO LANOS, 1500 ccm, DOHC: silnik + skrzynia bieg., głowica, wytryski, rozrusznik, alternator i inne. Zabkowice Śląskie, tel. 0609/30-78-38 G194MHYJ4

DAEWOO LANOS, 1998 r., 1500 ccm, wszystkie części z demontażu. Lwówek Śląski, tel. 0668/30-42-88 G10C7WV4

DAEWOO LANOS SEDAN, 1999 r.: różne części mech. i blacharskie. Mirsk, powiat lwówecki, tel. 0691/41-15-04 GG9R99P9

DAEWOO LANOS, 1998/99 r., 1.4, 1.5: części z demontażu. Wrocław, tel. 0604/63-62-41, 0514/26-62-41 GG9TJ79E

DAEWOO LANOS, 2004 r., 1500 ccm, benz.: różne części z demontażu. Chojnów, powiat legnicki, tel. 0795/32-29-20 GG9R99NT

DAEWOO LANOS, 2004 r., 1.4, 1.5, 1.6: różne części z demontażu. Wrocław, tel. 0693/21-67-36 G104XL9L

DAEWOO LANOS, LEGANZA: silniki, skrzynie bieg., drzwi, maski, szyby, lampy, osprzęt silników, amortyzatory, sprężyny, wahacze, ukł. hamulcowy, chłodnica, kola, opony, fotele i inne, moźl. wysyła. Walbrzych, tel. 0600/23-70-25, 0748646-49-57, 0748646-49-58 www.darwod.autogielda.pl K10581009

DAEWOO LANOS, NEXIA: silnik, skrzynia bieg., maska, błotniki. Wrocław, tel. 0790/25-05-72 G10C9XNM

DAEWOO LEGANZA, 1998 r.: wszystkie części z demontażu. Jelenia Góra, tel. 0604/89-93-03, 0698/70-72-99 G107FPY

DAEWOO LEGANZA, NUBIRA: różne części mech. i blach., od 10 zł. Wrocław, tel. 0514/91-31-31 lub SMS G10HAARX

DAEWOO MAGNUM: maska, powiat oleśnicki, tel. 071/35-42-43 GG9AMEKF

DAEWOO MATIZ, drzwi. Legnica, tel. 0601/58-58-99 G10C73TM

DAEWOO MATIZ: wszystkie części z demontażu. Rawicz, tel. 0607/78-08-20 G197PXFLC

DAEWOO MATIZ: kierownica, kpl. półosie, rozrusznik, lustera, fotele i inne. Wrocław, tel. 0793/43-64-13 G1947XC4X

DAEWOO MATIZ: zderzak tylny - 100 zł, bagażnik, oryg. - 150 zł, drzwi plastikowe - 150 zł, kierownica + stacyjka, kpl. - 100 zł, el. zam. prawe, pompa hamulcowa i inne. Wrocław, tel. 0793/43-64-13 G194TXJ4

DAEWOO MATIZ: inst. elektr., kpl. półosie, elem. plastikowe i inne. Wrocław, tel. 0669/82-65-80 G19MX97W

DAEWOO MATIZ: zderzak tylny, drzwi prawe tylny, kpl., kierownica + stacyjka. Wrocław, tel. 0669/82-65-80 G19MX97X

DAEWOO MATIZ, różne części z demontażu. Zabkowice Śląskie, tel. 0609/30-78-38 G197F7HYM

DAEWOO MATIZ, 1998 r.: wszystkie części z demontażu. Świebodzice, powiat swidnicki, tel. 0609/86-84-01 G19437RXK

DAEWOO MATIZ, 1999 r.: różne części mech. i blacharskie, elem. plast. wnętrza. Mirsk, powiat lwówecki, tel. 0691/41-15-04 GG9R99NE

DAEWOO MATIZ, 2000 r.: zderzak tylny, elem. blacharki, osprzęt silnika, półosie, piasty, rozrusznik, tłumiki i inne. Bolesławiec, tel. 0602/23-29-81 GG9TJ77F

DAEWOO MATIZ, 2000 r.: zderzak tylny, drzwi prawe kpl., elem. plastikowe, zbiornik spryskiwaczy, pompa hamulcowa i inne. Wrocław, tel. 0793/43-64-13 G1947XC73

DAEWOO MATIZ, 2001 r., 900 ccm: wszystkie części z demontażu. Żagań, tel. 0512/60-66-79 GG9RKRJP

DAEWOO MATIZ, 2002 r.: wszystkie części z demontażu, elem. blacharki, zawieszanie, osprzęt, tapicerka i inne. Wrocław, tel. 0796/62-56-10 G109F9TM

DAEWOO MATIZ, 2003 r., wszystkie części z demontażu, elem. wnętrza, elem. blacharki. Wrocław, tel. 0880/21-52-15 G10AE3TC

DAEWOO MATIZ, 2004 r., 42 tys. km, 800 ccm: wszystkie części, silnik + skrzynia bieg., chłodnica, komputer, akumulator i inne, samochód po dachowaniu, cena od 100 zł. Tel. 0603/80-40-85, 071/30-15-94 G1979YNEA

DAEWOO MATIZ, 2007 r.: maska, grill, błotniki, lampy, zderzaki, klapy tylna, drzwi, fotele tylny, komputer, stacyjka, cewka, wytryskiwacze, filtr powietrza, chłodnica, alternator, rozrusznik. Wrocław, tel. 0691/06-96-21 G10HYCEH

DAEWOO MATIZ, LANOS: wszystkie części z demontażu. Wrocław, tel. 0609/83-67-37 GG9J3PWP

DAEWOO MATIZ, TICO: zderzaki, błotniki, cwiartki nadwozia, dach, serwo i inne. Prusice, powiat trzebnicki, tel. 0603/63-17-70 G197H9F4W

DAEWOO MUSSO: wszystkie części, moźl. wysyła. Bielany Wrocławskie, tel. 0790/31-17-58 G107FHWYR

DAEWOO MUSSO, 1996 r., 2900 ccm, diesel: wszystkie części z demontażu. Świebodzice, powiat swidnicki, tel. 0609/86-84-01 G19AFFJ3K

DAEWOO NEXIA, 1500 ccm, wszystkie części z demontażu. Pleszew, tel. 0606/32-31-21 G10FJLLA

DAEWOO NEXIA: drzwi, maska, lampy, błotniki, halogeny, lustera, zderzaki, belki zderzaka, grill, nasada, kierunkowskaz, klapy tylna do halbachka, przełączniki, felgi. Wrocław, tel. 0693/21-67-36 G1049LTE

DAEWOO NEXIA, silnik, skrzynia bieg., głowica, blok silnika, wytryskiwacze, drzwi, klapy tylna, lampy tylne, reflektory, inne. Zabkowice Śląskie, tel. 0609/30-78-38 G194JLYPP

REGENERACJA GŁOWIC
SPAWANIE ALUMINIUM -
Wrocław, ul. Bracka 15 (wjazd od ul. Toruńskiej)
tel. 071/326 05 84, 326 05 34
0502 566 406, 0893 14 41 40

DAEWOO NEXIA HATCHBACK, 1995 r., 1500 ccm, benz., wszystkie części z demontażu. Niemcza, powiat dzierżonowski, tel. 0609/12-02-02 G19TMM7P

DAEWOO NEXIA, 1996 r., 1500 ccm, 16V, wszystkie części, wysyła, moźl. wykonać montaż. Jelenia Góra, tel. 0788/71-05-55 G197FC34J

DAEWOO NEXIA, 1996 r., różne części mech. i blacharskie - od 10 zł. Opole, tel. 07745/3-79-23 G19BYHCE

DAEWOO NEXIA, 1996/97 r., 1500 ccm, 16V: części z demontażu. Wrocław, tel. 0604/63-62-41, 0514/26-62-41 GG9TJ74N

DAEWOO NEXIA, 1997 r., 1500 ccm, 8V, zielony, różne części z demontażu. Wcwanzy, powiat olawski, tel. 0669/39-82-76 G10FPHCM

DAEWOO NEXIA GLE SEDAN, 1997 r., 1500 ccm, benz., inst. gaz., wszystkie części blacharskie i mechaniczne, zawieszanie, silnik, skrzynia bieg., elem. wnętrza i inne z demontażu. Wrocław, tel. 0796/62-56-10 G109P9FA

DAEWOO NEXIA SEDAN, 1998 r., 1500 ccm, benz.: wszystkie części z demontażu, inst. gazowa. Zabkowice Śląskie, tel. 0609/01-69-97 G10ACW7F

DAEWOO NEXIA, MATIZ, reflektory, lampy tylne, elem. blacharki, zderzaki, lustera, różne inne części, moźl. wysyła. Kłodzko, tel. 0665/19-15-08, 0603/27-49-46 G197HNNUF

DAEWOO NEXIA, NUBIRA, ESPERO: silniki, skrzynie biegów, drzwi, maski, szyby, lampy, osprzęt silników, komputery, rozruszniki, alternatory, amortyzatory, sprężyny, wahacze, ukł. hamulcowy, chłodnica, kola, opony, fotele i inne. Walbrzych, tel. 0600/23-70-25, 0748646-49-57, 0748646-49-58 www.darwod.autogielda.pl K10580829

DAEWOO NUBIRA KOMBI, 1600 ccm, 16V: wszystkie części z demontażu. Gostyń, tel. 0605/72-

FIAT CINQUECENTO, 1993 r., 700 ccm, wszystkie części z demontażu. Lwówek Śląski, tel. 0668/30-42-88 G194RTYHE

FIAT CINQUECENTO, 1993 r., wszystkie części z demontażu. Świebodzice, powiat świdnicki, tel. 0609/86-84-01 G1943X7PY

FIAT CINQUECENTO, 1994 r., 700 ccm, wszystkie części z demontażu. Jelenia Góra, tel. 0604/89-93-03, 0698/70-72-99 G1079CCT

FIAT CINQUECENTO, 1994 r., 0,7, 0,9, różne części z demontażu. Wrocław, tel. 0669/53-20-42 G10A7XTA

FIAT CINQUECENTO, 1994 r., 0,7, 0,9, różne części z demontażu. Wrocław, tel. 0503/78-64-34 G1079ACF

FIAT CINQUECENTO, 1994 r., 700 ccm, wszystkie części z demontażu. Wrocław, tel. 0796/62-56-10 G109FA9A

FIAT CINQUECENTO, 1995 r., 700 ccm, kolor czerwony, wszystkie części blacharskie i mechaniczne. Głogów, tel. 0604/47-72-21 G1097PF4

FIAT CINQUECENTO VAN, 1995 r., 900 ccm, silnik, kpl. - 400 zł, skrzynia bieg (5) - 250 zł, maska - 100 zł, klapa tylna - 150 zł, szyba przednia - 100 zł, lampy tylne - 40 zł szt., reflektory - 70 zł szt., komputer, licznik i inne. Krośnice, powiat milicki, tel. 0721/22-84-67 G10HLCR

FIAT CINQUECENTO, 1995 r., 700 ccm, benz., wszystkie części. Lubin, tel. 0604/34-58-55 G109C9CF

FIAT CINQUECENTO, 1995 r., 900 ccm, silnik, skrzynia bieg, drzwi, fotele, maska, szyby i inne. Wrocław, tel. 0790/25-05-72 G104FVNP

FIAT CINQUECENTO, 1996 r., 120 tys. km, 1100 ccm, wszystkie części z demontażu. Chojnow, powiat legnicki, tel. 0513/70-94-71 G197KNANR

FIAT CINQUECENTO, 1996 r., 700 ccm, wszystkie części z demontażu. Legnica, tel. 0601/58-58-99 G10HYAWH

FIAT CINQUECENTO, 1996 r., 700 ccm, 900, silnik, głowica, sprzęgło, maska, silnik, drzwi, zb. paliwa, pompa paliwa, osłona tylna, Oleśnica, tel. 0601/41-23-29, 071/793-35-09 G10HW4KH

FIAT CINQUECENTO, 1997 r., 700 ccm, wszystkie części z rozbiórki. Siedliska, powiat legnicki, tel. 0888/01-02-12 G10MXJN

FIAT CINQUECENTO, 1998 r., 700 ccm, różne części z demontażu. Ostrów Wielkopolski, tel. 0698/77-82-68 G9GRKJAN

FIAT CINQUECENTO, 1998 r., kolo zapasowe (nowe) - 200 zł, Wrocław, tel. 0608/84-46-03 G10E7H7

FIAT CINQUECENTO, 1998/03 r., 900 ccm, benz., silnik + skrzynia bieg, elem. blacharki. Jelenia Góra, tel. 0608/84-90-36, 0880/81-82-06 G1049LAF

FIAT CINQUECENTO, SEICENTO: zderzak, lusterka, chłodnica, drzwi, silnik i inne. Tel. 0601/95-16-78 G194HFAKX

FIAT CINQUECENTO, SEICENTO, TEMpra, TIPO, UNO silniki, skrzynie biegów, drzwi, maski, szyby, lampy, osprzęt silników, amortyzatory, sprężyny, wahacze, ukł. hamulcowy, chłodnica, kola, opony, fotele i inne, moźl. wysyła, kpl. Walbrzych, tel. 0600/23-70-25, 074/846-49-57, 074/846-49-58 www.darwod.autogielda.pl K10580939

FIAT CINQUECENTO, STILO, SEICENTO, lusterka, elementy lusterek, reflektory, Legnica, tel. 0607/84-79-73, 0723/70-17-43 G104PCHY

FIAT COUPE, 1994/00 r., 1800 ccm, 16V, benz., (VFD) skrzynia biegów, pas przedni, reflektory, zderzak tylny, lampy, drzwi, wozek, belka tylna, półosie, zwrotnice, wahacze, kolumny McPhersona, amortyzatory, sprężyny, przepływomierz, konsola, licznik, komputer, pompa wspom., alternator, rozrusznik, przekładnia kier. i inne, wysyła na całą Polskę. Świdnica, tel. 0600/28-37-55, 0660/31-40-31 www.auto-czesci.autogielda.pl auto-czesci1@o2.pl K1944C33

FIAT COUPE, 1998 r., 104 tys. km, 2000 ccm, 20V turbo, silnik, skrzynia biegów, szyby, reflektory, chłodnica, pas przedni, błotniki, drzwi lewe, zderzak i lampy tylne, lusterka, airbagi, turbina, intercooler, wężę, pompa paliwa, półosie z przegubami, wozek, belka tylna, cewki, rozrusznik, układ wydechowy, stacyjka, kierownica skórzana, wysyła na całą kraj. Świdnica, tel. 0600/28-37-55, 0660/31-40-31 www.auto-czesci.autogielda.pl auto-czesci1@o2.pl K12107439

FIAT CROMA, 2000 ccm, 16V, wszystkie części z demontażu. Legnica, tel. 0723/23-69-59 G10HC4W

FIAT CROMA, 2500 ccm, turbo D, turbosprężarka, alternator, rozrusznik, skrzynia bieg, przekł. kierownicza, Miłcz, tel. 0504/34-87-62 G19WTLR7

FIAT CROMA, 1989 r., 2000 ccm, i.e., 5-drzwiowy, drzwi, błotniki, maski, zderzaki, szyby, lusterka, reflektory, szyberdach, wzmacnienia, zawieszania przednie i tylne, skrzynie bieg., półosie, osprzęt silników, elementy wyposaż. wnętrza i inne, moźl. wysyła. Kamienna Góra, tel. 0697/87-15-73 G99TJ4PJ

FIAT CROMA, 2006 r., zderzak przedni, halogeny, reflektory, intercooler, przewody klimat. Wrocław, tel. 0693/21-67-36 G104MXE

FIAT CROMA, DUCATO, FIORINO, lusterka, elem. lusterek, reflektory, zderzaki, lampa. Legnica, tel. 0607/84-79-73, 0723/70-17-43 G109X97H

FIAT DOBLO, 2001 r., 1900 ccm, jTd, różne części z demontażu, moźl. wysyła. Bielski Wrocławskie, tel. 0790/31-17-58 G107HFH4

FIAT DOBLO, 2001 r., 1200 ccm, wszystkie części z demontażu inne. Wrocław, tel. 0691/06-96-21 G10C4T9

FIAT DOBLO, 2007 r., maska, błotniki, zderzak, lampy, grill, okular, drzwi, klapa tylna, chłodnica, intercooler, pokrywa silnika, belka zderzaka, przekł. kierownicza. Wrocław, tel. 0691/06-96-21 G197JXNN

FIAT DOBLO II, 2007 r., zderzak, lampy, grill, drzwi, Wrocław, tel. 0666/70-76-06 G99AAAYF

FIAT DOBLO, SCUDO: silniki kpl., miski olejowe, bloki, pompy, wtryskiwacze, alternatory, rozruszniki, osprzęt elektroniczny, komputery i inne. Wrocław, tel. 071/342-19-70, 0601/74-19-45 G197J397A

FIAT DUCATO, 2800 ccm, jTd, silnik kompletny oraz części silnika. Czerna, powiat bolesławiecki, tel. 0886/45-08-46 G10HCYXK

FIAT DUCATO, skrzynie bieg. do wszystkich modeli Leszno, tel. 0605/69-32-89 G99L77YH

FIAT DUCATO, fotele 1, 2-osobowe, rozkładane. Olawa, tel. 0794/63-43-77, 0785/23-39-93 G10EYMX7

FIAT DUCATO, 1994 r., różne części z demontażu. Pakosław, powiat rawicki, tel. 0604/69-98-10 G10HCY4Y

FIAT DUCATO, 1900 ccm, TD, 2500 TD, w całości lub na części, zawieszanie przednie i tylne, elem. blacharki, oświetlenie, zderzaki, Prusice, powiat trzebnicki, tel. 0603/63-17-70 G197HCFMR

FIAT DUCATO, amortyzatory, drzwi, szyby, wahacze, silniki, skrzynie biegów, maski, lampy, osprzęt silników, komputery, rozruszniki, alternatory, sprężyny, ukł. hamulcowy, chłodnica, kola, opony, fotele i inne wysyła na cały kraj. Walbrzych, tel. 0600/23-70-25, 074/846-49-57 www.darwod.autogielda.pl K10634199

FIAT DUCATO, wszystkie części mech i blacharskie. Wrocław, tel. 0609/83-67-37 G99HLJ3

FIAT DUCATO, 2000 r., 2,2, 2,3, 2,5, 2,8, 3,0 jTd, 1,9, 2,5, 2,8 TD, 1,9 TD, 2,5 D, 2,8 D, 2,0 E, silniki kpl., miski olejowe, bloki, wały, tłoki, głowice kpl., pompy, wtryskiwacze, turbiny, półosie, zwrotnice, alternator, skrzynia bieg. do 2,0 E, kola 16", tapicerka i inne. Wrocław, tel. 0601/74-19-45, 071/342-19-70 G197J3EL3

FIAT DUCATO, 2000 r., 2500 ccm, diesel, różne części. Wrocław, tel. 0666/70-76-06 G99AA4YM

FIAT DUCATO, 1992 r., 180 tys. km, 2500 ccm, diesel, silnik - 2.400 zł, skrzynia bieg. - 1.200 zł, Bielski Wrocławskie, tel. 0512/60-66-79 G19TMMVM

FIAT DUCATO, 1992 r., poj. 1,9, 2,0: wszystkie części z demontażu. Bolesławiec, tel. 0880/33-08-93 G1943X7KL

FIAT DUCATO, 1992 r., 2500 ccm, diesel, różne części mech i blacharskie. Głogów, tel. 0604/47-72-21 G197NPNK7

FIAT DUCATO, 1992 r., wszystkie części z demontażu. Jelenia Góra, tel. 0604/89-93-03, 0698/70-72-99 G1079CCH

FIAT DUCATO MAXI, 1992 r. nadwozie - 1.000 zł, Ruszów, powiat zgorzelecki, tel. 0603/35-22-81, 0665/06-63-97 G99N9FTY

FIAT DUCATO, 1992 r., 2500 ccm, diesel, chłodnica, przekł. kierownicy, rozrusznik. Wrocław, tel. 0790/50-97-30 G10FHW3

FIAT DUCATO, 1993 r., 190 tys. km, 2500 ccm, turbo D, silnik kpl. - 3.000 zł, skrzynia bieg. - 1.200 zł, Bielski Wrocławskie, tel. 0512/60-66-79 G99RKTJ7

FIAT DUCATO, 1993 r., 1900 ccm, diesel, wszystkie części z demontażu. Chojnow, powiat legnicki, tel. 0602/58-63-39, 0608/58-41-30 G99PLKEL

FIAT DUCATO, 1993 r., 1,9, 2,0, 2,5 E, D, silniki na gwarancji, osprzęt silników, doły, wały, głowice, pompy, turbiny, skrzynie bieg., półosie, chłodnica, obciążenie, oświetlenie, mechaniczne, inne moźl. wysyła w 24 h. Kłodzko, tel. 0601/62-21-37 G10A34AF

FIAT DUCATO, 1994 r., 2500 ccm, diesel, półosie, rozrusznik, silnik - 1.100 zł, Ruszów, powiat zgorzelecki, tel. 0603/35-22-81 G197FPANV

FIAT DUCATO, 1994/02 r., 1,9, 2,0, 2,5, 2,3, 2,8 D, TD, TD, jTd, silniki, części silników, skrzynie bieg., półosie, piasty, zawieszania, resory, drzwi, maski, lampy, chłodnica, błotniki, felgi, fotele, inne. Walbrzych, tel. 0604/62-70-89 G109XEP

FIAT DUCATO, 1994/05 r., reflektory, maska, błotniki, zderzaki, atrapa, drzwi, lampy tylne i inne. Wrocław, tel. 0603/66-97-27 G197E9H7K

FIAT DUCATO, 1994/05 r., reflektory, maska, błotniki, zderzaki, atrapa, drzwi, lampy tylne i inne. Wrocław, tel. 0603/66-97-27 G197E9H7K

FIAT DUCATO, 1994/08 r.: różne części do różnych pojemności, moźl. wysyła. Bielski Wrocławskie, tel. 0790/31-17-58 G107FH9W

FIAT DUCATO, 1995/10 r., 1900 D, 1900 TD, 2500 D, 2500 TD, 2300 jTd, 2800 jTd: silniki w całości lub na części, skrzynie bieg., półosie, przekł. kierownicy, rozrusznik, elem. plastikowe, elem. blacharki, oświetlenie, zawieszanie i inne, moźl. wysyła. Prusice, powiat trzebnicki, tel. 0606/40-03-11 G109RXNJ

FIAT DUCATO, 1995/97 r., 2500 ccm, TD, skrzynia bieg., głowica, turbina, pompa wtrysk., rozrusznik, alternator, pompa vacuum, chłodnica, maska, silnik, pompa wody, przeguby i inne. Głucholazy, powiat nyski, tel. 078/183-28-27 G197NANE

FIAT DUCATO, 1996 r., 1900 ccm, diesel, silnik, skrzynia bieg. - 1.900 zł, Rawicz, tel. 0607/78-08-20 G1943KEAA

FIAT DUCATO, 1996 r., 2500 ccm, silnik + skrzynia bieg. - 1.700 zł, Rawicz, tel. 0607/78-08-20 G10HY49D

FIAT DUCATO, 1996/06 r., 1,9, 2,5, 2,8 D, jTd, silniki, skrzynie bieg., głowice, pompy wtryskowe, wtryskiwacze, tłoki, korbowody, osprzęt silników, przekł. kierownicza, półosie, zawieszania, chłodnica, maska, zderzaki, drzwi, błotniki, oświetlenie, fotele, felgi, chwiatki nadwozia i inne. Brzeg, tel. 0600/73-25-17 G1943A499

FIAT DUCATO, 1997 r., 198 tys. km, 2500 ccm, diesel, silnik, skrzynia bieg., lampa, lusterka - od 50 zł. Tel. 0514/91-31-31 G10HMYNL

FIAT DUCATO, 1997 r., 2500 ccm, TD: drzwi, alternator, rozrusznik, zb. paliwa, wentylatory i inne. Kłodzko, tel. 0605/42-42-62 G99RKNY7

FIAT DUCATO, 1997 r., 2500 ccm, turbo D, silnik + skrzynia bieg. i inne. Opole, tel. 077/464-33-52, 0503/50-17-42 G109X3F9

FIAT DUCATO, 1997 r., 2500 D, TD, TD, 2800 D, TD, TD, iTD silniki, skrzynie bieg., osprzęt silnika. Sułow, powiat milicki, tel. 0782/82-84-82 G194PXR9X

FIAT DUCATO, 1997 r., 198 tys. km, 2500 ccm, diesel, silnik, skrzynia bieg., różne części mech i blach., od 10 zł Wrocław, tel. 0514/91-31-31 G10H4ARR

FIAT DUCATO, 1997/02 r., silniki 1,9, 2,5 D, TD, TD, 2,8 D, TD, jTd, na gwarancji, doły, wały, głowice, pompy, skrzynie bieg., obciążenie, oświetlenie, mechaniczne i wszystkie inne moźl. wysyła. Kłodzko, tel. 0601/62-21-37 G10FM7PX

FIAT DUCATO, 1998 r., 2800 ccm, diesel, skrzynia bieg. - 1.700 zł, Bielski Wrocławskie, tel. 0790/31-17-58 G107FHXW

FIAT DUCATO, 1998 r., 2500 ccm, diesel, silnik kpl. - 3.500 zł, Bielski Wrocławskie, tel. 0790/31-17-58 G107FHMT

FIAT DUCATO, 1998 r., 2500 ccm, TD: chłodnica, blok, tłoki, miska olejowa, skrzynia bieg., półosie, obud. filtra pow Brzeg, tel. 0688/01-22-68 G99TJ4MM

FIAT DUCATO, 1998 r., maska, grill, zderzak. Wrocław, tel. 0666/70-76-06 G99AA4C3R

FIAT DUCATO, 1998 r., 2800 ccm, turbo D, wszystkie części z demontażu, elem. blacharki, części mechaniczne, silniki, skrzynie bieg., szyby, elem. wnętrza, zderzaki, zawieszania i inne. Wrocław, tel. 0692/96-65-03 G99TJ4MK

FIAT DUCATO, 1998 r., 1,9-2,5 D, TD silniki, skrzynie bieg., inne. Zagań, tel. 0512/60-66-79 G99RKLJW

FIAT DUCATO, 1999 r.: błotnik przedni, lewy, nowo, pomarańczowy, nowe amortyzatory kpl., przednie i tylne, nowe opony 195/70 R15C i RF (wzmocnione), letnie i zimowe. Lwówek Śląski, tel. 0880/22-99-22 G99RKYXP

FIAT DUCATO, 2000 r., fotele przednie, stan db - 400 zł. Jelenia Góra, tel. 0608/84-90-36 G19XERMT

FIAT DUCATO, 2000 r. przedni pas, okular, chłodnica, wentylatory, maska, grill, błotniki, lampy, kierunkowskazy, zderzak. Wrocław, tel. 0605/84-21-34 G1049KWNV

FIAT DUCATO, 2002 r., 2000 ccm, jTd, różne części. Wrocław, tel. 0664/52-87-04 G99MHJTP

FIAT DUCATO, 2003 r., 2800 ccm, turbo D, pompa wspom. kierownicy Kłodzko, tel. 0605/42-42-62 G1944NH7L

DUCATO, BOXER, JUMPER, MASTER
CZĘŚCI NOWE I UŻYWANE
WYMIANA, NAPRAWA
Warształ, tel. 071/329-31-03
Części, tel. 0-790 49 22 23
ul. Kleczkowska 52 (port), godz. 9-18

FIAT DUCATO, 2003 r.: amortyzatory przednie i tylne, nowe, opony letnie i zimowe, 195/70/15C, nowe. Lwówek Śląski, tel. 0880/22-99-22 G197LEH3

FIAT DUCATO, 2003 r., 2000 ccm, HDI: różne części. Wrocław, tel. 0666/70-76-06 G99AA4C4R

FIAT DUCATO, 2008 r.: maska, błotniki, zderzak, lampy, zamki, lusterka, szyba, belka zderzaka, chłodnica, pas przedni, grill, filtr powietrza. Wrocław, tel. 0601/06-05-95 G197NMHPX

FIAT FIORINO, 1992 r., 1700 ccm, diesel, wszystkie części z demontażu. Jelenia Góra, tel. 0604/89-93-03, 0698/70-72-99 G1079CFP

FIAT FIORINO, 1992 r., 1900 ccm, diesel, biały, wszystkie części z demontażu, zarejestrowany w kraju. Jelenia Góra, tel. 0604/89-93-03, 0698/70-72-99 G1079CJJ

FIAT FIORINO, 1994 r., diesel, karoseria - 350 zł. Jelenia Góra, tel. 0604/89-93-03, 0698/70-72-99 G10CLMT4

FIAT FIORINO, TEMpra, TIPO, UNO, 1990/97 r., 1700 ccm, diesel, silnik, Paczków, powiat nyski, tel. 0606/15-33-85 G194CNXP

FIAT GRANDE PUNTO, wszystkie części mech. i blacharskie. Wrocław, tel. 0609/83-67-37 G99J3PFY

FIAT GRANDE PUNTO, 2006 r. zderzaki, reflektory, pas przedni, błotniki, belka zderzaka, chłodnica, tylny atrapa, klapy tylna, lampy tylne, felga, głowice, wentylatory, drzwi lewe i prawe. Wrocław, tel. 0601/06-05-95 G1049M9T

FIAT IDEALMINVAN: błotniki, Oleśnica, tel. 071/315-40-51 G99AME3E

FIAT MAREA, maska, błotniki, zderzaki, reflektory, atrapa. Wrocław, tel. 0601/59-21-76 G10CA4MR

FIAT MAREA WEEKEND, 1996 r., wszystkie części z demontażu. Jezek-Laskowice, powiat olawski, tel. 0607/23-81-65 G10HY3XP

FIAT MAREA WEEKEND, 1996/01 r., 180 tys. km, 1900 ccm, turbo D, niebieski met., wszystkie części z demontażu, silniki, skrzynie bieg., oświetlenie, elem. blacharki, stan idealny, chłodnica. Prochowice, powiat legnicki, tel. 0669/47-63-34 G10HRAER

FIAT MAREA WEEKEND 1996/02 r., 83 tys. km, 1600 ccm, 16V, szyby, chłodnica, pas przedni, wozek, chwiatki przednie nadwozia, drzwi, lusterka, klapy i lampy tylne, wahacze, zwrotnice, półosie, belki tylne, stacyjka, kolumny McPhersona, licznik, rozrusznik, stacyjka, airbagi, klimat, komputer, zamki centralne i wiele innych, moźl. wysyła na całą Polskę. Świdnica, tel. 0600/28-37-55, 0660/31-40-31 www.auto-czesci.autogielda.pl auto-czesci1@o2.pl K10985769

FIAT MAREA WEEKEND TD75, TD100, 1996/02 r., 1900 ccm, turbo D, elementy klimatyzacji, szyby, pas przedni, drzwi, lusterka, klapy tylna, lampy tylne, półosie, zwrotnice, wahacze, kolumny McPhersona, belka tylna, przekładnia kier., pompa wtrysku, pompa wspom. kier., turbina, alternator, rozrusznik, airbagi, wozek i inne, moźl. wysyła na całą Polskę. Świdnica, tel. 0600/28-37-55, 0660/31-40-31 www.auto-czesci.autogielda.pl auto-czesci1@o2.pl K1879LWN

FIAT MAREA WEEKEND, 1996/02 r., 1800 ccm, 16V, skrzynia biegów, klimatyzacja, chwiatki nadwozia, szyby, blacharka, klapy tylna, lampy tylne, silniczki wycozacze, klamki, belka tylna, wahacze, amortyzatory, sprężyny, zwrotnice, półosie, przekładnia kier., alternator, rozrusznik, pompa wspom. i inne, moźl. wysyła lub dowozu do klienta. Świdnica, tel. 0600/28-37-55, 0660/31-40-31 www.auto-czesci.autogielda.pl auto-czesci1@o2.pl K1847J47

FIAT MAREA, 1997/98 r., 1,6 16V, 1,8 16V: części z demontażu. Wrocław, tel. 0604/63-62-41, 0514/26-62-41 G99TWFJ

PODUSZKI POWIETRZNE, ZAPLEKI, TAŚMY KIEROWNICZE, SENSOY, KONSOLE AIRBAGI
SKUP, SPRZEDAŻ LEGNICA
tel. 0-662 340 970

FIAT MAREA WEEKEND, 1998 r., 1600 ccm, 16V, benz., wszystkie części z demontażu. Chojnow, powiat legnicki, tel. 0880/33-08-93 G197FCLR

FIAT MAREA, 1998 r., maska, błotniki, reflektory, soczewki, grill, zderzak przedni, chłodnica, wentylatory, alufelgi, filtr powietrza. Wrocław, tel. 0667/22-61-18 G197LHJEC

FIAT MAREA, 1998 r., 1900 ccm, turbo D: skrzynia bieg. (sofi) - 600 zł, alternator - 400 zł. Ziębice, powiat ząbkowski, tel. 0790/31-17-58 G107FJNC

FIAT MAREA WEEKEND, 1999 r., 1900 ccm, turbo D, wszystkie części z demontażu. Szprotawa, powiat ząbkowski, tel. 0608/55-47-49 G1093RAP

FIAT MAREA WEEKEND, 1999 r., 2000 ccm, benz.: skrzynia bieg., inne. Świebodzice, powiat świdnicki, tel. 0609/86-84-01 G194XR7CH

FIAT MAREA KOMBI, 1999 r., 2000 ccm, wszystkie części. Świebodzice, powiat świdnicki, tel. 0792/54-10-77 G10C44PF

FIAT MAREA WEEKEND, 1999 r., 1800 ccm, 16V, różne części z demontażu. Zagrodno, powiat zlotoryjski, tel. 0601/07-36-40 G99NR3HW

FIAT MAREA WEEKEND, 1999/02 r., 1900 ccm, jTd, szyby, wozek, pas przedni, chwiatki nadwozia, drzwi, lusterka, klapy tylna, lampy tylne, pompa wtryskowa, wtryski, sprzęgło, alternator, rozrusznik, zwrotnice, półosie, amortyzatory, sprężyny, przekładnia kier., pompa wsp. kierownicza, airbagi, sensory i inne, moźl. wysyła. Świdnica, tel. 0600/28-37-55, 0660/31-40-31 www.auto-czesci.autogielda.pl auto-czesci1@o2.pl K187EP7FX

FIAT MULTIPLA, 2002 r., 1600 ccm, 16V, różne części. Bielski Wrocławskie, tel. 0512/60-66-79 G104THYR

FIAT MULTIPLA, 2007 r.: zderzak przedni, reflektor lewy. Wrocław, tel. 0601/06-05-95 G10CA4PM

FIAT PALIO WEEKEND, różne części mech i blacharskie. Winko, powiat wolowski, tel. 0889/82-12-72 G18WNT99

BODO **FORD**
AUTOCZĘŚCI
MOTORCRAFT
I ZAMIENNIKI,
OLEJE CASTROL
I FORD
USŁUGI: MECHANIKA,
WYMIANA OLEJU, ELEKTRYKA,
DIAGNOSTYKA, ALARMY,
CZUJNIKI COFANIA,
BLACHARSTWO, KLIMATYZACJA:
napełnianie, odgrzewanie, serwis
RADWANICE, UL. WROCŁAWSKA 117A
TEL. 071/311-73-43, 0-601 72 57 00

FORD AEROSTAR, 1992 r., 3000 ccm, benz., wszystkie części z demontażu. Jelenia Góra, tel. 0604/89-93-03, 0658/70-72-99 G10AR7C

FORD AEROSTAR, GRANADA, TAUUNUS, WINDSTAR, lusterka, elem. lusterek, reflektory, Legnica, tel. 0607/84-79-73, 0723/70-17-43 G10APCHP

FORD AEROSTAR, WINDSTAR, silniki, skrzynie biegów, dzw., maski, szyby, lampy, osprzęt silników, komputery, rozruszniki, alternatory, amforyzatory, sprężyny, wahacze, ukł. hamulcowy, chłodnica, kola opony, fotele i inne. Walbrzych, tel. 0600/23-70-25, 074/846-49-57, 074/846-49-58 www.darwod.autogielda.pl K10580649

FORD C-MAX, 2002/08 r., silnik, zawieszania, lampy, chłodnica, dach, drzwi, tapicerka, reflektory, Wrocław, tel. 0889/93-95-94 GCGJUN9Y

FORD CONNECT, C-MAX, GALAXY, PROBE, lusterka, elem. lusterek, reflektory, Legnica, tel. 0607/84-79-73, 0723/70-17-43 G10HYHNF

FORD COUGAR, lampy tylne. Wilków Wielki, powiat dzierzoniowski, tel. 0609/12-02-02 GCGHAJ7Y

FORD COUGAR, 1997 r., 2500 ccm, V6, 24V, silnik-1.700 zł. Żębice, powiat ząbkowski, tel. 0790/31-17-58 G107FHWA

FORD COUGAR, FOCUS, lusterka, elem. lusterek, reflektory, zderzaki tylne. Legnica, tel. 0607/84-79-73, 0723/70-17-43 G10HYHNM

FORD COURIER, 1800 ccm, diesel, silnik + skrzynia bieg., rozrusznik, alternator, inne. Ząbkowice Śląskie, tel. 0609/30-78-38 G10FY7AA

FORD COURIER, 1993 r., 1300 ccm, benz., różne części z demontażu. Chojnów, powiat legnicki, tel. 0795/32-29-20 G10ERFTW

FORD COURIER, 1993 r., 1800 ccm, benz., różne części z demontażu. Wrocław, tel. 0691/59-93-80, 0697/91-52-21 G10779W4

FORD COURIER, 1994 r., 1800 ccm, diesel, wszystkie części z demontażu. Jelenia Góra, tel. 0604/89-93-03, 0658/70-72-99 G104XFRR

FORD COURIER, 1995/01 r., 1800 ccm, diesel, kolumna McPhersona, piasty, amforyzatory, lapy silnika, poduszka silnika Bolesławiec, tel. 0662/48-83-64 G107YX9M

FORD COURIER, 1997 r., 1800 ccm, turbo D, wszystkie części z demontażu. Bolesławiec, tel. 0889/91-75-52 G104K3973

FORD COURIER, 1998 r., 1800 ccm, diesel, wszystkie części z demontażu. Bolesławiec, tel. 0889/91-75-52 G104LAN4N

FORD COURIER, 1998 r., 1800 ccm, diesel, wszystkie części z demontażu. Chojnów, powiat legnicki, tel. 0608/58-41-30 G104RAAFT

FORD COURIER, 2000 r., 1800 ccm, diesel, wszystkie części z demontażu, możl. wysyłki kurierem. Wrocław, tel. 0889/02-10-21 G10CXMMN

FORD COURIER, ESCORT, FIESTA, silniki 1.8 D Endura, 1.8 D, 1.6 16V, 1.3 E, 1.25 16V, skrzynie bieg., zawieszania, os. tylna, przekładnia kierownicze, osprzęt silników, chłodnice, poloise, klimatyzacje, maski, blacharki, drzwi, klapy tylna, zderzaki, lampy przednie i tylne, lusterka. Wrocław, tel. 0502/78-94-01, 0501/46-09-70 G107PTJTY

FORD COURIER, ESCORT, FIESTA, SCORPIO, SIERRA, silniki, skrzynie biegów, dzw., maski, szyby, lampy, osprzęt silników, amforyzatory, sprężyny, wahacze, ukł. hamulcowy, chłodnica, kola, opony, fotele i inne. Walbrzych, tel. 0600/23-70-25, 074/846-49-57 www.darwod.autogielda.pl K10580749

FORD COURIER, ESCORT, FIESTA, SCORPIO, SIERRA, silniki, skrzynie biegów, dzw., maski, szyby, lampy, osprzęt silników, amforyzatory, sprężyny, wahacze, ukł. hamulcowy, chłodnica, kola, opony, fotele i inne. Walbrzych, tel. 0600/23-70-25, 074/846-49-57 www.darwod.autogielda.pl K10580749

FORD COURIER, ESCORT, FIESTA, SCORPIO, SIERRA, silniki, skrzynie biegów, dzw., maski, szyby, lampy, osprzęt silników, amforyzatory, sprężyny, wahacze, ukł. hamulcowy, chłodnica, kola, opony, fotele i inne. Walbrzych, tel. 0600/23-70-25, 074/846-49-57 www.darwod.autogielda.pl K10580749

FORD COURIER, ESCORT, FIESTA, SCORPIO, SIERRA, silniki, skrzynie biegów, dzw., maski, szyby, lampy, osprzęt silników, amforyzatory, sprężyny, wahacze, ukł. hamulcowy, chłodnica, kola, opony, fotele i inne. Walbrzych, tel. 0600/23-70-25, 074/846-49-57 www.darwod.autogielda.pl K10580749

FORD COURIER, ESCORT, FIESTA, SCORPIO, SIERRA, silniki, skrzynie biegów, dzw., maski, szyby, lampy, osprzęt silników, amforyzatory, sprężyny, wahacze, ukł. hamulcowy, chłodnica, kola, opony, fotele i inne. Walbrzych, tel. 0600/23-70-25, 074/846-49-57 www.darwod.autogielda.pl K10580749

FORD COURIER, ESCORT, FIESTA, SCORPIO, SIERRA, silniki, skrzynie biegów, dzw., maski, szyby, lampy, osprzęt silników, amforyzatory, sprężyny, wahacze, ukł. hamulcowy, chłodnica, kola, opony, fotele i inne. Walbrzych, tel. 0600/23-70-25, 074/846-49-57 www.darwod.autogielda.pl K10580749

FORD COURIER, ESCORT, FIESTA, SCORPIO, SIERRA, silniki, skrzynie biegów, dzw., maski, szyby, lampy, osprzęt silników, amforyzatory, sprężyny, wahacze, ukł. hamulcowy, chłodnica, kola, opony, fotele i inne. Walbrzych, tel. 0600/23-70-25, 074/846-49-57 www.darwod.autogielda.pl K10580749

FORD COURIER, ESCORT, FIESTA, SCORPIO, SIERRA, silniki, skrzynie biegów, dzw., maski, szyby, lampy, osprzęt silników, amforyzatory, sprężyny, wahacze, ukł. hamulcowy, chłodnica, kola, opony, fotele i inne. Walbrzych, tel. 0600/23-70-25, 074/846-49-57 www.darwod.autogielda.pl K10580749

FORD COURIER, ESCORT, FIESTA, SCORPIO, SIERRA, silniki, skrzynie biegów, dzw., maski, szyby, lampy, osprzęt silników, amforyzatory, sprężyny, wahacze, ukł. hamulcowy, chłodnica, kola, opony, fotele i inne. Walbrzych, tel. 0600/23-70-25, 074/846-49-57 www.darwod.autogielda.pl K10580749

FORD COURIER, ESCORT, FIESTA, SCORPIO, SIERRA, silniki, skrzynie biegów, dzw., maski, szyby, lampy, osprzęt silników, amforyzatory, sprężyny, wahacze, ukł. hamulcowy, chłodnica, kola, opony, fotele i inne. Walbrzych, tel. 0600/23-70-25, 074/846-49-57 www.darwod.autogielda.pl K10580749

FORD COURIER, ESCORT, FIESTA, SCORPIO, SIERRA, silniki, skrzynie biegów, dzw., maski, szyby, lampy, osprzęt silników, amforyzatory, sprężyny, wahacze, ukł. hamulcowy, chłodnica, kola, opony, fotele i inne. Walbrzych, tel. 0600/23-70-25, 074/846-49-57 www.darwod.autogielda.pl K10580749

FORD COURIER, ESCORT, FIESTA, SCORPIO, SIERRA, silniki, skrzynie biegów, dzw., maski, szyby, lampy, osprzęt silników, amforyzatory, sprężyny, wahacze, ukł. hamulcowy, chłodnica, kola, opony, fotele i inne. Walbrzych, tel. 0600/23-70-25, 074/846-49-57 www.darwod.autogielda.pl K10580749

FORD COURIER, ESCORT, FIESTA, SCORPIO, SIERRA, silniki, skrzynie biegów, dzw., maski, szyby, lampy, osprzęt silników, amforyzatory, sprężyny, wahacze, ukł. hamulcowy, chłodnica, kola, opony, fotele i inne. Walbrzych, tel. 0600/23-70-25, 074/846-49-57 www.darwod.autogielda.pl K10580749

FORD COURIER, ESCORT, FIESTA, SCORPIO, SIERRA, silniki, skrzynie biegów, dzw., maski, szyby, lampy, osprzęt silników, amforyzatory, sprężyny, wahacze, ukł. hamulcowy, chłodnica, kola, opony, fotele i inne. Walbrzych, tel. 0600/23-70-25, 074/846-49-57 www.darwod.autogielda.pl K10580749

FORD COURIER, ESCORT, FIESTA, SCORPIO, SIERRA, silniki, skrzynie biegów, dzw., maski, szyby, lampy, osprzęt silników, amforyzatory, sprężyny, wahacze, ukł. hamulcowy, chłodnica, kola, opony, fotele i inne. Walbrzych, tel. 0600/23-70-25, 074/846-49-57 www.darwod.autogielda.pl K10580749

FORD COURIER, ESCORT, FIESTA, SCORPIO, SIERRA, silniki, skrzynie biegów, dzw., maski, szyby, lampy, osprzęt silników, amforyzatory, sprężyny, wahacze, ukł. hamulcowy, chłodnica, kola, opony, fotele i inne. Walbrzych, tel. 0600/23-70-25, 074/846-49-57 www.darwod.autogielda.pl K10580749

FORD COURIER, ESCORT, FIESTA, SCORPIO, SIERRA, silniki, skrzynie biegów, dzw., maski, szyby, lampy, osprzęt silników, amforyzatory, sprężyny, wahacze, ukł. hamulcowy, chłodnica, kola, opony, fotele i inne. Walbrzych, tel. 0600/23-70-25, 074/846-49-57 www.darwod.autogielda.pl K10580749

FORD COURIER, ESCORT, FIESTA, SCORPIO, SIERRA, silniki, skrzynie biegów, dzw., maski, szyby, lampy, osprzęt silników, amforyzatory, sprężyny, wahacze, ukł. hamulcowy, chłodnica, kola, opony, fotele i inne. Walbrzych, tel. 0600/23-70-25, 074/846-49-57 www.darwod.autogielda.pl K10580749

FORD COURIER, ESCORT, FIESTA, SCORPIO, SIERRA, silniki, skrzynie biegów, dzw., maski, szyby, lampy, osprzęt silników, amforyzatory, sprężyny, wahacze, ukł. hamulcowy, chłodnica, kola, opony, fotele i inne. Walbrzych, tel. 0600/23-70-25, 074/846-49-57 www.darwod.autogielda.pl K10580749

FORD COURIER, ESCORT, FIESTA, SCORPIO, SIERRA, silniki, skrzynie biegów, dzw., maski, szyby, lampy, osprzęt silników, amforyzatory, sprężyny, wahacze, ukł. hamulcowy, chłodnica, kola, opony, fotele i inne. Walbrzych, tel. 0600/23-70-25, 074/846-49-57 www.darwod.autogielda.pl K10580749

FORD COURIER, ESCORT, FIESTA, SCORPIO, SIERRA, silniki, skrzynie biegów, dzw., maski, szyby, lampy, osprzęt silników, amforyzatory, sprężyny, wahacze, ukł. hamulcowy, chłodnica, kola, opony, fotele i inne. Walbrzych, tel. 0600/23-70-25, 074/846-49-57 www.darwod.autogielda.pl K10580749

FORD ESCORT, 1990/99 r., maska, blacharki, zderzaki, reflektory, atrapa, klapy i lampy tylne. Wrocław, tel. 0603/66-97-27 G197FKEC7

FORD ESCORT, 1990/99 r., maska, blacharki, zderzaki, reflektory, atrapa, klapy i lampy tylne. Wrocław, tel. 0603/66-97-27 G197FKEC7

FORD ESCORT, 1991 r., półka tylna z głośnikami i wzmacniaczem - 180 zł. Chocianów, powiat polkowicki, tel. 0666/84-28-62 G1974LWJY

FORD ESCORT, 1991 r., 1400 ccm, benz., wszystkie części z demontażu. Wrocław, tel. 0606/49-47-39 G1974TKMP

FORD ESCORT, 1991/94 r., wszystkie części z demontażu. Jelenia Góra, tel. 0510/52-29-68 GCGN9EPT

FORD ESCORT, 1991/97 r., różne części z demontażu. Kłodzko, tel. 0793/58-88-46 G197FJYX

FORD ESCORT, 1991/98 r., 1.3, 1.4, 1.6, 1.8 TD, różne części, wysyłka, możliwy montaż. Jelenia Góra, tel. 0788/71-05-55 G197LCRHN

FORD ESCORT, 1991/98 r., 1300 ccm, benz., 1.4, 1.6, 1.8 benzyna, D, TD, różne części i blacharskie, szyby, reflektory, silnik kpl., blok silnika, wal, tłoki, pompa wtrysk., rozrusznik, alternator, sprzęgło, skrzynia bieg., poloise, felgi, ukł. kierownicy, stacyjka, chłodnica, zderzaki, lusterka. Legnica, tel. 0791/23-63-18 G197MXN3M

FORD ESCORT, 1992 r., 1800 ccm, benz., wszystkie części z demontażu. Chojnów, powiat legnicki, tel. 0889/91-75-52 G1973EEN4

FORD ESCORT, 1992 r., 1400 ccm, benz., silnik, chłodnica, skrzynia bieg., elem. blacharki. Głogów, tel. 0784/18-82-61 G10HLL33

FORD ESCORT, 1992 r., 108 tys. km, wszystkie części z demontażu. Jawor, tel. 0721/11-05-93 G107YFPX

FORD ESCORT, 1992 r., karoseria, kpl. dokumentacja - 300 zł. Jelenia Góra, tel. 0604/89-93-03, 0698/70-72-99 G10CLMP9

FORD ESCORT, 1992 r., zderzaki (przedni i tylny). Opole, tel. 077464-33-52, 050360-17-42 G197CXMT

FORD ESCORT, 1992 r., 1400 ccm, benz., różne części z demontażu. Sobótka, powiat wrocławski, tel. 0793/58-86-32 G104PKF

FORD ESCORT, 1992 r., maska, blacharki, wzmacnienie, kierunkowskazy, zderzaki (przedni i tylny), klapy tylna z szybą Wilków Wielki, powiat dzierzoniowski, tel. 0609/12-02-02 GCGHAJAE

FORD ESCORT HATCHBACK, 1992 r., drzwi prawe i lewe, 4 sztuki Wilków Wielki, powiat dzierzoniowski, tel. 0609/12-02-02 GCGHAJ4C

FORD ESCORT, 1992 r., silnik, maska silnika, skrzynia bieg., zawieszanie, inne. Wojcieszów, powiat zlotoryjski, tel. 0601/96-06-14 G19W4L4H

FORD ESCORT, 1992/95 r., zderzak tylny - 100 zł. Tel. 071/383-45-05, 0793/22-50-17 G197EFCFN

FORD ESCORT, 1992/95 r., 1300 ccm, benz.: silnik, komputer, skrzynia bieg. (5), poloise, klapy tylna i inne. Bolesławiec, tel. 0602/23-29-81, 075/734-70-77 GCGJ7477

FORD ESCORT CABRIO, 1992/96 r., 1400 ccm, benz.: wszystkie części z demontażu. Lubin, tel. 0725/47-83-20 G197N7E7L

FORD ESCORT, 1992/99 r., 1.3, 1.4, 1.6, wszystkie części z demontażu. Głogów, tel. 0668/41-46-40 G10HJHJ1

FORD ESCORT, 1993 r., 1600 ccm, benz.: wszystkie części z demontażu. Chojnów, powiat legnicki, tel. 0726/22-97-15 G1977C4PH

FORD ESCORT KOMBİ, 1993 r., 1600 ccm, benz., 16V, silnik, osprzęt silnika, skrzynia bieg., poloise, zawieszanie, drzwi, maska przednia, klapy tylna, szyby, lusterka, zderzaki i inne. Konradów, powiat jaworski, tel. 0518/74-22-10 GCGR97R3

FORD ESCORT KOMBİ, 1993 r., skrzynia bieg., elem. blacharki, szyby, lusterka, inne. Legnica, tel. 0601/58-58-99 G10C73TT

FORD ESCORT, 1993 r., 1600 ccm, benz., 16V, wszystkie części z demontażu. Lwówek Śląski, tel. 0668/30-42-88 G184RTYH9

FORD ESCORT KOMBİ, 1993 r., zderzak tylny. Opole, tel. 077464-33-52, 050360-17-42 G197ANLE

FORD ESCORT, 1993 r., 1.3, 1.6, silnik, skrzynia bieg., elem. blacharki i inne. Wolsztyn, tel. 0661/73-53-81 GCGRKH7N

FORD ESCORT, 1993 r., amforyzatory tylne, ze sprężynami, 2 szt., sprawne - 60 zł. Wrocław, tel. 0695/29-34-67 G10C3T93

FORD ESCORT, 1993/94 r., 1600 ccm, 16V, wszystkie części mechaniczne i blacharskie, silnik, zawieszanie, wnętrza. Wrocław, tel. 0880/21-52-15 G19PWXKM

FORD ESCORT, 1994 r., skrzynia bieg., elem. blacharki i zawieszania. Kamienna Góra, tel. 0665/89-97-62, 0516/33-44-12 GCGPLHYH

FORD ESCORT, 1994 r., 1800 ccm, diesel, wszystkie części z demontażu. Kluczbork, tel. 0785/92-74-68 G197KMYF7

FORD ESCORT KOMBİ, 1994 r., 1800 ccm, turbo D, wszystkie części z demontażu, silniki, skrzynie bieg., oswiecenie, maski, zderzaki i inne. Prochowice, powiat legnicki, tel. 0669/47-63-34 G10HR4F3

FORD ESCORT i, 1994 r., 1600 ccm, benz., lampy hak, skrzynia bieg., silnik, zderzaki, drzwi, fotele, blacharki, klapy tylna, różne części mech. i blach., inne. Wrocław, tel. 0510/37-64-21 G197AYFPW

FORD ESCORT KOMBİ, 1994 r., amforyzatory, drzwi, klapy tylna, kolumny McPhersona, kolumna kier., lampy tylne, lusterka, pompa wodna, rozrusznik, silnik, skrzynia bieg., sprzęgło, szyby, ukł. wydech., wahacze, zawieszanie, zderzaki Wrocław, tel. 0791/73-84-18 I10FK49E

FORD ESCORT, 1994/00 r., wszystkie części z demontażu. Raciborowice Górne, powiat bolesławiecki, tel. 0514/65-48-45 GCGRWXFN

FORD ESCORT KOMBİ, SEDAN, 1994/96 r., 1.8 16V, 1.8 TDI, silniki, skrzynie bieg., lampy, zderzaki, kola, chłodnice, fotele, arbagi, zawieszania, szyby, klimat., amforyzatory, wspom. kierownicy, wszystkie części z demontażu, drzwi, maski, klapy Wrocław, tel. 0668/16-50-70, 0507/22-53-67 G10HEH4

FORD ESCORT KOMBİ, 1995 r., 1800 ccm, turbo D, silnik, chłodnica, skrzynia bieg., inne. Głogów, tel. 0784/18-82-61 G10EKHPA

FORD ESCORT, 1995 r., karoseria - 350 zł. Jelenia Góra, tel. 0604/89-93-03, 0698/70-72-99 G10CLMPC

FORD ESCORT KOMBİ, 1995 r., 1800 ccm, diesel, różne części. Kłodzko, tel. 074/868-45-51, 0603/74-62-58 G197FK4E

FORD ESCORT RS, 1995 r., 1600 ccm, 16V, różne części. Kłodzko, tel. 074/868-45-51, 0603/74-62-58 G10HYEYX

FORD ESCORT, 1995 r., 1800 ccm, diesel, silnik, stan bdb - 1.200 zł. Żębice, powiat ząbkowski, tel. 0790/31-17-58 G107FJKY

FORD ESCORT, 1996 r., różne części z demontażu. Kepno, tel. 0605/05-07-34 G104MKC

FORD ESCORT, 1996 r., 1400 ccm, pompa paliwa, skrzynia bieg., drzwi prawe, alternator, rozrusznik, kolektor ssący, belka tylna z bębnami. Legnica, tel. 0695/32-53-10 G104YJ9F

FORD ESCORT, 1996 r., 1400 ccm, wtrysk: silnik - 700 zł. Miłecz, tel. 0606/97-15-43 G19NFTXR

FORD ESCORT, 1996 r., 16V, 1.4, 1.6 EFI: silnik, walek, osprzęt silnika - 600 zł. Miłecz, tel. 0606/97-15-43 GCGCH9XW

FORD ESCORT KOMBİ, 1996 r., 180 tys. km, 1800 ccm, 16V, benzyna, srebrny, silnik, skrzynia bieg., hak, lampy, szyby, drzwi, arbagi, fotele, kola, inst. elektr., zawieszania, czwartki nadwozia, reliny dach., szyberdach i inne. Polanica-Zdrój, powiat kłodzki, tel. 0887/10-47-01, 0887/06-35-31 GCGJPJNH

FORD ESCORT KOMBİ, 1996 r., 1600 ccm, benz.: wszystkie części z rozbiorki, możl. wysyłki Prusice, powiat trzebnicki, tel. 0601/79-29-77, 0602/31-83-51 G107TH7J

FORD ESCORT KOMBİ, 1996 r., 1600 ccm, benz., wszystkie części z demontażu. Świebodzice, powiat swidnicki, tel. 0792/54-10-77 G10ARCLP

FORD ESCORT, 1996 r., 1600 ccm, benz.: wszystkie części z demontażu. Wrocław, tel. 0510/37-64-21 G10ENACY

FORD ESCORT, 1996 r., 120 tys. km, 1600 ccm, benz.: silnik, skrzynia bieg. (5), inne. Zagrodno, powiat zlotoryjski, tel. 0601/07-36-48 GCGN9YWH

FORD ESCORT, 1996/00 r., różne części Wrocław, tel. 0510/15-58-50 G197ATMLN

FORD ESCORT, 1996/97 r., 1.6 16V, 1.8 TD, różne części z demontażu. Wrocław, tel. 0604/63-62-41, 051426-62-41 G18TMLXT

FORD ESCORT SEDAN, KOMBİ, HATCHBACK, 1996/99 r., 1.8 TD/TDI, 1.8 Zetec 16V, 1.8 Zetec 16V: silniki, skrzynie bieg., dzw., lampy, maski, zderzaki, chłodnice, kola, nowe opony, poloise, ukł. ABS, wspom. kierownicy, alternator, rozrusznik, czwartki nadwozia, karoseria, hak, arbagi, klimat., wahacze i inne. Wrocław, tel. 0668/16-50-70, 0507/22-53-67 G107FJ4A

FORD ESCORT, 1997 r., wszystkie części z demontażu. Jelenia Góra, tel. 0604/89-93-03, 0698/70-72-99 G1079CCW

FORD ESCORT KOMBİ, 1997 r., 1800 ccm, benz.: wszystkie części z demontażu. Opole, tel. 077464-33-52, 050360-17-42 GCGP9ANF

FORD ESCORT KOMBİ, 1997 r., zderzak przedni, lusterka, lampy tylne, klapy tylna, roleta bak. Ostrów Wielkopolski, tel. 0880/45-62-82 G10A79CE

FORD FIESTA, ESCORT, MONDEO części używane,
możliwość wysyłki, Nowa Sól, tel. 068/356-42-42,
kom. 0507/123-405, użytkownik Allegro: AndrzejSz123

FORD ESCORT, 1997 r., 1800 ccm, turbo D, różne części mech. i blacharskie. Prochowice, powiat legnicki, tel. 0667/63-13-03, 0783/47-39-30 GCGRKH33

FORD ESCORT hatchback, 1997 r., silnik

FORD GALAXY: elem. skrzyni biegów (nowe i używane), skrzynia bieg. manualna i automat. Wrocław, tel. 078105-42-97 GG9TJ3LT

FORD GALAXY, 1900 ccm, turbo D, maska silnika, błotniki, zderzaki, chłodnice, wentylatory, drzwi, szyby. Wrocław, tel. 0515/08-60-90 GG94HAYEV

FORD GALAXY, 1995/00 r., 1900 ccm, TDI, silnik + skrzynia bieg., osprzęt silnika, drzwi, zderzaki, klapa tylna, inne. Bolesławiec, tel. 0662/48-83-64 G94R9PPP

FORD GALAXY, 1995/00 r., poj. 2.0 E, 2.3 E, 1.9 TDI, 2.8 VR6: silnik, osprzęt silnika, skrzynia bieg., półosie, maska, błotniki, zderzaki, wzmacnienie, grill, chłodnica, części klimat., lampy, szyby, lustra, szyberdachy, podnośniki el. otw. szyb, felgi, drzwki, klapy i inne. Bolesławiec, tel. 0501/79-47-44 GG9FHMWRP

FORD GALAXY MK1, 1995/99 r., 1900 ccm, TDI (12), 90 KM, silnik 90 KM, szyby, maska, błotniki, chłodnica, czwartki przednie i tylne, dach do wersji z szyberdachem, drzwi, folie przednie kapitańskie, pompa wtrysku, sprężło, slakiyca, wahacze, zaciski ham., układ wychodowy, bagażnik, komputer, pasy bezp. zaciski ham., inne, możliwość wysyłki na całą Polskę. Świdnica, tel. 0600/28-37-55, 0660/31-40-31 www.auto-czesci-autogielda.pl auto-czesci1@o2.pl K12183059

FORD GALAXY, 1996/00 r., 1.9 TDI, 2.3: silnik, skrzynia bieg., turbiny, półosie, pompy wtryskowe, pompy wspomagania kier., alternatory, rozruszniki, kompresory klimat., zawieszania, maski, błotniki, zderzaki, drzwi, szyby, poduszki pow. elem. ciete, elem. wnętrza, chłodnice. Wrocław, tel. 0517/03-90-12, 0505/00-42-97 www.automonet.autogielda.pl automonet@mleria.pl K10371529

FORD GALAXY, 1997 r., wszystkie części z demontażu, alufelgi 15" stalowe. Tel. 078429-23-01 G194JHAX

FORD GALAXY, 1997 r., 2000 ccm, 8V, glowica - 450 zł. Opole, tel. 077464-33-52, 0503/50-17-42 G10CT3M9

FORD GALAXY, 1997 r., 1900 ccm, TDI, 2.3, 2.8: silnik, skrzynia bieg. (5), maska, błotniki, zderzaki, pas przedni, lampy, szyby, drzwi, klapy tyl., zawieszanie przednie i tylne, przekł. kierownicza, airbag, konsola, alufelgi, inne części. Półkowice, tel. 0513/31-69-76 GG9TJ3M7

FORD GALAXY, 1997/98 r., 2.0, 2.3: części z demontażu. Wrocław, tel. 0604/63-62-41, 0514/26-62-41 GG9TJ3M3

FORD GALAXY, 1998 r., wszystkie części z demontażu. Jelenia Góra, tel. 0604/89-93-03, 0698/70-72-99 G10CLMXJ

FORD GALAXY, 1998 r., 126 tys. km, 2800 ccm, VR6, granatowy met., używane, amortyzatory, błotniki, chłodnica, drzwi, elem. elektryczne, grill, kierunkowskazy, klapa tylna, kolumny McPhersona, kolumna kier., komputer, lampy tylne, lusterka, maska, pompa wodna, reflektory, rozruszniki, różne części mech. i blach., silnik i inne. Prochowice, powiat legnicki, tel. 0567/10-65-85 10HW7RC

FORD GALAXY, 1998 r. zderzak przedni. Wrocław, tel. 0666/70-76-06 G94AE4EX

FORD GALAXY, 1998 r., 160 tys. km, 2300 ccm, 16V, silnik - 1500 zł, zbiorek, powiat ząbkowski, tel. 0790/31-17-58 G10JURFJ

FORD GALAXY, 1999 r., 1900 ccm, TDI, wszystkie części blacharskie i mechaniczne. Rawicz, tel. 0722/17-08-86 G10H9EP9

FORD GALAXY, 1999 r., 160 tys. km, 1900 ccm, TDI, silnik, skrzynia bieg., drzwi, zderzaki, maska, lampy, zawieszania, wzmacnienie, chłodnice. Zmigród, powiat trzebnicki, tel. 0601/86-12-04 G10F7Y4C

FORD GALAXY, 2002 r., srebrny, zderzak tylny. Bolesławiec, tel. 0792/33-46-44 G194YNFJL

FORD GALAXY, 2009 r., zderzak przedni, belka zderzakowa. Bolesławiec, tel. 0662/48-83-64 G109ETXJ

FORD GALAXY, 2009 r., zderzak przedni, belka zderzakowa. Bolesławiec, tel. 0792/33-46-44 G10JLJPE

FORD KA, zderzak przedni, grill, reflektory, chłodnica. Bolesławiec, tel. 0791/23-92-64 G19TJ7TAM

FORD KA, zderzak przedni - 130 zł. Środa Śląska, tel. 0783/65-04-77 G19TPTFWW

FORD KA, 1996/00 r., silnik 1.2, 1.3, 1.4, wysyłka, możliwy montaż. Jelenia Góra, tel. 0788/71-05-55 G197NMJP4

FORD KA, 1997 r., 1300 ccm, benz., wszystkie części z demontażu. Bolesławiec, tel. 0889/91-75-52 GG9PLH4Y

FORD KA, 1997 r., 1300 ccm, drzwi, klapa, lampy, silnik + skrzynia bieg., szyby, siedzenia i inne. Strzegom, powiat świdnicki, tel. 0501/54-34-59 G10EYFHF

FORD KA, 1997 r., maska silnika, reflektory, lusterka, lampy tylne, klapa tylna. Wrocław, tel. 0515/08-60-90 GG94HAYEV

FORD KA, 1997/01 r., 1300 ccm, skrzynia bieg., folie, drzwi (czarne) - 80 zł, konsola, pompa paliwa - 50 zł, tapy silnika - 40 zł, licznik - 50 zł, nagrzewnica - 50 zł, uszczelniki, zegarek - 25 zł, zamki drzwi - 40 zł, komputer - 50 zł, elem. plastikowe - od 10 zł. Jelenia Góra, tel. 0781/38-65-87 G10KCV7

FORD KA, 1998 r., 1300 ccm, benz., żoły, 3-drzwiowy, wszystkie części z demontażu, maska, błotniki, zderzaki, lampy, klapa tylna, silnik, skrzynia bieg., zawieszania, wyposażenie wnętrza, elem. karoserii, szyby, spoiler, alufelgi 13" Niemcza, powiat dzierżonowski, tel. 0509/12-02-02 G197P44N9

FORD KA, 1998 r., 1300 ccm, benz., silnik + skrzynia bieg. i inne. Zagrodno, powiat zlotorski, tel. 0601/07-36-48 G1979Y7WP

FORD KA, 1999 r., 1300 ccm, klimat., różne części. Kłodzko, tel. 074/868-45-51, 0603/74-62-58 G10HYEYM

FORD KA, 1999 r., 130 tys. km, 1300 ccm, wtrysk, niebieski met., wszystkie części. Kłodzko, tel. 0605/60-07-14 G10F7XPR

FORD KA, 2001 r., reflektory, Wilkowi Alhki, powiat dzierżonowski, tel. 0609/12-02-02 GG9HAHKK

FORD KA, 2009 r., zderzak przedni. Bolesławiec, tel. 0662/48-83-64 G197NM3HP

FORD KA, MONDEO silniki 1.3 Endura, 1.8 TDI, 1.8 16V, 2.5 V6, skrzynia bieg., zawieszania, osprzęt silników, chłodnica, klimatyzacja, nagrzewnica, filtry, maski, błotniki, drzwi, klapy tylne, zderzaki, lampy przednie i tylne, lusterka, przelączniki, liczniki, airbagi i inne. Wrocław, tel. 0501/46-09-70, 0502/78-94-01 G10CA3RP

FORD KUGA, 2009 r., różne części. Bolesławiec, tel. 0792/33-46-44 G10EHLXK

FORD MAVERICK, 2000 r., 2700 ccm, turbo D, różne części z demontażu. Bielany Wrocławskie, tel. 0790/31-17-58 G10TFH79

FORD MAVERICK, 2004 r., 2500 ccm, benz., wszystkie części z demontażu, elem. blacharki, części mechaniczne, silniki, skrzynie bieg., szyby, elem. wnętrza, zderzaki, zawieszania i inne. Wrocław, tel. 0692/96-65-03 GG9TJ3KW

FORD MONDEO benz., silnik. Tel. 0605/65-31-57 G10HYHAR

FORD MONDEO: maski silnika, błotniki, zderzaki przednie i tylne, zawieszania i inne. Tel. 060/840-58-27 GG9CH9CF

FORD MONDEO zderzaki, reflektory, grill. Bolesławiec, tel. 0791/23-92-64 G19TJ7TAX

FORD MONDEO różne części z demontażu. Chojnow, powiat legnicki, tel. 0795/23-29-20 G19T7XAF

FORD MONDEO, 1800 ccm, turbo D, różne części. Dobroszyce, powiat oleśnicki, tel. 0601/70-18-61 GG9J3N7P

FORD MONDEO, 1800 ccm, 16V, drzwi kpl., skrzynia bieg., tarcze, półos, kpl. siedzeń, alternator, rozrusznik, elem. plastikowe wnętrza, cewka, przelączniki, inne. Jelenia Góra, tel. 0607/16-23-20 G194JYMM9

FORD MONDEO MK-2 hatchback, 1800 ccm, 16V, Zetec: wszystkie części z demontażu. Legnica, tel. 0886/74-47-75 G197RMF4W

FORD MONDEO MK-3, turbo D, skrzynia bieg. hydrauliczna, drzwi, silnik, inne. Lwówek Śląski, tel. 0511/71-72-11, 0796/20-88-20 G10H44TY

FORD MONDEO, 2000 ccm, 16V, drzwi, grill, rozrusznik, podłużnice, wzmacnienie czolowe, reflektory, licznik, kierownica, ABS, elektr. podzespoły, silniczki krokowe, przeplywomierze i inne. Milicz, tel. 0504/34-87-62 G1943KATC

FORD MONDEO, poj. 1.8, 2.0: wszystkie części z demontażu. Rawicz, tel. 0781/05-42-97 GG9TJ3FK

FORD MONDEO, różne roczniki i modele: silniki, skrzynie biegów, drzwi, maski, szyby, lampy, osprzęt silników, komputery, rozruszniki, alternatory, amortyzatory, sprężyny, wahacze, ukł. hamulcowy, chłodnice, koła, opony, fotele i inne, wysyłka na cały kraj. Wałbrzych, tel. 0600/23-70-25, 074/846-49-57, 074/846-49-58 www.darow.autogielda.pl K10581159

FORD MONDEO: automat skrzynia bieg., elem. skrzyni bieg. Wrocław, tel. 0781/05-42-97 GG9TJ3FK

FORD MONDEO, 1800 ccm, 16V, przekł. kierownicza - 100 zł. Wrocław, tel. 0669/50-44-00 G10HYH3H

FORD MONDEO, 1800 ccm, 16V, różne części. Wrocław, tel. 0669/50-44-00 G10A9J4Y

FORD MONDEO MK1, błotniki prawy i lewy - 100 zł. Wrocław, powiat wrocławski, tel. 0669/50-44-00 G10HYH3Y

FORD MONDEO KOMBİ: drzwi - 100 zł. Wrocław, tel. 0669/50-44-00 G10HYJ4P

FORD MONDEO, 1600 ccm, benz.: kpl. silnik (uzbrojony) + skrzynia biegów - 450 zł. Wrocław, tel. 0698/14-41-22 G197E9MAE

FORD MONDEO, poj. 1.1, 1.6, 1.8: silnik, skrzynia bieg., glowica, blok, tłoki, rozrusznik, alternator, belka tylna, koła, wtryskiwacze, chłodnica, nagrzewnica, maska, drzwi, klapa tylna, szyby, błotniki i inne. Ząbkowice Śląskie, tel. 0609/30-78-38 G9GL47LF

FORD MONDEO, 1993 r., wszystkie części z demontażu. Jelenia Góra, tel. 0604/89-93-03, 0698/70-72-99 G10FPP4

FORD MONDEO Ghia, 1993 r., 2000 ccm, 16V, różne części z demontażu. Jelenia Góra, tel. 0721/72-16-66 GG9P9T4H

FORD MONDEO, 1993/00 r., części blacharskie, szyby, lampy, drzwi, błotniki, dach, karoseria, skrzynia bieg., półosie, chłodnice i inne. Wrocław, tel. 0889/25-99-40 GG9CH9H9

FORD MONDEO HATCHBACK, KOMBİ, SEDAN, 1993/01 r., 1600 ccm, 1800 ccm, benz., turbo D, 2000 ccm, 2500 ccm, V6 benz.: silniki w całości lub na części, skrzynia bieg. (automatyczna i manualna), zawieszania, półosie, karoseria, maski, klapy, drzwi, błotniki, atrapy, szyby, lusterka, reflektory, halogeny, chłodnice, konsole i inne. Wrocław, tel. 0889/93-95-94 GG9J3NCK

FORD MONDEO KOMBİ, 1993/95 r., 1.8-2.0 E, biały i zielony met.: drzwi, klapy, lampy, zawieszania, układ hamulcowy i kierowniczy, tłumiki, nowe, silnik, skrzynia bieg., klimatyzacja, wspom. kierownicy, stacyki, zestaw do przerobienia wersji angielskiej, inne z demontażu, tanio. Wrocław, tel. 0697/29-15-58, 0788/51-46-41 G10MNV6

FORD MONDEO, 1993/96 r., różne części z demontażu. Kłodzko, tel. 0793/58-88-46 G10A9L9L

FORD MONDEO KOMBİ, 1993/96 r., 1800 ccm, benz., pompa wspom. kierownicy, chłodnica, Paczków, powiat nyski, tel. 0511/71-50-90 G197NMFK4

FORD MONDEO, 1993/96 r., pompa wspom. kierownicy i inne. Żyły Stok, powiat ząbkowski, tel. 0511/71-50-90 G197T7YWE

FORD MONDEO, 1993/97 r., różne części mech. i blacharskie. Raciborowice Gorn., powiat bolesławiecki, tel. 0514/65-48-45 GG9RWXKX

FORD MONDEO, 1993/97 r., zderzaki, lampy, maska, grill. Wrocław, tel. 0666/70-76-06 GG9AE4EP

FORD MONDEO SEDAN, KOMBİ, 1993/97 r., poj. 1.8 E, 1.8 TDI, 2.0 E, 2.5 E: silniki, osprzęt silnika, skrzynie bieg., maski, błotniki, zderzaki, szyby, lampy, wzmacnienie, chłodnice, lustro, drzwi, zamki, podnośniki, el. szyby, piasty, zawieszania, klapy, felgi, hak, inne. Bolesławiec, tel. 0501/79-47-44 GG9FHMJRJ

FORD MONDEO KOMBİ, 1993/99 r., 2000 ccm, 16V, wszystkie części z demontażu. Strzegom, powiat świdnicki, tel. 0607/70-54-92 GG9R97CL

FORD MONDEO KOMBİ, 1994 r., 2000 ccm, benz.: wszystkie części z demontażu. Bolesławiec, tel. 0889/91-75-52 GG9P9T39

FORD MONDEO, 1994 r., karoseria + dokumenty - 350 zł. Jelenia Góra, tel. 0604/89-93-03, 0698/70-72-99 G10CLMNB

FORD MONDEO MK1, 1994 r., 1800 ccm, benz., kpl. dokumentacja, wszystkie części z demontażu, zarejestrowany w kraju. Jelenia Góra, tel. 0604/89-93-03, 0698/70-72-99 G1079CFJ

FORD MONDEO KOMBİ, 1994 r., 1800 ccm, turbo D: różne części z demontażu. Świdnica, powiat legnicki, tel. 0888/01-02-12 G197CRHX4

FORD MONDEO, 1994 r., 2000 ccm, 16V, automat, skrzynia bieg. - 1000 zł. Sobótka, powiat wrocławski, tel. 0512/60-66-79 GG9RKF3

FORD MONDEO: 1994 r. manualna skrzynia bieg. (5) - 600 zł. Wrocław, tel. 0608/64-46-03 G197HCJR

FORD MONDEO I, 1994 r., zderzaki, reflektory, grill, maska. Wrocław, tel. 0664/52-87-04 GG9MHHPH

FORD MONDEO, 1994 r., 1800 ccm, benz.: różne części mech. i blach., inne. Wrocław, tel. 0510/37-64-21 G197RNMMA

FORD MONDEO, 1994/95 r., 1.6, 2.0 16V: części z demontażu. Wrocław, tel. 0604/63-62-41, 0514/26-62-41 G194WKTXC

FORD MONDEO, 1994/97 r., błotniki przednie, nadkola. Wrocław, tel. 0602/26-76-79 GG9CH9FA

FORD MONDEO, 1994/98 r., 1.8 E, 1.8 TD, wszystkie części, wysyłka, możliwy montaż. Jelenia Góra, tel. 0788/71-05-55 G197LHJ9

FORD MONDEO, 1994/99 r., różne części. Wrocław, tel. 0510/15-58-50 GG9N9CNT

FORD MONDEO, 1995 r., 2500 ccm, V6, silnik - 1400 zł. Bielany Wrocławskie, tel. 0512/60-66-79 G104JTJ3T

FORD MONDEO hatchback, 1995 r., 1600 ccm, 16V, Zetec, wszystkie części z demontażu. Bolesławiec, tel. 0880/33-08-93 GG9P9RYN

FORD MONDEO, 1995 r., 1800 ccm, 16V, wszystkie części z demontażu. Chojnow, powiat legnicki, tel. 0602/58-63-39, 0609/58-41-30 GG9PLFXR

FORD MONDEO hatchback, 1995 r., 1600 ccm, benz.: wszystkie części z demontażu. Kamieniec Ząbkowski, tel. 0513/16-82-16 G197RTLRR

FORD MONDEO KOMBİ, 1995 r., 1800 ccm, turbo D, wszystkie części z rozbiórki. Świebodzice, powiat świdnicki, tel. 0792/54-10-77 G197MLTFN

FORD MONDEO, 1995 r., 2000 ccm, benz.: wszystkie części z demontażu. Wrocław, tel. 0602/57-42-96 G19E9CTW

FORD MONDEO, 1995 r., 1800 ccm, benz., maska, błotniki, chłodnica, przekł. kierownicza, senno, airbag, alternator, inne. Wrocław, tel. 0518/05-82-85 G10FHRHX

FORD MONDEO, SCORPIO części używane • Import z Niemiec

tel. 0-793 101 802
w godz. 9.00-20.00

07064550

FORD MONDEO, 1995/03 r., maska, błotniki, zderzaki, reflektory, atrapa, klapy i lampy tylne. Wrocław, tel. 0603/66-97-27 G197FKCEL

FORD MONDEO, 1995/03 r., maska, błotniki, zderzaki, reflektory, atrapa, klapy i lampy tylne. Wrocław, tel. 0603/66-97-27 G197FKCEL

FORD MONDEO, 1996 r., 1.6 16V, 1.8 16V, 2.0: drzwi, maski, klapy, zderzaki, błotniki, kolumna McPhersona, osie, półosie, skrzynia bieg., silniki, lampy, felgi, folie, szyby, stacyki, kierownice, wahacze, kółki, elem. plastikowe, chłodnice, grille wzmacnienia i inne. Dzierżonów, tel. 0694/00-10-00, 0600/60-86-09 G10EYW3H

FORD MONDEO, 1996 r., reflektor prawy i kierunkowskaz. Owcary, powiat olawski, tel. 0669/39-82-76 G107FELN

FORD MONDEO, 1996 r., 1600 ccm, benz., 16V: różne części z demontażu. Strzeżin, tel. 0602/53-96-63 GG9RKF7J

FORD MONDEO HATCHBACK, KOMBİ, SEDAN, 1996 r., 143 tys. km, 1600 ccm, benz., 16V, różne kolory: wszystkie części z rozbiórki. Wołów, tel. 071/389-33-15, 0667/59-64-36 G197NEXTT

FORD MONDEO, 1996 r., 1800 ccm, 16V: skrzynia bieg. - 350 zł. Wrocław, tel. 0669/50-44-00 G10HYHXR

FORD MONDEO, 1996 r., airbagi - 70 zł. Wrocław, tel. 0669/50-44-00 G10HYHMY9

FORD MONDEO KOMBİ, 1996 r., fotele, kanapa - 300 zł. Wrocław, tel. 0669/50-44-00 G10AR4F4

FORD MONDEO KOMBİ, 1996 r., 1800 ccm, TDI, kolumny McPhersona przednie, 2 szt., wentylator chłodnicy, elem. ABS, tarczki, sprężyny tylne, piasty tylne, reflektor, alternator, tapicerka, kierownica, licznik i inne. Bolesławiec, tel. 0792/33-46-44 G19TAPLW

NAPRAWA POMPOWTRYSKIWCZY
WTRYSKIWCZY COMMON RAIL
ORAZ POMP WTRYSKOWYCH

Pietrzykowiec k. Wrocławia, tel. 071/316-84-63, tel. kom. 0-608 55 35 48

FORD MONDEO KOMBİ, 1996 r., 1800 ccm, 16V, różne części z demontażu. Zagrodno, powiat zlotorski, tel. 0601/07-36-48 G19YTC9R

FORD MONDEO MK2, 1996/00 r., zderzaki przednie do kombi, hatchbacka i sodana, tanio, wysyłka na cały kraj, wiele innych części. Świdnica, tel. 0600/28-37-55, 0660/31-40-31 www.auto-czesci-autogielda.pl auto-czesci1@o2.pl K1020820

FORD MONDEO, 1996/01 r., zderzaki, maska, lampy. Wrocław, tel. 0666/70-76-06 GG9AA4EE

FORD MONDEO, 1996/07 r., różne części mech. i blacharskie, silniki 2.0 Zetec, 1.8 turbo D, 2.5 V6, 1.8 skrzynie bieg. Koscian, tel. 0609/78-36-02 GG9L47CR

FORD MONDEO MK-2, 1997 r., zderzak przedni - 150 zł. Tel. 071/383-45-05, 0793/22-50-17 G197EFAXA

FORD MONDEO, 1997 r., 2500 ccm, elem. silnika i blacharskie, zawieszanie, skorzana fotela, inne. Lwówek Śląski, tel. 0668/30-42-88 G194JHLHJ

FORD MONDEO KOMBİ, 1997 r., 1800 ccm, turbo D, granatowy, różne części z demontażu, silnik, skrzynia bieg. i inne. Uraz, powiat trzebnicki, tel. 0504/04-88-99, 0669/76-22-82 G10EYPP7

FORD MONDEO, 1997 r., maska silnika, błotniki, reflektory. Wrocław, tel. 0515/08-60-90 GG94HAYEV

FORD MONDEO KOMBİ, 1997/00 r., 118 tys. km, 1800 ccm, turbodiesel, szyby, zderzak przedni, maska, błotniki, reflektory, czwartki tylna lewa, lampy tylne, drzwi, lusterka, folie z tapicerką (kpl.), rozrusznik, airbagi, wozek, wahacze, zwrotnice, półosie, sprężyny, amortyzatory, el. podnośniki szyby, panel nawiewu i inne, możliwy szybkiej wysyłki. Świdnica, tel. 0600/28-37-55, 0660/31-40-31 www.auto-czesci-autogielda.pl auto-czesci1@o2.pl K11162899

FORD MONDEO, 1997/99 r., różne części z demontażu. Kłodzko, tel. 0793/58-88-46 G109WLWY

FORD MONDEO, 1998 r., 2500 ccm, benz., wszystkie części z demontażu. Bolesławiec, tel. 0608/58-41-30 G1943NFC

FORD MONDEO, 1998 r., 2500 ccm, benz.: wszystkie części z demontażu. Bolesławiec, tel. 0889/91-75-52 G194LAN4P

FORD MONDEO, 1998 r., kpl. drzwi. Legnica, tel. 0601/58-58-99 G10G73TF

FORD MONDEO, 1998 r., 1800 ccm, 16V, silnik, skrzynia bieg., inne. Paczków, powiat nyski, tel. 0608/17-12-27 GG9RKF4F

FORD MONDEO, 1998 r., 1800 ccm, TDI 1800 ccm 16V, Zetec, silnik, drzwi, maska, błotniki, szyby, półosie, skrzynia bieg. (200 szt.), pompa wtrysku 1.8 TDI, Enduro, pompa vacuum, zawieszania i inne. Prochowice, powiat legnicki, tel. 0667/35-94-70 G197PMSWR

FORD MONDEO MKT KOMBİ, 1998 r., 2000 ccm, wtrysk, Zetec, granatowy, wszystkie części blacharskie i mechaniczne, elem. wnętrza, drzwi, szyby, silnik, skrzynia bieg. i inne. Wrocław, tel. 0880/21-52-15 G109F9WN

FORD MONDEO KOMBİ, 1998 r., 1800 ccm, benz., różne części z demontażu. Zagrodno, powiat zlotorski, tel. 0601/07-36-48 G1093PF7

FORD MONDEO II, 1998/01 r., zderzaki, maska, lampy. Wrocław, tel. 0664/52-87-04 GG9MHMHE

FORD MONDEO, 1998/99 r., 1800 ccm, benz.: wszystkie części z demontażu. Bolesławiec, powiat wierszowski, tel. 0880/57-96-66 G194XHAH3

FORD MONDEO, 1998/99 r., 1.6, 1.8 16V: części z demontażu. Wrocław, tel. 0604/63-62-41, 0514/26-62-41 G19TMLXX

FORD MONDEO, 1999 r., zderzak przedni, grill, reflektory (prawy i lewy), Niemcza, powiat dzierżonowski, tel. 0609/12-02-02 G197P4HPN

FORD MONDEO, 1999 r., wszystkie elem. potrzebne do przerobienia z wersji angielskiej. Trzebnica, tel. 0502/86-06-57 G197PJ4R

FORD MONDEO, 1999 r., 127 tys. km, 2000 ccm, benz., 16V, silnik, skrzynia bieg. Trzebnica, tel. 0502/86-06-57 G197LPUJF

FORD MONDEO, 1999 r., morski metalik, maska silnika, lampy przednie, grill, Wilkowi Alhki, powiat dzierżonowski, tel. 0609/12-02-02, 0885/83-88-38 G107FX99

FORD MONDEO, 1999 r., 2000 ccm, benz.: wszystkie części z demontażu, elem. blacharki, części mechaniczne, silniki, skrzynie bieg., szyby, elem. wnętrza, zderzaki, zawieszania i inne. Wrocław, tel. 0692/96-65-03 GG9TJ3H4

FORD MONDEO, 2000/07 r., 2000 ccm, TDDI, 2000 TDCI, pompy wtryskowe, turbo, pompa wspomagania kier., wtryskiwacze, glowica, przelączniki kier. Lubin, tel. 0501/35-10-93 G10F7NL3

FORD MONDEO, 2001/02 r., 2000 ccm, TDCI: części z demontażu. Wrocław, tel. 0604/63-62-41, 0514/26-62-41 G19TMLXW

FORD MONDEO MK3, 2001/04 r., 1800 ccm, benz., 2000 ccm, TDDI: maski, lampy, błotniki, alufelgi, zawieszania, silnik, skrzynia bieg., części silnika, elem. wnętrza, elem. blacharki, inne. Legnica, tel. 0794/21-77-58 G10H-R3AC

FORD MONDEO, 2001/05 r., 2000 ccm, TDCI, TDDI: silnik na części, glowica, walki, alternator, turbina, pompa wtrysk, podłużnice przednie, tylnie i czwartki nadwozia, klapy, maski, drzwi, oświetlenie, piasty, konsola, tapicerka, roleta bag., chłodnice, konsola po liftingu i inne. Wrocław, tel. 0889/25-99-40 GG9JNJYJ

FORD MONDEO, 2001/05 r., 2000 ccm, TDCI, TDDI: silnik na części, glowica, walki, alternator, turbina, pompa wtrysk, podłużnice przednie, tylnie i czwartki nadwozia, klapy, maski, drzwi, oświetlenie, piasty, konsola, tapicerka, roleta bag., chłodnice, konsola po liftingu i inne. Wrocław, tel. 0889/93-95-94 GG9J3N4X

FORD MONDEO KOMBİ, SEDAN, 2001/05 r., maski, atrapa, zderzaki, wzmacnienie przednie, reflektory, błotniki, kierunkowskazy i inne. Wrocław, tel. 0603/66-97-27 G197FKCEK

FORD MONDEO KOMBİ, SEDAN, 2001/05 r., maski, atrapa, zderzaki, wzmacnienie przednie, reflektory, błotniki, kierunkowskazy i inne. Wrocław, tel. 0603/66-97-27 G197FKCEK

FORD MONDEO KOMBİ, SEDAN, 2001/05 r., maski, atrapa, zderzaki, wzmacnienie przednie, reflektory, błotniki, kierunkowskazy i inne. Wrocław, tel. 0603/66-97-27 G197FKCEK

FORD MONDEO, 2001/07 r., 1.8, 2.0 TDDI, TDCI: silniki, skrzynie biegów, turbiny, półosie, pompy wtryskowe, pompy wspomagania kier., alternatory, rozruszniki, kompresory klimat., zawieszania, maski, błotniki, zderzaki, drzwi, szyby, poduszki pow. elem. ciete, elem. wnętrza. Wrocław, tel. 0517/03-90-12, 0505/00-42-97 www.automonet.autogielda.pl automonet@interna.pl K10371549

FORD MONDEO, 2002 r., 120 tys. km, 1800 ccm, benz.: silnik, skrzynia bieg., błotniki, drzwi, klapa tylna, kolumna McPhersona, komputer, lampy tylne, rozrusznik, zderzaki, alternator, tapicerka, kierownica, licznik i inne. Bolesławiec, tel. 0792/33-46-44 G19TAPLW

FORD MONDEO KOMBİ, 2002 r., 1800 ccm, TDCI, silnik, skrzynia bieg., osprzęt silnika, półosie, zawieszania, chłodnice, wozek pod silnik, przelączniki kier., konsola, licznik, folie, klapy tylna z szybą, zderzak tylny, błotniki tylne, felgi i inne. Brzeg, tel. 0668/37-20-76 GG9434NCL

FORD MONDEO, 2003 r., 2000 ccm, TDCI: pompa wtrysk - 1000 zł. Bielany Wrocławskie, tel. 0790/31-17-58 G107HFHK

FORD MONDEO, 2003 r., 2000 ccm, TDCI: skrzynia bieg. - 600 zł. Żebice, powiat ząbkowski, tel. 0790/31-17-58 G107HFHW

FORD MONDEO, 2004 r., 120 tys. km, 2000 ccm, TDCI, silnik, skrzynia bieg. (6), dach, poduszki, progki, koła 2-masowe, wtryskiwacze, folie, airbagi, stacyki, elem. plast. wnętrza, błotniki, drzwi, klapa tylna, kolumny McPhersona, komputer, lampy tylne, reflektory, rozrusznik, zderzaki i inne. Bolesławiec, tel. 0792/33-46-44 GG9RKEV4

FORD MONDEO KOMBİ, 2004 r., zderzak tylny - 180 zł. Środa Śląska, tel. 0783/65-04-77 G10MKCH

FORD MONDEO, 2008/09 r., zderzak przedni, grill, reflektory, pas przedni, belka zderzakowa. Bolesławiec, tel. 0791/23-92-64 G197JPNHN

FORD MONDEO, ESCORT: komputery, przeplywomierze powietrza, elektr. podzespoły. Milicz, tel. 0504/34-87-62 G1

FORD TRANSIT, 1991 r., 2000 ccm, benz., maks. podwyższony różne części mech i blacharskie. Głogów, tel. 0784/18-82-61 G104XC3

FORD TRANSIT, 1991 r., 2000 ccm, benz.: silnik, skrzynia bieg (5), drzwi, maska silnika, zawieszania, most, wal, inst. gazowa, alternator, rozrusznik, nadwozie + kpl. dokumentacja, resory inne części Paczków, powiat nyski, tel. 0606/15-33-85 GG9FYAT

FORD TRANSIT, 1992 r. różne części. Dragowina, powiat zielonogórski, tel. 0668/39-60-03 GIOAH9WE

FORD TRANSIT, 1992 r., 2500 ccm, diesel, lusterka, elem. lusterek, most tylny na bliźniaczych kołach z wyrotki, koła 16", elem. zawieszania przedniego, resory, reflektory. Legnica, tel. 0607/84-79-73, 0723/70-17-43 G104PCJH

FORD TRANSIT, 1992 r., 2500 ccm, diesel, osprzęt silnika, silnik, zawieszenie, alternator, rozrusznik, inne. Wojcieszów, powiat złotoryjski, tel. 0601/96-06-14 GG9RKEFW

FORD TRANSIT, 1992 r., 2500 ccm, diesel, nadwozie, silnik, skrzynia bieg., wal, most i inne. Wrocław, tel. 0666/70-76-06 GG9A4ENM

FORD TRANSIT, 1992/00 r., 2500 ccm, diesel, wszystkie części blacharskie i mechaniczne, zawieszania 14", 15". Legnica, tel. 0602/48-33-85 G10Y94C

FORD TRANSIT, 1992/00 r. reflektory nowe (prawe i lewe), lampy tylne (prawe i lewe), kierunkowskazy (prawe i lewe), Nysa, tel. 0695/97-65-13 G19PFPFH

FORD TRANSIT, 1992/00 r. reflektory - 118 zł/szt., lampy tylne - 80 zł/szt., nowe. Nysa, tel. 0695/97-65-13 G19PFPFN

FORD TRANSIT, 1992/93 r. lamina tylna prawa, nowa - 150 zł Wrocław, tel. 0608/84-46-03 G197CHJKA

FORD TRANSIT, 1992/95 r., 2000 ccm, benz.: skrzynie biegów, mosty tylne, rozruszniki, alternatory, pompy wspomagania, szyby, lampy, drzwi oraz inne części z demontażu, możl. wysylik. Nysa, tel. 0697/64-14-14 G1943CHK9

FORD TRANSIT, 1992/99 r., wszystkie części z demontażu Głogów, tel. 0668/41-46-40 GIOHH9M

FORD TRANSIT, 1993 r., 2500 ccm, diesel, wszystkie części z demontażu. Dragowina, powiat zielonogórski, tel. 0668/39-60-03 GG9L44Y9

FORD TRANSIT, 1994 r., 2000 ccm, benz.: skrzynia bieg., rozrusznik, alternator, pompa wspomag. kierownicy, drzwi, maski, szyby, lampy i inne z demontażu. Nysa, tel. 0692/62-48-88 G194WERYE

FORD TRANSIT, 1994 r., 2500 ccm, diesel, drzwi, szyby, zawieszania, most, resory, skrzynia bieg., części silnika, rozrusznik, alternator, piasty, przeki kierownicza, sprzężny i inne. Szczytna, powiat kłodzki, tel. 0693/82-81-63, 0505/44-61-03 GIOHWJKM

FORD TRANSIT, 1994 r., 2500 ccm, diesel, różne części z demontażu Wrocław, tel. 0669/53-20-42 G1047XTH

FORD TRANSIT, 1994 r., 2500 ccm, diesel, różne części z demontażu Wrocław, tel. 0503/78-64-34 G109A9CA

FORD TRANSIT, 1994 r., 2400 ccm, diesel, drzwi, przednie, drzwi boczne, mosty tylne, skrzynia bieg., silnik, pompa wtrysk., wtryskiwacze, resory, tylne, sprzężny, piasty i inne. Wrocław, tel. 071/349-27-14, 0604/68-71-95 G194RWE3Y

FORD TRANSIT, 1994 r., 2000 ccm, EFI, silnik kompletny, automat, skrzynia bieg., wal, napędowy, most tylny, resory, sprzężny, ony, Webasto, drzwi tylne, siedzenia i inne. Wrocław, tel. 071/349-27-14, 0604/68-71-95 G194RWE43

FORD TRANSIT, 1994 r., 150 tys. km, 1800 ccm: różne części mech i blach. Żąbkowice Śląskie, tel. 0603/94-42-91 GIOHYCXAX

FORD TRANSIT, 1994/99 r., 2500 ccm, TD, silniki, części silników, skrzynie bieg., mosty, piasty, resory, zawieszania, konsola, listwa, chłodnica, fotele, inne. Wałbrzych, tel. 0604/62-70-89 G10A379K

FORD TRANSIT, 1995 r., 2.5 D: różne części. Wrocław, tel. 0666/70-76-06 GG9A4EMX

FORD TRANSIT, 1996 r., 2500 ccm, diesel, silnik skrzynia bieg., kpl. siedzeń, wzmocnione zawieszenie, most tylny, wal długi i krótki z podporami. Głogów, tel. 0784/18-82-61 G197H93CE

FORD TRANSIT, 1996 r., 2000 ccm, benz., 115 KM, wszystkie części z demontażu Głogów, tel. 0784/18-82-61 GIOEKHPE

FORD TRANSIT, 1996 r., 2500 ccm, diesel, wszystkie części z demontażu. Wrocław, tel. 0604/47-72-21 G197ELCNY

FORD TRANSIT, 1996/99 r., 2500 ccm, diesel, turbodiesel, silnik, automat skrzynia bieg., most, głowice, pompy wtryskowe, alternator, rozruszniki, pompę wspomag. kier. wózki, wahacz, przeki kierownicza, amortyzatory, zwrotnice, drzewca, maska silnika, reflektory, chłodnica, wentylator, czwartki nadwozia i inne. Brzeg, tel. 0600/73-25-17 G1943A47X

FORD TRANSIT, 1997 r., 2500 ccm, diesel: skrzynia bieg - 700 zł, mosty, przeki kierownicze. Bielany Wrocławskie, tel. 0790/31-17-58 GIO7FJ3F

FORD TRANSIT, 1997 r., most tylny, koła 15". Nysa, tel. 0697/64-14-14 GIOHR43F

FORD TRANSIT, 1997 r., 2500 ccm, TD, silnik + skrzynia bieg., osprzęt silnika Świerżawa, powiat złotoryjski, tel. 0601/24-72-60 G197MLN4K

FORD TRANSIT, 1997 r., 180 tys. km, 2500 ccm, diesel, silnik bez pompy - 1.800 zł, Zębice, powiat żąbkowski, tel. 0790/31-17-58 GIO7FHTA

FORD TRANSIT, 1998 r., 2500 ccm, diesel, pompy wtrysk - 700 zł/szt., mosty Bielany Wrocławskie, tel. 0512/60-66-79 G197ATL RJ

FORD TRANSIT, 1998 r., 2500 ccm, D, 2500 TD: silniki, skrzynie bieg., osprzęt silnika. Sulów, powiat miłki, tel. 0782/82-84-82 G194APR43

FORD TRANSIT, 1998 r., 2000 ccm, turbo D: silnik, skrzynia bieg. - 4.000 zł. Miłcz, tel. 0606/97-15-43 G19BHCJK

FORD TRANSIT, 2001/05 r., 2.0 TDCi, 2.4 TDCi, silniki, skrzynie bieg., wal, napędowe, most, zawieszania, resory, osprzęt silników, drzwi, elem. nadwozia (boki), felgi i inne. Brzeg, tel. 0600/73-25-17 G1943A49A

FORD TRANSIT, 2001/05 r. silnik, skrzynia bieg., zawieszania, drzwi, chłodnica, szyby, karoseria, alternatory, rozruszniki Wrocław, tel. 0899/93-95-94 GG9HJULK

FORD TRANSIT, 2001/09 r. różne części, do różnych pojemności, możl. wysylik. Bielany Wrocławskie, tel. 0790/31-17-58 GIO7PARE

FORD TRANSIT, 2002 r., 2000 ccm, dCi, diesel: silniki - 2.500 zł/szt., skrzynie bieg. - 2.800 zł/szt., pompy, wtryskiwacze. Bielany Wrocławskie, tel. 0512/60-66-79 G197ATL T3

FORD TRANSIT, 2002 r., 2000, 2200, 2400 TD, DI: silniki, skrzynie bieg., osprzęt silnika. Sulów, powiat miłki, tel. 0782/82-84-82 G194XPRAA

FORD TRANSIT, 2002 r. zderzak, reflektory, grill, maska, drzwi, błotniki Wrocław, tel. 0664/52-87-04 GG9MH9SC

FORD TRANSIT, 2002 r. reflektor prawy, wahacz prawy, zwrotnica prawa, felga. Wrocław, tel. 0880/21-52-15 GIO9FA4X

FORD TRANSIT, 2003 r., 2400 ccm, desel, dCi: silniki - 4.500 zł/szt., mosty, skrzynie bieg. - 3.000 zł/szt. Bielany Wrocławskie, tel. 0512/60-66-79 G197ATL TX

FORD TRANSIT, 2003 r., 2000 ccm, 2400, ldi, drzwi, kabina 6-osobowa, czwartki nadwozia przednia prawa, most, skrzynia bieg., dach Jumbo, boki nadwozia (krótki, niski), silnik 2.0, głowice 2.0 i 2.4, szyby, resory, wal i inne. Szczytna, powiat kłodzki, tel. 0693/82-81-63, 0505/44-61-03 GIOHWK3F

FORD TRANSIT, 2003 r. maska, zderzak, błotniki, lampy, grill, drzwi. Wrocław, tel. 0666/70-76-06 GG9A4EPH

FORD TRANSIT, 2004 r., most tylny. Wilków Wielki, powiat dzierzoniowski, tel. 0609/12-02-02, 0885/83-88-38 GIO7X79L

FOTO FORD TRANSIT, 2004 r., kłapa hydrauliczna firmy Hollandia, do sam. dostawczego typu Ford Transit, Mercedes Sprinter, VW LT itd., udźwig 750 kg. Wojcieszów, powiat złotoryjski, tel. 0605/62-70-21 www.rbus.autogielda.pl K1383489

FORD TRANSIT, 2004 r., 117 tys. km, 2000 ccm, TDdi, 100 KM, przedni napęd: silnik, skrzynia bieg., zawieszenie przednie i tylne, elem. blacharki i plast., reflektory, zderzaki i inne części, gwarancja, koła i montaż. Wschowa, tel. 0507/04-41-70 GG9L749X

FORD TRANSIT, 2005 r., 92 tys. km, 2000 ccm, diesel, 125 KM, biały, wszystkie części z demontażu oprócz blacharskich (wersja średnia osobowa). Zagrodno, powiat złotoryjski, tel. 0603/81-62-08 GIOHR444

FORD TRANSIT, 2008 r., 2200 ccm, TDCi: silnik, skrzynia bieg. - 8.000 zł. Miłcz, tel. 0606/97-15-43 G19HRCL3

FORD TRANSIT, 2009 r., 2400 ccm, TDCi: wszystkie części z demontażu. Bolesławiec, tel. 0795/74-37-62 G197NLS3AA

FORD WINDSTAR: aut. skrzynia bieg., sprów. z Niemiec, stan odb. - 1.500 zł. Tel. 0603/80-40-85 GIOCX4RA

FORD WINDSTAR: wszystkie części oprócz silnika. Oleśnica, tel. 071/13-40-51 G197MJKNA

FORD WINDSTAR: części do skrzyni bieg., automat skrzynia bieg. Wrocław, tel. 0781/05-42-97 GG9THYXY

GAZ GAZELA, wszystkie części blacharskie i mechaniczne, silniki, skrzynie bieg., szyby, zawieszania, rozruszniki, alternatory, koła i inne, możl. montaż Wrocław, tel. 0605/62-00-14 G197NLSKYL

HONDA ACCORD: aparaty zapłonowe. Bielany Wrocławskie, tel. 0512/60-66-79 G197XTT

HONDA ACCORD, 1800 ccm, i, benz., 16V: silnik, skrzynia bieg i inne. Trzebnica, tel. 0502/86-06-57 G197LPJ7C

HONDA ACCORD, listwa prawa, prog, stan odb. - 80 zł Wrocław, tel. 0609/37-05-07 GIO9JHWF

HONDA ACCORD, el. ohw. prawa szyba - 100 zł Wrocław, tel. 0609/37-05-07 GIOHYJK7

HONDA ACCORD, 1988/91 r., 1.8-2.2 16V: aparaty zapłonowe. Bielany Wrocławskie, tel. 0790/31-17-58 GIO7FHCV

HONDA ACCORD, 1988/99 r.: aparaty zapłonowe. Bielany Wrocławskie, tel. 0512/60-66-79 GG9R9A43

HONDA ACCORD, 1990 r., 2000 ccm, benz.: wszystkie części z demontażu Kłuzbork, tel. 0785/92-74-68 G197JCYMW

HONDA ACCORD, 1991 r.: błotnik przedni, reflektor. Wrocław, tel. 0666/70-76-06 GG9A4ERA

HONDA ACCORD, 1992/99 r., 1.8-2.2 16V: aparaty zapłonowe. Bielany Wrocławskie, tel. 0790/31-17-58 GIO7FHNE

HONDA ACCORD, 1993 r., 2000 ccm, 16V: automat, skrzynia bieg. - 800 zł. Bielany Wrocławskie, tel. 0512/60-66-79 GG9RKEA7

HONDA ACCORD, 1993 r., 2000 ccm, 16V: różne części. Żagań, tel. 0512/60-66-79 G19MTTYY

HONDA ACCORD, 1993/99 r.: wszystkie części z demontażu. Strzegom, powiat świdnicki, tel. 0607/70-54-92 G1943KE9L

HONDA ACCORD, 1994 r.: różne części z demontażu. Trzebnica, tel. 071/387-49-37, 0606/28-75-78, 0666/27-69-89 GG9RKEA3

HONDA ACCORD, 1994 r., 150 tys. km, 2000 ccm, srebrny: wszystkie części z demontażu. Żąbkowice Śląskie, tel. 0603/94-42-91 GIOEKT9X

HONDA ACCORD, 1996/99 r., 1.8, 2.0, 16V: części z demontażu. Wrocław, tel. 0604/63-62-41, 0514/26-62-41 GG9THYXE

HONDA ACCORD SEDAN, 1996/97 r., 2000 ccm, 16V: wszystkie części z demontażu, silnik, skrzynia bieg. i inne. Wrocław, tel. 0880/21-52-15 GG97ANF3A

HONDA ACCORD, 1997 r., 1800 ccm: różne części mech. i blach. Trzebnica, tel. 0502/86-06-57 G197LPHWP

HONDA ACCORD, 1997/98 r., 2000 ccm, 16V: różne części mech. i blacharskie. Góra, tel. 0604/17-07-78 GG9PLEWK

HONDA ACCORD SEDAN, 1999 r., 140 tys. km, 2000 ccm, benz., 16V, srebrny, silnik, skrzynia bieg. automat., drzwi, lampy, zderzaki, klapa bag., maska, osprzęt silnika, amortyzatory, tłumik, szyby, wahacze, sprzężny, ukł. hamulcowy, błotniki, chłodnica, dach, fotele oraz wiele innych części z demontażu. Wrocław, tel. 0604/01-88-22 GIOCLNPS

HONDA ACCORD, 2000 r., 2000 ccm, wszystkie części blacharskie i mechaniczne Rawicz, tel. 0722/17-08-86 G197LPK47

HONDA ACCORD, 2004 r., reflektory. Opole, tel. 0500/29-24-40 GIO9T93H

IO HONDA ACCORD, CIVIC: silniki, skrzynie biegów, drzwi, maski, szyby, lampy, osprzęt silników, amortyzatory, tłumik, szyby, wahacze, ukł. hamulcowy, chłodnica, koła, opony, fotele i inne, możl. wysylik. Wałbrzych, tel. 0600/23-70-25, 074/846-49-57, 074/846-49-58 www.darwod.autogielda.pl K10581169

HONDA ACCORD, CIVIC, CONCERTO, lusterka, elem. lusterek, reflektory, zderzaki, lampy Legnica, tel. 0607/84-79-73, 0723/70-17-43 GIO9C9YV

HONDA CITY, 2002 r. reflektor lewy, zderzak (przedni i tylny), Wrocław, tel. 0695/84-21-34 GIOAXNC4

HONDA CIVIC, 2000 ccm, V-Tec: silnik, osprzęt silnika Grabow nad Prosną, powiat ostroszcowski, tel. 0698/77-61-54 GG9RKE3T

HONDA CIVIC, wszystkie części z demontażu. Jelenia Góra, tel. 0604/89-93-03, 0698/70-72-99 GIO79FC4

HONDA CIVIC: zderzak przedni Niemca, powiat dzierzoniowski, tel. 0885/83-88-38 GG9C9LEL

HONDA CIVIC SEDAN, 1400 ccm, wszystkie części Oleszna Podgórska, powiat łowicki, tel. 0668/30-42-88 GIOARXFF

HONDA CIVIC, 5-drzwiowy, zderzak przedni Wilków Wielki, powiat dzierzoniowski, tel. 0609/12-02-02 GG9HAFPPY

HONDA CIVIC zderzak przedni - 100 zł Wrocław, tel. 0793/43-64-13 G194LTJXE

HONDA CIVIC, 1990 r., karoseria - 300 zł Jelenia Góra, tel. 0604/89-93-03, 0698/70-72-99 GIOCLMPK

HONDA CIVIC, 1990 r., błękitny met. pokrywa silnika do modelu ED4, ED7, ED9, E4, stan odb., ony, lakier, silnik, cztery wentylatory, żabzask doły do maski, ramki reflektorów do wersji 4-drzwiowej - 250 zł Ostroszców, powiat dzierzoniowski, tel. 0663/12-84-36 G194NHRT

HONDA CIVIC, 1990/99 r., poj. 1.3-1.6: różne części z demontażu. Smardzów, powiat oleśnicki, tel. 071/399-26-37, 0601/79-75-43 GG9R94PR

HONDA CIVIC, 1991 r., poj. 1.3, 1.5 16V: skrzynia bieg., drzwi, szyby, zderzaki, błotnik, rozrusznik, lampy tylne, reflektory, zawieszania, amortyzatory, felgi, kolumny McPhersona, wahacz, maglownica, felgi stalowe, inne. Bielawa, powiat dzierzoniowski, tel. 0696/82-76-63, 0603/20-80-41 GG9PLET9

HONDA CIVIC hatchback 4G, 1991 r., 1300 ccm, 1500, 16V, silnik typ D15B2, skrzynia bieg., drzwi, szyby, lampy przednie i tylne, zawieszenie przednie i tylne, wahacze, aparat zapłonowy, rozrusznik, sprzężny, amortyzatory, zbiornik paliwa, licznik, silnik wycieraczek, klapa tylna, zderzaki przednie i tylne. Bielawa, powiat dzierzoniowski, tel. 0696/82-76-63, 0669/89-02-55 G1973XL77

HONDA CIVIC SEDAN, 1991 r., wszystkie części blacharskie i mechaniczne, tapicierki, silnik, skrzynia bieg., koła, szyby i inne. Wrocław, tel. 0796/62-56-10 GIO9F9MY

HONDA CIVIC SEDAN, 1992 r., 150 tys. km, 1600 ccm, 16V: różne części z demontażu, automat, skrzynia bieg. Gośtyn, tel. 0605/72-56-22 GG9LFY9T

HONDA CIVIC hatchback, 1992/95 r., 1300 ccm, 16V, wszystkie części z demontażu Jawor, tel. 0604/32-58-10 G197HJM3P

HONDA CIVIC, 1992/98 r., 1.3-2.0 16V: aparaty zapłonowe. Bielany Wrocławskie, tel. 0790/31-17-58 GIO7FFRF

HONDA CIVIC IS, 1995/96 r., 1400 ccm, 16V: części z demontażu Wrocław, tel. 0604/63-62-41, 0514/26-62-41 GG9THYTX

HONDA CIVIC, 1995/97 r., zderzak przedni - 200 zł Środa Śląska, tel. 0783/65-04-77 G197PTFWH

IO HONDA CIVIC, 1995/99 r., wszystkie, wszystkie wersje silnikowe, części blacharskie odcięcane i ciele, części mechaniczne: zawieszania kompletne i w detalch, skrzynie biegów, silniki i ich osprzęt, chłodnice, elementy wnętrza i elem. plastikowe, poduszki, tapicerki i inne. Mirk, powiat łowicki, tel. 0606/64-09-98 w godz. 7-17, 0600/05-33-82 IOFHJMW

HONDA ACCORD, 1997 r., 142 tys. km, 1500 ccm, benz., czarny, wszystkie części z demontażu, sprów. z Niemiec. Iwny, powiat bolesławiecki, tel. 0512/24-24-44 GIOHHHKW

HONDA CIVIC, 1996 r., 1400 ccm, benz., 16V: wszystkie części z demontażu. Świebodzice, powiat świdnicki, tel. 0609/86-80-41 GG9PLEPW

HONDA CIVIC COUPE, 1996 r., 120 tys. km, 1500 ccm, benz., czarny, wszystkie części z demontażu, sprów. z Niemiec. Iwny, powiat bolesławiecki, tel. 0512/24-24-44 GIOHHHKW

HONDA CIVIC COUPE, 1996 r., 120 tys. km, 1500 ccm, benz., czarny, wszystkie części z demontażu, sprów. z Niemiec. Iwny, powiat bolesławiecki, tel. 0512/24-24-44 GIOHHHKW

HONDA CIVIC COUPE, 1996 r., 120 tys. km, 1500 ccm, benz., czarny, wszystkie części z demontażu, sprów. z Niemiec. Iwny, powiat bolesławiecki, tel. 0512/24-24-44 GIOHHHKW

HONDA CIVIC COUPE, 1996 r., 120 tys. km, 1500 ccm, benz., czarny, wszystkie części z demontażu, sprów. z Niemiec. Iwny, powiat bolesławiecki, tel. 0512/24-24-44 GIOHHHKW

HONDA CIVIC COUPE, 1996 r., 120 tys. km, 1500 ccm, benz., czarny, wszystkie części z demontażu, sprów. z Niemiec. Iwny, powiat bolesławiecki, tel. 0512/24-24-44 GIOHHHKW

HONDA CIVIC COUPE, 1996 r., 120 tys. km, 1500 ccm, benz., czarny, wszystkie części z demontażu, sprów. z Niemiec. Iwny, powiat bolesławiecki, tel. 0512/24-24-44 GIOHHHKW

HONDA CIVIC COUPE, 1996 r., 120 tys. km, 1500 ccm, benz., czarny, wszystkie części z demontażu, sprów. z Niemiec. Iwny, powiat bolesławiecki, tel. 0512/24-24-44 GIOHHHKW

HONDA CIVIC COUPE, 1996 r., 120 tys. km, 1500 ccm, benz., czarny, wszystkie części z demontażu, sprów. z Niemiec. Iwny, powiat bolesławiecki, tel. 0512/24-24-44 GIOHHHKW

HONDA CIVIC COUPE, 1996 r., 120 tys. km, 1500 ccm, benz., czarny, wszystkie części z demontażu, sprów. z Niemiec. Iwny, powiat bolesławiecki, tel. 0512/24-24-44 GIOHHHKW

HONDA CIVIC COUPE, 1996 r., 120 tys. km, 1500 ccm, benz., czarny, wszystkie części z demontażu, sprów. z Niemiec. Iwny, powiat bolesławiecki, tel. 0512/24-24-44 GIOHHHKW

HONDA CIVIC COUPE, 1996 r., 120 tys. km, 1500 ccm, benz., czarny, wszystkie części z demontażu, sprów. z Niemiec. Iwny, powiat bolesławiecki, tel. 0512/24-24-44 GIOHHHKW

HONDA CIVIC COUPE, 1996 r., 120 tys. km, 1500 ccm, benz., czarny, wszystkie części z demontażu, sprów. z Niemiec. Iwny, powiat bolesławiecki, tel. 0512/24-24-44 GIOHHHKW

HONDA CIVIC COUPE, 1996 r., 120 tys. km, 1500 ccm, benz., czarny, wszystkie części z demontażu, sprów. z Niemiec. Iwny, powiat bolesławiecki, tel. 0512/24-24-44 GIOHHHKW

HONDA CIVIC COUPE, 1996 r., 120 tys. km, 1500 ccm, benz., czarny, wszystkie części z demontażu, sprów. z Niemiec. Iwny, powiat bolesławiecki, tel. 0512/24-24-44 GIOHHHKW

HONDA CIVIC COUPE, 1996 r., 120 tys. km, 1500 ccm, benz., czarny, wszystkie części z demontażu, sprów. z Niemiec. Iwny, powiat bolesławiecki, tel. 0512/24-24-44 GIOHHHKW

HONDA CIVIC COUPE, 1996 r., 120 tys. km, 1500 ccm, benz., czarny, wszystkie części z demontażu, sprów. z Niemiec. Iwny, powiat bolesławiecki, tel. 0512/24-24-44 GIOHHHKW

HONDA CIVIC COUPE, 1996 r., 120 tys. km, 1500 ccm, benz., czarny, wszystkie części z demontażu, sprów. z Niemiec. Iwny, powiat bolesławiecki, tel. 0512/24-24-44 GIOHHHKW

HONDA CIVIC COUPE, 1996 r., 120 tys. km, 1500 ccm, benz., czarny, wszystkie części z demontażu, sprów. z Niemiec. Iwny, powiat bolesławiecki, tel. 0512/24-24-44 GIOHHHKW

HONDA CIVIC COUPE, 1996 r., 120 tys. km, 1500 ccm, benz., czarny, wszystkie części z demontażu, sprów. z Niemiec. Iwny, pow

JEEP GRAND CHEROKEE, 2002 r., 4000 ccm, różne części, wysyłka, możliwy montaż. Jelenia Góra, tel. 07887/1-05-55 G1049JL4

JEEP GRAND CHEROKEE, 2005/06 r., 3700 ccm, benz.: wszystkie części z demontażu, elem. blacharki, części mechaniczne, silniki, skrzynie bieg., szyby, elem. wnętrza, zderzaki, zawieszania i inne. Wrocław, tel. 0692/96-65-03 GG9THYHN

JEEP LIBERTY, 2001/07 r.: różne części, do różnych pojemności, możli wysyłki. Bielany Wrocławskie, tel. 0790/31-17-58 G107FJ3J

JEEP LIBERTY, 2003 r., 2400 ccm, 16V: różne części z demontażu. Bielany Wrocławskie, tel. 0790/31-17-58 G107FHXH

JEEP LIBERTY, 2004 r., 2500 ccm, benz.: wszystkie części z demontażu, elem. blacharki, części mechaniczne, silniki, skrzynie bieg., szyby, elem. wnętrza, zderzaki, zawieszania i inne. Wrocław, tel. 0692/96-65-03 GG9THYJM

JELCZ, kabiny - 2.000 zł/szt. Pawków, tel. 076/8/45-96-21, 0603/27-40-59 G197FJACK

JELCZ, głowica SW-680 - 400 zł Wielomysł, powiat lubiński, tel. 076/843-27-04 G10W4TC

JELCZ, 11000 ccm, silnik - 2.000 zł, skrzynia bieg. (4), most i inne. Wrocław, tel. 0504/09-07-28 G10SLWFP3

JELCZ 317, silniki uzbrojone, skrzynie bieg., mosty tylne, resory, kabina uzbrojona, głowice, tłoki i inne z demontażu. Szczepanów, powiat średzki, tel. 0696/60-94-91, 071/396-85-15 G10CXWVN

JELCZ 317, 325, silniki, kabiny, skrzynie i inne z rozbiórki. Wałbrzych, tel. 0604/22-22-21, 074/845-63-75 G10AHT4H

KAMAZ, blok silnika, nowy - 2.500 zł. Oleśnica, tel. 0503/71-03-71 G10CXE7M

KAMAZ 5511: różne części z demontażu. Polkowice, tel. 076/845-96-21, 0603/27-40-59 G109T4RX

KAMAZ 5511 WYWRÓTKA, wszystkie części z demontażu. Wolczyn, powiat kluczborski, tel. 0608/51-35-97 G104M3XC

KAMAZ 5511, wszystkie części z demontażu. Wolczyn, powiat kluczborski, tel. 0608/51-35-97 G10KJHJ

KIA CARENS, 2003/07 r., pokrywa silnika, reflektory, wzmocnienie czołowe, zderzak przedni, klapa bag (do kombi), zderzak tylny. Opole, tel. 0693/78-72-91 G10C4JRA

KIA CARNIVAL, 2900 ccm, diesel, wszystkie części blacharskie i mechaniczne. silniki, skrzynie bieg., szyby, zawieszania, rozruszniki, alternatory, kola i inne, możliwy montaż. Wrocław, tel. 0605/62-00-14 G197NLKXP

KIA CARNIVAL, 1998/01 r.: zderzak przedni - 400 zł. Tel. 071/383-45-05, 0793/22-50-17 G19TEFCHX

KIA CARNIVAL, 1999 r., 2900 ccm, TDI: różne części z demontażu. Bielany Wrocławskie, tel. 0790/31-17-58 G107FHC

KIA CARNIVAL, 1999 r., 2500 ccm, V6: części z demontażu. Wrocław, tel. 0604/63-62-41, 0514/26-62-41 G197CJH7H

KIA CARNIVAL, 2000 r., 2900 ccm, turbo D: wszystkie części z demontażu, elem. blacharki, części mechaniczne, silniki, skrzynie bieg., szyby, elem. wnętrza, zderzaki, zawieszania i inne. Wrocław, tel. 0692/96-65-03 GG9THYJH

KIA CARNIVAL, PREGIO, PRIDE: amortyzatory, drzwi, szyby, wahacze, silniki, skrzynie biegów, maski, lampy, osprzęt silników, komputery, rozruszniki, alternatory, sprężyny, ukł. hamulcowy, chłodnice, kola, opony, fotele i inne wysyłka na cały kraj. Wałbrzych, tel. 0600/23-70-25, 074/846-49-57 www.darwod.autogielda.pl K10634219

KIA CARNIVAL, SEPHIA, RIO, lusterka, elementy lusterek. Legnica, tel. 0607/84-79-73, 0723/70-17-43 G104PCF4

KIA CE'D, 2004 r., 1600 ccm, CRDi: różne części z demontażu. Bielany Wrocławskie, tel. 0790/31-17-58 G107FFYX

KIA CERES, 2400 ccm, diesel: wszystkie części z demontażu. Winko, powiat wolowski, tel. 0605/68-80-68 G107FMTW

KIA CERES, 2400 ccm, diesel, silnik, skrzynia bieg. - 2.000 zł. Winko, powiat wolowski, tel. 0605/68-80-68 G10C3K3C

KIA CERES, wszystkie części blacharskie i mechaniczne, silniki, skrzynie bieg., szyby, zawieszania, rozruszniki, alternatory, kola i inne. Wrocław, tel. 0605/62-00-14 G197NLKX7

KIA CERES, PREGIO, 2000 r.: różne części, do różnych pojemności, możli wysyłki. Bielany Wrocławskie, tel. 0790/31-17-58 G107FFKX

KIA CLARUS, 1997/98 r., 2000 ccm, 16V: części z demontażu. Wrocław, tel. 0604/63-62-41, 0514/26-62-41 GG9THYJA

KIA CLARUS, SEPHIA, SHUMA: silniki, skrzynie biegów, maski, osprzęt silników, komputery, sprężyny, ukł. hamulcowy, kola, opony, fotele i inne. Wałbrzych, tel. 0600/23-70-25, 074/846-49-57 www.darwod.autogielda.pl K12444759

KIA CLARUS, 2500 ccm, TCI: wszystkie części z demontażu, elem. blacharski, części mechaniczne, silniki, skrzynie bieg., szyby, elem. wnętrza, zderzaki, zawieszania i inne. Wrocław, tel. 0692/96-65-03 GG9THYJ3

KIA K2500, 2000/06 r., wszystkie części blacharskie i mechaniczne, silniki, skrzynie bieg., szyby, zawieszania, rozruszniki, alternatory, kola i inne. Wrocław, tel. 0605/62-00-14 G197NLKXX

KIA K2500, K2700, 2000 r.: różne części, do różnych pojemności, możli wysyłki. Bielany Wrocławskie, tel. 0790/31-17-58 G107FJK

KIA K2700, silnik, skrzynia bieg. - 3.500 zł. Tel. 071/310-15-94, 0603/80-40-85 G197KWFFHJ

KIA K2700, wszystkie części blacharskie i mechaniczne, silniki, skrzynie bieg., szyby, zawieszania, rozruszniki, alternatory, kola i inne. Wrocław, tel. 0605/62-00-14 G197NLKY7

KIA K2700, 1999 r., 2700 ccm, turbo D: wszystkie części z demontażu, elem. blacharki, części mechaniczne, silniki, skrzynie bieg., szyby, elem. wnętrza, zderzaki, zawieszania i inne. Wrocław, tel. 0692/96-65-03 GG9THYHX

KIA K2700, MAGENTIS, PREGIO, RIO, SORENTO SPORTAGE - pokrywa silnika, zderzaki, belka zderzaka, Rio II - reflektory, zderzak, błotnik lewy, Rio III hatchback - lampy tylne, zderzak tylny, K2700 - reflektor lewy, lusterko lewe, Sportage, 2004r. - zderzaki, pokrywa silnika, Sorento - zderzaki Opole, tel. 0880/18-08-92 G1977CLH9

KIA K3000, wszystkie części blacharskie i mechaniczne, silniki, skrzynie bieg., szyby, zawieszania, rozruszniki, alternatory, kola i inne. Wrocław, tel. 0605/62-00-14 G197NLKXN

KIA MAGENTIS II, 2008 r., pokrywa silnika, błotnik prawy przedni, reflektor prawy. Opole, tel. 0500/29-24-40 G197NHMAE

KIA PICANTO, zderzak tylny. Legnica, tel. 0607/84-79-73, 0723/70-17-43 G10AHLX9

KIA PREGIO: silnik, skrzynia bieg. - 3.500 zł. Tel. 071/310-15-94, 0603/80-40-85 G197KYFTL

KIA PREGIO, wszystkie części blacharskie i mechaniczne, silniki, skrzynie bieg., szyby, zawieszania, rozruszniki, alternatory, kola i inne. Wrocław, tel. 0605/62-00-14 G197NLKXR

KIA PREGIO, 1998 r., 2700 ccm, diesel, silnik, osprzęt silnika, skrzynia bieg., most, wał napędowy, zawieszania, przekładnia kier., drzwi, maska, reflektory, chłodnica, fotele i inne. Brzeg, tel. 0600/73-25-17 GG9434J4

KIA PREGIO, 1999 r., 2700 ccm, diesel: wszystkie części z demontażu. Wrocław, tel. 0606/49-47-39 G197K9FFE

KIA PREGIO, 1999 r., 2700 ccm, diesel: wszystkie części z demontażu, elem. blacharki, części mechaniczne, silniki, skrzynie bieg., szyby, elem. wnętrza, zderzaki, zawieszania i inne. Wrocław, tel. 0692/96-65-03 GG9THYHN

KIA PREGIO, 2004 r., 2500 ccm, TCI: różne części z demontażu. Bielany Wrocławskie, tel. 0790/31-17-58 G107FJFJ

KIA PRIDE, 1996 r., 1300 ccm, benz.: amortyzatory, półosie, różne części mech. i blach., szyby, inne. Wrocław, tel. 0695/82-86-33 G197EJAXF

KIA RIO I, zawieszanie przednie, konsola, fotele, tapicerka, polka tylna, wspom. kierownicy, nagrzewnica, przelk. kierownicy, klamki, zamki. Opole, tel. 0500/29-24-40 G197NMHAT

KIA RIO, 2002 r.: różne części z demontażu. Wolsztyn, tel. 066/173-53-81 GG9RKCCE

KIA RIO, 2006/08 r., maska w kolorze srebrnym. Niemcza, powiat dzierzoniowski, tel. 0609/12-02-02 G197P44XC

KIA SEDONA, CARNIVAL, 2002 r., 2900 ccm, TDI, wszystkie części blacharskie i mechaniczne. Bojanowo, powiat rawicki, tel. 0722/17-08-86 G197FV4H3

KIA SEPHIA, 1994 r., 1600 ccm, benz., różne części. Jawor, tel. 0600/26-35-06 G10FXPMY

KIA SEPHIA, 1995/96 r., 1600 ccm: części z demontażu. Wrocław, tel. 0604/63-62-41, 0514/26-62-41 G197MLXU

KIA SEPHIA II, reflektor prawy. Opole, tel. 0500/29-24-40 G107CEHA

KIA SHUMA, 1999 r., 1500 ccm, 16V: części z demontażu. Wrocław, tel. 0604/63-62-41, 0514/26-62-41 G197H949Y

KIA SORENTO: silniki, skrzynie biegów, drzwi, maski, szyby, lampy, osprzęt silników, komputery, rozruszniki, alternatory, amortyzatory, sprężyny, wahacze, ukł. hamulcowy, chłodnice, kola, opony, fotele i inne. Wałbrzych, tel. 0600/23-70-25, 074/846-49-57, 074/846-49-58 www.darwod.autogielda.pl K12444749

KIA SORENTO, 2005 r.: różne części, do różnych pojemności, możli wysyłki. Częstochowa, tel. 0790/31-17-58 G10FH9A9

KIA SPORTAGE, 1996 r., 2000 ccm, 8V: różne części z demontażu. Bielany Wrocławskie, tel. 0790/31-17-58 G107FJNR

KIA SPORTAGE, 2002 r., wzmocnienie czołowe. Niemcza, powiat dzierzoniowski, tel. 0609/12-02-02 G197P44X3

LADA 2107, alternator, rozrusznik, lusterka, reflektory. Legnica, tel. 0607/84-79-73, 0723/70-17-43 G104P-CEX

LADA NOVA 110, 1999 r.: przelączniki świateł i kierunkowskazów, posł. lusterko zewn. Wrocław, tel. 0880/21-52-15 GG974NPF3

LADA NIVA TAJGA, wszystkie części, nowe i używane, skrzynia bieg., mosty, części silnika, nowa głowica. Olawa, tel. 0606/12-42-14 G10HYEY9

LADASAMARA, rozrusznik, alternator układ wydechowy, inne. Wrocław, tel. 0603/69-66-78 G10FTL97

LANCIA DELTA, 1992 r., 1900 ccm, TDI: silnik, skrzynia bieg., półosie, alternator, rozrusznik, wspom. kierownicy, zawieszania, drzwi, zderzaki, lampy tylne, klapa tylna, elem. wnętrza i inne z demontażu. Ostrów Wielkopolski, tel. 0509/05-91-47 G197K43LF

LANCIA DELTA, 1995 r., 1900 ccm, turbo D: wszystkie części z demontażu. Bolesławiec, tel. 0889/91-75-52 GG9PLCWM

LANCIA DEDRA, 1995 r., 1900 ccm, turbo D: wszystkie części z demontażu. Chojnow, powiat legnicki, tel. 0602/58-63-39, 0608/58-41-30 GG9PLCWW

LANCIA DEDRA, THEMA, 1992 r., 2000 ccm, benz.: wszystkie części z demontażu. Chojnow, powiat legnicki, tel. 0880/33-08-93 GG9PLCW4

LANCIA DELTA, 1900 ccm, turbo D: silnik, zawieszanie, lampy, reflektory, drzwi, zderzaki i inne. Oleśnica, tel. 071/315-40-51 G197MJKL9

LANCIA DELTA, 1993/94 r., 1800 ccm, DOHC: części z demontażu. Wrocław, tel. 0604/63-62-41, 0514/26-62-41 GG9THYFL

LANCIA DELTA, 1994 r.: maska silnika. Wrocław, tel. 0515/08-60-90 GG94H4YEF

LANCIA DELTA, DEDRA, Y, lusterka, elem. lusterek, reflektory, lampy. Legnica, tel. 0607/84-79-73, 0723/70-17-43 G10AHL9TL

KIA LANCIA DELTA, KAPPA, THEMA: silniki, skrzynie biegów, drzwi, maski, szyby, lampy, osprzęt silników, komputery, rozruszniki, alternatory, amortyzatory, sprężyny, wahacze, ukł. hamulcowy, chłodnice, kola, opony, fotele i inne. Wałbrzych, tel. 0600/23-70-25, 074/846-49-57, 074/846-49-58 www.darwod.autogielda.pl K10580769

LANCIA KAPPA: zderzak tylny, klapa tylna. Wrocław, tel. 0691/06-96-21 G10AXN7N

LANCIA KAPPA, 2000 ccm, 16V, drzwi, lusterka, konsola, błotniki tylne, airbagi, fotele, progi, klapa tylna, grill, lampy tylne, zderzak tylny, zawieszania, skrzynia bieg., półosie, halogeny i inne. Wrocław, tel. 0515/08-60-90 G194HELHR

LANCIA KAPPA, 1998 r., 2400 ccm, 20V: różne z demontażu. Bielany Wrocławskie, tel. 0790/31-17-58 G10EHHXH

LANCIA KAPPA, 1998 r., 2.0 E, 2.4 E, TDS: wszystkie części. Bielany Wrocławskie, tel. 0512/60-66-79 G197TXHN

LANCIA THEMA: różne części z demontażu. Trzebnica, tel. 071/387-49-37, 0606/28-75-78, 0666/27-69-89 GG9RKC9N

LANCIA THEMA, 1992 r., 2000 ccm, diesel: różne części z demontażu. Wolsztyn, tel. 066/173-53-81 GG9RKC9R

LANCIA THEMA, YPSILON, lusterka, elementy lusterek, reflektory, lampy. Legnica, tel. 0607/84-79-73, 0723/70-17-43 G104PCER

LANCIA THESIS, 2006 r.: maska, zderzak, ksenony, zb. spryskiwacza, belka zderzaka, błotnik prawy. Wrocław, tel. 0695/84-21-34 G1049LWF

LANCIA Y, 1991 r., grill, reflektory. Wrocław, tel. 0515/08-60-90 G194HELPE

LANCIA Y, 2000 r., grill, lampa, kierunkowskazy, alufelgi 14", chłodnice wody i klimat., tapicerka lewych drzwi. Wrocław, tel. 0693/21-67-36 G109FAJY

LANCIA YPSILON, 2000 r., maska, zderzak, lampy, błotniki, grill w kolorze zielonym. Niemcza, powiat dzierzoniowski, tel. 0609/12-02-02 G197P44YH

LANCIA YPSILON, 2004 r.: zderzaki przednie i tylne, halogeny, reflektory, grill, maska, błotniki, chłodnice do diesla, wentylatory, pas przedni, alufelgi 14". Wrocław, tel. 0695/84-21-34 G1049LWY

LAND ROVER DEFENDER, DISCOVERY: różne części, do różnych pojemności, możli wysyłki. Bielany Wrocławskie, tel. 0790/31-17-58 G107FUC9

LAND ROVER FREELANDER, 1999 r., 2000 ccm, TD, 1800, 16V, silnik, reduktory. Bielany Wrocławskie, tel. 0512/60-66-79 G10FEF34

LAND ROVER FREELANDER, 2000 r., 140 tys km, 2000 ccm, TDI, silnik kpl., rozrusznik, alternator, sprężarka klimat., chłodnica wody i klimat., intercooler. Lubin, tel. 0782/56-73-16 G10HR4FT

LAND ROVER FREELANDER, 2002 r., 2000 ccm, TDI, silnik, skrzynia biegów, osprzęt silnika, spradowony z Anglii. Brzeg, tel. 0600/73-25-17 GG9434JX

LAND ROVER FREELANDER, RANGE ROVER, lusterka, elem. lusterek. Legnica, tel. 0607/84-79-73, 0723/70-17-43 G104PCEM

LAND ROVER RANGE ROVER: lampy tylne, kierunkowskazy. Bolesławiec, tel. 0792/33-46-44 GG9RKC7K

LDV skrzynia bieg., pompa wspomagania kier., rozrusznik, alternator Nysa, tel. 0697/64-14-14 GG9THYEE

LEXUS GS, IS, LS: różne części, do różnych pojemności, możli wysyłki. Bielany Wrocławskie, tel. 0790/31-17-58 G107FAXT

LEXUS IS 250: lusterko boczne lewe - 600 zł. Wrocław, tel. 0509/30-42-53 G10C7WXX

LEXUS IS 250, RX 300, lusterka, elem. lusterek. Legnica, tel. 0607/84-79-73, 0723/70-17-43 G10YHNN7

LEXUS RX 300: różne części, do różnych pojemności, możli wysyłki. Bielany Wrocławskie, tel. 0790/31-17-58 G107FJ3Y

LIАЗ 110.471, 1990 r.: różne części z demontażu. Zgorzelec, tel. 0608/07-23-76 G10HYATL

LIАЗ 150.261, 1991 r., kabina - 3.900 zł. Zgorzelec, tel. 0507/08-88-37, 0507/08-88-38 G10CXR3A

LIАЗ 110.150, 1993 r., 150 tys. km, 11800 ccm: wszystkie części, nowe i używane. Żabkowice Śląskie, tel. 0603/94-42-91 G10HE9TY

LIАЗ 110.573, 1994 r., rama - 4.500 zł. Zgorzelec, tel. 0507/08-88-37, 0507/08-88-38 G10CXPWV

LUBLIN: silniki, skrzynie biegów, drzwi, maski, szyby, lampy, osprzęt silników, komputery, rozruszniki, alternatory, amortyzatory, sprężyny, wahacze, ukł. hamulcowy, chłodnice, kola, opony, fotele i inne. Wałbrzych, tel. 0600/23-70-25, 074/846-49-57, 074/846-49-58 www.darwod.autogielda.pl K10580719

LUBLIN II, III, elem. blacharki, most, dół silnika, głowica, osprzęt silnika, zderzaki, lampy, kola, rama, wnętrze kpl., wspom. kierownicy, hak. Wrocław, tel. 0693/21-67-36 G1049M33

LUBLIN, diesel silnik + skrzynia bieg., glowica, most, szyby, fotele, inne. Żabkowice Śląskie, tel. 0609/30-78-38 G197H47P7

LUBLIN, 1997 r., 2400 ccm, diesel, czerwony, silnik, skrzynia bieg. (5), wał most tylny, drzwi, ogrzewanie, przelk. kierownicy, chłodnica, belka, błotniki, ścianka przednia z reflektarami. Jugowice, powiat wałbrzyski, tel. 0609/96-74-87 G109EYTT

LUBLIN, 1998 r., most tylny, belka przednia, kolumna kierownicza ze wspomaganiami, błotniki przednie, resory przednie i tylne, wał napędowy, chłodnica. Wałbrzych, tel. 074/667-55-04 G10FEKJT

LUBLIN II, 1999 r., 2400 ccm, turbo D, wszystkie części z demontażu. Namysłów, tel. 0888/64-06-15, 0604/80-90-33 G107HPPR

ŁADOWARKA, felgi do T-34, T-200 i inne - od 200 zł. Brzeg, tel. 077/416-38-04, 0602/74-58-24 G19K339

MAGIRUS IVECO 80-133, 1992 r., kabina, stan bdb, sprow. z Niemiec - 4.000 zł. Chojnow, powiat legnicki, tel. 0795/32-29-20 G197K94XW

MAGIRUS IVECO, 1995 r., 1400 ccm, diesel, silnik, most, kabina, kolumna kier., resory, skrzynia bieg., inne. Dobrodzień, powiat olecki, tel. 0792/45-15-50 G197JXNAA

MAN nadwozie o wym. 7x2,6 m - 4.600 zł. Chocianów, powiat polkowicki, tel. 0608/22-27-53 G194FVW3T

MAN: mosty tylny, resory, kabina, silnik, skrzynia biegów i inne. Polkowice, tel. 076/845-96-21, 0603/27-40-59 G197FJAC7

MAN, 3200 ccm, TDI, resory przednie, 2 szt. - 600 zł/szt., kolumna kier. - 1.500 zł. inne. Wrocław, tel. 0504/09-07-28 G107HTHR

MAN 19.321, kpl. silnik TDI, mostł sprawdzenia - 4.000 zł. Wrocław, tel. 0504/09-07-28 G109LWPE

MAN 19.343 F2000, 1997 r., silnik, most, skrzynia bieg., chłodnica, zawieszanie, resory, kolumna kier., kabina, wał pędny, lampy i inne. Dobrodzień, powiat olecki, tel. 0792/45-15-50 G10CFERR

MAN 28.403, skrzynia bieg. ZF, most tylny, wały, pneumatyka, zawory. Włocławek, powiat lubiński, tel. 076/843-27-04 G10W477

MAN 8.100, wszystkie części z demontażu. Ostreszów, tel. 0607/51-46-64, 0600/19-51-10 GG9R94AF

MAN 8.100, 1990 r., rama, kpl. dokumentacja Ostreszów, tel. 0607/51-46-64 GG9R7PHM

MAN 8.150: silnik, sprężło wiosnowe, pompa wtrysku, drzwi, skrzynia bieg., piasty, zawieszanie, kontener, kolumna kier., wał pędny i inne. Dobrodzień, powiat olecki, tel. 0792/45-15-50 G184X94YT

MAN 8.150, 1993 r., 6000 ccm, diesel, silnik, skrzynia bieg., most, resory, elem. blacharki, zawieszania, wał pędny, kolumna kier., zderzak. Opole, tel. 0788/91-9

MERCEDES 124 W, 2300 ccm, benz., automatic. różne części z demontażu. Jelenia Góra, tel. 072/172-16-66 GG9P9PF9

MERCEDES 124, drzwi, kpl. siedzeń, zawieszanie, tarcze, zaciski, półos, rozrusznik, błotniki, szyby boczne, element plastikowy, przelączniki, zderzaki, listwy boczne szerokie, inne Jelenia Góra, tel. 0607/16-23-20 GG9PLAWC

MERCEDES 124 lampy tylne - 200 zł. Jelenia Góra, tel. 0608/84-90-36 G97MLX7L

MERCEDES 124 reflektory. Jelenia Góra, tel. 0514/20-09-18 GG9RKAHA

MERCEDES 124, różne części z demontażu. Kłodzko, tel. 0793/58-88-46 G1047TAV

MERCEDES 124, 3000 ccm, diesel, silnik, skrzynia bieg. (automatic), most i inne. Legnica, tel. 0505/91-97-40 G107979N

MERCEDES 124, drzwi. Legnica, tel. 0601/58-58-99 G10C73TY

MERCEDES 124 KOMBI, SEDAN, COUPE, 2.0 E i D, 16V, 2.3 E, 2.5 D 20V, 2.0 D: elementy silnika, skrzynia bieg, zawieszanie, drzwi, błotniki z wlotem, lusterka, wycieraczki, klimatyzacja, mosty, chłodnica, szyby, elementy wnętrza, alternatory, słayckja, szerokie listwy, inne. Legnica, tel. 0603/77-91-02 GG9KHRCX

MERCEDES 124 różne części z demontażu. aul sprow z Zachodu Lipiny, tel. 068/388-60-01, 0511/94-45-55, 0500/63-05-03 G94HJH3M

MERCEDES 124 W COUPE, KOMB, SEDAN, 2.0 E i D, 2.5 D, 3.0 D, 2.0 E, 2.2 E, 2.6 E, 2.8 E, 3.0 E 24V różne części mech i blacharskie, oświetlenie. Namysłów, tel. 0888/64-06-15, 0604/80-90-33 G107JPT

MERCEDES 124 KOMBI, 2500 ccm, diesel, wszystkie części z demontażu. Opole, tel. 077/464-33-52, 0503/60-17-42 GG9P99RE

MERCEDES 124 KOMBI, zderzak tylny. Opole, tel. 077/464-33-52, 0503/60-17-42 G197ANLKM

MERCEDES 124 KOMBI, SEDAN, 2000 ccm, benz., 2200 ccm, 3000 ccm, wtrysk, 2500 ccm, 3000 ccm, diesel: wszystkie części z rozbiórki, silniki, skrzynie bieg., zawieszania, elem. blacharki i inne. Opole, tel. 0607/50-74-07 G9JAWT9

MERCEDES 124, 3000 ccm, benz., napęd 4x4: kpl. napęd przedni, dol. silnika, stan bdb. Poczów, powiat nyski, tel. 0606/15-33-85 GG9KHKAE

MERCEDES 124 C-KLASSE, E-KLASSE: glowice 2.0 i 3.0, 24-zaworowe, do 2800 ccm, z 1995/96 r., 24-zaworowa do okularnika", E. kpl. wtryskiwacz do 2.0, 2.8 i 3.0, kolektor ssący do 2.2 E, klimat. do 2.0, 2.2 i 3.0. Paziarów, powiat nyski, tel. 0606/15-33-85 GG9KAXRX

MERCEDES 124, 2500 ccm, diesel, blok silnika, wał korbowy, korbowody, tłoki, pompa wspom. kierownicy, olej, wody, pompa vacuum, kolektory, korek spustowy miski oleju, czujnik ciśnienia oleju, kolektory, inne. Strzelin, tel. 071/392-00-49, 0696/27-63-14 G197RXW9V

MERCEDES 124, 2500 D, TD, 3000 D, TD, 2500 D 20V, 3000 D 20V, silniki, skrzynie bieg., osprzęt silnika. Sulów, powiat miłki, tel. 0782/82-84-82 G194PXRAL

MERCEDES 124: maski, maski, klapy, zderzaki, drzwi (kombi, limuzyna), tapicerki, siedzenia skorzana, liczniki, szyberdachy, wycieraczki, listwy, zawieszania, wały pędne, skrzynie bieg., silniki (diesel, benzyna), pompy, glowice, mosty, szyby, lusterka, części el. Środa Śląska, tel. 0502/12-47-48 GG9N97E7

MERCEDES 124, 3000 ccm, diesel, silnik, skrzynia bieg. automat., osprzęt silnika. Świerżawa, powiat zlotoryjski, tel. 0601/24-72-60 G10EKHX3

MERCEDES 124 COUPE: ser. listwy, pasy z napiaczami, komputery, reflektory i inne. Trzebnica, tel. 0696/97-38-76 G10W4EH

MERCEDES 124: automat skrzynia bieg. Wrocław, tel. 0796/72-10-63 G197K9A49

MERCEDES 124, różne części. Wrocław, tel. 0501/78-75-81 G10HYCTM

MERCEDES 124 części silnika, elem. blacharki, zawieszania, lampy, mosty, tapicerka, szyby, inne. Wrocław, tel. 0609/82-81-24 G107FRAP

MERCEDES 124: lampy tylne, zb. wyromaczony Wrocław, tel. 071/248-50-06, 0601/76-37-32 GG9NPAVRJ

MERCEDES 124, manualna skrzynia bieg. (5), okular, części skrzyni bieg. (5), różne mosty tylne, mostł montażu. Wrocław, tel. 0512/96-40-22 G10AMFJ7

MERCEDES 124 SEDAN, KOMB, COUPE, 1985/85 r., poj. 2.0 E, 2.0 D, 2.3 E, 2.5 D, 2.6 E, 2.8 E, 3.0 E, 3.0 D, 3.2 E: silnik, osprzęt silnika, skrzynie bieg. (4,5) automat, maska silnika, błotniki, szyberdachy, drzwi, klapy, zamki, inne. Bolesławiec, tel. 0501/79-47-44 GG9FHL4W

MERCEDES 124, 1988 r.: klapa tylna. Bielawa, powiat dzierzoniowski, tel. 074/833-00-34, 0513/81-66-94 GG9PLAXR

MERCEDES 124, 1989 r., biały, drzwi, maska z atrapą, tylne zawieszanie, klapy tylna. Kłodzko, tel. 0693/55-28-12 G10HYTK3

MERCEDES 124, 1989 r., 261 tys km, 2300 ccm, skrzynia bieg. automat., chłodnica, wał, most tylny, wahacze, półosie, piasty, amortyzatory, szyba tylna i boczne, pompa paliwa, reflektory, klimat., przelączniki, przekazniki i inne. Wrocław, tel. 0698/38-91-88 G10AX7YM

MERCEDES 124 KOMBI, 1990 r.: klapy tylna. Brzeg, tel. 0602/38-89-64 GG9RKAJ4

MERCEDES 124, 1990 r., 2500 ccm, diesel, silnik, zderzak, lampy, maska, błotnik, grill. Wrocław, tel. 0666/70-76-06 GG9A4FTT

MERCEDES 124 KOMBI, 1990/92 r., 2300 ccm, 3000: automat skrzynia bieg., chłodnica, rozrusznik, maska, alternator, szyby, drzwi, lusterka, stajacka, katalizator, półosie, glowka mostu, zegary, nagrzewnica, wahacz, zwrotnice, sprężyny, błotniki, klapy tylna, leśyokopy, lusterka i inne. Trzebnica, tel. 0608/81-64-61 G197LWUJE

MERCEDES 124, 1990/95 r., kolumna kierownicza. Jelenia Góra, tel. 0788/71-05-55 G10CT4Y3

MERCEDES 124, 1991 r., benz., wszystkie części z demontażu. Jelenia Góra, tel. 0604/89-93-03, 0698/70-72-99 G104FHW

MERCEDES 124, 1991 r., 2000 ccm, wtrysk: różne części z demontażu, cena od 10 zł/szt. Kępno, tel. 0608/23-11-39 GG9N97F9

MERCEDES 124 W, 1991 r.: lampa tylna prawa, kierunkowskazy przednie, kolor pomaranczowy. Wrocław, tel. 0608/84-46-03 G197HCHYJ

MERCEDES 124, 1992 r.: szerokie listwy boczne (lewe). Legnica, tel. 0607/43-11-85 G197MLL49

MERCEDES 124, 1993 r., wszystkie części z demontażu. Jelenia Góra, tel. 0604/89-93-03, 0698/70-72-99 G104FXAY

MERCEDES 124 E, 1993/95 r.: maska, zderzak, błotniki, lampy. Wrocław, tel. 0666/70-76-06 GG9A4FV9

MERCEDES 124 E, 1994/95 r.: maska, reflektory, grill, błotniki, zderzak. Wrocław, tel. 0664/52-87-04 GG9MHEVA

MERCEDES 124, 1996 r., 3000 ccm: silnik, blacharka, zawieszanie, automat skrzynia bieg., inne. Lwówek Śląski, tel. 0669/30-48-88 G194HJLLN

MERCEDES 124, 140, 190 automat skrzynia bieg i manualna, elem skrzyni bieg. Wrocław, tel. 0781/05-42-92 GG9THXW3

MERCEDES 124, 190 blok silnika, pompa wtrysk i wody, inne. Kamienna Góra, tel. 0665/89-97-62, 0516/33-44-12 GG9PLARK

MERCEDES 124, 190: mosty tylne 3.64, 3.07, 3.27, 3.23 z ABS-em, ASD lub bez, doły silników, przeplywomierze, rozdzielacze wtrysku, półosie, skrzynia bieg. (5), napiacze, pompy vacuum, amortyzatory, zawieszania tylnie. Poczów, powiat nyski, tel. 0606/15-33-85 GG9CA4MK7

MERCEDES 124, 190, benz., diesel, silniki, skrzynia bieg manual i automat., zawieszanie, elem. blacharki, oświetlenie. Prusice, powiat trzebnicki, tel. 0603/63-17-70 G197H9FTX

MERCEDES 124, 190, maska, błotniki, zderzaki, reflektory, kierunkowskazy, szkła reflektorów, atrapa. Wrocław, tel. 0603/66-97-27 G197FKECX

MERCEDES 124, 190, maska, błotniki, zderzaki, reflektory, kierunkowskazy, szkła reflektorów, atrapa. Wrocław, tel. 0603/66-97-27 G197FKECX

MERCEDES 124, 190, poj. 2.0, 2.5, 3.0, 3.2: silnik, skrzynia bieg., glowica, blok, tłoki, most, półosie, moduł zapł. komputery, szyby, zb. paliwa, tarcza z docisk sprężelga, pompa vacuum, kola, maska, drzwi, klapy tylna, zderzaki, błotniki, lampy. Ząbkowice Śląskie, tel. 0609/30-78-38 GG9L34X

MERCEDES 124, 201, 202, 210: silnik (2.0 D, 2.5 D, 3.0 Turbo, 3.0 D 24V, 3.2 E 24V, 2.3 E, 1.8 E 16V, 2.0 E 16V, 2.2 E 16V, skrzynia bieg. automatyczne 4 i 5-biegowe. Środa Śląska, tel. 0502/12-47-48 G10CLMAF

MERCEDES 124, 202, 203, 210, 211, SPRINTER, reflektory, lampy tylne, elem. blacharki, zderzaki, lusterka, różne inne części, mostł wysyiki Kłodzko, tel. 0665/19-15-08, 0603/27-49-46 GG9THXTM

MERCEDES 126: zderzak przedni. Prusice, powiat trzebnicki, tel. 0603/63-17-70 G197FK93K

MERCEDES 126 W, 2800 ccm, most, przegub, wał napędowy - 400 zł. Wrocław, tel. 0669/50-44-00 G10EKKYJ

MERCEDES 126 W: błotniki - 100 zł. Wrocław, tel. 0669/50-44-00 G10HYH4E

MERCEDES 126 W, 2800 ccm: automat skrzynia bieg., sprawn - 700 zł. Wrocław, tel. 0669/50-44-00 G10AMKH9

MERCEDES 126 W reflektory, stan bdb - 200 zł. Wrocław, tel. 0669/50-44-00 G10A91, stan bdb - 300 zł. Wrocław, tel. 0669/50-44-00 G10HYHHP

MERCEDES 126 W: most - 300 zł. Wrocław, powiat wrocławski, tel. 0669/50-44-00 G10HYHTT

MERCEDES 126 W, 2800 ccm: duzo części. Wrocław, tel. 0669/50-44-00 G10AT7MT

MERCEDES 126 W: szyberdach - 300 zł. Wrocław, tel. 0669/50-44-00 G10A9LKY

MERCEDES 126: części silnika, zawieszania, elem. blacharki, lampy, mosty, szyby, tapicerka. Wrocław, tel. 0609/82-81-24 G1049HEE

MERCEDES 126 SE, 1988/89 r., 3000 ccm, benz.: zawieszanie przednie, tarcze, rozrusznik, lusterka, szyby, listwy, przekazniki, komputery, wycieraczki, pompa ABS, wspom. kierownicy, inne. Szprawa, powiat zagański, tel. 0608/55-47-49, 0513/69-00-21 GG9R93RW

MERCEDES 126, 129, W 140, lusterka, elementy lusterek, reflektory, lampy. Legnica, tel. 0607/84-79-73, 0723/70-17-43 G10FK4AC

MERCEDES 126, 1993 r.: kabina, most, zawieszanie, filtr powietrza, kontener, skrzynia ład. z plandeką, winda, resory, chłodnica, wał pędny i inne. Dobrodziej, powiat olecki, tel. 0792/45-15-50 G194X94YW

MERCEDES 126, 1993 r., 6000 ccm, turbo D: kabina, resory tylne, zawieszanie, skrzynia bieg. (5) (6) z pobiegami, sprężelgo wiskozowe, silnik, elem. silnika, wał napędowy, most, winda, załad., filtr powietrza, inne. Dobrodziej, powiat olecki, tel. 0789/91-92-63 G194XWCPN

MERCEDES 140 W S-KLASSE: zderzaki, lampy, listwy, amortyzatory. Tel. 0601/72-56-81 G109RXJR

MERCEDES 140, benz.: części silnika 4.2, elem. zawieszania. Wrocław, tel. 0609/82-81-24 G197HJFKM

MERCEDES 140 W S-KLASSE, 191-29 r., zderzak przedni. Wrocław, tel. 0664/52-87-04 G197MLLA

MERCEDES 140 W S-KLASSE, 1993 r. zderzak, maska. Wrocław, tel. 0666/70-76-06 GG9A4FY4

MERCEDES 140 W S-KLASSE LONG, 1995/98 r., 150 tys km, 5000 ccm, benz.: silnik, skrzynia, czarne skory, szyby, cwiarki, tył auta, dach, zderzak tylny, chłodnica, drzwi, klapy i lampy tylne, alternator, rozrusznik, komputery, wtryskiwacze, zwrotnice, amortyzatory, sprężyny, wał napędowy, pompa wspom., przeplywomierz, most tylny, felgi alum. i wiele innych, wysyika na całą Polskę. Świdnica, tel. 0600/28-37-55, 0660/31-40-31 www.auto-czesci.autogielda.pl auto-czesci@o2.pl K13356189

MERCEDES 140, 1998 r., 2800 ccm, benz., silnik + skrzynia bieg., inne z demontażu. Świerżawa, powiat zlotoryjski, tel. 0601/24-72-60 G10PFFT9

MERCEDES 168 A-KLASSE, 1600 ccm, benz., wszystkie części z demontażu. Chojnow, powiat legnicki, tel. 0602/58-63-39, 0608/58-41-30 G1979TMTN

MERCEDES 168 A-KLASSE: kierunkowskazy, lampy, błotniki, klapy tylna, zawieszanie. Prusice, powiat trzebnicki, tel. 0603/63-17-70 G197HCEYW

MERCEDES 168 A-KLASSE, 1998/99 r., zderzak, klapy tylna. Wrocław, tel. 0664/52-87-04 GG9MHEWL

MERCEDES 168 A-KLASSE, 1999 r.: zderzak przedni. Wrocław, tel. 0666/70-76-06 GG9A4FYE

MERCEDES 168 A-KLASSE, 2000 r., 1700 ccm, CDI, zawieszanie przednie, ABS, kolumna McPhersona, błotnik lewy przedni, chłodnica z wentylatorem, intercooler, kola. Olawa, tel. 0604/27-51-21 G10JFKWA

MERCEDES 168 A-KLASSE, 2001 r.: reflektor prawy, błotnik prawy, chłodnica intercooler. Kamienna Góra, tel. 0697/97-15-73 G194PENR4

MERCEDES 168 A-KLASSE, 2000 r., 1700 ccm, CDI, zawieszanie przednie, ABS, kolumna McPhersona, błotnik lewy przedni, chłodnica z wentylatorem, intercooler, kola. Olawa, tel. 0604/27-51-21 G10JFKWA

MERCEDES 1717, 1993 r., 6000 ccm, turbo D: silnik, skrzynia bieg., kontener, kabina, zawieszanie, chłodnica, zb. paliwa, wał pędny, pompa wody i inne. Opole, tel. 0788/91-92-63 G194AMEME

MERCEDES 1824, 1827, 1995 r., silnik 16V, skrzynia bieg. (6) z pobiegami, resory przednie, chłodnica, intercooler, wał napędowy, filtr powietrza, zderzak, rama, kolumna kier. LS-7 i LS-5, most, inne. Dobrodziej, powiat olecki, tel. 0792/45-15-50 G197NTN7R

MERCEDES 190: wszystkie części z demontażu. Dobromierz, powiat swidnicki, tel. 0609/86-84-01 GG9PLAMH

MERCEDES 190, 2000 ccm, benz.: różne części z demontażu. Jelenia Góra, tel. 0721/72-16-66 GG9PLAMA

MERCEDES 190, 2000 ccm, diesel, silnik, skrzynia bieg. most tylny, elem. zawieszania, elem. blacharki. Kamienna Góra, tel. 0665/89-97-62, 0516/33-44-12 GG9PLAM7

MERCEDES 190, 2.0 E i D, 2.3 E: elementy silników, skrzynia biegow, zawieszanie, drzwi, błotniki, lusterka, wycieraczki, mosty, chłodnica, szyby, elementy wnętrza, alternatory, stajacki, liczniki, inne. Legnica, tel. 0603/77-91-02 GG9KHRRF

MERCEDES 190, 1800 ccm, benz.: silnik, nadwozie. Nowa Wies, powiat kroloszyński, tel. 0898/86-84-92 G10HYAWJ

MERCEDES 190: moduł wtrysku (waga) - 200 zł, drzwi przednie (pasażera) - 100 zł. Oborniki Śląskie, powiat trzebnicki, tel. 0506/33-41-59 G10C3TKK

MERCEDES 190, 2.0 E, 2.3 E, 2.5 TD: silnik, glowice, bloki, wały, mosty tylne, półosie, kpl. listew szerokie, przeplywomierze, tarcze ham., dociski sprężelga, kola zamachowe, miski olejowe, pompy, kolektory, zawieszania tylnie. Poczów, powiat nyski, tel. 0606/15-33-85 GG9EVLXJ

MERCEDES DIAGNOSTYKA KOMPUTEROWA - MECHANIKA

Auto Serwis Sikora, tel. 501 496 848 Olawa - Wrocław

MERCEDES 190, diesel, benz., lampy, maski, klapy, zderzaki, skrzynia bieg., wał, most, zawieszania, licznik, listwy, szyberdach, wycieraczka, błotniki, drzwi, szerokie listwy, silniki (diesel, benzyna), glowice, osprzęt silnika. Środa Śląska, tel. 0502/12-47-48 GG9N974P

MERCEDES 190, części silników, zawieszania, mosty, lampy, elem. blacharki, tapicerka, szyby, chłodnica, skrzynia bieg., inne. Wrocław, tel. 0609/82-81-24 G107FERAJ

MERCEDES 190 E: lusterka. Wrocław, tel. 0515/08-60-90 GG94H4YE3

MERCEDES 190, 2000 ccm, benz., silnik, automat. skrzynia bieg., deska rozd. tapicerka, lampy, szyby, zawieszanie, most tylny, drzwi, maska, błotniki, dach, kpl. osprzęt i inne. Wrocław, tel. 0796/62-56-10 G109FAAA

MERCEDES 190, 1984 r., 2000 ccm, diesel, silnik, chłodnica, skrzynia bieg., elem. blacharki. Głogów, tel. 0784/18-82-61 G10HHLTK

MERCEDES 190, 1986 r., 2500 ccm, diesel, silnik skrzynia bieg., wał napędowy, most tylny, półosie, elem. zawiesz., drzwi, szyby, błotniki, lampy, zderzaki, elem. wnętrza i inne. Wrocław, tel. 071/322-26-42 w godz. 9-16 G10C3NYT

MERCEDES 190, 1986 r., 1800 ccm, benzyna (gaznikowy), clemnognatanowy, 5-drzwiowy, wał napędowy, alternator, rozrusznik, silnik na gwarancji, skrzynia bieg., most, klapy tylna, lampy tylne, komputer, nagrzewnica z obudową, lusterka prawe el., licznik, pompa hamulcowa, ABS, pompa wspom. kierownicy, kolumna McPhersona, piasta, inne. Tania Wrocław, tel. 0697/29-15-58, 0788/51-46-41 G10MTP4

MERCEDES 190, 1987 r., 2000 ccm, benz.: drzwi prawe, grill, pompa paliwa, most, reflektor prawy z kierunkowskazem - 100 zł, pompa wspom. kierownicy, rozrusznik. Krosnice, powiat miłki, tel. 0721/22-84-67 G197H47YJ

MERCEDES 190, 1989 r., 2000 ccm, benz.: wszystkie części z demontażu. Chojnow, powiat legnicki, tel. 0795/32-29-20 G197EP3AT

MERCEDES 190, 1990 r.: silnik 2.5 D, chłodnica. Wrocław, tel. 0666/70-76-06 GG9AFYR

MERCEDES 190, 1991 r., chłodnica do 2.0, maska, błotniki, drzwi, klapy tylna, listwy ser. grill przedni, mechanizmy el. szyb, przelącznik swiatel. Prochowce, powiat legnicki, tel. 0604/79-36-63, 0513/12-92-39 G10HYEFM

MERCEDES 190, 1993 r., 2000 ccm, benz., inst. gaz wszystkie części z demontażu. Mikstaj, powiat ostrzeszowski, tel. 0666/28-21-24 G197NEMRW

MERCEDES
KLASSE - A, B, C, E, S, R, CL, K, SLK, CLS, CL, SL, ML, GL, Vaneo, Viano, Vito, Sprinter

WSZYSTKIE CZĘŚCI MECHANICZNE I BLACHARSKIE MOŻLIWOŚĆ WYŁĄCZ, TRANSPORT
Lubin 0-603 646 443, 0-501 696 028
www.merco.mojagielda.pl

MERCEDES 190, 124, 2.0, 2.5, 3.0, 3.2: silnik, skrzynia bieg., glowica, blok, tłoki, most, półosie, moduł zapłonu, komputer, szyby, maska olejowa, pompa vacuum, wtryskiwacze, pompa wtryskowa, licznik, wspom. kierownicy, maska, drzwi, klapy tylna, zderzaki, błotniki, hak, stajacka i inne. Ząbkowice Śląskie, tel. 0609/30-78-38 GG9MRCAN

MERCEDES 202 W C-KLASSE: alufelgi, wszystkie części z demontażu, karoserie - od - 1500 zł. Tel. 0784/29-23-01 G197FW7MR

MERCEDES 202 W C-KLASSE: klapy tylna - 150 zł, drzwi kpl. - 150 zł, zderzak tylny - 150 zł. Głogów, tel. 0608/22-41-97, 076/742-51-25 G10CLMTX

MERCEDES 202 W C-KLASSE: zawieszanie kpl. przednie - 200 zł, tylne - 350 zł. Głogów, tel. 0608/22-41-97, 076/742-51-25 G10CLMXX

MERCEDES 202 W C-KLASSE, różne części z demontażu. Kłodzko, tel. 0793/58-88-46 G197C93JA

MERCEDES 202 W C-KLASSE, 1.8 E, 2.0 E, 2.2 E, 2.8 E, 2.0 D, 2.2 D, 2.5 D: różne części mech. i blacharskie, oświetlenie. Namysłów, tel. 0604/80-90-33, 0888/64-06-15 G107JPR4

MERCEDES 202 W C-KLASSE: skrzynia bieg., zawieszanie przednie i tylne, most tylny, przekł. kierownicza, drzwi, klapy, szyby, cwiarki nadwozia, zderzaki, lampy. Prusice, powiat trzebnicki, tel. 0603/63-17-70 G197FK7XK

MERCEDES 202 LIMUZINA, KOMB: maska, drzwi, zderzaki, klapy, lampy, drzwi, tapicerka, liczniki, kierownicze, airbagi, lusterka, wycieraczki, chłodnica, zawieszanie, mosty, wały, skrzynie, silniki (diesel, benz.), błotniki, dach, części elektryczne, osprzęt silnika. Środa Śląska, tel. 0502/12-47-48 GG9N973E

MERCEDES 202: części silników, elem. blacharki, hamulce, szyby, mosty, zawieszania, lampy, tapicerka, skrzynia bieg. Wrocław, tel. 0609/82-81-24 G197TH9V

MERCEDES SPRINTER 1996/07, CDI, wszystkie części z demontażu Bolesławiec, tel. 0889/91-75-52 G197FJVHA

MERCEDES SPRINTER 313 MAXI, 2200 ccm, CDI wszystkie części z demontażu. Bolesławiec, tel. 0689/91-75-52 G197FETXH

MERCEDES SPRINTER, 2300 ccm, diesel silnik, skrzynia bieg - 3.300 zł Milicz, tel. 0605/97-15-43 G19NFTXK

MERCEDES SPRINTER 312, 410, 412 silnik 2.9 TDI, 2.3 D, sprow, skrzynia bieg, most tylny 35.8 na części, resory, glowica, dol silnika, deska rozd., z nadmuchem pow., dmuchawa, wł pedny, kolo dwumasowe, turbina, pompa wtrysku, wspan. kierownicy, rozrusznik, alternator, stacyjka i inne Milicz, tel. 0608/48-77-29 G19K7NAAP

MERCEDES SPRINTER: resory, amortyzatory, hak Opole, tel. 077/464-33-52, 0503/50-17-42 GG9P99LA

MERCEDES SPRINTER 208, 2200 ccm, CDI, wszystkie części blacharskie i mechaniczne Rawicz, tel. 0722/17-08-86 G19L7PK4T

MERCEDES SPRINTER, 2.2, 2.3, 2.7, 2.9 D, TDI, CDI, silniki, części silnikow, skrzynie bieg, mosty, waly, resory, piasty, felgi, zaciski, chłodnice, drzwi, inne Walbrzych, tel. 0604/62-70-89 GG9FHKMF

MERCEDES SPRINTER, maska, blotniki, reflektory, wzmożnienie czolowe, hak, belka dolna, kola, obud. filtra pow., sprzeglo wiskotyczne, drzwi, wł, przód, lusterka, atrapa, zderzaki, lampy tylne, chłodnice, szypa, poduszki Wrocław, tel. 0603/66-97-27 G10HW7WZ

MERCEDES SPRINTER różne części blacharskie i mech. Wrocław, tel. 0601/95-16-78 GG9C39CH

MERCEDES SPRINTER, zderzak, blotniki, maska, reflektory, kierunkowskazy, lampy tylne, wzmożnienie czolowe. Wrocław, tel. 0603/66-97-27 G197FKCEY

MERCEDES SPRINTER, zderzak, blotniki, maska, reflektory, kierunkowskazy, lampy tylne, wzmożnienie czolowe. Wrocław, tel. 0603/66-97-27 G197FKCEY

MERCEDES SPRINTER 212, 312, diesel, bez wypadku, zarejest. w kraju, Zabkowice Śląskie, tel. 0606/75-36-29 G10HYFJJ

MERCEDES SPRINTER, 1995/06 r., różne części. Wrocław, tel. 0666/70-76-06 GG9A4HE4

MERCEDES SPRINTER 312, 1996 r., 2900 ccm, turbo D, glowica, pompa wtrysk, turbosprężarka, Kamienna Góra, tel. 0697/97-15-73 GG9RK9RY

MERCEDES SPRINTER, 1996/07 r. części mechan. i blacharskie Nowa Sól, tel. 0603/07-55-30 G197H4AFX

MERCEDES SPRINTER, 1997/00 r., 2900 ccm, TDI maska, blotniki, drzwi przednie, grzelnik, chłodnica, felgi Wrocław, tel. 0602/26-76-79 GG9CH3YH

MERCEDES SPRINTER 312, 1998 r., 2900 ccm, TDI silnik, skrzynia bieg - 5.500 zł Milicz, tel. 0606/97-15-43 G19H9CKR

MERCEDES SPRINTER, 1998 r., 2300 ccm, D, 2990 TDI silniki, skrzynia bieg, osprzęt silnika Sulow, powiat milicki, tel. 0782/82-84-82 G194PXR9R

MERCEDES SPRINTER, 1998 r., różne części + kontener o dł. 4.0 m i 4.3 m Wrocław, tel. 0664/52-87-04 GG9MHEKM

MERCEDES SPRINTER 312, 413, 1998/05 r., 2.3, 2.9 TDI, 2.2, CDI (na wszystkie), silniki, skrzynie biegow, mosty, waly napędowe, resory, elem. zawieszania, glowica 2.9 TDI, turbina, pompa wtryskowa, wtryski, blok silnika, tłoki, korbowody, kola dwumasowe, osprzęt silnikowy, maska, blotniki, reflektory, zderzaki drzwi, chłodnice, fotele, felg, lusterka, komputer i inne Brzeg, tel. 0600/73-25-17 GG943J4E4

MERCEDES SPRINTER, 1998/99 r.: silniczek wycieraczek - 150 zł Wrocław, tel. 0608/84-46-03 G197K9AX7

MERCEDES SPRINTER, 1999 r., 2300 ccm, diesel, wszystkie części z demontażu, kpl. dokumentacja Świebodzice, powiat świdnicki, tel. 0609/86-84-01 G10AMP7

MERCEDES SPRINTER MAXI, 312, 313, 2000 r., 2.2 CDI, 2.9 TDI, drzwi, maski, blotniki, zb. paliwa, mosty, waly, zderzak, skrzynia bieg, silniki, felgi, fotele, lusterka, chłodnice, liczniki, mechanizmy, resory, rozruszniki, alternator, komputer, stacyjki, szyby, immob. belki i inne Dzierżonów, tel. 0694/00-10-00, 0600/60-86-09 G104P7JH

MERCEDES SPRINTER, 2000/08 r., 2.2 - 3.0 CDI: silnik, turbo, wtryskiwacze, glowica, pompa wspan. kierownicy i ciśnienowa, drzwi, blotnik, zderzak, zawieszanie, komputer i inne Legnica, tel. 0507/62-44-14 GG9FHKMF

MERCEDES SPRINTER 213, 2002 r. skrzynia bieg, kpl. - 1.200 zł Oleśnica, tel. 0513/51-12-22 G10F3HYC

MERCEDES SPRINTER CDI, 2003 r., różne części + kontener o dł. 4.4 i 4.3 m. Wrocław, tel. 0664/52-87-04 GG9MHEJL

MERCEDES SPRINTER, 2003 r.: maska, blotniki, lampy, drzwi, prawe, pas przedni, przeplywomierz, komputer, serwo, zderzak. Wrocław, tel. 0695/64-21-34 G107M4FR

MERCEDES SPRINTER, 2004 r., 2700 ccm, CDI: silnik, skrzynia bieg - 8.000 zł Milicz, tel. 0606/97-15-43 GG9J3L7P

MERCEDES SPRINTER, 2001, 1995/00 r., 2.3, 2.9, 2.2, 2.7 części silnika, pompa wtrysk CDI, wtryskiwacze, pompa wspan. kierownicy, przekł. kierownicza, mosty, resory, waly pedne i inne. Lubin, tel. 0501/35-10-93 G194NRPAN

MERCEDES VARIO, 1998 r., różne części + kontener o dł. 4.4 m + nadwozie Maxi, uszkodzone. Wrocław, tel. 0664/52-87-04 GG9MHEJ7

MERCEDES VARIO, 1999 r., różne części z dokumentacją Wrocław, tel. 0666/70-76-06 GG9A4HFH

MERCEDES VITO, szyby, Bystrzyca, powiat olawski, tel. 071/313-03-62 GG9HAECP

MERCEDES VITO, wszystkie części z demontażu, Jelenia Góra, tel. 0604/89-93-03, 0698/70-72-99 G1079CHL

MERCEDES VITO, kpl. zestaw do przerobienia (z wersji angielskiej) - 1.500 zł Kłodzko, tel. 0662/92-04-00 G10CAFJE

MERCEDES VITO 2300 D, 2300 TDI, 2200 CDI: silniki, skrzynia bieg, osprzęt silnika Sulow, powiat milicki, tel. 0782/82-84-82 G194KXR9T

MERCEDES VITO kanapa tylna 3-osobowa (2 rząd), stan bdb. Świdnica, tel. 0788/13-04-14 GG9L43ET

MERCEDES VITO skrzynia bieg, manualna i automatyczna części do skrzyni bieg, nowe i używane Wrocław, tel. 0781/05-42-97 GG9THXF7

MERCEDES VITO, 1997/03 r., różne części. Wrocław, tel. 0666/70-76-06 GG9A4HFH

MERCEDES VITO, 1998 r., 2300 ccm, diesel: silnik, skrzynia bieg - 3.500 zł Milicz, tel. 0606/97-15-43 G19H9CKJ

MERCEDES VITO, 1998 r., różne części. Wrocław, tel. 0664/52-87-04 GG9MHEHP

MERCEDES VITO, 1999 r., 2200 ccm, CDI, różne części z demontażu Bielski Wrocławski, tel. 0790/31-17-58 G10EKLY3

MERCEDES VITO, 1999 r., 160 tys. km, 2300 ccm, turbo D skrzynia bieg, zawieszanie, chłodnice, drzwi, maska, zderzak, lampy, karoseria i wiele innych. Żmigrod, powiat trzebnicki, tel. 0601/86-12-04 G107FX4M

MERCEDES VITO, 2000/09 r., 2.2-3.0 CDI: silnik, glowica, turbo, pompa wspan. kierownicy i ciśnienowa, drzwi, maska, blotnik, zawieszania, zderzak, komputer i inne Legnica, tel. 0507/62-44-14 GG9FHKLK

MERCEDES VITO V-KLASSE, 2001 r., 2200 ccm, CDI: różne części, mosty wysyiki. Bielski Wrocławski, tel. 0790/31-17-58 G107FHVY

MERCEDES VITO, 2001 r., CDI: lampa tylna lewa - 200 zł Wrocław, tel. 0608/84-46-03 G197HCFJN

MERCEDES W 124 SEDAN, 2300 ccm, benz.: silnik + skrzynia bieg, most tylny, zawieszania, elem. blacharki i inne. Kamienna Góra, tel. 0665/89-97-62, 0516/33-44-12 G197JEE77

MERCEDES W 126, maska, drzwi, blotniki, klapa, Wrocław, tel. 0669/50-44-00 G10ERKYN

MERCURY 1317, 1993 r., mosty tylny, zawieszanie, resory, waly pedny, kabina, chłodnica, silniki, felgi Opole, tel. 0792/45-15-50 G194TX3VL

MINI COOPER, lusterka, elem. lusterek, reflektory Legnica, tel. 0607/84-79-73, 0723/70-17-43 G10AK9EE

MITSUBISHI, katalizatory, Kamienna Góra, tel. 0697/97-15-73 G10ARX7K

MITSUBISHI CANTER, 1999 r., 2800 ccm, diesel, silniki 2.8 TDI po remoncie kapitalnym - 6.500 zł 2.8 D - 3.500 zł Żywiec, tel. 0604/17-67-58 G10A7AAN

MITSUBISHI CARISMA, 1900 ccm, turbo D, wszystkie części z demontażu. Góra, tel. 0604/17-07-78 GG9PL9P4

MITSUBISHI CARISMA, 1600 ccm, 16V, wszystkie części z demontażu. Jawor, tel. 0601/20-58-99, 0695/18-34-95 GG9RKR9KH

MITSUBISHI CARISMA, wszystkie części z demontażu. Jelenia Góra, tel. 0604/89-93-03, 0698/70-72-99 G104FXAX

MITSUBISHI CARISMA, 1900 ccm, turbo D wszystkie części z demontażu. Jemiolo, powiat gorowski, tel. 0602/31-13-83 GG9RKR9KE

MITSUBISHI CARISMA: różne części mech. i blacharskie. Oleśnica, tel. 071/315-40-51 GG9C399C

MITSUBISHI CARISMA, amortyzatory, drzwi, szyby, wahacze, silniki, skrzynia biegow, maski, lampy, osprzęt silnikow, komputery, rozruszniki, alternatory, sprężyny, ukł. hamulcowy, chłodnice, kola, opony, fotele i inne wysyika na cały kraj. Walbrzych, tel. 0600/23-70-25, 074/846-49-57 www.darwod.autogielda.pl K10634229

MITSUBISHI CARISMA, drzwi lewe tylne, Wilków Wielki, powiat dzierzoniowski, tel. 0609/12-02-02 GG9HAEAE

MITSUBISHI CARISMA różne części mech. i blacharskie. Mińsk, powiat wolowski, tel. 0606/32-29-96 GG9THXCT

MITSUBISHI CARISMA, 1993 r., 1800 ccm, benz., silnik, skrzynia bieg, półosie, części zawieszania, rozrusznik, alternator, drzwi, szyby, lampy, zderzaki, fotele, elem. wnętrza, tapicerki i inne. Wrocław, tel. 071/322-26-42 w godz. 9-16 G10FPF7L

MITSUBISHI CARISMA, 1996 r., różne części. Wrocław, tel. 0664/52-87-04 GG9MHEFY

MITSUBISHI CARISMA, 1996/99 r., 1600 ccm, GDI, poj. 1.6, 1.8 wszystkie części z demontażu. Strzegom, powiat świdnicki, tel. 0607/70-54-92 GG9R93EA

MITSUBISHI CARISMA, 1997 r., 1800 ccm, benz., GDI, różne części z demontażu. Jawor, tel. 0600/26-35-06 G10FXPMZ

MITSUBISHI CARISMA, 1997/98 r., 1600 ccm, benz.: wszystkie części demontażu. Legnica, tel. 072/323-69-59 G10H3LC

MITSUBISHI CARISMA SEDAN, 1997 r., 1900 ccm, TD, skrzynia bieg, półosie, chłodnica wody, wentylator, blotniki, pas przedni, wahacze, wózek, amortyzatory, sprężyny, blotnik, maska, wahacze. Prochowice, powiat legnicki, tel. 0604/79-36-63 G10CLPCP

MITSUBISHI CARISMA, 1997 r., 1800 ccm, benz.: różne części z demontażu. Smardzów, twoje osiedlni, tel. 071/399-26-37, 0601/79-75-43 GG9YUJAL

MITSUBISHI CARISMA, 1997 r.: różne części. Wrocław, tel. 0666/70-76-06 GG9A4HHK

MITSUBISHI CARISMA, 1997/98 r., 1600 ccm, 16V: części z demontażu. Wrocław, tel. 0604/63-62-41, 0514/26-62-41 GG9THXEC

MITSUBISHI CARISMA hatchback, sedan 1997/98 r. 1.6, 1.8, 1.8 GDI: wszystkie części, mosty wysyiki. Wrocław, tel. 071/348-08-69, 0606/10-85-93 G10ARA9F

MITSUBISHI CARISMA, 1998 r., 1600 ccm, 16V, srebrny: wszystkie części blacharskie i mechaniczne, tapicerka, kokpit, szyby, akufelgi, silniki, skrzynia bieg i inne z demontażu, mosty wysyiki kurierem. Wrocław, tel. 0880/21-52-15 G197JKN3

MITSUBISHI CARISMA, 1998 r., 1800 ccm, GDI: silniki - 900 zł Ziębice, powiat ząbkowski, tel. 0790/31-17-58 G107FFKJ

MITSUBISHI CARISMA hatchback, 1999 r.: różne części z demontażu. Wołów, tel. 0889/82-12-72 GG9THXE7

MITSUBISHI CARISMA, PAJERO lusterka elem. lusterek, lampa Legnica, tel. 0607/84-79-73, 0723/70-17-43 G10HYHMJR

MITSUBISHI COLT, 1500 ccm, 12V: silnik, skrzynia bieg, rozrusznik, przekł. kierownicza, maglowica, drzwi i inne. Milicz, tel. 0504/34-87-62 G194PERKE

MITSUBISHI COLT, 1989 r., 1500 ccm, benz.: silnik, skrzynia bieg, drzwi, blotniki, zawieszania, tapicerka i inne. Bolesławiec, tel. 0602/23-29-81 GG9R93JC

MITSUBISHI COLT, 1991 r., 1200 ccm, benz.: różne części mech. i blacharskie. Świebodzice, powiat świdnicki, tel. 0609/86-84-01 G1944FWAH

MITSUBISHI COLT, 1991 r., 1500 ccm, benz.: wszystkie części z demontażu. Wrocław, tel. 0695/82-86-33 G197JHCK

MITSUBISHI COLT, 1992 r.: wszystkie części z demontażu. Głogów, tel. 0668/41-46-40 G197N7FAP

MITSUBISHI COLT, 1993 r., 1600 ccm, benz.: silnik, skrzynia bieg, zawieszania, pokrywa silnika, klapa tylna, drzwi, wszystkie elektr. dodatki, welurota pas, inne. Bolesławiec, tel. 0790/33-84-48 G10FEAF9

MITSUBISHI COLT, 1993 r.: blotnik Wrocław, tel. 0666/70-76-06 GG9A4HJ9

MITSUBISHI COLT, 1994/95 r., 1.3 12V, 1.6 16V: części z demontażu. Wrocław, tel. 0604/63-62-41, 0514/26-62-41 G19TMLYF

MITSUBISHI COLT, 1995 r., czerwony, kpl. dokumentacja, wszystkie części z demontażu. Jelenia Góra, tel. 0604/89-93-03, 0698/70-72-99 G104FXH3

MITSUBISHI COLT, 1995 r., 1600 ccm, 16V: silnik, w całosci lub na części - 800 zł Legnica, tel. 0608/17-64-54 G197JX4XY

MITSUBISHI COLT, 1997/98 r., 1.3 12V, 1.6 16V: części z demontażu. Wrocław, tel. 0604/63-62-41, 0514/26-62-41 G19TMLYC

MITSUBISHI COLT, GALANT, LANCER lusterka elem. lusterek, reflektory, lampy Legnica, tel. 0607/84-79-73, 0723/70-17-43 G104PAPX

MITSUBISHI COLT, LANCER, GALANT silniki, skrzynie bieg, zawieszanie przednie i tylne, zderzaki, blotniki, lampy, drzwi, konsola Prusice, powiat trzebnicki, tel. 0603/63-17-70 G197K7PM

MITSUBISHI COLT, LANCER, PAJERO, 1990 r.: różne części z demontażu. Jelenia Góra, tel. 0514/20-09-18 GG9R93AW

MITSUBISHI ECLIPSE, 1994 r., 2000 ccm, 16V, wszystkie części z demontażu. Głogów, tel. 0668/41-46-40 G197N7FAM

MITSUBISHI ECLIPSE, 1996 r., różne części. Wrocław, tel. 0664/52-87-04 GG9MHEEJ

MITSUBISHI ECLIPSE, 1997 r.: lampy, silnik, skrzynia bieg, maska, pompa paliwa, zb. paliwa, zderzak, blotnik. Wrocław, tel. 0666/70-76-06 GG9A4HJT

MITSUBISHI FTO: maska silnika, klapa tylna. Oleśnica, tel. 071/315-42-43 GG9CH3R7

MITSUBISHI GALANT: różne części mech. i blach. Tel. 071/315-42-43 G194FWKMA

MITSUBISHI GALANT, wszystkie części z demontażu. Jelenia Góra, tel. 0604/89-93-03, 0698/70-72-99 G10CLMLY

MITSUBISHI GALANT, 1983/85 r., 1.8 E, 1.8 TD, lampy przednie rozrusznik. Jelenia Góra, tel. 0788/71-05-55 G10CT4XT

MITSUBISHI GALANT, 1987 r., pelne wyposażenie elektr., elem. blacharskie, zderzak, kola letnie i zimowe, szyby, skrzynie bieg., zderzaki. Wrocław, tel. 071/718-70-07, 0605/68-82-92 G10HMXCT

MITSUBISHI GALANT hatchback, 1988/93 r.: drzwi, zamek, klamka, osprzęt silnika, rozrusznik, od 10 zł. Wrocław, tel. 0514/91-31-31 lub SMS G10HAAPY

MITSUBISHI GALANT, 1990 r., 1800 ccm, turbo D: silnik - 1.000 zł skrzynia bieg - 500 zł Bielski Wrocławski, tel. 0512/60-66-79 GG9MHEEC

MITSUBISHI GALANT hatchback, sedan, 1990/97 r., 1.8, 2.0, 2.0 V6, 2.0 TD, 2.4 wszystkie części, mosty wysyiki. Wrocław, tel. 071/348-08-69, 0606/10-85-93 G10ARA9L

MITSUBISHI GALANT, 1991 r.: różne części z demontażu. Smardzów, powiat oleśnicki, tel. 071/399-26-37, 0601/79-75-43 GG9P9NR7

MITSUBISHI GALANT, 1992 r., karoseria z kompletną polską dokumentacją - 300 zł. Jelenia Góra, tel. 0604/89-93-03, 0698/70-72-99 G10CLMRA

MITSUBISHI GALANT, 1992 r., 1800 ccm, benz.: reflektory z kierunkowskazami - 70 zł/szt., el. szyby - 50 zł/szt., licznik - 80 zł panel ogrzewania - 70 zł, alternator - 100 zł, silniczek sztyberdachu - 50 zł, silniczek wycieraczek - 50 zł, tapicerka, drzwi, Krosnice, powiat milicki, tel. 0712/22-84-67 G197KFPE

MITSUBISHI GALANT, 1994/95 r., 2000 ccm, turbo D: części z demontażu. Wrocław, tel. 0604/63-62-41, 0514/26-62-41 G19TLMYE

MITSUBISHI GALANT, 1995 r.: zderzak. Wrocław, tel. 0666/70-76-06 GG9A4HKA

MITSUBISHI GALANT, 1996 r., 2000 ccm, benz.: różne części z demontażu. Smardzów, powiat oleśnicki, tel. 071/399-26-37, 0601/79-75-43 G10EYPR7

MITSUBISHI GALANT, 1998/99 r., 2500 ccm, V6 części z demontażu. Wrocław, tel. 0604/63-62-41, 0514/26-62-41 G194J94J

MITSUBISHI GALANT SEDAN, 1999 r., 2000 ccm, 16V, silniki, osprzęt silnika, skrzynia bieg, półosie, przekładnia kier., zawieszania, reflektor lewy, drzwi, dach, progł. blotniki tylne, klapa tylna, zderzak tylny, lampy tylne, tapicerka skorzana i inne Brzeg, tel. 0669/37-20-76 GG943HWV

MITSUBISHI GALANT, LANCER, SPACE WAGON: aparaty zaplonowe. Bielski Wrocławski, tel. 0790/31-17-58 G107FJ4J

MITSUBISHI L200 PICK-UP, 2005 r., 2500 ccm, TDI, 116 KM, drzwi, dach, rama, skrzynia ład., tylna burka, szyby, skrzynia bieg, części silnika, turbina, drążki skrzętnie i inne części. Szczytno, powiat kłodzki, tel. 0693/82-81-63, 0505/44-61-03 G10HW3KT

MITSUBISHI L200, 2008 r. skrzynia bieg - 2.500 zł. Bielski Wrocławski, tel. 0790/31-17-58 G107FHFX

MITSUBISHI L200, L300, L400, 1999/09 r.: różne części, mosty wysyiki. Bielski Wrocławski, tel. 0790/31-17-58 G107FHTN

MITSUBISHI L200, PAJERO, PININ, różne modele i wersje. duży wybór części mechanicznych i blacharskich. zderzaki, lampy, blotniki, maski, zawieszania przednie i tylne, silniki, skrzynie bieg, drzwi, lusterka, możliwość wysyiki. Góra, tel. 065/543-38-51, 0601/56-42-29 G19MXX7WP

MITSUBISHI L300, 1991 r., 2000 ccm, benz.: różne części z demontażu. Chojnow, powiat legnicki, tel. 0795/32-29-20 GG9RWRYT

MITSUBISHI L300, L400, SPACE GEAR: duży wybór części mech. i blacharskich do różnych wersji i rozmiarów, mosty wysyiki. Góra, tel. 0601/55-17-72, 065/543-41-95 G19Y7AL

MITSUBISHI L300, SPACE GEAR, SPACE STAR, SPACE WAGON, lusterka, elem. lusterek, reflektory. Legnica, tel. 0607/84-79-73, 0723/70-17-43 G109X9HN

MITSUBISHI L400, wszystkie części blacharskie i mechaniczne, silniki, skrzynie bieg, szyby, zawieszania, rozruszniki, alternatory, kola, linie

NISSAN SUNNY SEDAN, 1992 r., 1400 ccm, benz., czarny, maska - 150l, klapa tylna - 100 zł, rozrusznik - 120 zł, alternator - 100 zł, komputer - 100 zł, licznik, cewka zapłonowa i inne. Krośnice, powiat milicki, tel. 0721/22-84-67 GIOAFMMH

NISSAN SUNNY, 1992 r., 1400 ccm: silnik, skrzynia bieg., drzwi, klapa bag., pompa hamulcowa, serwo i inne z demontażu Wrocław, tel. 0880/21-52-15 GIO4AM9Y9

NISSAN SUNNY, 1992 r., 1,4, 1,6 E: wszystkie części z demontażu Wrocław, tel. 0606/49-47-39 GIO94TKN7

NISSAN SUNNY N-14, 1992/93 r., 1,4, 1,6 16V: części z demontażu Wrocław, tel. 0604/63-62-41, 0514/26-62-41 GG9THWTT

NISSAN SUNNY SEDAN, 1993 r., 2000 ccm, diesel: wszystkie części z demontażu, od 50 zł. Tel. 0784/29-23-01 GIO9MT9PP

NISSAN SUNNY, 1993 r., 1700 ccm, diesel: wszystkie części z demontażu. Świebodzice, powiat świdnicki, tel. 0609/86-84-01 GIO94X7PX

NISSAN SUNNY KOMBI, 1993 r., 2000 ccm, diesel: różne części mech. i blach., drzwi, inne Wrocław, tel. 0606/49-47-39 GIO94TKME

NISSAN SUNNY N-14, 1994 r., wszystkie części z demontażu Jelenia Góra, tel. 0604/89-93-03, 0698/70-72-99 GIO4FXCP

NISSAN SUNNY, 1994 r., 1400 ccm, różne części. Wrocław, tel. 0510/15-58-50 GG9N939P

NISSAN SUNNY, 1995 r., 2000 ccm, diesel, 3-drzwiowy: silnik, skrzynia bieg., półosie, zawieszenia, maska, reflektory, błotniki, cewki nadwozia, drzwi, przekładnia kier., elem. tapicerki, klapa tylna z szybą i inne z Jelenia Brzeg, tel. 0600/73-25-17 GG9434H44

NISSAN SUNNY N-14, 1995 r., karoseria - 350 zł, Jelenia Góra, tel. 0604/89-93-03, 0698/70-72-99 GIOCLMTL

NISSAN TERRANO: różne części. Tel. 0666/39-52-22 GIO94PEPL

NISSAN TERRANO: różne części z demontażu Lesna, powiat lubański, tel. 075/721-16-32, 0887/71-87-28 GG9RWRMF

NISSAN TERRANO, 1992 r., maski przedni - 250 zł, drzwi - 30 zł, zaciski ham. - 50 zł, wal krótki - 50 zł Opole, tel. 0501/29-36-58 GIOF7PRH

NISSAN TERRANO, 1992 r., tarcze ham. z piastami - 150 zł/szt, bębny ham. nowe - 60 zł/szt. Opole, tel. 0501/29-36-58 GIOF7PRK

NISSAN TERRANO, 1993/97 r., 2700 ccm, turbo D: silnik, osprzęt silnika, skrzynia bieg., zawieszenie, most pędny, szyby, felgi, hak, lustka, chłodnica, elem. blacharki, elem. plast. wnętrza Bolesławiec, tel. 0501/79-47-44 GIO9PERTX

NISSAN TERRANO, VANETTE: różne części mech. i blacharskie do różnych wersji i roczników, możliwość wysyłki Góra, tel. 0601/55-17-72, 065/543-41-95 GIOYALTC

NISSAN VANETTE, 1990 r., 2000 ccm, diesel: wszystkie części z demontażu Wrocław, tel. 0695/82-86-33 GIO94TKP7

NISSAN VANETTE, 1996 r., 2300 ccm, diesel: wszystkie części z demontażu Bolesławiec, tel. 0889/91-75-52 GIO9NEXY7

OPEL: piasty, zaciski ham., tarcze, amortyzatory, resory. Opole, tel. 077/464-33-52, 0503/50-17-42 GG9PP9CL

OPEL AGLA: zderzak, błotniki, zawieszenie Prusice, powiat trzebnicki, tel. 0603/63-17-70 GIO9H9F4V

OPEL AGLIA: maski, drzwi, błotniki, zderzak, lampy i inne. Wrocław, tel. 0601/95-16-78 GG9AM74X

OPEL AGLIA, 2000 r., 1000 ccm, Ecotec, 12V: wszystkie części z demontażu Bolesławiec, tel. 0889/91-75-52 GIO9TEPP

OPEL AGLIA, 2001 r.: różne części z demontażu. Winińsko, powiat wolowski, tel. 0889/82-12-72 GIO94XCNJ

OPEL ASCONA: różne części z demontażu. Lwówek Śląski, tel. 0668/30-42-88 GIO97HMYF

OPEL ASCONA, 1966, inne. Ruszów, powiat zgorzelecki, tel. 0603/35-22-81, 065/506-63-97 GG9R7YRX

OPEL ASCONA II, TDI, skrzynia bieg., maski, wysyłki. Wrocław, tel. 0788/32-32-68 GIO9HYFRP

OPEL ASCONA, ASTRA, CORSA, KADETT: wszystkie części z demontażu, silniki, skrzynia bieg., elem. karoserii, elem. wnętrza Wrocław, tel. 0880/21-52-15 GIO94WEH

OPEL ASTRA II: maski silnika, błotniki, wzmocnienia, belki, reflektory i inne z demontażu. Tel. 0608/40-58-27 GG9CH33K

OPEL ASTRA II, 2000 ccm, DTL: silnik, skrzynia bieg., pompa wtryskowa, pompa wsporn. kierownicy, pompa vacuum, alufelgi oraz inne Bolesławiec, tel. 0792/33-46-44 GG9RK7J4

OPEL ASTRA: różne części Chojnow, powiat legnicki, tel. 0602/58-63-39, 0608/58-41-30 GG9PL7EC

OPEL ASTRA, benz., poj. 1,2, 1,3, 1,6, 1,7, 1,8, 2,0: silnik + skrzynia bieg. Głogów, tel. 060/447-72-21 GIO97H34N

OPEL ASTRA II, 1800 ccm, 16V, silnik Góra, tel. 0604/17-07-78 GIO94WT9

OPEL ASTRA CABRIO, SEDAN, 1,4 16V, 1,6 16V, 2,0: silnik, osprzęt silnika, zawieszania, drzwi, maski, zderzaki, lampy, szyby, napinacze pasów, airbagi, kola, wsporniki kierownicy, fotele, nagrzewnice, pasy, zamki, komputery, konsole, elem. plastikowe, przekładnia, cewki nadwozia, dach, kołyska inne Jelenia Góra, tel. 0781/38-65-87 GG979HXMP

OPEL ASTRA II, konsola, airbagi, napinacze pasów taśma kier., sensor, schowek, zbiornik spryskiwaczy, licznik, kola, roleta, elem. plastikowe. Kępno, tel. 0795/66-40-60 GIO7FEA5

OPEL ASTRA I, różne części z demontażu. Kłodzko, tel. 0793/58-88-46 GIO9LWVN

OPEL ASTRA II, różne części z demontażu. Kłodzko, tel. 0793/58-88-46 GIO9LWX4

OPEL ASTRA III, różne części z demontażu Kłodzko, tel. 0793/58-88-46 GIO94L7A

OPEL ASTRA: różne części mech. i blacharskie, silniki, skrzynie bieg. Koszów, tel. 0609/78-36-02 GIO94CM9F

OPEL ASTRA I, 1400 ccm, benz.: skrzynia bieg., sprzęgło Kuraszów, powiat trzebnicki, tel. 0669/27-73-78 GIO9PPALT

OPEL ASTRA, 1700 ccm, turbo D: wszystkie części z demontażu Legnica, tel. 0723/23-69-59 GIO9H3HW

OPEL ASTRA II, zderzak przedni, lampy (prawa i lewa) Niemcza, powiat dzierzoniowski, tel. 0609/12-02-02 GIO9T44TF

OPEL ASTRA KOMBI, 1600 ccm, benz., silnik, skrzynia bieg., elem. blacharki, Oborniki Śląskie, powiat trzebnicki, tel. 0693/07-54-18 GIO9TFPA

OPEL ASTRA: drzwi prawe przednie, lustro prawe Olawa, tel. 0794/28-58-04 GIO9HYFKY

OPEL ASTRA KOMBI, zderzak tylny, Opole, tel. 077/464-33-52, 0503/50-17-42 GIO9TANL3

OPEL ASTRA, 1700 ccm, diesel, silnik - 1200 zł, Polkowice, tel. 076/845-96-21, 0603/27-40-59 GIO9T4PK

OPEL ASTRA, wszystkie części z rozbiórki Raciborze Górne, powiat bolesławiecki, tel. 0514/65-48-45 GIO9TKLW

OPEL ASTRA II KOMBI: roleta bag., klapa tylna, lampy tylnie, zderzak tylny, zb. paliwa, hak. Śyców, powiat oleśnicki, tel. 0607/30-88-08, 0627/85-29-14 GG9P9N4K

OPEL ASTRA II KOMBI, 1600 ccm, benz.: wszystkie części z demontażu Świebodzice, powiat świdnicki, tel. 0792/54-10-77 GIO9T74R4

OPEL ASTRA III, błotniki przednie. Świebodzice, powiat świdnicki, tel. 0694/27-11-76 GIOHKLJ4

OPEL ASTRA III, reflektory i lampy tylne do wersji hatchback, zderzaki (przedni i tylny), Wilków Wielki, powiat dzierzoniowski, tel. 0609/12-02-02 GG9HACJH

OPEL ASTRA: ukł. kierownicy, pompa wsporn. kierownicy, Wołów, tel. 0606/32-29-96 GIO9TKXTJ

OPEL ASTRA II, pompa wsporn. kierownicy, ukł. kierowniczy, silnik, skrzynia bieg., zawieszanie. Wołów, tel. 0889/82-12-72 GIO9NKYYC

OPEL ASTRA, 1600 ccm, monowtrysk: silnik - 600 zł, Wrocław, powiat wrocławski, tel. 0669/50-44-00 GIO9HYHC

OPEL ASTRA II: błotniki przednie, belka zderzak, zderzaki, Wrocław, tel. 0693/21-67-36 GIOHYAKA

OPEL ASTRA III: błotnik prawy, zderzak przedni. Wrocław, tel. 0601/06-05-95 GIOHYAT3

OPEL ASTRA II, wszystkie części mech. i blach. Wrocław, tel. 0601/49-67-37 GIO9JRL4

OPEL ASTRA II, wszystkie części z demontażu (mech. i blacharskie) Wrocław, tel. 0609/02-67-37 GG9J3KEC

OPEL ASTRA III, 1700 ccm, CDTi: osprzęt silnika, głowica kpl., wtryskiwacze, pompa paliwa Common Rail, wal, korbowody i inne - od 100 zł. Wrocław, tel. 0661/27-11-73 GIO9LETHR

OPEL ASTRA G II, wszystkie części Wrocław, tel. 071/346-27-24 w godz. 9-17, 0601/174-83-50 GIO4H33K

OPEL ASTRA I, II, błotniki, maski, zderzaki, wzmocnienia czolowe, reflektory, kierunkowskazy, halogeny, reparaaturki błotników tylnych, lusterka, klapy tylne Wrocław, tel. 0603/66-97-27 GIO9FKEE7

OPEL ASTRA I, II, błotniki, maski, zderzaki, wzmocnienia czolowe, reflektory, kierunkowskazy, halogeny, reparaaturki błotników tylnych, lusterka, klapy tylne Wrocław, tel. 0603/66-97-27 GIO9FKEE7

OPEL ASTRA, 1700 ccm, diesel: silnik, skrzynia bieg., amortyzatory, pompa wtrysk., zderzak, klapa tylna, inne. Zabkowice Śląskie, tel. 0885/39-33-55 GIO94XXTW

OPEL ASTRA VECTRA B: wszystkie części z demontażu Wrocław, tel. 0693/66-20-61

OPEL ASTRA, 1991/93 r., 2000 ccm, 8V, 16V, 5-drzwiowy: drzwi, błotniki, maski, zderzaki, szyby, lusterka, reflektory, zawieszania przednie i tylne, silniki: skrzynie bieg. F-16, F-20, półosie, osprzęt silników, elementy wyposaż. wnętrza, fotele kubelkowe i inne, mości wysyłki. Kamienna Góra, tel. 0697/97-15-73 GG9THWR7

OPEL ASTRA, 1991/99 r., poj. 1,4, 1,6, 1,7, 2,0: silnik, osprzęt silnika, zawieszanie, drzwi, maska silnika, zderzaki, cewki nadwozia, fotele, szyby, kola, napinacze pasów, lampy, klapy tylna, komputery, kołyski, chłodnice, wentylatory, wsporn. kierownicy, elem. plastikowe inne. Jelenia Góra, tel. 0781/38-65-87 GIO9LCCPP

OPEL ASTRA, 1992 r., 1400 ccm, benz., różne części z demontażu Bolesławiec, tel. 0798/22-97-63 GIO9HMT9P

OPEL ASTRA, 1992 r.: reflektory, zderzaki, lampy tylne, lusterka, Kondralów, powiat jaworski, tel. 0518/74-22-10 GG9PL7KL

OPEL ASTRA hatchback, 1992 r., 1600 ccm: wszystkie części mech. i blacharskie, maska silnika, grill, błotniki, drzwi, wsporn. kierownicy, szyberdach, elem. Świerżawa, powiat zlotoryjski, tel. 0665/58-84-60 GIO9XJWA

OPEL ASTRA, 1992 r., 1600 ccm, benz.: różne części mech. i blacharskie. Świerżawa, powiat zlotoryjski, tel. 0665/58-84-60 GIO9ETCA

OPEL ASTRA, 1992 r., wszystkie części. Wąsosz, powiat gorowski, tel. 0697/08-24-91 GIO9HMTX7

OPEL ASTRA, 1992 r., drzwi prawe do wersji 2-drzwiowej, Wilków Wielki, powiat dzierzoniowski, tel. 0609/12-02-02 GG9HACMH

OPEL ASTRA GSI, 1992 r., 2000 ccm, B, bęgielny, 3-drzwiowy, głowica, wałek rozrządu, szyby, podnośniki el. otw. szyb, el. lusterka, klapa tylna, belka tylna z bębniami ham., zamki, klamki, zawieszanie, zaciski ham., ukł. hamulcowy, zderzak tylny, inne z demontażu, Lania, Wrocław, tel. 0697/29-15-58, 0788/5-14-64-41 GIO9TWW

OPEL ASTRA, 1992 r., 1700 ccm, diesel, wszystkie części z demontażu, mości wysyłki. Wrocław, tel. 0796/62-56-10 GIO9FAC4

OPEL ASTRA hatchback, 1992 r., 1800 ccm, benz.: reflektory - 80 zł/szt, chłodnica - 100 zł, Zawonia, powiat trzebnicki, tel. 0721/22-84-67 GIO97MKXX

OPEL ASTRA, 1992/01 r., 1,4, 2,0 GSI, różne części, wysyłka, możliwy montaż Jelenia Góra, tel. 0788/71-05-55 GIO9LHJ9H

OPEL ASTRA SKLADAK, 1992/97 r.: wszystkie części z demontażu. Mikstkał, powiat ostrzeszowski, tel. 0666/28-21-24 GIO9NEMRY

OPEL ASTRA KOMBI, 1993 r., 1600 ccm, benz., czerwony: silnik, skrzynia bieg., półosie, elem. blacharki, inne, cena od 10 zł. Brzeg Dolny, powiat wolowski, tel. 071/319-54-90, 0604/31-72-76 GG9N7YXX

OPEL ASTRA KOMBI, 1993 r., 3000 ccm, wszystkie części z demontażu Chojnow, powiat legnicki, tel. 0795/32-29-20 GIO94MMLHP

OPEL ASTRA, 1993 r., 1700 ccm, diesel, silnik kpl. Legnica, tel. 0601/58-58-99 GIO9J3PR

OPEL ASTRA, 1993 r., 1700 ccm, diesel, wszystkie części z demontażu Legnica, tel. 0601/58-58-99 GIO9C73TE

OPEL ASTRA, 1993 r., diesel, wszystkie części z demontażu Legnica, tel. 0601/58-58-99 GIO9C73TH

OPEL ASTRA hatchback, 1993 r.: wszystkie części z demontażu Świdnica, tel. 0883/71-89-34 GIO9JFJ4

OPEL ASTRA, 1993 r., 1600 ccm, benz.: wszystkie części z demontażu Świebodzice, powiat świdnicki, tel. 0609/86-84-01 GIO94X7RH

OPEL ASTRA, 1993 r., 1400 ccm, benz.: skrzynia bieg. (5), alternator, rozrusznik, sprzęgło, półosie, katalizator Zgorzelec, tel. 0607/46-82-20 GIO9LHENF

OPEL ASTRA, 1993 r., 1600 ccm, benz., do wersji 3-drzwiowej, wódnio: wszystkie części z demontażu Złotoryja, tel. 0600/48-24-23 GG9R7YR4

OPEL ASTRA I, 1993 r.: wnętrze kpl. do wersji 3-drzwiowej, zderzak tylny, drzwi, belka tylna, dmuchawa, nagrzewnica, zegary i inne Złotoryja, tel. 0796/17-28-02 GIO9CRMFM

OPEL ASTRA KOMBI, 1993/96 r., 1600 ccm, benz.: wszystkie części z demontażu Wrocław, tel. 0504/20-18-36 GIO9AYL7P

OPEL ASTRA I, 1993/97 r., 1700 ccm, TDS: różne części Wrocław, tel. 0666/70-76-06 GG9A4J3P

OPEL ASTRA, 1994 r., wszystkie części z demontażu Jelenia Góra, tel. 0604/89-93-03, 0698/70-72-99 GIO9T9CE3

OPEL ASTRA, 1994 r., karoseria - 350 zł, Jelenia Góra, tel. 0604/89-93-03, 0698/70-72-99 GIOCLMR

OPEL ASTRA I, 1994 r., 180 tys. km, 1700 ccm, TDS, wszystkie części. Kłodzko, tel. 074/868-27-14 GIO9HYFAK

OPEL ASTRA, 1994 r., 1800 ccm, benz.: poduszka, silnik, skrzynia bieg., półosie, wzornice, alufelgi, kierownica, przeki. kierownicza, drzwi Kłodzko, tel. 0510/74-87-05 GIO9CX44W

OPEL ASTRA, 1994 r., 180 tys. km, 1400 ccm, benz.: niebieski mel. drzwi, 4 szt., maska, silnik, skrzynia bieg., rozrusznik, alternator i inne. Oborniki Śląskie, powiat trzebnicki, tel. 0506/33-41-59 GIOAE7ME

OPEL ASTRA, 1994 r., 1400 ccm, benz.: wszystkie części z rozbiórki, mości wysyłki. Prusice, powiat trzebnicki, tel. 0601/79-29-77, 0602/31-83-51 GIO9HTAPX

OPEL ASTRA, 1994/95 r., 1,4, 1,6, 1,8: części z demontażu Wrocław, tel. 0604/63-62-41, 0514/26-62-41 GIO9AXAYH

OPEL ASTRA, 1995 r., 1700 ccm, turbo D: wszystkie części z demontażu Bolesławiec, tel. 0889/91-75-52 GIO9T7YHE

OPEL ASTRA, 1995 r.: głowica silnika - 150 zł Głucholazy, powiat nyski, tel. 0781/83-28-27 GIO9NLFFN

OPEL ASTRA, 1995 r., 1600 ccm, różne części. Kłodzko, tel. 074/868-45-51, 0603/74-62-58 GIO9T7AYKR

OPEL ASTRA, 1995 r.: lustro prawe, ręczne reg. Lwówek Śląski, tel. 0880/22-99-22 GG9N7YWP

OPEL ASTRA, 1995 r., 1600 ccm, 4-drzwiowy: silnik, skrzynia bieg., el. szyby, zawieszania, chłodnica, klimat. i inne z demontażu Ścinawa, powiat lubiński, tel. 0668/01-84-38 GG9CRPX7

OPEL ASTRA, 1995 r., 1800 ccm: różne części z demontażu Trzebnica, tel. 071/387-49-37, 0606/28-75-78, 0666/27-69-89 GG9RK7KY

OPEL ASTRA HATCHBACK, 1995 r., 1700 ccm, turbo D: maska silnika, zderzaki, chłodnice, dach, klapa tylna, spoiler, zderzak tylny, lusterka, zawieszania, błotniki tylny. Wrocław, tel. 0515/08-60-90 GG94HAYCM

OPEL ASTRA, 1996 r., 1600 ccm, 8V: automat skrzynia bieg. - 1.000 zł. Bielany Wrocławskie, tel. 0512/60-66-79 GG9RK7KT

OPEL ASTRA KOMBI, 1996 r., 1700 ccm, turbo D: wszystkie części z demontażu Bolesławiec, tel. 0889/91-75-52 GG9P9N7T

OPEL ASTRA I KOMBI, 1996 r., 1700 ccm, turbodiesel: silnik w b. dobrym stanie, mości sprawdzenia skrzynia bieg., półosie, zawieszania, osprzęt silnika, chłodnica, maska, błotniki, reflektory, airbagi, drzwi, klapa tylna z szybą, alufelgi i inne części z rozbiórki, Brzeg, tel. 0600/73-25-17 GIO9TMLL4

OPEL ASTRA KOMBI, 1996 r., 1700 ccm, DTL: wszystkie części z demontażu Chojnow, powiat legnicki, tel. 0880/33-08-93 GG9NTYWC

OPEL ASTRA, 1996 r., poj. 1,6, 1,7, 2,0: wszystkie części z demontażu Kluczbork, tel. 0785/92-74-68 GIO9JCYNH

OPEL ASTRA, 1996 r., 5-drzwiowy: klapy tylna bez szyby, Niemcza, powiat dzierzoniowski, tel. 0885/83-88-38 GG9C9JAR

OPEL ASTRA KOMBI, 1996 r., 1600 ccm: wszystkie części z demontażu Strzelin, tel. 0602/53-96-63 GIO9TMLPH

OPEL ASTRA KOMBI, 1996 r., 1600 ccm, benz.: silnik, skrzynia bieg., drzwi, szyby, klapa tylna, zawieszania, rozrusznik, alternator, sprzężarka klimat. i inne. Ścinawa, powiat lubiński, tel. 0668/01-84-38 GIO9CYJA

OPEL ASTRA, 1996 r., 1400 ccm, benz.: skrzynia bieg. - 250 zł. Środa Śląska, tel. 0782/40-12-22 GIO9T7MWJ

OPEL ASTRA, 1996 r., 1700 ccm, TDS, różne części Wrocław, tel. 0664/52-87-04 GG9MHCHS

OPEL ASTRA SEDAN, SEDAN, HATCHBACK, 1996/01 r., 2,0 16V, 2,0 DTL, 1,6, 1,7, 1,4: drzwi, maski, klapy, błotniki, zderzaki, ABS, skrzynia bieg., felgi, silniki, fotele, lampy, lusterka, zamki, chłodnice, mechanizmy, liczniki, zb. paliwa, wahacze, rozruszniki, alternatory, szyby, wzmocnienia i inne. Dzierżonów, tel. 0600/60-86-09, 0694/00-10-00 GIO9X93N

OPEL ASTRA, 1996/99 r., 1600 ccm, wszystkie części z demontażu Kroszyn, tel. 0607/40-27-49 GIO9C3P3H

OPEL ASTRA KOMBI, 1997 r., 1600 ccm, 16V Eco-tec, wszystkie części z demontażu Bolesławiec, tel. 0889/91-75-52 GIO94TYFF

OPEL ASTRA, 1997 r., 1600 ccm, 16V, wszystkie części z demontażu Legnica, tel. 0601/58-58-99 GIO9C73NX

OPEL ASTRA, 1997 r., 1600 ccm, 16V, silnik kpl. Legnica, tel. 0601/58-58-99 GIO9C73RA

OPEL ASTRA KOMBI, 1997 r., nadwozie. Legnica, tel. 0601/58-58-99 GIO9CXW74

OPEL ASTRA KOMBI, 1997 r., 1700 ccm, TDI: wszystkie części z demontażu Rawicz, tel. 0607/78-08-20 GIO9T9NFFL

OPEL ASTRA, 1997/00 r., 1700 ccm, DTL: skrzynia bieg., elem. silnika, inne, alufelgi Bolesławiec, tel. 0791/23-92-64 GIO94M7XL

OPEL ASTRA II, 1998 r., 1600 ccm, benz.: wszystkie części z demontażu Chojnow, powiat legnicki, tel. 0880/33-08-93 GIO97MLRT

OPEL ASTRA SEDAN, 1998 r., 1600 ccm, Ecotec, wszystkie części. Chojnow, powiat legnicki, tel. 0880/33-08-93 GIO94WLWN

OPEL ASTRA II, 1998/04 r., 1600 ccm, benz., 16V, osprzęt silnika, fotele, drzwi przednie, elem. plastikowe, napinacze pasów, pasy, amortyzatory, sprzężenie, dociski, błotnik lewy, dywany, zamki elektr., pedały, słowniki ABS, inne z demontażu Jelenia Góra, tel. 0781/38-65-87 GIO94MPEH

OPEL ASTRA II hatchback, 1999 r., 1600 ccm, 16V, Ecotec, wszystkie części z demontażu Bolesławiec, tel. 0880/33-08-93 GIO9CJHNM

OPEL ASTRA KOMBI, 1999 r., 1600 ccm, 16V Eco-tec, błotniki, zderzak, chłodnica klimat. i cieczy, silnik, skrzynia bieg., mozi. uruchomienia, elem. zawiesz. wnętrza, części do przebudzenia wersji angielskiej. Kamienna Góra, tel. 0697/97-15-73 GIO9TLN3L

OPEL ASTRA II, 1999 r.: zderzaki, maska silnika, reflektory, lampy tylne Wrocław, tel. 0515/08-60-90 GG94H4YCL

OPEL ASTRA II, 1999/01 r.: zderzaki Wrocław, tel. 0666/70-76-06 GG9A4J4P

OPEL ASTRA II, 2000 r., 1700 ccm, TD, 2,0 DTL, wszystkie części blacharskie i mechaniczne. Bojanowo, powiat rawicki, tel. 0722/17-08-86 GIO9T7W4HE

OPEL ASTRA II, 2000 r., 2000 ccm, DTL 100 KM, silnik, skrzynia bieg., zawieszanie przednie. Kłodzko, tel. 0663/12-84-36 GIO9H3JRJ

OPEL ASTRA II KOMBI, 2000 r., 134 tys. km, 2000 ccm, DTL: silnik - 900 zł, turbosprężarka, pompa wtrysku, drzwi, zawieszania, pompa wsporn. kierownicy, osłony tylna, konsola, airbag, lusterka i inne. Prochowice, powiat legnicki, tel. 0667/35-94-70 GIO9F34XJ

OPEL ASTRA II, 2000 r., 1700 ccm, DTL (Isuzu): silnik, osprzęt silnika, chłodnica z wentylatorem, skrzynia bieg. Świerżawa, powiat zlotoryjski, tel. 0601/24-72-60 GIO9PYTE

OPEL ASTRA II, 2000 r., 1700 ccm, diesel, granatowy: maska, zderzaki, błotniki, lampy, chłodnice, poduszka pow. kierowcy, komputery Wilków Wielki, powiat dzierzoniowski, tel. 0609/12-02-02, 0885/83-88-38 GIO9T7XAE

OPEL ASTRA COUPE, 2000/01 r., 1800 ccm, 16V, 2,0 DTL: części z demontażu Wrocław, tel. 0604/63-62-41, 0514/26-62-41 GG94XM739

OPEL ASTRA, 2001 r., 1,4, 1,6, 1,8 16V: silniki Ecotec - 2.000 zł/szt, skrzynia bieg. - 800 zł/szt. Bielany Wrocławskie, tel. 0512/60-66-79 GIO9T7XHC

OPEL ASTRA, 2002 r.: deska rozd. Góra, tel. 0604/17-07-78 GIO94FEL3H

OPEL ASTRA KOMBI, 2003 r., drzwi, klapa tylna. Bolesławiec, tel. 0609/53-53-05 GIO9JHJY

OPEL ASTRA II, 2004 r., 97 tys. km, 1700 ccm, CDTi, 3-drzwiowy: silnik, możliwość sprawdzenia, osprzęt silnika, skrzynia bieg., półosie, zawieszania, części do wersji angielskiej, maska, drzwi lewe, fotele + airbagi, el. podnośniki szyb, pompa ABS, alufelgi 15" i inne. Brzeg, tel. 0600/73-25-17 GG9434FKM

OPEL ASTRA I, II, III, VECTRA B, C, OMEGA B, CORSA C, D: zderzaki, lampy tylne, reflektory, Niemcza, powiat dzierzoniowski, tel. 0885/83-88-38 GG9C9J9F

OPEL ASTRA I, OMEGA A, VECTRA A, 1987/98 r.: wszystkie części z demontażu Wrocław, tel. 0669/47-04-00 GG9JPCPE

OPEL ASTRA II, ZAFIRA, 2000 ccm, DTL: silnik, skrzynia bieg. i inne Wrocław, tel. 0606/32-29-96 GIO9T7XJG

OPEL ASTRA II, ZAFIRA: pompa wsporn. ukł. kierowniczy, elem. zawieszania Wrocław, tel. 0889/92-12-72 GIO9TKW9T

OPEL ASTRA III, MERIVA, VECTRA ZAFIRA, 1996 r., poj. 1,6 16V, 1,8 16V, 2,0 16V, 2,2 SE, 2,0 DTL, 2,0 DTL, 2,2DTH: różne części z demontażu Wschowa, tel. 0605/91-88-41 GIO9T7NY

OPEL ASTRA, CORSA, 98 tys. km, 1700 ccm, turbo D, silnik, skrzynia bieg., wysyłka, mozi. montaż. Jelenia Góra, tel. 0788/71-05-55 GIO9ATCLA

OPEL ASTRA, CORSA, OMEGA, VECTRA, ZAFIRA, reflektory, lampy tylne, elem. blacharki, zderzaki, lusterka, różne inne części, mozi wysyłki. Kłodzko, tel. 0665/19-15-08, 0603/27-49-46 GG9MR7TT

OPEL ASTRA, CORSA, ZAFIRA, 2003 r., poj. 1,0, 1,2, 1,6, 1,7, 1,8, silnik, osprzęt silnika, skrzynia bieg., osł. tylna, zawieszanie przednie, błotniki tylny, klapy tylna, zderzaki, konsola, elem. plast. wnętrza, pompa wsporn. kierownicy, ukł. kierowniczy, inne Wrocław, tel. 0606/32-29-96 GG9THWXY

OPEL ASTRA, KADETT, CALIBRA, CORSA, OMEGA, VECTRA, 1200 ccm, 1400 ccm, 1600 ccm, 2000 ccm, wtrysk, 1400 ccm, 1600 ccm, 1800 ccm, 2000 ccm, benz., 16V: wszystkie części z rozbiórki, silniki, skrzynie bieg., elem. ciepła nadwozia, elem. blacharki, zawieszania, elem. wnętrza i inne Opole, tel. 0607/50-74-07 GIO9AWTF

OPEL ASTRA, KADETT, VECTRA: silniki, skrzynie biegów, drzwi, maski, szyby, lampy, osprzęt silników, rozruszniki, alternatory, amortyzatory, sprzężny, wahacze, ukł. hamulcowy, chłodnice, kola, opony, fotele i inne, mozi. wysyłki. Wałbrzych, tel. 0600/23-70-25, 074/846-49-57, 074/846-49-58 www.darwood.autogielda.pl KIO581069

OPEL ASTRA, OMEGA, dawaj, poj. 1,6, 1,8, 2,0: wszystkie części z demontażu Rawicz, tel. 0509/61-84-28 GIO4XMA7

OPEL ASTRA, OMEGA, VECTRA, wszystkie części z demontażu Gózdziec, powiat zlotoryjski, tel. 0784/45-97-58 GIO9CNPR

OPEL ASTRA, OMEGA, VECTRA, 2000 ccm, 16V, benz., głowica kpl. - 500 zł Wrocław, tel. 0504/20-18-36 GIO94LT7EX

OPEL ASTRA, VECTRA, 1993 r., 160 tys. km, 1600 ccm, benz., wszystkie części z demontażu Międzylesie, powiat kłodzki, tel. 0603/33-86-55 GIO9HYFF7

OPEL ASTRA, VECTRA, 1995 r., 1700 ccm, turbo D (Isuzu): silnik, skrzynia bieg. - 1.800 zł, Milicz, tel. 0606/97-15-43 GIO9NFTY

OPEL ASTRA, VECTRA, 1999 r., 2000 ccm, DTL, silniki, skrzynia bieg. manual. i automat, pompa wtryskowa, osprzęt silnika, alternator, sprzęgło Świerżawa, powiat zlotoryjski, tel. 0601/24-72-60 GIO9T7CFH

OPEL ASTRA, ZAFIRA: wsporn. kierownicy Winińsko, powiat wolowski, tel. 0606/32-29-96 GG9THWKT

OPEL
CZĘŚCI UŻYWANE
Wrocław, ul. Sułowska 22A
tel. 071/346-27-24, 601 748 350
www.opel-czerniecki.pl

OPEL CALIBRA, 2000 ccm, 16V: różne części z demontażu Jelenia Góra, tel. 0721/72-16-66 GG9PL749

OPEL CALIBRA, 2000 ccm, różne części, wysyłka, możliwy montaż. Jelenia Góra, tel. 0788/71-05-55 GIO9T7J4P

OPEL CALIBRA: różne części z demontażu aut. spr. z Zachodu Lipiny, tel. 068/388-60-01, 0511/94-45-55, 0500/63-05-03 GIO94HJ39

OPEL CALIBRA: różne części z demontażu aut. spr. z Zachodu Lipiny, tel. 068/388-60-01, 0511/94-45-55, 0500/63-05-03 GIO94HJ39

OPEL CALIBRA, 1991 r., 2000 ccm, benz.: wszystkie części z demontażu Jelenia Góra, tel. 0604/89-93-03, 0698/70-72-99 GIO9CLMX7

OPEL CALIBRA, 1991 r., 2000 ccm, 8V, 16V drzwi, błotniki, zderzak tylny, reflektory, szyby boczne, zawieszania kpl., głowica 16V, skrzynia bieg. F16, tarcza + docisk sprzęgła, alternator, rozrusznik, chłodnica oleju, nagrzewnica, pompa paliwa i ABS, przeki. kierownicy i inne. Kamienna Góra, tel. 06

CENNIK OGŁOSZEŃ I REKLAM

Drobne

bezpłatne
(dla osób
prywatnych)

CITROEN XSARA KOMBI, 2000 r., 91 tys. km, 1600 ccm, benzyna, 110 KM, granatowy, ABS, 2 poduszki pow., immobilizer, klimatyzacja, centr. zamek, wspomaganie kier., alarm, el. otw. przednie szyby - 25.900 zł. Kraków, tel. 012/345-67-89

MT-1

6 zł

CITROEN XSARA KOMBI, 2000 r., 91 tys. km, 1600 ccm, benzyna, 110 KM, granatowy, ABS, 2 poduszki pow., immobilizer, klimatyzacja, centr. zamek, wspomaganie kier., alarm, el. otw. przednie szyby - 25.900 zł. Kraków, tel. 012/345-67-89

MT-2

13 zł

CITROEN XSARA KOMBI, 2000 r., 91 tys. km, 1600 ccm, benzyna, 110 KM, granatowy, ABS, 2 poduszki pow., immobilizer, klimatyzacja, centr. zamek, wspomaganie kier., alarm, el. otw. przednie szyby - 25.900 zł. Kraków, tel. 012/345-67-89

MT-3

15 zł

CITROEN XSARA KOMBI, 2000 r., 91 tys. km, 1600 ccm, benzyna, 110 KM, granatowy, ABS, 2 poduszki pow., immobilizer, klimatyzacja, centr. zamek, wspomaganie kier., alarm, el. otw. przednie szyby - 25.900 zł. Kraków, tel. 012/345-67-89

MT-4
17 zł

OKAZJA

CITROEN XSARA KOMBI, 2000 r., 91 tys. km, 1600 ccm, benzyna, 110 KM, granatowy, ABS, 2 poduszki pow., immobilizer, centr. zamek, wspomaganie kier., alarm, el. otw. przednie szyby - 25.900 zł. Kraków, tel. 012/345-67-89

ogłoszenie do 90 znaków
oferty nieruchomości

1,8 zł
+ 22% VAT

MIESZKANIE, Sępólno, Kosynierów Gdyskich 52 m2, rozkładowe, cegła - 340.000 zł. Tel. 000/000-00-00 DOXXXXXXXX

Fotooferty

Fotooferta zawiera opis jednego obiektu (np. samochodu, maszyny, nieruchomości) - obowiązkowa cena

F2D - 4,35 cm x 4 cm - 15 zł
F1D - 4,35 cm x 5 cm - 20 zł



AUDI A4
1997 r., 166 tys. km, 2600 ccm, V6, granatowy, automatyczny, skrzynia 5-biegowa, 2 poduszki pow., klimatyzacja, el. ster. szyby i lustka, tempomat, alum. felgi, RO z CO2, alarm, wykończenia w drewnie, inst. gazowa sekencyjnym wtryskiem, sprów. za Szwajcari, zarejestrowany - 20.900 zł. Wrocław, tel. 000/000-00-00



Sprzedam nowy dom w Bielanych Wrocławskich
295/1179 mkw., 20 pomieszczeń, wszystkie media, w rozliczeniu może być mieszkanie we Wrocławiu do 50 mkw. Wrocław, tel. 000/000-00-00

Fotoreklamy

Moduł dla firm
zdjęcie oraz opis działalności.

FR1
4,35 cm x 4 cm

36 zł



FELGI ALUMINIOWE, KOŁA, OPONY, FELGI STALOWE oryginalne, renomowanych firm, nowe i używane, do samochodów osobowych, dostawczych, ciężarowych, bardzo duży wybór, konkurencyjne ceny, woj. dolnośląskie

FR2
8,9 x 5 cm

60 zł



**Skutery
motocykle
Quady**

- NAJLEPSZA OFERTA NA RYNKU
- NOWE MODELE 2008
- SPRZEDAŻ, PRZEGLĄDY, NAPRAWY
- NAJWIĘKSZY AUTORYZOWANY SERWIS

CENNIK REKLAMY POWIERZCHNIOWEJ

Dział reklamy, tel 071/346-94-94, fax 071/346-94-95, e-mail: reklama@autogielda.pl



strona	moduł 1 (43,5x10 mm)	moduł 2 (89x10 mm)	moduł 3 (134x10 mm)	moduł 4 (180x10 mm)	moduł 5 (225x10 mm)	moduł 6 (270x10 mm)
pierwsza strona	53,30 <small>wys. min. 25 mm</small>	109,20	165,10	221,00	276,90	332,80
strony: druga, przedostatnia, rozkładowa oraz „Odjazd”	16,40 <small>wys. min. 25 mm</small>	33,60	50,80	68,00	85,20	102,40
strony pozostałe	12,00 <small>wys. min. 25 mm</small>	24,45	36,90	49,35	61,80	74,25
ostatnia strona	34,85 <small>wys. min. 25 mm</small>	71,40	107,95	144,50	181,05	217,60
autokomisy	7,85 <small>wys. min. 120 mm</small>	16,00 <small>wys. min. 80 mm</small>	24,15 <small>wys. min. 40 mm</small>	32,30 <small>wys. min. 30 mm</small>	40,50 <small>wys. min. 25 mm</small>	48,65 <small>wys. min. 20 mm</small>

MODUŁY WIELKOFORMATOWE NA POZOSTAŁYCH STRONACH

cała strona	1/2 strony	1/2 strony, wersja 2	1/3 strony	1/3 strony, wersja 2	1/4 strony
cena 2.160 zł netto	cena 1.080 zł netto	cena 1.080 zł netto	cena 720 zł netto	cena 720 zł netto	cena 540 zł netto

ADRESY BIUR PRZYJMOWANIA REKLAM I OGŁOSZEŃ PŁATNYCH

<p>WROCLAW: BIURO WYDAWNICTWA al. Jana Kasprzowicza 46 (wejście A) tel. 071/346-94-94, tel./fax 071/346-94-95, pon.-pt. 8.00-16.00 e-mail: reklama@autogielda.pl BIURO WYDAWNICTWA ul. Kościuszki 135 (była siedziba Auto Gieldy - parter) tel. 071/342-18-14, fax 071/372-56-54 pon.-pt. w godz. 8.00-16.00 AGENCJA REKLAMOWA „Wojtas” ul. Zielńskiego 22a (wjazd od ul. Gwiaździstej) tel./fax 071/362-38-13, tel. 0-601 57 00 30 e-mail: wojtas@wojtas.home.pl SKLEP ul. Dokerska 4, tel. 071/373-98-58 „ARENA” BIURO REKLAM I OGŁOSZEŃ ul. Komandorska, tel. 071/795-68-18 AGENCJA REKLAMOWA „Akard” ul. Tęczywa 20 tel./fax 071/342-58-11, 0-501 076 001 Biuro Ogłoszeń ul. Sienkiewicza 43, tel./fax 071/321-29-04, 0-680 787 025, e-mail: asabamr-ogloszenia@wp.pl PROMOTION Podwale 62, tel. 071/342-16-35 e-mail: renata@promotion.com.pl REKLAMA PRASOWA „PRESSCOM” tel. 071/795-77-20, 0-696 02 93 32 Agencja Reklamowa Navi-Media reklamy, fotooferty - również na terenie Niemiec Krzyżów Biernacki, 0-608 57 00 07 pon.-pt. 10.00-16.00</p>	<p>tel./fax 071/785-48-28, e-mail: navi_media@wp.pl „ART PRO” ul. Zoromskiego 42/5 tel. 071/372-07-33, 0-601 03 85 53, e-mail: art-pro1@o2.pl DAMAK'S ul. Książkiewicza 23 b, tel. 071/341-07-87 Centrum Ogłoszeń Prasowych EUROPARTNER ul. Racławicka 15/19, pok. 523, tel. 071/789-44-00, fax 071/789-44-08, www.ogloszenia.wroclaw.pl BUIIpress Biuro Ogłoszeń Prasowych ul. Laciarska 4, tel./fax 071/343-59-28, 071/341-98-85 w. 121 18, e-mail: biuro@sunpress.pl Biuro Reklam i Ogłoszeń DH Hermes I s.p. ul. Świdzka 32/34 tel. 071/349-32-47 do 49 w 44 0-601 65 37 59, 0-601 65 34 38 Biuro Ogłoszeń Dorota Zielant ul. Jedności Narodowej 55/57 (naprzeciwko sklepu „Biedronka” dawniej „Odra”) tel. 0-807 68 54 40, e-mail: dorozzielant@wp.pl DH „ASTRA” ul. Horbaczewskiego 4-8, pon.-pt. 9.00-17.00 tel./fax 071/351-88-18, 0-988-158-863 Ogłoszenia wielokrotne gazeta/internet pop.pl - Internetowa Systemy Słciowe, ul. Tęczywa 57, tel. 071/778-14-16, www.ogloszenia.pop.pl ABEART Agencja Reklamowa ul. Lisiego 8, pon.-pt. 9.00-17.00, sob. 9.00-13.00 tel. 071/322-34-87, 0-608 69 68 26, abeart@neostrada.pl AMIA Biuro Reklam Prasowych ul. Bajana 1 (Hala „Tęcza”, boczna ul. Legnickiej, os. Kosmonautów), pon.-pt. 10.00-19.00, sob. 10.00-14.00, tel. 071/325-33-17, fax 362-07-88 AD MEG Agencja Pocztaowa ul. Zameka 28a, tel. 0-601 77 88 72 e-mail: admeg@onet.eu</p>	<p>CZERNICA: PIRAMIA ul. Wojska Polskiego 9, tel. 0-506 128-838 DZIERŻONÓW: AUDIOKOMP ul. Wrocławska 29, tel. 0-760 540 952 pon.-pt. 9.00-17.00, sob. 9.00-14.00 GÓRA: Agencja Reklamowa Navi-Media ul. Kościuszki 21, Krzyżów Biernacki tel. 065/543-21-09, 0-609 57 00 07 e-mail: navi_media@wp.pl pon.-pt. 10.00-16.00, sob. 10.00-13.00 JELENA GÓRA: J. Majski, tel. 075/78-78-707 godz. 9.00-14.00 „JEO-POL” R. Kijjan, tel. 0-803 50 52 81 KALISZ: CENTRUM OGŁOSZENIOWE „ARGUS” tel./fax 062/784-90-48, pon.-pt. 8.00-16.00 oraz na terenie gieldy samochodowej (kiosk) Dom Mediowy ENI, ul. Czerwistajka 80-82 tel. 062/788-42-14, fax 062/787-41-05 e-mail: biuro@eni.pl pon.-pt. 8.00-21.00, sob. 8.00-16.00 KŁODZKO: Sebastian Świąteczki - Gielda Samochodowa 57-300 Kłodzko, ul. Objezdowa 12 tel. 0-600 14 00 00, tel. 0-880 10 82 85 KOŁO: Centrum Ogłoszeniowe „Auto-Kolo” ul. Toruńska 28 pon.-pt. 8-18, sob. 9-13, tel. 063/26-10-628, tel./fax 063/27-21-716, 506 023 013, e-mail: biuro@otokolo.pl</p>	<p>LUBIN, LEGNICA, GŁOGÓW, CHOJNÓW: „A Info-Press”, Janusz Czajka ul. Kolejowa 8/4 (dawny hotel Bombel), 59-300 Lubin, tel. 076/841-52-30, 076/841-20-55 www.gieldalubin.pl airfopress@interia.pl, airfopress1@cd.com.pl i na terenie gieldy samochodowej Lubin (kasa nr 3) tel./fax 076/844-34-70, sob. 6.00-14.00 LEGNICA: Biuro Ogłoszeń FINANS ul. Kościuszki 29 (wejście od ul. Rataja) tel. 076/723-16-63 LESZNO: BIURO OGŁOSZEŃ ul. Tyńska 10 pon., śr., pt. 10.00-17.30, sob. 9.00-13.00 tel. 071/317-48-27, 10.00-16.00 NAMYSŁÓW: Biuro Ogłoszeń ul. Herceńska 4/1, tel. 077/410-20-90 OPOLE: Biuro Ogłoszeń OMEGA ul. Orkana 3, tel. 0-668 468 016 OLEŚNICA: Biuro Reklam i Ogłoszeń MARMAC ul. 3 Maja 12/VI, tel./fax 071/398-33-47 tel. 0-604 97 85 73, e-mail: biuro@marmac.pl OPOLE: KAJO - ul. 1 Maja 137/5, 45-358 Opole tel./fax 077/454-91-80, pon.-pt. 9.00-17.00 e-mail: kajo.opole@wp.pl i na terenie gieldy samochodowej w Opolu, niedziela 9.00-12.00</p>	<p>POLKOWICE: MARCUS, ul. 3 Maja 18a pon.-pt. 10.00-19.00, tel. 076/749-88-18 POZNAŃ, PIŁA, KONIN: GUERICA - R. Praskiewicz, tel. 0-501 55 00 07 Biuro Ogłoszeń BP MEDIA, ul. Lotosowa 16 tel. 0-604 923 548 (możliwy dojazd do klienta) STRZELIN: Biuro Przyjmowania Ogłoszeń i Reklam Grzegorz Bandura ul. Okrzei 17, tel. 0-604 787 152 ŚRODA ŚLĄSKA: „H-D-POL” ul. Melczyka 4, tel. 071/317-48-27, 10.00-16.00 TRZEBNICA: Agencja Reklamowa „OLO”, ul. Kościelna 7 tel./fax 071/312-02-06, 071/387-02-06, pon.-pt. 9.00-17.00 WALBRZYCH: Agencja Reklamowa DESSART Dariusz Siachurski, tel. 0-602 78 18 68, 0-501 61 55 11 ZIELONA GÓRA: Biuro Ogłoszeń ul. Reja 7 (punkt keasro) tel. 068/453-13-73 ZŁOTORYJA: Gracjan Makuchowid ul. Sienkiewicza 2 tel. 078/878-28-80</p>
--	--	--	---	--

JAK WYPEŁNIĆ KUPON NA OGŁOSZENIE

1 Kupon powinien być wypełniony czytelnie we wszystkich wymaganych polach.

W przypadku samochodów i innych pojazdów mechanicznych należy wypełnić pola marka, model, rok produkcji, cena, w przypadku pozostałych przedmiotów pola nazwa oraz cena. Wypełnienie pola cena nie jest wymagane w przypadku ogłoszeń typu kupię lub zamienię. W każdym ogłoszeniu należy podać miejscowość i numer telefonu lub pełny adres korespondencyjny. Pole opis może zawierać maks. 254 znaki (ze spacjami i znakami interpunkcyjnymi).

2 Na kuponach nie z ostatniego wydania gazety, Ogłoszeniodawca może złożyć maks. 3 oferty do jednego działu (na jeden numer telefonu lub na jeden adres). Więcej niż 3 ogłoszenia złożone na kuponach nie z aktualnego numeru gazety przyjmujemy do druku po okazaniu paragonu z kasy fiskalnej. W przypadku aktualnych kuponów nie wprowadzamy ograniczeń.

Ogłoszenia mające charakter komercyjny (np. zawierające wyrażenia „sprzedaż wysyłkowa”, „faktura VAT”, „cena netto”, „ceny od”, „w tym montaż” itp.) będą drukowane odpłatnie. Obowiązuje zasada „1 przedmiot = 1 kupon = 1 numer gazety”. Nie dotyczy ona jednak części samochodowych i innych związanych z jedną marką samochodu lub przedmiotu. Na więcej niż jeden termin mogą być przyjmowane tylko kupony z ostatniego wydania gazety, przy czym jeden kupon oznacza jedną emisję. Ogłoszenia złożone na kuponach nie z ostatniego numeru, mogą ukazać się tylko raz.

3 Kupon z uszkodzonym miejscem druku wydania gazety (urwanym, nieczytelnym, zamazanym) traci ważność.

4 Wszystkie ogłoszenia będą zamieszczane bezpłatnie na stronie internetowej www.autogielda.pl przez 21 dni.

5 Wydawca zastrzega sobie prawo do odmowy druku ogłoszenia, gdy jego treść jest sprzeczna z powyższymi ustaleniami, tematyką, charakterem gazety lub obowiązującym prawem.

Redakcyjne Biura Ogłoszeń Drobnych:
Wrocław, al. Kasprzowicza 46 (parter, wejście B)

Biuro przy ul. Kościuszki 135 (parter)
czynne od poniedziałku do piątku w godz. 8-16, w soboty nieczynne.

TERMINY dostarczania materiałów do druku

W biurze przy ul. Kościuszki 135

- wydanie: poniedziałkowe - ramki do piątku do godz. 14.00, moduły tekstowe do godz. 16.00
- środa - ramki do poniedziałku do godz. 14.00, moduły tekstowe do godz. 16.00
- piątek - ramki do środy do godz. 12.00, moduły tekstowe do godz. 16.00



W biurze przy al. Kasprzowicza 46

- wydanie: poniedziałkowe - ramki do piątku do godz. 14.00, moduły tekstowe do godz. 16.00
- środa - ramki do poniedziałku do godz. 14.00, moduły tekstowe do godz. 16.00
- piątek - ramki do środy do godz. 12.00, moduły tekstowe do godz. 16.00

Zlecenia dostarczane po tych terminach będą kierowane do kolejnych numerów gazety.

Jak zamieścić ogłoszenie w „Auto Gieldzie”

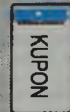
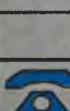
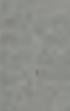
I. Z gwarancją ukazania się w gazecie i internecie przez 21 dni.

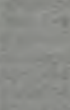
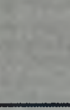
INNE SPOSOBY	RODZAJ USŁUGI	KOSZT
 <p>Przez stronę internetową www.autogielda.pl, odpłacając opcję druku ogłoszenia w gazecie w sposób podany na stronie.</p>		
 <p>Przez telefon stacjonarny dzwoniąc pod numer 0703 500 501.</p>	1 emisja w "Auto Gieldzie Dolnośląskiej" lub "Auto Gieldzie Małopolskiej", lub "Autogieldzie Gómośląskiej" + prezentacja w internecie przez 21 dni (ukryte dane kontaktowe przez 3 pierwsza dni).	3,00 zł + 22% VAT za każdą minutę rozmowy (3,66 zł brutto)
 <p>Przez telefon komórkowy dzwoniąc pod numer *7409737.</p>	1 emisja w "Auto Gieldzie Dolnośląskiej" lub "Auto Gieldzie Małopolskiej", lub "Autogieldzie Gómośląskiej" + prezentacja w internecie przez 21 dni z odblokowanym numerem telefonu i danymi kontaktowymi	4,00 zł + 22% VAT za każdą rozpoczętą minutę połączenia (4,88 zł brutto)
 <p>Wysyłając treść ogłoszenia SMS-em: - do "Auto Gieldy Dolnośląskiej" wpisując komunikat: AGD treść - do "Auto Gieldy Małopolskiej" wpisując komunikat: AGM treść - do "Autogieldy Gómośląskiej" wpisując komunikat: AGG treść</p>	7568 - 1 emisja ogłoszenia w wybranej gazecie + 21 dni w internecie z zablokowanym w internecie numerem telefonu i innymi danymi kontaktowymi przez pierwsze 3 dni. 7668 - otrzymasz 1 emisję ogłoszenia w wybranej gazecie + 21 dni w internecie z odblokowanym numerem telefonu i innymi danymi kontaktowymi. 7968 - otrzymasz 1 emisję ogłoszenia w wybranej gazecie + 21 dni w internecie z odblokowanym numerem telefonu i innymi danymi kontaktowymi. Dodatkowo ogłoszenie w internecie będzie wyróżnione żółtym tłem.	5,00 zł + 22% VAT (6,10 zł brutto) 6,00 zł + 22% VAT (7,32 zł brutto) 9,00 zł + 22% VAT (10,98 zł brutto)
 <p>Tylko do internetu!</p> <p>Wysyłając SMS o treści: AGI treść ogłoszenia</p>	7268 - ogłoszenie do internetu w serwisie www.autogielda.pl na 21 dni. Przez pierwsze 3 dni numer telefonu i inne dane kontaktowe będą zablokowane i dostępne tylko dla internautów, którzy uiszczą opłatę. Przez pozostałe 18 dni będą ogólnodostępne.	2,00 zł + 22% VAT (2,44 zł brutto)
 <p>Ponawianie ogłoszeń SMS-em przez podanie numeru ogłoszenia. (tylko ogłoszenia zaczynające się od G)</p> <p>Wysyłając SMS na numer 7368</p> <p>Przykładowo: AGPD GHJI987N</p>	Treść SMS do poszczególnych gazet: - AGPD numer ogłoszenia Ukaże się w najbliższym wydaniu "Auto Gieldy Dolnośląskiej" - AGPG numer ogłoszenia Ukaże się w najbliższym wydaniu "Autogieldy Gómośląskiej" - AGPM numer ogłoszenia Ukaże się w najbliższym wydaniu "Auto Gieldy Małopolskiej"	3,00 zł + 22% VAT (3,66 zł brutto)

Ważne dla SMS-ów!
Ze względu na ograniczone możliwości operatorów telefonii komórkowej, ogłoszenie nie może zawierać polskich znaków i być dłuższe niż 160 znaków. Za każdy rozpoczęty 160 znaków system pobiera opłatę według wybranej taryfy opłat PREMIUM SMS.
Wysłanie SMS-a z treścią ogłoszenia oznacza zapoznanie się z regulaminem zamieszczania ogłoszeń drobnych w naszym serwisie internetowym i gazetach. Regulamin dostępny jest również w biurze redakcji.
Za SMS-y wysyłane niezgodnie z regulaminem redakcja nie zwraca kosztów.
Uwaga! Za pomocą płatnych linii telefonicznych i SMS-ów można nadać wydawnictwu ogłoszenia typu "SPRZEDAM", "KUPIĘ", "ZAMIEŃIĘ". Ogłoszenia biznesowe i o świadczeniach usługach zamieszczamy oddzielnie na innych zasadach.
Więcej informacji uzyskają Państwo w Dziale Reklamy, tel. 071/346-94-41.

1 połączenie telefoniczne lub 1 SMS oznacza 1 ogłoszenie!

II. Z gwarancją ukazania się w internecie na www.autogielda.pl, a w gazecie tylko w miarę wolnego miejsca.

- przez stronę internetową www.autogielda.pl (w sposób podany na stronie)
- SMS-em przez wysłanie SMS-a na numer **0605/11-12-13**
- telefonicznie na numery **071/346-94-44** - pon.-pt. w godz. 7-18, sob. 8-14, **065/520-73-46** - pon.,-śr., pt. w godz. 9-17, **077/454-91-80** - pon.-pt. w godz. 9-17 **071/312-02-06** - pon.-pt. w godz. 9-17
- i faksem na nr **071/346-94-46** - w sob. i niedz. faksem na nr **071/346-94-33**.

OPEL KADETT, 1984/91 r., różne części z demontażu. Wrocław, tel. 0503/78-64-34 GI079ACP

OPEL KADETT, 1984/92 r., różne modele, wszystkie części z demontażu, silniki, skrzynie bieg., elem. blacharki, elem. wnętrza. Wrocław, tel. 0798/62-56-10 GI09F9KC

OPEL KADETT, 1987/91 r., 1400 ccm, benz.: wszystkie części z demontażu. Międzybuzie, powiat średzki, tel. 0666/28-21-24 GI9NEMT7

OPEL KADETT, 1987/92 r., poj. 1.6, 1.7.: wszystkie części z demontażu. Żabkowice Śląskie, tel. 0663/20-39-20 GI94CAANR

OPEL KADETT KOMBİ, 1988 r., 1600 ccm, diesel: drzwi, klapy, zderzaki, lampy tylne, silnik, skrzynia bieg., chłodnica i inne. Bolesławec, tel. 0602/23-29-81 GG9R7YF3

OPEL KADETT, 1988/92 r., 1.4, 1.6, różne części, wysyłka, możliwy montaż. Jelenia Góra, tel. 0788/71-05-55 GI97LWJ7A

OPEL KADETT GSI CABRIO, 1988/92 r., 2000 ccm, 8V, 16V, drzwi, błotniki, maski, zderzaki, szyba przednia, lampy, zawieszania, belka tylna, klapy, skrzynia bieg. F16, tarcza + docisk sprzęgła, głowica 16V, felgi stalowe, inne. Kamienna Góra, tel. 0697/97-15-73 GG9THWE3

OPEL KADETT, 1989 r., 1500 ccm, diesel wszystkie części z demontażu. Brzeg, tel. 0668/01-22-68 GI94NPTVX

OPEL KADETT, 1989 r., 1600 ccm, benz.: wszystkie części z demontażu. Świebodzice, powiat świdnicki, tel. 0609/86-84-01 GI943X7RL

OPEL KADETT, 1989 r., 1500 ccm, turbo D (Isuzu), głowica, turbosprężarka, alternator, rozrusznik, skrzynia bieg., półosie, przeguby. Zduny, tel. 0669/22-77-09 S40016770

OPEL KADETT, 1989/90 r., 1.3 E, 1.6 D silniki, skrzynie bieg. (4, 5), błotniki, maska silnika z 1984 r., lampy, larcze ham., dociski sprzęgła. Paczków, powiat nyski, tel. 0608/15-33-85 GG9HKJXP

OPEL KADETT, 1990 r., 1400 ccm.: różne części z demontażu. Trzebnica, tel. 071/387-49-37, 0606/28-75-78, 0666/27-69-89 GG9RKNAN

OPEL KADETT, 1990 r., 1600 ccm, diesel rozrusznik, alternator, osprzęt silnika, pompy wspom. kier. serwo i inne z demontażu. Wrocław, tel. 0795/62-56-10 GI09F9JR

OPEL KADETT SEDAN, 1991 r., 1600 ccm, benz.: wszystkie części z demontażu. Chojnów, powiat legnicki, tel. 0795/32-29-20 GI979XYAP

OPEL KADETT, 1991 r., 1600 ccm, benz.: różne części. Jawor, tel. 0600/26-35-06 GI0FXPN9

OPEL KADETT, 1991 r., karoseria - 200 zł. Jelenia Góra, tel. 0604/89-93-03, 0698/70-72-99 GI0CLMNL

OPEL KADETT HATCHBACK, 1991 r., 1400 ccm, różne części z demontażu, mechan. i blacharskie, elem. plastikowe - od 10 zł. Paskurówce, powiat wrocławski, tel. 0697/44-16-04, 0694/99-41-07 GI0ARE3X

OPEL KADETT, 1991 r., 1600 ccm, benz.: wszystkie części z demontażu. Siedliska, powiat legnicki, tel. 0888/01-02-12 GI093NHC

OPEL KADETT KOMBİ, 1991 r.: lampa tylna lewa - 70 zł. Wrocław, tel. 0608/84-46-03 GI97HCJFT

OPEL KADETT, 1991 r., 1400 ccm, benz.: części blacharskie i mechaniczne, zderzak, inne. Wrocław, tel. 0510/37-64-21 GI974YMCC

OPEL KADETT, 1993 r., wszystkie części. Wąsosz, powiat górowski, tel. 0697/08-24-91 GI0HMXW9

OPEL MERIVA: drzwi, maska silnika, błotniki, zderzaki, przewody klimat. Góra, tel. 0604/17-07-78 GG9PL4L4

OPEL MERIVA, zderzaki (przedni i tylny), drzwi (4 sztuki), reflektory. Wilków Wielki, powiat dzierzoniowski, tel. 0609/12-02-02 GG9HAC3P

OPEL MERIVA, lusterka, el. podnośniki szyb, klapy tylne. Wrocław, tel. 0515/08-60-90 GI94HEL83

OPEL MERIVA, 2005 r.: drzwi prawe, zderzak przedni. Jemielno, powiat górowski, tel. 0602/31-13-83 GG9R4ME

OPEL MOVANO silniki, skrzynie bieg., osprzęt silnika. Sułów, powiat milicki, tel. 0782/82-84-82 GI94PXRAC

OPEL MOVANO: skrzynia bieg. Wrocław, tel. 0796/72-10-63 GI979T47M

OPEL MOVANO, 2000/09 r.: różne części do różnych poj., możl. wysyłki. Bielany Wrocławskie, tel. 0790/31-17-58 GI07FFME

OPEL OMEGA B różne części mech. i blacharskie, zestaw do przerobki z wersji angielskiej na europejską. Tel. 0662/33-95-07 GG9CFYFM

OPEL OMEGA A KOMBİ, 2000 ccm, automatic, wszystkie części, wysyłka, możliwy montaż. Jelenia Góra, tel. 0788/71-05-55 GI97PFNCL

OPEL OMEGA: różne części z demontażu aut sprow. z Zachodu. Lipiny, tel. 068/388-60-01, 0511/94-45-55, 0500/63-05-03 GI94HJH37

OPEL OMEGA B, 2300 ccm, turbo D: grill, maska, rozrusznik, reflektory, prześł. kierownicy, pompa ABS, elektr. podspodzie, osprzęt silnika. Milicz, tel. 0504/34-87-62 GI9WTLPM

OPEL OMEGA B, 2200 ccm, 16V, silnik, bez głowicy - 300 zł. Oleśnica, tel. 071/398-84-01 GI04XFWL

OPEL OMEGA A, B, C: różne części mech. i blacharskie. Oleśnica, tel. 0601/72-56-81 GG9AWWRR

OPEL OMEGA A SEDAN, zderzak tylny. Opole, tel. 077/464-33-52, 0503/50-17-42 GI97C7XME

OPEL OMEGA B, 2000 ccm, benz.: silnik - 130 zł, elem. blacharki, elem. plast. wnętrza, inne. Ostrów Wielkopolski, tel. 0604/08-38-21 GG9THW4E

OPEL OMEGA B, 2000 ccm, 16V, Ecotec, skrzynia bieg. (5) - 130 zł. Ostrów Wielkopolski, tel. 0604/08-38-21 GI97LELT

OPEL OMEGA wszystkie części z demontażu. Raciborowice Górne, powiat bolesławiecki, tel. 0514/65-48-45 GG9RWPY3

OPEL OMEGA B: drzwi prawe przednie, niebieskie + kłami, zamki - 200 zł. Łódź, powiat oleśnicki, tel. 0503/71-03-71 GI0CLPTX

OPEL OMEGA, 2500 ccm, turbo D, skrzynia bieg. Tuplice, powiat zarski, tel. 0692/31-11-68 GI04XKH4

OPEL OMEGA, różne roczniki i modele: silniki, skrzynie biegów, drzwi, maski, szyby, lampy, osprzęt silników, komputery, rozruszniki, alternatory, amortyzatory, sprężyny, wahacze, ukł. hamulcowy, chłodnica, kola, opony, fotele i inne, wysyłka na cały kraj. Wałbrzych, tel. 0600/23-70-25, 074/846-49-57, 074/846-49-58 www.darwod.autogielda.pl K10581139

OPEL OMEGA B, drzwi. Wrocław, tel. 0504/20-18-36 GI94NEW4E

OPEL OMEGA A, grill czarny plastikowy - 20 zł. Wrocław, tel. 0691/94-66-78 GI97HCE9E

OPEL OMEGA B, C, poj. 2.0, 2.5: klimatronic, silnik, automat, alternator, reflektory, lampy tylne, most tylny, przekł. kierownicy, pompy, inne. Wrocław, tel. 0507/48-15-81 GG9R7Y7F

OPEL OMEGA B, automat, skrzynia bieg. Wrocław, tel. 0796/72-10-63 GI97JPHNT

OPEL OMEGA: silnik, zawieszanie, chłodnica, chłodnica klimat., pompa do klimat., grill, siedzenia, tapicerka i inne. Wrocław, tel. 0601/95-16-78 GG9C34X4

OPEL OMEGA B, reflektory - 100 zł/kpl. Wrocław, tel. 071/725-50-91 GI97PPCKH

OPEL OMEGA B, C, 2.5 E, 2.5 D, 3.0 E MV6 wszystkie części z demontażu, elem. blacharki, części mechaniczne, silniki, skrzynie bieg., szyby, elem. wnętrza, zderzaki, zawieszania i inne. Wrocław, tel. 0692/96-65-03 GG9THW5X

OPEL OMEGA B, C: wszystkie części z rozbiórki. Wrocław, tel. 0609/02-67-37 GG9J3JPR

OPEL OMEGA A, B, maski, błotniki, wzmocnienia czołowe, reflektory, kierunkowskazy, atrapy, zderzaki, progi, reparaćki błotników tylnych. Wrocław, tel. 0601/59-21-76 GI97FKE94

OPEL OMEGA A, B, maski, błotniki, wzmocnienia czołowe, reflektory, kierunkowskazy, atrapy, zderzaki, progi, reparaćki błotników tylnych. Wrocław, tel. 0601/59-21-76 GI97FKE94

OPEL OMEGA, 1987/92 r., 1.8, 2.0 wtrysk, różne części z demontażu. Wrocław, tel. 0669/53-20-42 GIOA7XTR

OPEL OMEGA, 1987/92 r., 1.8, 2.0 wtrysk, różne części z demontażu. Wrocław, tel. 0503/78-64-34 GI079ACN

OPEL OMEGA A, B KOMBİ, SEDAN, 1987/98 r., 2.0 E, 2.0 E 16V, 2.3 D, 2.5 V6: silniki, silniki na części, skrzynie bieg., mosły tylne, alternatory, rozruszniki, pompy wspom. kierownicy, drzwi, maski, lampy, szyby, błotniki, zderzaki, zawieszania, elem. wnętrza i inne z demontażu. Ostrów Wielkopolski, tel. 0509/05-91-47 GI9NFN7R

OPEL OMEGA A, 1988/94 r.: licznik z obrotomierzem. Nysa, tel. 0697/64-14-14 GI97HNR7J

OPEL OMEGA A, 1988/94 r.: licznik z obrotomierzem. Nysa, tel. 0695/97-65-13 GG94PMFJM

OPEL OMEGA SEDAN, 1990 r., 2000 ccm, benz.: maska - 100 zł, klapy tylna - 70 zł, skrzynia bieg. - 250 zł, reflektory - 70 zł/szt., lampy tylne - 30 zł/szt., przepływomierz - 100 zł, kolektor ssący z listwą - 150 zł, komputer - 100 zł, pompa paliwa. Krosnice, powiat milicki, tel. 0721/22-84-67 GI0C7E4F

OPEL OMEGA A, 1990 r., 2400 ccm, benz.: chłodnica. Nysa, tel. 0692/62-48-88 GG9TX7JK

OPEL OMEGA A KOMBİ, SEDAN, 1990/93 r., 2000 ccm, benz.: wszystkie części mechaniczne i blacharskie z demontażu. Nysa, tel. 0697/64-14-14 GG9RKA4L

OPEL OMEGA, 1991 r., 2000 ccm, benz., automatic: wszystkie części z demontażu. Chojnów, powiat legnicki, tel. 0880/33-08-93 GG9PL4JC

OPEL OMEGA, 1991 r.: różne części z demontażu. Trzebnica, tel. 0606/28-75-78, 071/387-49-37, 0666/27-69-89 GG9RKA4Y

OPEL OMEGA, 1992 r., 2000 ccm, benz.: wszystkie części z demontażu. Lwówek Śląski, tel. 0668/30-42-88 GI974KRX

OPEL OMEGA SEDAN, 1992 r.: silnik, skrzynia bieg., rozrusznik, alternator, drzwi, szyby, zderzaki, osłwiecenie, inne. Ścinawa, powiat lubiński, tel. 0668/01-84-38 GI9RHLN7

OPEL OMEGA, 1992 r., 2.0, 2.6 E, silniki, skrzynie bieg., półosie, wały napędowe, mosły tylne, elem. zawiesz., drzwi, szyby, maski, lampy, fotele, zderzaki, wnętrza, inne. Wrocław, tel. 071/322-26-42 w godz. 9-16 GI0A7F49

OPEL OMEGA A, 1993 r., wszystkie części z demontażu. Jelenia Góra, tel. 0604/89-93-03, 0698/70-72-99 GI079CC7

OPEL OMEGA SEDAN, KOMBİ, 1993/99 r., 2.0, 2.3 TDI, 2.6, 2.5 TDS, 2.5 V6, 3.0 MV6: kpl. silniki, głowice, bloki, rozruszniki, pompy wtryskowe, alternatory, kola pasowe, szyby, hak odpinany, lampy, elementy blacharki, lampy tylne, automat, skrzynie biegów i manualne, zderzaki, chłodnica, kola 15"-18", halogeny. Legnica, tel. 0501/43-21-80 GG9EVRK7

OPEL OMEGA B, 1994 r., wszystkie części z demontażu. Jelenia Góra, tel. 0604/89-93-03, 0698/70-72-99 GI04XFFE

OPEL OMEGA B, 1994/98 r., zderzak przedni, grill, belka zderzaka, zbiorniczek spryskiwaczy. Bolesławec, tel. 0792/33-46-44 GI04P7RJ

OPEL OMEGA B, 1995 r., 1600 ccm, benz.: silnik w całości lub na części. Chojnów, powiat legnicki, tel. 0795/32-29-20 GG9RWR47

OPEL OMEGA, 1995 r., 2500 ccm, tds, zielony mel., chłodnica intercoolera, chłodnica oleju, błotnik prawy. Głucholazy, powiat nyski, tel. 0781/63-28-27 GI0ER3YT

OPEL OMEGA B, 1995 r., 3000 ccm, V6: kłami, el. pompa paliwa Bosch. Kłodzko, tel. 0605/42-42-62 GG9RKM3M

OPEL OMEGA B KOMBİ, 1995 r., 2500 ccm, tds, zielony: wszystkie części z demontażu, możl. wysyłki. Prusice, powiat trzebnicki, tel. 0601/79-29-77, 0602/31-83-51 GI97HTAR7

OPEL OMEGA B, 1995 r.: różne części. Trzebnica, tel. 0602/57-42-96 GG9CFYHA

OPEL OMEGA SEDAN, KOMBİ, 1995/96 r., 2500 ccm, V6: różne części z demontażu. Wrocław, tel. 0604/63-62-41, 0514/26-62-41 GG94XTEC

OPEL OMEGA B, 1996 r., 2000 ccm, 16V: wszystkie części z demontażu. Głogów, tel. 0668/41-46-40 GI97N7FAX

OPEL OMEGA B, 1996 r., 2000 ccm, E, 2.5 TDI, silniki, wtryskiwacze, pompa paliwa, rozrusznik, alternator, most tylny, wał napędowy, fotele, inne. Oleśnica, tel. 0601/41-23-29, 071/793-35-09 GI0HW4LA

OPEL OMEGA B, 1996 r., 2000 ccm, benz., 16V: wszystkie części z demontażu. Świebodzice, powiat świdnicki, tel. 0609/86-84-01 GI979TLT

OPEL OMEGA B KOMBİ, 1996 r., 2500 ccm, turbo D, karoseria bez silnika, kompletna, na kołach - 1 200 zł. Tuplice, powiat zarski, tel. 0692/31-11-68 GI04XKH3

OPEL OMEGA B SEDAN, 1996/98 r., 2000 ccm, 16V, szyby, maska, reflektory, błotniki, chłodnica klimatyzacji, wentylatory, drzwi, lusterka, klapy tylna, lampy tylne, zderzak tylny, wózek pod silnik, wahacze przed i tył, zwrotnice, półosie, most, alternator, wał napędowy, komputer, skrzynia biegów (5) i inne, możliwość wysyłki na całą Polskę. Świdnica, tel. 0600/28-37-55, 0660/31-40-31 www.auto-czesci.autogielda.pl auto-czesci1@o2.pl K187CJEF4

OGŁOSZENIE W PRASIE NIEMIECKIEJ

Informujemy, że za pośrednictwem naszego wydawnictwa możecie Państwo zamieścić swoją reklamę lub płatne ogłoszenie w niemieckiej gazecie ogłoszeniowej *Such & Find*. Gazeta ukazuje się na terenie wschodnich Niemiec w każdy czwartek w nakładzie 40 000 - 50 000 egzemplarzy.

Ceny ogłoszeń i reklam:
- ogłoszenie drobne - 8 zł brutto, bez grafiki, do 240 znaków maszynowych
- ogłoszenie rankowe 1 cm2 - 2,90 + VAT
Każdy reklamodawca umieszczający ogłoszenie w ramce równocześnie w dwóch tytułach, tj. w *Auto Gieldzie Dolnośląskiej* i *Such & Find* otrzymuje 20% rabatu na reklamę w gazecie niemieckiej.

Dalsze informacje:
AUTOGIELDA sp. j., al. Kasprowicza 46, Dział Reklamy, tel. 071/346-94-94

Spis treści

Samochody osobowe

ALFA ROMEO... 1	MAZDA..... 12
AUDI..... 1	MERCEDES..... 12
BMW..... 4	MINI..... 13
BUICK..... 5	MITSUBISHI... 13
CADILLAC..... 5	NISSAN..... 14
CHEVROLET..... 5	OPEL..... 14
CHRYSLER..... 5	PEUGEOT..... 18
CITROEN..... 6	PLYMOUTH..... 19
DACIA..... 6	POLONEZ..... 19
DAEWOO..... 6	PONTIAC..... 19
DAIHATSU..... 7	RANGE ROVER 19
DODGE..... 7	RENAULT..... 19
FIAT..... 7	ROVER..... 21
FORD..... 8	SAAB..... 21
HONDA..... 11	SEAT..... 21
HYUNDAI..... 11	SKODA..... 22
INFINITI..... 11	SMART..... 23
ISUZU..... 11	SSANGYONG... 23
JAGUAR..... 11	SUBARU..... 23
JEEP..... 11	SUZUKI..... 23
KIA..... 11	TOYOTA..... 23
LADA..... 11	TRABANT..... 24
LANCIA..... 11	UAZ..... 24
LAND ROVER... 11	VOLVO..... 24
Lexus..... 12	VW..... 24
LINCOLN..... 12	

AUTOBUSY, CIĘŻAROWE,	28
DOSTAWCZE, MINIBUSY	28
CZĘŚCI	32
SAMOCCHODY NA CZĘŚCI	53
STAROCIE	53
POJAZDY SPECJALNE	53
USZKODZONE	54
PRZYCZEPY	55
ZAMIANA	57
AKCESORIA SAMOCCHODOWE	57
KUPIĘ SAMOCCHÓD	59
KUPIĘ CZĘŚCI	61
MOTOCYKLE	62
CIĄGNIKI MASZYNY ROLNICZE	64
CZĘŚCI DO MASZYN ROLNICZYCH	69
TELEFONY I AKCESORIA	70
ARTYKUŁY ROLNO-SPOŻYWCZE	70
OGRODNICTWO	70
I WYPOSAŻENIE OGRODU	70
ZWIERZĘTA HODOWLANE	70
ZWIERZĘTA DOMOWE	71
ZDROWIE I URODA	71
POZNAJMY SIĘ	72
TOWARZYSKIE	72
INSTRUMENTY MUZYCZNE	72
I SPRZĘT ESTRADOWY	72
ANTYKI, NUMIZMATY, FILATELISTYKA	72
RÓŻNE KUPIĘ	72
RÓŻNE	72
FOTOPTYKA	73
WYPOSAŻENIE BIUR, MIESZKAN,	73
SKLEPÓW I GASTRONOMII	73
SPRZĘT SPORTOWO- TURYSTYCZNY	74
TURYSTYKA	74
USŁUGI	74
BIZNES	75
MASZYNY I URZĄDZENIA	75
NAUKA I PRACA	77
SPRZĘT RTV	78
KOMPUTERY	78
ROWERY	78
MASZYNY, SPRZĘT I MATERIAŁY BUDOWLANE	79
NIERUCHOMOŚCI	81

OPEL OMEGA B KOMBI, 1997 r., 2000 cm, benz., wszystkie części z demontażu. Bolesławiec, tel. 0889/91-75-52 G194YTMJK

OPEL OMEGA KOMBI, 1997 r., 2000 cm, benz., wszystkie części. Chojnow, powiat legnicki, tel. 0880/33-08-93 G194XRENC

OPEL OMEGA B KOMBI, 1997 r., 2,0 16V, 2,5: drzew, maska, kłapa, błotniki, ABS, zderzaki, skrzynie bieg, ślinki, felgi, fotele, lampy, lusterka, zamki, chłodnice, liczniki, mechanizmy, wahacze, rozruszniki, alternatory, szyby, wzmocnienia, kolumna McPhersona, pompa paliwa i inne. Dzierżonów, tel. 0600/60-86-09, 069/400-10-00 G10C99LK

OPEL OMEGA, 1997 r., 2000 cm, 16V: wszystkie części z demontażu. Grabów nad Prosną, powiat ostrzeszowski, tel. 0698/77-61-54 GG9RKH4X

OPEL OMEGA B, 1997 r.: airbag. Wrocław, tel. 0666/70-76-06 GG9AAJNA

OPEL OMEGA SEDAN, 1998 r., 3000 cm, W6, wszystkie części z demontażu. Bolesławiec, tel. 0889/91-75-52 G19N7M3JN

OPEL OMEGA, 1998 r.: wszystkie części z demontażu. Kamienna Góra, tel. 0665/89-97-62, 0516/33-44-12 G19RTEK4

OPEL OMEGA B SEDAN, 1998 r., 2000 cm, Ecotec: wszystkie części z demontażu. Nowogrodziec, powiat bolesławiecki, tel. 0507/04-13-07 G10ARLTR

OPEL OMEGA B, 1998 r., 6 tys km, 2000 cm, benz., 16V, silnik, automat skrzynia bieg, drzwi, szyby, zawieszania, kłapa tylna, lampy, rozrusznik, alternator i inne. Ścinawa, powiat lubiński, tel. 0668/01-84-38 G10C9J4W

OPEL OMEGA B KOMBI, 1999 r., 2000 cm, DTL, silnik, osprzęt silnika, skrzynia bieg, most, zawieszania, drzwi, kłapa tylna, licznik, konsola, fotele, felgi i inne części. Brzeg, tel. 0600/73-25-17 G10EH33W

OPEL OMEGA KOMBI, 1999 r., automat, skrzynia bieg, elem. blacharki, różne części. Legnica, tel. 0601/58-58-99 G10C9Y4E

OPEL OMEGA KOMBI, 1999 r., 2500 cm, TDS: wszystkie części z demontażu. Rawicz, tel. 0782/02-00-33 G10CLNCH

OPEL OMEGA B, 1999 r.: reflektory (prawy i lewy), Wilków Wielki, powiat dzierżonowski, tel. 0609/12-02-02 GG9HAA9X

OPEL OMEGA KOMBI, 1999 r., 2000 cm, benz.: wszystkie części z demontażu. Ząbkowice Śląskie, tel. 0663/20-39-20 G194CLCTF

OPEL OMEGA, 2000 r., 3000 cm, benz., katalizatory. Kamienna Góra, tel. 0697/87-15-73 G194AM7WA

OPEL OMEGA, 2000 r., 2000 cm, benz.: wszystkie części z demontażu. Legnica, tel. 0723/23-69-59 G10HXKH

OPEL OMEGA A, B, C, CALIBRA SENATOR A, B, VECTRA B, REKORD i pochodne: skupi sprzedaż, wszystkie części, wymiana silników, skupienie auta całej rozbiórki, placimy gotówką, sprzedaż wysyłkowa. Dzierżonów, tel. 0714/832-07-57, 0507/12-98-50, 0504/09-26-64 W01053664

OPEL OMEGA, VECTRA: automat, skrzynia bieg, i manualna elem. skrzyni bieg. Wrocław, tel. 0781/05-42-97 GG9THW3M

OPEL SENATOR, 1990 r., wszystkie części z demontażu. Jelenia Góra, tel. 0604/89-93-03, 0698/70-72-99 G1079CCY

OPEL SINTRA, 2000 r.: lampy. Wrocław, tel. 0666/70-76-06 GG9AA4JRE

OPEL TIGRA: silniki, skrzynie biegów, drzwi, maski, szyby, lampy, osprzęt silników, komputery, rozruszniki, alternatory, amortyzatory, sprężyny, wahacze, ukł hamulcowy, chłodnice, koła, opony, fotele i inne. Walbrzych, tel. 0600/23-70-25, 0748/46-49-57, 074/846-49-58 www.darwod.autogielda.pl K10580889

OPEL TIGRA B, zderzak tylny, Złoty Stok, powiat ząbkowski, tel. 0511/71-50-90 G1977YWA

OPEL TIGRA, 1994/1999 r., 16V, poj. 1,4, 2,0: silnik, osprzęt silnika, zawieszania, karoseria, owiatki nadwozia, drzwi, błotniki, zderzaki, kłapy tylne, chłodnice, fotele, airbagi, napinacze pasów, koła, szyby, wspom. kierownicy, komputer, skrzynia bieg, inne. Jelenia Góra, tel. 0781/38-65-87 G19XEJ74

OPEL TIGRA, 1996 r., wszystkie części z demontażu. Jelenia Góra, tel. 0604/89-93-03, 0698/70-72-99 G1079CJL

OPEL TIGRA, 1996 r.: wszystkie części blacharskie i mechaniczne. Kłodzko, tel. 0514/01-38-82, 0507/80-30-08 G197FK7FT

OPEL TIGRA, 1996/97 r., 1400 cm, 16V: części z demontażu. Wrocław, tel. 0604/63-62-41, 0514/26-62-41 G194WJ9XW

OPEL TIGRA, 1999 r.: różne części z demontażu. Wykroty, powiat bolesławiecki, tel. 075/736-03-49, 0888/67-99-69 G104FTNN

OPEL VECTRA B, zderzak przedni - 100 zł, tel. 071383-45-05, 0793/22-50-17 G197FCH9

OPEL VECTRA B kłapa tylna, zderzak tylny, inne. Bolesławiec, tel. 0790/88-81-79 G10CF9HP

OPEL VECTRA C, 1800 cm, benz.: pompa wspom. kierownicy, silnik, skrzynia bieg. Góra, tel. 0604/17-07-78 GG9P9ME7

OPEL VECTRA C, 1800 cm, benz., 16V, silnik. Góra, tel. 0604/17-07-78 G19474WTA

OPEL VECTRA (Isuzu), skrzynia bieg, stan bdb - do sprawdzenia - 200 zł. Gryfów Śląski, powiat lwówecki, tel. 0604/23-03-16 G10FTP3A

OPEL VECTRA różne części z demontażu. Jelenia Góra, tel. 0607/50-97-62 G104XCXE

OPEL VECTRA C, różne części z demontażu. Kłodzko, tel. 0793/58-88-46 G197C39J9

OPEL VECTRA A różne części z demontażu. Kłodzko, tel. 0793/58-88-46 G109LWWA

OPEL VECTRA B, 2000 cm, turbo D, różne części z demontażu. Kłodzko, tel. 0793/58-88-46 G109LWWE

OPEL VECTRA różne części mech. i blacharskie, silniki, skrzynie bieg. Koscin, tel. 0609/78-36-02 G194C9M9H

OPEL VECTRA A, wszystkie części. Legnica, tel. 0601/58-58-99 G10C73TA

OPEL VECTRA: różne części z demontażu al. sprow. z Zachodu Lipiny, tel. 0668/388-60-01, 0511/94-45-55, 0500/63-05-03 G194HJ34

OPEL VECTRA A: reflektory, kierunkowskazy, bułta gaz w miejsce koła zapasow. Miłicz, tel. 0504/34-87-62 G19APERK3

OPEL VECTRA C, 1900 cm, benz., TDCI, głowica, stan bdb - 1000 zł. Nowa Sól, tel. 0664/72-51-33 G10HYHERM

OPEL VECTRA B: silniki, kłapa, maska, zderzak, komputer, airbag, zb. paliwa, grill, drzwi, elem. karoserii i inne. Olesnica, tel. 071/315-40-51 GG9EYEF3

OPEL VECTRA, wszystkie części z demontażu. Prochocze, powiat legnicki, tel. 0699/12-33-75 G10CY47E

OPEL VECTRA, poj. 1,6, 1,8, 2,0: wszystkie części z demontażu. Rawicz, tel. 0509/61-84-28 G104XX9Z

OPEL VECTRA B, zderzak przedni - 130 zł. Środa Śląska, tel. 0783/65-04-77 G197PTFWC

OPEL VECTRA B, 1600 cm, benz.: zwrótnica z tarcazą ham., półosi, kolumny McPhersona. Trzebnica, tel. 071387/13-75, 0606/77-92-47 GG9HJEA3

OPEL VECTRA B hatchback, KOMBI, 1800 cm, benz.: silnik, skrzynia bieg, maska, zderzak, kłapa tylna, błotniki, drzwi, lusterka, lampy, chłodnica, zawieszanie, koła i inne. Trzebnica, tel. 0514/68-42-55 G10HMLJM

OPEL VECTRA B silnik, skrzynia bieg i inne. Wołów, tel. 0889/82-12-72 G107C73A

OPEL VECTRA A, poj. 1,6, 1,8: różne części mech. i blacharskie. Wrocław, tel. 0504/20-18-36 GG9P9MCL

OPEL VECTRA A, B: wszystkie części mech. i blach. Wrocław, tel. 0601/49-67-37 G19JCM3H

OPEL VECTRA C, wszystkie części mech. i blacharskie. Wrocław, tel. 0609/02-67-37 GG9CFY4E

OPEL VECTRA B KOMBI, zderzak, lampy, kłapa tylna, licznik, zamki, inne. Wrocław, tel. 0601/70-24-09 G10CJLJM

OPEL VECTRA B, wszystkie części. Wrocław, tel. 0713/46-27-24 w godz. 9-17, 0601/74-83-50 GG9P9MCC

OPEL VECTRA A, B błotniki, maski, zderzaki, wzmocnienia czolowe, reflektory, kierunkowskazy, halogeny, prog, reparaturki błotników tylnych, kłapy tylne, drzwi, lusterka. Wrocław, tel. 0603/66-97-27 G197FKEEC

OPEL VECTRA A, 1988/95 r.: wszystkie części z demontażu. Strzegom, powiat swidnicki, tel. 0607/70-54-92 GG97RY4W

OPEL VECTRA, 1988/95 r.: reflektor i kierunkowskaz lewy - 120 zł. Wrocław, tel. 0603/52-74-61 G10HMLLY

OPEL VECTRA SEDAN, 1990 r., 1600 cm, benz., kpl. dokumentacja - 190 zł. Jelenia Góra, tel. 0604/35-22-07, 0605/14-58-94 G10FPFFJ

OPEL VECTRA hatchback, 1990 r., 2000 cm, pełny wyrsk, ciemnograficzny, 5-drzw. kłapa tylna - 150 zł, maska - 120 zł, reflektory - 70 zł/szt., kolektor ssacy z listwą - 250 zł, komputer - 100 zł, przeplywomierz - 130 zł, lampy tylne - 40 zł, stacyjka - 50 zł, rozrusznik - 100 zł, alternator - 100 zł, skrzynia bieg i inne. Krośnice, powiat miłicki, tel. 0721/22-84-67 G107977N

OPEL VECTRA SEDAN, 1990 r., 1600 cm, benz., 5-drzwiowy: zawieszanie przednie i tylne - 250 zł, fotele, drzwi - 100 zł/szt., lampy tylne - 50 zł/szt., rozrusznik, alternator, licznik - 80 zł, kłapa tylna - 100 zł, przeki kierownicy - 150 zł, serwo - 100 zł. Zawonia, powiat trzebnicki, tel. 0721/22-84-67 G197K99EW

OPEL VECTRA, 1991 r.: silnik, skrzynia bieg, elem. zawieszania, elem. blacharki Kamienna Góra, tel. 0665/89-97-62, 0516/33-44-12 GG9PL44W

OPEL VECTRA, 1991 r., 1800 cm, benz.: różne części z demontażu. Lwówek Śląski, tel. 0668/30-42-88 G194RTYHH

OPEL VECTRA, 1991/93 r., 2000 cm, 8V, 16V, zawieszania kpl., skrzynia bieg, F16, tarcza + docisk sprężgła, głowica 16V, alternator, rozrusznik, chłodnica oleju, nagrzewnica, pompa paliwa, pompa ABS, przeki kierownicy i inne. Kamienna Góra, tel. 0697/97-15-73 GG9RWPWK

OPEL VECTRA, 1992 r., 1800 cm, automatic: wszystkie części z demontażu. Dragowina, powiat zielonogórski, tel. 0668/39-60-03 GG9R7Y3J

OPEL VECTRA, 1992 r.: różne części. Dragowina, powiat zielonogórski, tel. 0668/39-60-03 G10F3ACF

OPEL VECTRA, 1992 r., 1600 cm, benz., biacy silnik + skrzynia bieg, osprzęt silnika, rozrusznik, elem. przodu i tyłu, drzwi, zawieszania, zderzaki, lampy, maski, kłapa tylna, gnie, szyby, chłodnica z wentylatorem, zbiorniczki, błotniki, inne. Gostyń, tel. 0721/72-04-29 G10AM7XX

OPEL VECTRA, 1992 r.: wszystkie części z demontażu. Jelenia Góra, tel. 0604/89-93-03, 0698/70-72-99 G1079JCCF

OPEL VECTRA, 1992 r.: karoseria - 300 zł. Jelenia Góra, tel. 0604/89-93-03, 0698/70-72-99 G10CLMRN

OPEL VECTRA hatchback, 1992 r., 2000 cm, benz., czarny, maska - 100 zł, kłapa tylna z szybą - 150 zł, skrzynia bieg (5) - 200 zł, alternator - 100 zł, przeplywomierz - 100 zł, pompa paliwa - 100 zł i inne. Krośnice, powiat miłicki, tel. 0721/22-84-67 G10APMMP

OPEL VECTRA, 1992 r., 1600 cm, benz., wszystkie części z demontażu. Lubin, tel. 0725/47-83-20 G10H9ANY

OPEL VECTRA, 1992 r., 2000 cm, benz.: wszystkie części z demontażu. Świebodzice, powiat swidnicki, tel. 0609/86-84-01 G1943XR7J

OPEL VECTRA A, 1992 r., 1600 cm, silnik, skrzynia bieg, zawieszania, fotele, tapicerki, elem. blacharki, zderzak przedni, inne. Świerżawa, powiat złotoryjski, tel. 0601/24-72-60 G19XEJTX

OPEL VECTRA A, 1992 r., 2000 cm, 16V, blok silnika, przeplywomierz, komputer i inne. Zgorzelec, tel. 0691/54-55-53 G109JCL

OPEL VECTRA, 1993 r., 1700 cm, turbo D, skrzynia bieg (5), turbina, głowica, wozek silnika, pompa ABS, pompa wspom. kierownicy, kolumna McPhersona, półosi, deska rozd., fotele, inst. elektr. i inne. Pleszew, tel. 0669/38-81-72 G10FET3

OPEL VECTRA, 1993 r., 1600 cm: silnik, skrzynia bieg (5), drzwi, szyby, zawieszania, reflektory, zderzaki, inne. Ścinawa, powiat lubiński, tel. 0668/01-84-38 G19RTERL

OPEL VECTRA, 1994 r., 1800 cm, benz.: różne części mech. i blacharskie - od 10 zł. Opole, tel. 077/453-79-23 G19FYHC4

OPEL VECTRA A SEDAN, 1994 r., 1600 cm, benz., inst. gaz, wszystkie części z demontażu, silnik, skrzynia bieg, komputer, sterowniki, elem. blacharki, koła, szyby, drzwi, zawieszania i inne. Wrocław, tel. 0796/62-56-10 G109F9WE

OPEL VECTRA hatchback, 1995 r., 1600 cm, benz.: wszystkie części z demontażu. Grodków, powiat brzeski, tel. 0501/96-85-38 G104FRW4

OPEL VECTRA A, 1995 r., 2000 cm, 16V, Ecotec, granatowy, silnik, skrzynia bieg, osprzęt silnika, elem. blacharki, zawieszania, szyby, koła, tapicerka, airbag, lampy i inne, mozi. wysylki kurierem. Wrocław, tel. 0796/62-56-10 G10ATJ9J

OPEL VECTRA B, 1996/99 r., 1600 cm, elem. ciele nadwozia, wszystkie części z demontażu. Krotoszyn, tel. 0607/40-27-49 G10C3NYX

OPEL VECTRA, 1997 r., 2000 cm, DTL, wszystkie części z demontażu. Chojnow, powiat legnicki, tel. 0880/33-08-93 GG9PL3YA

OPEL VECTRA, 1997 r., 1800 cm, 16V: wszystkie części z demontażu. Głogów, tel. 0668/41-46-40 G197NTFC9

OPEL VECTRA B KOMBI, 1997 r.: szyba kłapy bagażnika - 60 zł. Paczków, powiat nyski, tel. 0606/50-82-16 G104XLEY

OPEL VECTRA B, 1997 r., 1700 cm: różne części z demontażu. Świebodzice, powiat swidnicki, tel. 0792/54-10-77 G197EX793

OPEL VECTRA B, 1997 r., maski, zderzaki, lusterka, reflektory, lampy tylne. Wrocław, tel. 0515/08-60-90 G194HELPK

OPEL VECTRA, 1997 r., 2500 cm, V6: silnik na części - 900 zł. Ziębice, powiat ząbkowski, tel. 0790/31-17-58 G107FHFN

OPEL VECTRA, 1997 r., 160 tys km, 1700 cm, turbo D (Isuzu), silnik - 1500 zł. Ziębice, powiat ząbkowski, tel. 0790/31-17-58 G107FHTJ

OPEL VECTRA, 1997/03 r.: zderzaki. Wrocław, tel. 0666/70-76-06 GG9A4NMM

OPEL VECTRA B, 1997/03 r.: silnik + skrzynia bieg, ukł. kierownicy, zawieszanie, inne. Wołów, tel. 0606/32-29-96 G10MYYY

OPEL VECTRA, 1997/98 r., 1,6 16V, 2,0 TD: części z demontażu. Wrocław, tel. 0604/63-62-41, 0514/26-62-41 G19TMLY

OPEL VECTRA B, 1998 r., 1600 cm, 16V: różne części z demontażu. Bolesławiec, tel. 0798/22-67-83 G10CC494

OPEL VECTRA B, 1998 r., 140 tys km, 2000 cm, dTi, silnik, skrzynia bieg, pompa wtrysk, pompa wspom. kierownicy, pompa vacuum, turbosprężarka, inne. Bolesławiec, tel. 0792/33-46-44 GG9RKK43M

OPEL VECTRA B KOMBI, 1998 r., 1,6 16V, 1,7 (Isuzu), 1,8 16V, 2,0 DTL, 2,5 V6, 2,0 16V silnik (stan bdb), osprzęt silnika, skrzynia bieg, półosi, maska, błotniki, drzwi, dach, kłapa tylna z szybą, owiatki nadwozia tylnie, części do wersji angielskiej, klimatyzacja, alufelgi 15", tapicerki i inne. Brzeg, tel. 0600/73-25-17 GG9434E4H

OPEL VECTRA B, 1998 r., 1800 cm, wszystkie części z demontażu. Kluczbork, tel. 0785/92-74-68 G10C9NRC

OPEL VECTRA, 1998 r., 2000 cm, diesel, różne części. Kłodzko, tel. 074/868-45-51, 0603/74-62-58 G10FPKAC

OPEL VECTRA, 1998 r., 1800 cm, 16V, blacharka, zawieszanie, elem. silnika, inne. Lwówek Śląski, tel. 0668/30-42-88 G194HJLT

OPEL VECTRA B, 1998 r., 2000 cm, dTi, silnik + skrzynia bieg, wszystkie części z demontażu. Świerżawa, powiat złotoryjski, tel. 0601/24-72-60 G10EKHWX

OPEL VECTRA B, 1998 r., 1600 cm, 16V: silnik, skrzynia bieg, osprzęt silnika. Świerżawa, powiat złotoryjski, tel. 0601/24-72-60 G197FEPW

OPEL VECTRA KOMBI, 1998 r., 2000 cm, DTL, silnik, skrzynia bieg, zawieszania, osprzęt silnika elementy blacharki, oswellene i inne z demontażu. Świerżawa, powiat złotoryjski, tel. 0601/24-72-60 G10C3HP4

OPEL VECTRA B, 1998 r.: różne części. Trzebnica, tel. 0602/57-42-96 GG9CF7J

OPEL VECTRA B, 1998/01 r., 1800 cm, Ecotec, srebrny, amortyzatory, błotniki, chłodnica, drzwi, elem. elektryczne, grill, kłapa tylna, lampy tylne, lusterka, maska, reflektory, rozrusznik, różne części mech. i blach., skrzynia bieg, sprężgło, szyby, wzmocnienia czolowe, zawieszanie, zderzaki, koła stalowe. Wrocław, tel. 0791/73-84-18 po-okno80@wp.pl K105FK499

OPEL VECTRA B, C, 1998/07 r., 1700 cm, 1900, 2000: drzwi, maski, kłapy, błotniki, zderzaki, osie, półosi, skrzynie bieg, silniki, felgi, fotele, lampy, kierunkowskazy, wzmocnienia, ABS, grill, chłodnice, lusterka, kierownicze, rozruszniki, alternatory, przelączniki, wahacz, wentylatory, inne. Dzierżonów, tel. 0600/60-86-09, 069/400-10-00 G10HYEEC

OPEL VECTRA B, 1999 r.: wszystkie części z demontażu. Góra, tel. 0604/17-07-78 GG9P9MEE

OPEL VECTRA B, 1999 r., 2000 cm, automatic: różne części z demontażu. Jemielno, powiat gorowski, tel. 0602/31-13-83 GG9RKK43A

OPEL VECTRA, 1999 r., 2000 cm, turbo D, złoty met., silnik kompletny z osprzętem - 1800 zł. Kłodzko, tel. 0693/55-28-12 G10AKC7F

OPEL VECTRA B hatchback, 1999/02 r., 2000 cm, benz.: wszystkie części z demontażu. Legnica, tel. 0886/74-47-75 G197HNFXA

OPEL VECTRA, 2000 r., 2000 cm, turbo D, 16V, Ecotec: silnik, osprzęt silnika - 1500 zł. Miłicz, tel. 0606/97-15-43 GG9JPCM4M

OPEL VECTRA B, 2001 r.: różne części z demontażu. Bolesławiec, tel. 0504/12-51-12 G10ATAYA

OPEL VECTRA, 2001 r., 2200 cm, benz. półos duży, skrzynia bieg, rozrusznik, alternator, sprężarka klimat., komputer, elem. silnika. Brzeg Dolny, powiat wolowski, tel. 0508/39-55-66 G10CAWKN

OPEL VECTRA C, 2002/04 r.: kierownica z reg. radia, 4-ramienna + airbag na 2 naboje - 250 zł. Wrocław, tel. 0661/27-11-73 G194XJ3AL

OPEL VECTRA, 2003 r., 2000 cm, dTi: skrzynia bieg - 1.200 zł. Bielawy Wrocławskie, tel. 0790/31-17-58 G107FH4

OPEL VECTRA C, 2004 r., 2200 cm, DTR: pompa wtrysk - 1.200 zł. Bielawy Wrocławskie, tel. 0790/31-17-58 G107FLX

OPEL VECTRA C, 2004 r., 1800 cm, benz.: wszystkie części z demontażu. Jemielno, powiat gorowski, tel. 0602/31-13-83 GG9RKK3WP

OPEL VECTRA C, 2005 r., 2200 cm, DTR: głowica - 1.100 zł. Bielawy Wrocławskie, tel. 0790/31-17-58 G107FFXP

PEUGEOT 406 COUPE, 1997/00 r., wszystkie wersje silnikowe: diesel, benzyna, części blacharskie (odkręcanie i cięcie), części mechaniczne, zawieszenia kompletne i w detalu, skrzynia biegów, silniki i ich osprzęt, chłodnice, elementy wnętrza i plast., poduszki, tapicerka i inne. Mirsk, powiat łowicki, tel. 0606/64-09-98 w godz. 7-17, 0600/05-33-82 biuro@axmot.pl I10H9N7

PEUGEOT 406, 1998 r., 2100 ccm, turbo D, silnik, skrzynia bieg., osprzęt silnika, zawieszenie Świerżawa, powiat złotoryjski, tel. 060124-72-60 G104M373

PEUGEOT 406, 1998 r., różne części. Trzebnica, tel. 0602/57-42-96 GG9CFXAK

PEUGEOT 406, 1998 r., zderzaki, airbag, Wrocław, tel. 0664/52-87-04 GG9MHACH

PEUGEOT 406, 1998 r., 2100 ccm, TDI, 12V, silnik - 1.500 zł, skrzynia bieg. - 600 zł. Ziębice, powiat ząbkowski, tel. 0790/31-17-58 G107FH9R

PEUGEOT 406 KOMBI, 1999 r., 2100 ccm, turbo D, silnik, osprzęt silnika, skrzynia bieg., poloise, zawieszenia, przedkładnia kier., chłodnice, zderzaki, błotniki, maska silnika, reflektory, drzwi, kłapa tylna kpl., kanoseria, klimatronic, airbag, felgi, konsola i inne. Brzeg, tel. 0600/73-25-17 GG943C79

PEUGEOT 406, 1999 r., 2.0 HDI, 1.8 E, 2.0 E. wszystkie części z demontażu. elem. blacharki, części mechaniczne, silniki, skrzynie bieg., szyby, elem. wnętrza, zderzaki, zawieszenia i inne. Wrocław, tel. 0692/96-65-03 GG9THTC9

PEUGEOT 406 KOMBI, 1999/01 r., wszystkie wersje silnikowe: diesel, benzyna, części blacharskie (odkręcanie i cięcie), części mechaniczne, zawieszenia kompletne i w detalu, skrzynia biegów, silniki i ich osprzęt, chłodnice, elementy wnętrza i plast., poduszki, tapicerka i inne. Mirsk, powiat łowicki, tel. 0606/64-09-98 w godz. 7-17, 0600/05-33-82 I10H9N3

PEUGEOT 406, 2000 r., 1900 ccm, HDI, 90 KM: silnik, osprzęt silnika, skrzynia bieg., zawieszenia, elem. cięte nadwozia. Ostrow Wielkopolski, tel. 0880/45-62-82 G10A79AN

PEUGEOT 406 KOMBI, 2000 r., 2000 ccm, HDI, podkuznie, zawieszenie tylnie, błotniki, poloise, silnik w całości lub na części, zderzaki, reflektory, drzwi, klapy tylnie, konsola, airbagi. Wrocław, tel. 0515/08-60-90 GG94H4YAX

PEUGEOT 406, 2001 r., zderzak, halogeny, Wrocław, tel. 0666/70-76-06 GG9A4KJ9

PEUGEOT 406 KOMBI, 2001 r., 1400 ccm, 2000 ccm, HDI, silnik, skrzynia bieg., drzwi, kłapa tylna, lampy, chłodnice, zderzak. Żmigrod, powiat trzebnicki, tel. 0601/86-12-04 G10E7XCC

PEUGEOT 406 KOMBI, 2003 r., 2000 ccm, HDI, silnik, skrzynia bieg., turbina, pompa wysokiego ciśnienia, inne. Chocianów, powiat polkowicki, tel. 0696/40-42-98 G19XJNXJ

PEUGEOT 406, 806, 1990/97 r., 1900 ccm, diesel, silnik. Paczków, powiat nyski, tel. 0606/15-33-85 G194CNXPX

PEUGEOT 407 COUPE, zderzak przedni. Wrocław, tel. 0515/08-60-90 G197JEA3C

PEUGEOT 407, kłapa tylna, reflektory. Wrocław, tel. 0515/08-60-90 G194HELRR

PEUGEOT 605 drzwi prawe przednie - 60 zł, błotnik prawy przedni - 50 zł, kłozdki, tel. 0604/47-58-34 G104T9RT

PEUGEOT 605, grill, drzwi, zderzak tylny, kłapa tylna, amortyzatory, sprężyny przednie, nagrzewnica, elektr. dodatki. Milicz, tel. 0504/34-87-82 G194PERKH

PEUGEOT 605, 1990/97 r., różne części. Milicz, tel. 0504/34-87-82 G197F7YJ

PEUGEOT 605, 1991 r., 3000 ccm, V6, tapicerka skórzana, inne. Wrocław, tel. 0504/20-18-36 G194AFRR7

PEUGEOT 605, 1991 r., 2.1 TD, 3.0 E, różne części. Wrocław, tel. 0664/52-87-04 GG9MHA9M

PEUGEOT 605, 1992 r., 2.1 TD, 3.0 E, różne części. Wrocław, tel. 0666/70-76-06 GG9A4KK4

PEUGEOT 605, 1992/94 r., 3000 ccm, benz., V6, silnik - 500 zł, drzwi, lusterka, kpl. sprzęgło i inne. Świdnica, tel. 0789/13-04-14 GG9L3KFT

PEUGEOT 607, 2200 ccm, benz.: elem. silnika. Kulim, powiat średzki, tel. 0502/21-91-28 G109J9YVC

PEUGEOT 607, 3000 ccm: silnik, osprzęt silnika i inne. Lubin, tel. 0883/99-83-99 G19Y4R9

PEUGEOT 806, 2000 ccm, benz., wszystkie części z demontażu. Biała, powiat legnicki, tel. 0607/92-24-06 G10HYHJM

PEUGEOT 806, 2000 ccm, benz.: wszystkie części z demontażu. Chojnow, powiat legnicki, tel. 0726/22-97-15 G1093LY3

PEUGEOT 806, drzwi, chłodnice wody i klimatyzacji. Wrocław, tel. 0515/06-80-90 GG94H4YAT

PEUGEOT BOXER, 1900 ccm, diesel, różne części z demontażu. Jelenia Góra, tel. 0510/52-29-68 G197FTEE7

PEUGEOT BOXER, 1.9, 2.5 D, 2.5 TD, 2.5 TDI, 2.8 HDI: silniki, skrzynie biegów, poloise, części i osprzęt silników, zawieszona, drzwi, maski silnika, błotniki, fotele i inne. Opole, tel. 0668/37-20-76 GG943AARC

PEUGEOT BOXER: zawieszenie przednie i tylnie, drzwi, zderzaki, lampy, maska. Prusice, powiat trzebnicki, tel. 0603/63-17-70 G197HCFR9

PEUGEOT BOXER II: różne części mech i blacharskie. Wrocław, tel. 0609/83-67-37 GG9CFXJA

PEUGEOT BOXER, 45 tys. km, 2.0, 2.2, 3.0, 2.5, 2.8 HDI, 1.9, 2.5 TDI, 1.9 TD, 2.0 E: silniki kpl., doły silników, bloki, wały, łożki, glowce kpl., pompy, wtryskiwacze, turbiny, poloise, zwrotnice, alternator, skrzynia bieg. (2.0 E), kłapa 16" siedzenia 2-13-os, części silnika 2 8 TDI i inne. Wrocław, tel. 0601/74-19-45, 07/43-192-70 G197J3EK7

PEUGEOT BOXER MAXI, 1994 r., 2500 ccm, turbo D, biały, wszystkie części z demontażu, mozi wysyłki kurem. Wrocław, tel. 0889/02-10-21 G10C3XKC

PEUGEOT BOXER, 1994/00 r., 2500 ccm, diesel, różne części, wysyłka, możliwy montaż. Jelenia Góra, tel. 0788/71-05-55 G197JXPWY

PEUGEOT BOXER, 1994/02 r., 1.9, 2.3, 2.5, 2.8 D, TDI, HDI: silniki, części silnikowe, poloise, piasty, zawieszania, resory, drzwi, maski, lampy, chłodnice, fotele, felgi, inne. Wabrzch, tel. 0604/62-70-89 GG94FMKTK

PEUGEOT BOXER, 1995 r., 1900 ccm, diesel, silnik, skrzynia bieg. - 2.700 zł, Milicz, tel. 0606/97-15-43 G19NFTYH

PEUGEOT BOXER, 1995/10 r., 1900 d, 1900 TDI, 2500 D, 2500 TDI, 2800 HDI: silnik, w całości lub na części, skrzynie bieg., przekł. kierownicy, poloise, alternator, elem. plastikowe, inst. elektr., oświetlenie, elem. blacharki, zawieszania i inne, mozi wysyłki. Prusice, powiat trzebnicki, tel. 0606/40-03-11 G197MLTHN

PEUGEOT BOXER, 1996 r., 1900 ccm, diesel, silnik - 2.000 zł, skrzynia bieg. - 1.400 zł. Bielań Wrocławskie, tel. 0790/31-17-58 G107FFR4

PEUGEOT BOXER, 1997 r., 2500 ccm, turbo D, silnik - 4.000 zł. Bielań Wrocławskie, tel. 0790/31-17-58 G107FHN4

PEUGEOT BOXER, 1997 r., 2500 ccm, turbo D: chłodnica, pompa wtrysk., pompa oleju, wał, łożki, korbowody, alternator, sprzęgło, obudowa wałka, glowce, blok, poloise, pompa wsporn. kierownicy. Brzeg, tel. 0668/01-22-68 GG9THTCY

PEUGEOT BOXER, 1997 r., 2.5 D, 2.8 HDI, części zawiesz. silnika, elem. blacharki, drzwi, skrzynia bieg., zestaw do przerobienia wersji angielskiej. Wabrzch, tel. 0691/59-93-80, 0697/91-52-21 G197AKAPY

PEUGEOT BOXER, 1997/06 r., 1.9, 2.5, 2.8 D, TD, TDI, HDI, silniki, glowce BV, 12V, skrzynie bieg., wały korbowy, bloki, korbowody, pompy wtryskowe, wtryskiwacze, osprzęt silników, przekł. kierownicza, zawieszania, poloise, chłodnice, maska, zderzaki, drzwi, błotniki, oświetlenie, fotele, felgi i inne. Brzeg, tel. 0600/73-25-17 G1943A49C

PEUGEOT BOXER, 1998 r., 2500 ccm, TD, TDI, HDI, silnik, skrzynia bieg. - 4.500 zł. Milicz, tel. 0606/97-15-43 GG9CFXJK

PEUGEOT BOXER, 1998 r., 2500 ccm, diesel, skrzynia bieg. - 1.800 zł. Sułów, powiat milicki, tel. 0790/31-17-58 G107FHFE

PEUGEOT BOXER, 1998/03 r., 2500 D, 2500 TDI, 2500 HDI, 2200 HDI: silniki, skrzynie bieg., osprzęt silnika. Sułów, powiat milicki, tel. 0782/82-84-82 G194FXRA9

PEUGEOT EXPERT: zderzak, grill, klamki, dmuchawa, zwrotnice, błotniki, bz. spryskiwaczy, inne. Wrocław, tel. 0691/89-54-87 GG9PKYL4

PEUGEOT EXPERT, 1996 r., 1900 ccm, turbo D: wahacz prawy przedni - 150 zł. Gryfów Śląski, powiat lwówecki, tel. 0600/85-83-77 G194HEXLL

PEUGEOT EXPERT, 1996 r., 1900 ccm, turbo D: wszystkie części z demontażu, elem. blacharki, części mechaniczne, silniki, skrzynie bieg., szyby, elem. wnętrza, zderzaki, zawieszania i inne. Wrocław, tel. 0692/96-65-03 GG9THTC4

PEUGEOT EXPERT, 1996/02 r., 1.9 D, TD, bwiartki nadwozia, pas przedni, błotniki, reflektory, wózek pod silnik, drzwi, lusterka, klamki, lampy tylnie, poloise z przegubami, pompa wassum, serwo, amortyzatory, sprężyny, belka tylna, pompa wtrysku, elem. klimatyzacji, stacyjka, przedkładnia kierownicza i inne. Iny, auto. wysyłki. Świdnica, tel. 0600/28-37-55, 0666/31-40-31 www.autoczesni.autogielda.pl auto-czesni@o2.pl K12109519

PEUGEOT EXPERT, 1997/98 r., 1.6 E, 1.9 D: części z demontażu. Wrocław, tel. 0604/63-62-41, 0514/26-62-41 GG9THTC9

PEUGEOT J5, wszystkie części z demontażu. Pakosław, powiat rawicki, tel. 0604/69-98-10 G10HYCAP

PEUGEOT J5, 1900 ccm, turbo D: silnik. Rawicz, tel. 0607/78-08-20 G10C93RKC

PEUGEOT J5, 225 tys. km, 2500 ccm, diesel, skrzynia lad., aluburty, wym. 3 40x2 m - 1.000 zł, silnik - 1.200 zł, skrzynia bieg. - 600 zł, drzwi, chłodnica, zderzak tylny z lampami, zawieszanie tylnie, felgi i inne. Zgorzelec, tel. 0663/46-57-81 G10ARTLL

PEUGEOT J5, 1990 r., 150 tys. km, 2500 ccm, diesel, silnik na części - 500 zł. Kłodzko, tel. 0605/60-07-14 G10EKRR9

PEUGEOT J5, 1991 r., 2500 ccm, diesel, wszystkie części z demontażu. Lwówek Śląski, tel. 0668/30-42-88 G197MJ4FY

PEUGEOT J5, 1993 r., 2500 ccm, diesel: silnik, skrzynia bieg., zawieszanie przednie, bz. paliwa, drzwi, szyba przednia i inne. Leszno, tel. 0605/63-30-63 G10E- FYCF

PEUGEOT J5 PARTNER: silniki, skrzynie biegów, drzwi, maski, szyby, lampy, osprzęt silników, komputery, rozruszniki, alternatory, amortyzatory, sprężyny, wahacze, ukł. hamulcowy, chłodnice, kola, opony, fotele i inne. Wabrzch, tel. 0600/23-70-25, 074/846-49-57, 074/846-49-58 www.darwod.autogielda.pl K10580669

PEUGEOT PARTNER, 1600 ccm, HDI: rozrusznik - 250 zł, Bielań Wrocławskie, tel. 0790/31-17-58 G107FH7N

PEUGEOT PARTNER: maska, błotniki, reflektory, zderzak, atrapa, wzmocnienie czolowe, kierunkowskazy, drzwi. Wrocław, tel. 0603/66-97-27 G10FJJKR

PEUGEOT PARTNER, 1900 ccm: licznik, reflektor lewy, dmuchawa, osłona silnika, silnik, skrzynia bieg., zwrotnice, listwy boczne, ukł. kierownicy, wsporn. kierownicy, inne. Wrocław, tel. 0691/89-54-87 G19XELE4

PEUGEOT PARTNER: maska, błotniki, wzmocnienie czolowe, atrapa, zderzaki, reflektory, kierunkowskazy, lampy tylnie i inne. Wrocław, tel. 0601/59-21-76 G197FKES9

PEUGEOT PARTNER: maska, błotniki, wzmocnienie czolowe, atrapa, zderzaki, reflektory, kierunkowskazy, lampy tylnie i inne. Wrocław, tel. 0601/59-21-76 G197FKES9

PEUGEOT PARTNER, 1998/04 r., 1900 ccm, diesel, silnik, skrzynia bieg., poloise, piasty, belki, chłodnice, fotele, felgi, inne. Wabrzch, tel. 0604/62-70-89 G1977AMH

PEUGEOT PARTNER, 2003/07 r., drzwi, listwy, maska, lampy. Wrocław, tel. 0666/70-76-06 GG9A4KM9

PEUGEOT PARTNER, 2004 r., różne części. Wrocław, tel. 0664/52-87-04 GG9MHA3W

PEUGEOT PARTNER, 2007 r.: wszystkie części blacharskie i mechaniczne. Bojanowo, powiat rawicki, tel. 0722/17-08-86 G109LMCT

POLONEZ: różne części. Gostyń, tel. 0694/04-42-90 G10HY9EN

POLONEZ, 1400 ccm, Rover, silnik. Paczków, powiat nyski, tel. 0606/15-33-85 G194CNXP7

POLONEZ ATU, 1400 ccm, silnik Rovera, wszystkie części z demontażu. Lwówek Śląski, tel. 0668/30-42-88 G10AMEDE

POLONEZ ATU PLUS, 1600 ccm: silnik, skrzynia bieg. (5), rozrusznik, alternator, szyby, oświetlenie, zawieszanie, inst. gazowa, inne. Ścinawa, powiat lubuski, tel. 0669/01-84-38 GG9R7XEN

POLONEZ ATU PLUS, 1997 r., różne części. Wrocław, tel. 0664/52-87-04 GG9MHA3N

POLONEZ ATU PLUS, 1999 r., 1600 ccm, benz.: wszystkie części z demontażu. Ząbkowice Śląskie, tel. 0609/01-69-97 G197RTKWX

POLONEZ ATU, CARO, TRUCK: reflektory. Wrocław, tel. 0889/26-35-52 G197PPCJN

POLONEZ ATU, CARO: różne części z demontażu. Brzeg, tel. 0602/38-89-64 GG9RJYR9

PONTIAC ATU, CARO, TRUCK: różne części. Oleśnica, tel. 071/315-42-43 G194FVKMK

POLONEZ ATU, CARO, TRUCK: silniki, skrzynie biegów, drzwi, maski, szyby, lampy, osprzęt silników, rozruszniki, alternatory, amortyzatory, sprężyny, wahacze, ukł. hamulcowy, chłodnice, kola, opony, fotele i inne, mozi wysyłki. Wabrzch, tel. 0600/23-70-25, 074/846-49-57, 074/846-49-58 www.darwod.autogielda.pl K10581089

POLONEZ ATU, CARO, TRUCK, poj. 1.4, 1.6, 1.9: silniki, skrzynia bieg., glowca, blok, łożki, belka tylna, most, poloise, komputer, szyby, kłapa tylna, zderzaki, hak, siedzenia, licznik, maska, drzwi, kłapa tylna, błotniki, lampy i inne. Ząbkowice Śląskie, tel. 0609/30-78-38 GG9MR3FK

POLONEZ CARO, CARO: różne części z demontażu. Wrocław, tel. 0880/21-52-15 G194AM9YM

POLONEZ CARO PLUS: różne części z demontażu. Dragowna, powiat zielonogórski, tel. 0668/39-60-03 GG99P9LL

POLONEZ CARO, 1500 ccm: silnik, skrzynia bieg. Kruków, powiat świdnicki, tel. 074/858-01-92, 0513/70-94-17 GG9PKYFA

POLONEZ CARO: wszystkie części z demontażu. Lubin, tel. 0725/47-83-20 G10EMXR4

POLONEZ CARO, 1900 ccm, diesel, silnik, w całości lub na części - 400 zł. Nowogrodzki, powiat bolesławiecki, tel. 0603/87-94-11 G10FJXKPB

POLONEZ CARO: zderzaki. Opole, tel. 077/464-33-52, 0503/50-17-42 G197CXTML

POLONEZ CARO, 1400 ccm, 16V, wszystkie części z demontażu. Opole, tel. 077/464-33-52, 0503/50-17-42 G10EFPAN

POLONEZ CARO: fotele, nowo-koło zapasowe, alternator. Wrocław, tel. 071/348-50-06, 0601/76-37-32 GG9NPR4Y

POLONEZ CARO, atrapa plastikowa, przednia - 30 zł. Wrocław, tel. 0665/65-32-68 po godz. 18 G10A9K44

POLONEZ CARO, 1991/97 r., 1.5, 1.6, wszystkie części, wysyłka, możliwy montaż. Jelenia Góra, tel. 0788/71-05-55 G1049JMM

POLONEZ CARO, 1992 r.: różne części z demontażu. Strzegom, powiat świdnicki, tel. 0791/64-30-53 G194RPTW8

POLONEZ CARO, 1994 r., 1800 ccm, benz.: skrzynia bieg., szyby, lampy, sprzęgło, rozrusznik, alternator. Lwówek Śląski, tel. 0605/31-33-49 G19ELMF3

POLONEZ CARO, 1994 r., 170 tys. km, 1900 ccm, diesel: silnik Citroena, stan idealny, kpl. - 700 zł, kola 13", alufelgi z nowymi oponami, inne. Złotoryja, tel. 0600/48-24-23 G197HJCMJ

POLONEZ CARO PLUS, 1994/98 r., 80 tys. km, 1600 ccm, benz.: maska silnika, drzwi, błotniki, zderzaki, lampy tylnie, fotele, silnik, skrzynia bieg. (5), most tylny, licznik, katalizator, resory, przekł. kierownicy. Inne. Wabrzch, tel. 074/846-31-59, 0605/73-93-63 GG9RJYJW

POLONEZ CARO PLUS, 1995/00 r., 1600 ccm, wtrysk: drzwi, kłapa tylna, zderzak, lampy tylnie, silnik, osprzęt silnika, chłodnice, most tylny, poloise, skrzynia bieg., bz. paliwa, kola, tapicerka, inst. elektr., nadwozie, inne. Bolesławiec, tel. 0602/23-29-81, 075/734-70-77 GG9TH79R

POLONEZ CARO GLI, 1995/97 r., 1400 ccm, 16V, silnik Rovera: chłodnica, nowa - 300 zł. Wrocław, tel. 0608/34-46-03 G197NMH9N

POLONEZ CARO, 1996 r., 1900 ccm, diesel, silnik kompletny, sprzęgło - 550 zł. Złotoryja, tel. 0600/48-24-23 G10HHH8A

POLONEZ CARO, 1997 r., 1400 ccm, silnik Rover: łożki, tuleje, wał, czujnik obrotoł wazu, rurę wydechową, zawory, pompa wody, miska olejowa, drążki kier., licznik, Multi-Lock, zawieszanie, lampy, kierunkowskazy, tłumiki, deska rozd. zderzaki, lampy, elem. blacharki. Wrocław, tel. 0693/21-67-36 G10F7Y77

POLONEZ CARO PLUS, ATU, 1998 r.: różne części. Wrocław, tel. 0666/70-76-06 GG9A4KN4

POLONEZ CARO, 1998 r., 1900 ccm, diesel, silnik, kpl. - 750 zł, wszystkie części z demontażu. Złotoryja, tel. 0600/48-24-23 G109JMMN

POLONEZ CARO PLUS GSI, 1999 r., 1600 ccm, benz., silnik na 4 punktowym wtrysku, skrzynia bieg., most tylny, drzwi, maska, lampa, błotniki, zderzaki i inne części. Bolesławiec, tel. 0790/33-84-48 G109JJJR

POLONEZ CARO PLUS, 2000 r.: wszystkie części z demontażu. inst. gazowa. Wrocław, tel. 0601/06-05-95 G1049L3H

POLONEZ CARO, TRUCK: różne części z demontażu. Jelenia Góra, tel. 0514/20-09-18 GG9RJY79

POLONEZ CARO, TRUCK, 1.6 E, 1.8 i 1.9 D: silniki, skrzynie biegów i ładunkowa, części silników, zawiesz. i przodu, most tylny. Wabrzch, tel. 0691/59-93-80, 0697/91-52-21 G19779TC

POLONEZ TRUCK, 1900 ccm, diesel, silnik, most tylny, skrzynia bieg., burty, chłodnica, lampy i inne. Namysłów, tel. 0889/64-06-15, 0604/80-90-33 G107JPRM

POLONEZ TRUCK: szyba przednia. Nysa, tel. 0697/64-14-14 GG99PLKR

POLONEZ TRUCK, 1900 ccm, diesel, wałek sprzęgła lub cała skrzynia bieg. Wrocław, tel. 0603/12-89-92 G197NL979

POLONEZ TRUCK 1995 r., 1900 ccm, diesel, silnik, most tylny, skrzynia bieg., nadbudowka, kłapa, amortyzatory, zaciski ham., chłodnice, zderzaki, lampy, drzwi i inne. Paczków, powiat nyski, tel. 0606/15-33-85 GG9HKJPC

POLONEZ TRUCK, 1996 r., 1600 ccm, benz., inst. gaz. wszystkie części z demontażu. Ostrow Wielkopolski, tel. 0698/77-82-68 G197NH3W3

POLONEZ TRUCK, 1996 r., 1600 ccm, benz., inst. gaz. skrzynia bieg., most tylny, wał napędowy, szyba przednia i inne. Winko, powiat wolowski, tel. 0605/68-80-68 G109LKT4

POLONEZ TRUCK, 1997 r.: szyby. Opole, tel. 077/464-33-52, 0503/50-17-42 GG99P7L4

POLONEZ TRUCK PLUS GLI, 2001 r., 1500 ccm, benz., silnik, silnik, stan bdb, most tylny, resor, podloga, szkielet podłogi, obudowa, reflektory, maska, drzwi, chłodnica, kat. wał napędowy. Wrocław, tel. 0698/38-91-88 G10CXEMM

POLONEZ TRUCK 2001 r.: różne części z demontażu. Wrocław, tel. 0691/06-96-21 G10A7JNM

POLONEZ TRUCK, CARO, 1900 ccm, diesel: wszystkie części z rozbiórki. Tel. 0603/80-40-85 G104JWNF

PONTIAC BONNEVILLE: wszystkie części. Wrocław, tel. 0601/95-16-78 GG9AWT3X

PONTIAC TRANS SPORT, 3800 ccm, V6: różne rozklnki i modele: silniki, skrzynie biegów, drzwi, maski, szyby, lampy, osprzęt silników, komputery, rozruszniki, alternatory, amortyzatory, sprężyny, wahacze, ukł. hamulcowy, chłodnica, kola, opony, fotele i inne, wysyłka na cały kraj. Wabrzch, tel. 0600/23-70-25, 074/846-49-57, 074/846-49-58 www.darwod.autogielda.pl K10581089

PONTIAC TRANS SPORT, 2300 ccm, benz.: osprzęt silnika skrzynia bieg., elem. wnętrza, przedkładnia, szyby, elem. karoserii, zderzaki, fotele przednie, zawieszanie i inne. Wrocław, tel. 0880/21-52-15 G197FPLTK

PONTIAC TRANS SPORT, 1992 r., 173 tys. km, 3200 ccm, V6, automatic: różne części mechaniczne. Brzeg, tel. 0602/38-89-64 GG9RJYR9

PONTIAC TRANS SPORT, 1993 r., 2300 ccm, 16V: różne części z demontażu. Jelenia Góra, tel. 0721/72-16-66 G194YRR

PONTIAC TRANS SPORT, 1993/94 r., 3800 ccm: części z demontażu. Wrocław, tel. 0604/63-62-41, 0514/26-62-41 G197MLYH

PONTIAC TRANS SPORT, 1994 r., 3800 ccm, benz.: wszystkie części z demontażu. Ząbkowice Śląskie, tel. 0609/01-69-97 G109F3M3

PORSCHE 911: różne części, mozi wysyłki. Bielań Wrocławskie, tel. 0790/31-17-58 G107FHXX

PORSCHE CAYENNE: różne części, mozi wysyłki. Bielań Wrocławskie, tel. 0790/31-17-58 G107FHPE

PORSCHE CAYENNE, 2003 r.: zderzak. Wrocław, tel. 0666/70-76-06 GG9A4KPM

PROTON: zderzaki. Bolesławiec, tel. 0791/23-92-64 GG94XYMK

PRZYCZEPA, osie sztywne z piastami - 200zł. Wabrzch, tel. 0691/59-93-80, 0697/91-52-21 G19779RN

PRZYCZEPA BAGAŻOWA: stelaż z plandeką. Jelenia Góra, tel. 0514/20-09-18 G194CP4YA

PRZYCZEPA ROLNICZA: różne części z demontażu. Osztęszów, tel. 0607/51-46-64 GG9R7XAC

PRZYCZEPA ROLNICZA: plandeki, różne rozmiary, cena od 100 zł. Zgorzelec, tel. 0603/45-93-47 G197LXKCP

PRZYCZEPA TOWAROWA KOCKUMS: silownik hydrauliczny do wyrotu, 7-złonowy - 2.500 zł. Szklary Dolne, powiat polkowicki, tel. 076/817-17-31 G104JWKK

PHYZYCZPA WYWROTKA AUTOSAN D-47: rama, pasie, osie skrzyna, zderzaki, silownik wyrotowy, felgi, opony. Łągowicki, powiat dzierzoniowski, tel. 0604/72-56-06 GG9TH74M

PRZYCZEPA WYWROTKA D-35: kola, felgi, Łągowicki, powiat dzierzoniowski, tel. 0604/72-56-06 G194MWN3T

PRZYCZEPA WYWROTKA D-47: kola, felgi, opony, osie skrzyna, wózek przedni. Łągowicki, powiat dzierzoniowski, tel. 0781/58-94-13 G1947X9HL

PRZYCZEPA WYWROTKA, 80i, 2 szt. Pakosław, powiat rawicki, tel. 0604/69-98-10 G10HYC3L

AUTOCZĘŚCI CITROEN
prowadzimy sprzedaż wysyłkową PEUGEOT oraz chłodnic i wentylatory do wszystkich modeli
tel. (071) 311 39 14 "ANDREX"
0602 712 665 SIECHNICE k. Wrocław
0602 712 442 ul. Opolska 1 E

RENAULT, różne modele: skrzynie biegów, belki tylnie, elem. zawiesz. inst. elektr., alternatory, elem. blacharki, części mechaniczne i inne z rozbiórki. Wrocław, tel. 071/325-34-56, 0501/178-20-77 GG9TH74H

RENAULT, 1992 r., poj. 1.4, 1.7, do wersji 3-drzwiowej: zderzak tylny, drzwi, kłapa tylna, skrzynia bieg., pompa paliwowa i inne. Legnica, tel. 0695/32-53-10 G104XC7L

RENAULT II, 1986 r.: różne części z demontażu. Jelenia Góra, tel. 0514/20-09-18 GG9RJYMM

RENAULT II, 1987 r., do wersji 5-drzwiowej: wszystkie części z demontażu. Siedliska, powiat legnicki, tel. 0880/01-02-12 G10C4TEM

RENAULT II, lusterka. Jelenia Góra, tel. 0607/16-23-20 GG9P9LH7

RENAULT II, 1700 ccm, benz., wszystkie części. Legnica, tel. 0723/23-69-59 G10HH7C3

RENAULT II, 1987 r., do wersji 5-drzwiowej: wszystkie części z demontażu. Żachad: rżyny, tel. 068/388-60-01, 0511/94-45-55, 0500/63-05-03 G194HJFYJ

RENAULT II hatchback: lampy tylnie. Lubin, tel. 0883/89-83-99 GG9R7X7X

RENAULT II, 1700 ccm, benz., wszystkie części. Legnica, tel. 0723/23-69-59 G10HH7C3

RENAULT II, 1987 r., do wersji 5-drzwiowej: wszystkie części z demontażu. Wrocław, tel. 0603/66-97-27 G197FKEEK

RENAULT II, 1.4, 1.7, 1.8: różne części z demontażu. Oleśnica, tel. 0782/40-12-34 G10EN7RW

RENAULT II, 1900 ccm, diesel, wszystkie części z rozbiórki, m.in. hak. Owczary, powiat olawski, tel. 0669/39-82-76 G197NALME

RENAULT II, 1991 r., 1.7, 1.8: wszystkie części z demontażu. Rawicz, tel. 0509/61-84-28 G104AXKXW

RENAULT II: różne części z demontażu. Trzebnica, tel. 071/387-49-37, 0606/28-75-78, 0666/27-69-89 GG9RJY4L

RENAULT II, 1700 ccm, benz.: silnik + skrzynia bieg. - 600 zł. Wrocław, tel. 0693/30-62-52 G109WYXJ

RENAULT II, maska, błotniki, zderzaki, wzmocnienie czolowe, reflektory, kierunkowskazy, atrapa, halogeny, lampy tylnie. Wrocław, tel. 0603/66-97-27 G197FKEEK

RENAULT II, poj. 1.4, 1

RENAULT KANGOO, maska, błotniki, wzmocnienie czołowe, atrapa, zderzak, reflektory, kierunkowskazy, lampy tylne, klapa tylna i inne. Wrocław, tel. 0601/59-21-76 G197FKEA9

RENAULT KANGOO, poj. 1,2, 1,4; silnik, skrzynia bieg., rozrusznik, komputer, chłodnica, poms, drzwi, szyby, inne. Ząbkowice Śląskie, tel. 0885/39-33-55 G197EYTK

RENAULT KANGOO, 1998/03 r., zderzak, Wilków Wielki, powiat dzierzoniowski, tel. 0609/12-02-02 GG9A9A9A

RENAULT KANGOO, 1998/05 r.; półka tylna. Wrocław, tel. 0691/89-54-87 G197EMTXE

RENAULT KANGOO, 1999 r., 1400 ccm; skrzynia bieg., komputer, kolumna kier., drzwi, szyby, belka tylna, amortyzatory, zderzak, kierownica, licznik i inne. Ząbkowice Śląskie, tel. 0609/30-78-38 G197EP97Y

RENAULT KANGOO, 2000 r., 1900 ccm, diesel, wszystkie części z demontażu. Chojnow, powiat legnicki, tel. 0608/58-41-30 G197LWHXY

RENAULT KANGOO, 2000 r., 1400 ccm, benz. wszystkie części z demontażu. Opole, tel. 077/464-33-52, 0503/50-17-42 GG99P97YE

RENAULT KANGOO, 2005 r., 1500 ccm, DCI wszystkie części z demontażu. Strzelin, tel. 0602/53-96-63 G197NKY3

RENAULT KANGOO, 2005 r., 1500 ccm, dCi wszystkie części z demontażu, elem. blacharki, części mechaniczne, silniki, skrzynie bieg., szyby, elem. wnętrza, zderzaki, zawieszania i inne. Wrocław, tel. 0692/96-65-03 GG9THRPC

RENAULT KANGOO, MASTER, 2004/09 r., różne części z demontażu. Wrocław, tel. 0693/66-20-61

RENAULT LAGUNA, błotnik prawy przedni. Bolesławiec, tel. 0660/45-47-43 G197FEWJX

RENAULT LAGUNA, 1900 ccm, dCi, wszystkie części z demontażu. Legnica, tel. 0723/23-69-59 G10HHC79

RENAULT LAGUNA, 1800 ccm: silnik, błotniki, el. podnosniki szyb i inne. Trzebnica, tel. 0696/97-38-76 G197N7CWL

RENAULT LAGUNA, 2000 ccm: silnik + skrzynia bieg. - 600 zł. Wąsosz, powiat gorowski, tel. 0607/78-08-20 G1974Y7NK

RENAULT LAGUNA II, różne części mech. i blacharskie. Wrocław, tel. 0609/02-67-37 GG9J3H9T

RENAULT LAGUNA, maska, błotniki, wzmocnienie czołowe, atrapa, reflektory, kierunkowskazy, zderzaki i inne części. Wrocław, tel. 0603/66-97-27 G197FKEEN

RENAULT LAGUNA II hatchback, kombi, 1,9 dCi, 2,2 dCi, chłodnice, grill, airbagi, drzwi, szyby, konsola, zegary, komputer, ABS, kłapa skrzynie bieg., zawieszania, fotele, tapicerka, chwiatki nadwozia, zamki, maska, klapa, fotele, inne, elem. elektroniki, wszystkie części z demontażu. Wrocław, tel. 0792/25-32-55, 0792/28-67-72 G197FKEX4

RENAULT LAGUNA, maska, błotniki, wzmocnienie czołowe, atrapa, reflektory, kierunkowskazy, zderzaki i inne części. Wrocław, tel. 0603/66-97-27 G197FKEEN

RENAULT LAGUNA II hatchback, kombi, 1,9 dCi, 2,2 dCi, chłodnice, grill, airbagi, drzwi, szyby, konsola, zegary, komputer, ABS, kłapa skrzynie bieg., zawieszania, fotele, tapicerka, chwiatki nadwozia, zamki, maska, klapa, fotele, inne, elem. elektroniki, wszystkie części z demontażu. Wrocław, tel. 0792/25-32-55, 0792/28-67-72 G197FKEX4

RENAULT LAGUNA HATCHBACK, 1993/98 r., części mechaniczne i blacharskie oraz do Citroen Xantia 1993/1998 r., VW Polo 1993/1999 r., www.autogielda.pl. Scinawa, tel. 0791/55-65-69 I10H4HTX

RENAULT LAGUNA KOMBI, 1995 r., 2000 ccm, do wersji 5-drzwiowej; airbagi, wspom. kierownicy, ABS, zawieszanie, drzwi, klimatronic, nagrzewnice, lampy, rozrusznik, głowica, blok, inne. Świerżawa, powiat złotoryjski, tel. 0665/58-84-60 G19XEJW3

RENAULT LAGUNA, 1995 r., 1,8, 2,0 wtrysk. różne części z demontażu. Wrocław, tel. 0669/53-20-42 G10A7XYT

RENAULT LAGUNA, 1995 r., 1,8, 2,0 wtrysk. różne części z demontażu. Wrocław, tel. 050/37-68-34 G1079ACK

RENAULT LAGUNA, 1995/96 r., 2,0, 2,2 D. części z demontażu. Wrocław, tel. 060/463-62-41, 0514/26-62-41 GG9THRNJ

RENAULT LAGUNA, 1996 r., 3000 ccm, V6, benz. wszystkie części z demontażu. Bolesławiec, tel. 0889/91-75-52 GG9PKXHH

RENAULT LAGUNA, 1996 r., 1800 ccm, benz. wszystkie części z demontażu. Gubin, powiat krośnieński, tel. 0502/30-21-83, 0509/26-99-40 GG9THRNS

RENAULT LAGUNA I, 1996 r., 1800 ccm, benz., dużo części. Lubin, tel. 0604/34-58-55 G10EHTH3

RENAULT LAGUNA, 1996 r., 1800 ccm, benz., inst. gazowa, szyby, silnik, głowica, drzwi, maska, klapa tylna, osł. tylna, alternator, komputer, amortyzatory, inne. Oleśnica, tel. 060/141-23-29, 071/793-35-09 G10EKWTE

RENAULT LAGUNA, 1997 r. błotniki przednie. Diakoniewa, powiat zielonogórski, tel. 0668/39-60-03 G194HRP39

RENAULT LAGUNA, 1997 r., 1800 ccm, benz. wszystkie części z rozbiórki, możli. wysyiki. Prusice, powiat trzebnicki, tel. 0601/79-29-77, 0602/31-83-51 G197KWHEN

RENAULT LAGUNA KOMBI, 1997 r., 1800 ccm, benz. granatowy, drzwi, zawieszanie, szyby. Wrocław, tel. 0880/21-52-15 G194W4EEA

RENAULT LAGUNA, 1997 r.; zderzak. Wrocław, tel. 0666/70-76-06 GG9A4A4A

RENAULT LAGUNA KOMBI, 1997/99 r., 136 tys. km, 1,8, 2,0 BV, amortyzatory, blok silnika, błotniki, chłodnica, chwiatki nadwozia, drzwi, elem. elektryczne, głowica, grill, kierunkowskazy, klapa tylna, kolumny McPhersona, kolumna kier., komputer, lampy tylne, lusterka, maska, pompa olejowa, pompa wodna, reflektory i inne. Prochocze, powiat legnicki, tel. 0507/10-65-85 I10HW7R4

RENAULT LAGUNA KOMBI, 1997/99 r. zderzak przedni, grill, halogeny, dmuchawa, szyba uchylana do klapy tylny, amortyzatory tylne. Wrocław, tel. 0691/89-54-87 G10C3A3K

RENAULT LAGUNA, 1998 r., 2200 ccm, turbo D. silnik, skrzynia bieg., pompa wtrysk, osprzęt silnika. Świerżawa, powiat złotoryjski, tel. 0601/24-72-60 G197F7CJF

RENAULT LAGUNA KOMBI, 1998/99 r., lampy, błotniki, chłodnice wody, klimat., wentylatory, silnik 2.2 TD, 1.9 DTI, skrzynia bieg. (diesel), drzwi, maska, zderzak, klapa tylna (kombi), szyby, zawieszania, alternator, rozrusznik, inne z demontażu. Wrocław, tel. 0601/19-92-59 G10C7MYR

RENAULT LAGUNA KOMBI, 1999 r., 123 tys. km, 1600 ccm, 16V, silnik, skrzynia bieg. (5), drzwi, klapa tylna, błotniki i inne. Bolesławiec, tel. 0609/53-53-05 G107FCAL

RENAULT LAGUNA, 1999 r., 1600 ccm, 16V, skrzynia bieg., możli. wysyiki. Wrocław, tel. 0788/32-32-68 G10HYFRT

RENAULT LAGUNA II, 2001/10 r., 1,6 16V, 1,8 16V, 1,9 dCi, 2,0 16V, 2,2 dCi, 3,0 V6, V8, 2,2 D, TDI, silniki, skrzynie bieg., zawieszania, osprzęt silników, komputery, rozkładane, zestawy do przerobki wersji angielskiej, dmuchawy, klimatronic, lampy, elem. blacharki, chwiatki nadwozia i inne, możli. wysyiki. Śmigiel, powiat kościański, tel. 0601/54-76-01 GG9RJXWF

RENAULT LAGUNA, 2002 r., 1900 ccm, dTi, wszystkie części blacharskie i mechaniczne. Bojanowo, powiat rawicki, tel. 0722/17-08-86 G197FW4TJ

RENAULT LAGUNA II HATCHBACK, 2002 r., 1600 ccm, 16V, silnik, skrzynia bieg., zawieszania, drzwi, kpl. części do wersji angielskiej, fotele, drzwi, lampy tylne i inne. Brzeg, tel. 0600/73-25-17 GG943497L

RENAULT LAGUNA, 2002 r., 1900 ccm, dCi: wszystkie części z demontażu. Jemielno, powiat gorowski, tel. 0602/31-13-83 GG9N7RJT

RENAULT LAGUNA II, 2002 r., 1900 ccm, dCi: wszystkie części z demontażu. Jemielno, powiat gorowski, tel. 0602/31-13-83 GG9RJXTY

RENAULT LAGUNA KOMBI, 2002 r. klapa tylna z szybą, amortyzator, lampy tylna prawa. Wrocław, tel. 0691/89-54-87 GG9PKXCJ

RENAULT LAGUNA KOMBI, 2002 r.: maska, błotniki, szyby, lampy, grill, drzwi, chłodnice, belka. Wrocław, tel. 0888/28-77-75 G10A7EXE

RENAULT LAGUNA II, 2002/03 r., 1900 ccm, dCi: błotniki, belka zderzaka, pompa wspom. kierownicy, pompa ABS, łapy silnika, poduszki silnika, alternator, rozrusznik, inne. Bolesławiec, tel. 0662/48-83-64 G184RNE4L

RENAULT LAGUNA, 2003 r., 1900 ccm, dCi: rozrusznik - 250 zł. Bielany Wrocławskie, tel. 0790/31-17-58 G107FH7Y

RENAULT LAGUNA II, 2003 r., 1900 ccm, dCi: wszystkie części z demontażu. Góra, tel. 0604/17-07-78 GG9RJXTP

RENAULT LAGUNA, MEGANE, 1900 ccm, diesel: silnik, wszystkie elem. potrzebne do przełożenia z wersji angielskiej. Grabów nad Prosną, powiat ostrzeszowski, tel. 0698/77-61-54 GG9RJXTC

RENAULT LAGUNA, SAFRANE automat. skrzynia bieg. i manualna, elem. skrzyni bieg. Wrocław, tel. 0781/05-42-97 GG9THRKN

RENAULT LAGUNA, SAFRANE, SCENIC: silniki, skrzynie biegów, drzwi, maski, szyby, lampy, osprzęt silników, rozruszniki, alternatory, amortyzatory, sprężyny, wahacze, ukł hamulcowy, chłodnice, kola, opony, fotele i inne. wysyika na cały kraj. Wałbrzych, tel. 0600/23-70-25, 074/846-49-57 www.darwodautogielda.pl K10580659

RENAULT MASCOTT, 2005 r., 40 tys. km, 3000 ccm, DXI, silnik, osprzęt silnika, skrzynia biegów, mosty tylne, wal napędowy, piasty, zwrotnice, resory, chłodnice, konsola, fotele, nagrzewnica kpl. + klimatyzacja, pompa hamulcowa + serwo, ABS Brzeg, tel. 0600/73-25-17 GG943493E

RENAULT MASCOTT, 2005/09 r., 3000 ccm: kabina, zawieszania, silnik, mosty, resory i inne. Tel. 0501/67-53-04 GG9J3H7E

RENAULT MASCOTT, MASTER: mosty, zawieszania i inne. Oleśnica, tel. 071/314-38-54 GG9J3H77

RENAULT MASCOTT, MASTER, 2,0, 2,2, 2,3, 2,5, 2,8, 3,0 TD, 1,9, 2,5, 2,8 TD1, 1,9 TD, 2,5 D, 2,8 D, 2,0 E: silniki kpl., miski olejowe, bloki, wały, koła, głowice kpl., pompy, wtryskewacze, turbiny, polose, zwrotnice, alternator, skrzynia bieg. do 2,0 E, kł. 16", tapicerka i inne. Wrocław, tel. 0601/74-19-45, 071/342-19-70 G197J3EPN

RENAULT
LAGUNA, KANGOO, CLIO, SCENIC,
SCENIC RX4, MEGANE, THALIA, TRAFIC,
DUŻY WYBÓR CZĘŚCI
UŻYWANYCH, NOWYCH, SILNIKÓW. SKUP CZĘŚCI
ZIELONA GÓRA, TEL. 0501 719 795
www.renuwka.pl 0501 719 733

RENAULT MASTER, poj. 1,9, 2,2, 2,5 DCI, 2,8 TDI: wszystkie części blacharskie i mechaniczne. Leszno, tel. 0602/83-31-44, 0503/01-96-99 G10HYA34

RENAULT MASTER, 2500 D, 2500 TDI, 2800 D, TDI, 2200 DCI: silniki, skrzynia bieg., osprzęt silnika. Sułów, powiat miński, tel. 0782/82-84-82 G194PXRJ

RENAULT MASTER: skrzynia bieg. manualna i automat. elem. do skrzyni bieg. Wrocław, tel. 0781/05-42-97 G1943AL7J

RENAULT MASTER: różne części mech. i blacharskie. Wrocław, tel. 0609/83-67-37 GG9HJAPK

RENAULT MASTER, 1995 r. szyba tylna. Opole, tel. 077/464-33-52, 0503/50-17-42 GG9P97CH

RENAULT MASTER, 1996 r., 2500 ccm, diesel: silnik, skrzynia bieg. - 3.500 zł. Miłicz, tel. 0606/97-15-43 G19NFTVE

RENAULT MASTER, 1997/03 r., 2,2, 2,5, 2,8 D, TDI, CDI: silniki, części silników, skrzynie bieg., polose, piasty, zawieszania, drzwi, maski, lampy, błotniki, fotele, konsola, nadwozia, felgi, inne. Wałbrzych, tel. 0604/62-70-89 G10449N3

RENAULT MASTER, 1998 r., 2800 ccm, turbo D. silnik, skrzynia bieg. - 4.500 zł. Miłicz, tel. 0606/97-15-43 G19HRCEJ

RENAULT MASTER, 1998 r., 2800 ccm, 1TD, wszystkie części z demontażu, elem. blacharki, części mechaniczne, silniki, skrzynie bieg., szyby, elem. wnętrza, zderzaki, zawieszania i inne. Wrocław, tel. 0692/46-65-03 GG9THRKC

RENAULT MASTER, 1998/03 r., 2800 ccm, DTI, silnik kpl., sprawy, po wymianie oleju i paska rozrządu, skrzynia bieg., drzwi, klapy tylna, kł. osł. tylna. Kłodzko, tel. 050/75-92-86 G10F3L3N

RENAULT MASTER, 1998/07 r.: silniki, części silnika, skrzynie bieg., elem. blacharki, oświetlenie, zawieszanie, inst. elektr., zb. paliwa. Prusice, powiat trzebnicki, tel. 0696/03-54-28, 0606/40-03-11 G197NLS9T

RENAULT MASTER, 1998/08 r., poj. 1,9 DCI, 2,2 DCI, 2,5 DCI, wtryskiwacze, przekładnie kier., pompy wtryskowe. Lubin, tel. 0501/35-10-93 G107FNJY

RENAULT MASTER, 1999 r., poj. 2,2 TD, 2,5 D, 2, DTI: wszystkie części. Bielany Wrocławskie, tel. 0790/31-17-58 G107FJFN

RENAULT MASTER, 1999/05 r.: mosty, osie tylne skrzynia bieg. kola, obciążacze. Tel. 0501/67-53-04 GG9J3H4R

RENAULT MASTER, 1999/07 r.: skrzynie bieg. do wszystkich modeli. Leszno, tel. 0605/69-32-89 GG9LRTJP

RENAULT MASTER, 2000 r., 2500 ccm, diesel: silnik, skrzynia bieg. (PF1A0A11) - 4.500 zł. Miłicz, tel. 0606/97-15-43 G19HRCKH

RENAULT MASTER, 2000 r., poj. 2,5, 2,8: skrzynia bieg., na gwarancji. Wrocław, tel. 0796/72-10-63 GG9RWKNT

RENAULT MASTER, 2000/06 r., 2,2 dCi, 2,5 dCi, 2,5 D, 2,8 dTi, silniki, osprzęt silników, skrzynie bieg., polose, zawieszania, drzwi, felgi, boki karoserii, chwiatki nadwozia. Brzeg, tel. 0600/73-25-17 G1943A49F

FOTO RENAULT MASTER, 2001/03 r., 2,5 dCi, 2,8 dTi, używane, amortyzatory, blok silnika, błotniki, drzwi, elem. elektryczne, grill, głowica, kierunkowskazy, kolumny McPhersona, kolumna kier., komputer, maska, pompa olejowa, pompa wodna, pompa wtrysk., rozrusznik, różne części mech. i blach., szyby zawieszanie przednie i tylne, alufelgi, zderzaki, lampy tylne, blacharka, inne. Bolesławiec, tel. 0501/79-47-44 G194WXA4

RENAULT MASTER, 2002 r., drzwi tylne i boczne przesuwno. Wrocław, tel. 0515/08-60-90 G197JEAJ9

RENAULT MASTER, 2004 r., reflektory, Jelenia Góra, tel. 0607/16-23-20 G10CRPXT

RENAULT MASTER, 2005 r., 180 tys. km, 2500 ccm, CDTi: chłodnice - 1.300 zł, turbina - 900 zł, sprężło - 700 zł, inne. Legnica, tel. 0790/31-17-58 G107FJPN

RENAULT MASTER, 2005 r., 150 tys. km, 2500 ccm, dCi, wszystkie części z demontażu, zawieszanie przednie - 1.000 zł. Ząbkowice Śląskie, tel. 0511/95-23-12 G10HW3XJ

RENAULT MASTER, 2006 r., 2500 ccm, CDTi: elem. blacharki, chwiatki nadwozia, chłodnia, agregat, nadzór, Bielany Wrocławskie, tel. 0790/31-17-58 G107FH3R

RENAULT MASTER, 2006 r., 160 tys. km, 2500 ccm, CDTi: silnik bez osprzętu - 6.500 zł, skrzynia bieg. (S) - 2.800 zł. Ziębice, powiat ząbkowski, tel. 0790/31-17-58 G107FHRA

RENAULT MEGANE, 1400 ccm, benz., silnik, skrzynia bieg., inne. Góra, tel. 0604/17-07-78 G194AM7WH

RENAULT MEGANE, 1600 ccm: różne części z demontażu. Jelenia Góra, tel. 072/172-16-66 G19Y4YRX

RENAULT MEGANE: reflektor, zderzaki, maski, klapa, silnik, skrzynia bieg., zawieszania i inne. Oleśnica, tel. 071/315-40-51 GG9CFWKK

RENAULT MEGANE: klapa tylna, zawieszanie przednie, pompa paliwa, maska - 70 zł. Wielun, tel. 072/126-80-59 GG9RJXJM

RENAULT MEGANE II, skrzynia bieg. (automatic i manualna) oraz części do skrzyni bieg., nowe i używane. Wrocław, tel. 0781/05-42-97 G109RRK4

RENAULT MEGANE COUPE: klapa, zderzaki, reflektory, el. zawieszania. Wrocław, tel. 0601/95-16-78 GG9AWPPM

RENAULT MEGANE hatchback: ścianka tylna, nowa. Wrocław, tel. 0601/06-05-95 G10A7K7L

RENAULT MEGANE: różne części mech. i blacharskie. Wrocław, tel. 0609/02-67-37 GG9J3FYJ

RENAULT MEGANE, 1996 r.: silnik, skrzynia bieg., drzwi, klapa tylna, oświetlenie. Oborniki Śląskie, powiat trzebnicki, tel. 0693/07-54-18 G197N79K7

RENAULT MEGANE, 1996 r., 1600 ccm, benz., czarny: wszystkie części z rozbiórki, możli. wysyiki. Prusice, powiat trzebnicki, tel. 0602/31-83-51, 0601/79-29-77 G197PM4XW

RENAULT MEGANE hatchback, 1996 r., 1900 ccm, diesel, silnik + skrzynia bieg., zawieszania, drzwi, elem. blacharki, szyby, wszystkie części z demontażu. Wrocław, tel. 0504/36-55-34 G10HR4X3

RENAULT MEGANE COUPE, 1996 r., drzwi, lusterka, szyby, lampy tylne, airbag, klapa tylna. Wrocław, tel. 0515/08-60-90 GG94H4YAJ

RENAULT MEGANE COUPE, 1996/00 r., 1600 ccm, 16V, różne części, wysyika, możliwy montaż. Jelenia Góra, tel. 0788/71-05-55 G10AK9MP

RENAULT MEGANE COUPE, 1996/01 r.: maska, zderzak, błotniki, reflektory, chłodnica, nadkola, airbagi. Grabów nad Prosną, powiat ostrzeszowski, tel. 0698/77-61-54 G197X9KT

RENAULT MEGANE I, II, III, 1996/07 r.: silniki, skrzynie biegów, zawieszania, osprzęt silników, dmuchawy, klimatronic, lampy, obciążacze, chwiatki nadwozia, dachy, klapy, drzwi, tapicerki, felgi, osł. tylna, ABS, zwrotnice, chłodnice, zestawy do przerobki wersji angielskiej, przewody i inne. możliwość wysyiki. Śmigiel, powiat kościański, tel. 0601/54-76-01 GG9R7WN7

RENAULT MEGANE, 1996/97 r., 1,4, 1,6 części z demontażu. Wrocław, tel. 060/463-62-41, 0514/26-62-41 GG9THRHP

RENAULT MEGANE, 1996/99 r., 1600 ccm, elem. ciepłe nadwozia, wszystkie części z demontażu. Krośnice, tel. 0607/40-27-49 G10C3P37

RENAULT MEGANE hatchback, 1997 r., 1600 ccm, wszystkie części blacharskie i mechaniczne. Kamienna Góra, tel. 0697/97-15-73 G19TMMWCX

RENAULT MEGANE, 1997 r., 1600 ccm, benz.: różne części mech. i blacharskie. Opole, tel. 077/464-33-52, 0503/50-17-42 GG9P97AT

RENAULT MEGANE, 1997 r.; zderzak tylny. Wilków Wielki, powiat dzierzoniowski, tel. 0609/12-02-02 GG9HA94T

RENAULT MEGANE, 1997 r., 1600 ccm: wszystkie części z demontażu. Wolsztyn, tel. 066/173-53-81 GG9RJXKW

RENAULT MEGANE, 1997 r., 1600 ccm, benz.: różne części. Wrocław, tel. 0669/95-96-53 G197J3AH3

RENAULT MEGANE CLASSIC, 1997 r., 1900 ccm, diesel, maski, reflektory, błotniki, klapa tylna, lampy tylne, skrzynia bieg., osprzęt silnika. Wrocław, tel. 0515/08-60-90 G194HELPM

RENAULT MEGANE, 1997/00 r.: zderzaki. Wrocław, tel. 0666/70-76-06 GG94ALJE

RENAULT MEGANE, 1998 r., 5-drzwiowy: chwiatki nadwozia, dach, szyby, drzwi, zawieszanie, klamki, felgi sławo z oponami 13" i inne - do 10 zł, powiat gorowski, tel. 0507/09-21-29 G10C3N9L

RENAULT MEGANE, 1998 r., 1600 ccm, benz., rozrusznik, alternator, zb. paliwa, elem. plastikowe, inne. Oleśnica, tel. 0601/41-23-29 G10HW4KC

RENAULT MEGANE COUPE, 1998 r., 1600 ccm, silnik, skrzynia bieg., maska, błotnik, zderzaki, drzwi, lampy, szyby, zawieszanie przednie i tylne, klapa tylna, chłodnica, skrzynia lab, alufelgi i inne. Polkowice, tel. 051/331-69-76 G197JTYK

RENAULT MEGANE COUPE, CABRIO, 1998 r., 1600 ccm, 2000, 16V, silnik, skrzynia bieg., maska, błotniki, zderzaki, drzwi, klapy tylna, dach, lampy, szyby, zawieszanie przednie i tylne, chłodnica, pas przedni, poduszki pow. fotele, tapicerki, elem. karoserii. Polkowice, tel. 051/331-69-76 G10AMJ7K

RENAULT MEGANE, 1999 r., 1900 ccm, diesel, 4-drzwiowy: silnik, skrzynia bieg., polose, zawieszania, osprzęt silnika, chłodnica, przekł. kierownicza, airbag, konsola, licznik, drzwi, klapa tylna, błotniki, chwiatki nadwozia, felgi i inne części z rozbiórki. Brzeg, tel. 0600/73-25-17 G197YR4C

RENAULT MEGANE, 1999 r., 1600 ccm, benz.: wszystkie części z demontażu. Góra, tel. 0604/17-07-78 GG9PKWRN

SAAB 9-3, 2000 r.: wszystkie elem. blach. przodu. Wołów, tel. 0692/40-61-93 G197H9EWM

SAAB 900, 1994/99 r., 2000 cm, turbobenzyna, 185 KM maska, błotniki, drzwi, lusterka, chłodnica, wentylator chłodnicy, pas przedni, czwartki nadwozia, wążek pod silnik, klapa, lampy, zderzak tylny, intercooler, zwrotnice, półosie z przegubami, przekładnia kier., alternator, rozrusznik, belka tylna, wyrzutki wycieczki i inne, możliwość wysyłki. Świdnica, tel. 0600/28-37-55, 0660/31-40-31 www.auto-czesci.autogielda.pl auto-czesci1@o2.pl K199RW9F

SAAB 900, 1997 r., 2300 cm, benz.: różne części z demontażu. Chojnów, powiat legnicki, tel. 0795/32-29-20 G1943X7LK

SAAB 900: silniki, skrzynie biegów, drzwi, maski, szyby, lampy, osprzęt silników, komputery, amortyzatory, sprzężny wahacz, ukł. hamulcowy, chłodnica, koła, opony, fotele i inne. Walbrzych, tel. 0600/23-70-25, 074/846-49-57, 074/846-49-58 www.darowd.autogielda.pl K1244427S

SAAB 900 CC HATCHBACK, 1994 r., 2000 cm, 16V: wzmocnienie przednie, podusznic, drzwi, błotniki tylny, lampy tylne, klapy tylne, silnik, osprzęt silnika, zawieszanie, fotele, pasy bezpieczeństwa, airbagi, zderzak tylny. Wrocław, tel. 0515/08-60-90 GG94HYA9Z

SEAT, poj. 19, 2.0: różne części z demontażu Ząbkowice Śląskie, tel. 0609/30-78-38 GG9KHLMMW

SEAT ALHAMBRA, 2000 cm, automatic: wszystkie części z demontażu. Jemielno, powiat gorowski, tel. 0604/17-07-78 G104PJ4J

SEAT ALHAMBRA: zderzaki, wszystkie elem. potrzebne do przełożenia z wersji angielskiej, zawieszanie, elem. blacharki, lampy, szyby i inne. Prusice, powiat trzebnicki, tel. 0603/63-17-70 G197H9F3A

SEAT ALHAMBRA: amortyzatory, drzwi, wycieczki, wahacze, silniki, skrzynie biegów, maski, lampy, osprzęt silników, komputery, rozruszniki, alternatory, sprzężny, wahacz, ukł. hamulcowy, chłodnica, koła, opony, fotele i inne wysyłka na cały kraj. Walbrzych, tel. 0600/23-70-25, 074/846-49-57 www.darowd.autogielda.pl K10634259

SEAT ALHAMBRA: maska silnika, zderzak, drzwi, chłodnica Wrocław, tel. 0515/08-60-90 GG94HYA4V

SEAT ALHAMBRA, 1995/00 r., 1900 cm, TDI: silnik + skrzynia bieg, osprzęt silnika, drzwi, klapy tylna, inne. Bolesławiec, tel. 0662/48-83-54 G194R9P9R

SEAT ALHAMBRA, 1995/99 r., 1900 cm, TDI (12) 90 KM, silnik 90 KM, szyby, maska, błotniki, chłodnica, czwartki przednie i tylne, dach do wersji z szyberdachem, drzwi, fotele przednie kapitańskie, pompa wtrysku, sprężko, stacyjka, wahacz, zaciski ham., układ wydechowy, airbagi, komputer, pasy bezp. i wiele innych, możli wysyłki. Świdnica, tel. 0600/28-37-55, 0660/31-40-31 www.auto-czesci.autogielda.pl auto-czesci1@o2.pl K1218069S

SEAT ALHAMBRA, 1997 r., 2000 cm, benz.: różne części mechaniczne i blacharskie Wrocław, tel. 0601/96-67-37 GG9J3FMA

SEAT ALHAMBRA, 1998 r., 1900 cm, TDI: części z demontażu Wrocław, tel. 0604/63-62-41, 0514/26-62-41 G1977KHFF

SEAT ALHAMBRA, 1999 r., 1900 cm, TDI: głowica Nysa, tel. 0697/64-14-14 G19XETJ3

SEAT ALHAMBRA, 2000 r., 80 tys. km, 1900 cm, TDI, skrzynia bieg. - 950 zł. Lesna, powiat lubuski, tel. 075/721-16-32 G104HA4K

SEAT ALHAMBRA, 2001 r., 1.9 TDI, 2.0: silniki, skrzynia bieg (5), maska, błotniki, zderzaki, pasy przedni, lampy, szyby, drzwi, klapy tyl, zawieszanie przednie i tylne, przekładnia kierownicza, airbagi, konsola, alufelgi i inne. Połkowice, tel. 0513/31-69-76 G19MA94W

SEAT ALTEA, 2005 r.: klapa tylna, błotniki przednie. Bolesławiec, tel. 0880/55-99-25 G10HF3E

SEAT ALTEA, LEON, 2004/09 r.: różne części mech. i blach., airbagi, silniki, skrzynie bieg, zawieszania i inne. Świdnica, tel. 0694/31-97-78 G10C7P4A

SEAT AROSA 1998 r., 152 tys. km, 1700 cm, SDI, srebrny, wszystkie części z demontażu, sprząg z Niemiec, hamulki, powiat bolesławiecki, tel. 0512/24-24-44 G10HHMKY

SEAT AROSA, 2003 r.: reflektory. Dzierżonów, tel. 0507/16-17-03 G197P9M

SEAT AROSA, IBIZA, silniki, skrzynie biegów, drzwi, maski, szyby, lampy, osprzęt silników, komputery, rozruszniki, alternatory, amortyzatory, sprzężny, wahacz, ukł. hamulcowy, chłodnica, koła, opony, fotele i inne. Walbrzych, tel. 0600/23-70-25, 074/846-49-57, 074/846-49-58 www.darowd.autogielda.pl K10850659

SEAT CORDOBA, 1900 cm, diesel, granatowy, różne części z rozbiórki - od 100 zł. Opole, tel. 0503/10-31-15 G197N4YVJ

SEAT CORDOBA: wszystkie części z demontażu. Raciborowice Górne, powiat bolesławiecki, tel. 0514/65-48-45 GG9RWNTA

SEAT CORDOBA, 1994 r., 1600 cm, silnik, zawieszanie, drzwi lewe, klapy tylna i inne. Wrocław, tel. 0791/26-70-76 G197394LK

SEAT CORDOBA, 1994/07 r., maski, błotniki, zderzaki, wzmocnienie czołowe, reflektory, kierunkowskazy, zderzaki, zaślepki halogenów, klapy tylne. Wrocław, tel. 0601/59-21-76 G197FKEAH

SEAT CORDOBA, 1994/07 r., maski, błotniki, zderzaki, wzmocnienie czołowe, reflektory, kierunkowskazy, zderzaki, zaślepki halogenów, klapy tylne. Wrocław, tel. 0601/59-21-76 G197FKEAH

SEAT CORDOBA, 1994/98 r., 1.4, 1.6, 1.9 E, D, TDI: różne części mechaniczne i blacharskie, szyby, reflektory, silnik, blok silnika, wał, tłoki, głowica, pompa wtryskowa, rozrusznik, alternator, sprzężko, skrzynia bieg, półosie, felgi, ukł. kierowniczy, chłodnica stacyjka. Legnica, tel. 0791/23-63-18 G104FXR9

SEAT CORDOBA, 1994/99 r., 1900 cm, turbodiesel: wał, tłoki z korbowodami, wążek rozrządu, pompa wtrysku, turbina, szachy, chłodnica, wentylator, drzwi, lampy tylne, zwrotnice, wahacz, belka tylna, licznik, konsola, kierownica, alternator, przekładnia kier., pompa wspomag., nagrzewnica, wążek pod silnik, silniczek wycieraczki i inne, możliwość wysyłki. Świdnica, tel. 0601/28-37-55, 0660/31-40-31 www.auto-czesci.autogielda.pl auto-czesci1@o2.pl K199RW9F

SEAT CORDOBA, 1995 r., 1600 cm, benz.: różne części mech i blacharskie Bolesławiec, tel. 0889/91-75-52 G197FJYH9

SEAT CORDOBA, 1995/99 r., 85 tys. km, 1400 cm, benzyna, 2-, 4-drzw., silnik APQ, skrzynia biegów, maska, zderzaki, błotniki, chłodnica, reflektory, kierunkowskazy, czwartki przednie, drzwi, lusterka, klapy lampy tylne, aparat zapł., alternator, rozrusznik, kolektor, półosie, zwrotnice, amortyzatory, wążek wtrysku, sprzężny, pompa wspomag. i inne, wysyłka na cały kraj. Świdnica, tel. 0600/28-37-55, 0660/31-40-31 www.auto-czesci.autogielda.pl auto-czesci1@o2.pl K10891480

SEAT CORDOBA, 1996 r., 120 tys. km, 1400 cm, benz.: niebieski, wszystkie części z demontażu Międzylesie, powiat kłodzki, tel. 0603/33-86-55 G10PFKHL

SEAT CORDOBA, 1996 r.: szyberdach Opole, tel. 0774/64-33-52, 0503/30-17-42 GG9P973R

SEAT CORDOBA, 1996 r., 1600 cm: drzwi, szyby, podnośniki szyb, maski, klapy, kierownica, zegary, przelączniki, ABS, ukł. wydechowy, szyberdach, osł. tylna, zderzak tylny, zbiorniki, listwa kier., koła i inne. Trzebnica, tel. 0604/20-31-78 G197999LC

SEAT CORDOBA, 1996/97 r., 1.4, 1.6: części z demontażu Wrocław, tel. 0604/63-62-41, 0514/26-62-41 GG97HPYM

SEAT CORDOBA, 1997 r., 1900 cm, diesel: wszystkie części z demontażu Grabów nad Prosną, powiat ostrzeszowski, tel. 0698/77-61-54 GG9RJWVK

SEAT CORDOBA, 1998 r.: przed kpl. Wołów, tel. 0692/40-61-93 G197H9EYV

SEAT CORDOBA, 1999 r., 1600 cm, benz.: głowica. Góra, tel. 0604/17-07-78 GG9PKTXW

SEAT CORDOBA, 1999 r.: lampy tylne, komputer, inne. Jemielno, powiat gorowski, tel. 0602/31-13-83 GG9RJWRC

SEAT CORDOBA VARIO, 1999 r., 1900 cm, TDI: różne części mech i blacharskie. Legnica, tel. 0505/91-97-40 G10A7FTT

SEAT CORDOBA, 1999/01 r., różne części, wysyłka, możliwy montaż. Jelenia Góra, tel. 0788/71-05-55 G197LWJAL

SEAT CORDOBA II FL, 1999/02 r., 1900 cm, TDI, (ASV), skrzynia biegów, kpl. do przekładni anglika, konsola z poduszka, licznik, przekładnia kierownicza, zawieszanie sportowe, belka tylna łarczowa, zaciski ham., pompa wtryskowa, pompa ABS, pompa wspomag., alternator, koło dwumasowe, airbagi, stacyjka, zwrotnice, półosie, możliwość wysyłki. Świdnica, tel. 0600/28-37-55, 0660/31-40-31 www.auto-czesci.autogielda.pl auto-czesci1@o2.pl K10157090

SEAT CORDOBA, 2001 r.: wzmocnienie przednie, chłodnica, błotniki. Wołów, tel. 0692/40-61-93 G197H9EYC

SEAT CORDOBA, 2003 r., 1400 cm: skrzynia bieg, chłodnica klimat. i wody. Wrocław, tel. 0791/26-70-76 G197FK3KP

SEAT CORDOBA, IBIZA, bez wypadku, zarejest. w kraju. Ząbkowice Śląskie, tel. 0606/75-38-29 G10HYFJ3

SEAT CORDOBA, IBIZA, 1993/98 r., 1.9, 1.4, 1.6, 1.8 szyberdach, lampy tylne, skrzynie biegów, przepływomierz, felgi, felgi aluminiowe, poduszki pow., chłodnica, wentylatory, części osprzęt silników, wspomaganie, klapy, nagrzewnica. Wrocław, tel. 0602/23-68-66 GG9CFW44

SEAT CORDOBA, IBIZA TOLEDO, 1996 r., 1.4, 1.6, 1.9, 2.0 TDI: drzwi, maski, klapy, błotniki, zderzaki, ABS, skrzynia bieg., silniki, felgi, fotele, lampy, lusterka, zamki, chłodnica, liczniki, mechanizmy, zb. paliwa, wahacz, rozrusznik, alternatory, szyby, wzmocnienie, kolumna McPhersona i inne. Dzierżonów, tel. 0694/10-10-00, 0600/60-86-09 G109XK43

SEAT CORDOBA, IBIZA, 1998/00 r., 1400 cm, benz., 16V, silnik, osprzęt silnika. Kamienna Góra, tel. 0697/17-15-73 GG97HPY4

SEAT CORDOBA, IBIZA, 2003/06 r., lampy przednie, wysyłka, możliwy montaż. Jelenia Góra, tel. 0788/71-05-55 G197JXPKA

SEAT CORDOBA, IBIZA, 2004 r., 1400 cm, 16V: poduszka lewa. Góra, tel. 0604/17-07-78 GG9PKTX3

SEAT CORDOBA, IBIZA, LEON, 2002/05 r., 1900 cm, TDI: różne części mech i blach. Wrocław, tel. 0601/96-67-37 G197JEWCP

SEAT CORDOBA, IBIZA, LEON, TOLEDO, reflektory, lampy tylne, elem. blacharki, zderzaki, lusterka, różne inne części, możli wysyłki. Kłodzko, tel. 0665/19-15-08, 0603/27-49-66 GG9P97J3J

SEAT CORDOBA, TOLEDO, silniki, skrzynie biegów, drzwi, maski, szyby, lampy, osprzęt silników, komputery, rozruszniki, alternatory, amortyzatory, sprzężny, wahacz, ukł. hamulcowy, chłodnica, koła, opony, fotele i inne. Walbrzych, tel. 0600/23-70-25, 074/846-49-57, 074/846-49-58 www.darowd.autogielda.pl K10580839

SEAT CORDOBA, TOLEDO, 1993/94 r.: różne części z demontażu Trzebnica, tel. 0713/87-49-37, 0606/28-75-78, 0666/27-69-89 GG9RJWVY

SEAT IBIZA, 1200 cm, benz.: silnik, skrzynia bieg, inne. Jelez-Laskowice, powiat olawski, tel. 0609/73-41-68 G197FTTFR

SEAT IBIZA, 1500 cm, benz.: silnik, skrzynia bieg, Modkiewicz, powiat złotoryjski, tel. 0669/68-09-81 G10CT4HX

SEAT IBIZA: atrapa przednia, reflektory, przelączniki pod kierownicę, Ruszów, powiat zgorzelecki, tel. 0603/35-22-81 GG9R7W9E

SEAT IBIZA, 1988/93 r., 0.9, 1.2, 1.5, 1.7: różne części mechaniczne i blacharskie, szyby, reflektory, silnik, gaznik, rozrusznik, alternator, sprzężko, skrzynia biegów, półosie, felgi, ukł. hamulcowy, ukł. kierowniczy, stacyjka, klamki, licznik, resor, zbiornik paliwa, zderzak, chłodnica, inne. Legnica, tel. 0791/23-63-18, 0605/65-89-39 GG9HF64

SEAT IBIZA, 1988/97 r., 1.2, 1.4, różne części, wysyłka, możliwy montaż. Jelenia Góra, tel. 0788/71-05-55 G197ELCC4

SEAT IBIZA, 1990 r., 1000 cm: wszystkie części z demontażu. Lwówek Śląski, tel. 0668/30-42-88 G197CYCMR

SEAT IBIZA, 1990 r., 1200 cm, syst. Porsche: do wersji 3-drzwiowej: wszystkie części z demontażu. Ząbkowice Śląskie, tel. 0609/01-69-97 G197LX9FA

SEAT IBIZA, 1990/00 r.: różne części z demontażu. Raciborowice Górne, powiat bolesławiecki, tel. 0514/65-48-45 G10APVHN

SEAT IBIZA, 1991 r., 1500 cm, syst. Porsche, 3-drzwiowy: drzwi, błotniki, maski, zderzaki, szyby, lusterka, reflektory, szyberdach, wzmocnienia, zawieszania przednie i tylne, silniki, skrzynie bieg, półosie, osprzęt silników, elementy wyposaż. wnętrza, klapy tylna, fotele i inne, możli wysyłki. Kamienna Góra, tel. 0697/17-15-73 GG9RJWVNF

SEAT IBIZA, 1991 r., zderzak tylny. Opole, tel. 0774/64-33-52, 0503/30-17-42 G197C7XNA

SEAT IBIZA, 1991 r., 1500 cm, syst. Porsche: silnik + skrzynia bieg. - 250 zł. Trzebnica, tel. 0713/87-13-75, 0606/27-92-47 GG9HJA3J

SEAT IBIZA, 1991 r., 1200 cm, benz.: silnik, piasta, zderzaki, przepływomierz, różne części mech i blach., inne. Wrocław, tel. 0510/37-64-21 G197AYH4T

SEAT IBIZA, 1991/97 r., 171 tys. km, 1.2, 1.5, niebieski met., silniki z syst. Porsche: zawieszania, ukł. hamulcowy, ukł. kierowniczy, maski, zderzaki, lampy, alternator, rozrusznik, wężyczka, czwartki, przelączniki, dmuchawa, nagrzewnica, wnętrza, inne z demontażu, tanio Wrocław, tel. 0788/51-46-41, 0697/29-15-58 G10HYJFY

SEAT IBIZA, 1992 r., 900 cm, silnik + skrzynia bieg, drzwi, szyby, zawieszanie, rozrusznik, alternator. Ścinawa, powiat lubuski, tel. 0668/01-84-38 G10APWYV

SEAT IBIZA, 1994 r., 1000 cm: silnik, skrzynia bieg, zderzaki, elem. blacharki, zawieszanie, inne. Świerżawa, powiat złotoryjski, tel. 0601/24-72-60 G19XJETT

SEAT IBIZA, 1994 r.: różne części z rozbitego auta Wrocław, tel. 0602/27-76-99

SEAT IBIZA, 1994/04 r., maski, błotniki, wzmocnienia czołowe, reflektory, kierunkowskazy, zderzaki, zaślepki halogenów, klapy tylne. Wrocław, tel. 0601/59-21-76 G10CA4MX

SEAT IBIZA, 1994/95 r., 1.3, 1.4, 1.6: części z demontażu Wrocław, tel. 0604/63-62-41, 0514/26-62-41 G197AYPJJ

SEAT IBIZA, 1994/96 r., 1.4 E, 1.9 D, TDI: różne części mech i blacharskie, szyby, reflektory, silnik, blok silnika, wał, tłoki, głowica, pompa wtryskowa, rozrusznik, alternator, sprzężko, skrzynia biegów, półosie, felgi, ukł. kierowniczy, chłodnica, stacyjka, licznik, zderzaki, lusterka i inne. Legnica, tel. 0791/23-63-18, 0605/65-89-39 GG9FHCF3

SEAT IBIZA, 1994/98 r.: maska, błotniki, reflektory, wzmocnienie czołowe, atrapa, zderzaki, kierunkowskazy, chłodnica. Wrocław, tel. 0603/66-97-27 G10F3JKC

SEAT IBIZA, 1994/99 r., 1.0, 1.4: silniki, skrzynia bieg., przekładnia kier., zawieszania, możli montaż. Jelenia Góra, tel. 0788/71-05-55 G10AH3XN

SEAT IBIZA, 1994/99 r., 1900 cm, turbodiesel: skrzynia biegów, turbina, maska, pompa wtrysku, klapy i lampy tylne, chłodnica wentylator, drzwi, lusterka, zwrotnice, wahacz, belka tylna, licznik, konsola, kierownica, alternator, przekładnia kier., pompa wspomag., wążek pow., półosie, licznik rozrusznik i inne, możliwość wysyłki. Świdnica, tel. 0601/28-37-55, 0660/31-40-31 www.auto-czesci.autogielda.pl auto-czesci1@o2.pl K197XLE3

SEAT IBIZA, 1995 r.: wszystkie części z demontażu. Chojnów, powiat legnicki, tel. 0602/69-73-88 G197PJKV9

SEAT IBIZA, 1995 r., 1400 cm, benz., różne części. Nysa, tel. 0665/99-46-55 G10CNTTN

SEAT IBIZA, 1995 r., 1400 cm: silnik, skrzynia bieg (5) i inne. Wolsztyn, tel. 0661/73-53-81 GG9RJWV3

SEAT IBIZA, 1995/99 r., 85 tys. km, 1400 cm, benzyna, 3- i 5-drzw., silnik APQ, skrzynia b., maska, zderzaki, błotniki, chłodnica, reflektory, kierunkowskazy, czwartki przednie, drzwi, lusterka, klapy i lampy tylne, aparat zapł., alternator, rozrusznik, wtryski, kolektory, półosie, zwrotnice, amortyzatory sprzężny, pompa wspomag. i inne, wysyłka na cały kraj. Świdnica, tel. 0600/28-37-55, 0660/31-40-31 www.auto-czesci.autogielda.pl auto-czesci1@o2.pl K10891490

SEAT IBIZA, 1996 r., 1000 cm, benz.: wszystkie części z demontażu. Chojnów, powiat legnicki, tel. 0880/33-08-93 G194CX97T

SEAT IBIZA, 1996 r., 1000 cm: silnik, skrzynia bieg., zawieszanie, elem. blacharki, wężyczka, koła, szyby, części mechaniczne i elektryczne i inne. Wrocław, tel. 0880/21-52-15 G197LXJY9

SEAT IBIZA, 1997 r., 1400 cm, benz.: wszystkie części z demontażu. Bolesławiec, tel. 0889/91-75-52 GG9PKPTT

SEAT IBIZA II FL, 1999/02 r., 1900 cm, TDI (ASV), 3-drzw. skrzynia biegów, kpl. do przekładni anglika, konsola z poduszka, licznik, przekładnia kierownicza, zawieszanie sportowe, belka tylna łarczowa, zaciski ham., pompa wtryskowa, pompa ABS, pompa wspomag., alternator, koło dwumasowe, boczki (cupra) pompa wspomag., airbagi, szyby z drzwi i uchylne, wysyłka. Świdnica, tel. 0600/28-37-55, 0660/31-40-31 www.auto-czesci.autogielda.pl auto-czesci1@o2.pl K10156780

SEAT IBIZA, 2000/01 r., 170 tys. km, 1900 cm, diesel TDI, niebieski met., ABS, 4 airbagi, klimatronic, alam, wszystkie części blacharskie i mechaniczne. Nowogrodzice, powiat bolesławiecki, tel. 0661/92-12-64 G10ARV77

SEAT IBIZA, 2000/02 r., benz., diesel, wszystkie wersje silnikowe. części blacharskie (odkręcając i cięjąc), części mechaniczne (zawieszania kompletne i w detalach), skrzynie biegów, silniki i osprzęt, chłodnice, elementy wnętrza i plastikowe, poduszki pow., tapicerki i inne. Mirsk, powiat lwówecki, tel. 0600/05-33-82 w godz. 7-17, 0606/64-09-98 IIOFHK4A

SEAT IBIZA, 2001 r., 1400 cm, do wersji 3-drzwiowej: wszystkie części z demontażu. Bolesławiec, tel. 0603/12-47-27 G194H7AR

SEAT IBIZA, 2001 r., 1400 cm, MPI, silnik, skrzynia bieg, osprzęt silnika, konsola, airbagi, reflektory, zegary, lusterka, drzwi, klamki, lampy tylne, klapy tylne. Wrocław, tel. 0515/08-60-90 G197JEAHN

SEAT IBIZA, 2002 r., 1400 cm, MPI, kolektor plastikowy. Polanica-Zdrój, powiat kłodzki, tel. 0697/45-99-84 G197JXW44

SEAT IBIZA, 2004 r., różne części. Kłodzko, tel. 074/868-45-51, 0603/74-62-58 G10EKR4W

SEAT IBIZA, 2004 r., części blacharskie i mechaniczne, błotniki, maski, zderzaki, zawieszania, szyby, skrzynie bieg, silniki, przekładnia z wersji angielskiej, koła i inne. Kłodzko, tel. 0663/26-41-24 G10AT9AR

SEAT IBIZA, 2004 r.: drzwi, lusterka, el. podnośniki szyb, szyby Wrocław, tel. 0515/09-60-90 GG94HYA4A

SEAT IBIZA, 2005 r., 1400 cm, TDI, 1.9 TDI, wszystkie części z demontażu. Polkowice, tel. 0513/31-69-76 G10F37W4

SEAT IBIZA, 2005 r.: drzwi, maska silnika, błotniki, zderzaki, lampy tylne, dach, czwartki nadwozia, nadkolka, grill, uszczelki gumowe, elem. plast. wnętrza, podnośniki el. otw. szyb. Śyców, powiat oleśnicki, tel. 0607/30-88-08, 062/785-29-14 GG9PKPTXN

SEAT IBIZA, CORDOBA, 1995/00 r.: maska, błotniki, zderzak z halogenami, grill, lampy. Legnica, tel. 0795/70-98-66 G194KXNC

SEAT LEON, części mechaniczne i blacharskie, także do Toledo. VW Golf IV, Audi A3, z siln. 1999-2004 r., przednie elementy el. otw. szyb. Śyców, powiat oleśnicki, tel. 0607/30-88-08, 062/785-29-14 GG9PKPTXN

SEAT LEON, CORDOBA, 1995/00 r.: maska, błotniki, zderzak z halogenami, grill, lampy. Legnica, tel. 0795/70-98-66 G194KXNC

SEAT LEON, części mechaniczne i blacharskie, także do Toledo. VW Golf IV, Audi A3, z siln. 1999-2004 r., przednie elementy el. otw. szyb. Śyców, powiat oleśnicki, tel. 0607/30-88-08, 062/785-29-14 GG9PKPTXN

SEAT LEON, 2000 r., wszystkie części blacharskie i mechaniczne. Bojanowo, powiat rawicki, tel. 0722/17-08-86 G197V4W4C

SEAT LEON, 2000 r., TDI: chłodnice wody, przepływomierz. Wrocław, tel. 0602/26-76-79 GG9CFXTL

SEAT LEON, maska, błotniki, zderzaki, wzmocnienie czołowe, atrapa, reflektory, kierunkowskazy, prog, reperaturki, klapy tylna. Wrocław, tel. 0601/59-21-76 G10CA4N7

SEAT LEON, 1999/03 r.: części mechan., osprzęt silnika, zawieszanie, elem. wnętrza, klimat., alufel

SUZUKI BALENO, 1999 r., 1300 ccm, 16V: części z demontażu Wrocław, tel. 0604/63-62-41, 051426-62-41 G194WYTK4

SUZUKI BALENO, SWIFT, różne roczniki i modele: silniki, skrzynie biegów, drzwi, maski, szyby, lampy, osprzęt silników, komputery, rozruszniki, allelometry, amortyzatory, sprężyny, wahacze, ukł hamulcowy, chłodnice, koła, opony, fotele i inne, wysyła na cały kraj wysyła na cały kraj Wałbrzych, tel. 0600/23-70-25, 074846-49-57, 074846-49-58 www.darwod.autogielda.pl K10580929

SUZUKI BALENO, SWIFT, 1993/98 r., 1000 ccm, różne części z demontażu. Smardzów, powiat oleśnicki, tel. 071/399-26-37, 0601/79-75-43 GG9PJ9TR

SUZUKI CARRY, 800 ccm: glowice, po rem. kapitalnym. Kłodzko, tel. 0663/25-71-40, 0695-26-46-27 GG9TX4XK

SUZUKI CARRY, 1983/98 r., 1000 ccm, benz., różne części z demontażu. Jelenia Góra, tel. 0510/52-29-68 G197FTEEC

SUZUKI GRAND VITARA, 1998/06 r.: różne części mech i blacharskie, silniki, skrzynie bieg, drzwi, błotniki, maski, moźl. wysyła. Tel. 0509/12-77-04 GG9AAMJL

SUZUKI GRAND VITARA, 2001/09 r.: wszystkie części, moźl. wysyła. Bielany Wrocławskie, tel. 0790/31-17-58 G107FHRR

SUZUKI IGNIS, zderzak przedni - 230 zł. Środa Śląska, tel. 0783/65-04-77 G197PTFWY

SUZUKI MARUTI: skrzynia bieg., silnik. Opole, tel. 077/464-33-52, 0503/50-17-42 G19XW99L

SUZUKI SAMURAI: wszystkie części z demontażu Bytom Odrzański, powiat nowosolski, tel. 068/388-48-19, 0660/70-54-97 GG9WRMM4

SUZUKI SWIFT: błotniki, zawieszepje, zderzaki, drzwi, klapy, lampy, tapicerka, silnik. Tel. 0601/95-16-78 G197MJKLP

SUZUKI SWIFT: różne części z demontażu. Jelenia Góra, tel. 0607/50-97-62 G104XCXK

SUZUKI SWIFT: szyby boczne lewe. Opole, tel. 077/464-33-52, 0503/50-17-42 GG9P94P9

SUZUKI SWIFT, 1985/85 r., 1300 ccm, benz., biały, klapa tylna, przelazcznik, kierownica, dmuchawy, zawieszania, drzwi, szyby, alternator, rozrusznik i inne. Polanica-Zdrój, powiat kłodzki, tel. 0887/10-47-01, 0887/06-35-31 GG9HJCKR

SUZUKI SWIFT, 1988/95 r., 1600 ccm, 16V, wszystkie części, wysyła, moźliwy montaż. Jelenia Góra, tel. 0788/71-05-55 G197TGC9E

SUZUKI SWIFT, 1990 r.: różne części mech i blacharskie. Chojnów, powiat legnicki, tel. 0880/33-08-93 GG9PKRT4

SUZUKI SWIFT, 1991 r.: różne części z demontażu. Świebodzice, powiat swidnicki, tel. 0792/54-10-77 G197FK4XP

SUZUKI SWIFT, 1991 r.: różne części demontażu. Trzebnica, tel. 0606/28-75-78, 071/387-49-37, 0666/27-69-89 GG9RJUTH

SUZUKI SWIFT GTI, 1991/82 r.: szyby boczne, lampy tylna prawa, lusterko reg elektr., cewka, rozrusznik, kolumna kier., zawieszanie. Lwówek Śląski, tel. 0880/22-99-22 GG9N7MMR

SUZUKI SWIFT, 1992 r., 1.0, 1.3: wszystkie części z demontażu Wrocław, tel. 0695/82-86-33 G197ATNC3

SUZUKI SWIFT, 1994 r.: wszystkie części z demontażu Jelenia Góra, tel. 0514/20-09-18 G104H4XX

SUZUKI SWIFT, 1994 r., 1000 ccm, 3-drzwiowy: silnik, elem wntęzra, lusterka zewn. poła tylna. Rawicz, tel. 0607/40-20-17 GG9CFTJ3

SUZUKI SWIFT, 1994 r., 140 'sys km, 1000 ccm, biały silnik, skrzynia bieg., lampy tylne, elem blacharki, elem zawieszania, koła, piasty, inne. Świerżawa, powiat złotoyjski, tel. 0601/24-72-60 G19TMR3R

SUZUKI SWIFT, 1994 r., 1000 ccm, benz.: silnik, skrzynia bieg., zawieszanie, blacharka, lampy, szyby, tapicerka, chłodnica, rozrusznik, alternator, kpl. kol. elem piast wntęzra, inne. Zgorzelec, tel. 0518/21-09-00 GG9TH300

SUZUKI SWIFT SEDAN, 1999 r., 141 tys km, 1300 ccm, benzyna, czerny, 5-drzwiowy: zderzak przedni i tylny, lampy tylne, reflektory, klapa tylna, zawieszanie przednie i tylne, ukł hamulcowy i wydechowy, silnik (gwarancja rozruchowa), alternator, rozrusznik, ukł kierownicy, zb. paliwa + pompa, inne z demontażu. Tarna Wrocław, tel. 0697/29-15-58, 0788/51-46-41 G10MTXE

SUZUKI VITARA: amortyzatory, drzwi, szyby, wahacze, silniki, skrzynie biegow, maski, lampy, osprzęt silników, komputery, rozruszniki, alternatory, sprężyny, ukł hamulcowy, chłodnice, koła, opony, fotele i inne. Wałbrzych, tel. 0600/23-70-25, 074846-49-57, 074846-49-58 www.darwod.autogielda.pl K10203330

SUZUKI WAGON R+, 1998 r., 1000 ccm, benz.: różne części z demontażu Jelenia Góra, tel. 0721/72-16-66 GG9PJ9TJ

TOYOTA ARUNNER, 3000 ccm, turbo D: silnik, skrzynia bieg. Olesnica, tel. 071/315-42-43 G197MKJLY

TOYOTA 4RUNNER, 1992 r.: pas przedni, dolna część - 110 zł. Lwówek Śląski, tel. 0880/22-99-22 GG9RMMKK

TOYOTA ARUNNER, 1994 r., 2400 ccm, turbo D: różne części z demontażu. Bielany Wrocławskie, tel. 0790/31-17-58 G107FJNX

TOYOTA AVENSIS: elem. do skrzyni bieg., skrzynia bieg. manual i automat. Wrocław, tel. 0781/05-42-97 GG9THPFE

TOYOTA AVENSIS, 1998 r.: maska, zderzak, reflektory, błotniki, chłodnica, atrapa, airbagi, Grabow nad Prosną, powiat ostreszowski, tel. 0698/77-61-54 G197LX9KK

TOYOTA AVENSIS SEDAN, KOMB: 1998/02 r., 1800 ccm, benz., diesel, używane: wszystkie wersje silnikowe, części blacharskie odkręcane i ciele, części mechaniczne zawieszania kompletne i w detalach, skrzynie biegow, silniki i ich osprzęt, chłodnice, elementy wntęzra i elem plastikowe, poduszki, tapicerki i inne. Młsk, powiat łwówecki, tel. 0606/64-09-98 w godz. 7-17, 0600/05-33-82 I10FJJFE

TOYOTA AVENSIS, 2001 r.: wszystkie elem blach. przodu, wzmocnienie reflektory Woioł, tel. 0692/40-61-93 G197H9EWL

TOYOTA AVENSIS, 2005 r.: silniki, skrzynie bieg. glowice, inne. Bielany Wr., powiat jaworski, tel. 0512/60-66-79 G10EFN9P

TOYOTA AVENSIS KOMB, 2001 r.: błotnik lewy tylny - 300 zł. Namysłów, tel. 0692/22-59-86 G197F7CM9

TOYOTA AVENSIS KOMB, 2008 r., D-4D: różne części Wrocław, tel. 0692/70-77-33

TOYOTA CAMRY: elem. do skrzyni biegow, skrzynia bieg manual i automat Wrocław, tel. 0781/05-42-97 G197HCTTE

TOYOTA CAMRY automat, skrzynia bieg Wrocław, tel. 0796/72-10-63 G10HMXEH

TOYOTA CAMRY KOMB, 1990 r.: różne części z demontażu. Brzeg, tel. 0602/38-89-64 GG9RJTNM

TOYOTA CAMRY, 1992 r., 900 tys. km, 2000 ccm, turbo D: srebrny, skrzynia bieg., alternator, pompa wspom. kierownicy, kolumna kier., drzwi, zczb., 3 szt. klapa tylna. Opole, tel. 0790/70-36-57 G10HJXHE

TOYOTA CAMRY, CARINA, COROLLA, 1995 r., 1.3-3.0 E aparaty zaplonowe. Bielany Wrocławskie, tel. 0790/31-17-58 G107FFMR

TOYOTA CAMRY, CELICA: silniki, skrzynie biegow, drzwi, maski, szyby, lampy, osprzęt silników, komputery, rozruszniki, alternatory, amortyzatory, sprężyny, wahacze, ukł hamulcowy, chłodnice, koła, opony, fotele i inne. Wałbrzych, tel. 0600/23-70-25, 074846-49-57, 074846-49-58 www.darwod.autogielda.pl K10580979

TOYOTA CARINA: wszystkie części. Olesnica, tel. 071/315-40-51 GG9AJYKF

TOYOTA CARINA E: wszystkie części z demontażu Świebodzice, powiat swidnicki, tel. 0609/86-84-01 G1943X7R4

TOYOTA CARINA II, 1990 r.: skrzynia bieg., polisie. Wrocław, tel. 0880/21-52-15 GG9RTTJ

TOYOTA CARINA E, 1995/96 r., 1600 ccm, 16V: części z demontażu Wrocław, tel. 0604/63-62-41, 051426-62-41 GG94JRK3F

TOYOTA CARINA E, 1997 r., 2000 ccm, turbodiesel, silnik, skrzynia bieg., osprzęt silnika, maska. Wrocław, tel. 0515/08-60-90 G197JEAEL

TOYOTA CARINA, COROLLA, STARLET, YARIS, 1987/98 r., poj. 1,3-2.0: różne części z demontażu. Smardzów, powiat oleśnicki, tel. 071/399-26-37, 0601/79-75-43 GG9PJ9TX

TOYOTA CELICA: różne części z demontażu aut sprow z Zachodu. Lipiny, tel. 068/388-60-01, 0511/94-45-55, 0500/63-05-03 G194HJH3N

TOYOTA CELICA, 1991 r., 2000 ccm, benz., osprzęt silnika, skrzynia bieg., polisie, maski, reflektory, chłodnice, wentylatory, drzwi, lusterka, błotniki tylny, klapy tylne, lampy tylne, zawieszanie. Wrocław, tel. 0515/08-60-90 G197JEAEW

TOYOTA COROLLA: różne części z demontażu aut sprow z Zachodu. Lipiny, tel. 068/388-60-01, 0511/94-45-55, 0500/63-05-03 G194HJH3P

TOYOTA COROLLA: zderzaki, drzwi, maski, zawieszania, silnik, skrzynia bieg i inne. Olesnica, tel. 071/315-40-51 GG9CFTAK

TOYOTA COROLLA, 1988 r., 1300 ccm: reflektory - 100 złkpl. Wrocław, tel. 071/725-50-91 G10FK4P7

TOYOTA COROLLA, 1988 r., zawieszanie, kolumna McPhersona - 10 zł. Wrocław, tel. 0514/91-31-31 G10HMYLE

TOYOTA COROLLA, 1988/92 r., 1300 ccm, wszystkie części, wysyła, moźliwy montaż. Jelenia Góra, tel. 0788/71-05-55 G194K39N

TOYOTA COROLLA, 1988/96 r., zderzak, atrapa, reflektory, kierunkowskazy i inne. Wrocław, tel. 0601/59-21-76 G197FKFAW

TOYOTA COROLLA, 1988/96 r., zderzak, atrapa, reflektory, kierunkowskazy i inne. Wrocław, tel. 0601/59-21-76 G197FKFAW

TOYOTA COROLLA LIFTBACK, 1991 r., 1600 ccm, 16V: drzwi, osprzęt silnika, ukł hamulcowy i inne z demontażu. Wrocław, tel. 0880/21-52-15 G197J9XFK

TOYOTA COROLLA, 1991 r., 1300 ccm, benz.: różne części mech i blach. inne. Wrocław, tel. 0510/37-64-21 G197TJEM

TOYOTA COROLLA SEDAN, 1991 r., 1800 ccm, diesel: wszystkie części z demontażu, silnik, skrzynia bieg., wntęzra, koła, zawieszanie, szyby i inne. Wrocław, tel. 0796/62-56-10 G109FA7P

TOYOTA COROLLA, 1992/97 r., 1300 ccm, 16V, wszystkie części, wysyła, moźliwy montaż. Jelenia Góra, tel. 0788/71-05-55 G104PWWA

TOYOTA COROLLA, 1994 r., 1300 ccm, benz.: silnik, skrzynia bieg., elem blacharki i inne. Wolsztyn, tel. 0661/73-53-81 GG9RJTKE

TOYOTA COROLLA, 1994 r., 2000 ccm, diesel: skrzynia bieg., zderzaki, różne części mech i blach., inne. Wrocław, tel. 0510/37-64-21 G197ANP73

TOYOTA COROLLA, 1994/95 r., 1.3 16V, 1.6 16V: części z demontażu. Wrocław, tel. 0604/63-62-41, 051426-62-41 GG94JEFFY

TOYOTA COROLLA, 1995 r., 1300 ccm, 16V: silnik - 900 zł. Bielany Wrocławskie, tel. 0790/31-17-58 G107FFYN

TOYOTA COROLLA E11, 1997/01 r.: różne części mech i blach. Tel. 0601/96-67-37 G197JECTY

TOYOTA COROLLA E11 LIFTBACK, 1997/01 r., 1600 ccm, 16V, benz., 3- i 5-drzw., skrzynia biegow, drzwi, grill, zderzak przedni, reflektory, chłodnice wody i klimatyzacji, wentylatory, pas przedni, chwarki przednie, klapa i lampy tylne, poła tylna, lusterka, polisie, elem. klimatyzacji, alternator, rozrusznik, fotele zawieszanie, pompa wspom., wozek i inne, szybka wysołk Świdnica, tel. 0600/28-37-55, 0660/31-40-31 www.auto-czesci.autogielda.pl

TOYOTA COROLLA E-11, 1997/01 r., 1400 ccm, 3-drzwiowy: drzwi prawa, wentylator chłodnicy, kolumny McPhersona, wahacze, polisie z przegubami, belka tylna, zwrotnice, zaciski ham., alternator, rozrusznik, sprzęgło, aparat zaplonowy, komputer, licznik, fotele, konsola, przelazcznik pod kier., przekladnia kier., możliwość wysyła! lub dowozu części. Świdnica, tel. 0600/28-37-55, 0660/31-40-31 www.auto-czesci.autogielda.pl auto-czesci@o2.pl K184CA91H

TOYOTA COROLLA E-11, 1998/99 r., 1300 ccm, 16V: różne części z demontażu. Wrocław, tel. 0604/63-62-41, 051426-62-41 GG94JRK3E

TOYOTA COROLLA, 2002 r.: czernony, maska silnika, belka pod zderzak. Wilków Wielki, powiat dzierzoniowski, tel. 0609/12-02-02, 0885/83-88-38 G10F7X4P

TOYOTA COROLLA, 2004/06 r.: maska, błotnik, zderzak. Wrocław, tel. 0666/70-76-06 GG9AAMPJ

TOYOTA COROLLA VERSO, 2005 r., 2000 ccm, D-4D, maska, reflektory, lampy tylne, drzwi, tylny i przedni zderzak, kolumna McPhersona, pompa wspom. kierownicy, intercooler, komputer, rozrusznik, listwa kier. ze wspom., alternator, ABS, kołyszka pod silnik, alternator, rozrusznik, felgi stalowe, dach. Legnica, tel. 0794/72-88-37 G10PYM3

TOYOTA COROLLA, YARIS, 2005 r., 1400 ccm, diesel: skrzynia bieg., drzwi, zł. Opole, tel. 077/441-15-55, 0600/01-23-90 G197T479P

TOYOTA COROLLA, AVENSIS, CARINA, STARLET: silniki, skrzynie biegow, drzwi, maski, szyby, lampy, osprzęt silników, komputery, rozruszniki, alternatory, amortyzatory, sprężyny, wahacze, ukł hamulcowy, chłodnice, koła, opony, fotele i inne, wysyła na cały kraj Wałbrzych, tel. 0600/23-70-25, 074846-49-57 www.darwod.autogielda.pl K10580759

VOLVO S40, S70, V40, 1970, 1970, 1970: elem. blacharki, zawieszanie, silniki, szyby i inne. Olesnica, tel. 071/315-40-51 G197MJKMN

VOLVO S40, V40, 1996/00 r., 1.8 E, 1.9 TD: różne części, wysyła, moźliwy montaż. Jelenia Góra, tel. 0788/71-05-55 G197HTWVF

VOLVO S70 SEDAN, 1996 r., 2000 ccm, DOHC, benz., bordowy, wszystkie części z rozbiorki, moźl. wysyła. Prusice, powiat trzebnicki, tel. 0601/79-29-77, 0602/31-83-51 G10794WH

VOLVO S70, V70, wszystkie części z demontażu. Jelcz-Laskowice, powiat olawski, tel. 0500/89-23-03 G10W3M3

VOLVO S80, V70, 2000 r., 2500 ccm, TDI: silnik, automat, skrzynia bieg. - 5.500 zł Milicz, tel. 0606/97-15-43 G19HRCKT

VOLVO S40, 1997 r., 2000 ccm, benz.: wszystkie części z demontażu Głogów, tel. 0668/41-46-40 G197N7FCA

VOLVO V40, 1997 r., 1900 ccm: turbina, chłodnica, zawieszanie, lampy, drzwi, zderzaki, sklosa, airbagi, elem. plastikowe, wspom. kierownicy, błotniki, klapy tylna, maska silnika, nagrzewnica, sensory, pasy, inne. Jelenia Góra, tel. 0790/31-23-80 G10KCYW

VOLVO V40 KOMB, 1997/99 r., 1.8, 2.0 E: wszystkie części mechaniczne i blacharskie, skrzynia bieg manual i automat. Gromadka, tel. 0602/39-82-96 G197L4MWA

VOLVO V40, 1998 r., 140 tys km, 2000 ccm, 16V: silnik - 1.000 zł. Żiębce, powiat ząbkowski, tel. 0790/31-17-58 G107FFMK

VOLVO V40, S40: różne części z demontażu. Wrocław, tel. 071/724-52-00

VOLVO V40, S40, 1999 r., 1900 ccm, turbo D, wszystkie części blacharskie i mechaniczne. Rawicz, tel. 072/17-08-86 G197LPKAL

VOLVO V40, S40, V70, benz., diesel: silniki, skrzynie bieg., zawieszanie przednie i tylne, lampy, błotniki, zderzaki, drzwi, szyby, klapy tylna, wzmocnienie czolowe, chłodnice, airbag, wszystkie elem. potrzebne do przełożenia z wersji angielskiej Prusice, powiat trzebnicki, tel. 0603/63-17-70 G197HCFWK

VOLVO V40, V70, 2000 r.: blenda tylna. Wrocław, tel. 0666/70-76-06 GG9AAMHY

VOLVO V70 KOMB, 1998 r., 2000 ccm, benz., silnik + skrzynia bieg., maska, błotniki, zderzaki, drzwi, klapy tylna, szyby, zawieszanie przednie i tylne, lampy, elem. tapicerki i inne. Polkowice, tel. 0513/31-69-76 G197JKT3A

VOLVO XC70, zderzak tylny - 190 zł. Środa Śląska, tel. 0783/65-04-77 G197R18F

VW, 1.0, 1.3, 1.4, 1.6, 1.8, 1.9, 2.0 E, D, TD, TDI: różne części mech i blacharskie, szyby, reflektory, silnik kpl. błoki silnikow, waly, tłoki, glowice, pompy wtrysk., turbiny, rozruszniki, alternatory, skrzynia bieg., sprzęgła, skrzynie bieg, ukł kierownicze, slacyjki. Legnica, tel. 0791/23-63-18 G197FK3VL

VW, 1900 ccm, TDI, 90 KM: maska. Leśna, tel. 075/721-16-32, 0887/71-87-28 GG9N7M3C

VW, 1990/04 r., komputery, sterowniki, moźl. wysyła i montaż. Jelenia Góra, tel. 0788/71-05-55 G10CXOXYN

VW, 1999 r., 125 tys. km, 1700 ccm, SDI, skrzynia bieg., stan bdb. silnik, Kłodzko, tel. 0605/60-07-14 G10C374E

VW BORA: silnik, skrzynia bieg., lusterka, drzwi, chłodnica i inne. Tel. 071/315-40-51 G194HFAKP

VW BORA, 1900 ccm, TDI, 115 KM, 130 KM, silnik, skrzynia bieg (6), polisie, zawieszania, drzwi, przeki. kierownicy, licznik, nagrzewnica i inne. Brzeg, tel. 0600/73-25-17 G10E3HNN

VW BORA, różne części z demontażu. Kłodzko, tel. 0793/58-88-46 G109X79J

VW BORA KOMB, zderzak tylny - 80 zł. Środa Śląska, tel. 0783/65-04-77 G197RERFJ

VW BORA, zderzak przedni. Wilków Wielki, powiat dzierzoniowski, tel. 0609/12-02-02 GG9H4AJL

VW BORA, konsola z poduszka pow., maska, atrapa, zderzaki, błotniki, wzmocnienia, reflektory i inne. Wrocław, tel. 0601/59-21-76 G197E9H4W

VW BORA, 1997/02 r., poj. 1.4, 1.6, 1.9: glowica, zawieszanie. Winko, powiat wolowski, tel. 0602/31-13-83 GG9THNYX

VW BORA, 1998/02 r.: części mechaniczne i blacharskie, zawieszanie, elem wntęzra, klimat., szyby, osprzęt silnika, airbagi. Tel. 074/857-85-55 G19W7M3H

VW BORA, 2000/01 r., 1600 ccm: części z demontażu. Wrocław, tel. 0604/63-62-41, 051426-62-41 G1974JXTM

VW BORA, GOLF IV SR, 164 tys. km, 1600 ccm, benz.: skrzynia bieg. manualna, pasy także do Skody Octavi, Audi A3, Javor, tel. 0693/30-47-72 G10EYFKY

VW BORA, GOLF IV, 1998/04 r., benz., diesel, używane: wszystkie wersje silnikowe, części blacharskie odkręcane i ciele, części mechaniczne: zawieszania kompletne i w detalach, skrzynie biegow, silniki i osprzęt, chłodnice, elementy wntęzra i elem plastikowe, poduszki, tapicerki i inne. Młsk, powiat łwówecki, tel. 0606/64-09-98 w godz. 7-17, 0600/05-33-82 bio@amolo.pl I10FHJ3N

VW BORA, GOLF PASSAT, POLO, 1992/05 r., 1.0, 1.2, 1.4, 1.6, 1.8, 1.9, 2.0, 2.3 V6: silniki, osprzęt silników, glowice, polisie, rozruszniki, filtry, airbagi, ABS, licznik, komputery, pompy, cewki, klimat., kolektory, czujniki, zaciski ham., wycieraczki, zawieszania, inne elektry i mech. - od 10 zł. Opole, tel. 0601/47-81-68, 0605/51-45-68 GG9HJ7YM

VW BORA, POLO, LUPD: elem. blach., zawieszanie, zderzaki, oświetlenie, wzmocnienie czolowe, chłodnice. Prusice, powiat trzebnicki, tel. 0603/63-17-70 G197HCHJN

VW GOLF III, 1992/97 r., 1900 ccm, turbodiesel, turbina, pompa wtryskowa, chwiatki nadwozia, zderzaki tylne - 50 zł, drzwi, lusterka, lampy tylne (ciemne i zwykłe), chłodnica, klimatyzacja, przekładnia kierownicza, pompa wosm kier, alternator, rozrusznik, belki tylne, wtryski, airbagi, konsola szyberdach i wiele innych, możliwość wysyłać Świdnica, tel. 0600/28-37-55, 0660/31-40-31, www.auto-czesci.autogielda.pl/auto-czesci1@o2.pl K19ARWCN

VW GOLF III, 1992/97 r., 1800 ccm, wtrysk, klimatronic, konsola z airbagiem, chwiatki nadwozia, zderzaki tylne, chłodnica, drzwi, lusterka, lampy tylne (ciemne), wózki pod silnik, wahacz, zwrotnice, półosie z przegubami, kolumny McPhersona, amortyzatory, sprężyny, silniczek wyzerczac, airbagi i inne, mozi wysyłać Świdnica, tel. 0600/28-37-55, 0660/31-40-31, www.auto-czesci.autogielda.pl/auto-czesci1@o2.pl K19AFLFF

VW GOLF III, 1992/97 r., 1,6, 1,8, silnik, skrzynia bieg, maski, błotniki, zderzaki, belki, sprężyny, amortyzatory, przekł. kierownicy, wzmożnienie przednie, zwrotnice, przeguby, sprężarka klimat., chłodnica wody i klimat., elem. wnętrza, szyby, drzwi, komputery, chwiatki nadwozia, inne. Wrocław, tel. 0512/48-37-12 **GI0CC9M9**

VW GOLF III, 1992/98 r., 1,9, 2,0, 1,8, VR6 różne części mechaniczne i blacharskie, zderzak, felgi, przeplywomier, szyberdach, wzmożnienie, lampy, chłodnice, wspomaganie, pompy, skrzynie biegow, części silników, podnośniki, lusterka, intercooler, poduszki pow, osłony, sprężka, rozrusznik zaciski ham i inne Wrocław, tel. 0602/23-68-66 **GG9CFRRN**

VW GOLF III, 1993 r., 1400 ccm, benz., różne części z demontażu Bolesławiec, tel. 0798/72-97-63 **GI9NTXRY**

VW GOLF III, 1993 r., 145 tys km, 1800 ccm, benz., wtrysk, silnik, drzwi, pas przedni, klapa tylna, maska i inne części. Chojnow, powiat legnicki, tel. 0513/70-74-71 **GI9TKN4P**

VW GOLF III, 1993 r., 1400 ccm, silnik, skrzynia bieg. - 1.100 zł Miłcz, tel. 0660/97-15-43 **GI9NFTXA**

VW GOLF III, 1993 r., 145 tys km, 1800 ccm, benz., wtrysk, silnik, drzwi, pas przedni, klapa tylna, maska i inne części. Chojnow, powiat legnicki, tel. 0513/70-74-71 **GI9TKN4P**

VW GOLF III, 1993 r., 1400 ccm, silnik, skrzynia bieg. - 1.100 zł Miłcz, tel. 0660/97-15-43 **GI9NFTXA**

VW GOLF III, 1993 r., 145 tys km, 1800 ccm, benz., wtrysk, silnik, drzwi, pas przedni, klapa tylna, maska i inne części. Chojnow, powiat legnicki, tel. 0513/70-74-71 **GI9TKN4P**

VW GOLF III, 1993 r., 1400 ccm, silnik, skrzynia bieg. - 1.100 zł Miłcz, tel. 0660/97-15-43 **GI9NFTXA**

VW GOLF III, 1993 r., 1400 ccm, silnik, skrzynia bieg. - 1.100 zł Miłcz, tel. 0660/97-15-43 **GI9NFTXA**

VW GOLF III, 1993 r., 1400 ccm, silnik, skrzynia bieg. - 1.100 zł Miłcz, tel. 0660/97-15-43 **GI9NFTXA**

VW GOLF III, 1993 r., 1400 ccm, silnik, skrzynia bieg. - 1.100 zł Miłcz, tel. 0660/97-15-43 **GI9NFTXA**

VW GOLF III, 1993 r., 1400 ccm, silnik, skrzynia bieg. - 1.100 zł Miłcz, tel. 0660/97-15-43 **GI9NFTXA**

VW GOLF III, 1993 r., 1400 ccm, silnik, skrzynia bieg. - 1.100 zł Miłcz, tel. 0660/97-15-43 **GI9NFTXA**

VW GOLF III, 1993 r., 1400 ccm, silnik, skrzynia bieg. - 1.100 zł Miłcz, tel. 0660/97-15-43 **GI9NFTXA**

VW GOLF III, 1993 r., 1400 ccm, silnik, skrzynia bieg. - 1.100 zł Miłcz, tel. 0660/97-15-43 **GI9NFTXA**

VW GOLF III, 1993 r., 1400 ccm, silnik, skrzynia bieg. - 1.100 zł Miłcz, tel. 0660/97-15-43 **GI9NFTXA**

VW GOLF III, 1993 r., 1400 ccm, silnik, skrzynia bieg. - 1.100 zł Miłcz, tel. 0660/97-15-43 **GI9NFTXA**

VW GOLF III, 1993 r., 1400 ccm, silnik, skrzynia bieg. - 1.100 zł Miłcz, tel. 0660/97-15-43 **GI9NFTXA**

VW GOLF III, 1993 r., 1400 ccm, silnik, skrzynia bieg. - 1.100 zł Miłcz, tel. 0660/97-15-43 **GI9NFTXA**

VW GOLF III, 1993 r., 1400 ccm, silnik, skrzynia bieg. - 1.100 zł Miłcz, tel. 0660/97-15-43 **GI9NFTXA**

VW GOLF III, 1993 r., 1400 ccm, silnik, skrzynia bieg. - 1.100 zł Miłcz, tel. 0660/97-15-43 **GI9NFTXA**

VW GOLF III, 1993 r., 1400 ccm, silnik, skrzynia bieg. - 1.100 zł Miłcz, tel. 0660/97-15-43 **GI9NFTXA**

VW GOLF III, 1993 r., 1400 ccm, silnik, skrzynia bieg. - 1.100 zł Miłcz, tel. 0660/97-15-43 **GI9NFTXA**

VW GOLF III, 1993 r., 1400 ccm, silnik, skrzynia bieg. - 1.100 zł Miłcz, tel. 0660/97-15-43 **GI9NFTXA**

VW GOLF III, 1993 r., 1400 ccm, silnik, skrzynia bieg. - 1.100 zł Miłcz, tel. 0660/97-15-43 **GI9NFTXA**

VW GOLF III, 1993 r., 1400 ccm, silnik, skrzynia bieg. - 1.100 zł Miłcz, tel. 0660/97-15-43 **GI9NFTXA**

VW GOLF III, 1993 r., 1400 ccm, silnik, skrzynia bieg. - 1.100 zł Miłcz, tel. 0660/97-15-43 **GI9NFTXA**

VW GOLF III, 1993 r., 1400 ccm, silnik, skrzynia bieg. - 1.100 zł Miłcz, tel. 0660/97-15-43 **GI9NFTXA**

VW GOLF III, 1993 r., 1400 ccm, silnik, skrzynia bieg. - 1.100 zł Miłcz, tel. 0660/97-15-43 **GI9NFTXA**

VW GOLF III, 1993 r., 1400 ccm, silnik, skrzynia bieg. - 1.100 zł Miłcz, tel. 0660/97-15-43 **GI9NFTXA**

VW GOLF III, 1993 r., 1400 ccm, silnik, skrzynia bieg. - 1.100 zł Miłcz, tel. 0660/97-15-43 **GI9NFTXA**

VW GOLF III, 1993 r., 1400 ccm, silnik, skrzynia bieg. - 1.100 zł Miłcz, tel. 0660/97-15-43 **GI9NFTXA**

VW GOLF III, 1993 r., 1400 ccm, silnik, skrzynia bieg. - 1.100 zł Miłcz, tel. 0660/97-15-43 **GI9NFTXA**

VW GOLF III, 1993 r., 1400 ccm, silnik, skrzynia bieg. - 1.100 zł Miłcz, tel. 0660/97-15-43 **GI9NFTXA**

VW GOLF III, 1993 r., 1400 ccm, silnik, skrzynia bieg. - 1.100 zł Miłcz, tel. 0660/97-15-43 **GI9NFTXA**

VW GOLF III, 1993 r., 1400 ccm, silnik, skrzynia bieg. - 1.100 zł Miłcz, tel. 0660/97-15-43 **GI9NFTXA**

VW GOLF IV, 1997/02 r., konsola, zderzak tylny, szyby boczne do wersji 3-drzwiowej, nagrzewnica mozi, wysyła i montaż. Jelenia Góra, tel. 0788/71-05-55 **GI0CXAAY**

VW GOLF IV, 1998 r., 120 tys km, 1400 ccm, benz. 75KM, srebrny met., wszystkie części z demontażu sprow z Niemiec. lwny, powiat bolesławiecki, tel. 0512/24-24-44 **GI0HHHKL**

VW GOLF IV, 1998 r., sprężyny przednie - 100 zł. Łądek-Zdrój, powiat kłodzki, tel. 0663/55-40-03 **GI0CACA4**

VW GOLF IV, 1998 r., przekładnia maglownicy, do regeneracji - 100 zł. Łądek-Zdrój, powiat kłodzki, tel. 0663/55-40-03 **GI0CACRT**

VW GOLF IV, 1998 r., 2 lampy tylne, stan bdb - 120 zł. Łądek-Zdrój, powiat kłodzki, tel. 0663/55-40-03 **GI0CACXN**

VW GOLF, 1998 r., 1900 ccm, TDI, 110 KM silnik, skrzynia bieg (5) osprzęt silnika. Nowa Ruda, powiat kłodzki, tel. 0665/62-06-40 **GI97JKLT**

VW GOLF IV, 1998/00 r., 1900 ccm, TDI: lusterko, szyba, klamka drzwi, reflektor prawy i lewy, filtr powietrza, przeplywomierz, lampy tylne. Kamienna Góra, tel. 0697/97-15-73 **GI94C4JP**

VW GOLF IV, 1998/01 r., 1,4, 1,6 E, 1,9 TDI, różne części blacharskie, szyby, reflektory, silnik, blok silnika, wał, łuki, głowica, pompa wtrysk., rozrusznik, alternator, sprzęgło, skrzynia bieg., półosie, ukł. kierownicy, stacyja, chłodnica, zderzak, lusterka i inne. Legnica, tel. 0791/23-63-18, 0605/65-89-39 **GI03F7FX**

VW GOLF IV, 1998/01 r., silniki 1,6 E, 1,9 TDI, skrzynie bieg, przekładnie kierownicze, zawieszania, półosie, chłodnica, klimatyzacja, airbagi, konsola, nagrzewnica, zderzaki, drzwi, klapa tylna, lusterka, przełączniki, liczniki, tapicerka, podnośniki el. oraz sztyb, inne. Wrocław, tel. 0502/78-94-01, 0501/46-09-70 **GI9TN34AW**

VW GOLF IV, 1998/02 r. części mechan. i blach., zawieszanie, elem. wnętrza, klimat., szyby, osprzęt silnika, airbagi i inne. Tel. 0600/10-57-00 **GI9WTLTY**

VW GOLF IV, 1998/02 r., różne części mech i blacharskie, klimat., airbagi, zawieszania, chłodnice, osprzęt silnika i inne. Świdnica, tel. 0694/31-97-78 **GG9HAE9E**

VW GOLF, 1999 r., 130 tys km, 1400 ccm, 16V, benz., silnik na części. Mgdzylesie, powiat kłodzki, tel. 0603/33-86-55 **GI0HYFHE**

VW GOLF IV, 1999 r., 1900 ccm, SDI: sprzegło kpl., kolektor wdechowy, wtryskiwacze, pompa wtrysk i ABS, chłodnica oleju, blok, lapy silnika i inne. Oleśnica, tel. 0601/41-23-29 **GI04TEJY**

VW GOLF IV, 1999 r., 1900 ccm, TDI: wszystkie części z demontażu Opole, tel. 077/464-33-52, 0503/50-17-42 **GG9P94AH**

VW GOLF IV, 1999 r., 1600 ccm, wszystkie części blacharskie i mechaniczne. Rawicz, tel. 0722/17-08-86 **GI97LKFH**

VW GOLF IV, 1999 r., 1600 ccm: silnik, Winsko, powiat wolowski, tel. 0602/31-13-83 **GI94WRWPP**

VW GOLF IV, 1999 r., 1,6 E, 1,9 TDI, maska, wzmożnienie, grill, zderzak przedni i tylne, lampy, kpl. chłodnic, wentylatory, błotniki, belka zderzakowa i inne. Wrocław, tel. 0793/91-47-05 **GI07FJAH**

VW GOLF IV, 1999 r., 1500 ccm, TDI: zderzaki, błotniki, wtryskiwacze. Wrocław, tel. 0666/70-76-06 **GG9A4NXC**

VW GOLF KOMB, 1999 r., 1900 ccm, TDI, 5-drzwi: silniki 1,9 TDI 90 i 110 KM, 1,4 16V, błotniki, chwiatki nadwozia, drzwi, elem. elektr., grill, klapa tylna, kolumny McPhersona, kolumna kier., lampy tylne, lusterka, maska, pompa wodna, pompa wtrysk., reflektory, rozrusznik, różne części mechaniczne i blacharskie. Wrocław, tel. 0505/00-42-97, 0517/03-90-12 www.automontet.autogielda.pl/automontet@intena.pl K12176739

VW GOLF IV, 2001 r., 160 tys km, 1900 ccm, TDI skrzynia bieg., części silnika, różne części mech. i blacharskie z demontażu, silnik kpl. Dąbrowa Bolesławiecka, tel. 0600/71-54-40 **GI097T9F**

VW GOLF, 2002 r., 89 tys km, 1600 ccm: silnik na gwarancji, osprzęt silnika - 1 200 zł. Wołów, tel. 0606/32-29-96 **GI97NHWSF**

VW GOLF IV, 2003 r., 2000 ccm, wtrysk: silnik kpl. - 2 000 zł. Bielany Wrocławskie, tel. 0790/31-17-58 **GI07FHCM**

VW GOLF IV, 2003 r., 1,9 TDI, 1,4 16V, 1,6 16V, 1,8 drzewy, maski, klapy, błotniki, zderzaki, felgi, fotele, szyby, lampy, lusterka, alternator, rozruszniki, zb. paliwa, kolumny McPhersona, zamki, stacyjki, osie, półosie, skrzynie bieg, silniki, przełączniki, mechanizmy, zawieszania, inne i inne. Dzierżonów, tel. 0600/60-86-09, 069400-10-00 **GI09X99W**

VW GOLF IV, 2003 r., 160 tys km, 1900 ccm, TDI skrzynia bieg., części silnika, różne części mech. i blacharskie z demontażu, silnik kpl. Dąbrowa Bolesławiecka, tel. 0600/71-54-40 **GI097T9F**

VW GOLF V, 2003/07 r., 1,9, 2,8 TDI, 5-drzwiowy zawieszanie przednie i tylne, maska, lampy tylne i przednie, kolumna McPhersona, skrzynia bieg (5, 6), drzwi, alternator, rozrusznik, półosie, nagrzewnica, wahacz, filtr powietrza, elem. plastikowe, klapa tylna, zderzaki i inne. Legnica, tel. 0794/72-88-37 **GI07ZET**

VW GOLF V, 2003/08 r. części mechan., zawieszania, elem. wnętrza, klimat. i inne. Tel. 0600/10-57-00 **GI9WTLTY**

VW GOLF V, 2004/08 r., różne części mech. i blacharskie, maski, błotniki, konsola, airbag, drzwi, klapy, wzmożnienia, chłodnice, zawieszania, lampy, silniki 1,9, 2,0 TDI, skrzynie bieg., elem. ciepła nadwozia. Wrocław, tel. 0723/20-20-04 **GI0AMFTM**

VW GOLF V PLUS, 2006 r., TDI lampy tylne, obud filtru pow., pokrywa silnika Oława, tel. 071/303-89-80, 0604/85-40-04 **GI0HY9C3**

VW GOLF V, 2007 r., 2000 ccm, TDI: rozrusznik - 350 zł. Bielany Wrocławskie, tel. 0790/31-17-58 **GI07HFHK**

VW GOLF VI, 2008 r., 2000 ccm, TDI, różne części blacharskie i mechaniczne oraz inne. Zielona Góra, tel. 0726/51-62-84 **GI0CAP9T**

VW GOLF III, PASSAT B3 KOMB, SEDAN, 1988/97 r., 1,4, 1,6, 1,6 TDI, 1,9 TDI, różne części, wysyła, koziły montaż. Jelenia Góra, tel. 0788/71-05-55 **GI97LCRZM**

VW GOLF IV, BORA, 1998 r., 1,4 16V, 1,6 1,8 20V, 2,0 silniki, skrzynia bieg., maska, błotniki, lampy, zderzaki, drzwi, klapy tylne, pas przedni, szyby, zawieszanie przednie i tylne, felgi, półosie, airbagi, kubelkowe fotele, podłokietniki i inne. Polkowice, tel. 0513/31-69-76 **GG9YV93P**

VW GOLF IV, BORA, POLO, SHARAN, LUPO: zderzaki, reflektory, lampy tylne, Niemca, powiat dzierzoniowski, tel. 0885/83-88-38 **GG9C9C9J**

VW GOLF, CADDY, PASSAT, POLO, VENTO 1990/97 r., 1000 ccm, 1300 ccm, 1400 ccm, 1600 ccm, wtrysk, 1800 ccm, 1900 ccm, diesel, 1900 ccm turbo D: wszystkie części z rozbiorki, silniki, skrzynie biegow, elementy zawiesz, elementy ciepła nadwozia, elementy blacharki, poduszki pow. i inne. Opole, tel. 0504/23-33-92 **GI9JAWRY**

VW GOLF, JETTA: różne części mech i blach. Oleśnica, tel. 0713/45-42-43 **GI94FWKMH**

VW GOLF, JETTA 1986 r., 1600 ccm, różne części z demontażu. Wrocław, tel. 0667/98-95-43 **GI07WRYR**

VW GOLF, JETTA, VENTO, różne rozczniki i modele silniki, skrzynie biegow, drzwi, maski, szyby, lampy, osprzęt silników, komputery, rozruszniki, alternatory, amortyzatory, sprężyny, wahacze, ukł. hamulcowy, chłodnice, koła opony, fotele i inne, wysyła na cały kraj wysyła na cały kraj. Walbrzych, tel. 0600/23-70-25, 074/846-49-57, 074/846-49-58 www.darwod.autogielda.pl K10581029

VW GOLF, PASSAT, 1900 ccm, silnik, skrzynia bieg (5), osprzęt silnika. Grabów nad Prosną, powiat ostrowski, tel. 0699/77-61-54 **GG9JRJ7K**

VW GOLF, PASSAT, 1900 ccm, turbo D: elem. silnika. Szczepanów, powiat średzki, tel. 071/396-85-15, 0696/60-94-91 **GI94RP9KK**

VW GOLF, PASSAT, 1995/96 r., 1900 ccm, TDI: silnik, skrzynia bieg., pompa wtryskowa, alternatora, koło pasowe, sprzęgło, osprzęt silnika. Świerzawa, powiat zlotoryjski, tel. 0601/24-72-60 **GI97FCEX**

VW GOLF, PASSAT, SHARAN SYNCRON, 1991/99 r., 2800 ccm, VR6, TDI, AFN 110 gwolnica, automat skrzynia bieg., silnik, części silnika Sincro, miska olejowa, cewka, rury wodne, przeplywomierz pow., pompa oleju, paliwa, komputery silnika Legnica, tel. 0695/93-01-33 **GI943CHC3**

VW GOLF, POLO, 1998/00 r., 1400 ccm, 16V: silnik osprzęt silnika. Kamienna Góra, tel. 0697/97-15-73 **GG9JRJ7C**

VW JETTA, 1300 ccm: szyba przednia - 100 zł, silnik, skrzynie bieg (5), inst. gaz - 600 zł. Kamienna Góra, tel. 0665/89-97-62, 0516/33-44-12 **GG9PKNXX**

VW JETTA II, maska, błotniki, wzmożnienie czolowe, atrapa, reflektory, kierunkowskazy, zderzak szerokie. Wrocław, tel. 0603/66-97-27 **GI97FKEE**

VW JETTA II, maska, błotniki, wzmożnienie czolowe, atrapa, reflektory, kierunkowskazy, zderzak szerokie. Wrocław, tel. 0603/66-97-27 **GI97FKEE**

VW JETTA I, 1984 r., 1600 ccm, diesel: maska - 80 zł, reflektory + grill - 80 zł. Oborniki Śląskie, powiat trzebnicki, tel. 0506/33-41-59 **GI0C3TK3**

VW JETTA II, 1984/91 r., 1,3, 1,6, 1,8: różne części mech. i blacharskie, szyby, reflektory, silnik, rozrusznik, alternator, sprzęgło, skrzynia bieg., półosie, felgi, gaźnik, wtryski, ukł. hamulcowy, ukł. kierownicy, konsola, stacyjka, klamki, chłodnica, zderzaki, hak, husterka, inne. Legnica, tel. 0791/23-63-18, 0605/65-89-39 **GG9HFCEP**

VW JETTA, 1986/91 r., 1600 ccm, turbo D: drzwi, maska, szyby, lusterka, szyberdach, poduszki, wzmożnienie czolowe, zawieszanie, skrzynia bieg (5), półosie, belka tylna, silnik 1,8 GT, elem. wnętrza i inne. Kamienna Góra, tel. 0697/97-15-73 **GG9THN3J**

VW JETTA, 1990 r., 1800 ccm, pełny wtrysk: skrzynia bieg., półosie, sprzęgło, drzwi (4 szt.). Głogów, tel. 0784/18-82-61 **GI97XF9L**

VW JETTA, 1990/82 r., różne części Raciborowice Game, powiat bolesławiecki, tel. 0514/65-48-45 **GI07C7AA**

VW JETTA, 1991 r.: różne części z demontażu. Trzebnica, tel. 0606/28-75-78, 071/387-49-37, 0666/27-69-89 **GG9JRJ4M**

VW JETTA, 2003/08 r.: części mechaniczne, zawieszanie, elem. wnętrza, klimatyzacja i inne. Tel. 074/857-85-55 **GI9WTM3K**

VW LT, 2500 ccm, TDI: silnik, skrzynia bieg., osprzęt silnika. Sulów, powiat milicki, tel. 0782/82-84-82 **GI94PXR4H**

VW LT, 2500 ccm, 1991 r., 2400 ccm, diesel, skórzana kier., zaciski hamulcowe, rozrusznik, resory, most, wał, napęd, licznik, siedzenia, inne z demontażu. Wrocław, tel. 0506/81-45-99 **GI073MEC**

VW LT, 1993 r., 2400 ccm, diesel: skrzynia bieg. - 1 200 zł. Bielany Wrocławskie, tel. 0790/31-17-58 **GI07FHZE**

VW LT, 1998/01 r.: kanapa tylna, 3-osobowa, stan bdb. Świdnica, tel. 0788/13-04-14 **GG9L3RUX**

VW LT, 1999/05 r.: wszystkie części z demontażu. Legnica, tel. 0609/51-39-82 **GI0C37TA**

VW LT, 2001 r., 2500 ccm, TDI: rozrusznik - 260 zł. Bielany Wrocławskie, tel. 0790/31-17-58 **GI07FFNR**

VW LT, 2, 4 D, 2,4 TDI, 2,5 TDI: skrzynie bieg., na gwarancji - 1 300 zł, mozi, montaż. Pastuszyn, powiat nowosolski, tel. 0607/61-15-77 **GI0FR74**

VW LT, 28, 2400 ccm, diesel, silnik, stan bdb - 3 500 zł, silnik, po rem. kapitalnym - 4 500 zł, inne z demontażu. Wrocław, tel. 0504/02-18-36 **GG9PKNWF**

VW LT, 28, 1990 r., 2400 ccm, D: turbo D: różne części mech. i blacharskie, szyby, reflektory, silnik kpl., blok silnika, wał, łuki, głowica, pompa wtrysk., rozrusznik, alternator, skrzynia bieg., wał pędny, most tylny, ukł. kierownicy, stacyjka, kl

AUTOGIĘDŁA

VW PASSAT B5, 1998 r., 1900 ccm, TDI, srebrny met. kpl. drzwi lewe przednie i prawe przednie, stan bdb, kpl. silniki (90i 110 KM), kpl. dokumentacja, możliwość wysyłki Wrocław, tel. 07939147-05 G10F37AM

VW PASSAT, 1998 r., 1900 ccm, TDI, klamka lewa, zderzaki, lampy, grill. Wrocław, tel. 0666/70-76-06 G9A4NW

VW PASSAT B5, 1998 r., 1.8 E, 1.9 TDI, wzmocnienia, zderzaki, błotniki, maski, drzwi, lusterka, klapa tylna, chłodnica, wentylatory, wysłalczak klimatronic, zegary, silniczki nadmuchu, reflektory. Wrocław, tel. 0515/08-60-90 G194HLLP

VW PASSAT B5 KOMBI, 1998/05 r., 1900 ccm, TDI, silnik, osprzęt silnika, skrzynia bieg., półosie, zawrotnice, rozrusznik, kolumna McPhersona, zawieszanie, tapicerka, elem. blacharki, czwartki nadwozia. Środa Śląska, tel. 078365-04-77 G10PH4E

VW PASSAT B5, 1998 r., 1.9 TDI (110, 130 KM), 1.8 turbo E silniki, glowice, blok silnika, osprzęt silnika, turbina, skrzynie biegów, półosie, zawieszania, maska silnika, błotniki, reflektory, chłodnica, wzmocnienia, zderzak, obudowa filtra pow. airbag. Brzeg, tel. 0600/73-25-17 G93433VMT

VW PASSAT B5, 1999 r.: błotniki tylne. Dzierżoniów, tel. 0507/16-17-03 G197PFMAR

VW PASSAT B5 KOMBI, 1999 r., pasy, felgi, drzwi, reflektor lewy, Kłodzko, tel. 074/868-45-51, 0603/74-62-58 G10HHAAP

VW PASSAT B5, 1999 r., 120 tys. km, 1900 ccm, TDI, silnik kpl., rozrusznik, alternator, pasy przedni z chłodnicą, intercooler, pompa wtrysk., przepływomierz, filtr powietrza. Lubin, tel. 0782/56-73-16 G10HRAFY

VW PASSAT B5, 1999 r., 1900 ccm, TDI, 110 KM, zestaw do przerobienia wersji angielskiej, silnik, skrzynia bieg., szyby, koła, elem. blacharki, zderzaki, lusterka, fotele inne - 2.500 zł. Wrocław, tel. 0899/02-10-21 G10CX3FA

VW PASSAT B5, 1999 r., 1900 ccm, TDI, 130 KM, wszystkie części z demontażu, silnik, skrzynia bieg., osprzęt, elem. blacharki, zawieszania, szyby, koła, kopol, tapicerka i inne, możliwość wysyłki. Wrocław, tel. 0669/47-04-00 G19ENYJE

VW PASSAT B5, 1999 r., 1800 ccm, 8V: silnik - 1 200 zł, skrzynia bieg. - 800 zł, części silnika. Ziębice, powiat ząbkowski, tel. 0790/31-17-58 G10J7FR

VW PASSAT, 1999/04 r.: silniki, osprzęt silnika, zawieszenia, drzwi, zderzaki, lampy, szyby, napinacze pasów, airbagi, koła, wsporn. kierownicy, fotele, nagrzewnice, pasy, zamki, komputery, konsole, elem. plastikowe, przełączniki, czwartki nadwozia, dach, kołyska. Jelenia Góra, tel. 0781/38-65-87 G19TJCJMX

VW PASSAT B5, 2000 r., 1900 ccm, TDI: wszystkie części z demontażu. Legnica, tel. 0723/23-69-59 G10H3J3

VW PASSAT B5 SEDAN, 2000 r., 1800 ccm, benz., złoty metalik: wszystkie części z demontażu. Opole, tel. 077/464-33-52, 0503/50-17-42 G93P93X9

VW PASSAT, 2000/03 r., skrzynia bieg., zawieszanie, lusterka, klapy, błotniki, zderzaki, drzwi, maska, chłodnica, osłony intercooler, wzmocnienie czolowe, roleta, amortyzatory, zwrotnice, zaciski ham., podnośniki, zamki, półosie wahacza, belki inne. Wrocław, tel. 0602/26-76-79 G19EYWKX

VW PASSAT, 2001 r.: drzwi prawe przednie, drzwi lewe przednie. Bolesławiec, tel. 0680/55-99-25 G10EHYR

VW PASSAT B5 KOMBI, 2001 r., 1900 ccm, TDI: wyeczarzka tylna, czwartki nadwozia tylna, belka tylna uszkadz. Oborniki Śląskie, powiat trzebnicki, tel. 071/310-14-08, 0694/93-67-04 G194T93W9

VW PASSAT KOMBI, 2001 r., podsiłufka do wersji po liftingu, bez szyberdachu - 230 zł, Polanica-Zdrój, powiat kłodzki, tel. 0887/06-35-31, 0887/10-47-01 G194V3JNY

VW PASSAT B5, 2001 r., 1900 ccm, TDI, 130 KM: silnik, skrzynia bieg., trybionic, zawieszanie, drzwi, maska silnika, lampy tylne, błotniki, manualna skrzynia bieg., inne. Strzelin, tel. 0604/36-51-16 G1974THJJ

VW PASSAT B5, 2001 r.: amortyzatory, drzwi, szyby, wahacze, silniki, skrzynie biegów, maski, lampy, osprzęt silników, komputery, rozruszniki, alternatory, sprężyny, ukł. hamulcowy, chłodnica, koła, opony, fotele inne. Wałbrzych, tel. 0600/23-70-25, 074/846-49-57, 074/846-49-58 www.darwod.autogielda.pl K10687739

VW PASSAT, 2001 r., 1900 ccm, TDI kpl. przed. Wołów, tel. 0692/40-61-93 G197HSEYN

VW PASSAT B5, 2001/02 r., wahacz przedni, lewy (prosty), nowy - 100 zł, zbornik sprężniaczy, z pompką - 80 zł. Polanica-Zdrój, powiat kłodzki, tel. 0608/01-07-17 G10HTYYN

VW PASSAT, 2001/03 r.: części mechaniczne, silnik, skrzynia bieg., zawieszanie, szyby, elem. wnętrza, klimat. i inne. Tel. 074/857-85-55 G19WTM3A

VW PASSAT, 2001/03 r.: przysławka Quattro (Torsen CUB) Wrocław, tel. 071/341-56-58, 0600/71-28-00 G93XRX93

VW PASSAT KOMBI, 2001/04 r., poj. 1.9, 2.5: osprzęt silnika, skrzynia bieg., zawieszanie, lampy tylne, hak, drzwi, szyby, zbiorniczki, fotele, alufelg, chłodnica, pompa ABS, wahacze, zwrotnica, wsporn. kierownicy, listwy boczne, inne. Jelenia Góra, tel. 0790/31-23-80 G10KXCJM

VW PASSAT B5 FL, KOMBI, SEDAN, 2001/04 r.: części mechaniczne i blacharskie, błotniki, maski, zderzaki, zawieszania, szyby, silniki, skrzynie bieg., części do przekładki z wersji angielskiej, koła i inne. Kłodzko, tel. 072/57-35-93 G19HLLJM

VW PASSAT B5, 2001/04 r.: zderzak przedni - 170 zł. Środa Śląska, tel. 078365-04-77 G197RARWR

VW PASSAT B5, 2001/05 r., 1900 ccm, TDI, 130 KM: wszystkie części z demontażu. Legnica, tel. 0886/74-47-75 G197FTWPT

VW PASSAT B5, 2002 r.: skrzynia biegów AXV (131 KM), 5 biegów, gwarancja rozruchowa - 1.100 zł. Oleśnica, tel. 0501/27-21-81

VW PASSAT KOMBI, 2003 r. elem. plast. wnętrza, dach, inne. Siedliska, powiat legnicki, tel. 0888/01-02-12 G1093NHE

VW PASSAT, 2004 r. skrz. biegów (5), 101 KM, uszkodzony 4-ty bieg - 200 zł. Oleśnica, tel. 0501/27-21-81

VW PASSAT B6, 2006 r., 2000 ccm, TDI: silnik, skrzynia bieg. - 5 000 zł. Miłicz, tel. 0606/97-15-43 G93CFPW9

VW PASSAT, 2007 r.: wzmocnienie przednie, chłodnica, reflektory, zderzaki, błotniki i inne części. Tel. 0608/40-58-27 G93CFPW4

VW PASSAT, 2007 r.: maska przednia, drzwi lewe przednie. Bolesławiec, tel. 0880/55-99-25 G10HF33

VW PASSAT B6, 2007 r.: maska silnika, błotniki, biseknonowe reflektory, wzmocnienie z 3 chłodnicami, wsporn. kierownicy, rurki klimatyzacji, filtr powietrza, nadwozie, obud. pod silnik. Lubin, tel. 0695/72-43-14, 0507/48-69-44 G93HFHCFM

VW PASSAT B6, 2007 r.: maska silnika, błotniki, biseknonowe reflektory, wzmocnienie z 3 chłodnicami, wsporn. kierownicy, rurki klimatyzacji, filtr powietrza, nadwozie, obud. pod silnik. Lubin, tel. 0695/72-43-14, 0507/48-69-44 G93HFHCFM

VW PASSAT B6, 2007 r.: różne części mech. i blacharskie. Wołów, tel. 0606/32-29-96 G10FEAAT

VW PASSAT B6, 2008 r., : różne części mechaniczne. Wrocław, tel. 0692/70-77-33

VW PASSAT B6, GOLF III KOMBI, SEDAN, 1990/97 r., 1.4, 1.6, 1.6 TDI, 1.9 TD: różne części, wysyłka, możliwy montaż. Jelenia Góra, tel. 0788/71-05-55 G197JRAZT

VW PHAETON, 2001/05 r.: zderzak przedni - 450 zł. Środa Śląska, tel. 078365-04-77 G197RERFC

VW POLO, maski silnika, błotniki, reflektory, wzmocnienia przednie, chłodnica, zawieszania, belki, zderzaki. Tel. 0608/40-58-27 G93CFPPH

VW POLO, wszystkie części z demontażu. Grodzice, powiat zlotoryjski, tel. 0784/45-97-58 G10C9NFX

VW POLO, 1400 ccm, TDI, 75 KM, silnik, kpl., w całości lub na części - 1 600 zł. Kłodzko, tel. 0603/68-57-99 G10HTYJJ

VW POLO: różne części z demontażu aut spraw z Zachodu Lipiny, tel. 068/388-60-01, 0511/94-45-55, 0500/63-05-03 G194HJFYR

VW POLO, 1900 ccm, diesel, 5-bieg, stan bdb: różne części. Lubin, tel. 0725/47-83-20 G10HY3RT

VW POLO, reflektory, 2 szt. - 120 zł, grill - 100 zł, elem. blacharki. Środa Śląska, tel. 0782/40-12-22 G197EP3PE

VW POLO, różne roczniki i modele: silniki, skrzynie biegów, drzwi, maski, szyby, lampy, osprzęt silników, komputery, rozruszniki, alternatory, amortyzatory, sprężyny, wahacze, ukł. hamulcowy, chłodnica, koła, opony, fotele i inne, wysyłka na cały kraj. Wałbrzych, tel. 0600/23-70-25, 074/846-49-57, 074/846-49-58 www.darwod.autogielda.pl K0580919

VW POLO, 1900 ccm, SDI: silnik kpl. z demontażu. Wołów, tel. 0692/40-61-93 G93HA3AF

VW POLO: elem. skrzyni bieg. (nowe i używane), skrzynia bieg. manualna i automat. Wrocław, tel. 0781/05-42-97 G93HTMPT

VW POLO, silniczki wycieraczki szyby tylnej - 30 zł. Wrocław, tel. 0665/65-32-68 po godz. 18 G10A9K4C

VW POLO, 1986 r., 1300 ccm, benz.: lampy tylne, alternator, rozrusznik, inne. Bolesławiec, tel. 0602/23-29-81 G93THMY4

VW POLO, 1988/93 r., 1.0, 1.3, wszystkie części, wysyłka, możliwy montaż. Jelenia Góra, tel. 0788/71-05-55 G1974TNC

VW POLO, 1988/93 r., 1.0, 1.3, 1.4 E, D: różne części mech. i blacharskie, szyby, reflektory, silnik kpl., blok silnika, glowica, pompa wtrysk., gaznik, rozrusznik, alternator, sprzęgło, skrzynia bieg., półosie, felgi, ukł. kierownicy, stacyjka, chłodnica, zderzaki, lusterka i inne. Legnica, tel. 0791/23-63-18 G197FK3Y4

VW POLO FOX, 1989 r., wszystkie części z demontażu. Olesza Podgórska, powiat lwówecki, tel. 0668/30-42-88 G197LCYMJ

VW POLO, 1990/93 r., 1400 ccm, diesel: silnik i inne. Głucholazy, powiat nyski, tel. 077/439-15-14, 0661/11-32-41 G93WRVLC

VW POLO, 1990/94 r.: różne części. Chojnow, powiat legnicki, tel. 0602/58-63-39, 0608/58-41-30 G93PKMY

VW POLO, 1991 r.: reflektory. Wrocław, tel. 0666/70-76-06 G93A4PX3

VW POLO, 1991 r., 1300 ccm: różne części z demontażu. Zagrodno, powiat zlotoryjski, tel. 0601/07-36-48 G93NPLX4

VW POLO, 1991/94 r.: zderzaki. Paczków, powiat nyski, tel. 0511/71-50-90 G18ZMFLW

VW POLO COUPE, 1992 r., 1300 ccm: różne części z demontażu Chojnow, powiat legnicki, tel. 0795/32-29-20 G197EP3C4

VW POLO, 1992 r., 1400 ccm, diesel: różne części z demontażu. Jelenia Góra, tel. 072/172-16-66 G194CLFXL

VW POLO, 1992 r., 1100 ccm, Wtrysk: silnik + skrzynia bieg., stan bdb - 400 zł. Kępno, tel. 0608/23-11-39 G93PKMY9

VW POLO FOX, 1992 r.: różne części z demontażu. Wolsztyń, tel. 0661/73-53-81 G93RJP9M

VW POLO, 1992/94 r.: różne części z demontażu. Kłodzko, tel. 0793/58-88-46 G109LWWH

VW POLO FOX COUPE, 1993 r., czerwony: maska - 100 zł, drzwi prawe kpl. - 120 zł, klapa tylna z szybą - 150 zł, rozrusznik - 80 zł, alternator - 70 zł, komputer - 100 zł i inne. Krośnice, powiat milicki, tel. 072/122-84-67 G10APMNH

VW POLO, 1993 r., 1400 ccm, diesel: różne części z demontażu. Trzebnica, tel. 071/387-49-37, 0606/28-75-78, 0666/27-69-89 G93RJP9J

VW POLO, 1993/01 r.: wszystkie części z demontażu. Raborowice Come, powiat bolesławiecki, tel. 0514/65-48-45 G1949F99P

VW POLO, 1993/94 r., 1400 ccm, diesel, skrzynia bieg. - 300 zł. Jelenia Góra, tel. 0608/84-90-36 G93RJP9H

VW POLO KOMBI, 1994 r., 1800 ccm, benz., silnik, chłodnica, maska silnika, drzwi, klapa tylna, belka tylna, błotniki przednie, lampy Mrokocin, powiat ząbkowski, tel. 072/185-37-03 G1049F77

VW POLO KOMBI, 1994 r., 1400 ccm, diesel, silnik, zawieszania, maska, błotniki, zderzaki, drzwi, szyby, podsiłufki pow., elem. cięte, elem. wnętrza, chłodnica. Wrocław, tel. 0517/03-90-12, 0505/00-42-97 www.automodel.autogielda.pl/automodel@interia.pl K10371469

VW POLO, 1994/04 r.: maska, błotniki, zderzak, reflektory, kierunkowskaz, airbag, wzmocnienie czolowe, chłodnica. Wrocław, tel. 0603/66-97-27 G197KFEF9

VW POLO, 1994/04 r.: maska, błotniki, zderzak, reflektory, kierunkowskaz, airbag, wzmocnienie czolowe, chłodnica. Wrocław, tel. 0603/66-97-27 G197KFEF9

VW POLO, 1994/08 r., 1.0, 1.3, 1.4, 1.6: wszystkie części mech. i blach. Leszno, tel. 0505/05-90-51 G19A7M3A

VW POLO, 1994/96 r., 1.8, 1.9, 2.0 E, D, TD, VR6: różne części mech. i blacharskie, szyby, reflektory, silnik kpl., blok silnika, glowica, pompa wtrysk., gaznik, rozrusznik, alternator, sprzęgło, skrzynia bieg., półosie, felgi, ukł. kier., stacyjka, chłodnica i inne. Legnica, tel. 0791/23-63-18, 0665/84-23-61 G93FHCEC

VW POLO FN, 1994/98 r., 1400 ccm, różne części, wysyłka, możliwy montaż. Jelenia Góra, tel. 0788/71-05-55 G197LWJ4T

VW POLO, 1994/98 r., różne części z demontażu. Kłodzko, tel. 0793/58-88-46 G109LWLXL

VW POLO, 1994/99 r., 1.0, 1.4: silniki, skrzynia bieg., przekładnie kier., zawieszania, możł. montaż. Jelenia Góra, tel. 0788/71-05-55 G10A7CN7

VW POLO, 1994/99 r., 1000 ccm, 1400, 1600: różne części mech. i blach. Wrocław, tel. 0601/96-67-37 G197JEXCX

VW POLO, 1995 r., 1400 ccm, benz.: wszystkie części z demontażu. Pleszew, tel. 0606/32-31-21 G97T3XYW

VW POLO, 1995 r., 1000 ccm, wtrysk silnika - 800 zł. Ziębice, powiat ząbkowski, tel. 0790/31-17-58 G10J7R4A

VW POLO, 1996 r., 1400 ccm, benz.: silnik, błotniki, zderzaki, lampy tylne, drzwi, klapa tylna, automat skrzynia bieg. Oborniki Śląskie, powiat trzebnicki, tel. 0693/07-54-18 G197MJFKE

VW POLO, 1996 r.: szyberdach. Opole, tel. 077/464-33-52, 0503/50-17-42 G93P93TJM

VW POLO, 1996 r.: wszystkie części z demontażu. Pomanów Dohy, powiat ząbkowski, tel. 0602/31-49-42 G104FTYL

VW POLO, 1996 r., 1400 ccm, benz.: silnik, zderzaki, lampy, wzmocnienie czolowe, chłodnica, kierunkowskaz, klapa tylna. Wilkos Wielki, powiat dzierżoniowski, tel. 0609/12-02-02, 0885/83-88-38 G10F7X7X

VW POLO, 1996 r., błotnik, lampy tylne, klapa tylna, zderzaki. Wrocław, tel. 0515/08-60-90 G934H4Y9M

VW POLO, 1996/97 r., 1.0, 1.4, 1.6: części z demontażu. Wrocław, tel. 0604/63-62-41, 0514/26-62-41 G93THMML

VW POLO, 1997 r., benz., poj. 1.0, 1.6: wszystkie części z demontażu. Bolesławiec, tel. 0889/91-75-52 G93PKMTM

VW POLO, 1997 r., 1900 ccm, SDI, wszystkie części z demontażu. Chojnow, powiat legnicki, tel. 0608/58-41-30 G197CX7X7

VW POLO N6, 1997 r., 1900 ccm, SDI, 5-drzwiowy: silnik, stan bdb - 1 100 zł, drzwi prawe przednie i tylne, zderzaki, wzmocnienie, chłodnica, lampy, zawieszania, lusterka, mechanizmy elektr., airbag, komputer, półosie, wsporn. kierownicy i inne. Mierzwice, powiat legnicki, tel. 0667/35-94-70 G10CX79F

VW POLO, 1997 r., do wersji 5-drzwiowej: fotele z zagłobkami, tapicerka drzwiowa. Olawa, tel. 0504/27-51-21 G197R7JRW

VW POLO, 1997 r., 1000 ccm, benz., glowica, skrzynia bieg., lampy, wzmocnienie, półosie, zderzaki, serwo, chłodnica, wentylatory, poduszki, zbiorniczki i inne. Polanica-Zdrój, powiat kłodzki, tel. 0887/10-47-01, 0887/06-35-31 G10A7A4K

VW POLO, 1997 r.: reflektory, lampy tylna. Trzebnica, tel. 0502/68-06-57 G197KFCN7

VW POLO, 1997/00 r., 1900 ccm, TDI: wtryskiwacze. Wrocław, tel. 0666/70-76-06 G93A4P7L

VW POLO, 1998 r., 1900 ccm, SDI, wszystkie części. Chojnow, powiat legnicki, tel. 0608/58-41-30 G197CLCYH

VW POLO, 1998 r., 1700 ccm, SDI: wszystkie części z demontażu Chojnow, powiat legnicki, tel. 0880/33-08-93 G197LXP9A

VW POLO, 1998 r., 1.0, 1.4, 1.9: drzwi, maski, klapy, błotniki, zderzaki, ABS, skrzynia bieg., silniki, felgi, fotele, lusterka, zamki, chłodnica, mechanizmy, liczniki, zbiorniki paliwa, wahacze, rozruszniki, alternatory, szyby, wzmocnienia, kolumna McPhersona, powiat lwówecki, tel. 0668/30-42-88 G109T7YR

VW POLO, 1998 r., 1400 ccm, 16V: błotniki, drzwi, maska silnika, zderzaki, grill, szyby, el. reg. lusterka, wzmocnienie, chłodnica, silnik, osprzęt silnika, zawieszanie, belka tylna z ABS, pompa paliwa, pompa ABS, komputer, licznik, przełącznik, klamki, stacyjka, przekł. kier. inne. Kamienna Góra, tel. 0697/97-15-73 G93THMW7

VW POLO, 1998 r., 1400 ccm, benz., 5-drzwiowy: wszystkie części z demontażu. Kłodzko, tel. 0603/67-56-21 G103L377

VW POLO FN, 1998 r., 125 tys. km, 1700 ccm, SDI: wszystkie części. Kłodzko, tel. 0605/60-07-14 G10C3CPC

VW POLO, 1998 r., 1400 ccm, benz., do wersji 3-drzwiowej: silnik, skrzynia bieg., zawieszanie, drzwi, klapa tylna, błotniki tylne, fotele, elem. plast. wnętrza. Mirk, powiat lwówecki, tel. 0691/41-15-04 G10A773L

VW POLO, 1998 r.: wszystkie części z demontażu. Wrocław, tel. 071/724-52-00

VW POLO, 1998/99 r.: wszystkie części z demontażu. Nowa Ruda, powiat kłodzki, tel. 0665/62-06-40 G197KWKJY

VW POLO, 2000/01 r., benz., diesel, wszystkie wersje silnikowe. części blacharskie (odkręcane i cięte), części mechaniczne (zawieszania kompletne i w detalach), skrzynie biegów, silniki i osprzęt, chłodnice, elementy wnętrza i plastikowe, poduszki, tapicerki i inne. Mirk, powiat lwówecki, tel. 0600/05-33-82 w godz. 7-17, 0665/64-09-98 I10FTKFY

VW POLO, 2001 r.: zderzak przedni - 200 zł. Tel. 071/383-45-05, 0793/22-50-17 G197EFCHE

VW POLO, 2001/05 r.: błotniki przednie. Bolesławiec, tel. 0791/23-92-64 G94MTMCF

VW POLO, 2002 r.: maski silnika, błotniki, wzmocnienie przednie, chłodnica, reflektory, belki i inne. Tel. 0608/40-58-27 G93CFPNW

VW POLO, 2002/08 r., TDI, obud. filtra pow. z przepływomierzem, intercooler, lampy tylne. Olawa, tel. 071/303-89-80, 0604/85-40-04 G109LP4Y

VW POLO CLASSIC, 2004 r.: maska, błotniki, reflektory, wzmocnienie czolowe, airbag, zderzaki, kierunkowskaz, chłodnica, lampy tylne. Wrocław, tel. 0603/66-97-27 G10HW7WM

VW POLO, 2007 r., 1400 ccm, benz., chłodnice (wody i klimat.), wentylator. Opole, tel. 0880/18-08-92 G1947M3RW

VW POLO, 2008 r., 1200 ccm, benz., srebrny: zderzak przedni, katalizator, drzwi lewe przednie. Zgorzelec, tel. 0510/11-22-17 G1073XHN

VW POLO, 2009/10 r., 1200 ccm, benz., różne części mech. i blacharskie, elem. wnętrza i zawieszania, możł. transport. Wrocław, tel. 0889/87-18-39, 0889/87-20-53 G10FY4YF

VW SANTANA: wszystkie części z demontażu. Lwówek Śląski, tel. 0668/30-42-88 G94YPMHW

VW SCIROCCO, 1990 r., wszystkie części z demontażu. Kłodzko, tel. 0886/63-18-30 G10HYAKE

VW SHARAN, 1900 ccm, TDI: wszystkie części z demontażu. Grabów nad Prosną, powiat ostrzeszowski, tel. 0698/77-61-54 G93RJNXX

VW SHARAN, 2800 ccm, VR6: silnik, alternator, rozrusznik, kolektor, tarcza + docisk sprzęgła, komputer, przepływomierz, tarcze i kloki ham., półosie, pompa wspomagania wahacza, nagrzewnica, kolektory i inne. Kamienna Góra, tel. 0697/97-15-73 G93THMRC

VW SHARAN: elem skrzyni bieg. (nowe i używane), skrzynia bieg. manualna i automat. Wrocław, tel. 0781/05-42-97 G93THMR7

VW SHARAN, 1995/00 r., TDI: silnik, części mechaniczne, zawieszanie, elem. wnętrza, klimatyzacja, szyby i inne. Tel. 074/857-85-55 G19WTM33

VW SHARAN, 1995/00 r., 1900 ccm, TDI: silnik + skrzynia bieg., osprzęt silnika, drzwi, zderzaki, klapa tylna, inne. Bolesławiec, tel. 0662/48-83-64 G194RP9PT

VW SHARAN, 1995/05 r.: silniki 1.9 TDI 90, 110, 115 i 130 KM), automat. i manualne skrzynie bieg., zawieszania, maski, drzwi, błotniki, zesławy do przerobienia wersji angielskiej, możł. montażu, gwarancja. Gostynin, tel. 0603/49-88-32 G109LPPA

VW SHARAN, 1995/99 r., 1.9 TDI, 2.0 E: różne części mech. i blacharskie, szyby, reflektory, silnik, blok silnika, wał, łożki, glowica, pompa wtrysk., rozrusznik, alternator, sprzęgło, skrzynia bieg., półosie, ukł. wtryskowy, stacyjka, chłodnica, zderzaki, lusterka i inne. Legnica, tel. 0791/23-63-18 G10A49E

VW SHARAN, 1995/99 r., 1900 ccm, TDI (12) 90 KM, silnik 90 KM, szyby, maska, błotniki, chłodnica, czwartki przednie i tylne, dach do wersji z szyberdachem, drzwi, fotele przednie kapitańskie, pompa wtrysku, sprzęgło, stacyjka, wahacze, zaciski ham., układ wydechowy, airbag, komputer, pasy bezp. i inne, szybka wysyłka na całą Polskę. Świdnica, tel. 0600/28-37-55, 0660/31-40-31 www.auto-czesci.autogielda.pl/ auto-czesci@o2.pl K1218079

VW SHARAN, 1996/00 r., 1900 ccm, TDI: silniki, skrzynie biegów, turbiny, półosie, pompy wtrysku, pompy wspomagania kier., alternatory, rozruszniki, kompresory klimat., zawieszania, maski, błotniki, zderzaki, drzwi, szyby, poduszki pow., elem. cięte, elem. wnętrza, chłodnica. Wrocław, tel. 0517/03-90-12, 0505/00-42-97 www.automodel.autogielda.pl/automodel@interia.pl K10371449

VW SHARAN, 1996/99 r., VR6, TDI: silnik, skrzynia bieg., wzmocnienie, zderzaki, klimat., nadkoła, lampy, błotniki, chłodnica, roleta bag., grill, kierunkowskaz, lampy, elem. wnętrza, wał, łożki, przepusznika, obudowa filtra powietrza, podsiłufka, przepływomierz, inne. Legnica, tel. 0606/75-68-23 G93FHCAAM

VW SHARAN, 1997 r., 2000 ccm, benz.: różne części mech. i blacharskie, silnik, skrzynia bieg. Kościan, tel. 0609/78-36-02 G93LRNLR

VW SHARAN, 1997 r., poj. 1.9, 2.0, 2.8: silniki, skrzynia bieg. (5), maska, błotniki, zderzaki, pasy przedni, lampy, szyby, drzwi, klapa tylna, zawieszanie, przekł. kierownicza, airbagi, konsola, alufelgi, inne. Polkowice, tel. 0513/31-69-76 G93THMRN

VW SHARAN, 1997 r., drzwi, maski, reflektory, wzmocnienie przednie, zderzaki, halogeny. Wrocław, tel. 0515/08-60-90 G194HELRL

VW SHARAN, 1998 r.: wszystkie części z demontażu. Strzelin, tel. 0600/57-09-58 G10ARLAK

VW SHARAN, 1998 r., 1900 ccm, TDI: różne części z demontażu. Wrocław, tel. 0604/63-62-41, 0514/26-62-41 G197CJFTK

VW SHARAN, 1998 r.: różne części blacharskie. Wrocław, tel. 0880/12-33-87 G197RXTEM

VW SHARAN, 1998/00 r., 1900 ccm, TDI: zderzak, lampy tylne, wtryskiwacze. Wrocław, tel. 0666/70-76-06 G93A4PAE

VW SHARAN, 1998/03 r., 1.9 TDI, 2.0, 2.3: drzwi, maski, klapy, błotniki, ABS, zderzaki, skrzynia bieg., silniki, fotele, lusterka, zamki, liczniki, mechanizmy, wahacze, rozruszniki, alternatory, szyby, wzmocnienie, kolumna McPhersona, pompa paliwa, wspomaganie, inne. Dzierżoniów, tel. 0694/00-10-00, 0600/60-86-09 G10EHJFT

VW SHARAN, 1998/04 r., 1900 ccm, TDI, tylne fotele (stary i nowy model), silnik 1.9 TDI, drzwi, lusterka, hak odpinany, szyby, lampy, maska, klapa tylna, felgi stalowe i aluminiowe 15 i 16", inne części. Bolesławiec, tel. 0788/67-79-44 G197LTLJP

VW SHARAN, 2000/08 r.: części mechan., zawieszanie, elem. wnętrza, szyby i inne. Tel. 074/857-85-55 G19WTM34

VW SHARAN, 2001 r., zderzaki (przedni i tylny). Wilków Wielki, powiat dzierżoniowski, tel. 0609/12-02-02 G93HA37F

VW SHARAN, 2002 r.: chłodnica klimat., prasty, tarcze ham. Bolesławiec, tel. 0792/33-46-44 G93RJNRP

VW SHARAN, 2002 r., 1900 ccm, 116 KM: skrzynia biegów (6), pasage do Forda Galaxy, Seata Alhambry - 900 zł. Świebodzin, tel. 068/381-31-90, 0501/09-13-72 G10EH97E

VW SHARAN, 2005 r.: zderzak przedni. Opole, tel. 077/464-33-52, 0503/50-17-42 G197CXMMW

VW SHARAN, GALAXY, 2000/05 r., 1900 ccm, TDI, maski, lampy, zderzaki, chłodnica, szyby, zawieszania, półosie, skrzynie bieg., siedzenia,

FOTO VW TRANSPORTER T5, 2003/08 r., nowy model: lampy, obciążeniowa, zawieszania, szyby fotochromowe, fotele, alufelgi, silnik 1,9, 2,5 TDI, 86 KM, 105 KM, 131 KM, 174 KM, wnętrze Multivan, Caravelle i inne części z demontażu, faktury VAT, wysyłka www.vw15.pl Legnica, tel. 0501/33-00-09 części@vw15.pl IIOFXRNR

VW TRANSPORTER T5, 2004 r., 2500 ccm, TDI: pompa wosm. kier., po regeneracji, na gwarancji - 800 zł. Wrocław, tel. 0608/84-46-03 G197NMHX7

VW TRANSPORTER T5, 2005 r., reflektory - 400 zł. Kłodzko, tel. 0605/60-07-14 GIO7TKAT

VW TRANSPORTER T5, 2005 r.: drzwi boczne prawe, rozsuwane, kolor srebrny. Wrocław, tel. 0693/21-67-36 GIOA7KPM

VW VENTO, wszystkie części z demontażu. Raobitowice Góme, powiat bolesławiecki, tel. 0514/65-48-45 GIO9CNMM

VW VENTO kpl. przód. Wołów, tel. 0692/40-61-93 G197H9EYX

VW VENTO, maska, zderzak, blotniki, wzmacnienie przednie, atrapa, reflektory, kierunkowskazy i inne. Wrocław, tel. 0601/52-21-76 G197HTE3A

VW VENTO, klapa tylna, zderzak tylny, pas przedni, skrzynia bieg Zgorzelec, tel. 0691/54-55-53 GIOA7WVWV

VW VENTO, 1990/96 r., wszystkie części z demontażu Grodzic, powiat zlotoryjski, tel. 0784/45-97-58 GIO9CNPW

VW VENTO, 1991/97 r., różne części z demontażu. Kłodzko, tel. 0793/58-88-46 GIO9LWVX7

VW VENTO, 1992 r., 1900 ccm, turbo D, różne części z demontażu. Bolesławiec, tel. 0609/53-53-05 GIOE4H7

VW VENTO VR6, 1992, 2800 ccm: silnik, pompa wosm. kierownicy, pompa ABS, alternator, rozrusznik, komputer, przepływomierz, larterca + dodatek sprzęgła, pompa wosm. ABS, tarcze ham., półosie, kolektor wydechowy i inne. Kamienna Góra, tel. 0697/97-15-73 GG9THMK7

VW VENTO, 1992 r., 1800 ccm, benz.: chłodnica, zderzak tylny, lampy, różne części mech. i blach., inne. Wrocław, tel. 0695/82-86-33 G197ATKYW

VW VENTO, 1992/96 r., 1,8, 1,9, 2,0, TD, TDI, różne części mech. i blacharskie, szyby, reflektory, silnik kpl., blok silnika, wał łożki głowicy, pompa wtrysk., rozrusznik, alternator, skrzynia bieg., ukł. kierownicy, stacky, klamki, chłodnica, zderzak, lusterka, inne. Legnica, tel. 0791/23-63-18 G197FK43C

VW VENTO, 1992/97 r., 1,8, 1,9TD, silnik 1,8, 4wartki, chłodnice, drzewa, lusterka, wózki, wahacze, zwrotnice, półosie z przegubami: kolumny McPhersona, amortyzatory, sprężyny, belki tylny, alternator, rozrusznik, komputery, przekładnia kier., pompa wosm., felgi stalowe 14 inne, możliwość wysyłki. Świdnica, tel. 0600/28-37-55, 0660/31-40-31 www.auto-czesci.autogielda.pl auto-czesci@o2.pl K199RWC

VW VENTO, 1993 r., 1800 ccm, benz.: wszystkie części z demontażu. Brzeg, tel. 0668/01-22-68 GIOHCXKX

VW VENTO GL, GT, 1993/84 r., 2000 ccm, 1800 ccm: części z demontażu. Wrocław, tel. 0604/63-62-41, 0514/26-62-41 G19AXAAY

VW PASSAT B4, B5 SEDAN, KOMBI, 1994/00 r., poj. 1,9 TDI, 2,0 E, 1,9 TDI, 2,5 V6: silniki, osprzęt silnika, skrzynia bieg., półosie, maska, blotniki, zderzak, wzmacnienia, chłodnice, lampy, grill, drzwi, szyby, lustro, zszperdach, zamki, klamki, zawieszanie, 4wartki nadwozia. Bolesławiec, tel. 0601/79-47-44 GG9KHJML

WARTBURG GOLF, wszystkie części z demontażu. Lwówek Śląski, tel. 0668/30-42-88 GIOHKKRK

WINDA ZALADOWCZA, elektryczno-hydrauliczna, pro. USA, może być dla inwalidów - 2.990 zł. Jelenia Góra, tel. 0604/35-22-07, 0605/14-58-94 GG4LCTF3

WINDA ZALADOWCZA, hydroklapa, do zamontowania na samochodzie - 2.000 zł. Wrocław, tel. 0504/09-07-28 GIO9LWPH

WÓZEK WIDLOWY, silnik Perkins, po rem. kaptalnym - 3.800 zł. Jędrzejów, tel. 0608/66-19-13 GIO4XLJA

WÓZEK WIDLOWY, widy, dł. 120 cm - 520 zł. Ostreszów, tel. 0603/75-03-04 GG9R7PYN

WÓZEK WIDLOWY, udźwig do 2,5 t. widy, dł. 120 cm - 600 zł. Strzegom, powiat świdnicki, tel. 074/854-35-04, 0609/42-37-49 GIOAPXCK

WÓZEK WIDLOWY, widy, pełna hydrauliczna - 3.900 zł. Szprotawa, powiat zagański, tel. 0889/99-19-51 GIOCAYPH

WÓZEK WIDLOWY BALKANCAR, silnik Perkins, 3-cylindrowy, po rem. kapitalnym, może dowozić rozruch - 3.600 zł. tel. 0603/80-40-85, 071/310-15-94 G197HT7P7

WÓZEK WIDLOWY BALKANCAR DV 1733, pompa hydrauliczna - 200 zł. Sobótka, powiat wrocławski, tel. 0793/58-86-32 GIO49HTC

WÓZEK WIDLOWY BALKANCAR DV 1733, pompa wtryskowa, 3-cylindrowa po regeneracji - 1.000 zł. Wrocław, tel. 0508/18-06-55 GIOCXPFX

WÓZEK WIDLOWY GPW, ony. lapy - 300 zł. Dzierżoniów, tel. 074/837-17-95 G197JE93L

ŻUK, rozrusznik - 200 zł. bębny ham., linki, sześciang. ham., skrzynia bieg. - 150 zł. 2 chomiki kpl. do skrzyni bieg. Bystrzyca, powiat olawski, tel. 071/313-03-62 GG9H9YR4

ŻUKA-11, różne części z demontażu. Oleszna Podgórska, powiat lwówecki, tel. 0668/30-42-88 G194MMHY

ŻUK, różne części z demontażu. Ząbkowice Śląskie, tel. 0885/39-33-55 GG9RKTJ4

ŻUK SKRZYŹNIOWY, 1988 r., 2200 ccm: silnik - 500 zł, skrzynia bieg. - 250 zł, chłodnica - 140 zł, koła, 16" - 100 zł/zst., resory - 150 zł/zst., wał napędowy - 150 zł, most - 300 zł, planekda - 200 zł, rozrusznik - 150 zł, alternator - 100 zł i inne. Krośnice, powiat milicki, tel. 0721/284-87 GIOHLCY

SAMOCHOODY NA CZĘŚCI

ALFA ROMEO 146, 2000 r., 100 tys. km, 1600 ccm, Twin Spark, 16V, bordowy metalik, uszkodzona przednia lewa strona, bogate wyposaż., pełna dokumentacja, zarejestr., ważne OC, zdekompletowany - 2.950 zł. Wrocław, tel. 0669/47-04-00 G197PFLH9

ALFA ROMEO 146, 2000 r., 1600 ccm, Twin Spark, bordowy, zdekompletowany, kpl. dokumentacja, zarejestr. w kraju, ważne OC - 1.500 zł. Wrocław, tel. 0889/02-10-21 GIOCX3JP

ALFA ROMEO 158, 1999/00 r., 2400 ccm, JTD, srebrny met., zdekompletowany, kpl. dokumentacja, zarejestr., ważne OC - 2.500 zł. Wrocław, tel. 0669/47-04-00 GIOEPPKY

ALFA ROMEO 158, 1999/00 r., 2400 ccm, JTD, srebrny met., zdekompletowany, bogate wyposaż., kpl. dokumentacja, zarejestr., w całości lub na części - 5.500 zł. Wrocław, tel. 0889/02-10-21 GIOEPPKT

AUDI 100 C4, 1991 r., 2800 ccm, benzyna, zdekompletowany, zarejestr. w kraju, ważne OC - 1.500 zł. Wrocław, tel. 0669/47-04-00 G197PFLJ9

AUDI 80 B3, 1987 r., 1800 ccm, benz. inst. gaz, w całości lub na części - 1.100 zł. Krukow, powiat świdnicki, tel. 074/858-01-92, 0513/70-94-17 G194LYKKK

AUDI 80 B3, 1989 r., 1800 ccm, benz., zły met., wosm. kierownicy, hak - 900 zł. Wrocław, tel. 0504/20-18-36 GIO3CPKN

AUDI 80 B3, 1991 r., 1800 ccm, benz., czarne, na części lub do remontu - 1.500 zł. Szklary, powiat nyski, tel. 0502/56-35-51 GIOHYCKY

AUDI A4, 1996 r., 1800 ccm, turbo D, zdekompletowany - 1.500 zł. Glogów, tel. 0608/22-41-97, 076/742-51-25 GIOCLN43

AUDI A4 SEDAN QUATTRO, 1997 r., 2800 ccm, benzyna, czarny metalik, 4-drzw., wersja angielska, wyłączenie na części, napęd 4x4, garazowany, serwisowany, sprzedawczy, ABS, alufelgi, centralny zamek, el. szyby, el. lusterka, klimatronic dwustopniowy, 2 pod. pow. reg. kierownicy, tapicerka welurowa, tempomat, wosm. kier. - 5.490 zł, uszkodzona tylna lampą i przerysowany zderzak. Świdnica, tel. 0600/28-37-55 www.auto-czesci.autogielda.pl auto-czesci@o2.pl K10653550

AUDI A6 AVANT SEDAN, 1998 r., 2800 ccm, benz., wersja angielska - 5.600 zł. Legnica, tel. 0886/74-47-75 G197PLYPH

AUDI A6 SEDAN, 2000 r., 1800 ccm, turba, srebrny, ABS, el. szyby, el. lusterka, klimat., ksenony, alufelgi, stan blacharki bdb, bez prawa rejestracji, spraw. z Anglii - 8.000 zł. Wrocław, tel. 0609/90-64-69 GIO4PALF

AUDI A8, 2000 r., srebrny, stan bdb, w całości lub na części - 4.200 zł. Jelenia Góra, tel. 0788/71-05-55 G197NTAYM

BMW 320 E-36 CABRIO, 1997 r., 2000 ccm, benz., czarny met., zdekompletowany - 2.990 zł lub zamienie na inny, może być uszkodzony Jelenia Góra, tel. 0604/35-22-07, 0605/14-58-94 GG94TTKNT

BMW 525 E-39, 1998 r., 2500 ccm, wszystkie elektr. dodatki, wersja angielska - 4.500 zł. Nowa Wieś, powiat krotoszyński, tel. 0888/86-84-92 GIOHYALA

BMW 535, 1993 r., 3500 ccm, benz., inst. gaz, grafiony, w całości lub na części - 3.100 zł. Wrocław, tel. 0507/97-53-98 GIOH9EJ3

CHEVROLET SEO, 1992 r., 1600 ccm, 16V, biały, na części - 1.200 zł. Wrocław, tel. 0507/97-53-98 GIOEKWAE

CHRYSLERES, 1989 r., 2500 ccm, w całości lub na części - 1.400 zł. Olesnica, tel. 071/398-84-01 GIO4XFNNX

CHRYSLER VOYAGER, 1989 r., 3300 ccm, benz., w całości lub na części, brak przeglądu i OC, silniki skrzynia bieg. w bdb stanie - 1.000 zł. Wrocław, tel. 0518/05-82-85 GIOHCRKT

CITROEN SAXO, 1997 r., 120 tys. km, 1000 ccm, benz., wosniowy, 3-drzw., zdekompletowany, zarejestr., ważne OC i przegląd, karta pojazdu - 200 zł. Złotoryja, tel. 0600/48-24-23 G1979MKH4

CITROEN XM KOMBI, 1992 r., turbo D, wszystkie elektr. dodatki, skrzynia zap., uszkodzony - 1.500 zł. Międzyzlesie, powiat kłodzki, tel. 0604/19-04-14 GIOFX9K

CITROEN XSARA, 1998 r., 1900 ccm, diesel, biały, zdekompletowany, bez silnika, kpl. dokumentacja, zarejestr., ważne OC - 950 zł. Wrocław, tel. 0889/02-10-21 GIO3XCAP

CITROEN XSARA PICASSO SX, 2002 r., 1600 ccm, 8V, wersja angielska - 5.000 zł. Glogów, tel. 0608/22-41-97, 076/742-51-25 GIOCLMYT

CITROEN ZX, 1992 r., 1400 ccm, benz., wosm. kierownicy, 3-drzw., zarejestr. - 1.500 zł. Rasków, powiat ostrowski, tel. 0668/77-82-68 G194XWVAM

DAEWOO ESPERO, 1997 r., zielony, niebieski, karoseria niemieckozdania, 2 szt., kpl. dokumentacja polska, mazi, transport - 350 zł. Jelenia Góra, tel. 0604/89-93-03, 0698/70-72-99 GIOERHNR

DAEWOO ESPERO, 1997/98 r., 1500 ccm, 16V, inst. gaz, srebrny met., alufelgi, niekompletny, zarejestr., ubezpieczony, serwisowany - 790 zł lub zam. na inny, może być uszkodzony Jelenia Góra, tel. 0604/35-22-07, 0605/14-58-94 GG9RHWF3

DAEWOO ESPERO, 1998 r., 1500 ccm, benz., zielony met., arbagi, ABS, wosm. kierownicy, 4 el. szyby, el. lusterka, uszkodzona klapa tylna i brak drzwi z lewej strony, zarejestr. - 1.300 zł. Bolesławiec, tel. 0602/23-29-81 G197PJT9

DAEWOO MATIZ JOY, 1999 r., wosm. kierownicy, c. zamek, el. szyby - 2.500 zł. Złoty Stok, powiat ząbkowicki, tel. 0505/14-95-93 GIOACXAK

DAEWOO NEXIA, 1996 r., 1500 ccm, benz. - 1.400 zł. Wrocław, tel. 0693/43-33-01 G197MMHWN7

FIAT 126p, 1995 r., 650 ccm, biały, w całości lub na części - 750 zł. Wrocław, tel. 0507/97-53-98 GIO7PJP

FIAT 126p el., 1998 r., biały, brak szyb - 350 zł. Ząbkowice Śląskie, tel. 0885/39-33-55 G197LXLHR

FIAT BRAVO, 1996 r., 1600 ccm, 16V, grafiony, zdekompletowany, kpl. dokumentacja, "twardy" dowód rejestr., zarejestr., ważne OC i przegląd - 700 zł. Wrocław, tel. 0669/47-04-00 G197JKNL7

FIAT BRAVO, 1996 r., 1600 ccm, czarny, uszkodzony lekko przód, klimat., el. szyby, wosm. kierownicy, zarejestr., ważne OC, w całości lub na części - 2.250 zł. Wrocław, tel. 0796/62-56-10 GIO9FA9K

FIAT CINQUECENTO, 1993 r., 117 tys. km, 704 ccm, benz., inst. gaz, biały, stan bdb, tylny szyby uchylane, ważne OC - 1.320 zł. Wrocław, tel. 0726/33-68-68 GIOFLPK4

FIAT CINQUECENTO, 1996 r., 700 ccm, bez prawa rejestracji, spriny - 600 zł. Jelenia Góra, tel. 0608/84-90-36, 0880/81-82-06 G197LEAFX

FIAT DUCATO, 1990 r., na części, silnika, skrzynia bieg., zawieszanie, rozrusznik, alternator, pompa wtryskowa, wszystkie części z demontażu. Lubin, tel. 0788/13-17-73 GIOHRAP4

FIAT DUCATO, 1992 r., 2500 ccm, diesel, zdekompletowany, kpl. dokumentacja, w całości lub na części - 1.200 zł. Szczepanów, powiat średzki, tel. 071/396-85-15 GIOJYFR

FIAT PALIO II WEEKEND, 2002 r., 1200 ccm, biały, zdekompletowany, homolog. na ciężarówkę, kpl. dokumentacja, zarejestr., "twardy" dowód rejestr., fra VAT - 800 zł. Wrocław, tel. 0669/47-04-00 G197C3AR4

FIAT PUNTO, 1994/95 r., 1100 ccm, benzyna, uszkodzony prawy przód, 3-drzw., silnik sprawy, "twardy" dowód rejestr., ważne OC, w całości lub na części - 1.200 zł. Wrocław, tel. 0796/62-56-10, 0691/25-07-48 GG9RL7LC

FIAT SEICENTO, 1999 r., 1100 ccm, benz., w całości lub na części - 2.000 zł. Luban, tel. 0603/31-09-09 GIOJCMCT7

FIAT SEICENTO, 1999 r., 900 ccm, pomarańczowy, w całości lub na części, wersja angielska - 2.000 zł. Zmigród, powiat trzebnicki, tel. 0601/86-12-04 GIOHW3WR

FIAT SEICENTO, 2001 r., 900 ccm, niebieski, mocno uszkodzony, zdekompletowany, zarejestrowany w kraju - 1.200 zł. Jelenia Góra, tel. 0788/71-05-55 GIO49JCR

FIAT SEICENTO VAN, 2003 r., 1100 ccm, benz., biały, uszkodzony, zdekompletowany, zarejestr., homolog. na ciężarówkę, brak skrzyni bieg i silnika - 550 zł. Wrocław, tel. 0669/47-04-00 G194W4ECH

FIAT TEMpra, 1995 r., 181 tys. km, 1600 ccm, wtrysk, srebrny met., zadbane, zarejestr., lekko uszkodzony prawy przód, szperdach, cyfrowa deska rozdziel., alarm, welurowa tap., el. szyby, silnik sprawy, w całości lub na części - 1.100 zł. Wrocław, tel. 0669/47-04-00 GG9R4YX9

FIAT TEMpra, 1995 r., 1600 ccm, wtrysk, uszkodzony, zarejestr., "twardy" dowód rejestr., ważne OC, zdekompletowany - 500 zł. Wrocław, tel. 0691/25-07-48 GIO3CWP4

FIAT UNO, 1995 r., w całości lub na części - 800 zł. Jelez-Laskowice, powiat olawski, tel. 0607/23-81-65 GIOHY33YK

FORD ESCORT Ghia, 1991 r., 1600 ccm, EFI, wosm. kierownicy, ABS, el. szyby, el. lusterka, szperdach, abrak wygład, w całości lub na części - 950 zł. Pomianów Dołny, powiat ząbkowicki, tel. 0515/95-33-17 GIOHY7PK

FORD ESCORT, 1992 r., 1200 ccm, benz., na części, niebieska ks. serwisowa - 1.600 zł. Opole, tel. 0790/78-65-46 GIOHW39J

FORD ESCORT KOMBI, 1998 r., 1400 ccm, benz., kpl. dokumentacja - 1.800 zł. Mirsk, powiat lwówecki, tel. 0503/11-23-03 GIOEMXTN

FORD FIESTA, 1991 r., 1100 ccm, biały, na części - 1.300 zł. Wrocław, tel. 0507/97-53-98 GIOF7PKN

FORD FIESTA XR2i, 1992 r., 2000 ccm, benz., bez prawa rejestracji - 1.200 zł. Glogów, tel. 0604/47-72-21 G197KCTPT

FORD FIESTA, 1992 r., 1100 ccm, szary met., b. mocno uszkodzony, zarejestr. w kraju, zdekompletowany - 300 zł. Jelenia Góra, tel. 0788/71-05-55 GG977MAXJ

FORD GALAXY, 1997 r., 137 tys. km, 2000 ccm, DOHC, granatowy met., spr. z Niemiec, el. szyby, el. lusterka, klimat., 2 airbagi, wosm. kierownicy, c. zamek, ciemne szyby, podkołkielni, w całości lub na części - 4.700 zł do uzgodnienia. Krotoszyn, tel. 0692/62-88-44 GIOHYAXJ

FORD MONDEO SEDAN, 1993 r., 1600 ccm, benz., stalowy, w całości lub na części - 1.800 zł. Wrocław, tel. 0691/19-20-18 GIO499YV

FORD MONDEO KOMBI, 1993 r., 1800 ccm, turbo D, biały na części - 2.800 zł. Wrocław, tel. 0507/97-53-98 GIOXWCWT

FORD MONDEO KOMBI, 1998 r., 1800 ccm, turbo D, stan bdb, do spr. z Niemiec - 600 EUR + transport. Jelenia Góra, tel. 0788/71-05-55 GIOXC3C3C

FORD MONDEO KOMBI, 1998 r., 1800 ccm, 16V, Zetec, silnikowy met., ABS, reelingi dach, wosm. kierownicy, airbag, el. lusterka, klimat., zadbane, z salonu, lekko uszkodzony lewy narożnik, pęknięty tylny zderzak, lechn. sprawy, kpl. dokumentacja, zarejestr., ważne OC i przegląd - 2.690 zł. Wrocław, tel. 0889/02-10-21, 0669/47-04-00 GIO4JSA

FORD SCORPIO KOMBI, 1996 r., 2500 ccm, turbo D, w całości lub na części, sprawy - 2.900 zł. Wrocław, tel. 0500/25-40-60 GIO7FRMC

FORD SIERRA, 1988 r., 2000 ccm, benz., srebrny, w całości lub na części - 1.100 zł. Wrocław, tel. 0507/97-53-98 GIOXWCF

FORD SIERRA SEDAN, 1992 r., 2000 ccm, benz., inst. gaz - 1.200 zł. Brzeg Dołny, powiat wołowski, tel. 0722/19-10-52 GIOFXXRN

FORD TRANSIT BLASZAK, 2000 r., 2000 ccm, diesel, wersja angielska - 7.700 zł. Grabów nad Prosną, powiat ostreszowski, tel. 0698/77-65-14 GIOHHJF3

HONDA CIVIC, 1995 r., 1300 ccm, benz., 3-drzw., uszkodzony, zdekompletowany, zarejestr. w kraju - 450 zł. Wrocław, tel. 0669/47-04-00 G197NJ3H3

HONDA PRELUDE, 1991 r., 2000 ccm, wtrysk, grafiony met., bogata wersja, pełne wyposaż. elektr., szperdach, wosm. kierownicy, kubek felgi, silnik niesprawy, zarejestr., ważne OC, w całości lub na części - 1.990 zł. Wrocław, tel. 0889/02-10-21 GIO3XCFR

HONDA PRELUDE, 1991 r., 2000 ccm, wtrysk, grafiony met., silnik do remontu, bogate wyposaż., zarejestr., w całości lub na części - 1.990 zł. Wrocław, tel. 0669/47-04-00 G197FHYHK

HONDA PRELUDE, 1991 r., 2000 ccm, grafiony, zdekompletowany, zarejestr., ważne OC - 500 zł. Wrocław, tel. 0669/47-04-00 G197FHYHL

HYUNDAI SONATA GLS, 1996 r., 2000 ccm, 16V, grafiony, zdekompletowany, zarejestrowany w kraju, "twardy" dowód rejestr., ważne OC - 500 zł. Wrocław, tel. 0669/47-04-00 G194EMKWN

ISUZU TROOPER, 1992 r., 2600 ccm, benz. - 3.000 zł. Brzeg, tel. 060/45-15-13 GIOFPHT

IVECO 30-8, 1987 r. - 1.800 zł. Zmigród, powiat trzebnicki, tel. 0691/88-58-32 G197379C

IVECO 35-13 DAILY UNI JET, 2002/03 r., 2800 ccm, turbo D, mocno uszkodzony, zdekompletowany, kupiony w salonie - 1.800 zł. na kat. B prawa jazdy - 2.800 zł. Wałbrzych, tel. 060/462-70-89 G194MJFML

LADA 2107, 1989 r., w całości lub na części - 1.000 zł. Kłodzko, tel. 0608/73-77-96 G197LE3HP

MAZDA 626, 1990 r., 2000 ccm, benz. 16V, 3-drzw., niemiecka ks. serwisowa, pełne wyposaż., wersja sportowa, klimat., alufelgi, szperdach, wosm. kierownicy, serwisowany, stan bdb, na części - 4.000 zł. Opole, tel. 050/78-65-46 GIOHW3A33

MAZDA 626, 1997 r., 180 tys. km, 2000 ccm, srebrny, aut. skrzynia bieg., w całości lub na części - 1.100 zł. Wrocław, tel. 0513/05-33-70, 0507/93-24-77 GIOHEA83

MAZDA 626 KOMBI, 1998 r., 1800 ccm, srebrny, zdekompletowany, kpl. dokumentacja, zarejestr., ważne OC i przegląd - 2.000 zł. Wrocław, tel. 0669/47-04-00 GIOEPPJR

MAZDA 626 KOMBI, 1998 r., 1800 ccm, srebrny met., po

AUTOKEMPIER IVECO 35-120, 1990 r., 180 tys km, 2500 ccm, turbo D, bordowy, przerobiony w Niemczech, zarej. jako specjalny, boazeria sosnowa, ocieplony, długi (7 m), magazyn o wym. 2x2x2 m, szyberdach, 2 okna uchylne, hak, hak uciąg 2,5 t, na kat. B prawa jazdy, d. 11.000 zł. Gryfów Śląski, powiat lwówecki, tel. 0604/23-03-16 G197JXRNH

AUTOKEMPIER MERCEDES MB 100, 1990 r., 112 tys km, 2400 ccm, diesel, niebieski, podwyższony, niemieckie tablice rej., techn. sprawy, ślady korozji z prawej strony - 4 900 zł. Wrocław, tel. 0608/08-97-39 GIOHRA4T

AUTOKEMPIER PEUGEOT J5, 1990 r., 100 tys km, 2500 ccm, diesel, szary, zabudowa Hobby, 5 miejsc do spania, prysznic, WC, stan db, po wymianie sprzęgła, do opłacenia - 15 600 zł. Opole, tel. 0602/79-96-51 GIOFFCAP

AUTOKEMPIER RENAULT MASTER, 1991 r., 130 tys km, 2100 ccm, diesel, niebieski, niekompletne wnętrze - 5 800 zł. Zyrardów, tel. 0604/17-67-58 GIOCR4E

AUTOKEMPIER VW LT 28 WESTFALIA, 1982 r., 150 tys km, 2400 ccm, diesel, biały, oryginalny, 6-osobowy, bez wypadku, oryg. lakier, prysznic, w.c., aneks kuchenny, kuchenka gaz., lodówka, TV, radio, ogrzew. gazowe i elektr., zarejestr. bagażnik, drabinka, moskitera, olw. okna, zbiorniki na wodę, szafka, ważne OC i przegląd - 14 800 zł. Olawa, tel. 0663/59-90-00 GIOCA4A4

AUTOKEMPIER VW LT 28, 1996 r., 35 tys km, 2400 ccm, diesel, czerwony, stan opny bdb, lodówka, klimatyzacja, markiza, ogrzewanie nowy lakier, 6-osobowy, niskie opłaty - 8 000 zł. Wrocław, tel. 0603/74-96-66 GIOFJYR

AUTOLAWETA CITROEN JUMPER, 1994 r., 2500 ccm, diesel, 79 kW, masa całkowita 3 500 kg - 16 000 zł. Wrocław, tel. 0781/90-75-78 po godz. 15

AUTOLAWETA DAF 400, 1992 r., 2500 ccm, turbo D, podwojona kabina, 7-osobowy, stan db, najazd na jeden samochód, techn. sprawy - 7 900 zł. Tel. 062/73-91-93 G197A9YY

AUTOLAWETA DAF 400, 1992 r., 2500 ccm, diesel, brak najazdu, bliźniacze koła, nowe opony, 5-bieg, ważne OC i przegląd - 3 850 zł lub zamienię. Złoty Stok, powiat ząbkowski, tel. 0607/33-55-15 GIOHTY99

AUTOLAWETA DAF 45.150, 1992 r., 200 tys km, 4900 ccm, sprowadzony stan bdb - 13 800 zł + opłaty. Prochocze, powiat legnicki, tel. 0667/63-13-03, 0783/47-39-30 GGR9JKE4

AUTOLAWETA FIAT DUCATO, 1993 r., 132 tys km, 2500 ccm, diesel, w kraju od 3 lat, zarejestr. na kat. B prawa jazdy, karta pojazdu, nowa wciagarka na gwarancji, 2 piloty, na gwarancji, platforma o dł. 4,2 m, karta pojazdu, stan db, mało eksploatowany - 14 500 zł. Zgorzelec, tel. 0607/46-82-20 G197LHEW4

AUTOLAWETA FIAT DUCATO, 2008 r., 2300 ccm, JTD, dług. 480 cm, nowy najazd i wciagarka - 87 900 zł. Kamieniec Ząbkowski, tel. 0698/35-74-74 GIOHW3CF

FOTO AUTOLAWETA MERCEDES 1998 r., 4300 ccm, Abarth, biały, pełna dokumentacja, zarejestrowany, bliźniacze koła, najazdy, wciagarka, wspomaganie kier., 69 000 zł cena brutto, faktura VAT - marża Legnica, tel. 0601/84-81-14, 076/723-72-22 www.automaja.autogielda.pl, jacek@kiki.pl K10368129

AUTOLAWETA MERCEDES 307, 1986 r., 2500 ccm, diesel, pełny najazd, wciagarka od sterowana pilotem, stan bdb - 12 500 zł Ząbkowice Śląskie, tel. 0695/34-12-01 GIOCEJY

AUTOLAWETA MERCEDES 308, 1993 r., 2300 ccm, diesel, wciagarka, wspom. kierownicy, techn. sprawy, zarejestr. RO z CD - 13 900 zł. Gierałce, powiat kluczborski, tel. 0785/54-24-44 GIOHY9NT

AUTOLAWETA MERCEDES 1998, 1984 r., 3800 ccm, diesel, dl. platformy 5 m, stan bdb - 5 200 zł lub zam. na cięgnik rolniczy, inne propozycje. Szczepanów, powiat średzki, tel. 071/936-85-15, 0696/60-94-91 GIO49KLA

AUTOLAWETA VW LT 35, 1985 r., 2400 ccm, diesel, oryginalna zabudowa, dl. najazdu 5,20x2,10x3,35 m, chowane najazdy, zdejmowane, aluminiowe burtę, el. wciagarka, nowa, na pilota, 2 piloty, zdalne sterowanie, hak, nowe opony, ważny przegląd OC do 06.20.10 r., bliźniacze koła, na kat. B prawa jazdy, 12 500 zł lub zamienię na busa albo vana Gryfów Śląski, powiat lwówecki, tel. 0604/23-03-16 G197LX9K

FOTO CIĄGNIK SCHANZLUN 504, 2001 r., 53 KM, traktor do prac komunalnych, napęd 4x4, pełna hydraulika z przodu, tur, żyłka do zakładku, spych do odśnieżania, szkoda do zamiatania ulic, zaczepek, wałek przekazywania mocy, komfortowa kabina, stan idealny - 9 600 EUR. Nowogrodzice, powiat bolesławiecki, tel. 0601/15-39-86, Niemcy, 0049/16-21-72-43-84 IOHCR4N

CIĄGNIK LESNY MERCEDES, 1992 r., napęd 4x4, 2 wciagarki LKT - 16 000 EUR. Ząbkowice Śląskie, tel. 0505/65-04-15, 0510/97-90-33 G197ELKMY

DO WYNAJĘCIA POMOC DROGOWA, 24 godziny na dobę, od 80 gr/km. Wrocław, tel. 0697/75-55-72 GIO4P4LM

GASTRONOMICZNY MERCEDES SPRINTER 316, 2002 r., 145 tys km, 2700 ccm, CDI, 160 KM, biały, maks. przedziorny i podwyższony, lada chłodnicza, zlewniowyak, pok. kąpiel, zamrażarka, klimatyzacja, stan idealny - 49 900 zł. Regały, tel. 0601/66-42-06 GIOHYFXW

HAKOWIEC STAR 200, 1987 r., zabudowa WUKO, w ciągłej eksploatacji, techn. sprawy - 10 500 zł. Lubrza, powiat grudnicki, tel. 077/437-82-66, 0663/75-45-84 GIO7FTTH

HAKOWIEC VOLVO FL7, 1993 r., do kontenerów KPT, stan bdb - 37 000 zł. Chojnow, powiat legnicki, tel. 0604/87-84-54 GIOHYXCE

KUPIE AUTOKEMPIER, w przystępnej cenie. Legnica, tel. 0607/43-11-85 G197MLL7E

KUPIE AUTOLAWETĘ, zarejestr. Bolesławiec, tel. 0602/23-29-81 G197LWLMR

KUPIE LADOWARKI, techn. sprawy lub uszkodzone, do remontu. Kąty Wrocławskie, tel. 0607/51-46-64 G197C7X4N

KUPIE POMOC DROGOWA, Ząbkowice Śląskie, tel. 0609/00-78-38 G197H47PF

KUPIE WÓZEK WIDLOWY RAK, udźwig do 2 t, może być do remontu, może być bez silnika z wys. masztem. Kepno, tel. 0608/23-11-39 GCGN79NW

KUPIE WÓZKI WIDLOWE, kompletne, uszkodzone, w całości lub same maszty. Oleśnica, tel. 0603/75-03-04 GCG97NMF

MERCEDES UNIMOG, 1996 r., 4000 ccm, diesel, wciagarka, własna hydraulika, 4x4, stan bdb - 55 000 zł. Wólbrosz, powiat kłodzki, tel. 0889/14-29-08 GIOHY7XR

MINIKOPARK NEUSON, waga 500-2500 kg, sprowadzone, stan bdb, kpl. żyłek, cena od - 25 000 zł. Miłecz, tel. 0602/35-71-64 GIO4CRJ3

FOTO PIASKARKA, w ofercie posiadamy także importowane solarki, solarkopisarki, poj. 0,2-7 m³, posypywarki chodnikowe - elektryczne, plugi do odśnieżania oraz pojazdy do zimowego utrzymania drog, napęd 4x4, duży wybór wyrotek 2- i 3-osobowych www.eventus.home.pl - 15 000 zł. korzystne warunki finansowania. Głucholazy, powiat nyski, tel. 0600/10-63-06 Austria, 0043/66-49-32-36-03 www.eventus.autogielda.pl/damian.polanski@op.pl K10368889

FOTO PLUGI DO ODŚNIEŻANIA SCHMIDT PIETSCH, KIPPER, 1997 r., 5000 ccm, żelony, WEISSER, w ofercie posiadamy także plugi, solarki, piaskarki, plugi wirnikowe, pojazdy 4x4 oraz cały potrzebny sprzęt do zimowego utrzymania drog, pełna oferta firmy na stronie www.eventus.home.pl - 15 000 zł. Głucholazy, powiat nyski, tel. 0600/10-63-06 Austria, 0043/66-49-32-36-03 www.eventus.autogielda.pl/damian.polanski@op.pl K10582269

PODNOŚNIK KOSZOWY HAULOTTE H15 SDX, 2002 r., nożykowy, wys. podnoszenia 15 m, podest rozsuwany, napęd 4x4, stan bdb - 32 000 zł. Lwówek Śląski, tel. 0604/48-29-80 G194TKNY

PODNOŚNIK KOSZOWY IVECO 35-12, 1999 r., 72 tys km, wysięg 16 m, udźwig 200 kg, żółtawy kosz - 92 000 zł. Bielce, powiat namysłowski, tel. 0600/89-37-47 G194WFAFF

POMOC DROGOWA IFA, 1989 r., zabudowa z wysięgnikiem hydraulicznym - 14 000 zł. Polkowice, tel. 076/845-96-21, 076/845-96-21, 0603/27-40-59 G197NPKX3

POMOC DROGOWA IVECO DAILY, 1993 r., 2500 ccm, turbo D, zółty, zarejestr., dmc 3,5 t, ład. 1510 kg, platforma o dł. 4,4 m, pokryta ryflowaną aluminiową blachą, rozstaw osi ok. 4 m, bliźniacze koła, hak do przewozu lawely na platformie, ważne OC, wspom. kierownicy, techn. sprawy - 13 200 zł lub zamienię na lawetę albo samochód. Bolesławiec, tel. 0602/73-29-81 GCGNJPUE9

POMOC DROGOWA IVECO, 1994 r., biały - 25 000 zł. Głogów, tel. 0668/41-46-40 GIOHH9HY

POMOC DROGOWA KRAZ, 1987 r., kola balonowe - 25 000 zł. Polkowice, tel. 076/845-96-21, 0603/27-40-59 G197NPKTW

POMOC DROGOWA MAN 8.905, 1986 r., hydraul. przesuwana płyta, dl. 6 m, najazdy aluminiowe - 16 000 zł. Bielawa, powiat dzierzoniowski, tel. 074/833-00-64 GIOF373M

POMOC DROGOWA MAN 8-140, 1995 r., 6500 ccm, turbo D, pomaranczowy, stan techn. bdb, ład. 3900 kg, wspom. kierownicy, na poduszka, platforma 650x220 cm, koguty sygnalizacyjne, wciagarka el. sterowana pilotem, oryg. lakier, nowe opony, CB-radio - 31 900 zł lub zamienię, moce raty. Paczków, powiat nyski, tel. 077/431-73-19, 0602/22-73-24 GIOHW7WT

POMOC DROGOWA MERCEDES 1622 HAKOWIEC, 1988 r., z HDS, stan bdb - 29 900 zł. Strzelce Opolskie, tel. 0502/63-06-91 G19E9PTT

POMOC DROGOWA MERCEDES 307, 1991 r., najazd o dl. 5 m, hydraul. podnoszony - 13 500 zł. Polkowice, tel. 076/845-96-21, 0603/27-40-59 G197NPKWW

POMOC DROGOWA MERCEDES 406, 1978 r., 3000 ccm, diesel, el. i ręczna wciagarka, koguty sygnalizacyjne, pełna podnośnica, dmc do 3,5 t - 3 800 zł. Ząbkowice Śląskie, tel. 0609/30-78-38 GCGN79JE

POMOC DROGOWA MERCEDES 609, 1993 r., najazdy 5,5 m, wciagarka, nowe opony, wspom. kierownicy, hak, laochod - 15 500 zł. Ząbkowice Śląskie, tel. 0502/15-75-46, 0605/57-94-02 G197LCRW3

POMOC DROGOWA PEUGEOT J5, 1989 r., 160 tys km, 2500 ccm, turbo D, zółty, wspom. kierownicy, w ciągłej eksploatacji, alan najazdy 470 cm, wciagarka, w kraju od roku, polakerowaniu, hak, porem blacharki ład. 1700 kg - 10 900 zł. Opole, tel. 0889/87-89-94 G197R3KME

POMOC DROGOWA RENAULT, 1984 r., ład. 8 t - 25 000 zł. Polkowice, tel. 076/845-96-21, 0603/27-40-59 G197NPKT9

FOTO POMOC DROGOWA RENAULT MASTER, 2001 r., 2800 ccm, dTi, zarejestrowany jako pojazd specjalny, po wymianie pasyw, płynów, olejów, amortyzatorów i sworzn (faktury) - 62 000 zł. Wrocław, tel. 0781/15-15-15 www.univer-auto.autogielda.pl K10354619

POMOC DROGOWA RENAULT MESSENGER, 1987 r., 2500 ccm, TDI, najazd dl. 5,1 m, wciagarka z pilotem, koguty sygnalizacyjne, bliźniacze koła, ład. 1870 kg, hak o udźwigu 2,5 t, zarej. jako specjalny, nowe opony, wszystkie poduszki z 1996 roku, stan bdb, faktura, na kat. B prawa jazdy, zarejestr. - 12 000 zł lub zam. w wynajm. Wałbrzych, tel. 0604/62-70-89 G197RWJH

POMOC DROGOWA RENAULT RV, 1980 r., 3600 ccm, zielony, techn. sprawy, brak przeglądu i OC, wciagarka, najazdy, hak, wym. 5x2,20 m - 3 500 zł. Tel. 0692/96-14-06 GIOHYF49

POMOC DROGOWA VW LT 35, 1984 r., 200 tys km, 2400 ccm, diesel, pełna platforma, oryg. zabudowa, dl. najazdu 5,20x2,20 m, najazdy chowane, hak, bliźniacze koła, nowe opony, na kat. B prawa jazdy, kogut sygnalizacyjny, RO, zarejestr., el. wciagarka sterowana pilotem, zdejmowane burtę - 13 500 zł lub zam. na busa albo minivana. Gryfów Śląski, powiat lwówecki, tel. 0604/23-03-16 G197M7M3H

POMOC DROGOWA VW LT 35, 1991 r., 188 tys km, 2400 ccm, turbo D, zółty, zarej. jako specjalny, chowane najazdy, podwojona kabina, dmc 4300 kg, hak - 15 000 zł lub zam. na inne osobowe, dostawczy. Jelenia Góra, tel. 0608/84-90-36 G197NMC77

POMOC DROGOWA VW LT 35, 1991 r., 188 tys km, 2400 ccm, turbo D, 110 KM, ład. 1750 kg, najazdy, zarejestr. - 15 000 zł lub zamienię. Jelenia Góra, tel. 0502/72-32-98 GGRJKJ49

POMOC DROGOWA VW LT 35, 1991 r., 188 tys km, 2400 ccm, turbo D, 110 KM, zółty, podwojona kabina, najazdy chowane, pełna zabudowa, dmc 4300 kg, zarejestr. - 17 500 zł lub zamienię na inny. Jelenia Góra, tel. 0502/72-32-98 GCG974NW

POMOC DROGOWA VW LT 48, 1998 r., 2500 ccm, TDI, zółty, po rem. kapitalnym silnika, nowa turbina, nowe opony, resory i amortyzatory, platforma 5 m wyłożona nową blachą aluminiową, zarej. jako specjalny, do 3,5 t, na kat. B prawa jazdy, mocna wciagarka Wam, szybki mont. 3-osobowy, kogut sygnalizacyjny - 37 500 zł lub zamienię na samochód, motocykl. Wrocław, tel. 0889/02-10-21 GIOC39XC

POMOC DROGOWA VW LT 55, 1993 r., 200 tys km, 2400 ccm, turbo D, zółty, podnoszona platforma, nowe koguty sygnalizacyjne, opony w bdb stanie, bliźniacze koła, zarejestr. na 3,5 t, na kat. B prawa jazdy, stan bdb - 18 000 zł. Polkowice, tel. 0691/64-59-00 GIOHR49F

POMOC TECHNICZNA IFA L60, 1989 r., 69 tys km, napęd 4x4, kontener, kola balonowe, wciagarka, w kraju od 20 dni, techn. sprawy, stan db, wciagarka do rejestracji - 2 000 zł. Środa Śląska, tel. 0504/44-58-60 GIOF3JFN

FOTO SANITARKA RENAULT MASTER 2002 r., 155 tys km, 2500 ccm, dCi, biały, karetkaz wyposażeniem, 100% bezwypadkowy, serwisowany, możliwa kontrola w serwisie Renault, bardzo zadany, slant techniczny idealny, klimatyzacja 2-stref., Webasto, pełne wyposażenie el. i wiele innych dodatków, zapraszam do oglądania! 21 800 zł. Nysa, tel. 0500/43-54-85 IOFMP99

❖ SPRZEDAŃ WÓZKI WIDLOWE KUPIE, WYNAJME, ZAMIENIĘ, na uszkodzone, spalinywe, gazowe, elektr., udźwig 1,25 - 6 t, terenowe i inne; RAK, Bulgar 1792, 1733, 1786, 1663, Balkancar, Jumbo 5 t, Linde H45 - 50 szkl. Sprzedam części z demontażu, maszty, silniki inne. Stara Huta, powiat milicki, tel. 0609/05-20-15 W01123517

SMIECIARKA SMW-10, 1987 r., silnik Leyland, na podwoziu Star 28 (bramowiec) - 5 000 zł. Grodków, powiat brzeski, tel. 077/145-54-35, 0692/07-17-28 GIOHYCCP

SMIECIARKA SPH-247, 1999 r., na podwoziu Star 200, do przewozu pojemników od 110 do 240 l - 15 000 zł. Grodków, powiat brzeski, tel. 0604/77-32-07, 075/782-30-39 GIOCXMT

ZAMIENIE AUTOKEMPIER IVECO 35-120, 1990 r., 180 tys km, 2500 ccm, turbo D, bordowy, dl. 7 m, bliźniacze koła, przerobiony w Niemczech, zarejestr. jako specjalny, wyposaż. kempingowe, 2 szyberdachy, okna uchylne, hak, sosnowa boazeria, ocieplony, wyposażony - 13 500 zł - na osobowy, busa lub minivana. Jelenia Góra, tel. 0604/23-03-16 GCG9PKFK

KUPIĘ WÓZKI WIDLOWE
SPALINOWE I ELEKTRYCZNE,
GPW, RAK, TOYOTA, LINDE i inne,
DO REMONTU LUB W DOBRYM STANIE,
Oława, tel. 602 485 440

WÓZEK WIDLOWY, 2000 r., diesel, udźwig 2,5 t, stan bdb, prod. zachodniej, 2 silniki, oświetlenie, kierunkowskazy, biegi mechaniczne, 2 biegi wsteczne i 3 do przodu - 15 000 zł. Piawa Górna, powiat dzierzoniowski, tel. 074/837-17-95 G197NFVA

WÓZEK WIDLOWY DESTA, wys. podnoszenia 4 m, udźwig 5,5 t - 18 000 zł. Ząbkowice Śląskie, tel. 0601/65-72-17 G197JHHR4

WÓZEK WIDLOWY DESTA, 1997 r., diesel, udźwig 2,5 t - 17 000 zł. Ząbkowice Śląskie, tel. 0502/15-75-46 G197KR4Y

WÓZEK WIDLOWY DESTA, 1998 r., benz., inst. gaz., udźwig 1500 kg, stan bdb, nowe opony - 16 000 zł. Ząbkowice Śląskie, tel. 0502/15-75-46, 0605/57-94-02 G197KR4CF

WÓZEK WIDLOWY FENWICK, 1990 r., benz., inst. gaz., udźwig 4 t, wys. podnosz. 7 m, przesus. boczny, stan techn. bdb - 15 000 zł. Twardogóra, powiat oleśnicki, tel. 0508/03-20-55 GIOASHLX

WÓZEK WIDLOWY FIAT benz., inst. gaz., udźwig 2 t, wys. podnoszenia 4,40 m, niski maszt, przesus. boczny widel - 12 000 zł lub zam. na samochód osobowy albo busa. Świebodzice, powiat świdnicki, tel. 074/854-27-44, 0601/96-79-46 GCG97N3J

WÓZEK WIDLOWY GPW 2501, stan techn. bdb - 6 000 zł. Prusice, powiat lubuski, tel. 071/312-60-95, 0604/06-97-21 GGGLRKE3

WÓZEK WIDLOWY GPW, 2002 r., inst. gazowa - 20 000 zł. Wólczyn, powiat kluczborski, tel. 0608/15-35-97 G197F4TP

WÓZEK WIDLOWY HYSTER, 4-cylindrowy silnik Perkins, udźwig 3,5 ton, wys. podnoszenia 5,5 m, stan db - 8 000 zł. Głogów, tel. 0608/22-41-97, 0767/42-51-25 GIOCLMPM

WÓZEK WIDLOWY HYSTER XN, 1995 r., benz., inst. gaz., przesus. boczny widel, udźwig 2 t, wys. podnoszenia 6 m, maszt panoramiczny, wolny skok, z kabiny, inst. gazowa - 13 500 zł lub zam. na cięgnik rolniczy. Błaski, powiat sieradzki, tel. 0605/16-60-81 GIO9XJL

WÓZEK WIDLOWY JUNGHEINRICH CD 16H, 1999 r., 13 000 zł. Lwówek Śląski, tel. 0604/48-29-80 G197LPKJR

WÓZEK WIDLOWY KRAFT, 1989 r., 4-cylindr., udźwig 2250 kg, widy 900 mm, wys. podnoszenia 3200 mm - 11 000 zł. Zgorzelec, tel. 0507/08-88-37, 0507/08-88-38 GIO4HTA

❖ WÓZEK WIDLOWY KUPIE, spalinywy lub elektryczny, prod. polskiej, bułgarskiej, Linde, Toyota, Still albo inny, do remontu lub w b. dobrym stanie. Tel. 0602/48-54-40 W01193484

WÓZEK WIDLOWY LINDE H 15T, benz., inst. gaz., udźwig 1,5 t, przesus. boczny - 11 000 zł. Ostrzeszów, tel. 0607/51-46-64 GIOEMWKN

WÓZEK WIDLOWY LINDE H40D, 1989 r., udźwig 4 t, wspom. kierownicy, wys. masztu 3,20 m, wys. podnoszenia 5,80 m, maszt panoramiczny, sprow., stan bdb - 15 000 zł. Strzegom, powiat świdnicki, tel. 074/854-35-04, 0609/42-37-49 GIOFPCXM

WÓZEK WIDLOWY LINDE H-12, 1995 r., diesel, przesus. boczny widel, stabilizator ładunku, silnik VW, wys. podnoszenia 3,3 m, maszt panoramiczny, wolny skok, z kabiny - 13 500 zł lub zam. na cięgnik rolniczy. Błaski, powiat sieradzki, tel. 0605/16-60-81 GIO9XJLN

WÓZEK WIDLOWY LW0W, udźwig 5 t - 17 500 zł. Luban, tel. 0509/72-80-70 GGR7MYT

WÓZEK WIDLOWY MANITOU, silnik Perkins, 4-cylindr., wys. podnoszenia 4,5 m, udźwig 4 t, po rem. kapitalnym, napęd 4x4 - 26 000 zł lub zam. na samochód osobowy albo busa. Świebodzice, powiat świdnicki, tel. 074/854-27-44, 0601/96-79-46 GCG97MVL

WÓZEK WIDLOWY MITSUBISHI, 1998 r., benz., inst. gaz., udźwig 3,5 t, stan idealny - 21 000 zł. Bolesławiec, tel. 0509/72-80-70 GIOHM9K9K

WÓZEK WIDLOWY MITSUBISHI, 1998 r., diesel, udźwig 1,5 t, wys. podnoszenia 4,4 m, pełne koła, przesus. boczny widel - 15 700 zł lub zam. na samochód osobowy albo busa. Świebodzice, powiat świdnicki, tel. 074/854-27-44, 0601/96-79-46 GCG97MVL

WÓZEK WIDLOWY MONDAL, udźwig 2,5 t, przesus. boczny widel, silnik chłodzony powietrzem, 3-cylindrowy - 7 300 zł. Jawor, tel. 0669/88-76-23 G197R7K3R

WÓZEK WIDLOWY O&K V25, 1987 r., silnik Mercedes (do zamontowania) - 7 500 zł. Szczepanów, powiat średzki, tel. 0696/60-94-91, 071/396-85-15 G197HCETK

WÓZEK WIDLOWY RAK, do remontu kapitalnego - 2 200 zł. Bolkow, powiat jaworski, tel. 0604/15-54-31 GIOHHA33

WÓZEK WIDLOWY STIHL, 1988 r., kabina, przesus. boczny widel - 11 000 zł. Wólczyn, powiat kluczborski, tel. 0608/15-35-97 G197F4T4M

WÓZEK WIDLOWY STILL, 1982 r., udźwig 6,5 t, widły dl. 150 cm, silnik Deutz 4-cyl., techn. sprawy, do naprawy automat skrzynia biegów - 5 500 zł. Przemel, powiat wolsztyński, tel. 0601/82-26-81, 0665/49-82-70 GIOHRAE3

WÓZEK WIDLOWY SUCHEDNOWY, udźwig 1200 kg, stan bdb - 4 000 zł. Bielawa, powiat dzierzoniowski, tel. 0796/40-55-52 GIO7JKKK

WÓZEK WIDLOWY SUCHEDNOWY, elektr., stan bdb, udźwig 3 200 kg, elektryczny, prostownik do ładowania, DTR - 3 600 zł. Bielawa, powiat dzierzoniowski, tel. 074/833-22-18, 0501/35-86-14 GIOJUNJA

WÓZEK WIDLOWY TAKRAF udźwig 4 t, wys. podnosz. 5 m, zadany, sprawy 100%, w ciągłej eksploatacji, nowe opony - 10 500 zł. Zagrodno, powiat zlotoryjski, tel. 0603/81-62-08 G197PKYFA

WÓZEK WIDLOWY TOYOTA 5FG15, 1992 r., udźwig 1,5 t, wys. masztu 2,10 m, wys. pod

SKUP AUT USZKODZONYCH

liderauto@o2.pl, zapewniamy transport 667-99-37-31

FORD FIESTA, 1992 r., 1100 ccm, benz., bordowy, uszkodzony, zdekompletowany - 350 zł. Jelenia Góra, tel. 0604/89-93-03, 0698/70-72-99 GIO4FX34

FORD FIESTA, 1996 r., 160 tys. km, 1300 ccm, benz., chabrowy met., 3-drzw., wsp. kierownicy, 2 airbagi, RO, centralny zamek, uszkodzone prawe przednie zawieszenie, zarejestr., ubezpieczony - 1.950 zł. Złotoryja, tel. 0605/85-50-52 GIOEHL43

FORD FIESTA, 1997 r., 80 tys. km, 1300 ccm, benz., srebrny met., 3-drzw., RO, 2 airbagi, immob., lekko uszkodzony przed - 2.000 zł + opłaty Bolesławiec, tel. 080/57-96-66 GIOA74YE

FORD FIESTA, 2005 r., 53 tys. km, 1400 ccm, benz., czarny met., 3-drzw., klimat., el. szyby, spradowany, uszkodzony przed, airbagi niewystrzelone, silnik sprawny - 6.400 zł. Wrocław, tel. 0883/64-69-97 GIOPEJY

FORD FOCUS SEDAN, 2001 r., 1600 ccm, benz., fiolet. el. lusterka, klimat., podgrz. fotele, og., RO, leta, relingi dach, 4 airbagi (przednie otwarte), uszkodzony przed (głównie prawy), w kraju od 2007 r., I właśc., przegląd i OC do 09.2010 r., 9.200 zł. Baranów, powiat kępiński, tel. 0695/67-46-07 GIOHCFXH

FORD FOCUS C-MAX, 2004 r., 1600 ccm, TDCI, srebrny met., pełne wyposażenie, 6 airbagów, ESP, podgrz. fotele, klimat., uszkodzony przed - 11.500 zł + opłaty. Kłodzko, tel. 0507/80-30-08, 0514/01-38-82 GIO9MPLT

FORD FOCUS, 2008 r., 2000 ccm, benz., wersja amerykańska, uszkodzony przed - 10.000 zł. Legnica, tel. 0601/18-44-18 GIOHY4EN

TRANSPORT AUTOLAWETA 24 H TANIO

ŁAD. 1750 KG LUBIN O-660 493 762

FORD FOCUS, 2008 r., 30 tys. km, 2000 ccm, benz., pełne wyposażenie, polskoznaczona tap., delikatnie uszkodzony - 35.000 zł + opłaty. Lubin, tel. 0501/22-51-56 GIOC3TJT

FORD KA, 1999 r., 1300 ccm, met., spr. z Niemiec, poobijany, techn. sprawny - 1.900 zł. Kłodzko, tel. 074/868-45-51, 0603/74-62-58 GIOHW3JT

FORD MONDEO, 1993 r., 1800 ccm, benz., zdekompletowany - 350 zł. Jelenia Góra, tel. 0604/89-93-03, 0698/70-72-99 GIO4FX3C

FORD MONDEO HATCHBACK, 1994/95 r., bordowy met., uszkodzony prawy przed - 1.590 zł. Jelenia Góra, tel. 0604/35-22-07, 0605/14-58-94 GIOFPFTH

FORD MONDEO KOMBİ, 1996 r., klimat., wsp. kierownicy, c. zamek, uszkodzona szyba przednia, poobijany - 2.000 zł. Bolesławiec, tel. 0660/24-12-27 GIOHYENF

FORD MONDEO KOMBİ, 1998 r., 1800 ccm, 16V, Zelec, silnikowy met., ABS, relingi dach, wsp. kierownicy, airbag, el. lusterka, klimat., zadbane, z salonu, delikatnie uszkodzony lewy narożnik i pęknięty tylny zderzak, w pełni sprawny, kpl. dokumentacja, zarejestr., ważne OC i przegląd - 2.590 zł. Wrocław, tel. 0889/02-10-21, 0669/47-04-00 GIOA7J99

FORD PROBE, 1997 r., 116 tys. km, 2000 ccm, 16V, bordowy met., lekko uszkodzony przed, wszystkie elektr. dodatki - 2.500 zł + opłaty. Kondratów, powiat jaworski, tel. 0518/74-22-10 GIO4C3PTJ

FORD STREETKA CABRIO, 2003 r., 106 tys. km, 1600 ccm, benz., srebrny met., klimat., skorzana tap. ABS, wsp. kierownicy, alufelgi, spr. z Niemiec, uszkodzona przed, maska, zderzak, prawy błotnik, pas przedni, przednia szyba dach cale - 8.800 zł. Włocław, powiat bolesławiecki, tel. 0669/08-39-43, 0512/24-24-44 GIOHJHJ3

FORD TRANSIT, 1993/94 r., rozbiły, zdekompletowany, zarejestr. - 1.150 zł. Wrocław, tel. 0666/70-76-06 GG9A4Y4W

FORD TRANSIT, 2000 r., 2500 ccm, TDI, 9-osobowy, oszklony, zarejestr., uszkodzony, ubezpieczony - 2.990 zł lub zam. na inny, może być uszkodzony, sprzet RTV, AGD. Jelenia Góra, tel. 0604/35-22-07, 0605/14-58-94 GG9AC9PT4

FORD TRANSIT T350 BLASZAK, 2002 r., 200 tys. km, 2400 ccm, TDCI, grafiowy met., 3-osobowy, podwyższony, klimat., wsp. kierownicy, el. szyby, el. lusterka, automatic, uszkodzona głowica, spradowany, do zarejestrowania - 10.400 zł. Olszyna, powiat lubuski, tel. 0889/23-07-04, 0792/50-95-45 GIOCL3LN

FORD WINDSTAR, 1996 r., 3800 ccm, benz., inst. gaz, 8-osobowy, inst. gaz z sekwenyjnym wtryskiem, wsp. kierownicy, welurowa tap., ABS, klimat., alufelgi uszkodzony silnik - 4.600 zł lub zamienie, Złoty Stok, powiat ząbkowski, tel. 0607/73-55-15 GI973PFIY

HONDA CIVIC, 1994 r., czarny, zdekompletowany - 350 zł. Jelenia Góra, tel. 0604/89-93-03, 0698/70-72-99 GIO4FX3J

HONDA LOGO, 1999 r., 95 tys. km, 1300 ccm, zielony, lekko uszkodzony lewy przed, jeżdżący, wsp. kierownicy, ABS, kpl. dokumentacja, zarejestr. - 3.750 zł. Wrocław, tel. 0889/02-10-21 GIOCX3M9

HYUNDAI I10, 2009 r., 2 tys. km, czarny, uszkodzone przednie lewo koło i błotnik, spr. z Niemiec - 12.300 zł + opłaty Bolesławiec, tel. 0790/88-81-79 GIOHYAAA

HYUNDAI LANTRA, 1994 r., zdekompletowany - 350 zł. Jelenia Góra, tel. 0604/89-93-03, 0698/70-72-99 GIO4FYVW

HYUNDAI SONATA GLS, 1996 r., 2000 ccm, 16V + inst. gazowa, grafiowy, klimat., skorzana tap., pełne wyposażenie, elektr., podgrz. fotele, alarm, alufelgi, wsp. kierownicy, ABS, 2 airbagi, automatic, uszkodzony silnik, niekompletny, zarejestr. w kraju, ważne OC - 1.500 zł. Wrocław, tel. 0669/47-04-00 GIO4EMKEJ

KIA CARNIVAL, 2000 r., 7-osobowy, do lakierowania bok pojazdu - 11.900 zł lub zam. na inny, może być uszkodz. albo molocowy, tel. 0500/54-44-57 GIO4FWAK

KIA CARNIVAL, 2000 r., 170 tys. km, 2900 ccm, TDI, niebieski met., ABS, klimat., c. zamek, el. szyby, el. lusterka, uszkodzony silnik, spr. z Niemiec - 4.900 zł. Kępno, tel. 0696/15-93-79 GIOJCHCK

KIA CARNIVAL, 2000 r., 2900 ccm, turbo D, pełne wyposażenie, skorzana tap., automatic, uszkodzona panewka - 9.900 zł. Zielona Góra, tel. 0601/76-19-33 GIOAPMX4

KIA CARNIVAL, 2002 r., 2900 ccm, CRDI, homolog na ciężarówkę, uszkodzone wykrzywienie - 12.900 zł. Zielona Góra, tel. 0601/76-19-33 GIOAPMXE

KIA CEE'D KOMBİ, 2009/10 r., 200 tys. km, CRD, srebrny met., 5-drzw., 7 lat na gwarancji, kierowca नेपालczy, kpl. dokument., I właściciel, serwisowany, spradowany, ABS, c. zamek, el. szyby, el. lusterka, klimat., pod pow. reg. kierowca, RO, welurowa tap., jk nowy, lekko uszkodzony przed, poduszki pow. cale - 29.000 zł + opłaty. Nowogrodziec, powiat bolesławiecki, tel. 0602/85-29-65 IOI0Y4P3

KIA CERES, 1997 r., 2400 ccm, diesel, zdekompletowany, zarejestr. - 700 zł. Włocław, powiat wrocławski, tel. 0605/68-80-68 GIOEYFCM

MAZDA 323, 1993 r., częściowo zdekompletowany - 350 zł. Jelenia Góra, tel. 0604/89-93-03, 0698/70-72-99 GIO4FX4F

FOTO MAZDA 626, 1994 r., 2500 ccm, benz., czarny, 5-drzw., automatic, zarejestrowany w kraju, aktualny przegląd i OC, uszkodzony silnik - 1.700 zł. Wrocław, tel. 0791/15-15-15 www.univer-autogielda.pl KIO970670

NISSAN TRADE SKRZYNIOWY, 1999 r., 210 tys. km, 3000 ccm, TDI, 116 KM, biały, 3-osobowy, wsp. kierownicy, skrzynia 3,8 m, szer. 2,2 m, hak, do 3,5 t, lat. 1620 kg, bliźniacze koła, uszkodzony silnik - 6.800 zł. Prochowice, powiat legnicki, tel. 0604/79-36-63 GIOCLPH9

OPEL ASTRA KOMBİ, 1993 r., 190 tys. km, 1600 ccm, benz., czarny, na zach. tablicach, stan db - 1.100 zł. Wrocław, tel. 0669/50-44-00 GIOERKCC

OPEL ASTRA, 1994 r., 1600 ccm, wisniowy met., 5-drzw., zarejestr., 5-bieg, szyberdach, karta pojazdu, ważne przedgląd i OC, uszkodzony błotnik tylny - 1.600 zł. Kłodzko, tel. 074/868-45-51, 0603/74-62-58 GIO9MLPX

OPEL ASTRA, 1996/97 r., rozbiły, zdekompletowany, zarejestr. - 1.550 zł. Wrocław, tel. 0666/70-76-06 GG9A4YC4

OPEL ASTRA II, 1999 r., 180 tys. km, 2000 ccm, TDI, zielony met., klimat., ABS, el. szyby, porównany, spradowany - 7.900 zł. Lubin, tel. 0510/62-50-81 GIOHYFNM

OPEL ASTRA II KOMBİ, 2000/01 r., 2000 ccm, diesel, srebrny met., wsp. kierownicy, elektr., airbagi, alufelgi, lekko uszkodzony - 15.500 zł. Łozina, powiat wrocławski, tel. 0504/06-09-49 GIO9EY3W

OPEL ASTRA III, 2006 r., 46 tys. km, 1600 ccm, 16V, uszkodzony przed - 11.800 zł. Włocław, powiat wrocławski, tel. 0889/82-12-72 GIO97R79A

OPEL CORSA A, 1992 r., zdekompletowany - 350 zł. Jelenia Góra, tel. 0604/89-93-03, 0698/70-72-99 GIO4FXCL

OPEL CORSA, 1993 r., 1200 ccm, benz., welurowa tap., do lakierowania 2 elementy, zarejestr. - 3.000 zł. Kobylin, powiat krotoszyński, tel. 0506/21-43-64 GIOHMW9N

OPEL CORSA A, 1993/94 r., 1500 ccm, diesel, model przejściowy, zarejestr., ubezpieczony, lekko uszkodzony przed - 990 zł. Jelenia Góra, tel. 0605/14-58-94, 0604/35-22-07 GIOAMEET

OPEL CORSA B, 1994 r., 140 tys. km, 1200 ccm, benz., niebieski met., lekko uszkodzony przed, nazach tablicach - 1.300 zł. Chojnow, powiat legnicki, tel. 0795/32-29-20 GIOERFWK

OPEL CORSA B, 1994 r., 1200 ccm, benz., czarny, spr. z Niemiec, 3-drzw., 2.100 zł. Wrocław, tel. 0510/37-64-21 GIOCANRW

OPEL CORSA B, 2000 r., 1000 ccm, benz., wsp. kierownicy, 4 airbagi, c. zamek, immob., spalony wenyliarty - 3.000 zł. Bolesławiec, tel. 0880/57-96-66 GIO9LLM3

OPEL CORSA C, 2001 r., 15 tys. km, benz., biały, 3-drzw., po pożarze komory silnika i częściowo wnętrza (deska rozdzielcza, pęknięta szyba przednia, nadpalone fotele), og. przebieg, b. mało używany, bez wypadku, w całości lub w części, możli. wysłania zdjęć na e-mail - 2.500 zł. Wrocław, tel. 0504/36-55-34 alloy@wp.pl GIOCA7TH

OPEL CORSA C, 2003 r., mocno uszkodzony, zarejestr. - 2.000 zł. Włocław, powiat wrocławski, tel. 0606/32-29-96 GG9THHJY

OPEL CORSA C, 2003 r., uszkodzony, kpl. dokumentacja, zdekompletowany - 1.500 zł. Włocław, tel. 0889/82-12-72 GG9THHJX

OPEL CORSA C, 2006 r., 60 tys. km, 1300 ccm, 16V, srebrny met., 3-drzw., 6 airbagów, ABS, ESP, klimat., wsp. kierownicy, c. zamek + pilot, el. szyby i lust. RO z CD ze ster. przy kier., halogeny, lekko uszkodzony - 14.500 zł. Leszno, tel. 0784/77-61-80 GIOHY7YC

OPEL CORSA D, 2008 r., 1300 ccm, diesel, szary met., uszkodzony przed, uszkodzony błotnik prawy tylny, airbagi niewystrzelone - 15.000 zł + opłaty. Bolesławiec, tel. 0790/88-81-79 GIOHXPJN

OPEL CORSA, 2008 r., diesel, spradowany, ABS, centralny zamek, el. szyby, klimatyzacja, pod. pow., wsp. kier., uszkodzony przed, poduszki pow. cale, jeżdżący - 17.000 zł. Świdnica, tel. 0502/07-82-20 IOI0FLVN

OPEL FRONTERALONG, 1996 r., 143 tys. km, 2300 ccm, TDI, srebrny met., zadbane, garazowany, czyste wnętrze, el. szyby, el. lusterka, alufelgi, hak, orunowane progi, RO, 5-drzw., zarejestr. w kraju, ważne OC i przegląd, uszkodzony silnik (wałek rozrządu) - 8.300 zł. Włocław, tel. 071/89-33-15, 0667/59-64-36 GIOF34WH

OPEL KADETT, 1991 r., zdekompletowany - 300 zł. Jelenia Góra, tel. 0604/89-93-03, 0698/70-72-99 GIO4FXCH

OPEL OMEGA SEDAN, 1994/95 r., zielony (butelkowy) met., uszkodzony prawy przg, niekompletny - 790 zł lub zam. na laptopa, sprzet RTV, AGD. Jelenia Góra, tel. 0605/14-58-94, 0604/35-22-07 GG9AMLXT

OPEL OMEGA KOMBİ, 1995 r., 2500 ccm, turbo D, zielony met., zarejestr., opalony, stan db, uszkodzony silnik - 2.800 zł. Kłodzko, tel. 0603/97-66-21 GIO9JLRX

OPEL OMEGA B KOMBİ, 1995 r., 2500 ccm, turbo D, granatowy, uszkodzona uszczelka głowicy, klimat., ABS, c. zamek, 4 el. szyby, wsp. kierownicy, alarm, hak - 1.999 zł. Oleśnica, tel. 0601/41-23-29, 071/793-35-09 GG97JMKW

OPEL OMEGA B KOMBİ, 1998 r., 2000 ccm, DTL, uszkodzony, zdekompletowany - 2.300 zł. Brzeg, tel. 0668/37-20-76 GIOEHW3W

OPEL TIGRA, 2000 r., 70 tys. km, 1400 ccm, 16V, srebrny met., ks. serwisowa, duzo dodatków, alufelgi, lekko uszkodzony tylny - 6.900 zł + opłaty. Bolesławiec, tel. 0880/57-96-66 GIO97PEME

OPEL VECTRA, 1988 r., 1600 ccm, benz., uszkodzona belka tylna, zarejestr. - 650 zł. Głogów, tel. 0784/18-82-61 GIO9LWN9X

OPEL VECTRA, 1988 r., 1600 ccm, benz., zarejestr., ważne OC i przegląd, uszkodzona belka prawa tylna - 600 zł. Głogów, tel. 0604/47-72-21 GIO9LWN9X

OPEL VECTRA A, 1992 r., zdekompletowany - 350 zł. Jelenia Góra, tel. 0604/89-93-03, 0698/70-72-99 GIO4FXCE

PEUGEOT 106, 1992 r., zdekompletowany - 350 zł. Jelenia Góra, tel. 0604/89-93-03, 0698/70-72-99 GIO4FXEA

PEUGEOT 205, 1991 r., zdekompletowany - 300 zł. Jelenia Góra, tel. 0604/89-93-03, 0698/70-72-99 GIO4FXE9

FOTO PEUGEOT 208 HATCHBACK PRESENCE, 2001 r., 120 tys. km, 1124 ccm, benz., niebieski, radio Blaupunkt, rozbiły w czasie wypadku samochodowego, cenna wyніка z wyceny rzeczoznawcy samochodowego, podlega negocjacji, zniszczony cały przed - 3.800 zł brutto do negocjacji. Wrocław, tel. 0605/94-26-48 http://pougeot.inftechpro.com IOI0EYCN

PEUGEOT 307, 2001 r., 2000 ccm, HDI, wisniowy met., 5-drzw., uszkodzony przed, bogate wyposażenie, klimatronic, pełne wyposażenie, elektr., 6 airbagów, ABS, alufelgi, z salonu, kpl. dokumentacja, zarejestr. - 6.100 zł. Wrocław, tel. 0889/02-10-21 GIOCX3HW

PEUGEOT 307 HATCHBACK, 2001 r., 150 tys. km, 1400 ccm, benz., granatowy met., 5-drzw., pełne wyposażenie, elektr., airbagi, ABS, wsp. kierownicy, centralny zamek, RO, zarejestr., ubezpieczony, I właśc. kupiony w kraju, uszkodzony przed, airbagi cale, "wady" dowod rejestr. - 4.300 zł. Złotoryja, tel. 0605/85-50-52 GIOCA4TR

PEUGEOT 309, 1992 r., zdekompletowany - 300 zł. Jelenia Góra, tel. 0604/89-93-03, 0698/70-72-99 GIO4FXCA

PEUGEOT 309, 1995 r., uszkodzony silnik - 1.500 zł. Międzybórz, powiat oleśnicki, tel. 0601/79-67-26 GIOF7PT3

PEUGEOT 405, 1992 r., zdekompletowany - 250 zł. Jelenia Góra, tel. 0604/89-93-03, 0698/70-72-99 GIO4FX47

PEUGEOT 406 KOMBİ, 1997 r., 2100 ccm, diesel, 115 KM, uszkodzony przed, lewa strona - 2.000 zł. Lubin, tel. 076/844-87-06 GIOHY4TN

PEUGEOT 408, 1999/00 r., 2000 ccm, HDI, pełne wyposażenie, zarejestr., ubezpieczony, uszkodzony - 8.990 zł. Jelenia Góra, tel. 0605/14-58-94, 0604/35-22-07 GIOFNHF

PEUGEOT BOXER MAXI, 1994 r., 2500 ccm, turbo D, biały, brak silnika, zarejestr., ważne OC - 2.500 zł. Wrocław, tel. 0889/02-10-21 GIOCX3XN

PEUGEOT BOXER MAXI BLASZAK, 1996 r., uszkodzony lewy bok, koła 16", brak silnika i skrzyni biegów - 3.600 zł. Zgorzelec, tel. 0607/46-82-20 GIO9LHETH

PEUGEOT PARTNER, 2002 r., 2000 ccm, HDI, bordowy met., 5-osobowy, mocno uszkodzony, zdekompletowany, zarejestr., kpl. dokumentacja - 2.200 zł. Leszno, tel. 0793/28-41-18 GIO9MFPF

RENAULT 19, 1987 r., uszkodzony przed - 1.000 zł. Wrocław, tel. 0691/19-20-68 GIO97MNPXY

RENAULT CLIO, 1991 r., 1400 ccm, benz., inst. gaz, selejny met., poluningu, el. szyby, el. otw. drzwi, spoiły, do wymiany uszczelka pod głowicą, zarejestr., ważne OC - 999 zł. Wrocław, tel. 0880/21-52-15 GIO97HTFKP

RENAULT CLIO, 1992 r., 1200 ccm, benz., ważne OC i przegląd, brak silnika - 200 zł. Biała, powiat legnicki, tel. 0781/27-66-92 GIOCYHW9

RENAULT CLIO, 1993 r., 1100 ccm, benz., niebieski, 5-drzw., uszkodzona uszczelka pod głowicą - 600 zł. Wałbrzych, tel. 0723/82-00-38 GIOHYAEE

RENAULT CLIO, 1993 r., 1200 ccm, benz., 5-drzw., uszkodzony lewy przed - 800 zł. Złotoryja, tel. 0600/48-24-23 GIOEKMMX

RENAULT CLIO, 1996/97 r., 108 tys. km, 1200 ccm, wtyks, srebrny met., uszkodzony przed, silnik z pełnym wtryskiem od modelu Clio II, techn. sprawny, I właśc., w salonie, serwisowany, 5-drzw., zarejestr. - 1.600 zł. Wrocław, tel. 0795/62-56-10 GIO9FA7A

RENAULT CLIO, 2002 r., 1500 ccm, dCi, zniszczony, zdekompletowany, kpl. dokumentacja polska - 600 zł. Opole, tel. 0607/50-74-07 GIOAKEEH

RENAULT CLIO II, 2002 r., 115 tys. km, 1500 ccm, dCi, bordowy met., klimat., 4 airbagi, el. szyby, c. zamek, wsp. kierownicy, przyciemn. szyby, ABS, lekko uszkodzony przed i tył - 9.300 zł + opłaty. Zielona Góra, tel. 0601/76-19-33 GIO9LXALX

RENAULT CLIO, 2005 r., 42 tys. km, 1500 ccm, dCi, grafiowy met., nowy model, 6 airbagów, klimatronic, ABS, ESP, tempomat, c. zamek + pilot, el. szyby i lust. RO z CD ze ster. przy kier., immob., sensor deszczu i zmierzchu, reg. kierowca i fotel kier., serwisowany, uszkodzony - 10.300 zł. Leszno, tel. 0784/77-61-80 GIOHJFFF

RENAULT KANGOO BLASZAK, 2000 r., 1900 ccm, diesel, żółty, stan db, silnik nie zapala (zgasł przy ruszeniu), Fra VAT - 3.900 zł. Kwieciec, powiat polkowicki, tel. 0793/00-81-04, 0781/74-10-88 GIOHR47F

RENAULT KANGOO MAXI, 2002 r., 200 tys. km, 1500 ccm, dCi, biały, maksymalnie przejeździł, 2-osobowy, spr. z Niemiec, uszkodzony silnik, stan idealny - 7.000 zł. Legnica, tel. 0609/51-39-82 GIOJFYXN

RENAULT KANGOO, 2004/05 r., 50 tys. km, 1900 ccm, diesel, uszkodzony lakier, pęknięta przednia szyba, techn. sprawny, spr. z Niemiec, do opalenia - 1.400 zł. Wrocław, tel. 0666/70-76-06 GG9AAE4W

RENAULT LAGUNA KOMBİ, 1995 r., 1800 ccm, benz., inst. gaz, uszkodzony lewy przed, zarejestr. - 3.700 zł. Jelenia Góra, tel. 0514/20-09-18 GIOAMCRL

RENAULT LAGUNA, 1995 r., 2000 ccm, diesel, uszkodzona głowica + nowa głowica - 4.000 zł. Nowy Solik, powiat namysłowski, tel. 0785/11-54-16 GIO4FYET

RENAULT LAGUNA, 1996 r., 1800 ccm, benz., welurowa tap., c. zamek, 3 elementy do lakierowania, zarejestr. w kraju - 5.500 zł. Kobylin, powiat krotoszyński, tel. 0506/21-43-64 GIOPEPFA

RENAULT LAGUNA KOMBİ, 2000 r., 200 tys. km, 1900 ccm, DTI, grafiowy met., 4 airbagi, klimatronic, ABS, ASR, c. zamek, wsp. kierownicy, uszkodzona skrzynia - 5.800 zł + opłaty. Prochowice, powiat legnicki, tel. 0667/63-13-03 GIO3CKA3

RENAULT LAGUNA II, 2002 r., 1600 ccm, 16V, uszkodzony, zdekompletowany, kpl. dokumentacja niemiecka - 1.900 zł. Brzeg, tel. 0668/37-20-76 GG9433FNK

RENAULT MASTER, 2001/02 r., 175 tys. km, 2800 ccm, TDI, zielony, blaszak, maks. wysoki, sredniogłowy, stan silnika i skrzyni biegów idealny, nowy przedgląd i OC, po kolizji, przelate dwa boki, techn. sprawny, przed zniszczony - 8.900 zł. Kłodzko, tel. 0601/62-21-37 GIOHW34F

RENAULT MEGANE COUPE, 1996 r., 1600 ccm, inst. gaz, fioletowy met., aluminiowe felgi, centralny zamek, el. szyby, zarejestrowany, rozbita boczna szyba, do poprawek blach i mech. - 3.900 zł. do uzgodnienia. Wrocław, tel. 0783/28-07-82 GIOCX337

RENAULT MEGANE, 2000 r., 1600 ccm, 16V, selejny met., uszkodzony przed - 4.200 zł + opłaty. Olszyna, powiat lubuski, tel. 0605/67-21-21 GIOKWW7

RENAULT MEGANE III KOMBİ, 2004 r., 140 tys. km, 1900 ccm, DCI, srebrny met., stan db, uszkodzony silnik, spradowany - 12.500 zł lub zamienie. Zawadka, tel. 0691/20-85-06 GIOHR4R7

RENAULT MEGANE, 2005 r., 80 tys. km, 1900 ccm, dCi, 120 KM, niebieski met., klimatronic, 6 airbagów, ABS, ESP, tempomat, wsp. i reg. kierownicy, c. zamek + pilot, el. szyby i lust., sensor i deszczu i zmierzchu, RO z CD ze ster. przy kier., zmieniający pld, alufelgi 17", reg. fotel, immob., halogeny, komputer, uszkodzony - 16.500 zł. Leszno, tel. 0784/77-61-80 GIOFFP29

RENAULT SAFRANE, 1995 r., 3000 ccm, V6, grafiowy, zdekompletowany, kpl. dokumentacja, zarejestr. - 650 zł. Wrocław, tel. 0880/21-52-15 GIOCX3AJ

RENAULT SAFRANE, 1998 r., 2000 ccm, benz., klimatronic, ABS, wsp. kierownicy, welurowa tap., c. zamek, uszkodzony zderzak przedni i błotnik, kpl. dokumentacja niemiecka - 4.000 zł. Chojnow, powiat legnicki, tel. 0795/32-29-20 GIOHPYFE

RENAULT SCENIC, 2000 r., 140 tys. km, 1900 ccm, diesel, niebieski, klimat., ABS, komputer, wsp. kierownicy, c. zamek + pilot, el. szyby i lust., immob., RO z CD ze ster. przy kier., reg. kierowca i fotel, lekko uszkodzony - 10.300 zł. Leszno, tel. 0784/77-61-80 GIOPEJFM

RENAULT TRAFIC, 1990 r., 2100 ccm, benz., diesel, zdekompletowany, kpl. dokumentacja, ważny przedgląd - 700 zł. Wrocław, tel. 0506/08-51-71 GIO97NEWCK

RENAULT TWINGO, 1994 r., 1200 ccm, benz., fioletowy met., zarejestr., ubezpieczony, uszkodzone drzwi - 1.990 zł. Jelenia Góra, tel. 0604/35-22-07, 0605/14-58-94 GIO7L7TR

RENAULT TWINGO, 2002 r., 1200 ccm, 16V, spradowany, uszkodzony, zdekompletowany, kpl. dokumentacja niemiecka - 2.100 zł. Brzeg, tel. 0668/37-20-76 GG9433FMV

ROVER 25, 2002 r., 50 tys. km, 1400 ccm, benz., uszkodzony tył - 8.800 zł. Krobica, powiat gostyński, tel. 065/571-12-33, 0601/07-14-82 GIO4CPTJ

ROVER 75 KOMBİ, 2002 r., 2000 ccm, TDI, ciemnozielony, klimat., el. dodatki, alufelgi, c. zamek, ABS, wsp. kierownicy, lekko uszkodzony, po rem. blacharki, do malowania 5 elementów, w pełni sprawny - 13.800 zł. powiat gorowski, tel. 0507/09-21-29 GIOHY93Y

KUPIMY KAŻDE AUTO!

tel. 784 155 155

SEAT CORDOBA, 1995 r., 1400 ccm, benz., bordowy, 2 airbagi, uszkodz. lekko dach i błotnik lewy, techn. sprawny - 1.900 zł. Trzebnica, tel. 0606/77-92-47, 071/387-13-75 GIO7PAPY

SEAT IBIZA, 1994 r., 1300 ccm, benz., biały, zdekompletowany, zarejestr., ważne OC - 650 zł. Wrocław, tel. 0691/25-07-48 GIO4FTTH

SEAT IBIZA, 2001 r., 3-drzw., uszkodzony - 1.200 zł. Bolesławiec, tel. 0603/12-47-27 GIO4774FH

SEAT IBIZA, 2004 r., 1400 ccm, spr. z Niemiec, nowy model, uszkodzony przed - 4.800 zł. Kłodzko, tel. 074/868-45-51, 0603/74-62-58 GIOHJHFF

SEAT TOLEDO, 1992 r., 1900 ccm, turbo D, czerwony, uszkodz. pompa paliwa, ważne OC i przedgląd - 2.100 zł. Oborniki Śląskie, powiat trzebnicki, tel. 0506/33-41-59 GIOFHRRR

SEAT TOLEDO, 1997/98 r., 1900 ccm, TDI, 110 KM, zielony, zarejestr., ubezpieczony, alufelgi, uszkodzony - 2.990 zł lub zam. na laptopa, sprzet RTV, AGD. Jelenia Góra, tel. 0605/14-58-94, 0604/35-22-07 GG94XL33F

SKODA FELICJA KOMBİ, 1999 r., 1300 ccm, benz., inst. gaz, relingi dach, el. szyby, airbag, uszkodzony prawy przed - 1.990 zł lub zamienie. Jelenia Góra, tel. 0605/14-58-94, 0604/35-22-07 GIOCYR3A

SKODA OCTAVIA, 1997 r., 122 tys. km, 1600 ccm, benz., granatowy, po dachowaniu, spr. z Niemiec - 2.500 zł + opłaty. Wrocław, tel. 0601/73-74-90 GIOHYJAE

SKODA OCTAVIA, 2005 r., 1900 ccm, TDI, zarejestr., 5-drzw., mocno uszkodzony dach i bok - 7.900 zł lub zam. na inny. Bolesławiec, tel. 0790/33-84-48 GIO9LWLC

SKODA OCTAVIA, 2006 r., 1900 ccm, TDI, niebieski met., zarejestr., 5-drzw., uszkodzony przed - 11.900 zł lub zam. na inny. Bolesławiec, tel. 0602/23-29-81 GIOKPECC

SSANGYONG MUSSO, 1997 r., 2900 ccm, diesel, zielony met., bez wypadku, uszkodzona skrzynia bieg - 6.100 zł + opłaty. Syców, powiat oleśnicki, tel. 062/785-29-14, 0607/30-88-08 GIO97M7RA

TOYOTA AURIS, 2006/07 r., 70 tys. km, 1000 ccm, benz., czarny met., 5-drzw., klimat., pełne wyposażenie, elektr., uszkodzony prawy bok - 17.900 zł + opłaty. Syców, powiat oleśnicki, tel. 062/785-29-14, 0607/30-88-08 GIO9H4LM

TOYOTA COROLLA HATCHBACK, 2000 r., 1600 ccm, VVT-i, niebieski met., 4 airbagi (całe), klimat., alufelgi, 4 el. szyby, el. lusterka, ABS, wsp. kierownicy, komputer pokładowy, RO z CD + zmieniając. kubek. fotele, 6-bieg, model G6,

KUPIE PRZYCZEPĘ LAWETĘ, na 2 auta, w b. dobrym stanie techn. Szprotawa, powiat żagański, tel. 0608565-49 G1093RC3

KUPIE PRZYCZEPĘ LAWETĘ oraz towarową, stan bdb lub uszkodzoną, zniszczoną, po wypadku, zarejestr. i bez rejestracji Świdnica, tel. 0788/13-04-14 G1943KHC

KUPIE PRZYCZEPĘ NISKOPODWOZIOWĄ, 3-osio- wa, do ciągnika Sobólka, powiat wrocławski, tel. 0603/48-13-09 G197TWF1E

KUPIE PRZYCZEPĘ ROLNICZĄ Bojanowo, powiat rawicki, tel. 0605/67-67-33 G977YCX

KUPIE PRZYCZEPĘ ROLNICZĄ D-35, D-47A, D-732 oraz inne. Borów, tel. 071/392-62-64, 0602/81-14-23 G94LMTVP

KUPIE PRZYCZEPĘ ROLNICZĄ, może być do remon- tu. Dzierżonów, tel. 074/831-39-48, 0601/77-21-32 G197AT4M

KUPIE PRZYCZEPĘ ROLNICZĄ, wywrotkę. Dzierżonów, tel. 071/58-94-13 G194CXKH

KUPIE PRZYCZEPĘ ROLNICZĄ, wywrotkę. Kalisz, tel. 0603/75-03-04 G994YR7

KUPIE PRZYCZEPĘ ROLNICZĄ Opole, tel. 0784/70-04-91 G10HEA9

KUPIE PRZYCZEPĘ ROLNICZĄ Sobótka, powiat wrocławski, tel. 071/393-20-50, 0600/97-62-10 G104XHL

KUPIE PRZYCZEPĘ ROLNICZĄ D-35, D-47, D-50, D-732 oraz HL-6011. Wrocław, tel. 0693/18-46-89 G197ENY7

KUPIE PRZYCZEPĘ TOWAROWĄ, 2- lub 3-osio- wą, wywrotka na 3 strony. Ostreszewo, tel. 0607/51-46-64, 0600/19-51-10 G979JX9M

KUPIE PRZYCZEPĘ TOWAROWĄ z planeką, może być od osobowego, zarejestr., w cenie do 700 zł, do lekkiego remontu. Wałbrzych, tel. 0726/72-70-81 G10HY94T

KUPIE PRZYCZEPĘ WYWROTKĘ. Mlynica, powiat dzierzoniowski, tel. 0781/58-94-13 G194XE74

KUPIE PRZYCZEPĘ WYWROTKĘ, prod. polskiej. Ostrow Wielkopolski, tel. 0696/95-46-66 G197ERXPT

KUPIE PRZYCZEPĘ WYWROTKĘ AUTOSAN D-55. Sobótka, powiat wrocławski, tel. 0603/48-13-09 G197FTWFJ

KUPIE PRZYCZEPĘ WYWROTKĘ. Sobótka, powiat wrocławski, tel. 0600/97-62-10 G99RHWP

HAKI HOLOWNICZE

BLOKADY SKRZYNI BIEGÓW - w/w, ul. Zagładowska 3 (rog A. Krajowej a Borowickiej) **ZNAKOWANIE DNA, WYMIANA PŁYNÓW** **tel. 071/339 36 82, 0605 07 28 67**

PRZYCZEPA BAGAŻOWA NIEWIADÓW N-250C, po remoncie, stan bdb - 950 zł. Opole, tel. 077/464-10-55, 0501/29-36-58 G10CRPPP

PRZYCZEPA BAGAŻOWA WESTFALIA, prod. niemiec- kiej, bez hamulca - 2.100 zł. Strzegom, powiat świdnicki, tel. 0603/87-72-97 G104XE4E

PRZYCZEPA BAGAŻOWA NIEWIADÓW N-250C, nieużywana, zarejestr., plastikowa skrzynia, zamknięta, lad 250 kg - 1.000 zł. Wrocław, tel. 071/361-14-99 wieczorem G10HYJCJ

PRZYCZEPA BAGAŻOWA PAFAWAG, lad. 1000 kg, zarejestr., ważne OC i przegląd - 1.000 zł. Wrocław, tel. 0698/14-41-22 G10HR4MX

PRZYCZEPA BAGAŻOWA NIEWIADÓW B-1400, 1997 r., 2-osiova, ważne OC, do poprawek - 1.550 zł. Kępno, tel. 0608/23-11-39 G197N7CRL

PRZYCZEPA BAGAŻOWA SAM, 1997 r., 1.3x1.1 m, kola 12" i zapasowe, do rejestracji - 450 zł. Raszów, powiat kłodzki, tel. 0698/77-82-68 G10CX73Y

PRZYCZEPA BAGAŻOWA SAM, 1997 r., lad. 360 kg, 1-osiova, wym. 170x110x30 cm, solidnie wykonana, zarejestr. bezterminowo, kolo zapasowe, planekka - 1.200 zł. Trzebnica, tel. 071/387-47-07 G10HMJRYJ

PRZYCZEPA BAGAŻOWA SAM, 1999 r., 2-osiova, zarejestr., ważne OC i przegląd, stan db - 2.000 zł. Jelenia Góra, tel. 0514/20-09-18 G197HT43Y

PRZYCZEPA BAGAŻOWA, 2002 r., wym. 3.50x150x 2.00 m, oplankowana, 1-osiova, stan bdb - 3.000 zł. Wieruszów, tel. 0608/32-17-56 G10CAC3K

PRZYCZEPA BAGAŻOWA SAM, 2010 r., wymiary 200x125x37 cm, wykonana z profili, ocynkowana, butry, płyta antypoślizgowa, nowa osł. plast. blonki, solidna, estetyczny wyglad - 1.800 zł. Głogów, tel. 0793/00-81-04, 0781/74-10-88 G10EH47A

PRZYCZEPA BAGAŻOWA SAM, 2010 r., nowa, wym. 220x120x35 cm, blacha trapezowa, butra tylna otwiera- nna, solidna, osł. samochodowa, gotowa do rejestracji - 1.150 zł. Wąsosz, powiat górski, tel. 065/543-79-88 G10CXXFK

PRZYCZEPA BAGAŻOWA SAM, 2010 r., kolor szary, na resorach przednich i tylnych, butry otw. wym. 220x125x34 cm, kola 175/70 R13 + kolo zapasowe, solidnie wyko- nana, przegotowana do rejestr. - 1.400 zł. Wrocław, tel. 0609/11-49-89 G104M9L7

PRZYCZEPA BAGAŻOWA SAM, 2010 r., nowa, wym. 260x127x36 cm, kola 14", wzmocnione opony, kolo pod- porne

PRZYCZEPA KEMPINGOWA BUERSTNER, 1990 r., kuchnia gaz., lodowkozamrażarka, zlewozmywak, ogzew. gaz., ciemne szyby, rolety, atrak. wyglad, stan idealny, zarejestr., stabilizator AKS, hak, nowy model, wym. 4.70x2.1 m, waga 900 kg - 7.100 zł. Wieruszów, tel. 0697/35-61-23 G10CRVE9

PRZYCZEPA KEMPINGOWA NIEWIADÓW N-126, 1991 r., hamulce najzdow, jasne wnetrz, przedsi- onek, kolo zapasowe, ważne OC, przel. bezterminowy, malo uzywana - 3.000 zł. Wrocław, tel. 0698/14-41-22 G197PMAHF

PRZYCZEPA KEMPINGOWA CARAVELAIR, 1992 r., prod. angielskiej, dlug. 380 cm, lazienka, ciepla i zimna woda, kuchnia gaz., lodowka, brodzik, piekarnik, 4-os- bowa, ważne OC i przegląd - 7.000 zł. Tel. 0508/13-90-88 G10H4L4

FOTO PRZYCZEPY KEMPINGOWA GRUAU 330, 1992 r., 4-osobowa, pietrowe lozko, kuchnia, lodowka, ogzew. gazowe, przedsi- onek, instalacja 12/220 V, stan idealny - 9.900 zł. wielka wyprzedaż, mozi. negocjacji. Głogów, tel. 0606/97-89-41 www.m.s.caravan.autogielda.pl m.s.caravan@interia.pl K10553939

FOTO PRZYCZEPY KEMPINGOWA BUESTNER 3608, 1992 r. biało-czerwony, dmc 900 kg, nowy typ, hamulce najzdow, inst. 220/12 V, kuchnia gaz. lodowka, ogzew. gazowe, przedsi- onek z podloga, umywalka, pryznic, w.c., zabudna, dwa lozka 2+1, rozsuwane drzwi, rolety, dl. 4.30 m + dzyszl, hak nowego typu, stan b. dobry - 9.500 zł do negocjacji. Nowy Dwor, powiat olawski, tel. 071/381-11-19 po godz. 18, 0607/19-62-39 hkosyczar@o2.pl K10FTKWX

FOTO PRZYCZEPY KEMPINGOWA DOMEK HO- LENDERSKI, 1996 r. stacjonarna, prod. holenderskiej, wymiary 6.5x3 m, salon z ogzewaniem kominkowym, aneks kuchenny, kpl. kuchnia, duza spialnia, mala spialnia z mozliwoscia adaptacji na lazienke, klimatyzacja, idealna na dzialke letniskowa - 15.900 zł. wielka wyprzedaż, mozi. negocjacji. Głogów, tel. 0606/97-89-41 www.m.s.caravan.autogielda.pl m.s.caravan@interia.pl K10549309

PRZYCZEPA KEMPINGOWA PAGEANT IMPERIAL, 1996 r., DMC 1000 kg, 1-osiova, 4-5-osobowa, benzyna, ciepla i zimna woda, pryznic, WC kaselowo, woda, kuchnia gaz., zlewozmywak, pochlaniacz pary, ogzewanie z nawietnem, inst. 230/12 V, akumulator, butla gazowa, spradowana, zarejestr. w kraju, stan bdb - 11.500 zł i inne Skokowa, powiat trzebnicki, tel. 0692/20-04-11 G10CAR47

FOTO PRZYCZEPY KEMPINGOWA ATLAS DOMEK HOLENDRSKI, 1997 r., stacjonarna, wymiary 10x3 m, 2 wejscia, salon z ogzewaniem gazowym, aneks kuchenny, kpl. kuchnia, lazienka z ciepla woda i wano-brodzikiem w.c., salon z kominkiem, aneks kuchenny z mozliwoscia adaptacji na lazienke, klimatyzacja, idealna na dzialke letniskowa - 15.900 zł. wielka wyprzedaż, mozi. negocjacji. Głogów, tel. 0606/97-89-41 www.m.s.caravan.autogielda.pl m.s.caravan@interia.pl K10553969

FOTO PRZYCZEPY KEMPINGOWA DOMEK HOLENDRSKI, 1998 r. stacjonarna, prod. holenderskiej, wymiary 10x3 m, 2 wejscia, salon z ogzewaniem gazowym kominkowym, aneks kuchenny z mozliwoscia spania, kpl. kuchnia, 2 spialnie, w tym jedna z pietrowymi lozkiem, lazienka z natryskiem, ciepla woda - 18.900 zł. wielka wyprzedaż, mozi. negocjacji. Głogów, tel. 0606/97-89-41 www.m.s.caravan.autogielda.pl m.s.caravan@interia.pl K10553979

FOTO PRZYCZEPY KEMPINGOWA DOMEK HOLENDRSKI, 1998 r. stacjonarna, prod. holenderskiej, wymiary 9.30x3 m, 2 wejscia, w tym jedno duze od tarasu, salon z ogzewaniem gazowym (kominkowym), dwie duze spialnie, lazienka z wanno-brodzikiem i WC, kuchnia, idealna na dzialke letniskowa - 19.900 zł. wielka wyprzedaż, mozi. negocjacji. Głogów, tel. 0606/97-89-41 www.m.s.caravan.autogielda.pl m.s.caravan@interia.pl K10553829

FOTO PRZYCZEPY KEMPINGOWA DOMEK HOLENDRSKI, 1999 r. stacjonarna, wymiary 9.30x3 m, 2 wejscia, salon z ogzewaniem gazowym (kominkowym), aneks kuchenny z mozliwoscia spania, 2 spialnie, lazienka z natryskiem i w.c., ciepla woda, kpl. kuchnia, aneks kuchenny, idealna na dzialke letniskowa - 18.900 zł. wielka wyprzedaż, mozi. negocjacji. Głogów, tel. 0606/97-89-41 www.m.s.caravan.autogielda.pl m.s.caravan@interia.pl K10553839

FOTO PRZYCZEPY KEMPINGOWA DOMEK HOLENDRSKI, 2000 r. stacjonarna, wymiary 10x3 m, 2 wejscia, salon z ogzewaniem gazowym (kominkowym), aneks kuchenny z mozliwoscia spania, 2 spialnie, lazienka z natryskiem, WC i ciepla woda, szyby z kratami antiwlamaniowym, stan idealny - 18.900 zł. wielka wyprzedaż, mozi. negocjacji. Głogów, tel. 0606/97-89-41 www.m.s.caravan.autogielda.pl m.s.caravan@interia.pl K10553809

FOTO PRZYCZEPY KEMPINGOWA DOMEK HOLENDRSKI, 2004 r. stacjonarna, wymiary 5.5x3 m, salon z naroznikiem, kuchnia, ogzewanie gazowe, dwie spialnie, w tym jedna z pietrowym lozkiem, stan idealny - 14.900 zł. wielka wyprzedaż, mozi. negocjacji. Głogów, tel. 0606/97-89-41 www.m.s.caravan.autogielda.pl m.s.caravan@interia.pl K10553819

PRZYCZEPA KEMPINGOWA WILK, 2007 r., 1 rej. w 1991 r., 4-osobowa, stan db - 4.700 zł. Głogów, tel. 0668/41-46-40 G10HMRLA

PRZYCZEPA LAWETA SAM, sprawnia, zarejestr., stan idealny - 2.500 zł. powiat trzebnicki, tel. 0601/62-23-56 G109LNYX

PRZYCZEPA LAWETA, podnoszona hydraulicznie, nowa, lad. 2000 kg, dmc 2700 kg, duza, pelna platforma - 2.990 zł. Jelenia Gora, tel. 0604/35-22-07, 0605/14-58-94 G9979HWAV

PRZYCZEPA LAWETA „MOTYL” ADAC, profesjonalna, prod. niemieckiej, z najzadami, hamulce najzdow, wciagarka, oswieblenie - 1.990 zł. Jelenia Gora, tel. 0605/14-58-94, 0604/35-22-07 G10CRY3J

PRZYCZEPA LAWETA, dmc 2000 kg, lad. 1500 kg, prod. niemieckiej, zarejestr. - 3.000 zł. Legnica, tel. 0603/52-77-44 G10C99WE

PRZYCZEPA LAWETA, po wypadku, zniszczona, kpl. dokumentacja - 1.300 zł. Świdnica, tel. 0788/13-04-14 G10HW9C

PRZYCZEPA LAWETA SAM, stalowa, 2-osiova, stan db, do poprawek - 1.500 zł. Świdnica, tel. 0788/13-04-14 G10HW9HW

PRZYCZEPA LAWETA SAM, stalowa, 2-osiova, stan db, do poprawek - 1.500 zł. Świdnica, tel. 0788/13-04-14 G10HW9HW

PRZYCZEPA LAWETA, oplacona, stan db - 3.500 zł. Wąsosz, powiat górski, tel. 0601/57-13-91 G10HY3NT

PRZYCZEPA LAWETA SAM, do remontu, pelna plyta - 1.400 zł. do uzgodnienia. Wrocław, tel. 0603/95-96-34 G10HYAFT

PRZYCZEPA LAWETA, lad. 1500 kg, stan bdb, sprow. z Niemiec, 2-osiova, zarejestr., pelna podloga aluminiowa, wciagarka, zabudna, w pelni sprawnia - 4.200 zł. Wrocław, tel. 0889/02-10-21 G10CX39E

PRZYCZEPA LAWETA, 1990 r., dmc 2000 kg, lad. 1400 kg, w 100% sprawnia, nowe hamulce i inst. elektr. - 3.200 zł. Lubin, tel. 0695/27-98-55 G10HR4W7

PRZYCZEPA LAWETA NIEWIADÓW, 1993 r. - 4.000 zł. Bystrzyca, powiat olawski, tel. 071/313-03-62 G194EJLT

PRZYCZEPA LAWETA, 1994 r., hydraulicznie podnoszona, po rem. kapitalnym - 9.200 zł. Nysa, tel. 0513/39-77-65 G10HW4FW

PRZYCZEPA LAWETA, 1997 r., oryginalna, dl. 5 m, szer. 2.5 m, wys. 1.7 m, opuszczana platforma, hamulce najzdow, planekka, wciagarka Alko - 8.000 zł. Jelenia Gora, tel. 0788/71-05-55 G109F3CF

PRZYCZEPA LAWETA NIEWIADÓW, 1997 r., 2-osiova - 2.600 zł. Zagrodno, powiat zlotoryjski, tel. 0601/07-36-48 G10ER99L

PRZYCZEPA LAWETA SAM, 2000 r., zarejestr., ubezpieczona - 2.000 zł. Jelenia Gora, tel. 0514/20-09-18 G197JJCJJ

PRZYCZEPA LAWETA MEYER, 2000 r., DMC 1.9 t, lad. 1.5 t, stalowo-aluminiowa, pelna podloga z programi 10 cm, hamulce ręczny i najzdow, w 100% sprawnia, wciagarka, kolo podporowe, stan bdb - 5.000 zł. Świdnica, tel. 0788/13-04-14 G197PXJ4L

PRZYCZEPA LAWETA BRENDERUP, 2000 r., do przewozu samochodow, hydraulicznie uchylona, w ciaglej eksploatacji - 5.500 zł. Zagrodno, powiat zlotoryjski, tel. 0603/81-62-08 G10HR4LE

PRZYCZEPA LAWETA WITAWEN, 2001 r., lad. 2.4 t, prod. niemieckiej, zarejestr., na jednej osi 4 kola, pod platformą - 7.900 zł. tel. 0601/72-46-69 G99HYA9A

PRZYCZEPA ROLNICZA, lad. 4t - 3.000 zł. Strupina, tel. 071/312-59-34 G197EM4YR

PRZYCZEPA ROLNICZA D-47, lad. 4.51 - 3.300 zł. Strupina, powiat trzebnicki, tel. 071/312-59-34 G10CX7TA

PRZYCZEPA ROLNICZA D-47, stan bdb, lad. 4500 kg, nowy lakier, blizniacze kola, obnizona, wywrotka na 3 strony, nowe wysokie nadstawki, nowa inst. zarejestr. - 7.000 zł. Sulow, powiat miicki, tel. 0602/68-24-48 G197LRLNK

PRZYCZEPA ROLNICZA, lad. 3.5 t, wywrot na 2 strony, niskie kola, stan bdb - 7.600 zł. Syców, powiat oleśnicki, tel. 0698/85-96-48, 0664/89-50-74 G1973TFLP

PRZYCZEPA ROLNICZA PIŁAWKA, lad. 3.5 t - 1.700 zł. Szczepanów, powiat średzki, tel. 071/396-85-15, 0696/60-94-91 G194TNELL

PRZYCZEPA ROLNICZA D-46, lad. 4.5 t, stan bdb - 2.700 zł. Ścinawa, powiat lubiński, tel. 0888/91-96-94 G194WTKET

PRZYCZEPA ROLNICZA D-47, ważne OC i przegląd, po rem. kapitalnym, nowe podwozie butry, kolor zielony, kola 900/20 - 9.200 zł. Środa Śląska, tel. 0601/66-54-66 G10C7CA

PRZYCZEPA ROLNICZA, lad. 4 t, niskopodwoziowa, wywrot na 2 strony - 6.000 zł. Świdnica, tel. 0663/68-46-13 G10C79WH

PRZYCZEPA ROLNICZA D-44, sztywna - 2.000 zł. Wieruszów, tel. 0601/61-38-73 G197CLR4T

PRZYCZEPA ROLNICZA, 1-osiova - 800 zł. Winisko, powiat wolowski, tel. 0605/68-80-68 G194L74RW

PRZYCZEPA ROLNICZA, lad. 6 t, kpl. dokumentacja - 11.000 zł. Zagrze Śląskie, powiat walburski, tel. 0663/68-46-13 G10CY7NM

PRZYCZEPA ROLNICZA AUTOSAN D-45, lad. 3.5 t, wywrotka na 2 strony, kola 825x20, stan db - 2.700 zł. Żorawina, powiat wrocławski, tel. 071/796-16-45, 0606/57-74-70 G109UWYV

PRZYCZEPA ROLNICZA D-50, 1980 r., stan bdb - 4.000 zł. Jawor, tel. 0601/67-48-14 G197LCRKP

PRZYCZEPA ROLNICZA AUTOSAN D-83, 1980 r., zarejestr., lad. 10 t, ważne OC i przegląd - 6.500 zł. Lubin, tel. 0888/91-96-94 G10CAM7A

PRZYCZEPA ROLNICZA HL, 1980 r., maszynowa, stan db, wysokie butry - 6.000 zł. lub zamienne na mniejsza, na kolach 10x15. Miokłajowa, powiat brzeski, tel. 0888/08-76-68 G10HW3WT

PRZYCZEPA ROLNICZA, 1981 r., zarejestr., lad. 3.5 t, stan db, sztywna - 2.200 zł. Paszowice, powiat jaworski, tel. 076/870-14-34 G197PMATA

PRZYCZEPA ROLNICZA D-44, 1985 r., lad. 3.5 t, garażowana, zarejestr. - 2.400 zł. Roztoka, powiat świdnicki, tel. 0697/97-56-11 G10CJHJH

PRZYCZEPA ROLNICZA AUTOSAN D-732, 1985 r., lad. 4 t, wywrotka, stan bdb - 8.200 zł. Syców, powiat oleśnicki, tel. 0664/89-50-74 G1944XRMV

PRZYCZEPA ROLNICZA D-50, 1986 r., lad. 6 t, zarejestr., dl. 5 m - 5.500 zł. Rawicz, tel. 0602/63-61-26 G99P4XWC

PRZYCZEPA TOWAROWA, lad. 7 t - 2.000 zł. Tel. 0725/65-13-49 G10C9FEE

PRZYCZEPA TOWAROWA SAM, 2-osiova, resory, zarejestr. - 3.750 zł. Kluczbork, tel. 0660/11-06-00 G10EH3A9

PRZYCZEPA TOWAROWA P-48 1612, niebieska, wywrotka na 2 strony, lad. 12 t, wysokie butry, po remoncie blacharki, lakierowana, stan bdb - 14.500 zł. Paczkow, powiat nyski, tel. 0608/71-22-90 G1977TATF

PRZYCZEPA TOWAROWA, lad. 1.3 t, 2-osiova, do remontu - 1.300 zł. Polkowice, tel. 0603/27-40-59, 076/845-96-21 G10C4PP9

PRZYCZEPA TOWAROWA PIŁAWKA, lad. 3 t, metalowe butry i podloga, kolo zapasowe, stan db - 2.300 zł, mozi. transportu. Węgrzy, powiat wrocławski, tel. 071/97-16-45, 0606/57-74-70 G194WVWPA

PRZYCZEPA TOWAROWA IFA, 1975 r., dmc 11 t, kpl. dokumentacja, ważne OC - 7.900 zł. Szczepanów, powiat średzki, tel. 071/396-85-15, 0696/60-94-91 G10HYJKH

PRZYCZEPA TOWAROWA KOEGL, 1984 r., 3-osiova, resor do remontu, zarejestr., osie BPW, do przewozu drewna - 6.500 zł. Sława, powiat wschowski, tel. 0509/47-94-11 G10HM3M

PRZYCZEPA TOWAROWA KRUKERMEIER, 1991 r., oplankowana, prod. niemieckiej, dmc 1600 kg, lad. 1200 kg, hamulce najzdow, dl. 3.5 m, szer. 1.5 m, wys. 2.37 m, stan bdb - 5.400 zł. Brzeg, tel. 0514/90-86-84 G197AAOCH

PRZYCZEPA TOWAROWA NIEWIADÓW, 1999 r., zarejestr., 4 w. a, planekka, zabudna, stan bdb, moze sztyk jako laweta - 3.900 zł. Kłodzko, tel. 074/868-45-51, 0603/74-62-58 G197JXH9A

FOTO PRZYCZEPY BAWOJAROWA SCHMITZ DINKEL DAWN 1800, 2000 r., TDF, podwozie o różnej wysokości odstawiania, osie SAF, skrzynia 700x245x268 cm, na 17 eurolopach, dmc 1800 kg, ladownosc 15200 kg, w ofercie inne przyczepy i samochody - 22.000 zł. neto. Dąbrowka, Poznań, tel. 0603/11-10-88 ogloszenie 777@o2.pl I10HCCKP

PRZYCZEPA TOWAROWA NIEWIADÓW, 2005 r., planekka, alum. otw. burta tylna i przednia, wym. 230x140x180 cm, zarejestr., ważne OC i przegląd, lad. 750 kg - 3.800 zł. Bolesławiec, tel. 0603/97-23-22 G10CHJFK

PRZYCZEPA TOWAROWA NIEWIADÓW N-3000, 2006 r., wym. 6x2.10x2.40 m, planekka, linka celna - 10.500 zł. lub zamienie planekki, tel. 0601/77-68-11 G10CPLPT

PRZYCZEPA TOWAROWA, 2008 r., dmc 1500 kg, lad. 1265 kg, wym. 3x1.60x5.00 m, kolo podporowe, zarejestr., zaczep osi firmy Knott - 3.000 zł. Ostreszewo, tel. 0601/39-70-64 G197LH3HP

FOTO PRZYCZEPY TOWAROWA BORO 2010 r., fabrycznie nowa, skrzyniowa, wym. 2.50x1.25 m, dmc 750 kg, lad. 570 kg, 2 osie o maks. nacisku po 750 kg, homologacja producenta, otwierana tylna przednia burta, bardzo mocna ocynkowana konstrukcja, podloga ze sklejki wodoodpornej - 3.294 zł. www.przyczepy.opole.pl. Winów, powiat opolski, tel. 0696/18-88-19, 077/457-24-53 autopol.opole@wp.pl K11936399

PRZYCZEPA WYWROTKA, wywrotka na 3 strony, 1-osiova, butry otwierane z góry i na dol - 9.000 zł. Bielawa, powiat dzierzoniowski, tel. 074/833-00-64 G1073TTA

PRZYCZEPA WYWROTKA HL-6011, spradowana, stan bdb - 4.600 zł. Bolesławiec, tel. 0782/13-92-15 G197LTYJR

PRZYCZEPA WYWROTKA SANOK D-35M, stan db, zarejestr. - 3.500 zł. Bolesławiec, tel. 0782/13-92-15 G197LTYJX

PRZYCZEPA WYWROTKA, na niskich kolach - 3.300 zł. Borów, powiat strzeliński, tel. 071/392-62-64, 0602/81-14-23 G10C7HC9

PRZYCZEPA WYWROTKA, lad. 6 t, stan bdb - 7.000 zł. Gostyn, tel. 0609/06-43-36 G197KN9YR

PRZYCZEPA WYWROTKA, 1-osiova - 3.800 zł. Jelenia Gora, tel. 0665/14-00-07 G1073PA7

PRZYCZEPA WYWROTKA, 2-osiova - 3.800 zł. Jelenia Gora, tel. 0665/14-00-07 G1073PAC

PRZYCZEPA WYWROTKA, prod. czeskiej, lad. 8 t, wywrotka na 2 strony, 2 szt. - 5.500 zł. Pomianów Dolny, powiat ząbkowski, tel. 0781/07-77-32 G197HCH34

PRZYCZEPA WYWROTKA, lad. 2.5 t, po rem. kapitalnym, zarejestr. - 3.500 zł. Rawicz, tel. 0668/97-79-41 G10HYH4M



PRZYCZEPA LAWETA NIEWIADÓW, 2004 r., 2-osiova, zarejestr., dmc 2000 kg, lad. 1360 kg, wciagarka, ocynkowana, stan bdb - 5.700 zł. lub zam. na samochód. Bolesławiec, tel. 0602/23-29-81 G994XC43R

FOTO PRZYCZEPY LAWETA, 2004 r., lad. 2200 kg, dmc 3000 kg, 2-osiova, pelna dokument., zarejestr., hamulce najzdow, kolo podporowe, wciagarka, z najzadami - 9.800 zł. cena bruta, faktura VAT - marza. Legnica, tel. 0601/64-81-14, 076/723-72-22 www.automajia.autogielda.pl jplacek@kki.pl K13068119

PRZYCZEPA LAWETA, 2004 r., na 2 samochody, stan bdb - 6.000 zł. Wrocław, tel. 0796/20-29-13 G19793FN

PRZYCZEPA LAWETA SAM, 2005 r., wym. 2x4 m, dmc 1980 kg, lad. 1.500 kg, kola 14", wciagarka, ważne OC i przegląd - 3.700 zł. lub zamienie na samochód. Lwówek Śląski, tel. 0608/34-51-30 G10A7RX7

PRZYCZEPA LAWETA SAM, 2005 r., stan bdb, masa cała 2500 kg, lad. 1800 kg, masa własna 610 kg, ubezpieczona, w ciaglej eksploatacji - 7.200 zł. Polanica-Zdrój, powiat kłodzki, tel. 0887/10-47-01, 0887/06-35-31 G194HXJ3P

PRZYCZEPA LAWETA BRENDERUP UB 120, 2006 r., uchylona, stan bdb, dmc 3 t, waga własna 540 kg, szer. 2.2 m, dl. 4.3 m, bdb do przewozu busow, samoch. terenowych i malych koparek - 8.000 zł. lub zam. na samochód lub wy- najmie Jelenia Gora, tel. 0608/84-90-36 G107LWNW

PRZYCZEPA LAWETA BRENDERUP, 2006 r., ważne przegląd i OC, dmc 3 t - 8.000 zł. lub zam. na mniejsza przyczepę albo samochód osobowy. Jelenia Gora, tel. 0502/72-32-98 G99HRHWJN

PRZYCZEPA LAWETA SAM PG-2000, 2006 r., hydraulicznie podnoszona, swiatla obrysowe diodowe, zarejestr., do malych poprawek - 3.900 zł. Legnica, tel. 0665/18-00-52 G10HR44N

FOTO PRZYCZEPY LAWETA, 2007 r., lad. 2750 kg, dmc 3500 kg, 2-osiova, pelna dokument., faktura VAT, hamulce najzdow, stan bardzo dobry, faktura VAT, laweta na dwa samochody, dlugosc 8.20 m, szerokosc 2.30 m, cena netto - 9.600 zł. moziwe raty, faktura VAT, Ząbkowice Śląskie, tel. 0506/18-32-52, 0506/18-32-53, 0608/08-91-44 www.kalmar.autogielda.pl jermzymajczyk@vp.pl K11415529

PRZYCZEPA NAMIOTOWA - 1.250 zł. Wrocław, tel. 0601/25-75-71 G10HY9EE

PRZYCZEPA ROLNICZA, wywrotka, 1-osiova, lad. 10 t - 11.000 zł. Biata, powiat prudnicki, tel. 0608/22-28-38 G10HHXKN

PRZYCZEPA ROLNICZA, wywrotka, lad. 3.5 t - 3.800 zł. Bolesławiec, tel. 0603/07-88-72 G197P43X9

PRZYCZEPA ROLNICZA, lad. 3.5 t - 1.500 zł. Bolesławiec, tel. 0603/07-88-72 G10HY9YWA

PRZYCZEPA ROLNICZA, lad. 1.5 t - 600 zł. Bolesławiec, tel. 0603/07-88-72 G10HYXWZ

PRZYCZEPA ROLNICZA HL-8011, wym. skrzyni 7x2.4 m, stan bdb, spradowana - 4.800 zł. Bolesławiec, tel. 0782/13-92-15 G10FXT3Y

PRZYCZEPA ROLNICZA SANOK D-44, nowa metalowa podloga, techn. sprawnia - 1.900 zł. Bolesławiec, tel. 0782/13-92-15 G197E7FRP

PRZYCZEPA ROLNICZA, 1-osiova - 600 zł. Bolesławiec, tel. 0505/15-27-19 G197PTJLR

PRZYCZEPA ROLNICZA HL-8011, lad. 9 t, bez prawa rejestracji - 5.900 zł. Borów, powiat strzeliński, tel. 071/392-

PRZYCZEPA WYWROTKA D-47, zarejestr., ważne OC i przegląd - 7 500 zł. Lagiewniki, powiat dzierzoniowski, tel. 0600/97-62-10 G19TKWJWZ
PRZYCZEPA WYWROTKA AUTOSAN D-47, zarejestr. - 4 300 zł. Młynica, powiat dzierzoniowski, tel. 0600/97-62-10 GG9PJHRP
PRZYCZEPA WYWROTKA AUTOSAN D-50, skrzynia, zarejestrowana, stan db - 6 600 zł. Olesza, powiat dzierzoniowski, tel. 0781/58-94-13 GG9PJJ94
PRZYCZEPA WYWROTKA, wywrotka na 3 strony, kpl. dokumentacja, możliwy transport - 4 500 zł. Ostrzeszów, tel. 066/95-46-66 G10KHNEF
PRZYCZEPA WYWROTKA HL-5011, kola 1000x20 cm, stan db - 4 600 zł. Piarszewo, powiat jaworski, tel. 0691/74-39-32 G10AR4WK
PRZYCZEPA WYWROTKA, kpl. dokumentacja, stan db - 4 200 zł. Trzebnica, tel. 0889/82-45-71 G107WAN
PRZYCZEPA WYWROTKA SANOK D-50, lad. 6 t., podwójne burty, wywrotka na 2 strony - 4 800 zł. moźli transportu Węgry, powiat wrocławski, tel. 071/796-16-45, 0606/57-74-70 G19APEW9T
PRZYCZEPA WYWROTKA D-44, stan db - 2 600 zł. Wierszów, tel. 0601/61-38-73 GG97YRYW
PRZYCZEPA WYWROTKA SANOK D-47, wywrotka na 3 strony, opony 825/20, moźli transport - 5 800 zł. Żórawina, powiat wrocławski, tel. 071/796-16-45, 0606/57-74-70 GG9ANKYP
PRZYCZEPA WYWROTKA SANOK D-47, 1980 r., kolor szary, wywrot na 3 strony, lad. 4,5 t., nakładki, zarejestr., ważne OC, stan idealny - 6 500 zł. moźli transportu Węgry, powiat wrocławski, tel. 071/796-16-45, 0606/57-74-70 GG9AFMN7H
PRZYCZEPA WYWROTKA SANOK D-47, 1980 r., zielona, po remoncie, zarejestr., ważne OC, stan idealny - 9 800 zł. Żórawina, powiat wrocławski, tel. 071/796-16-45, 0606/57-74-70 G19AEETYR
PRZYCZEPA WYWROTKA SANOK D-55, 1981r., wywrotka na 3 strony, lad. 6 ton, stan bdb - 11 000 zł. Kamienica, powiat nyski, tel. 0600/85-16-94 G10ATYTT
PRZYCZEPA WYWROTKA SANOK D-55, 1982 r., lad. 6 t., kolor szary, wywrot na 3 strony, kola 1100/20 + kolo zapasowe, zarejestr., ważne OC - 9 300 zł. Węgry, powiat wrocławski, tel. 071/796-16-45, 0606/57-74-70 G19AEWTH3
PRZYCZEPA WYWROTKA HL-6011, 1985 r., podwójne burty, kolo zapasowe, brak dokumentacji - 5 500 zł. Jasien, powiat zarski, tel. 0885/59-08-23 G10YHCNW
PRZYCZEPA WYWROTKA BRANDYS, 1985 r., lad. 12 t. - 12 500 zł. Kamienica, powiat nyski, tel. 0600/85-16-94 G10GAW3N
PRZYCZEPAWYWROTKA BRANDYS BBS, 1988 r., szary, opony balonowe + zapasowe, dl. 6 m, lad. 12 t., zarejestr., stan db - 14 500 zł. Żórawina, powiat wrocławski, tel. 071/796-16-45, 0606/57-74-70 G10C4VXL
PRZYCZEPA WYWROTKA BRANDYS, 1985 r., lad. 16 t., 11,5 t., zarejestr., ważne OC i przegląd, l.wasc. - 13 700 zł lub zam. na przyczepę albo na samochód. Bolesławiec, tel. 0602/23-29-81 G19TK7XV7
PRZYCZEPA WYWROTKA BRANDYS, 1991 r., wywrot na 2 strony, dmo. 16 t., lad. 12 t., zarejestr., ważne OC i przegląd, l.wasc. - 13 700 zł lub zamienie Bolesławiec, tel. 0790/33-84-48 G19TLVNL4
PRZYCZEPY D-47, wywrotka, z nadskłami, zarejestrowana, wywrotka na 3 strony - 8 000 zł., D-35, skrzyniowa, zarejestrowana - 2 500 zł. Olesza, powiat dzierzoniowski, tel. 0781/58-94-13 G10H4CL
PRZYCZEPY KEMPINGOWE: Buerstner De Luxe 495 1988 r., dmo. 1 000 kg, 2 zamki kuchenne, 5-osobowa, lazienka, prysznic, w.c., aneks kuchenny, przedesionek, zarejestr. - 7 500 zł.; Knaus Sundrod, 1995 r., 2 spyalnie, 1000 l. benzyna, 6-osobowa, lazienka, prysznic - 12 000 zł. Tel. 0503/80-73-98 G10HYEOR
PRZYCZEPY KEMPINGOWE: Buerstner 450 City, 1985 r., 2 zamki kuchenne, 5-osobowa, lazienka, prysznic, WC, aneks kuchenny, przedesionek, zarejestr., ważne OC - 6 200 zł.; Knaus Azur, 1986 r., 2 spyalnie, 6-osobowa, aneks kuchenny, lazienka, prysznic, przedesionek - 7 500 zł. Tel. 0503/80-73-98 G10HYEFE
PRZYCZEPY KEMPINGOWE, dl. 9m - 7 000 zł/szt. Polkowice, tel. 076/85-96-21, 0603/27-40-59 G10GTATE
PRZYCZEPY ROLNICZE D-50, kpl. dokumentacja - 4 200 zł/szt. Lagiewniki, powiat dzierzoniowski, tel. 0600/97-62-10 G104EEP97
PRZYCZEPY ROLNICZE, 3 szt., cena od 1 500 zł. Wierszów, tel. 0601/61-38-73 GG94F7WRK
PRZYCZEPY ROLNICZE HL-8011, wywrotki - 10 000 zł/szt. Wlosien, powiat lubuski, tel. 0507/21-15-75 G19TLPEWR
PRZYCZEPY ROLNICZE, 1980 r. D-50, 6 szt., cena od 2 500 zł/szt., D-35 - 4 000 zł oraz D-47 - 5 000 zł. Osiek, tel. 071/317-19-91, 0691/52-88-58 G194TKCL
PRZYCZEPY ROLNICZE D-50, 1980 r., kpl. dokumentacja, cena od 2 500 zł/szt. Środa Śląska, tel. 071/317-19-91 GG94KXKXR
ZAMIEJENIE PRZYCZEPY LAWETE, lad. 1500 kg, stan bdb, sprow. z Niemiec, 2-osiowa, zarejestr., pełna podloga aluminiowa, wciągarka, zabudowa, sprawa - 4 900 zł. na samochod osobowy, dostawczy lub motocykl. Wrocław, tel. 0889/02-10-21 G10C7NNJ

BMW 520, 1989 r., 2000 ccm, benz., bez korozji, zamienie na BMW 730, Audi 100 C4, Opla Omega B, Fiata Seicento z mniejszą pojemnością, z dopłatą 3 000 zł. Dzierżonów, tel. 0724/35-38-02, 074/830-27-85 G197C3AT
CITROEN XM, 1992 r., 2100 ccm, turbo D - 3 400 zł. zamienie na mniejszy Kamienna Góra, tel. 075/645-48-42 G10FTRX7
DAEWOO ESPERO, 1998 r., 1500 ccm, benz., zielony met., airbagi, wspom. kierownicy 4 el. szyby, el. lusterka, uszkodzona klapa tylna, zamienie na inny Bolesławiec, tel. 0602/23-29-81 G10AE3TA
FIAT CINQUECENTO, 1997 r., 80 tys. km, 704 ccm, benz., seledynowy met., stan bdb po lakierowaniu w 2009 r., brak przegladu i OC, techn. sprawni - 2 000 zł. zamienie na inny osobowy, chętnie na VW Golfa II, III, Boguszów-Gorce, powiat walbrzyski, tel. 0889/94-08-94, 0886/38-21-97 G10HYC3X
FIAT DUCATO BLASZAK, 1996 r., 2500 ccm, diesel, 2-osobowy - 7 000 zł. zamienie na inny. Kluczbork, tel. 0785/92-74-68 G10EJKTK
FORD MONDEO KOMBI, 1994 r., 120 tys. km, 1800 ccm, turbo D, w kraju od roku, ABS, klimatyzacja, el. lusterka, podgrz. folele, centralny zamek + pilot - lub zam. na VW Transportera T4, moze by uszkodz Milicz, tel. 0504/34-87-62 G197FY4C
FORD PROBE II, 1995 r., pełne wyposaż., stan bdb - zamienie na materiały budowlane lub inne propozycje. Prochowice, powiat legnicki, tel. 0699/112-33-75 G10CY4AT
FORD TRANSIT, 1997 r., benz., inst. gaz, granatowy, podwyższony, sredni, oszklony do polowy, 6-osobowy, do mnych poprawek fakierni, zamienie na osobowy, Bolesławiec, tel. 0602/23-29-81 G10AEMXL
HYUNDAI PONY, 1993 r., 1500 ccm, benz. ciemny met., hak, ważny przeglad, RO, c zamek, 4 el. szyby, alarm + pilot, ważne OC, nowe opony, nowy akumulator, welurowa tap., stan bdb - zamienie na inny. Olawa, tel. 0794/63-43-77 G10FJ433
HYUNDAI PONY, 1993 r., 190 tys. km, 1500 ccm, benz., budynd met., nie wymaga napraw, centralny zamek, el. szyby, zabudowy, OC do 2011 r., ważny przeglad, nowe opony, stan db - 2 000 zł. zamienie na mniejszy, Wrocław, tel. 071/328-02-98, 0695/29-34-67 G10HYAAR
IVECO 35-10, 1990 r., 190 tys. km, 2500 ccm, turbo D, bordowy, pełne wyposażenie kempingowe, przerobiony w Niemczech na specjalny, hak, blizniacze kola - 13 500 zł. zamienie na samochód osobowy, moze by van Gryfów Śląski, powiat lwówecki, tel. 0604/23-03-16 G19N79EM
IVECO 35-10, 1994 r., po rem. kapitalnym - 9 000 zł. zamienie na samochód osobowy. Ruszów, powiat żgorzelecki, tel. 0888/78-99-72 G10CJYFL
JEEP GRAND CHEROKEE, 2000 r., 4000 ccm, benz., inst. gaz. - 26 000 zł. zamienie na osobowy, mniejszy. Wąsosz, powiat gorowski, tel. 0607/78-08-20 G19JTRHW
LUBLIN III, 2000 r., 2400 ccm, td, biały, izoterma, kontener, lad. 1200 kg, stan bdb - zamienie na osobowy lub mniejszy dostawczy. Jelenia Góra, tel. 0602/23-29-81 G10GSP9R
MERCEDES 190, 1991 r., 218 tys. km, 2500 ccm, diesel, slukwowy, stan techn. bdb, zarejestr., odpiny hak, c zamek, alarm, sztyberdach - 8 800 zł - zamienie na terenowy - 8 800 zł. Wrocław, tel. 074/872-43-55 G10HW3RX
MERCEDES E 200 W, 2000/01 r., 130 tys. km, 2000 ccm, Kompressor, srebrny met., Tiplronic, inst. gaz, z sekencyjnym wtryskiem, klimatronic, ksenony, automatic, 8 airbagów, ESP, ABS, BAS, kierownica wielokrotna, tempomat, RO z CD, nawigacja, el. szyby, alufelgi, kpl. kół zam., parkronic, wasc. nepalazy, bez wypadku, oryg. przezb. - 30 000 zł. zamienie na inny, droższy, Mercedes 211 lub S-Klasse Wrocław, tel. 0691/25-07-48, 0669/47-04-00 G10W4HF7
MERCEDES SPRINTER, 1998/99 r., 2900 ccm, TDI, maks. wysoki, przeduzony, ABS, EBD, ASR, RO, blokada mostu, tylny stopień, 3-osobowy, zarejestrowany, stan techn. bdb - 22 000 zł. zamienie na motocykl. Wrocław, tel. 0664/52-87-04 G19TKYJNR
MERCEDES SPRINTER 211, 2000 r., 2200 ccm, CDI, biały, zarejestr., sredni, podwyższony, klimat., ABS, ASR, airbag, wspom. kierownicy, hak - zamienie na osobowy lub mniejszy dostawczy. Bolesławiec, tel. 0602/23-29-81 G10C9P4A
PEL ASTR A KOMBI, 1994/95 r., 195 tys. km, 1700 ccm, TDS, 82 KM, airbag, wspom. kierownicy, centralny zamek, el. szyby, sztyberdach, kubek, folie, relingi dach., zarejestr. (5 000 zł), zamienie na motocykl. Wrocław, tel. 0664/52-87-04 G19TKVHP
PEL ASTR A HATCHBACK, 1997/98 r., 1700 ccm, TDI, 5-drzwiowy, 5-bieg, welurowa tap., sztyberdach, c zamek 2 airbagi, c zamek, nowe, zabudowy - 8 500 zł. zamienie na motocykl, czy lub uszkodzony, moźli. dopłaty. Wrocław, tel. 0664/52-87-04 GG9TFLTR
PEL ASTR A HATCHBACK, 2000 r., 150 tys. km, 1700 ccm, turbo D, biały, 3-drzwiowy, ksenony, el. szyby, alarm, c zamek, alufelgi, RO z CD - zamienie na 7-osobowy, VW Sharanu lub Forda Galaxi diesel. Zlotorynia, tel. 0796/17-28-02 G10FRC9
PEL ASTR A CORSA, 2002 r., 1000 ccm, benz., inst. gaz., inst. gaz z sekencyjnym wtryskiem, zarejestr., z salonu w kraju, ważne OC i przegląd, airbag, zamienie na tanjszy Bolesławiec, tel. 0790/33-84-48 G10ARJEF
PEL FRONTERA, 1996/97 r., 225 tys. km, 2200 ccm, 16V + inst. gaz, biały, inst. gaz z sekencyjnym wtryskiem, ABS, welurowa tap., orurowany, alufelgi, relingi dach., mo- del przejściowy - 11 900 zł. zamienie na tanjszy, osobowy albo busa. Nowogród Bobrzański, powiat zielonogórski, tel. 0668/39-60-03 G197E9JFR
PEL OMEGA B KOMBI, 1994 r., 240 tys. km, 3000 ccm, benz., inst. gaz, inst. gaz z sekencyjnym wtryskiem, klimat., tempomat, sztyberdach, el. lusterka, el. folele 4 el. szyby, podgrz. folele, skórzana tap., TC, ABS, alufelgi, ważne OC i przegląd - 9 500 zł. zamienie na vana z inst. gazowa z dopłatą Kłodzko, tel. 0605/42-42-62, 074/867-67-22 GG9YMTKM
PEL OMEGA B KOMBI, 1997/98 r., 2500 ccm, TDI, srebrny met., kpl. dokumentacja, zarejestr., opłacony, karta pojazdu, w kraju od 3 lat, klimatronic, 5-drzwiowy, 5-bieg, obrotomierz, wspom. kierownicy, c zamek + pilot, SRS (2 airbagi), ABS, ADO, podgrz. folele, welurowa tap., el. szyby, el. lusterka, alufelgi - 9 300 zł lub zamienie na mniejszy Głogów, tel. 0721/02-00-37 G10AXFTR
PEL VECTRA B HATCHBACK, 1996/97 r., 209 tys. km, 1600 ccm, 16V, fiolelowy met., zarejestr., klimat., ABS, c zamek, 2 airbagi, el. szyby, alarm, wspom. kierownicy, RM-8 700 zł - zamienie na tanjszy. Olesnica, tel. 071/793-30-59, 0601/41-23-29 G10HYCCK
PEL VECTRA SEDAN, 1999 r., 2500 ccm, benz., srebrny met., zarejestr., klimat, 4 airbagi, ABS, TC, wspom. kierownicy, el. szyby, el. lusterka, c zamek, zamienie na inny Bolesławiec, tel. 0602/23-29-81 G19PJRTF
PEUGEOT 205, 1991 r., 1800 ccm, diesel, biały, ważne OC i przegląd - 1 800 zł. zamienie na motocykl czterokolowy, skuler, cross Polanica-Zdrój, powiat kłodzki, tel. 0865/25-39-57 G10C43YP
PEUGEOT 306 CABRIO, 2000 r., 1600 ccm, benz., szary met., zarejestr., klimat, ABS, TC, el. szyby, do poprawek - 10 900 zł. zamienie na tanjszy. Olesnica, tel. 0601/41-23-29 G10HW4K3
PEUGEOT EXPERT BLASZAK, 1996 r., 180 tys. km, 1900 ccm, TDI, biały, 2-osobowy + skrzynia lad., drzwi boczne rozsuwane, tylne 2-skrzydłowe, oszklony, w kraju od 2007 r., zabudowy, stan bdb, przeglad i OC do 07 2010 r., techn. sprawni - zamienie na osobowy do 1500 ccm. Gryfów Śląski, powiat lwówecki, tel. 0600/85-83-77 GG97H43V9

BMW 318, 1999 r., 1800 ccm, niebieski met., c zamek, w. sprow. zarejestr. ABS, ESP, alufelgi, 3-drzwiowy, el. przycienn szyby, el. lusterka, el. ref. reflektory, airbag, wspom. kierownicy, klimat, RO, l.wasc. w kraju - 11 500 zł. zamienie na inny. Walbrzych, tel. 0666/02-48-36, 0600/73-12-97 G10YH94
BMW 318, 1999 r., 1800 ccm, niebieski met., c zamek, w. sprow. zarejestr. ABS, ESP, alufelgi, 3-drzwiowy, el. przycienn szyby, el. lusterka, el. ref. reflektory, airbag, wspom. kierownicy, klimat, RO, l.wasc. w kraju - 11 500 zł. zamienie na inny. Walbrzych, tel. 0666/02-48-36, 0600/73-12-97 G10YH94

AKUMULATOR VARTA, 55 Ah, 12v, stan bdb. Wrocław, tel. 0698/38-91-88 G10CA7FE
AKUMULATOR samochoadowy, 40, 60, 80, 120, 220 Ah - cena od 50 zł. gwarańcja, Tel. 0608/40-58-27 GG9C9W77
AKUMULATORY, używane, 36-220 Ah - od 60 zł. Góra, tel. 0782/01-23-54 G107FJKT
AKUMULATORY, 4 szt., 256 Ah, 12 V, prod. niemieckiej, malo używane, w agregatach prądowców - 250 zł/szt. Gryfów Śląski, powiat lwówecki, tel. 0604/23-03-16 G107FHRH
AKUMULATORY, 2x200 Ah - 200 zł/szt., 2x165 Ah - 170 zł/szt., 2x135 Ah - 130 zł/szt., 100 Ah - 100 zł, 90 Ah - 90 zł, 80 Ah - 80 zł, 60 Ah - 70 zł, 36-50 Ah - 50 zł oraz akumulatory o innej pojemności, nowe i używane, gwarańcja, duży wybór. Świebodzin, powiat trzebnicki, tel. 0609/95-18-95 G197T3YX
AKUMULATORY, 6 szt. - 80 zł/szt. Strzegom, powiat świdnicki, tel. 0607/70-54-92 G104C4MY
ALARM SAMOCHODOWY MAXICAR, odcięcie zaplonu, sterowanie zamkiem centralnym, syrena - 225 zł, montaż gratis. Wrocław, tel. 0726/77-79-07, 0505/65-37-50 G10FXW9J
ALARM SAMOCHODOWY MAXICAR, odcięcie zaplonu, syrena - 99 zł moźli montaż. Wrocław, tel. 0726/77-79-07 G10C7W9M
BAGAŻNIK DACHOWY, do busa - 320 zł. Kłodzko, tel. 0605/78-77-51 G9SRKR9T
BAGAŻNIK DACHOWY, do Opla Frontery - 170 zł. Lesna, powiat lubuski, tel. 075/721-16-32, 0887/71-87-28 GG9RX7FH
BAGAŻNIK DACHOWY, na narty, z kluczykiem - 80 zł. Lesna, powiat lubuski, tel. 075/721-16-32, 0887/71-87-28 G197JCX4L
BAGAŻNIK DACHOWY, uniwersalny - 60 zł. Olawa, tel. 0794/63-43-77 G194W4KMA4
BAGAŻNIK DACHOWY, aluminiowy, zamkowy, uchwyty na rower, do Skody Superb - 150 zł. Świdnica, tel. 0665/51-40-56 G10HYAPP
BAGAŻNIK DACHOWY - 100 zł. Trzebnica, tel. 071/312-03-32, 0883/39-43-55 G1979TM33
BAGAŻNIK DACHOWY, aluminiowy, nowy, montaż do relingów - 300 zł. Wrocław, tel. 0693/15-88-58 G194J3TKW
BAGAŻNIK DACHOWY THULE, nowy, do Opla Astry, Corsy - 390 zł. Wrocław, tel. 0693/15-88-58 G194FWXRP
BAGAŻNIK DACHOWY MAXI SILVER LINE, montaż do rynek, alum. belki, zamknięte na 4 zamki, aerodynamiczny (specjalna owiewka), oryg. prod. francuskiej, instrukcja w jęz. polskim - 280 zł. cena nowego ok. 380 zł. Wrocław, tel. 0607/09-61-96 G10HJN3NY
BAGAŻNIK SAMOCHODOWY THULE CLIP ON 9101, na 3 rowery, oryg., do hatchbacka, prosty montaż na klapie bag poprzez mechanizm zatrzaskowy, male rowery, stabilny, bezpieczny, instrukcja w jęz. polskim, zamiany - 260 zł. cena nowego ok. 450 zł. Wrocław, tel. 0607/09-61-96 G10HJN3PC
BAGAŻNIK DACHOWY, narowory, nowe, alum. - 140 zł/szt. Wrocław, tel. 0693/15-88-58 G10FPJPM3
FELGA STALOWA 13", z oponą 1, 32", do Fiata Cinquecento, Seicento - 100 zł. Wrocław, tel. 0691/04-66-78 G104MAPK
FELGI, aluminiowe stalowe, do Fiata Punto. Kłodzko, tel. 074/868-45-51, 0603/74-62-58 G10GHAPH
FELGI, do Volkswagenów, 4 szt. Wrocław, tel. 0793/43-64-13 G194LTXJ7
FELGI aluminiowe i stalowe, 13-20", do samochodów osobowych i dostawczych oraz opony, różne rozmiary - od 80 zł. Wrocław, tel. 071/349-13-81, 0513/07-60-66 G194AC3HN
FELGI ALUMINIOWE 15", 4 szt., z dekielkami, śruby, szer. 7", z prawe nowymi oponami 195/60 - 500 zł. Kłodzko, tel. 0607/65-31-86 G10H9F77
FELGI ALUMINIOWE 15", do BMW - 350 zł. Lesna, tel. 075/721-16-32, 0887/71-87-28 GG9R7AY
FELGI ALUMINIOWE 14", z oponami - 500 zł. Lesna, tel. 075/721-16-32 G194774FN
FELGI ALUMINIOWE 15", 4 szt., 4x100 mm, z oponami letnimi, do VW, Seata, Hondy, Renaulta, stan bdb - 650 zł/kpl. Lubin, tel. 0607/57-21-62, 0604/11-30-87 G10HCHL9
FELGI ALUMINIOWE 13", gwiazdy, odległość między otworami 115 mm - 400 zł. Ostrów Wielkopolski, tel. 0696/42-18-65 GG9RKR4J
FELGI ALUMINIOWE 13" oraz stalowe, do Poloneza, VW Golfa, Skody, Fiata Cinquecento i Uno - 50 zł/szt. Walbrzych, tel. 074/848-31-59, 0605/73-93-63 GG9RKR99
FELGI ALUMINIOWE 5-otworowe, do Opla Astry, Zafiry, 4-otworowe, do Opla Corsy B, C, Astry z 1995 r., 5-otworowe 15", do VW Golfa IIII GTI oraz luningowe przednie 7-caloowe i tylne 8,5-caloowe, 5x100 5x110 mm wraz z oponami, szeroki rant. Wilków Wieśki, powiat dzierzoniowski, 0609/12-02-02, 0885/83-88-38 G10FXTER
FELGI ALUMINIOWE 16", 5-otworowe, do Forda i 14" do Opla Astry, Corsy, Vectry Wrocław, tel. 0666/70-76-06 GG9A44F9
FELGI ALUMINIOWE 15", 5-ramienne gwiazdy, do Skody Felicii, z oponami - 5100 zł. Ząbkowice Śląskie, tel. 0885/39-33-55 G19TMJKAW
FELGI ALUMINIOWE 15", do Skody Octavii, 6-ramienne gwiazdy, z oponami 205x65x15, stan idealny - 1 000 zł lub zam. na alufelgi 14", do Peugeot'a Partnera. Bolesławiec, tel. 0505/68-00-95 G104M3MH
FELGI ALUMINIOWE 15", 4-otworowe, z oponami letnimi, 4 szt., do Hondy - 1 100 zł. Wrocław, tel. 0507/09-38-75 G19K7R7YP
FELGI ALUMINIOWE 16", z oponami 205/55, do VW, 4 szt. - 1 250 zł. Łądek-Zdrój, powiat kłodzki, tel. 0663/55-40-03 G10CACTJ
FELGI ALUMINIOWE 17", 5x100 mm, do Volkswagen'a Golfa IV lub Bory - 1 250 zł. Jelcz-Laskowice, powiat olawski, tel. 0693/41-12-67 G10FJ3XT
FELGI ALUMINIOWE 17", 5-otworowe, z oponami letnimi, do VW, 4 szt. - 850 zł. Łądek-Zdrój, powiat kłodzki, tel. 0663/55-40-03 G10CAW4
FELGI ALUMINIOWE, do Suzuki, 4 szt., stan bdb - 500 zł. Głogów, tel. 0784/18-82-61 G19H93FA
FELGI ALUMINIOWE: 16", 5x112 mm, 4 szt. - 500 zł, 15", 5x110 mm - 230 zł oraz opony letnie 16" - 50 zł. Jelenia Góra, tel. 0607/16-23-20 G107LTH3
FELGI ALUMINIOWE, z oponami, do Audi 80. Kłodzko, tel. 074/868-45-51, 0603/74-62-58 G10FM7WV
FELGI ALUMINIOWE, z oponami, do Forda Escorta - 400 zł. Kłodzko, tel. 074/868-45-51, 0603/74-62-58 G10CTNW
FELGI ALUMINIOWE, z oponami, do VW Passata B4. Kłodzko, tel. 074/868-45-51, 0603/74-62-58 G10A7PMX

ALFA ROMEO 145, 1998 r., 130 tys. km, 1400 ccm, 16V, szary, ważny przeglad, wspom. kier., zamienie na większy, moze by starszy, BMW, Ford Scorpio lub inny, rocznik objętny, Bielany Wrocławskie, tel. 0512/60-66-79 G197AAL4
ALFA ROMEO 156, 1999 r., 181 tys. km, 2000 ccm, Twin Spark, 16V, srebrny met., stan bdb, 160 KM, czarna skórzana tap., klimat., pełne wyposaż. elektr., alufelgi, RO z TV, DVD, lampy tylne w stylu Lexusa, serwis, w ASO, po wymianie rozładunku, klokwon, płynów (rachunki na 3.000 zł), nie wymaga wkładu finans., ważne OC i przegląd - 12 500 zł. zamienie na terenowy, sportowy, van, cabno lub sprzedam. Wrocław, tel. 0889/02-10-21 G10C3XLR
AUDI 100 C4 KOMBI, 1992 r., 2800 ccm, benz., inst. gaz., srebrny met., zamienie na Ładę Nive lub kupię Kamienna Góra, tel. 075/76-18-24 po godz. 18. 0500/02-92-08 G10HY7MY
AUDI B4 SKŁADAK, 1995 r., 2000 ccm, benz., stan db, zamienie na Daewoo Lanos, Nubira. Tel. 0605/65-31-57 G10YCHCM
AUDI A6 AVANT, 2001 r., 6-bieg., pełne wyposaż. zarejestr., stan db, zamienie na inny. Kluczbork, tel. 0785/92-74-68 G107PC9P
AUTOBUS MERCEDES SPRINTER 313, 2000 r., 2200 ccm, CDI, biały, ABS, sztyberdach, zarejestr., przeduzony, podwyższony, 18-osobowy, zamienie na busa, dostawczy lub samochod osobowy. Bolesławiec, tel. 0602/23-29-81 GG9FLX4
BMW 318 E-36 SEDAN, 1991 r., 1800 ccm, benz., inst. gaz., biały, zarejestr., 4-drzwiowy, skórzana tap. w kolorze niebieskim, sztyberdach, sport kierownica, wspom. kierownicy, el. szyby, c zamek, spoiłowy, przycienn szyby - zamienie na inny. Bolesławiec, tel. 0790/33-84-48 G10ACX47
BMW 318, 1999 r., 1800 ccm, niebieski met., c zamek, w. sprow. zarejestr. ABS, ESP, alufelgi, 3-drzwiowy, el. przycienn szyby, el. lusterka, el. ref. reflektory, airbag, wspom. kierownicy, klimat, RO, l.wasc. w kraju - 11 500 zł. zamienie na inny. Walbrzych, tel. 0666/02-48-36, 0600/73-12-97 G10YH94

ALFA ROMEO 145, 1998 r., 130 tys. km, 1400 ccm, 16V, szary, ważny przeglad, wspom. kier., zamienie na większy, moze by starszy, BMW, Ford Scorpio lub inny, rocznik objętny, Bielany Wrocławskie, tel. 0512/60-66-79 G197AAL4
ALFA ROMEO 156, 1999 r., 181 tys. km, 2000 ccm, Twin Spark, 16V, srebrny met., stan bdb, 160 KM, czarna skórzana tap., klimat., pełne wyposaż. elektr., alufelgi, RO z TV, DVD, lampy tylne w stylu Lexusa, serwis, w ASO, po wymianie rozładunku, klokwon, płynów (rachunki na 3.000 zł), nie wymaga wkładu finans., ważne OC i przegląd - 12 500 zł. zamienie na terenowy, sportowy, van, cabno lub sprzedam. Wrocław, tel. 0889/02-10-21 G10C3XLR
AUDI 100 C4 KOMBI, 1992 r., 2800 ccm, benz., inst. gaz., srebrny met., zamienie na Ładę Nive lub kupię Kamienna Góra, tel. 075/76-18-24 po godz. 18. 0500/02-92-08 G10HY7MY
AUDI B4 SKŁADAK, 1995 r., 2000 ccm, benz., stan db, zamienie na Daewoo Lanos, Nubira. Tel. 0605/65-31-57 G10YCHCM
AUDI A6 AVANT, 2001 r., 6-bieg., pełne wyposaż. zarejestr., stan db, zamienie na inny. Kluczbork, tel. 0785/92-74-68 G107PC9P
AUTOBUS MERCEDES SPRINTER 313, 2000 r., 2200 ccm, CDI, biały, ABS, sztyberdach, zarejestr., przeduzony, podwyższony, 18-osobowy, zamienie na busa, dostawczy lub samochod osobowy. Bolesławiec, tel. 0602/23-29-81 GG9FLX4
BMW 318 E-36 SEDAN, 1991 r., 1800 ccm, benz., inst. gaz., biały, zarejestr., 4-drzwiowy, skórzana tap. w kolorze niebieskim, sztyberdach, sport kierownica, wspom. kierownicy, el. szyby, c zamek, spoiłowy, przycienn szyby - zamienie na inny. Bolesławiec, tel. 0790/33-84-48 G10ACX47
BMW 318, 1999 r., 1800 ccm, niebieski met., c zamek, w. sprow. zarejestr. ABS, ESP, alufelgi, 3-drzwiowy, el. przycienn szyby, el. lusterka, el. ref. reflektory, airbag, wspom. kierownicy, klimat, RO, l.wasc. w kraju - 11 500 zł. zamienie na inny. Walbrzych, tel. 0666/02-48-36, 0600/73-12-97 G10YH94

ALFA ROMEO 145, 1998 r., 130 tys. km, 1400 ccm, 16V, szary, ważny przeglad, wspom. kier., zamienie na większy, moze by starszy, BMW, Ford Scorpio lub inny, rocznik objętny, Bielany Wrocławskie, tel. 0512/60-66-79 G197AAL4
ALFA ROMEO 156, 1999 r., 181 tys. km, 2000 ccm, Twin Spark, 16V, srebrny met., stan bdb, 160 KM, czarna skórzana tap., klimat., pełne wyposaż. elektr., alufelgi, RO z TV, DVD, lampy tylne w stylu Lexusa, serwis, w ASO, po wymianie rozładunku, klokwon, płynów (rachunki na 3.000 zł), nie wymaga wkładu finans., ważne OC i przegląd - 12 500 zł. zamienie na terenowy, sportowy, van, cabno lub sprzedam. Wrocław, tel. 0889/02-10-21 G10C3XLR
AUDI 100 C4 KOMBI, 1992 r., 2800 ccm, benz., inst. gaz., srebrny met., zamienie na Ładę Nive lub kupię Kamienna Góra, tel. 075/76-18-24 po godz. 18. 0500/02-92-08 G10HY7MY
AUDI B4 SKŁADAK, 1995 r., 2000 ccm, benz., stan db, zamienie na Daewoo Lanos, Nubira. Tel. 0605/65-31-57 G10YCHCM
A

FELGI STALOWE, różne rozmiary, Jelenia Góra, tel. 0607/50-97-62 GIOCC9ET
FELGI STALOWE, 5-otworowe, do Mercedesa, 4 szt., - 130 zł Ładək-Zdrój, powiat kłodzki, tel. 0663/55-40-03 GIOACVHW
FELGI STALOWE, od 13" do 15", od 30 zł/szt. Leśna, powiat lubański, tel. 075/721-16-32, 0887/71-87-28 G9J7JMTY
FELGI STALOWE 15", 5-otworowe, do Chryslera PT Crusiera Niemca, powiat dzierzoniowski, tel. 0609/12-02-02 G9I7P4AWL
FELGI STALOWE 16", 5-otworowe, do BMW 3 E-46, Niemca, powiat dzierzoniowski, tel. 0609/12-02-02 G9I7P4AWW
FELGI STALOWE, 13-15", oryginalne, do różnych modeli Forda i innych aut. Niemca, powiat dzierzoniowski, tel. 0609/12-02-02 G9HANCN
FELGI STALOWE, 2 oponami zimowymi, 4x100 mm, do Renaulta Espace 1991-1996r, oraz alum., z oponami, do Forda Mondeo z 1995r. Polanica-Zdrój, powiat kłodzki, tel. 0887/10-47-01, 0887/06-35-31 G9GRKRLK
FELGI STALOWE 13", do VW, Skody, Fiata Cronos, z oponami lub bez - 40 zł/szt. Wałbrzych, tel. 074/848-31-59, 0605/73-93-63 G9GRKPRN
FELGI STALOWE 14" do Mercedesa 408, 410, 208, 310, 15" do Citroena Jumpera, 15" 16" do Fiata Ducalo, 16" do Iveco Daily, 15" do Mercedesa Vito, Sprintera, 14" do Forda Transita, 16" do Mercedesa 609, 711, 17.5" do Mercedesa 814, 20" do Robura Wrocław, tel. 0666/70-76-06 G9GA4AAW
FELGI STALOWE 14", ET-38 6Jx14 H2 - VW Golf IV - 1 szt., 5 1/2 Jx14x50 - 1 szt., ET-50 6J x 14 CH - Renault Laguna - 5 szt. - 40 zł/szt. Lubin, tel. 0501/73-83-62 GIOE99NN
FELGI STALOWE 14", nowe, 4 szt., do Skody Fabii - 170 zł/kpl. Środa Śląska, tel. 0782/40-12-22 GIOE9FYV
FELGI STALOWE 14", do Renaulta Trafica, 10 szt. - 30 zł/szt. Zgorzelec, tel. 0663/45-57-81 G9I9TRJUM
FELGI STALOWE 15", do Volvo, 2 szt. - 80 zł. Zabkowice Śląskie, tel. 0609/30-78-38 GIOCMJPA
FELGI STALOWE 16", 5x100 mm - 500 zł Wrocław, tel. 0605/03-36-80 GIOHHTJT
FELGI STALOWE, nowe, do Toyoty Yans - 400 zł Jelenia Góra, tel. 0502/72-32-98 G9GRKPTX
FELGI STALOWE 14-16", do VW Passata, cena od 40 zł/szt. Szprotawa, powiat zagąński, tel. 0608/55-47-49 G9GRPLWFA
FELGI STALOWE, do Renaulta, Opla, Audi, VW, Toyoty i innych samochodów, na sztuki i w kompletach, cena od 150 zł/komplet Wrocław, tel. 071/351-41-87 w godz. 9-17, 0503/18-73-80 G9GX9YFN
FELGI STALOWE, z oponami, do Opla Corsy B, stan bdb, możliwość wysyłki. Wrocław, tel. 0793/91-47-05 GIO4XHWB
FELGI STALOWE 14, 15 i 16", do VW Transportera T4, Sharan, Golia, Passata, Audi, Forda, Opla i innych marek, mozi dokupienia opon - od 50 zł/szt. Wrocław, tel. 0694/50-82-30 GIOAMJVP
FELGI STALOWE 13", do Mazdy 323, 4 szt. - 420 zł. Kłodzko, tel. 0663/25-71-40, 0695/26-46-27 G9GTX9XA
FELGI STALOWE 13", do Renaulta Twingo, stan bdb - 120 zł/kpl. Kondratów, powiat jaworski, tel. 0518/74-22-10 G9I9CYNH
FELGI STALOWE 13", do Mazdy, stan bdb - 120 zł/kpl. Kondratów, powiat jaworski, tel. 0518/74-22-10 G9I9EAC9C
FELGI STALOWE 13", 3-otworowe, stan bdb, do Citroena AX - 100 zł/kpl. Strzegom, powiat swidnicki, tel. 0791/64-30-53 G9I9P47XR
FELGI STALOWE 13", do Forda Escorta, 8 szt. - 20 zł/szt. Środa Śląska, tel. 0782/40-12-22 G9I9KTYV3
FELGI STALOWE 13" - 80 zł/kpl. Środa Śląska, tel. 0782/40-12-22 GIOC3KJ4
FELGI STALOWE 13", z oponami letnimi, 4 szt., do VW Golia III - 100 zł. Swidnica, tel. 0665/51-40-56 GIOHYAPA
FELGI STALOWE 13", z oponami, 4 szt., do Fiata 125p, stan db - 120 zł. Wrocław, tel. 0669/33-85-99 GIO4XCXFJ
FELGI STALOWE 13", z oponami, 4x98 mm, do Fiata Bravo - 200 zł. Chojnow, powiat legnicki, tel. 0602/69-73-88 GIOHA7H
FELGI STALOWE 14", do Nissana Primery P-10 - 120 zł/kpl. Kondratów, powiat jaworski, tel. 0518/74-22-10 G9I9JWLY
FELGI STALOWE 14", do Rovera 400, 4 szt. - 100 zł. Leszno, tel. 0508/37-47-06 GIOC7RXP
FELGI STALOWE 14", do Daewoo Espero - 25 zł/szt. Leśna, powiat lubański, tel. 0509/91-10-64 G9I9LTYCM
FELGI STALOWE 14", do Forda Transita - 40 zł. Nysa, tel. 0697/64-14-14 G9I9CYKLN
FELGI STALOWE 14", do Mercedesa 207, 208 - 150 zł/kpl. Nysa, tel. 0697/64-14-14 G9G9A3F4
FELGI STALOWE 14", do Opla - 90 zł/kpl. Oborniki Śląskie, powiat trzebnicki, tel. 0669/32-00-50 G9I9JKK4X
FELGI STALOWE 14", 4 szt., do Opla Astry, Vecchy, czarne - 150 zł. Rawicz, tel. 0607/40-20-17 GIO9JMJ4
FELGI STALOWE 14", do Rovera 200, 400 - 110 zł/kpl. Strzegom, powiat swidnicki, tel. 0607/70-54-92 GIOCYKJRH
FELGI STALOWE 14", do Opla Astry - 100 zł/kpl. Środa Śląska, tel. 0782/40-12-22 G9I9NWKX
FELGI STALOWE 14", do Audi 80 B3 - 50 zł/szt. Świebodzice, powiat swidnicki, tel. 0695/45-22-50, 0724/72-53-58 G9G9JAUJC
FELGI STALOWE 15", do BMW, 4 szt., stan bdb - 150 zł. Chocianów, powiat polkowicki, tel. 0508/52-25-55 G9GRKPPX
FELGI STALOWE 15", 5x112 mm, do VW Passata, Audi A4 - 70 zł/szt. Chojnow, powiat legnicki, tel. 0602/69-73-88 G9I9NXYVM
FELGI STALOWE 15", 4 szt., do Hondy Accord - 150 zł. Głucholazy, powiat nyski, tel. 0781/83-28-27 G9I9PFJM7
FELGI STALOWE 15", do Opla Astry II, z oponami 185/60 R15 - 300 zł/kpl. Kępno, tel. 0795/66-40-60 GIO7FEWE
FELGI STALOWE 15", do Opla Omega B - 100 zł/kpl. Kępno, tel. 0795/66-40-60 GIO7FEWL
FELGI STALOWE 15" do VW Passata - 200 zł. Kłodzko, tel. 0663/25-71-40, 0695/26-46-27 G9I9KFF7K
FELGI STALOWE 15", do BMW E-36, kola 205/60, stan bdb - 150 zł. Kłodzko, tel. 0501/33-92-70 GIOE9YPLP
FELGI STALOWE 15", 4 szt., kolarz czarny, stan bdb, na 5 śrub, komplet, do Opla - 100 zł. Kłodzko, tel. 0501/33-92-70 G9I9CJAWP
FELGI STALOWE 15", do BMW - 180 zł/kpl. Nysa, tel. 0697/64-14-14 GIO4XFPN
FELGI STALOWE 15" do Volkswagena LT 35 lub Mercedesa Sprintera - 550 zł/kpl. Oława, tel. 0604/27-51-21 GIOFJATA
FELGI STALOWE 15" 5-otworowe, 6Jx15H2, z oponami letnimi Summer Star (prod. niemieckiej) 185x65x15, do Mercedesa C 220, stan bdb, 4 szt. - 300 zł. Polanica-Zdrój, powiat kłodzki, tel. 0608/01-07-17 GIOHW33H
FELGI STALOWE 15", do Audi A4, A6, 5-otworowe, stan idealny, możliwość dokupienia opon - 200 zł/komplet, do BMW 3, kolarz czarny, możliwość dokupienia opon, cena 200 zł/komplet Wrocław, tel. 071/351-41-87 w godz. 9-17, 0503/18-73-80 G9GX9YFMH
FELGI STALOWE 15" 5-otworowe, z oponami zimowymi 15x6 J ET49, bieżnik 5 mm, 4 szt., do Saaba, Fiata Cromy i Opla Vectry. Wrocław, tel. 0788/32-32-68 G9I9R7MPC

FELGI STALOWE 15", kpl., 5x120 mm, do BMW, 6.5Jx15H2, stan bdb - 250 zł/kpl. Wrocław, tel. 0669/33-85-99 G9I9JPLAM
FELGI STALOWE 15", 6.5Jx15 H2, do BMW E-36, E-46, 5x120 mm, stan db - 80 zł/szt. Wrocław, tel. 0796/99-58-55 G9I9JPLAT
FELGI STALOWE 15", do Mercedesa 124, prawie nowe - 160 zł i alufelgi do BMW 318, sprzychy firmy MM, prod. włoskiej, kpl. - 220 zł. Wrocław, tel. 071/792-34-08, 0889/71-88-02 GIO9FE3C
FOTELE DO BUSA, rozkładane, 2-osobowe, 1-osobowe, stan bdb. Oława, tel. 0785/23-39-93, 0794/63-43-77 GIO9KTK79
FOTELE DO BUSA, podwojne z pasami bezpieczeństwa - 400 zł. Wrocław, tel. 0603/91-29-25 GIO4CNAL
FOTELIK SAMOCHODOWY MAXI COSI, z funkcją nosidełka, do 13 kg - 280 zł. Paczków, powiat nyski, tel. 0511/71-50-90 GIOARCKA
FOTELIK SAMOCHODOWY RAMATTI, dla dziecka o wadze do 15 kg - 80 zł. Wrocław, tel. 0601/73-30-21 G9I9NMJ33
HAK HOLOWNICZY, do Opla Omega A - 80 zł. Nysa, tel. 0697/64-14-14 GIO7FNWY
HAK HOLOWNICZY, do Forda Transita - 150 zł. Nysa, tel. 0697/64-14-14 GIOXETHY
HAK HOLOWNICZY, do Forda Escorta z 1996/98 r. (hatchback, kombi), stan bdb, homologacja - 80 zł. Wrocław, tel. 0609/37-05-07 GIOFHRCF
HAKI HOLOWNICZE, różne rodzaje, np. do Forda Golia Niemca, powiat dzierzoniowski, tel. 0609/12-02-02 GG94379PC
INSTALACJA GAZOWA, sekwencyjny wtłryk gazu, kpl. dokumentacja, do typ. 1.6-2.0 - 550 zł. Wrocław, tel. 0693/21-67-36 GIO4XNAY
INSTALACJAGAZOWA, 4lelnia, do Fiata Punto, nadaje się również do silników op. 1.2 lub 1.4 - 550 zł. Legnica, tel. 0601/26-07-97 G9I9CRJK7
KOGUT SYGNALIZACYJNY, kolarz pomarańczowy, obrotowy odblask, zasili. 12 V, z magnesem w podstawie i wtyczką do gniazda zapalniczej, ophywoy kształt, stan bdb, zapakowany - 49 zł, mozi wysyłki. Wrocław, tel. 0880/12-52 GG9TJAWX
KOLA, 4 szt., felgi aluminiowe z oponami, do BMW - 650 zł. Brzeg, tel. 0694/12-95-47 GIOHMW9W
FOTO KOLA, wielosezonne, 4 markowe opony 185 R14C, z felgami, do VW Transportera T4, z oryginalnymi dekielkami VW, na śruby, po przebiegu 3000 km, jako nowe, 2 opony Bridgestone, 2 opony Firestone, wyprodukowane na koniec 2007 r., wyważone - 950 zł. Jawor, tel. 0768/70-22-74, 0513/86-94-04 alexieka@neostarda.pl IOHKWVWF
KOLA, felgi aluminiowe 13" z oponami, do Forda, 4x108mm, stan felg bardzo dobry - 650 zł. Nowa Ruda, powiat kłodzki, tel. 0505/30-42-93 GIOHW3J3
KOLA, 14", opony 185/60, 5.5 J, ET45, do Volkswagena, opony Komoran Snow Pro, 2005 r. 5 szt. - 590 zł. Oborniki Śląskie, tel. 0669/32-00-50 GIO7M39R
KOLA, 295/80/22.5, 5 szt. - 200 zł/szt. Strupina, powiat trzebnicki, tel. 071/312-59-34 GIOE4JKJ
KOLA, 4 szt., do sam. ciężarow, stan bdb, felgi stalowe z oponami Komoran - 450 zł/szt. Szczepanów, powiat średzki, tel. 071/396-85-15 G9I7M7NMT
KOLA 13", opony 175/70, do Fiata, stan bdb, kpl. - 300 zł. Wrocław, tel. 0793/43-64-13 G9I4LTXJ9
KOLA, felgi stalowe z oponami zimowymi, do Forda 145/138/0 - 300 zł, felgi stalowe z oponami, do Volkswagena, 4 szt., felgi stalowe z oponami, 155/70/13, stan bdb, felgi stalowe, do Daewoo Lanosa, NEXI/30, 2 szt. Wrocław, tel. 0793/43-64-13 GIO9F9YY
KOLA 13", opony 175x70, stan bdb - 300 zł. Wrocław, tel. 0669/82-65-80 G9I4TXCAY
KOLA 12", felgi stalowe z oponami całorocznymi - 180 zł/kpl. Rawicz, tel. 0607/78-08-20 GIOMPFE
KOLA 13", felgi aluminiowe z oponami, 4x114,3 mm, do Hyundai, Mitsubishi - 650 zł. Trzebnica, tel. 071/837-13-75, 0606/77-92-47 - GG9ARTK
KOLA 14", do BMW, 5-otworowe, z oponami Goldstar 195/70 - 50 zł/szt. Bystrzyca, powiat olawski, tel. 071/033-62 GG9JX3P
KOLA 14", felgi z oponami 185 R14, bieżnik 10 mm, do Renaulta Espace II, 2 szt. - 400 zł. Gryfów Śląski, powiat lwówecki, tel. 0604/23-03-16 GIOELKLR
KOLA 14", do Seata Ibiza, 4 szt., felgi stalowe, opony 175, stan idealny - 350 zł. Kłodzko, tel. 0501/33-92-70 GIOF3HC3
KOLA 14", felgi stalowe z oponami 175/65 R14, stan opón db - 288 zł. Wrocław, tel. 0510/46-34-10 GIOFPEKP
KOLA 15", felgi stalowe + opony, do BMW 5 - 180 zł. Dobroszyce, powiat oleśnicki, tel. 0601/70-18-61 GG9JX3XH
KOLA 15", felgi aluminiowe + opony, do BMW - 500 zł. Dobroszyce, powiat oleśnicki, tel. 0601/70-18-61 GG9JX3J3
KOLA 15", felgi stalowe z oponami 195/70, 2 szt. - 200 zł. Gryfów Śląski, powiat lwówecki, tel. 0600/85-83-77 G9I9MLKYA
KOLA 15", całoroczne, felgi aluminiowe, 5x112 mm, z oponami 205/60, do Mercedesa 124, 190 - 880 zł. Mikstaf, powiat ostrzeszowski, tel. 0666/28-21-24 G9I9NEMTT
KOLA 15", felgi aluminiowe Tianum ET-38, średn. 67 mm, 8-otworowe, rozstaw osi 4x100 mm lub 4x112 mm, opony PneuMat 205/50 - 800 zł. Wrocław, tel. 071/348-50-06, 0601/776-37-32 G9I43CH33
KOLA 15", felgi alum., z oponami całorocznymi 205/60, do BMW 3 - 500 zł. Zgorzelec, tel. 0607/46-82-20 G9I9HEPA
KOLA 16", opony Goodyear 205/75/16C, przebieg 8 tys. km, felgi (Ducato), 4 szt. - 1.000 zł. Wrocław, tel. 071/351-41-87 w godz. 9-17, 0503/18-73-80 G9GX9YFKT
KOLA LETNIE, z felgami alum., 205/55 R16, do Audi, VW Passata - 900 zł. Jelenia Góra, tel. 0782/26-09-75 GIOHCXHN
KOLA LETNIE, felgi 5.5Jx14, opony 175/70 R14 - 400 zł. Kłodzko, tel. 0514/77-62-74 GIOFM93E
KOLA LETNIE, felgi aluminiowe, do Fiata lub do Lancii, z oponami 185/60 - 350 zł. Leśna, powiat lubański, tel. 075/721-16-32 G9I9CJHPL
KOLA LETNIE, felgi alum., opony 185/65, szeroki rant, 3 szt. - 300 zł. Leśna, powiat lubański, tel. 075/721-16-32 G9I9CJHPT
KOLA LETNIE, do Renaulta Kangoo, felgi stalowe z oponami 165/60 - 250 zł. Leśna, powiat lubański, tel. 075/721-16-32 G9I9CJHR3
KOLA LETNIE, felgi stalowe, do Toyoty Cariny, opony 185/65-170 Leśna, powiat lubański, tel. 075/721-16-32 G9I9CJHRT
KOLA LETNIE 13", do Forda Fiesta - 160 zł/kpl., do Fiata Punto, 2 szt. - 100 zł. Legnica, tel. 0796/09-76-26 GIOFLTLE
KOLA LETNIE 13", felgi alum. z oponami 175/70 - 300 zł/kpl. Rawicz, tel. 0607/78-08-20 GIOMPPE
KOLA LETNIE 13", felgi alum., do Fiata Punto - 400 zł. Strzelin, tel. 0697/14-38-22 G9I9NY4E9
KOLA LETNIE 13", opony letnie Debica z felgami 175x70x13, stan db - 300 zł. Wrocław, tel. 0669/82-65-80 G9I9MX9Y
KOLA LETNIE 13", opony letnie Continental alufelgami, 4 szt., stan db, 185x70x13, do Seata Toledo - 400 zł. Wrocław, tel. 0669/82-65-80 G9I9MX994
KOLA LETNIE 13", do Forda Fiesta - 160 zł/kpl., do Fiata Punto, 2 szt. - 100 zł. Legnica, tel. 0796/09-76-26 GIOFLTLE
KOLA LETNIE 13", felgi alum. z oponami 175/70 - 300 zł/kpl. Rawicz, tel. 0607/78-08-20 GIOMPPE
KOLA LETNIE 13", felgi alum., do Fiata Punto - 400 zł. Strzelin, tel. 0697/14-38-22 G9I9NY4E9
KOLA LETNIE 13", opony letnie Debica z felgami 175x70x13, stan db - 300 zł. Wrocław, tel. 0669/82-65-80 G9I9MX9Y
KOLA LETNIE 13", opony letnie Continental alufelgami, 4 szt., stan db, 185x70x13, do Seata Toledo - 400 zł. Wrocław, tel. 0669/82-65-80 G9I9MX994
KOLA LETNIE 13", do Forda Fiesta - 160 zł/kpl., do Fiata Punto, 2 szt. - 100 zł. Legnica, tel. 0796/09-76-26 GIOFLTLE
KOLA LETNIE 13", felgi alum. z oponami 175/70 - 300 zł/kpl. Rawicz, tel. 0607/78-08-20 GIOMPPE
KOLA LETNIE 13", felgi alum., do Fiata Punto - 400 zł. Strzelin, tel. 0697/14-38-22 G9I9NY4E9
KOLA LETNIE 13", opony letnie Debica z felgami 175x70x13, stan db - 300 zł. Wrocław, tel. 0669/82-65-80 G9I9MX9Y
KOLA LETNIE 13", opony letnie Continental alufelgami, 4 szt., stan db, 185x70x13, do Seata Toledo - 400 zł. Wrocław, tel. 0669/82-65-80 G9I9MX994
KOLA LETNIE 13", do Forda Fiesta - 160 zł/kpl., do Fiata Punto, 2 szt. - 100 zł. Legnica, tel. 0796/09-76-26 GIOFLTLE
KOLA LETNIE 13", felgi alum. z oponami 175/70 - 300 zł/kpl. Rawicz, tel. 0607/78-08-20 GIOMPPE
KOLA LETNIE 13", felgi alum., do Fiata Punto - 400 zł. Strzelin, tel. 0697/14-38-22 G9I9NY4E9
KOLA LETNIE 13", opony letnie Debica z felgami 175x70x13, stan db - 300 zł. Wrocław, tel. 0669/82-65-80 G9I9MX9Y
KOLA LETNIE 13", opony letnie Continental alufelgami, 4 szt., stan db, 185x70x13, do Seata Toledo - 400 zł. Wrocław, tel. 0669/82-65-80 G9I9MX994
KOLA LETNIE 13", do Forda Fiesta - 160 zł/kpl., do Fiata Punto, 2 szt. - 100 zł. Legnica, tel. 0796/09-76-26 GIOFLTLE
KOLA LETNIE 13", felgi alum. z oponami 175/70 - 300 zł/kpl. Rawicz, tel. 0607/78-08-20 GIOMPPE
KOLA LETNIE 13", felgi alum., do Fiata Punto - 400 zł. Strzelin, tel. 0697/14-38-22 G9I9NY4E9
KOLA LETNIE 13", opony letnie Debica z felgami 175x70x13, stan db - 300 zł. Wrocław, tel. 0669/82-65-80 G9I9MX9Y
KOLA LETNIE 13", opony letnie Continental alufelgami, 4 szt., stan db, 185x70x13, do Seata Toledo - 400 zł. Wrocław, tel. 0669/82-65-80 G9I9MX994
KOLA LETNIE 13", do Forda Fiesta - 160 zł/kpl., do Fiata Punto, 2 szt. - 100 zł. Legnica, tel. 0796/09-76-26 GIOFLTLE
KOLA LETNIE 13", felgi alum. z oponami 175/70 - 300 zł/kpl. Rawicz, tel. 0607/78-08-20 GIOMPPE
KOLA LETNIE 13", felgi alum., do Fiata Punto - 400 zł. Strzelin, tel. 0697/14-38-22 G9I9NY4E9
KOLA LETNIE 13", opony letnie Debica z felgami 175x70x13, stan db - 300 zł. Wrocław, tel. 0669/82-65-80 G9I9MX9Y
KOLA LETNIE 13", opony letnie Continental alufelgami, 4 szt., stan db, 185x70x13, do Seata Toledo - 400 zł. Wrocław, tel. 0669/82-65-80 G9I9MX994
KOLA LETNIE 13", do Forda Fiesta - 160 zł/kpl., do Fiata Punto, 2 szt. - 100 zł. Legnica, tel. 0796/09-76-26 GIOFLTLE
KOLA LETNIE 13", felgi alum. z oponami 175/70 - 300 zł/kpl. Rawicz, tel. 0607/78-08-20 GIOMPPE
KOLA LETNIE 13", felgi alum., do Fiata Punto - 400 zł. Strzelin, tel. 0697/14-38-22 G9I9NY4E9
KOLA LETNIE 13", opony letnie Debica z felgami 175x70x13, stan db - 300 zł. Wrocław, tel. 0669/82-65-80 G9I9MX9Y
KOLA LETNIE 13", opony letnie Continental alufelgami, 4 szt., stan db, 185x70x13, do Seata Toledo - 400 zł. Wrocław, tel. 0669/82-65-80 G9I9MX994
KOLA LETNIE 13", do Forda Fiesta - 160 zł/kpl., do Fiata Punto, 2 szt. - 100 zł. Legnica, tel. 0796/09-76-26 GIOFLTLE
KOLA LETNIE 13", felgi alum. z oponami 175/70 - 300 zł/kpl. Rawicz, tel. 0607/78-08-20 GIOMPPE
KOLA LETNIE 13", felgi alum., do Fiata Punto - 400 zł. Strzelin, tel. 0697/14-38-22 G9I9NY4E9
KOLA LETNIE 13", opony letnie Debica z felgami 175x70x13, stan db - 300 zł. Wrocław, tel. 0669/82-65-80 G9I9MX9Y
KOLA LETNIE 13", opony letnie Continental alufelgami, 4 szt., stan db, 185x70x13, do Seata Toledo - 400 zł. Wrocław, tel. 0669/82-65-80 G9I9MX994
KOLA LETNIE 13", do Forda Fiesta - 160 zł/kpl., do Fiata Punto, 2 szt. - 100 zł. Legnica, tel. 0796/09-76-26 GIOFLTLE
KOLA LETNIE 13", felgi alum. z oponami 175/70 - 300 zł/kpl. Rawicz, tel. 0607/78-08-20 GIOMPPE
KOLA LETNIE 13", felgi alum., do Fiata Punto - 400 zł. Strzelin, tel. 0697/14-38-22 G9I9NY4E9
KOLA LETNIE 13", opony letnie Debica z felgami 175x70x13, stan db - 300 zł. Wrocław, tel. 0669/82-65-80 G9I9MX9Y
KOLA LETNIE 13", opony letnie Continental alufelgami, 4 szt., stan db, 185x70x13, do Seata Toledo - 400 zł. Wrocław, tel. 0669/82-65-80 G9I9MX994
KOLA LETNIE 13", do Forda Fiesta - 160 zł/kpl., do Fiata Punto, 2 szt. - 100 zł. Legnica, tel. 0796/09-76-26 GIOFLTLE
KOLA LETNIE 13", felgi alum. z oponami 175/70 - 300 zł/kpl. Rawicz, tel. 0607/78-08-20 GIOMPPE
KOLA LETNIE 13", felgi alum., do Fiata Punto - 400 zł. Strzelin, tel. 0697/14-38-22 G9I9NY4E9
KOLA LETNIE 13", opony letnie Debica z felgami 175x70x13, stan db - 300 zł. Wrocław, tel. 0669/82-65-80 G9I9MX9Y
KOLA LETNIE 13", opony letnie Continental alufelgami, 4 szt., stan db, 185x70x13, do Seata Toledo - 400 zł. Wrocław, tel. 0669/82-65-80 G9I9MX994
KOLA LETNIE 13", do Forda Fiesta - 160 zł/kpl., do Fiata Punto, 2 szt. - 100 zł. Legnica, tel. 0796/09-76-26 GIOFLTLE
KOLA LETNIE 13", felgi alum. z oponami 175/70 - 300 zł/kpl. Rawicz, tel. 0607/78-08-20 GIOMPPE
KOLA LETNIE 13", felgi alum., do Fiata Punto - 400 zł. Strzelin, tel. 0697/14-38-22 G9I9NY4E9
KOLA LETNIE 13", opony letnie Debica z felgami 175x70x13, stan db - 300 zł. Wrocław, tel. 0669/82-65-80 G9I9MX9Y
KOLA LETNIE 13", opony letnie Continental alufelgami, 4 szt., stan db, 185x70x13, do Seata Toledo - 400 zł. Wrocław, tel. 0669/82-65-80 G9I9MX994
KOLA LETNIE 13", do Forda Fiesta - 160 zł/kpl., do Fiata Punto, 2 szt. - 100 zł. Legnica, tel. 0796/09-76-26 GIOFLTLE
KOLA LETNIE 13", felgi alum. z oponami 175/70 - 300 zł/kpl. Rawicz, tel. 0607/78-08-20 GIOMPPE
KOLA LETNIE 13", felgi alum., do Fiata Punto - 400 zł. Strzelin, tel. 0697/14-38-22 G9I9NY4E9
KOLA LETNIE 13", opony letnie Debica z felgami 175x70x13, stan db - 300 zł. Wrocław, tel. 0669/82-65-80 G9I9MX9Y
KOLA LETNIE 13", opony letnie Continental alufelgami, 4 szt., stan db, 185x70x13, do Seata Toledo - 400 zł. Wrocław, tel. 0669/82-65-80 G9I9MX994
KOLA LETNIE 13", do Forda Fiesta - 160 zł/kpl., do Fiata Punto, 2 szt. - 100 zł. Legnica, tel. 0796/09-76-26 GIOFLTLE
KOLA LETNIE 13", felgi alum. z oponami 175/70 - 300 zł/kpl. Rawicz, tel. 0607/78-08-20 GIOMPPE
KOLA LETNIE 13", felgi alum., do Fiata Punto - 400 zł. Strzelin, tel. 0697/14-38-22 G9I9NY4E9
KOLA LETNIE 13", opony letnie Debica z felgami 175x70x13, stan db - 300 zł. Wrocław, tel. 0669/82-65-80 G9I9MX9Y
KOLA LETNIE 13", opony letnie Continental alufelgami, 4 szt., stan db, 185x70x13, do Seata Toledo - 400 zł. Wrocław, tel. 0669/82-65-80 G9I9MX994
KOLA LETNIE 13", do Forda Fiesta - 160 zł/kpl., do Fiata Punto, 2 szt. - 100 zł. Legnica, tel. 0796/09-76-26 GIOFLTLE
KOLA LETNIE 13", felgi alum. z oponami 175/70 - 300 zł/kpl. Rawicz, tel. 0607/78-08-20 GIOMPPE
KOLA LETNIE 13", felgi alum., do Fiata Punto - 400 zł. Strzelin, tel. 0697/14-38-22 G9I9NY4E9
KOLA LETNIE 13", opony letnie Debica z felgami 175x70x13, stan db - 300 zł. Wrocław, tel. 0669/82-65-80 G9I9MX9Y
KOLA LETNIE 13", opony letnie Continental alufelgami, 4 szt., stan db, 185x70x13, do Seata Toledo - 400 zł. Wrocław, tel. 0669/82-65-80 G9I9MX994
KOLA LETNIE 13", do Forda Fiesta - 160 zł/kpl., do Fiata Punto, 2 szt. - 100 zł. Legnica, tel. 0796/09-76-26 GIOFLTLE
KOLA LETNIE 13", felgi alum. z oponami 175/70 - 300 zł/kpl. Rawicz, tel. 0607/78-08-20 GIOMPPE
KOLA LETNIE 13", felgi alum., do Fiata Punto - 400 zł. Strzelin, tel. 0697/14-38-22 G9I9NY4E9
KOLA LETNIE 13", opony letnie Debica z felgami 175x70x13, stan db - 300 zł. Wrocław, tel. 0669/82-65-80 G9I9MX9Y
KOLA LETNIE 13", opony letnie Continental alufelgami, 4 szt., stan db, 185x70x13, do Seata Toledo - 400 zł. Wrocław, tel. 0669/82-65-80 G9I9MX994
KOLA LETNIE 13", do Forda Fiesta - 160 zł/kpl., do Fiata Punto, 2 szt. - 100 zł. Legnica, tel. 0796/09-76-26 GIOFLTLE
KOLA LETNIE 13", felgi alum. z oponami 175/70 - 300 zł/kpl. Rawicz, tel. 0607/78-08-20 GIOMPPE
KOLA LETNIE 13", felgi alum., do Fiata Punto - 400 zł. Strzelin, tel. 0697/14-38-22 G9I9NY4E9
KOLA LETNIE 13", opony letnie Debica z felgami 175x70x13, stan db - 300 zł. Wrocław, tel. 0669/82-65-80 G9I9MX9Y
KOLA LETNIE 13", opony letnie Continental alufelgami, 4 szt., stan db, 185x70x13, do Seata Toledo - 400 zł. Wrocław, tel. 0669/82-65-80 G9I9MX994
KOLA LETNIE 13", do Forda Fiesta - 160 zł/kpl., do Fiata Punto, 2 szt. - 100 zł. Legnica, tel. 0796/09-76-26 GIOFLTLE
KOLA LETNIE 13", felgi alum. z oponami 175/70 - 300 zł/kpl. Rawicz, tel. 0607/78-08-20 GIOMPPE
KOLA LETNIE 13", felgi alum., do Fiata Punto - 400 zł. Strzelin, tel. 0697/14-38-22 G9I9NY4E9
KOLA LETNIE 13", opony letnie Debica z felgami 175x70x13, stan db - 300 zł. Wrocław, tel. 0669/82-65-80 G9I9MX9Y
KOLA LETNIE 13", opony letnie Continental alufelgami, 4 szt., stan db, 185x70x13, do Seata Toledo - 400 zł. Wrocław, tel. 0669/82-65-80 G9I9MX994
KOLA LETNIE 13", do Forda Fiesta - 160 zł/kpl., do Fiata Punto, 2 szt. - 100 zł. Legnica, tel. 0796/09-76-26 GIOFLTLE
KOLA LETNIE 13", felgi alum. z oponami 175/70 - 300 zł/kpl. Rawicz, tel. 0607/78-08-20 GIOMPPE
KOLA LETNIE 13", felgi alum., do Fiata Punto - 400 zł. Strzelin, tel. 0697/14-38-22 G9I9NY4E9
KOLA LETNIE 13", opony letnie Debica z felgami 175x70x13, stan db - 300 zł. Wrocław, tel. 0669/82-65-80 G9I9MX9Y
KOLA LETNIE 13", opony letnie Continental alufelgami, 4 szt., stan db, 185x70x13, do Seata Toledo - 400 zł. Wrocław, tel. 0669/82-65-80 G9I9MX994
KOLA LETNIE 13", do Forda Fiesta - 160 zł/kpl., do Fiata Punto, 2 szt. - 100 zł. Legnica, tel. 0796/09-

OPONY ZIMOWE 205/55 R 16, od -50 zł. Jelenia Góra, tel. 0608/84-90-36 G197PE34
OPONY ZIMOWE 205/65 R 15 CONTINENTAL - 65 zł/złst. Nysa, tel. 0697/64-14-14 G197HCHN
OPONY ZIMOWE 205/70 R 15 - 600 zł Olawa, tel. 0889/74-77-99 G197R7FN
OPONY ZIMOWE 215/55 R 16 2 szt. - 230 zł. Jelenia Góra, tel. 0607/16-23-20 GG9LTHJ
OPONY ZIMOWE 215/55 R 18 DUNLOP 225/55 - 80 zł/szt. Nysa, tel. 0697/64-14-14 GG9P9YVW
OPONY ZIMOWE 215/65 R 16, 4 szt. - 200 zł/kpl. Jelenia Góra, tel. 0607/16-23-20 G19CRPYF
OPONY ZIMOWE 215/65 R 18 DUNLOP 215/65 R16 - 70 zł/złst. Nysa, tel. 0697/64-14-14 GG9P9YVW
PLANDEKI, o wym. 500x170x240 i 600x170x240 cm, nowe - 499 zł/szt. Wrocław, tel. 0503/71-03-71 G10CXEAY
ROLETY BAGAŻNIKA, do Skody Octavia, Audi A4 kombi, Audi A6 kombi, VW Gofa IV, Niemca, powiat dzierzoniowski, tel. 0609/12-02-02 G197P44T9
F3 FOTO SKRZYNIKA NARZĘDZIOWA, wykonana z aluminium, 2 zamki na kluczyk, rączka teleskopowa, kółka, 4 szuflady, zestaw 10 kluczy płaskich (oczkowych), 5 różnych szczypców, szczypcy zaciskowe, obcinaczka do kabli, pistolet do klejenia z wkładami, nóż, stalowy miotek, poziomiczna itp. - 599 zł, pozostałe wymienić przez telefon. Ząbkowice Śląskie, tel. 0692/63-36-28 www.automoto autogielda.pl/major1@wp.pl K10364649
SZYBERDAC, uniwersalny - 60 zł. Olawa, tel. 0794/63-43-77 G194WKMA3
TACHOGRAF, do Forda Transita - 200 zł. Nysa, tel. 0692/62-48-88 G197AMW3L

KUPIĘ SAMOCHÓD

UNIWER AUTO

KUPI KAŻDE AUTO

WYPŁATA GOTÓWKI W 20 MINUT!!!

POSIADAMY TRANSPORT UMOWA KUPNA-SPRZEDAŻY OD REKI

WROCŁAW, ul. Opolska 114
TEL/FAX 071 311 71 93
0501 403 135
DZWOŃ CAŁA DOBRE

POŻYCZKI POD ZASTAW AUT, TEL. 792 15 15 15

ACURAMDX, RL, RDX, TSX i inne modele. Olesnica, tel. 0601/41-23-29, 071/793-35-09 G10C3APN
ALFA ROMEO, każdy model. Wrocław, tel. 0790/24-89-24 G10ARMW7
ALFA ROMEO, każdy model, techn. sprawny, w stanie bdb lub do poprawek lakierniczych Wrocław, tel. 0788/76-93-55 G197LWPC3
ALFA ROMEO, cały lub uszkodzony, spalony, własny transport, gotówka. Wrocław, tel. 0889/02-10-21 G10H9EAW
ALFA ROMEO, różne modele. Wrocław, tel. 0796/09-77-73 G197CEKAR
ALFA ROMEO, każdy model, techn. sprawny, możliwy dojazd, gotówka, wersja angielska, dobrze zaplacie. Wrocław, tel. 0697/70-77-77 G197E9JHH
ALFA ROMEO, każdy model, cały lub uszkodzony. Wrocław, tel. 0787/41-94-48 G104FYRC
ALFA ROMEO, każdy model, cały lub uszkodzony. Wrocław, tel. 0790/25-05-72 G104FYRA
ALFA ROMEO, każdy model, sprawny lub uszkodzony, dojazd na terenie całego kraju, płatność gotówką. Wrocław, tel. 0697/00-00-07 G10AEZH7
ALFA ROMEO, 1995/09 r., każdy model, cały lub do remontu. Wrocław, tel. 0889/02-10-21 G10H9EEJ
ALFA ROMEO 145, 146, 147, w rozsądnej cenie. Wrocław, tel. 0691/25-07-48 G10H9FEM
ALFA ROMEO 145, 146, 156, 156, 164, 166 lub inny, gotówka od reki. Wrocław, tel. 0727/65-05-25 G197CYFKX
ALFA ROMEO 145, 146, 156, GT, GTV, BRERA. Wrocław, tel. 0507/30-72-21 G197PTJHK
ALFA ROMEO 145, 146, 166, benz., diesel, w rozsądnej cenie. Wrocław, tel. 0669/47-04-00 G10H9F9N
ALFA ROMEO 146, 147, 156, GTV, GTA, całe lub do poprawek. Wrocław, tel. 0669/47-04-00 G10LNRW
ALFA ROMEO 147, 156, 166 Olesnica, tel. 071/793-35-09, 0601/41-23-29 G10AXHNM
ALFA ROMEO 147, 156, 166, zdecydowanie, płatne gotówką. Wrocław, tel. 0602/12-51-35 GG9R7MFF
ALFA ROMEO 147, 156, 166, każdy stan i rocznik. Wrocław, tel. 0889/02-10-21 G10H9CR9
ALFA ROMEO 155, 156, 159, w rozsądnej cenie. Wrocław, tel. 0669/47-04-00 G109LTLR
ALFA ROMEO 156, diesel, bez wypadku, zarejestr. w kraju. Ząbkowice Śląskie, tel. 0606/75-38-29 G10FPKKT
ALFA ROMEO GTA, GTV, SPIDER lub inny sportowy. Wrocław, tel. 0889/02-10-21 G10H9EJE
AUDI, każdy model. Wrocław, tel. 0790/24-89-24 G10ARMMP
AUDI, każdy model. Wrocław, tel. 0788/76-93-55 G197LWPP7
AUDI QUATTRO. Wrocław, tel. 0788/76-93-55 G197LWNYE
AUDI, każdy model, cały lub do poprawek, zarejestr. płatne gotówką. Wrocław, tel. 0691/25-07-48 G10H9CR4
AUDI, różne modele. Wrocław, tel. 0796/09-77-73 G197CEK4W
AUDI, każdy model, sprawny technicznie, może być do opłat, wersja angielska, dobrze zaplacie. Wrocław, tel. 0697/70-77-77 G194XR7FE
AUDI, każdy model, cały, uszkodzony, spalony, płatność gotówką, własny transport. Wrocław, tel. 0880/21-52-15 G109LRLA
AUDI, każdy model, cały lub uszkodzony. Wrocław, tel. 0787/41-94-48 G1079SAE
AUDI, każdy model, stan i rocznik obojętny, płatne gotówką, własny transport. Wrocław, tel. 0664/13-11-81 G1049JFX
AUDI, każdy model, cały lub uszkodzony. Wrocław, tel. 0790/25-05-72 G104FYR9
AUDI 100 C4 AVANT, gotówka od reki. Wrocław, tel. 0788/76-93-55 G197LWPKL
AUDI 100 C3, C4, A2, A3, A4, A6. Wrocław, tel. 0691/25-07-48 G10H9FE3
AUDI 100, A2, A3, A4, A6, A8, CYGARO, C4. Wrocław, tel. 0507/30-72-21 G197PM4CE

KUPIĘ KAŻDE AUTO ZA GOTÓWKĘ umowa kupna - sprzedaży od ręki tel. 0-661 271 173 0-693 448 635

AUDI 80 B3, B4, w db stanie lub do remontu, diesel lub benz. Wrocław, tel. 0889/02-10-21 G10H9ECC
AUDI 80 B4, może być uszkodzony. Ząbkowice Śląskie, tel. 0609/30-78-38 G197MJK9K
AUDI 80 B3, B4, 100 C4, stani i rocznik obojętny. Wrocław, tel. 0691/25-07-48 G10H9CPC
AUDI 80 B3, B4, A2, gotówka od reki. Wrocław, tel. 0788/76-93-55 G197LWPKH
AUDI 80, 100 C4, A2, A3, A4, A6, A8, Q5, Q7, TT, 1989/10 r. i inne modele. Olesnica, tel. 071/793-35-09, 0601/41-23-29 G194XAHN3
AUDI 80, 100, A2, A3, A4, A6, A8, TT. Wrocław, tel. 0727/65-05-25 G197HTEWX
AUDI 80, 90, 100 B3, B4, C3, C4, 1984/92 r. Wrocław, tel. 0669/47-04-00 G109LTLT
AUDI A2, A3, A4, cały lub do poprawek. Wrocław, tel. 0669/47-04-00 G109LNPW
AUDI A2, A3, A4, zarejestr. w kraju, dobrze zaplacie. Wrocław, tel. 0693/44-86-35, 0661/27-11-73 G194XJCE
AUDI A2, A3, A4, A6, cały lub do remontu. Wrocław, tel. 0669/47-04-00 G10H9ECC
AUDI A3, A4, 2001/07 r., 1.9, 2.0 TD, sprawny lub do poprawek, cena do 30.000 zł. Wałbrzych, tel. 0604/62-70-89 G197CEW9
AUDI A3, A4 QUATTRO, 80 B4 CABRIO, bez prawa rejestr. Jelenia Góra, tel. 0605/14-58-94, 0604/35-22-07 GG979HXEX
AUDI A3, A4, A6. Kłodzko, tel. 074/868-45-51, 0603/74-62-58 GG944PP34
AUDI A3, A4, A6 Ząbkowice Śląskie, tel. 0505/14-95-93 GG9LFA4H
AUDI A4, zdecydowanie. Wrocław, tel. 0506/81-98-61 G10KHTE
AUDI A4 AVANT, QUATTRO, SEDAN lub inny. Wrocław, tel. 0788/76-93-55 G197LWPPA
AUDI A4, może być uszkodzony. Ząbkowice Śląskie, tel. 0609/30-78-38 G197MJK9K
AUDI A4, 1995/99 r., w całości lub na części. Wołów, tel. 0606/32-29-96 G197NKYYA
AUDI A4, 1999/01 r., każdy, mocno uszkodzony, zarejestr. w kraju. Jelenia Góra, tel. 0788/71-05-55 G10C4EYT
AUDI A4, 2004/09 r., TDI, uszkodzony, rozbity, do poprawek lub cały, w przystępnej cenie. Wrocław, tel. 0666/70-76-06 GG9H9TJW
AUDI A4, 2004/07 r., sprawny lub do poprawek, może być lekko uszkodzony, może być w leasingu lub kredycie. Wałbrzych, tel. 0604/62-70-89 G197PTE9X
AUDI A6, 2004/08 r., TDI, uszkodzony, rozbity, do poprawek lub cały, w przystępnej cenie. Wrocław, tel. 0666/70-76-06 GG9H9TJW
AUDI A6, A8, cały lub do poprawek, w rozsądnej cenie. Wrocław, tel. 0691/25-07-48 G10H9CCP
AUDI A6, A8, 90, 100 C4, w db stanie, w rozsądnej cenie. Wrocław, tel. 0691/25-07-48 G10H9EFC
AUDI A6, A8, 07, stan obojętny. Wrocław, tel. 0889/02-10-21 G10H9EE3
AUDI TT, sprawny lub do poprawek, w atrakcyjnej cenie. Wałbrzych, tel. 0604/62-70-89 G10A377F
BMW, każdy model. Wrocław, tel. 0666/93-09-08 G10ARMMP
BMW, każdy model, techn. sprawny, w dbd stanie lub do poprawek mechanicznych. Wrocław, tel. 0788/76-93-55 G197LWPAV
BMW E-32, E-34, E-36, E-38, E-39, E-46. Wrocław, tel. 0788/76-93-55 G10HKP3A
BMW, każdy model, techn. sprawny, może być pobojany lub po małym wypadku, także do opłacenia, płatne gotówką, własny transport. Wrocław, tel. 0889/02-10-21 G10H9E9P
BMW E-30, E-34, E-36, E-39, cały lub do remontu. Wrocław, tel. 0889/02-10-21 G10H9ECK
BMW E-31, E-32, E-34, E-36, E-38, E-39, całe lub do poprawek. Wrocław, tel. 0669/47-04-00 G10LNP3
BMW, każdy model, rocznik i stan. Wrocław, tel. 0889/02-10-21 G10H9CPA
BMW, różne modele. Wrocław, tel. 0796/09-77-73 G197CEK4K
BMW, każdy model i rocznik, zdecydowanie, gotówka, możliwy dojazd, dobrze zaplacie. Wrocław, tel. 0697/70-77-77 G197E9JFT
BMW, każdy model, cały lub uszkodzony. Wrocław, tel. 0787/41-94-48 G1049JMP
BMW, każdy model, stan i rocznik obojętny, płatne gotówką, własny transport. Wrocław, tel. 0664/13-11-81 G1049JRA
BMW, każdy model, techn. sprawny lub uszkodzony. Wrocław, tel. 0790/25-05-72 G104M9PW
BMW E-28, E-30, E-32, E-34, E-36, E-38, E-39, stan i rocznik obojętny. Wrocław, tel. 0603/56-46-44 G10KJ3E
BMW 1, 3, 5, 7, 8, rocznik i stan obojętny, płacę gotówką. Wrocław, tel. 0691/25-07-48 GG9JNV4P
BMW 1, 3, 5, 7, 8, X, Z, rocznik i stan obojętny. Wrocław, tel. 0889/02-10-21 G10C3WMM4
BMW 3 E-36. Jelcz-Laskowice, powiat olawski, tel. 0609/83-11-00 G10XEMLY
BMW 3 E-36 CABRIO, SEDAN, 5 E-39 KOMBI, SEDAN, E-38, bez prawa rejestr. Jelenia Góra, tel. 0605/14-58-94, 0604/35-22-07 G197LEKJA
BMW 3, 5, 7, 8 E-30, E-32, E-34, E-36, E-38, E-39, E-46, nowsze i starsze, płatność gotówką. Wrocław, tel. 0507/30-72-21 G197PM4AR
BMW 3, 5, 7, 8, każdy model, cały i uszkodzony, własny transport, gotówka. Wrocław, tel. 0889/02-10-21 G10H9CJ9
BMW 3, 5, 7, 8, 1995/08 r., całe lub do remontu. Wrocław, tel. 0691/25-07-48 G10H9EKR
BMW 3, 5, 7, 8, X3, X5, X6, Z3, Z4, 1996/10 r. Olesnica, tel. 071/793-35-09, 0601/41-23-29 G194XAHN9
BMW 3, 5, 7, X5 lub inny, za gotówkę, zdecydowanie. Wrocław, tel. 0602/12-51-35 GG9THJPA
BMW 3, 5, 7, Z3 inne, techn. sprawne, płatność gotówką. Wrocław, tel. 0727/65-05-25 G107LJM
BMW 316 E-46. Wrocław, tel. 0788/76-93-55 G197LWNY3
BMW 316 COMPACT, gotówka od reki. Wrocław, tel. 0788/76-93-55 G197LWPK4
BMW 316, 318, 320, 323, 325 E-30, E-36, w dbd stanie lub do remontu. Wrocław, tel. 0889/02-10-21 G10H9F7N
BMW 318 IS, 320 COUPE, 1994/99 r., benz., skorzana tap, klimat, w rozsądnej cenie. Lubin, tel. 0781/83-85-72 G10H4JW
BMW 320, 325, 330, 518, 520, 524. Wrocław, tel. 0788/76-93-55 G197M3MEP
BMW 5 E-60, E-61, rozbity, zniszczony, kpl dokumentacja. Jelenia Góra, tel. 0604/35-22-07, 0605/14-58-94 G1979N4N4
BMW 520, 525, 528 E-34, E-39, 1988/02 r., w dbd stanie lub do poprawek. Wrocław, tel. 0669/47-04-00 G109LW4

BMW 540 E-34, może być do naprawy, w cenie do 3 000 zł. Bielany Wrocławskie, tel. 0512/60-66-79 GG9RJJKH
BMW 7 E-38, zdecydowanie. Wrocław, tel. 0666/93-09-08 G10ARM9N
BMW 728, 730, 740, 750, 850 E-31, E-32, E-38, w dbd stanie lub do poprawek, w rozsądnej cenie. Wrocław, tel. 0889/02-10-21 G10H9F7R
BMW 740, 850, Z3 lub inny. Wrocław, tel. 0788/76-93-55 G197LWPEK
BMW 750 E-32, może być do naprawy, w cenie do 3 000 zł. Bielany Wrocławskie, tel. 0512/60-66-79 GG9RJJKH
BMW X3, X5 lub podobny, stan obojętny. Wrocław, tel. 0889/02-10-21 G10H9F9J
BMW X3, X5, X6 stan obojętny, płatne gotówką. Wrocław, tel. 0889/02-10-21 G10C3X9T
BMW X1, X5, X7, w dbd stanie lub do remontu, w rozsądnej cenie. Wrocław, tel. 0669/47-04-00 G10H9E74
BUICK, każdy model. Wrocław, tel. 0788/76-93-55 G197LWPM4
CADILLAC, każdy model. Wrocław, tel. 0788/76-93-55 G197LWPA4
CADILLAC STS lub inny. Wrocław, tel. 0788/76-93-55 G197LWPEP
CHEVROLET, każdy model. Wrocław, tel. 0788/76-93-55 G197LWPF7
CHEVROLET, różne modele. Wrocław, tel. 0796/09-77-73 G197CEK4E
CHEVROLET, każdy model, sprawne, możliwy dojazd, dobrze zaplacie. Wrocław, tel. 0697/70-77-77 G107JMC
CHEVROLET AVEO, CAPTIVA, LACETTI, 1995/10 r. i inne modele. Olesnica, tel. 0601/41-23-29, 071/793-35-09 G10C3ALP
CHEVROLET AVEO, KALOS, LACETTI, SPARK, cały lub do poprawek. Wrocław, tel. 0889/02-10-21 G10H9E4T
CHEVROLET AVEO, MATIZ, SPARK lub inny model, stan bdb, uszkodzony, do poprawek. Wrocław, tel. 0669/47-04-00 G109LTMEE
CHEVROLET BLAZER, cały lub uszkodzony, stan i rocznik obojętny. Wrocław, tel. 0889/02-10-21 G10H9EJ4
CHEVROLET CAMARO, LUMINA, każdy stan i rocznik. Wrocław, tel. 0691/25-07-48 G10H9E7A
CHEVROLET EVANDA, gotówka od reki. Wrocław, tel. 0788/76-93-55 G197LWPKN
CHEVROLET LACETTI, w idealnym stanie lub do remontu, płatne gotówką, własny transport. Wrocław, tel. 0889/02-10-21 G10H9EEK
CHEVROLET LUMINA, PACIFICA lub inny model. Wrocław, tel. 0691/25-07-48 G10H9EFC
CHRYSLER, każdy model, sprawny technicznie, zarejestr. w kraju. Wrocław, tel. 0669/47-04-00 G109LNXM
CHRYSLER, każdy model, stan dobry lub do poprawek, płacę gotówką. Wrocław, tel. 0691/25-07-48 G10H9E9W
CHRYSLER, każdy model, dobrze płacę, możliwy dojazd. Wrocław, tel. 0697/70-77-77 G107JTN
CHRYSLER 300 C, 300 M, w stanie bardzo dobrym. Wrocław, tel. 0669/47-04-00 G109LPPP
CHRYSLER 300 C, 300 M lub inny. Wrocław, tel. 0788/76-93-55 G197LWPE7
CHRYSLER CARAVAN, GRAND VOYAGER, niedrogo. Wrocław, tel. 0889/02-10-21 G10H9ELK
CHRYSLER CIRRUS SEDAN, gotówka od reki. Wrocław, tel. 0788/76-93-55 G197J3MZY
CHRYSLER GRAND VOYAGER. Wrocław, tel. 0788/76-93-55 G197LWNNX
CHRYSLER GRAND VOYAGER, VOYAGER, stani i rocznik obojętny, płatne gotówką. Wrocław, tel. 0691/25-07-48 G10H9EJR
CHRYSLER LE BARON, NEON, PACIFICA lub inny. Wrocław, tel. 0788/76-93-55 G197LWPCM
CHRYSLER SEBRING, STRATUS, VISION, VOYAGER. Wrocław, tel. 0788/76-93-55 G197LWNNX
CHRYSLER TOWN & COUNTRY, VOYAGER, stan obojętny, zarejestr. w kraju. Wrocław, tel. 0889/02-10-21 G10H9EEN
CHRYSLER VOYAGER, gotówka od reki. Wrocław, tel. 0788/76-93-55 G197LWJPJ
CHRYSLER VOYAGER, może być sprowadzony z Niemiec lub uszkodzony. Ząbkowice Śląskie, tel. 0885/39-35-55 GG97X3Y
CHRYSLER VOYAGER 300 C, SEBRING, PT CRUISER i inne modele. Olesnica, tel. 0601/41-23-29, 071/793-35-09 G10C3AM9
CITROEN, stan i model obojętny, płatność gotówką. Wrocław, tel. 0889/02-10-21 G10H9EHT
CITROEN BUS, diesel, sprawny, może być do poprawek. Wrocław, tel. 0790/24-89-24 G10ARMWF
CITROEN, różne modele. Wrocław, tel. 0796/09-77-73 G197CEK4L
CITROEN, każdy model, gotówka, możliwy dojazd, może być do opłat, wersja angielska, dobrze zaplacie. Wrocław, tel. 0697/70-77-77 G194W4R9Y
CITROEN, każdy model, cały lub uszkodzony. Wrocław, tel. 0787/41-94-48 G104FYRY
CITROEN, każdy model, stan i rocznik obojętny, płatne gotówką, własny transport. Wrocław, tel. 0664/13-11-81 G1049KE7
CITROEN, każdy model, techn. sprawny lub uszkodzony. Wrocław, tel. 0790/25-05-72 G104M9WL
CITROEN, stan i model i rocznik obojętny, dojazd na terenie całego kraju, płatność gotówką. Wrocław, tel. 0697/00-00-07 G10AE7JC
CITROEN ZCV, CX, 1930/70 r. lub inny stary model, rocznik obojętny, z dokumentacją lub bez. Wrocław, tel. 0669/47-04-00 G109LNLV
CITROEN AX, BERLINGO, C3, C4, C5, XSARA, XM i inne, gotówka. Wrocław, tel. 0507/30-72-21 G197PM4AF
CITROEN AX, BX i inne modele, cały lub uszkodzony, spalony, płatne gotówką, własny transport. Wrocław, tel. 0880/21-52-15 GG9JNV3X
CITROEN AX, BX, CX, XM, cały lub do remontu, stan i rocznik obojętny, zarejestr. lub nie. Wrocław, tel. 0691/25-07-48 G10H9E4E
CITROEN AX, BX, XM, ZX, cały lub uszkodzony, zarejestr. lub nie, płatność gotówką. Wrocław, tel. 0669/47-04-00 G109LTMW
CITROEN AX, BX, XM, XANTIA, SAXO, XSARA, cały lub do remontu. Wrocław, tel. 0889/02-10-21 G10H9EAC
CITROEN BERLINGO, każdy sprawny lub uszkodzony, skorodowany, zniszczony, spalony, 2- lub 5-osobowy, możl dojazdu, zdecydowanie, własny transport. Kłodzko, tel. 0601/62-21-37 G10C7LX
CITROEN BERLINGO, sprawny lub uszkodzony, 5-osobowy, w okazyjnej cenie, odbior w całym kraju. Wałbrzych, tel. 0604/62-70-89 G10CY7C
CITROEN BERLINGO, stan obojętny. Wrocław, tel. 0506/81-98-61 G197AYLL4
CITROEN BERLINGO, C1, C2, C3, C4, XM, ZX lub inny, gotówka od reki. Wrocław, tel. 0727/65-05-25 G197E9JRT
CITROEN BERLINGO, C15, JUMPY, stan i rocznik obojętny, w rozsądnej cenie. Wrocław, tel. 0889/02-10-21 G10H9EM9
CITROEN BERLINGO, C2, C3, C4, C5, SAXO, XANTIA, XSARA, PICASSO, ZX, zdecydowanie, płatne gotówką. Wrocław, tel. 0602/12-51-35 GG9R7MPC4
CITROEN BERLINGO, JUMPER, JUMPY lub inny dostawczy, stan obojętny, płatność gotówką. Wrocław, tel. 0889/02-10-21 G10H9EJH
CITROEN BERLINGO, SAXO, XSARA. Wrocław, tel. 071/15-13-47, 0662/03-44-06 GG9P97CX
CITROEN C1, C2, C3, C4, C5, C6, C8, stan obojętny. Wrocław, tel. 0669/47-04-00 G109LTMV
CITROEN C1, C2, C3, C4, C5, SAXO, XSARA PICASSO, XSARA, 1995/10 r. i inne modele. Olesnica, tel. 071/793-35-09, 0601/41-23-29 G194XAHNE
CITROEN C1, C2, C3, C5, C8, rocznik i stan obojętny, również wersje angielskie. Wrocław, tel. 0889/02-10-21 G10H9E39
CITROEN C15, może być uszkodzony, w obojętnym stanie. Wrocław, tel. 0506/81-98-61 GG9R7MAX
CITROEN C15, w obojętnym stanie. Wrocław, tel. 0506/81-98-61 GG9R7MAX
CITROEN C15, C25, JUMPY, JUMPER, cały lub uszkodzony, do remontu. Wrocław, tel. 0669/47-04-00 G109LPSK
CITROEN C3, C4, C5, cały lub do poprawek. Wrocław, tel. 0691/25-07-48 G10H9EAA
CITROEN JUMPER, cały lub uszkodzony, zarejestr. w kraju, na zach. tablicach. Brzeg, tel. 0600/73-25-17 G1943A493
CITROEN JUMPER MAXI, może być uszkodzona skrzynia biegów i silnik. Kamienna Góra, tel. 0697/87-15-73 GG9R7JJE
CITROEN JUMPER, każdy, cały lub uszkodzony, zniszczony, spalony, skorodowany, rozbity lekko lub mocno, do remontu lub na części, wszystkie wersje nadwozia, blaszak, skrzyniowy, kontener, plandeka, wszystkie inne, odbior z całego kraju, własny transport. Kłodzko, tel. 0601/62-21-37 G10CYLC
CITROEN JUMPER, sprawny lub uszkodzony, po wypadku, do remontu, zadłużony, każda wersja, w atrakcyjnej cenie, odbior z terenu całego kraju. Wałbrzych, tel. 0604/62-70-89 G197NMFJR
CITROEN JUMPER, sprawny lub uszkodzony, po wypadku, do remontu, zadłużony, każda wersja, w atrakcyjnej cenie, odbior z terenu całego kraju. Wałbrzych, tel. 0604/62-70-89 G197NMFJR
CITROEN JUMPER, sprawny lub uszkodzony, stan obojętny. Wrocław, tel. 0506/81-98-61 G10KHMH4
CITROEN JUMPER, JUMPY lub inny dostawczy, cały lub do remontu. Wrocław, tel. 0889/02-10-21 G10H9F9E
CITROEN SAXO, XANTIA, XSARA PICASSO, w bdb stanie, do remontu lub poprawek. Wrocław, tel. 0669/47-04-00 G109LTP3
CITROEN SAXO, XSARA, XANTIA, stan dobry lub do poprawek. Wrocław, tel. 0669/47-04-00 G109LPS9
CITROEN SAXO, ZX, cały lub do remontu. Wrocław, tel. 0669/47-04-00 G109LNTA
CITROEN XANTIA, XM, XSARA. Wrocław, tel. 0788/76-93-55 G197LWNPJ
CITROEN XSARA PICASSO, rozbity, zniszczony, kpl dokumentacja. Jelenia Góra, tel. 0604/35-22-07, 0605/14-58-94 G194F4NYN
CITROEN XSARA PICASSO HATCHBACK lub inny. Wrocław, tel. 0788/76-93-55 G197LWPPF
DACIA LOGAN, bez prawa rejestracji. Jelenia Góra, tel. 0604/35-22-07, 0605/14-58-94 GG9X9MHE
DACIA LOGAN. Wrocław, tel. 0727/65-05-25 G107J4N
DACIA LOGAN i inne modele, cały lub uszkodzony, spalony, płatne gotówką, własny transport. Wrocław, tel. 0880/21-52-15 GG9JNV33
DACIA LOGAN, SANDERO, zarejestr. lub na zachodnich tablicach, płatność gotówką. Wrocław, tel. 0889/02-10-21 G10H9EM4
DAEWOO, model obojętny, zarejestr. lub nie, płatność gotówką. Wrocław, tel. 0889/02-10-21 G10H9EJN
DAEWOO, każdy model, zdecydowanie. Wrocław, tel. 0790/24-89-24 G10ARMTW
DAEWOO, każdy model, techn. sprawny, gotówka od reki, możliwy dojazd. Wrocław, tel. 0697/70-77-77 G197EJ7RX
DAEWOO, różne modele. Wrocław, tel. 0796/09-77-73 G194W4LYM
DAEWOO, każdy model i stan, w rozsądnej cenie. Wrocław, tel. 0787/41-94-48 G1049JMM
DAEWOO, każdy model, stan i rocznik obojętny, płatne gotówką, własny transport. Wrocław, tel. 0664/13-11-81 G1049JRM
DAEWOO, każdy model, techn. sprawny lub uszkodzony. Wrocław, tel. 0790/25-05-72 G104M9VK
DAEWOO CHAIRMAN, w idealnym stanie i atrakcyjnej cenie. Wrocław, tel. 0889/02-10-21 G10H9EKM
DAEWOO CHAIRMAN, KORANDO, TACUMA, stan obojętny. Wrocław, tel. 0889/02-10-21 G10H9EMC
DAEWOO CHAIRMAN, LEGANZA, TACUMA, widełany stan, w rozsądnej cenie. Wrocław, tel. 0669/47-04-00 G109LTPH
DAEWOO ESPERO, LANOS, LEGANZA, TACUMA, stan i rocznik obojętny, cały lub uszkodzony. Wrocław, tel. 0669/47-04-00 G109LTPH
DAEWOO ESPERO, LANOS, MATIZ, TICO lub inny, zdecydowanie, płatne gotówką. Wrocław, tel. 0602/12-51-35 GG9THJN3
DAEWOO ESPERO, LANOS, TICO. Wrocław, tel. 0790/24-89-24 G197CRKJY
DAEWOO ESPERO, LEGANZA, MATIZ, NUBIRA, TICO, płatność gotówką. Wrocław, tel. 0507/30-72-21 G197PM47Y
DAEWOO ESPERO, NEXIA, w dbd stanie lub do poprawek. Wrocław, tel. 0691/25-07-48 G10H9FE7
DAEWOO KORANDO, MATIZ, MUSSO, TACUMA, 1996/10 r. Olesnica, tel. 0601/41-23-29, 071/793-35-09 G10C3ARH
DAEWOO LANOS. Wrocław, tel. 0788/76-93-55 G197M3MFM
DAEWOO LANOS, zarej. w kraju, techn. sprawny, w rozsądnej cenie. Wrocław, tel. 0880/12-12-52 allexy1@wp.pl G10H9FPY
DAEWOO LANOS, LEGANZA, stan db lub do poprawek. Wrocław, tel. 0889/02-10-21 G10H9EJ7
DAEWOO LANOS, MATIZ, TICO, Kłodzko, tel. 074/868-45-51, 0603/74-62-58 G197METRC
DAEWOO LANOS, MATIZ, TICO, stan i rocznik obojętny. Wrocław, tel. 0889/02-10-21 G10H9EL7
DAEWOO LANOS, MATIZ, TICO. Wrocław, tel. 071/15-13-47, 0662/03-44-06 GG9PKOCT
DAEWOO LANOS, MATIZ, TICO, dobrze zaplacie. Wrocław, tel. 0661/27-11-73 G194XJ3CJ
DAEWOO LANOS, MATIZ, TICO, zarejestr. w kraju. Wrocław, tel. 0603/77-90-48 G104M9FP
DAEWOO LEGANZA, MATIZ, NEXIA lub inny. Wrocław, tel. 0788/76-93-55 G197LWPC
DAEWOO MATIZ, może być do małych poprawek. Jelcz-Laskowice, powiat olawski, tel. 0609/83-11-00 GG9RJJFX

DAEWOO MATIZ. Wrocław, tel. 0506/08-51-71 GG9PKCHK
DAEWOO MATIZ, zarejestr. w kraju, dobrze zaplacie. Wrocław, tel. 0693/44-86-35, 0661/27-11-73 G194XJ3AX
DAEWOO MATIZ, może być sprowz z Niemiec, może być uszkodzony. Ząbkowice Śląskie, tel. 0885/39-33-55 G197MJKAF
DAEWOO MATIZ, TICO, bez wypadku, zarejestr. w kraju. Złoty Stok, powiat ząbkowski, tel. 0604/32-09-15 G197HTAR9
DAEWOO NEXIA, NUBIRA; cały lub do poprawek. Wrocław, tel. 0669/47-04-00 G109LP49
DAEWOO NEXIA, TICO, stan obojętny. Wrocław, tel. 0669/47-04-00 G109LP34
DAEWOO NUBIRA, ESPERO, bez prawa rejestr. Jelenia Góra, tel. 0605/14-58-94, 0604/35-22-07 GG979HXEJ
DAEWOO NUBIRA, LEGANZA, TICO, MATIZ i inne modele, płatność gotówką. Wrocław, tel. 0727/65-05-25 G107JMA
DAEWOO TICO, może być do małych poprawek. Jelcz-Laskowice, powiat olawski, tel. 0609/83-11-00 GG9R7LWK
DAEWOO TICO. Wrocław, tel. 0506/08-51-71 GG9R7M9L
DAEWOO TICO, zarej. w kraju, techn. sprawny, w rozsądnej cenie, odbior z terenu całego kraju. Wałbrzych, tel. 0880/12-12-52 allexy1@wp.pl G10CPLX9
DAEWOO TICO. Wrocław, tel. 0788/76-93-55 G197LWNPB
DAEWOO TICO, może być uszkodzony. Ząbkowice Śląskie, tel. 0885/39-33-55 G1

FORD ESCORT, FIESTA, MONDEO, SCORPIO, zdecydowanie. Wrocław, tel. 0506/81-98-61 GIOHKNNR

FORD ESCORT, FIESTA, PROBE, SCORPIO, SIERRA, TRANSIT i inne modele. Wrocław, tel. 0506/81-98-61 GIOHKMKN

FORD ESCORT, FOCUS, 1995 r., inne, lekko uszkodzony lub inny, łanio. Olawa, tel. 0696/02-40-19 GIOHY9H3

FORD EXPRESS, może być uszkodzony. Żąbkowice Śląskie, tel. 0609/30-78-38 GY3MPLFC

FORD EXPRESS, TRANSIT, TURNEO lub inny dostawczy, cały do poprawek lub remontu. Wrocław, tel. 0889/02-10-21 GIOH9ENL

FORD FIESTA lub inny. Wrocław, tel. 0788/76-93-55 GIOI7LWPHK

FORD FIESTA, 1994/99 r., zarejestr., w rozsądnej cenie. Wrocław, tel. 0880/12-12-52 alexey1@wp.pl G194KJKJX

FORD FIESTA, FOCUS, GALAXY, KA, MONDEO, FUSION, 1993/10 r. i inne modele. Oleśnica, tel. 071/793-35-09, 0601/41-23-29 G194XAHNC

FORD FIESTA, FOCUS, KA, MONDEO, zarejestr. w kraju, dobrze zapłacę. Wrocław, tel. 0693/44-86-35, 0661/27-11-73 G194XJCS9

FORD FOCUS, gotówka od ręki. Wrocław, tel. 0788/76-93-55 G197M3MF7

FORD FOCUS, diesel, bez wypadku, zarejestr. w kraju. Żąbkowice Śląskie, tel. 0606/75-38-29 GIOFPKKN

FORD FOCUS, 1999/04 r., cały lub uszkodzony, może być do rejestracji. Olawa, tel. 0607/09-13-08 GIOHY7CH

FORD FOCUS SEDAN, 2000/02 r., bez prawa rejestr. lub inny, dotychczas, wersja europejska. Jelenia Góra, tel. 0788/71-05-55 GIOA7E7F

FORD FOCUS, FUSION, GALAXY, KA, MONDEO cały lub uszkodzony. Wrocław, tel. 0669/47-04-00 GIO9LTRJ

FORD FOCUS, MONDEO, PROBE, rocznik i stan obojętny. Wrocław, tel. 0889/02-10-21 GIOH9EJ7

FORD FOCUS, MONDEO, TRANSIT, 1997/00 r., bez prawa rejestr. Jelenia Góra, tel. 0604/35-22-07, 0605/14-58-94 G1979N4MX

FORD FUSION, GALAXY, KA lub inny. Wrocław, tel. 0788/76-93-55 G197LWPH9

FORD MONDEO, w całości lub na części, uszkodzony, sprowadzony. Tel. 0889/83-95-94 GG9J33MNV

FORD MONDEO. Wrocław, tel. 0788/76-93-55 GIOI7LWPF3N

FORD MONDEO, diesel, bez wypadku, zarejestr. w kraju. Złoty Stok, powiat żąbkowski, tel. 0604/32-09-15 GIOF7XRT

FORD PUMA, pompa wspomagania, mechanizm wycieraczek - 100 zł. Wrocław, tel. 0514/91-31-31 GIOHMYKT

FORD SCORPIO lub inny. Wrocław, tel. 0788/76-93-55 GIOI7LWPFX

FORD SCORPIO SEDAN, KOMBI, 1993/97 r., każdy, cały lub uszkodzony, poj. silnika i kolor bez znaczenia, może być sprowadzony, w rozsądnej cenie. Woiów, tel. 071/389-33-15, 0667/59-64-36 GIOAH14L

FORD SIERRA, TAURUS, WINOSTAR. Wrocław, tel. 0788/76-93-55 G197LWPF3L

FORD TRANSIT. Kłodzko, tel. 074/868-45-51, 0603/74-62-58 GIOI7LXML

FORD TRANSIT, uszkodzony, bez prawa rejestr., w całości lub inny. Nysa, tel. 0692/62-48-88 GG9P94PA

FORD TRANSIT, w cenie do 800 zł, stan obojętny. Oborniki Śląskie, powiat trzebnicki, tel. 0506/33-41-59 GIOHYXC3

FORD TRANSIT BUS, techn. sprawny, może być do małych poprawek. Wrocław, tel. 0790/24-89-24 GIOARMVN

FORD TRANSIT WYWROTKA, 2002 r., z silnikiem Diesla, na bliźniaczych kołach, w stanie bdb, od 1waśca, Zgorzelec, tel. 0607/46-82-20 G197PFFCJ

FORD TRANSIT, 2004/09 r., cały lub do remontu. Wrocław, tel. 0669/47-04-00 GIO9LNTN

FORD TRANSIT, 2005/10 r., rozbity, zniszczony, kpl dokumentacja. Jelenia Góra, tel. 0604/35-22-07, 0605/14-58-94 G197N7CAK

HONDA, każdy model. Wrocław, tel. 0666/93-09-08 GIOARMVH

HONDA, każdy model. Wrocław, tel. 0788/76-93-55 GIOI7LWPF7W

HONDA, każdy model, może być w wersji USA i angielskiej, techn. sprawny, gotówka do ręki, zdecydowanie. Wrocław, tel. 0697/00-77-77 G197E9JET

HONDA, każdy model, cały lub uszkodzony, spalony, własny transport, płatność gotówką. Wrocław, tel. 0669/47-04-00 GIO9LRLP

HONDA, różne modele. Wrocław, tel. 0796/09-77-73 GIO7CEK3Y

HONDA, każdy model i stan, zarejestr. lub nie, płatne gotówką. Wrocław, tel. 0889/02-10-21 GIOH9E3E

HONDA, każdy model, cały lub uszkodzony. Wrocław, tel. 0787/41-94-48 GIO49JM7

HONDA, każdy model, stan i rocznik obojętny, płatne gotówką, własny transport. Wrocław, tel. 0664/13-11-81 GIO49JT9

HONDA, każdy model, techn. sprawny lub uszkodzony. Wrocław, tel. 0790/25-05-72 GIO9NLAM7

HONDA, wszystkie modele, sprowadzone z Anglii, na części. Wrocław, tel. 0601/74-22-13

HONDA 1988/98 r., w rozsądnej cenie. Wrocław, tel. 0510/37-64-21 GIOFJ47

HONDA ACCORD, CITY, CIVIC, PRELUDE, cały lub do remontu. Wrocław, tel. 0889/02-10-21 GIOH9E3R

HONDA ACCORD, CIVIC, CIVIC, JAZZ, PRELUDE w każdym stanie. Wrocław, tel. 0691/25-07-48 GIOH9E3Y

HONDA ACCORD, CIVIC, w stanie bardzo dobrym lub do poprawek. Wrocław, tel. 0669/47-04-00 GIOCFK7X

HONDA ACCORD, CIVIC, CR-V, CRX, HR-V, JAZZ, PRELUDE i inne, gotówka od ręki. Wrocław, tel. 0727/65-05-25 G197E9JN4

HONDA ACCORD, CIVIC, CR-V, CRX, HR-V, PRELUDE lub inny, zdecydowanie, płatne gotówką. Wrocław, tel. 0602/12-51-35 GG9THJJA

HONDA ACCORD, CIVIC, CR-V, CRX, HR-V, JAZZ, PRELUDE, 1994/10 r. i inne modele. Oleśnica, tel. 071/793-35-09, 0601/41-23-29 G194XAHN4

HONDA ACCORD, CIVIC, CRX, CITY, JAZZ i inne. Wrocław, tel. 0507/30-72-21 G197PM44T

HONDA CIVIC, JAZZ. Wrocław, tel. 071/315-13-47, 0662/03-44-06 GG9PKAYW

HONDA CR-V, HR-V, JAZZ lub inny model, cały lub do poprawek. Wrocław, tel. 0889/02-10-21 GIOH9EHY

HYUNDAI, osobowy lub dostawczy, może być w wypadku lub do remontu. Wrocław, tel. 0605/62-00-14 GIO9CLHAH

HYUNDAI, każdy model. Wrocław, tel. 0788/76-93-55 GIOI7LWPF7P

HYUNDAI, każdy model, techn. sprawny, możliwy dojazd, gotówka od ręki, zdecydowanie. Wrocław, tel. 0697/00-77-77 G1944FPNF

HYUNDAI, każdy model, cały lub do poprawek, remontu, zarejestr., płatne gotówką. Wrocław, tel. 0889/02-10-21 GIOH9EAP

HYUNDAI, różne modele. Wrocław, tel. 0796/09-77-73 G197CEK3X

HYUNDAI ACCENT, ATOS, GETZ, S-COUPÉ, stan bdb lub do poprawek. Wrocław, tel. 0669/47-04-00 GIO9LPA9

HYUNDAI ATOS, GETZ, I30, PONY, SONATA i inne. Wrocław, tel. 0727/65-05-25 G197E9J7M

HYUNDAI COUPE, ELANTRA, LANTRA, PONY, SONATA lub inny, za gotówkę, zdecydowanie. Wrocław, tel. 0602/12-51-35 GG9N743K

HYUNDAI ELANTRA, GETZ, I30, LANTRA, PONY, SONATA i inne. Wrocław, tel. 0507/30-72-21 G197PM44J

HYUNDAI ELANTRA, LANTRA, PONY, SONATA, w bdb stanie, do poprawek lub remontu. Wrocław, tel. 0691/25-07-48 GIOH9ENN

HYUNDAI GALLOPER, TERRACAN, TUSCON, PORTER, w każdym stanie, płatne gotówką. Wrocław, tel. 0889/02-10-21 GIOH9ECY

HYUNDAI GETZ, gotówka od ręki. Wrocław, tel. 0788/76-93-55 G197LWPLJ

HYUNDAI GETZ, TERRACAN, TUSCON, TRAJET, 2003/10 r. i inne modele. Oleśnica, tel. 0601/41-23-29, 071/793-35-09 G1943APW

HYUNDAI H1 STAREX, H100, PORTER lub inny dostawczy, cały lub do poprawek. Wrocław, tel. 0889/02-10-21 GIOH9EP3

HYUNDAI H100, H1 STAREX, PORTER, ew. inny dostawczy, w obojętnym stanie, może być uszkodzony. Wrocław, tel. 0605/62-00-14 GG9THJHR

HYUNDAI LANTRA, PONY, SONATA. Wrocław, tel. 0790/24-89-24 GIOARMXH

INFINITI, każdy model. Wrocław, tel. 0788/76-93-55 GIOI7LWPF7L

INFINITI EX, FX, G 35 i inne modele. Oleśnica, tel. 0601/41-23-29, 071/793-35-09 G1943AMK

IVECO DAILY, różne modele, każdy sprawny lub uszkodzony, skorodowany, rozbity, spalony, do rem. lub na części, każda wersja nadwozia, blaszaki, skrzyniowe, kontenery, inne, z terenu całego kraju, własny transport. Kłodzko, tel. 0601/62-21-37 GIOA7AP7

IVECO DAILY, sprawny lub uszkodzony, w wypadku, do remontu, każda wersja nadwozia, w atrakcyjnej cenie, odbior z terenu całego kraju. Wałbrzych, tel. 0604/62-70-89 GG94TEKXF

IVECO DAILY, cały lub uszkodzony. Wrocław, tel. 0506/81-98-61 GIOHKNNJ

IVECO 35-8, 35-10, 35-12 lub inny dostawczy, cały lub do poprawek, stan obojętny, płatność gotówką. Wrocław, tel. 0889/02-10-21 GIOH9EP4

JAGUAR, każdy model, techn. sprawny, również wersje angielskie, możliwy dojazd, gotówka od ręki, zdecydowanie. Wrocław, tel. 0697/00-77-77 GIO7TJF3

JEEP, każdy model, techn. sprawny, gotówka od ręki, również do opłacenia. Wrocław, tel. 0727/65-05-25 GIO7TJ9

JEEP, różne modele. Wrocław, tel. 0796/09-77-73 GIO4ANXR

JEEP CHEROKEE, rocznik i stan obojętny, cały lub do poprawek. Wrocław, tel. 0889/02-10-21 GIOH9CF3F

JEEP CHEROKEE LIMITED, LAREDO, WRANGLER, stan i rocznik obojętny. Wrocław, tel. 0889/02-10-21 GIOH9EPA

JEEP CHEROKEE, COMMANDER, COMPASS, WRANGLER, 1990/10 r. i inne modele. Oleśnica, tel. 0601/41-23-29, 071/793-35-09 GG97FJ9L

JEEP GRAND CHEROKEE, 1994/98 r., może być na angielskich tablicach. Wrocław, tel. 0506/81-98-61 GIOHKNNR

JEEP GRAND CHEROKEE LAREDO, LIMITED, WRANGLER i inne modele, w bdb stanie lub do poprawek, płatność gotówką. Wrocław, tel. 0669/47-04-00 GIO9LTRT

KIA, osobowy lub dostawczy, może być w wypadku lub do remontu. Wrocław, tel. 0605/62-00-14 G197CLHAH

KIA, osobowy lub dostawczy, zdecydowanie. Wrocław, tel. 0506/81-98-61 GIOHKNAM

KIA, każdy model. Wrocław, tel. 0790/24-89-24 GIOARMTT

KIA, każdy model. Wrocław, tel. 0788/76-93-55 GIOI7LWPF7J

KIA, każdy model, techn. sprawny, zdecydowanie, gotówka od ręki. Wrocław, tel. 0507/30-72-21 GIO7JCEK

KIA, różne modele. Wrocław, tel. 0796/09-77-73 GIO7CEK3W

KIA, osobowy lub dostawczy, stan obojętny, płatność gotówką. Wrocław, tel. 0889/02-10-21 GIOH9EKP

KIA BESTA, CERES, K2500, PREGIO, TOPIC, ew. inny dostawczy, w obojętnym stanie, może być uszkodzony lub do remontu. Wrocław, tel. 0605/62-00-14 GG9THJHN

KIA BESTA, CERES, K2500, K2700, PREGIO lub inny dostawczy, stan obojętny. Wrocław, tel. 0669/47-04-00 GIO9LTRW

KIA BESTA, K2500, PREGIO, TOPIC, ewentualnie inny. Wrocław, tel. 0506/81-98-61 GIOHKNNR

KIA CARNIVAL, CEE'D, SORENTO, cały lub do poprawek. Wrocław, tel. 0669/47-04-00 GIO9LTT4

KIA CARNIVAL, SORENTO, bez prawa rejestr. Jelenia Góra, tel. 0604/35-22-07, 0605/14-58-94 G1979N4PR

KIA CARNIVAL, SORENTO zdecydowanie. Wrocław, tel. 0506/81-98-61 GIOHKNNX

KIA CLARUS, CEE'D, SORENTO, SPORTAGE lub inny model, gotówka od ręki. Wrocław, tel. 0727/65-05-25 G197E9Y9N

KIA CLARUS, PRIDE, SORENTO lub inny. Wrocław, tel. 0506/81-98-61 GIOHKNLP

KIA K2700, w db stanie, do remontu lub ew. w wypadku. Wrocław, tel. 0605/62-00-14 GG9THJHL

KIA K2700, w db stanie, do remontu lub w wypadku. Wrocław, tel. 0506/81-98-61 GIOHKNR4

KIA PRIDE, w atrakcyjnej cenie. Wrocław, tel. 0889/02-10-21 GIOH9EKT

KIA PRIDE, RIO, SEPHIA, SPORTAGE, stan obojętny. Wrocław, tel. 0691/25-07-48 GIOH9EYF

KIA SORENTO, rozbity, zniszczony, kpl. dokumentacja. Jelenia Góra, tel. 0604/35-22-07, 0605/14-58-94 G1947TFJ3

LADA, każdy model, techn. sprawny. Wrocław, tel. 0697/00-77-77 GIOVAH3

LADA, stan obojętny. Wrocław, tel. 0669/47-04-00 GIOH9FA4

LADA, każdy model, sprawny lub uszkodzony, spalony, własny transport, płatność gotówką. Wrocław, tel. 0889/02-10-21 GIOC3WXX

LADA NIVA, stan obojętny. Wrocław, tel. 0669/47-04-00 GIOC3XR9

LADA NIVA, SAMARA, 2107, zdecydowanie. Wrocław, tel. 0506/81-98-61 GIOHKNJ3

LADA NIVA, SAMARA, 2107, Wrocław, tel. 0727/65-05-25 GIO7TJ7R

LADA SAMARA, 1990 r., na części albo samą skrzynię biegów (5), sprawną Wąsosz, powiat górski, tel. 0698/01-48-09, 0669/57-99-46 GIOHY9T9

LANCIA, każdy model. Wrocław, tel. 0666/93-09-08 GIOARMLN

LANCIA, każdy model, techn. sprawny, możliwy dojazd, gotówka od ręki, zdecydowanie. Wrocław, tel. 0697/00-77-77 GIO7TJFE

LANCIA, model obojętny, cały lub uszkodzony, spalony, własny transport, płatność gotówką. Wrocław, tel. 0889/02-10-21 GIOC3WKM

LANCIA DELTA, KAPPA lub inny. Wrocław, tel. 0788/76-93-55 GIOAX7FC

LANCIA DELTA, KAPPA, LYBRA, PHEDRA, THESIS, gotówka od ręki. Wrocław, tel. 0727/65-05-25 GIO7TJ7M

LANCIA KAPPA, LYBRA. Wrocław, tel. 0790/24-89-24 GIOCSYWT

LANCIA KAPPA, LYBRA, PHEDRA, THEMA, THESIS i inne, gotówka od ręki. Wrocław, tel. 0507/30-72-21 GIO7TJ9E

LANCIA KAPPA, LYBRA, THESIS, Y, stan obojętny, zarejestr. lub nie, w rozsądnej cenie. Wrocław, tel. 0889/02-10-21 GIOH9F7C

LANCIA THESIS, sprawny lub do poprawek, może być sprowadzony. Wałbrzych, tel. 0604/62-70-89 GIOH9MXXA

LAND ROVER DISCOVERY, FREELANDER, DEFENDER, RANGE ROVER i inne modele. Oleśnica, tel. 0601/41-23-29, 071/793-35-09 G1943AMN

LEXUS, każdy model, techn. sprawny, również wersje angielskie, do opłacenia, możliwy dojazd, gotówka od ręki, zdecydowanie. Wrocław, tel. 0697/00-77-77 G197E9JL4

LEXUS ES, GS, IS, LS, RX, SC i inne modele. Oleśnica, tel. 0601/41-23-29, 071/793-35-09 G1943AMR

LEXUS GS 300, IS 200, IS 300, LS 400, RX 300 lub inny. Wrocław, tel. 0507/30-72-21 GIO7TJ7P

LEXUS IS, LS, GS, RX, 1994/04 r., gotówka od ręki. Wrocław, tel. 0507/30-72-21 GIO97PJTMM

LUBLIN II, III, cały lub uszkodzony, może być z prawa rejestracji. Wrocław, tel. 0695/84-21-34 GIOA7KJX

LUBLIN, może być do małych poprawek, zdecydowanie. Wrocław, tel. 0506/81-98-61 GIOHKNLR

LUBLIN, model obojętny, w bdb stanie, do poprawek lub remontu, w rozsądnej cenie, płatność gotówką. Wrocław, tel. 0889/02-10-21 GIOH9F79

MAN, SCANIA, DAF, Wrocław, tel. 0603/12-89-92, 0665/45-63-56 GIOARLEA

MAZDA, każdy model, może być uszkodzony. Legnica, tel. 0514/29-34-78 IOHYTX9

MAZDA, każdy model. Wrocław, tel. 0788/76-93-55 GIOAX7EP

MAZDA, każdy model, techn. sprawny, do poprawek lakierniczych i blacharskich, również do opłat, wersje angielskie, płatne gotówką. Wrocław, tel. 0697/00-77-77 G194XR74

MAZDA, różne modele. Wrocław, tel. 0796/09-77-73 GIO7CEK3T

MAZDA, stan i model obojętny, cały lub do poprawek. Wrocław, tel. 0889/02-10-21 GIOH9F4W

MAZDA, każdy model, cały, uszkodzony, spalony, własny transport, płatne gotówką. Wrocław, tel. 0669/47-04-00 GIOA9HYP

MAZDA, każdy model, cały lub uszkodzony. Wrocław, tel. 0787/41-94-48 GIO4MAFP

MAZDA, każdy model, stan i rocznik obojętny, płatne gotówką, własny transport. Wrocław, tel. 0664/13-11-81 GIO49JTM

MAZDA, każdy model, techn. sprawny lub uszkodzony. Wrocław, tel. 0790/25-05-72 GIO49JNT

MAZDA, wszystkie modele, sprowadzone z Anglii, na części. Wrocław, tel. 0601/74-22-13

MAZDA 121, 323, 826, MX-6, MX-6 lub inny. Wrocław, tel. 0790/24-89-24 G87CRKCK

MAZDA 121, 323, 826, 929, 3, 8, CRONOS, COMPREX, DEMIO lub inny model. Wrocław, tel. 0507/30-72-21 G194AMF33

MAZDA 121, 323, 826, MX-3, MX-6 lub inny. Wrocław, tel. 0727/65-05-25 GIO7CYF9L

MAZDA 3, 6, 8, MPV, XEDOS, MILLENIA, MX-3, MX-5, cały lub uszkodzony, na części, gotówka. Wrocław, tel. 0669/47-04-00 GIO9LPKR

MAZDA 3, 6, 121, 323, 826, XEDOS lub inny, za gotówkę, zdecydowanie. Wrocław, tel. 0602/12-51-35 GG9RWFE4

MAZDA 323 F, 826, XEDOS, DEMIO, 3, 5, 6, MPV, 1993/10 r. i inne modele. Oleśnica, tel. 071/793-35-09, 0601/41-23-29 G194XAMHT

MAZDA 323 F, MILLENIA, MPV w całości lub do remontu. Wrocław, tel. 0889/02-10-21 GIOH9EFC

MAZDA 323, 826, MX-3, MX-6, XEDOS, w bdb stanie lub do poprawek. Wrocław, tel. 0889/02-10-21 GIOH9F7X

MAZDA MILLENIA, MX-3, XEDOS 6, 9, w każdym stanie. Wrocław, tel. 0889/02-10-21 GIOH9EHK

MAZDA MX-3, MX-6, XEDOS. Tel. 0788/76-93-55 GIOHKPEM

MAZDA MX-3, MX-6, XEDOS. Wrocław, tel. 0506/81-98-61 GIOHKNHX

MERCEDES, różne modele. Wrocław, tel. 0506/81-98-61 GIOHKNNK

MERCEDES, każdy model. Wrocław, tel. 0790/24-89-24 GIOARMPX

MERCEDES, każdy model, również do opłat, zdecydowanie, płatne gotówką, możli. dojazd. Wrocław, tel. 0697/00-77-77 G194KJEFM

MERCEDES CL, CLS, GL, ML, SL, SLK. Wrocław, tel. 0889/02-10-21 GIOH9EHC

MERCEDES A-KLASSE, B-KLASSE i inne. Wrocław, tel. 0669/47-04-00 GIO9LPLW

MERCEDES, różne modele. Wrocław, tel. 0796/09-77-73 G197CEK3R

MERCEDES, każdy model, cały lub uszkodzony. Wrocław, tel. 0787/41-94-48 GIOI7LWPR

POLONEZATU, Caro, z silnikiem Rovera o poj. 1400 cm, w calosci lub na czesci. Zgorzelec, tel. 0607/46-82-20 G10FK7T

POLONEZ ATU, CARO, zdecydowanie. Wroclaw, tel. 0507/30-72-21 G197PTJKY

POLONEZ ATU, CARO, TRUCK, CARO PLUS, techn. sprawy, gotowka od ręki. Wroclaw, tel. 0727/65-05-25 G197CYFEF

POLONEZ CARO lub inny Wroclaw, tel. 0788/76-93-55 G197N7HX7

POLONEZ CARO PLUS, 1998/01 r., malo przybieg, benz., w bdb stanie. Oleśnica, tel. 0500/70-00-70 G1073W9W

POLONEZ TRUCK, Jelenia Gora, tel. 0514/20-09-18 G69JRHRF

POLONEZ TRUCK, w calosci lub na czesci. Kłodzko, tel. 0663/25-71-40, 0695/26-46-27 G99T7WYXH

PONTIAC, każdy model, gotowka od ręki. Wroclaw, tel. 0697/00-77-77 G10TJEX

RENAULT, każdy model. Wroclaw, tel. 0506/81-98-61 G10HKNJ4

RENAULT lub inny. Wroclaw, tel. 0788/76-93-55 G197N7HTN

RENAULT, każdy model, techn. sprawy, również wersje angielskie, plalnosc gotowka, zdecydowanie, mozl. dojazd. Wroclaw, tel. 0697/00-77-77 G194KJEFN

RENAULT, różne modele. Wroclaw, tel. 0796/09-77-73 G197CEK3K

RENAULT, każdy model, sprawny lub uszkodzony. Wroclaw, tel. 0787/41-94-48 G104MAEX

RENAULT, każdy model, stan i rocznik obojętny, plalne gotowka, własny transport. Wroclaw, tel. 0664/13-11-81 G1049JNV

RENAULT, każdy model, techn. sprawy lub uszkodzony. Wroclaw, tel. 0790/25-05-72 G1049JNC

RENAULT 19, CLIO, ESPACE, LAGUNA, MEGANE, SAFRANE, SCENIC, Thalia, Trafic, Twingo lub inny, zdecydowanie, plalne gotowka. Wroclaw, tel. 0602/12-51-35 G69T7TK

RENAULT 19, CLIO, LAGUNA lub inny model. Wroclaw, tel. 0506/81-98-61 G10HKNH4

RENAULT 19, CLIO, LAGUNA, MEGANE, KANGOO, SCENIC, zarejest. w kraju. Wroclaw, tel. 0603/77-90-48 G104M9FA

RENAULT 19, CLIO, LAGUNA, MEGANE, THALIA, TWINGO, zarejest. w kraju. Wroclaw, tel. 0601/67-73-07 G104M9J

RENAULT 19, MEGANE, bez prawa rejestr. Jelenia Gora, tel. 0605/14-58-94, 0604/35-22-07 G6979HXCK

RENAULT CLIO, gotowka od ręki. Wroclaw, tel. 0788/76-93-55 G197N7HTP

RENAULT CLIO I, II, III, cały lub uszkodzony. Wroclaw, tel. 0669/47-04-00 G109LPHJ

RENAULT CLIO, KANGOO, LAGUNA, MEGANE, SCENIC, zarejest. w kraju, dobrze zaplacie. Wroclaw, tel. 0693/44-86-35, 0661/27-11-73 G194XJ3AP

RENAULT CLIO, LAGUNA, ESPACE, MEGANE, MODUS, SCENIC, 1991/10 r. i inne modele. Oleśnica, tel. 071/793-35-09, 0601/41-23-29 G194XAHNH

RENAULT CLIO, LAGUNA, KANGOO, MEGANE, Wroclaw, tel. 071/315-13-47, 0662/03-44-06 G69PKAE9

RENAULT CLIO, LAGUNA, MEGANE, Kłodzko, tel. 074/868-45-51, 0603/74-62-58 G10H7JT

RENAULT CLIO, LAGUNA, MEGANE, TRAFIC, MODUS, ESPACE lub inny model, plalnosc gotowka. Wroclaw, tel. 0727/65-05-25 G197E9JTY

RENAULT ESPACE. Wroclaw, tel. 0788/76-93-55 G197N7HRP

RENAULT ESPACE III, 1997/00 r., 3.0 E, V6, automatic, moze byc do uszkodzony lub wersja angielska, ze sprawną automat skrzyną biegów. Wroclaw, tel. 0796/09-77-73 G10C4VM3

RENAULT ESPACE, LAGUNA, MEGANE lub inny, zdecydowanie. Wroclaw, tel. 0790/24-89-24 G10ARMX4

RENAULT ESPACE, LAGUNA, SCENIC, stan obojętny lub do poprawek, uszkodzony. Wroclaw, tel. 0669/47-04-00 G109LPHW

RENAULT ESPACE, MEGANE, SAFRANE i inne modele, zdecydowanie. Wroclaw, tel. 0507/30-72-21 G194WFTAL

RENAULT EXPRESS, RAPID. Wroclaw, tel. 0506/08-51-71 G69R7LMR

RENAULT EXPRESS, RAPID, z mozliwoscia dojazdu. Wroclaw, tel. 0506/81-98-61 G10HKNLH

RENAULT KANGOO. Kłodzko, tel. 074/868-45-51, 0603/74-62-58 G104XJKK

RENAULT KANGOO, w calosci lub uszkodzony. Wroclaw, tel. 0506/08-51-71 G10FHRRH

RENAULT KANGOO, moze byc uszkodzony. Ząbkowice Śląskie, tel. 0609/30-78-38 G10CJHX4

RENAULT LAGUNA, zdecydowanie. Wroclaw, tel. 0506/81-98-61 G10HKNFR

RENAULT LAGUNA, SAFRANE, benz lub diesel. Wroclaw, tel. 0899/02-10-21 G10H9EFT

RENAULT MASTER, cały lub uszkodzony, zarejestowany w kraju, na zach tablicach Brzeg, tel. 0600/73-25-17 G1943A49H

RENAULT MASTER, stan obojętny. Wroclaw, tel. 0506/81-98-61 G10HKNPF

RENAULT MASTER, 1998/05 r., 2.2, 2.5, 2.8D, TDI, zdecydowanie. Wroclaw, tel. 0506/81-98-61 G10HKNLJ

RENAULT MEGANE, gotowka od ręki. Wroclaw, tel. 0506/81-98-61 G10HKNFY

RENAULT MEGANE I, II COUPE, w bdb stanie lub do poprawek, remontu. Wroclaw, tel. 0691/25-07-48 G10H9EFK

RENAULTSAFRANE lub inny. Wroclaw, tel. 0788/76-93-55 G197N9BEA

RENAULT SCENIC. Wroclaw, tel. 0788/76-93-55 G197N7HTL

RENAULT THALIA, gotowka od ręki. Wroclaw, tel. 0788/76-93-55 G197N7HRJ

RENAULT THALIA, cały lub uszkodzony. Wroclaw, tel. 0669/47-04-00 G109LPHJ

RENAULT TRAFIC. Wroclaw, tel. 0506/08-51-71 G69R7LMK

RENAULT TRAFIC, sprawny, moze byc do poprawek lakmierznych, w cenie do 4.000 zł. Wroclaw, tel. 0790/24-89-24 G197CRJAN

RENAULT TRAFIC VAN. Wroclaw, tel. 0788/76-93-55 G197N7HRN

RENAULT TRAFIC, 1985/98 r., sprawny lub uszkodzony, po wypadku, skodorowany, w wypadku, każda wersja, w atrakcyjnej cenie, odbiór z terenu całego kraju. Walbrzych, tel. 0604/62-70-89 G69J337E

RENAULT TRAFIC, 1985/99 r., 1-2, 5 D, sprawny lub uszkodzony. Wroclaw, tel. 0506/81-98-61 G10HKNT7

RENAULT TWINGO, VEL SATIS. Wroclaw, tel. 0790/24-89-24 G10ARMXK

ROVER, każdy model, techn. sprawy, moze byc do opłacenia, również wersje angielskie, gotowka od ręki, zdecydowanie. Wroclaw, tel. 0697/00-77-77 G19XEMRT

ROVER 214, 416, model obojętny, cały lub uszkodzony, spalony, własny transport, plalnosc gotowka. Wroclaw, tel. 0899/02-10-21 G10C3WVKW

ROVER 623, gotowka od ręki. Wroclaw, tel. 0788/76-93-55 G197N7HXN

ROVER 75, 111, 416, 618, 620 i inne modele. Wroclaw, tel. 0507/30-72-21 G194XR4FH

ROVER 75, 200, 400, 600 lub inny, zdecydowanie, plalne gotowka. Wroclaw, tel. 0602/12-51-35 G69N739N

ROVER 75, 200, 400, 600, 800. Wroclaw, tel. 0727/65-05-25 G1093NKW

SAAB, każdy model, gotowka od ręki. Wroclaw, tel. 0697/00-77-77 G10TJ9L

SAAB 900, 9000. Wroclaw, tel. 0790/24-89-24 G197CRKFH

SAAB 900, 9000. Wroclaw, tel. 0666/93-09-08 G10ARMN4

SAAB 9, 3, 900, 9000 lub inny model. Wroclaw, tel. 0790/24-89-24 G197CRKFH

SAAB 9, 3, 9, 5 lub inny, zdecydowanie, za gotowkę. Wroclaw, tel. 0602/12-51-35 G69MPK77

SAAB 9, 3, 9, 5, 9000 lub inny model. Wroclaw, tel. 0727/65-05-25 G197CYFL

SAMOCCHÓ, techn. sprawy, w cenie do 800 zł Brzeg Dohy powiat wolowski, tel. 071/319-54-90, 0604/31-72-76 G1944XNJN

SAMOCCHÓ, każdy, uszkodzony, spalony, z przeznaczeniem na części, wystawiam zaświadczenie potrzebne do wyrejestrowania pojazdu. Jelenia Gora, tel. 0788/71-05-55 G10H349

SAMOCCHÓ, do 200 zł. Kłodzko, tel. 0725/29-03-62 G10HWX34

SAMOCCHÓ, cały lub uszkodzony. Środa Śląska, tel. 0783/65-04-77 G10ACYKE

SAMOCCHÓ. Wroclaw, tel. 0791/26-70-76 G197394FK

SAMOCCHÓ, każdy, osobowy, dostawczy, terenowy, van, za gotowkę, zdecydowanie. Wroclaw, tel. 0602/12-51-35 G69N737M

SAMOCCHÓ, cały lub uszkodzony, zarejest. lub nie, dojazd na teren całego kraju. Wroclaw, tel. 0697/00-00-07 G10AE4XH

SAMOCCHÓ, każdy, do 25 000 zł, zarejest. w kraju, do brze zaplacie. Wroclaw, tel. 0693/44-86-35, 0661/27-11-73 G194XJ3CM

SAMOCCHÓ, każdy, zarejest. w kraju, dobrze zaplacie, do 20 000 zł. Wroclaw, tel. 0693/44-86-35, 0661/27-11-73 G194XJ3CP

SAMOCCHÓ CIĘŻAROWY, prod. zachodniej, z ramą pod zabudowę, ład. 10 t, np. Man, Mercedes, Scania, Iveco. Wroclaw, tel. 0665/45-63-56, 0603/12-89-92 G194MWEE

SAMOCCHÓ DOSTAWCZY, cały, uszkodzony, z przeznaczeniem na części, wystawiam zaświadczenie potrzebne do wyrejestrowania pojazdu. Jelenia Gora, tel. 0788/71-05-55 G10CXAX4

SAMOCCHÓ DOSTAWCZY, Citroen, DAF, Fiat Ducato, Iveco Daily, Lublin I, II, III, Mercedes Sprinter, Vito, 207-808, Peugeot Boxer, Partner, Renault Master, Messenger, Toyota, VW, inny, sprawny lub uszkodzony, skodorowany, zniszczony, do remontu, z terenu całego kraju. Kłodzko, tel. 0601/62-21-37 G10A34C7

SAMOCCHÓ DOSTAWCZY, wyrotka, dmc do 3.5 t. Ostrzeszów, tel. 0607/51-46-64 G197ELY9C

SAMOCCHÓ DOSTAWCZY, Neco, Fiat Ducato, Peugeot Boxer, Citroen Jumper, Renault Master, Movano, Trafic, Mercedes Sprinter, VW LT, Lublin i inny, cały lub uszkodzony, po wypadku, na części, bez prawa rejestracji, każda wersja, w atrakcyjnej cenie, z terenu całego kraju. Walbrzych, tel. 0604/62-70-89 G69AEXNA

SAMOCCHÓ DOSTAWCZY PICK-UP, z inist gazowa, techn. sprawny lub uszkodzony, w cenie do 2.000 zł. Wroclaw, tel. 0504/20-18-36 G699P3M7

SAMOCCHÓ DOSTAWCZY, najchłodniej Kia, Hyundai lub inny, w obojętnym stanie, moze byc uszkodzony lub do remontu. Wroclaw, tel. 0605/62-00-14 G69JTH7M

SAMOCCHÓ DOSTAWCZY, Citroen, DAF, Fiat Ducato, Iveco Daily, Mercedes Sprinter, Vito, Peugeot Boxer, Renault Master i inne, mozl. dojazd. Wroclaw, tel. 0697/00-00-07 G10AE47T

SAMOCCHÓ DOSTAWCZY, 1994/00 r., Peugeot Boxer, Citroen Jumper, każdy, uszkodzony, moze byc bez dokumentacji. Jelenia Gora, tel. 0788/71-05-55 G197RTMFF

SAMOCCHÓ OSOBOWY, w calosci lub na czesci, moze byc wersja angielska, po wypadku. Gora, tel. 0604/17-07-78 G69P93LC

SAMOCCHÓ OSOBOWY. Kamienna Gora, tel. 0665/89-97-62, 0516/33-44-12 G197HYRY

SAMOCCHÓ OSOBOWY. Kłodzko, tel. 0697/45-99-84 G1943EKL

SAMOCCHÓ OSOBOWY, Fiat 125p, rocznik obojętny lub Polonez do 1990 r., w db stanie. Kłodzko, tel. 0501/03-29-61 G10HW373

SAMOCCHÓ OSOBOWY, z silnikiem Diesla, np. Citroen ZX kombi Legnica, tel. 0607/43-11-85 G10MWNK

SAMOCCHÓ OSOBOWY, VW Golf II, Skoda Favorit lub inny, w db stanie, do 3 000 zł. Mikołajowa, powiat brzeski, tel. 0888/08-76-68 G10FM9MA

SAMOCCHÓ OSOBOWY Nysa, tel. 077/433-67-38, 0667/22-04-88 G197LPLK

SAMOCCHÓ OSOBOWY, w cenie do 15 000 zł. Polanica-Zdrój, powiat kłodzki, tel. 0886/23-20-87, 074/868-41-37 G694WCKT

SAMOCCHÓ OSOBOWY, moze byc uszkodzony, w cenie do 1.000 zł. Sobótka, powiat wrocławski, tel. 0793/58-86-32 G10AMJLA

SAMOCCHÓ OSOBOWY, bez prawa rejestracji, moze byc wersja angielska lub uszkodzony Środa Śląska, tel. 0783/65-04-77 G107XMP

SAMOCCHÓ OSOBOWY: Fiat, Opel, VW, Renault, Peugeot, Citroen, inny, sprawny, opłacony, odbiór w całym kraju. Walbrzych, tel. 0604/62-70-89 G10HMKT4

SAMOCCHÓ OSOBOWY, w cenie do 8.000 zł. Włosień, powiat lubański, tel. 0507/21-15-75 G197K94M7

SAMOCCHÓ OSOBOWY: Audi, Opel, VW lub inne marki, techn. sprawne lub uszkodzone, spradowzone, w cenie do 5.000 zł. Wroclaw, tel. 0504/20-18-36 G69P933KR

SAMOCCHÓ OSOBOWY, po wypadku, moze byc kompletnie zniszczony. Wroclaw, tel. 0791/26-70-76 G197N94EC

SAMOCCHÓ OSOBOWY, z silnikiem diesla, moze byc do malych poprawek blacharskich, do remontu lub po wypadku, w rozsądnej cenie. Wroclaw, tel. 0605/22-22-05 G69THJ4Y

SAMOCCHÓ OSOBOWY, do 10 000 zł. Wroclaw, tel. 0506/81-98-61 G10HKMXY

SAMOCCHÓ OSOBOWY, Wolga, Zaporozec, Moskwrz lub podobny, stan obojętny. Wroclaw, tel. 0669/47-04-00 G197NEN3L

SAMOCCHÓ OSOBOWY, każdy model, sprawny lub uszkodzony, spalony, własny transport, plalnosc gotowka. Wroclaw, tel. 0899/02-10-21 G10C3WVWY

SAMOCCHÓ OSOBOWY, cały lub uszkodzony, plalnosc gotowka, odbiór z terenu całego kraju. Wroclaw, tel. 0697/00-00-07 G10AE4TK

SAMOCCHÓ OSOBOWY, moze byc uszkodzony. Ząbkowice Śląskie, tel. 074/816-08-93, 0663/89-23-43 G10JLWVH

SAMOCCHÓ OSOBOWY, moze byc uszkodzony. Ząbkowice Śląskie, tel. 0885/39-33-55 G69P7TXK

SAMOCCHÓ TERENOWY, każdy, uszkodzony. Jelenia Gora, tel. 0788/71-05-55 G1049JNA

SAMOCCHÓ USZKODZONY, po wypadku, do wyrejestrowania Opole, tel. 0790/78-65-46 G109AT9A

SAMOCCHÓ USZKODZONY, moze byc wersja angielska. Woiw, tel. 0606/32-29-96 G69THJ4P

SCANIA, 1996/08 r., ciągnik siodł., moze byc po wypadku, bez prawa rejestr., odb. własny, plalne gotowka. Szklce Opolskie, tel. 0502/63-06-91 G19EEP9A

SCANIA, 1996/08 r., moze byc po wypadku, z mozliwoscia dojazdu. Wroclaw, tel. 0506/81-98-61 G10HKNNX

SEAT, różne modele. Wroclaw, tel. 0506/81-98-61 G10HKNNX

SEAT, każdy model. Wroclaw, tel. 0790/24-89-24 G10ARMPE

SEAT, każdy model, do opłacenia, zdecydowanie, gotowka od ręki, mozl. dojazd. Wroclaw, tel. 0697/00-77-77 G197EJ7TA

SEAT, różne modele. Wroclaw, tel. 0796/09-77-73 G197CEK3J

SEAT, każdy model, cały lub uszkodzony. Wroclaw, tel. 0787/41-94-48 G1049JN7

SEAT, każdy model, stan i rocznik obojętny, plalne gotowka, własny transport. Wroclaw, tel. 0664/13-11-81 G1049JWY

SEAT ALHAMBRA. Wroclaw, tel. 0788/76-93-55 G197N7HXE

SEAT ALHAMBRA, ALTEA, AROSA, CORDOBA, IBIZA, TOLEDO, gotowka od ręki. Wroclaw, tel. 0506/81-98-61 G10HKNNJ

SEAT ALHAMBRA, AROSA, CORDOBA, IBIZA, LEON lub inny, za gotowkę, zdecydowanie. Wroclaw, tel. 0602/12-51-35 G694XYECR

SEAT ALHAMBRA, AROSA, CORDOBA, LEON, IBIZA lub inny model. Wroclaw, tel. 0727/65-05-25 G197CYFH3

SEAT ALHAMBRA, AROSA, ALTEA, IBIZA, TOLEDO, 1994/10 r. i inne modele. Oleśnica, tel. 071/793-35-09, 0601/41-23-29 G694XKJ4A

SEAT ALHAMBRA, CORDOBA, IBIZA. Wroclaw, tel. 0788/76-93-55 G10HKP3F

SEAT ALHAMBRA, CORDOBA, TOLEDO, cały w stanie dobrym lub uszkodzony. Wroclaw, tel. 0669/47-04-00 G109LPHM

SEAT ALTEA lub inny. Wroclaw, tel. 0788/76-93-55 G197N7HYL

SEAT AROSA, IBIZA, cały lub uszkodzony. Wroclaw, tel. 0889/02-10-21 G10H9EEM

SEAT AROSA, IBIZA, LEON, TOLEDO, zarejest. w kraju, dobrze zaplacie. Wroclaw, tel. 0693/44-86-35, 0661/27-11-73 G194XJ3CC

SEAT AROSA, TOLEDO, LEON, CORDOBA, IBIZA, INCA i inne, zdecydowanie, gotowka od ręki. Oleśnica, tel. 0796/88-98-96 G10HCX4

SEAT ATOS, CORDOBA, IBIZA, TOLEDO, zarejest. w kraju. Wroclaw, tel. 0603/04-75-27 G109T7FM

SEAT CORDOBA, IBIZA, LEON, Kłodzko, tel. 074/868-45-51, 0603/74-62-58 G6974ELW3

SEAT CORDOBA, IBIZA, LEON, TOLEDO, gotowka od ręki. Wroclaw, tel. 0506/81-98-61 G10HKNNL

SEAT CORDOBA, IBIZA, TOLEDO. Wroclaw, tel. 071/315-13-47, 0662/03-44-06 G69N4YYC

SEAT CORDOBA, LEON, IBIZA i inne modele, zdecydowanie. Wroclaw, tel. 0507/30-72-21 G6974EMF4

SEAT CORDOBA, TOLEDO, bez prawa rejestr. Jelenia Gora, tel. 0605/14-58-94, 0604/35-22-07 G197LW7LH

SEAT IBIZA, model obojętny, cały lub uszkodzony, spalony, własny transport, plalnosc gotowka. Wroclaw, tel. 0899/02-10-21 G10C3WKF

SEAT IBIZA, gotowka od ręki. Wroclaw, tel. 0788/76-93-55 G197NAM7X

SEAT IBIZA, TOLEDO lub inny model. Wroclaw, tel. 0790/24-89-24 G10ARMX7

SEAT LEON. Wroclaw, tel. 0788/76-93-55 G197N7HYT

SEAT LEON, IBIZA, CORDOBA, TOLEDO i inne, gotowka od ręki. Bielany Wrocławskie, tel. 0509/86-87-77 G10AE737

SKODA, różne modele. Wroclaw, tel. 0506/81-98-61 G10HKNNW

SKODA, różne modele. Wroclaw, tel. 0796/09-77-73 G197CEK3H

SKODA, każdy model, cały lub uszkodzony. Wroclaw, tel. 0787/41-94-48 G104FYVH

SKODA, każdy model, stan i rocznik obojętny, plalne gotowka, własny transport. Wroclaw, tel. 0664/13-11-81 G1049JXF

SKODA 105 lub inny. Wroclaw, tel. 0788/76-93-55 G197N7HYR

SKODA FABIA, w bdb stanie lub do remontu. Wroclaw, tel. 0506/81-98-61 G10HKNN3

SKODA FABIA. Wroclaw, tel. 0788/76-93-55 G197NAM94

SKODA FABIA, FAVORIT, FELICIA. Wroclaw, tel. 0506/81-98-61 G10HKNN9

SKODA FABIA, FAVORIT, FELICIA, OCTAVIA, zarejest. w kraju, dobrze zaplacie. Wroclaw, tel. 0693/44-86-35, 0661/27-11-73 G194XJ3AR

SKODA FABIA, FAVORIT, FELICIA, OCTAVIA, zarejest. w kraju. Wroclaw, tel. 0603/77-90-48 G104M9F4

SKODA FABIA, FELICIA lub inny model. Wroclaw, tel. 0788/76-93-55 G197NAM73

SKODA FABIA, FELICIA, zarejest. w kraju. Wroclaw, tel. 0601/67-73-07 G10A4HX4

SKODA FABIA, FELICIA, OCTAVIA, zdecydowanie, plalne gotowka. Wroclaw, tel. 0602/12-51-35 G194NEX7T

SKODA FABIA, FELICIA, OCTAVIA, Wroclaw, tel. 071/315-13-47, 0662/03-44-06 G69K3P434

SKODAFABIA, FELICIA, OCTAVIA, ROOMSTER, gotowka od ręki. Wroclaw, tel. 0506/81-98-61 G10HKNN9F

SKODA FABIA, FELICIA, OCTAVIA, ROOMSTER, plalnosc gotowka. Wroclaw, tel. 0507/30-72-21 G107TJCL

SKODA FABIA, FELICIA, OCTAVIA, SUPERB, ROOMSTER, 1996/10 r. i inne modele. Oleśnica, tel. 0601/41-23-29, 071/793-35-09 G197MAJWH

SKODA FABIA, OCTAVIA. Kłodzko, tel. 074/868-45-51, 0603/74-62-58 G6943RR4F

SKODA FABIA, GG94, zdecydowanie. Wroclaw, tel. 0506/81-98-61 G10HKNNMX

SKODA FABIA, OCTAVIA, bez wypadku, gotowka od ręki. Wroclaw, tel. 0506/81-98-61 G10HKNNPV

SKODA FABIA, OCTAVIA, SUPERB, gotowka od ręki. Bielany Wrocławskie, tel. 0727/65-05-25 G10EMXTF

SKODAFAVORIT, FELICIA, moze byc uszkodzony. Ząbkowice Śląskie, tel. 0885/39-33-55 G69P7TXK

SKODA FELICIA, w calosci lub na czesci, w obojętnym stanie. Wroclaw, tel. 0506/08-51-71 G194RBR4F

SKODA FELICIA, poj. 1.9 D, z uszkodzonym silnikiem. Wroclaw, tel. 0514/91-31-31 G10HKNP94

SKODA FELICIA PICK-UP, moze byc uszkodzony. Wroclaw, tel. 0506/81-98-61 G10HKNA9

SKODA FELICIA, moze byc sprow. z Niemiec lub uszkodzona. Ząbkowice Śląskie, tel. 0885/39-33-55 G197MUKAN

SKODA FELICIA PICK-UP, moze byc uszkodzony lub sprowadzony z Niemiec. Ząbkowice Śląskie, tel. 0885/39-33-55 G69P7TXF

SKODA FELICIA, moze byc uszkodzony. Ząbkowice Śląskie, tel. 0609/30-78-38 G197MJKC4

SKODAFELICIA PICK-UP, moze byc uszkodzony. Ząbkowice Śląskie, tel. 0609/30-78-38 G69P7TXC

SKODA OCTAVIA, techn. sprawy, moze byc do malych poprawek. Wroclaw, tel. 0790/24-89-24 G10ARMX3

SKODA OCTAVIA, techn. sprawy, moze byc do poprawek. wersja angielska. Kłodzko, tel. 0788/76-93-55 G197N7J34

SKODA OCTAVIA, Ząbkowice Śląskie, tel. 0609/30-78-38 G69P7TXC

SKODA SUPREB lub inny. Wroclaw, tel. 0788/76-93-55 G197NAM33

SMART, w bdb stanie lub do poprawek. Wroclaw, tel. 0506/81-98-61 G10HKNNKX

SMART, gotowka od ręki. Wroclaw, tel. 0697/00-77-77 G10TJAX

SMART FORFOUR lub inny. Wroclaw, tel. 0788/76-93-55 G197NL9L9

SMART FORTWO. Wroclaw, tel. 0788/76-93-55 G197NAM7C

SMART FORTWO, FORFOUR, ROADSTER. Oleśnica, tel. 0601/41-23-29, 071/793-35-09 G10C3AMY

SSANGYONG KORANDO, w bdb stanie lub do poprawek. Wroclaw, tel. 0506/81-98-61 G10HKNNM

SSANGYONG MUSSO. Wroclaw, tel. 0796/09-77-73 G194MLWA

STAR, każdy model, sprawny lub uszkodzony, spalony, własny transport, plalnosc gotowka. Wroclaw, tel. 0669/47-04-00 G10A4HYW

SUBARU, każdy model, plalne gotowka, mozl. dojazd. Wroclaw, tel. 0697/00-77-77 G10TJJAC

SUBARU, każdy model, sprawny lub uszkodzony. Wroclaw, tel. 0787/41-94-48 G10A7J4R

SUBARU FORESTER, IMPREZA, LEGACY, OUTBACK i inne modele. Oleśnica, tel. 0601/41-23-29, 071/793-35-09 G10C3ANF

SUBARU FORESTER, IMPREZA, LEGACY i inne modele, plalnosc gotowka. Wroclaw, tel. 0727/65-05-25 G10TJAL

SUBARU IMPREZA, WRX lub STi, 2.0, powyżej 250 KM. Wroclaw, tel. 0660/76-77-66 G10EREJ9

SUBARU IMPREZA, LEGACY, zdecydowanie. Wroclaw, tel. 0506/81-98-61 G10HKNNY

SUBARU JUSTY lub inny. Wroclaw, tel. 0788/76-93-55 G197NAMJ3

SUBARU OUTBACK. Wroclaw, tel. 0788/76-93-55 G197NAM7R

SUZUKI, model obojętny, cały lub uszkodzony, spalony, własny transport, plalnosc gotowka. Wroclaw, tel. 0899/02-10-21 G10C3WVK

SUZUKI, każdy model, techn. sprawy, również motocykle, plalne gotowka. Wroclaw, tel. 0697/00-77-77 G10TJCT

SUZUKI, każdy model, cały lub uszkodzony. Wroclaw, tel. 0787/41-94-48 G1049JLT

SUZUKI, każdy model, stan i rocznik obojętny, plalne gotowka, własny transport. Wroclaw, tel. 0664/13-11-81 G1049JXA

SUZUKI BALENO, zdecydowanie. Wroclaw, tel. 0788/76-93-55 G197NAME9

SUZUKI BALENO, SWIFT. Wroclaw, tel. 0506/81-98-61 G10HKNN4

SUZUKI BALENO, SWIFT, VITARA. Wroclaw, tel. 0506/81-98-61 G10HKNAE

SUZUKI GRAND VITARA, 2004r., z silnikiem Diesla, w cenie do 30 000 zł. Osiek, powiat średzki, tel. 0504/41-14-18 G10HMAVAR

SUZUKI VITARA, JIMNY, SX4, SAMURAI, IGNIS i inne modele. Oleśnica, tel. 0601/41-23-29, 071/793-35-09 G10C3ANH

TATA INDICA, INDIGO, XENON, SAFARI. Oleśnica, tel. 0601/41-23-29, 071/793-35-09 G10C3ANP

TOYOTA, różne modele. Wroclaw, tel. 0506/81-98-61 G10HKNNK

TOYOTA, każdy model. Wroclaw, tel. 0788/76-93-55 G197N7ALYR

TOYOTA, każdy model, techn. sprawy, zdecydowanie, gotowka od ręki, mozl. dojazd. Wroclaw, tel. 0697/00-77-77 G19MX4XW

TOYOTA, model obojętny, cały lub uszkodzony, spalony, własny transport, plalnosc gotowka. Wroclaw, tel. 0899/02-10-21 G10C3WVK

TOYOTA, każdy model, sprawny lub uszkodzony. Wroclaw, tel. 0787/41-94-48 G1049JML

TOYOTA, każdy model, stan i rocznik obojętny, plalne gotowka, własny transport. Wroclaw, tel. 0664/13-11-81 G1049JXF

TOYOTA, wszystkie modele, sprowadzone z Angli, na czesci. Wroclaw, tel. 0601/74-22-13

TOYOTA, 1984/93 r., stan obojętny, tylko 4-drzwiowy. Jelenia Gora, tel. 0788/71-05-55 G197RAMHR

TOYOTA ARUNNER, LAND CRUISER lub inny terenowy, cały lub do remontu. Wroclaw, tel. 0899/02-10-21 G10H9EAK

TOYOTA AURIS, AYGO, AVENSIS, CARINA, CELICA, CAMRY, Land Cruiser, inny. Wroclaw, tel. 0727/65-05-25 G10A7FLX

TOYOTA AVENSIS, AVALON, COROLLA, cały lub do poprawek, w rozsądnej cenie. Wroclaw, tel. 0691/25-07-48 G10H9EEF

TOYOTA AVENSIS, CARINA, CELICA, COROLLA, RAV4, YARIS lub inny, plalne gotowka, zdecydowanie. Wroclaw, tel. 0602/12-51-35 G69T7TLJ

TOYOTA AVENSIS, CARINA, CELICA, CAMRY, SUPRA lub inny model, plalnosc gotowka. Wroclaw, tel. 0507/30-72-21 G197EJ7TM

TOYOTA AVENSIS, CARINA, COROLLA, YARIS. Wroclaw, tel. 0506/81-98-61 G10HKNNP

TOYOTA AVENSIS, CARINA, COROLLA, YARIS. Wroclaw, tel. 071/315-13-47, 0662/03-44-06 G69PK9XN

TOYOTA AVENSIS, COROLLA, RAV4, YARIS, PA-SE, PICNIC, 1992/10 r. i inne modele. Oleśnica, tel. 071/793-35-09, 0601/41-23-29 G694XKJ79

TOYOTA AVENSIS, COROLLA, YARIS, zarejestowany w kraju, dobrze zaplacie. Wroclaw, tel. 0506/81-98-61 G10HKNNW

TOYOTA AVENSIS, COROLLA, YARIS, zarejest. w kraju, dobrze zaplacie. Wroclaw, tel. 0693/44-86-35, 0661/27-11-73 G194XJ3AW

TOYOTA CAMRY, CARINA, COROLLA, 1988/98 r., stan obojętny. Wroclaw, tel. 0506/81-98-61 G10HKN79

TOYOTA CARINA,

BMW 3 E-46 COUPE, drzwi, błotniki, szyby, lampy tylne, klapa tylna Wrocław, tel. 0605/22-22-05 G10C47NC
BMW 5 E-39, 2001 r., maska, dwa błotniki, zderzak przedni, tylny w kolorze granatowy metali, w dobrym stanie Kłodzko, tel. 0793/58-88-46 G10HYFRR
CITROEN, katalizatory, Kamienna Góra, tel. 0697/97-15-73 G19TRAMCJ
CITROEN: katalizatory, Wrocław, tel. 0725/97-84-71 G19TMWH4
CITROEN, katalizatory, Ząbkowice Śląskie, tel. 0885/39-33-55 GG9P4WVF
CITROEN JUMPER, 2,5, 2,8, TD, TDI, HDI, silniki, skrzynie bieg. (mogą być uszkodzone), osprzęt i części silników, zawieszania, elem. blacharki i inne lub samochód po wypadku, na zachodnich tablicach. Brzeg, tel. 0607/73-25-17 G1943A47T
DAEWOO, katalizatory, Kamienna Góra, tel. 0697/97-15-73 G19TRAMCK
DAEWOO, katalizatory, Wrocław, tel. 0725/97-84-71 G19TMWHFT
DAEWOO ESPERO, 1997 r., karoseria, Strzegom, powiat Świdnicki, tel. 0791/64-30-53 G19THNKR
DAEWOO LANOS: katalizatory, Ząbkowice Śląskie, tel. 0885/39-33-55 GG9P4WMA
DAEWOO NEXIA, 1500 ccm, głowica 16V, Wrocław, tel. 0507/22-10-85 G10TLHA
DAEWOO TICO: różne części z demontażu, Ząbkowice Śląskie, tel. 0885/39-33-55 GG9P4WMA9
DAF 45.160, 1994 r. świeca żarowa, lampy, mostki, silnik, 3-stopniowy, Zgorzelec, tel. 0607/46-82-20 G107XKKH
FIAT, silniki, Bielski Wrocławskie, tel. 0512/60-66-79 GGR9HTFX
FIAT, katalizatory, Kamienna Góra, tel. 0697/97-15-73 G19TRAMCM
FIAT, katalizatory, Wrocław, tel. 0725/97-84-71 G19TMWHVZ
FIAT: różne części, Wrocław, tel. 0609/02-67-37 GGH9Y7PL
FIAT, katalizatory, Ząbkowice Śląskie, tel. 0885/39-33-55 G19PLWKR
FIAT 126p, 1978 r. ciego gązdo różnego, antena Unitra ze sprężyną metalową kompletna z przewodem, Wrocław, tel. 071/7325-99-61, 0605/65-38-46
FIAT DOBLO I, cały przód, Wrocław, tel. 0666/70-76-06 GG9YJKJN
FIAT DUCATO, 2,5, 2,8 D, TD, TDI, JTD, silniki, skrzynie bieg. (mogą być uszkodzone), osprzęt i części silników, zawieszania, elem. blacharki i inne lub samochód po wypadku, na zachodnich tablicach. Brzeg, tel. 0600/73-25-17 G1943A47W
FIAT PALIO, PUNTO, silniki, skrzynie bieg. Winisko, powiat Wrocław, tel. 0889/82-12-72 G109F3C3
FIAT PUNTO: różne części mech. i blacharskie, Wołów, tel. 0889/82-12-72 GG9TFRRN
FIAT SEICENTO, 900 ccm, półos prawa, skrzynia bieg., alternator, chłodnica + wentylator, poduszki silnika i inne części przodu, tel. 0500/54-44-57 G10AFW9R
FIAT SEICENTO, 2002 r., 999 ccm, klapa tylna w kolorze czerwonym, lampy tylne, czarny zderzak tylny, Wrocław, tel. 071/316-51-67 wieczorem G10HYHTL
FIATUNO, 2000 r., drzwi prawe tylne w kolorze niebieskim, przelączniki kierownicy, Wrocław, tel. 0602/17-33-45 G10HYJ3F
FORD, katalizatory, Kamienna Góra, tel. 0697/97-15-73 G19TRAMCN
FORD, katalizatory, Wrocław, tel. 0725/97-84-71 G19TMWHWA
FORD ESCORT, 1997 r., 1800 ccm, turbo D, silnik, Kłodzko, tel. 0662/92-04-00 G10H9ERA
FORD ESCORT FOCUS: katalizatory, Ząbkowice Śląskie, tel. 0885/39-33-55 GG9X7RJW
FORD FOCUS, podnośniki el. otw. szyb od strony kierowcy, Kłodzko, tel. 074/868-45-51, 0603/74-62-58 G10HW3E9
FORD FOCUS KOMB, 1999 r., klapa tylna, lampy tylne, zderzak tylny, Oleśnica, tel. 0601/41-23-29, 071/7933-09 G10HW4KM
FORD FOCUS, 2002 r. okablowanie pod maskę, Karłowice, powiat opolski, tel. 0500/29-23-30, G107NM3PY
FORD MONDEO KOMB, 1995 r., 1097 ccm, tylny zderzak, Kłodzko, tel. 0663/25-71-40, 0695/26-46-27 G194J4T3
FORD TRANSIT, 2000/04 r., 2,4 TDI, 2,0 TDCi, silniki, skrzynie biegów, maska, błotniki, drzwi, zderzak, uszkodzenie przednie, chłodnice, osprzęt silnika, reflektory, poduszki pow., fotele i inne. Brzeg, tel. 0668/37-20-76 GG9YJKKE
HONDA, aparaty zapłonowe, także uszkodzone, Bielski Wrocławskie, tel. 0790/31-17-58 G107FH3L
HONDA, silniki, Bielski Wrocławskie, tel. 0512/60-66-79 G19XEPLK
HONDA, aparaty zapłonowe, Bielski Wrocławskie, tel. 0512/60-66-79 G104THYH
HONDA, katalizatory, Kamienna Góra, tel. 0697/97-15-73 G109T3XY
HONDA, katalizatory, Wrocław, tel. 0725/97-84-71 G19TMT3HJ
JELCZ, chłodnica, łoczki hamulcowe, Wrocław, tel. 0603/12-89-92, 0665/45-63-56 G10ARLFF
LANCIA, katalizatory, Kamienna Góra, tel. 0697/97-15-73 G19TRAMCP
MAZDA: aparaty zapłonowe, także uszkodzone, Bielski Wrocławskie, tel. 0790/31-17-58 G107FFK9
MAZDA, katalizatory, Kamienna Góra, tel. 0697/97-15-73 G19TRAMCT
MAZDA 626, 1993/97 r.: przelączniki kierunkowskazów, wygulzenie maski silnika, półka tylna do hatchbacka, fotele przednie, dywaniki do kabiny, tylny Wrocław, tel. 0790/79-05-17, G107FXFK
MAZDA 929 SEDAN, 1993 r., 3000 ccm, V6, 24V, automat, skrzynia bieg. kpl. wal napędowy Wrocław, tel. 0608/84-45-03, 071/330-19-29 G1097TPW
MAZDA MX-6 różne części mech. i blacharki, Ząbkowice Śląskie, tel. 0885/39-33-55 GG9P4WKKW
MERCEDES, katalizatory, Kamienna Góra, tel. 0697/97-15-73 G19TRAMCW
MERCEDES, katalizatory, Wrocław, tel. 0725/97-84-71 G19TMHWFY
MERCEDES 124 E-KLASSE KOMB, szyba przednia, tylne, sprężyny klapy tylnej, hak, kola aluminiowe lub stalowe, Wrocław, tel. 071/718-70-07, 0605/68-82-92 G10HMXXE
MERCEDES 124, 190, 210, 202, różnie części, cały lub na części Legnica, tel. 0603/77-91-02 GG9KFEJX
MERCEDES 211 W-S.KLASSE, 2002/09 r. konsola, airbag, wzmacnienie przednie, Wrocław, tel. 0666/70-76-06 GG9YJJJR
MERCEDES 211 W-E.KLASSE, 2004 r., zderzak przedni, Olawa, tel. 0607/09-13-08 G10APNKK
MERCEDES SPRINTER CDI: drzwi, maska, błotniki, lampy, chłodnica, wzmacnienie czolewo, grill, zderzak, lusterka, kola, felgi, pow. schodek tylny, lampy opony, felgi Wrocław, tel. 0606/20-93-33 GG9YJJLP
MITSUBISHI aparaty zapłonowe, także uszkodzone, Bielski Wrocławskie, tel. 0790/31-17-58 G107FJEP
MITSUBISHI COLT, 1997/00 r., części przodu, Jelenia Góra, tel. 0788/71-05-55 G1049JN4
MITSUBISHI ECLIPSE, 1995/00 r., szyba przednia, cały przód Wrocław, tel. 0664/52-87-04 G194PEP73
MITSUBISHI ECLIPSE, 1997 r. kpl. przód, szyba przednia Wrocław, tel. 0664/52-87-04 G19XWLL

NISSAN: aparaty zapłonowe, także uszkodzone, Bielski Wrocławskie, tel. 0790/31-17-58 G107FH37
NISSAN, katalizatory, Kamienna Góra, tel. 0697/97-15-73 G19TRAMCY
NISSAN, katalizatory, Wrocław, tel. 0725/97-84-71 G19TMT3HM
NISSAN, katalizatory, Ząbkowice Śląskie, tel. 0885/39-33-55 G197PLWKKW
OPEL, katalizatory, Kamienna Góra, tel. 0697/97-15-73 G19TRAME4
OPEL, silniki, skrzynie bieg., Winisko, powiat wolowski, tel. 0602/31-13-83 G197N4XYJ
OPEL, katalizatory, Wrocław, tel. 0725/97-84-71 G19TMHWHV
OPEL: różne części, Wrocław, tel. 0609/02-67-37 GGH9Y7N9
OPEL, katalizatory, Ząbkowice Śląskie, tel. 0885/39-33-55 GG9T7AWX
OPEL ASTRA II, konsola, airbagi, napinacze pasów, taśma, sensor, schowek, zb. plynu do spryskiwacza, licznik, kola letnie, roleta bag., elem. plastikowe Kepno, tel. 0795/66-40-80 G107FEWF
OPEL ASTRA II, diesel, pompa wtryskowa, Kłodzko, tel. 074/868-45-51, 0603/74-62-58 G197HNH4
OPEL ASTRA II KOMB, el. lusterko lewe, listwa drzwi lewych przednich, Skarbimierz, powiat brzeski, tel. 0500/29-23-30 G194PR3A4
OPEL ASTRA II, 2000 r., 1700 ccm, TDI, wahacz lewy, kolumny McPhersona, drzwi lewe przednie, szyba przednia, błotnik lewy przedni, zderzak przedni, halogen lewy, airbagi z deską rozdzielczą Oleśnica, tel. 0601/41-23-29, 071/7933-05 G10HW4KT
OPEL CORSA C: różne części mech. i blacharskie, Wołów, tel. 0889/82-12-72 GG9TFRPC
OPEL CORSA C, 2005 r., podszycie, skrzynka na bezpieczniki, Kłodzko, tel. 074/868-45-51, 0603/74-62-58 G10EHFRJ
OPEL KADETT, OMEGA: katalizatory, Ząbkowice Śląskie, tel. 0885/39-33-55 GG94XYRRH
PEUGEOT, katalizatory, Kamienna Góra, tel. 0697/97-15-73 G19TRAME7
PEUGEOT: katalizatory, Wrocław, tel. 0725/97-84-71 G19TMHWHF
PEUGEOT 206 SW KOMB, szyba tylna, używana, do podłączenia, Gryfów Śląski, powiat lwówecki, tel. 0600/68-30-40 G10HY7TY
PEUGEOT 307, 2001/07 r., 1400 ccm, HDI, szyba przednia, sprężarka klimatyzacji, Wrocław, tel. 0664/52-87-04 G194PEP74
PEUGEOT BOXER, 2,5, 2,8 D, TD, TDI, HDI, silniki, skrzynie bieg. (mogą być uszkodzone), osprzęt i części silników, zawieszania, elem. blacharki i inne lub samochód po wypadku, na zachodnich tablicach. Brzeg, tel. 0607/73-25-17 G1943A47Y
PELONEZ, katalizatory, Kamienna Góra, tel. 0697/97-15-73 G19TRAMEC
PELONEZ, skrzynia bieg. (5), Ząbkowice Śląskie, tel. 0885/39-33-55 G10W4LWC
RENAULT, katalizatory, Kamienna Góra, tel. 0697/97-15-73 G19TRAMEE
RENAULT: katalizatory, Wrocław, tel. 0725/97-84-71 G19TMHWHH
RENAULT, katalizatory, Ząbkowice Śląskie, tel. 0885/39-33-55 G197PLVKL
RENAULT CLIO, 2001 r., karoseria 5-drzwiowa, chętnie kolor granatowy, Wrocław, tel. 071/783-84-94, 0604/70-22-36 G10HYAAC
RENAULT MEGANE HATCHBACK, 1998 r., benzyna, elektryk, używana skrzynia biegów (JB1915), Walbrzych, tel. 0607/65-77-91 po godz. 16 francuz1950@gmail.com I10HTXMC
SEAT, katalizatory, Kamienna Góra, tel. 0697/97-15-73 G19TRAMEH
SEAT, katalizatory, Wrocław, tel. 0725/97-84-71 G19TMHWHN
SEAT ALTEA, konsola, airbagi, pasy, Góra, tel. 0604/17-07-78 G197NM3AY
SEAT LEON, TOLEDO, ALTEA, 2004/10 r.: różne części, maski, reflektory, części mech. i blacharskie Świdnica, tel. 0694/31-97-78 GG9HY7MP
SKODA, katalizatory, Kamienna Góra, tel. 0697/97-15-73 G109T3YF
SKODA: katalizatory, Wrocław, tel. 0725/97-84-71 G19TMHWHP
SKODA, katalizatory, Ząbkowice Śląskie, tel. 0885/39-33-55 G197PLWKM
SKODA FABIA, 2001 r., airbagi, elem. blacharki Winisko, powiat wolowski, tel. 0606/32-29-96 G10AM9JE
SKODA FABIA, 2002 r., skrzynia bieg. (5), półos, chłodnica, drzwi, zderzak, lusterko, przekładnia, rozrusznik, wahacz, zwrotnica, airbag, chłodnica, alternator, Kłodzko, tel. 0510/74-87-05 G10A34RL
SKODA FABIA II, 2008 r., lusterka, Kłodzko, tel. 074/868-45-51, 0603/74-62-58 G10CNPNT
SKODA FELICIA: różne części z demontażu, Ząbkowice Śląskie, tel. 0885/39-33-55 GGR9HTCE
SKODA FELICIA hatchback, 1997 r., klapa tylna, błotnik tylny kolor granatowy, lampa tylna, Olawa, tel. 0663/59-80-00 G10HYHYR
SKODA OCTAVIA II, konsola, airbagi, inne, Góra, tel. 0604/17-07-78 G19WTN4X
SKODA OCTAVIA, 2000/06 r.: tapicerka drzwi lewych przednich (czarna), deska rozd., airbagi i inne części przodu, Goszyl, tel. 0605/72-56-22 GG9LE4E
TOYOTA: aparaty zapłonowe, także uszkodzone, Bielski Wrocławskie, tel. 0790/31-17-58 G107JFKX
TOYOTA, katalizatory, Kamienna Góra, tel. 0697/97-15-73 G19TRAMEJ
TOYOTA: katalizatory, Wrocław, tel. 0725/97-84-71 G19TMHWHK
TURBOSPREŻARKI, wszystkie modele, każda ilość, mogą być uszkodzone, Jelenia Góra, tel. 0788/71-05-55 G10FPJXM
VOLVO, katalizatory, Kamienna Góra, tel. 0697/97-15-73 G19TRAMEL
VW, katalizatory, Kamienna Góra, tel. 0697/97-15-73 G19TRAMEM
VW: katalizatory, Wrocław, tel. 0725/97-84-71 G19TMHWHW
VW GOLF: katalizatory, Ząbkowice Śląskie, tel. 0885/39-33-55 GG9P4WJA
VW GOLF III, 1992/97 r.: klapa tylna w kolorze biały, opona, opona dmuchawy plastikowa obud. kol kierownicy, tylna półka, tania, Wrocław, tel. 0790/79-05-17 G10EK7AT
VW GOLF KOMB, 2005 r.: konsola, airbagi, skrzynia bieg., inne, Góra, tel. 0604/17-07-78 GG9PJFKK
VW GOLF V, VI, TOURAN PASSAT B6: różne części mech. i blach., klimatyzacja, airbagi Świdnica, tel. 0694/31-97-78 G10CTP3N
VW GOLF, PASSAT, katalizatory, Ząbkowice Śląskie, tel. 0885/39-33-55 GG9KYWR9
VW JETTA, GOLF V, VI, PASSAT B6: różne części mech. i blacharskie, klimat., airbagi Świdnica, tel. 0694/31-97-78 GGH9Y7MF
VW LT katalizatory, Ząbkowice Śląskie, tel. 0885/39-33-55 G19W4LWC
VW PASSAT, poj. 1,6, 1,9 D lub TD: silnik Jelcz-Laskowice, powiat olawski, tel. 0604/25-41-59 GG9RHTAP
VW PASSAT B5 błotniki, zderzak maska, lampy, wzmacnienie czolewo, chłodnica, poduszki, felgi aluminiowe, zawieszanie, wspomaganie, skrzynie biegów Wrocław, tel. 0602/26-76-79 GG9CET9K

VW PASSAT B5, silniki 1.9 TDI, 2.5 TDI, kompletne lub nie, skrzynie bieg., zawieszania i inne. Wrocław, tel. 0669/85-53-22 W01053960
VW PASSAT, 2006 r.: konsola, airbagi, elem. przodu, Winisko, powiat wolowski, tel. 0889/82-12-72 G197MHNT3
VW PASSAT B6, 2006/09 r., cały tył, części przodu, drzwi, konsole i inne, Wrocław, tel. 0666/70-76-06 GG9YJJFJ
VW PASSAT B6, 2007 r.: listwy boczne drzwi, srebrne Wrocław, tel. 0500/54-44-57 G10HMXXTR
VW PASSAT KOMB, 2009 r., 2000 ccm, 170 KM, mechanizm wywieracze z ramionami, obudowa plastikowa silnika, silnik ze skrzynią bieg., konsola, kpl. airbagów, pasy, elem. plastikowe pod silnik, blenda pod silnik i inne, Legnica, tel. 0509/39-71-05 G10H9RNR
VW POLO, 1999/97 r.: różne części, Leszno, tel. 0605/05-90-51 GG9PLKAY
VW TRANSPORTER T2, T3, T4: silniki, skrzynie bieg., także uszkodzone Bielski Wrocławskie, tel. 0512/60-66-79 G19TMMVM
VW TRANSPORTER T4, silnik, skrzynia bieg. 2,5 TDI, przód po liftingu, Polkowice, tel. 0513/31-69-76 G10AMJ4M
VW TRANSPORTER T4 CARAVELLE: fotele przednie, elem. wnętrza, wykładana tylna do wersji diuzi, poduszki, grill, klapa tylna, drzwi przednie i tylne, szyby i inne, Świdnica, tel. 0788/13-04-14 G10MPHM
VW TRANSPORTER T5, cały przód i felgi 16", Wrocław, tel. 0666/70-76-06 G19TLMH3
VW TRANSPORTER T4, 1991 r., 2400 ccm: skrzynia bieg. Kłodzko, tel. 0663/25-71-40, 0695/26-46-27 G197PLWPH
ŻUK: skrzynia bieg. i inne, Ząbkowice Śląskie, tel. 0609/30-78-38 GG9P4WHP

MOTOCYKLE

FOTO BEMI 50 MINI CROSS, 2009 r., 70 ccm, benzyna, dwie rury wydechowe, automatyczna skrzynia biegów, amortyzatory z przodu i tyłu, hamulce tarczowe z przodu i tyłu, wysokość do siedzenia 59 cm, wysokość do kierownicy 75 cm, przeznaczony dla dzieci w wieku od 4 do 10 lat - 650 zł, możliwe raty, Ząbkowice Śląskie, tel. 0692/63-36-28 www.automoto.autogielda.pl majer1@vp.pl K187JKKW7
BMW 850 ENDURO, 1995 r., 650 ccm, sprow. z Niemiec, kpl. dokumentacja, stan db. 4 200 zł, Żurawice, powiat wrocławski, tel. 0888/26-44-23 G10CTY9C
BMW RT 1200CL CRUISER, 2003 r., 39 tys. km, 1200 ccm, boxer, perłowostrebrny met., duży, turystyczny, bogatsza wersja od Bonda, org. 3 kulby, ABS, el. wspom. hamulców, podgrz. manetki i kanapy, duża szymba, zużycie paliwa 6.5 l/100 km, dodatkowo za opłatą (nowe opony, olej, filtr, świece), do małych poprawek - 26 900 zł + ponad 1.000 zł za części Legnica, tel. 0505/91-97-40 G10H47M
BIUTY MOTOCYKLOWE UVEK, na ścigacza, skrzaznec, czarne, rozm. 43-44, nowe - 650 zł, Wrocław, tel. 0880/22-99-22 G1843NJK
CAGIVA 350 CROSS, 1995 r., 350 ccm, niebieski, nowy napęd, sprow. z Włoch, 4-suw - 3.800 zł. Giucholazy, powiat nyski, tel. 077/439-15-14, 0661/11-32-41 G19747J7J

FOTO MOTOKING TANIE SKUTERY-QUADY

DERBI, INCA, KINGWAY, ROMET, HONDA, YAMAHA, BASHAN, ROYAL ENFIELD, 2010 r., benzyna, skup, sprzedaż, serwis, części, akcesoria, raty, czynne 7 dni w tygodniu, prawie 100 pojazdów do wyboru, www.dea.net.pl od 999 zł, Strzelin, tel. 0696/72-72-72, 0791/12-34-56, 071788-43-33 www.dea-autogielda.pl H10996990

DNIEPER 650 MT-11, 1976 r., stan bdb, z bocznym wozkiem - 5 000 zł, Rakowice, powiat bolesławiecki, tel. 0787/22-49-41 G197NHWCX
DNIEPER 650 MT-16, 1991 r., benzyna, czarny, z wozkiem bocznym, ukraińskie dokumenty, jedyzny, silnik stan bdb, nowy akumulator, ogólnie stan dobry - 3.500 zł, powiat jarociński, tel. 0695/42-89-58
GILERA RCN ENDURO, 1998 r., 125 ccm, czerwony, 40 KM, prędkość 150 km/godz., el. rozrusznik, hamulce tarczowe, nowe tarcze, nowe opony, stan db - 3 000 zł, Jelenia Góra, tel. 0726/52-14-42 G10HYGYN
HARLEY-DAVIDSON B9, 2004 r., 900 ccm, sprow., zarejest. w Polsce, stan idealny - 14 400 zł, Żurawice, powiat wrocławski, tel. 0888/26-44-23 G107TCCW
HONDA 100 LEAD, 2004 r., 100 ccm, sprow., kpl. dokumentacja, stan db - 2 100 zł, Żurawice, powiat wrocławski, tel. 0888/26-44-23 G107TCAJ
HONDA 125 SHADOW, 2000 r., 27 tys. km, 125 ccm, 4-suwowy, silnik 2-cylindr., 4-suw, w układzie V, chłodzony cieczą, rozruch elektryczny, hamulce tarczowy - 7 500 zł, Wrocław, tel. 0663/14-23-27 G197HNP3T
HONDA 1500 GOLD WING, 1993 r., 1500 ccm, bordowy, bogate wyposażenie, wsteczny bieg, pneumatyczna regulacja wysokości, CB, RK, tempomat - 27 900 zł, tel. 0601/72-46-69 GG94XWTW
HONDA 600 TRANSALP, 1991 r., 600 ccm, niebiesko-biały, ważne OC i AC, stan bdb - 4 500 zł, Trzebnica, tel. 0663/28-63-57, 0782/64-37-45 G10HYH3A
HONDA 750 AFRICA TWIN, 1991 r., 750 ccm, biały, sprow. z Włoch, uszkodzona owiewka, stan techn. bdb, nowy akumulator - 5.500 zł, Wrocław, tel. 0692/96-14-06 G10FPJCC
HONDA CB 400, 1983 r., 400 ccm, czarny, sprowadzony - 1 950 zł, Warta Bolesławiecka, tel. 0726/49-35-22 G107FKJ3
HONDA CB 600 HORNET, 1999 r., kpl. dokumentacja, sprow. z Niemiec, stan idealny - 7 600 zł, Żurawice, powiat wrocławski, tel. 0888/26-44-23 G10FHFFY
HONDA CBR 1000, 2006 r., 1000 ccm, srebrny, stan bdb, opłacony, sprow. z USA, do rejestracji - 23 500 zł do negocjacji, Legnica, tel. 0601/79-18-30, 076/850-88-54 po 20.00 G10739FL
HONDA CBR 1100XX, 1999 r., 1137 ccm, niebieski met. - 11 700 zł lub zam. na samochód, Bolesławiec, tel. 0790/33-84-48 G19TKR7J
HONDA CBR 125, 2006 r., 5 tys. km, 125 ccm, 4-suwowy, moc 13 KM, ścigacz, stan db, rozruch elektryczny, hamulce tarczowe - 7 500 zł, Leszno, tel. 0663/14-23-27 G19NKVMM
HONDA CBR 500F, 1991 r., 72 tys. km, 500 ccm, biało-zielono-niebieski, sprow., zarejest. w Polsce, ważne kupię i OC, po wymianie opon, linki sprężelą, synchronizacji gazników, zadany, stan dobry - 4 400 zł, Wrocław, tel. 0501/80-52-97 G104TECP
HONDA CBR 900 RR, 1999 r., 40 tys. km, 900 ccm, czarno-srebrny, zarejestr. zadany, dużo polerki, cienka szyba, stan bdb, atrak. wygląd - 11 500 zł, Legnica, tel. 0695/08-26-78 G10FHXPX
HONDA CBR 650E, 1984 r., 650 ccm, elektron zapłon, wal Cardana, stan bdb, przygotowany do rej. kpl. dokumentacja - 4 300 zł, Gieralce, powiat nyski, tel. 0785/54-24-44 G109JKRJ

HONDA CPR 1100 XX SIDE CAR, 2000 r., 20 tys. km, żółto-niebieski, 164 KM, wózek boczny, po tuningu we Francji, alutęgi samochodowe - 13.200 zł, Legnica, tel. 0505/91-97-40 G10CAFHJ
HONDA CR 125 CROSS, 1998 r., 125 ccm - 3 500 zł Lubań, tel. 0607/80-30-33 G10EKMTX
HONDA MB 80, 1989 r., 80 ccm, szary, stan db, kpl. dokumentacja niemiecka - 900 zł lub zamienię na inny, Wrocław, tel. 0603/69-66-78 G109F4WT
HONDA MTX, 1990 r., 80 ccm, po rem. silnika - 1 600 zł, Olsztyn, powiat lubuski, tel. 0501/72-61-29 G10HY4EA
HONDA NSR 125, 2001 r., 125 ccm, czarny, elektryczny zapłon, 6-bieg., nowe opony, przygotowany do sezonu, sprow. z Niemiec - 3 900 zł, Bolesławiec, tel. 0880/55-99-25 G10HJMTJR
HONDA NX 650 DOMINATOR, 1996 r., 20 tys. km, 650 ccm, niebieski, uszkodzona głowica, bez prawa rejestr., w całosci lub na części - 2 900 zł, Legnica, tel. 0505/91-97-40 G10W4CW
HONDA VF, 1983 r., 750 ccm, benz., 2 szt. 1983 r. i 1985 r. zadbane, sprawne, zarejestowane - 3 000 zł za szymbę, powiat jarociński, tel. 0695/42-89-58
HONDA VT 500 CUSTOM CHOPPER, 1986 r., 86 tys. km, 500 ccm, wisniowy, stan bdb, serwisowany, sprow. - 5 200 zł + opłaty Polanica-Zdrój, powiat kłodzki, tel. 0887/10-47-01, 0887/06-35-31 G19YLF47
HONDA vt 600 SHADOW, 1992 r., 600 ccm, sprow. z Niemiec, stan bdb, kpl. dokumentacja - 6 450 zł, Żurawice, powiat wrocławski, tel. 0888/26-44-23 G10AJNXX
HONDA XL 200 CROSS, 1984 r., 200 ccm, sprow. z Niemiec - 1 700 zł, Chojnow, powiat legnicki, tel. 0602/69-73-88 G197NETX
HONDA XR 125, 1998 r., 19 tys. km, 125 ccm, 4-suwowy, moc 12 KM, 4-suw, chłodzony cieczą, rozruch elektryczny, hamulce tarczowe, osłony rak - 4 900 zł, Leszno, tel. 0663/14-23-27 G197HNHP7
HYOSUNG 125 CHOPPER, 2001 r., 25 tys. km, 125 ccm, bordowy met., silnik 2-suw, elem. chromowane, atrak. wygląd, przygotowany do sezonu, stan idealny - 4 300 zł, Legnica, tel. 0691/442-30-77 G10HW4AH
I2 JUPITER, 1975 r., 350 ccm, benzyna, z wozkiem bocznym, kompletny, bez dokumentów, do uruchomienia - 2 500 zł, powiat jarociński, tel. 0695/42-89-58
JAWA 350, ważne przeglądy i OC, stan bdb - 800 zł, Jarnołtów, powiat nyski, tel. 0697/85-79-23 G10CT3HE
JAWA 350 TS, 1988 r., 350 ccm, benzyna, czerwony, sprawna, z dokumentami, zarejestowana - 700 zł, powiat jarociński, tel. 0695/42-89-58

JM 100% MOTOCYKLE ZAPRASZA, Komis, sklep: Honda, Kawasaki, Suzuki, Yamaha. Motocykle używane, akcesoria, dodatki, części nowe i używane, naprawy, spawanie blaszek i aluminium, aerograf, wulkanizacja motocyklowa, możliwa wysyłka. Wszystkie w jednym miejscu. Sprawdź - u nas najtaniej. Wrocław, ul. Kosciuszkińska 9, tel. 071/790-34-44, 0607/39-96-45, 0609/15-24-15 www.jm100.pl W01053945

JUNAK 121, 2010 r., 125 ccm, grafitowo-bordowy, gwarcenia 2 lata - 4 400 zł, Trzebnica, tel. 0608/69-73-30 G10ENANN
KAWASAKI GPZ 1000, 1987 r., 1000 ccm, techn. sprow, brak przeglądu i OC, bez prawa rejestr. - 1 100 zł, Grodków, powiat brzeski, tel. 0662/49-74-19 G10F7J03
KAWASAKI KZ 550, 1996 r., 550 ccm, ważne przeglądy i OC, amortyzator gazowy, hamulce tarczowy, system antypoślizgowy - 1 700 zł, Grodków, powiat brzeski, tel. 0662/49-74-19 G107PHH
KAWASAKI NV 1500, 1988 r., 1500 ccm, sprow. z Niemiec, serwisowany - 10 800 zł, Środa Śląska, tel. 0601/66-54-66 G10ARYJR
KAWASAKI ZR 750, 1999 r., 750 ccm, niebieski met., stan bdb, silnik 4-cylindr., 1 rej. w 2002 r. - 7 900 zł, Wrocław, tel. 0692/82-06-66 G107FMPC
KAWASAKI ZX 600, 1994 r., 600 ccm, czerwono-niebieski, zadany, atrak. wygląd, po wymianie oleju, filtra, przygotowany do sezonu - 5 500 zł lub zamienię na inny o większej pojemności lub samochód. Solińki, powiat nowosolski, tel. 0605/97-92-87 G10EFLHA
KAWASAKI ZXR 600NINJA, 2002 r., 600 ccm, po wypadku - 4 000 zł, Olawa, tel. 0665/01-88-00 G10CC4MNF
KAWASAKI ZXR 600NINJA, 2000 r., zielony, zarejestr., siedzi-ska, powiat legnicki, tel. 0888/01-02-12 G10A9LLK
KAWASAKI ZX 6R NINJA, 2003 r., 600 ccm, czerwony, stan bdb - 12 700 zł lub zamienię, Rawicz, tel. 0602/63-61-26 G197AMNKK
KAWASAKI ZXR 750, 1999 r., 750 ccm, nowy, polatomatic, bieg wsteczny, bagażnik metalowy z tyłu, orurowany, zapłon elektryczny, ham. bębnowe z przodu, ekonomiczny, starter elektroniczny, ham. bębnowe z tyłu, rozruch elektryczny, pow. 1900 cm, w pełni sprawny, starter elektryczny - 2 100 zł, Lubin, tel.

❑ **FOTO MOTOCYKL CZTEROKOŁOWY EAGLE**, 2009 r., 250 ccm, benzyna, czamy, z homologacją polską, chłodzony cieczą, chłodnica, ham. tarczowe, hydraulic, na wszystkie koła, 4-bieg, bieg wsteczny, licznik elektroniczny, nowy, kierunkowskazy, lusterka, oświetlenie, gólowy do rej., podwyższone zawieszenie, koła 20x10, duży, alufelgi - 6 299 zł karta pojazdu, polska homologacja. Zabkowice Śląskie, tel. 0608/08-91-43 www.kalmar.autogielda.pl/jerzymajczyk@vp.pl K10335849

❑ **FOTO MOTOCYKL CZTEROKOŁOWY HAMMER** 110, 110 ccm, moro, przeprawowy, 8 KM, 1-osob., bieg wsteczny, blok. przedkości, chłódz powietrze, dla dziecka, napęd lancuchowy, zapłon elektr. wymiary - 145x90x950 mm, odpalany z pilota, wskaźniki, hamulec tarczowy, transport - cała Polska - 1.650 zł. Zabkowice Śląskie, tel. 0608/08-91-43 www.kalmar.autogielda.pl/jerzymajczyk@vp.pl K10652089

❑ **FOTO MOTOCYKL CZTEROKOŁOWY HAMMER** 125 QUAD, 2009 r., 125 ccm, nowy, automat, bieg wsteczny, bagażnik melalowy z przodu i tyłu, onurawony, zapłon pilotem, alarm, hamulec tarczowy hydrauliczny, ekonomiczny, starter elektroniczny, nowy, serwis, na duchych kołach - 2 199 zł, możliwe raty, gwarancja 12 miesięcy Zabkowice Śląskie, tel. 0692/63-36-28 www.automoto.autogielda.pl/majer1@vp.pl K1613279

❑ **FOTO MOTOCYKL CZTEROKOŁOWY HUMMER**, 2009 r., 200 ccm, przeprawowy, automat, bieg wsteczny, zapłon elektroniczny oraz odpalanie na kopkę, alarm, hamulec tarczowy hydrauliczny z tyłu, z przodu hamulce tarczowe, ekonomiczny, nowy, serwisowany, na gwarancji - 4 199 zł, możliwe raty Zabkowice Śląskie, tel. 0692/63-36-28 www.automoto.autogielda.pl/majer1@vp.pl K1613279

❑ **FOTO MOTOCYKL CZTEROKOŁOWY KAWASAKI**, QUAD rolniczy, 400 cm, stan db - 6 000 zł do negocjacji. Głogów, tel. 0608/22-41-97, 0767/42-51-25 GI0CLNCC

❑ **MOTOCYKL CZTEROKOŁOWY KAWASAKI**, 1999 r., 400 ccm, czarny, przeprawowy, bajowy differential, stan db, napęd wałem Cardana, paly na starter oraz ręcznie, nowe opony - 6 300 zł do malej negocjacji. Głogów, tel. 0608/22-41-97, 0767/42-51-25 GI0CLNAJ

❑ **MOTOCYKL CZTEROKOŁOWY KINGWAY** MINIBRA- PER, 2008 r., 110 ccm, khaki, swiatla, automat, bieg wsteczny, mały zużycie, techn. sprawy, brak akumulatora - 900 zł lub zamienić. Kudowa-Zdrój, powiat kłodzki, tel. 0663/70-62-48 GI0HW34T

❑ **FOTO MOTOCYKL CZTEROKOŁOWY KINGWAY** SPORT JUMPER, 2008 r., 200 ccm, manualna skrzynia biegów, amforyzatory, sprężyny - 3 700 zł, możliwe raty i transport. Wrocław, tel. 0791/15-15-15 www.univer-auto.autogielda.pl K17PKC

❑ **FOTO MOTOCYKL CZTEROKOŁOWY KINROAD** BUGGY RACER, 2008 r., 250 ccm, czarny, zarejestowany z 2 osoby, nowy, posiada dach oraz halogeny na dachu, napędzany z 2 łańcuchów, zapłon elektroniczny, hamulce hydrauliczne, wymiary (dl. x szer. x wys.) 249x148x1450mm, gwarancja 12 miesięcy - 11 999 zł, rano, zwiesz w Polsce gratis. Zabkowice Śląskie, tel. 0692/63-36-28 www.automoto.autogielda.pl/majer1@vp.pl K11613249

❑ **MOTOCYKL CZTEROKOŁOWY KMS** 110, 2009 r., 110 ccm, niebiesko-biały, przebieg 200 km, sprów. z Niemiec, stan bdb, duże koła, do 130 kg, alarm i zapłon na pilota, polautomatyczna skrzynia bieg., bieg wsteczny - 1.900 zł. Trzebnica, tel. 056/09-25-20 GI0793F

❑ **MOTOCYKL CZTEROKOŁOWY POLARIS** SPORT-SMAN, 2000 r., 1 tys. km, 500 ccm, 32KM, żółto-zielony, zarejestrowany jako ciągnik, ubezpieczony, elektr. rozruch, automat skrzynia biegów, blokada mech. różnicowego, hamulce tarczowe, bagażnik przednk plastikowy, wyścigarka elektryczna - 13 900 zł. Wrocław, tel. 0500/11-14-01

❑ **FOTO MOTOCYKL CZTEROKOŁOWY RAPTOR** 125, 2009 r., 125 ccm, 11 KM, nowy, automatyczna skrzynia biegów, bieg wsteczny, nowoczesny wygląd, onurawony, alarm, rozruch za pomocą pilota, hydrauliczny ham. tarczowy, ekonomiczny, starter elektroniczny, serwisowany, na dużych kołach 8-calowych, gwarancja 12 miesięcy - 2 699 zł, raty, dowóz gratis. Zabkowice Śląskie, tel. 0692/63-36-28 www.automoto.autogielda.pl/majer1@vp.pl K12502929

❑ **FOTO MOTOCYKL CZTEROKOŁOWY RAPTOR** 150 ATV QUAD, 2009 r., 150 ccm, nowy, homologacja, automat, bieg wsteczny, oświetlenie, hamulce tarczowe hydrauliczne, opony terenowe, elektroniczny licznik cyfrowy, kierunkowskazy, duże gabaryty, ekonomiczny, gwarancja 12 miesięcy, serwis, dostępne wszystkie części - 4 999 zł raty w 15 minút, dowóz gratis. Zabkowice Śląskie, tel. 0692/63-36-28 www.automoto.autogielda.pl/majer1@vp.pl K11173869

❑ **FOTO MOTOCYKL CZTEROKOŁOWY ROMET** BASHAN 150, 2008 r., 149 ccm, czarno-kremowy, 11 KM, kupiony w salonie, 1-osob., chłodzony powietrzem, napęd łańcuchowy, zapłon elektroniczny, aut. skrzynia z wsteczny, w sernipnu kupiony w salonie, homologacja, zarejestrowany, ważne OC i przegląd - 2 900 zł. Polkowice, tel. 078167-51-45 krzysztof.hasiak@vp.pl I10HYEMC

❑ **FOTO MOTOCYKL CZTEROKOŁOWY SHINERAY** EXTREME 250 QUAD, 2009 r., 250 ccm, nowy, homologacja polska, faktura VAT, karta pojazdu, alufelgi 14", 3 zegary w tym obrotomierz, skrzynia manualna 4-stopn + wsteczny, przedkościomierz i wskaźnik naladowania akumulatora oraz wszystkie inne kontroli, chłodzony wodą, 2 sportowe lusterki - 8 499 zł, raty, dowóz gratis. Zabkowice Śląskie, tel. 0692/63-36-28 www.automoto.autogielda.pl/majer1@vp.pl K11173899

❑ **FOTO MOTOCYKL CZTEROKOŁOWY SHINERAY**, 2009 r., 250 ccm, homologacja polska, karta pojazdu, alufelgi, chłodnica powietrza z wentylatorem, 4-biegowy, bieg wsteczny, hamulce hydrauliczne tarczowe wentylowane na wszystkie koła, płynna regulacja twardości i wysokości zawieszania, 2-osobowy, rozruch elektroniczny - 6 099 zł gwarancja 12 miesięcy, raty, dowóz gratis. Zabkowice Śląskie, tel. 0692/63-36-28 www.automoto.autogielda.pl/majer1@vp.pl K10364619

❑ **FOTO MOTOCYKL CZTEROKOŁOWY SHINERAY** STAN XY250, 2009 r., 250 ccm, CZERWONY, CZARNY, NIEBIE, homologacja, karta pojazdu, 2-osobowy, karta pojazdu, silnik Hondy, 23 km, chłodzony cieczą (wentylator, chłodnica, termostał), 4-bieg, bieg wsteczny, elektroniczny zapłon, starter elektroniczny, gwarancja 12 miesięcy, dowóz gratis w całej Polsce - 7 599 zł raty w 15 minút, gwarancja 12 miesięcy. Zabkowice Śląskie, tel. 0692/63-36-28 www.automoto.autogielda.pl/majer1@vp.pl K10364729

❑ **MOTOCYKL CZTEROKOŁOWY YAMAHA** BLASTER, 2005 r. czerwono czarny, nowe opony, stan bdb - 7 000 zł. Głogów, tel. 0608/22-41-97, 0767/42-51-25 GI0CLMNN

❑ **FOTO MOTOCYKL CZTEROKOŁOWY YAMAHA** GRYZLY, 2006 r., 660 ccm, napęd 4x4, 2-osobowy, z przelugiem, wyścigarka, dodatkowymi osłoniemami na wahacze oraz pod silnik (aluminium), 2 komplety kół aluminiowych z oponami, zarejestrowany, stan bdb, oryginalny przebieg, po wymianie rolki waratora - 20 500 zł. Zabkowice Śląskie, tel. 0692/63-36-28 www.automoto.autogielda.pl/majer1@vp.pl K10530210

❑ **FOTO MOTOCYKL CZTEROKOŁOWYH BEMI**, 2008 r., 200 ccm, niebiesko-żółty, quad, do rejestracji, raty od 6 zł, zadzwon lub napisz a do Ciebie oddzwonimy, transport - 4 900 zł, możliwy transport. Trzebnica, tel. 0607/90-90-02, 0713/10-23-37 www.moto-cars.autogielda.pl info@moto-cars.com K10547079

❑ **FOTO MOTOROWER SKUTER**, 2009 r., 50 ccm, czarny, retro, stylizowany na lata 60. 4-suw, udźwig 150 kg, 2-osobowy, automat, prędkość maks 45 km/h, opony 3-5/10/3.5-10 - 4 400 zł raty, transport. Trzebnica, tel. 0607/90-90-02, 0607/90-90-04 www.moto-cars.autogielda.pl info@moto-cars.com K12856109

❑ **MOTOROWER APRILIA** HABANA, 1999 r., 8 tys. km, 50 ccm, 2-suw, chłodzony powietrzem, hamulec tarczowy, automat, rozruch elektr. i nożny - 4 900 zł. Leszno, tel. 0663/14-23-27 GI97HNNT9

FOTO "MOTOKING" SKUTERY-MOTORY

❑ **MOTOROWER APRILIA**, KINGWAY, INCA, ROYAL ENFIELD, SUZUKI, 2000 r., skup, sprzedaż, serwis, części, akcesoria, raty, czynne 7 dni w tygodniu, prawie 100 poj. do wyboru, www.dea.net.pl od 999 zł. Strzelin, tel. 0696/72-72-72, 0791/12-34-56, 071788-43-33 www.dea.autogielda.pl dea@dea.net.pl HI0983290

❑ **MOTOROWER BAOTIAN**, 2006 r., 3 tys km, 50 ccm, czarny, zarejestr., stan db - 1 300 zł. Kepno, tel. 0608/23-11-39 GI97FTRTJ

❑ **MOTOROWER BAOTIAN** BT490T12 SKUTER, 2006 r., 49 ccm, czarny - 1 950 zł. Wrocław, tel. 0507/97-53-98 GI0CXWE4

❑ **MOTOROWER BAOTIAN**, 2007 r., 50 ccm, stan bdb - 1 200 zł. Sobótka, powiat wrocławski, tel. 060031-43-50 GI0HY94R

❑ **MOTOROWER BENELLI**, 2008 r., 50 ccm, nowy, na gwarancji, 2-suw, chłodzony powietrzem, hamulec tarczowy, automat, dozownik oleju, rozruch elektr., nóżka boczna, schowek pod siedzeniem - 5 990 zł. Leszno, tel. 0663/14-23-27 GI9NKKVR

❑ **FOTO MOTOROWER BENZER** DAKOTA 50, 2008 r., 50 ccm, czerny, silnik jednocylindrowy 139QMB, zapłoniskowy, czterosuw, chłodzony powietrzem, moc 3,4 KM przy 7000 obr./min, prędkość maks. 45 km/h, wymiary (dl. x szer. x wys.) 1850x680x1122 mm, masa własna 86 kg - 3 399 zł, raty, akceptujemy karty płatnicze. Oborniki Śląskie, tel. 0607/90-90-02, 0607/90-90-04 www.moto-cars.autogielda.pl info@moto-cars.com K10546989

❑ **FOTO MOTOROWER BENZER** MINI CHOPPER TEXAS, 2008 r., 50 ccm, czarny - 3 300 zł raty, akceptujemy karty płatnicze, możliwy transport. Oborniki Śląskie, tel. 0607/90-90-02, 0607/90-90-04 www.moto-cars.autogielda.pl info@moto-cars.com K10547039

❑ **FOTO MOTOROWER BENZER** QUEBEC 50, 2008 r., 50 ccm, czerny, 2-suwowy, alarm, automat, chłódz. powietrz., zapłon elektr., raty za 5 zł dziennie, zadzwon lub napisz SMS-a, oddzwonimy, transport - 4.199 zł raty, transport. Trzebnica, tel. 0607/90-90-02, 0607/90-90-04 www.moto-cars.autogielda.pl info@moto-cars.com K10546979

❑ **FOTO MOTOROWER BENZER** DAYTONA 50, 2008 r., 50 ccm, pojemność silnika 49,5 ccm, typ silnika LK139QMB, 1 cylinder, zapłon iskrowy, czterosuwowy, chłodzony powietrzem, moc 3,4 KM, 8000 obr./min, prędkość maks 45 km/godz., wym. (dl. x szer. x wys.) 1930x690x102 mm, www.moto-cars.com - 4 999 zł, raty, akceptujemy karty płatnicze, możliwy transport. Trzebnica, tel. 0607/90-90-02, 0607/90-90-04, 0713/10-23-37 www.moto-cars.autogielda.pl info@moto-cars.com K10547009

❑ **MOTOROWER CPI** OLIVER SKUTER, 2006 r., 50 ccm, zarejestr., ważne OC, zadbane, 2 100 zł lub zamienie na LCD. Oława, tel. 0696/02-40-19 GI0HY9LC

❑ **MOTOROWER CPI** ARAGON CLUB SKUTER, 2008 r., 50 ccm, nowy, na gwarancji, chłodzony powietrzem, automat, dozownik oleju, rozruch elektr., hamulec tarczowy, schowek pod siedzeniem, nóżka boczna - 5 400 zł. Leszno, tel. 0663/14-23-27 GI9NKKWJ

❑ **FOTO MOTOROWER DOLPHIN** SKUTER, 2008 r., 49 ccm, niebieski, nowy 2-osob., automat, zapłon elektroniczny, hamulec tarczowy z przodu, z tyłu bębnowy, dodatkowy kufer - 3 050 zł, raty w 15 minút. Zabkowice Śląskie, tel. 0692/63-36-28 www.automoto.autogielda.pl/majer1@vp.pl K10637019

❑ **MOTOROWER FUNDE** SKUTER, 2006 r., 28 tys. km, 50 ccm, srebrno-niebieski, 4-suw - 1 500 zł Czeszów, powiat trzebnicki, tel. 0665/46-48-92 GI97CXTE

❑ **MOTOROWER GILERA**, 1996 r., 30 tys km, 50 ccm, czernono-srebrny, 2-osobowy, zarejestr. w kraju, prędkość max. 100 km/h - 2 200 zł. Tel. 0663/37-43-91 GI0HYF4E

❑ **MOTOROWER GILERA** SMT 50 ENDURO, 2003 r., 2 tys. km, 50 ccm, stan bdb, 6-bieg, rozruch nożny, chłodzony cieczą, hamulce tarczowe, obrotomierz - 7 100 zł. Leszno, tel. 0663/14-23-27 GI9NKKWN

❑ **MOTOROWER GILERA** STALKER SKUTER, 2008 r., 50 ccm, nowy, na gwarancji, chłodzony powietrzem, automat, dozownik oleju, rozruch elektr., hamulec tarczowy, schowek na kask pod siedzeniem - 6 800 zł. Leszno, tel. 065/529-41-56 GI9NKKWH

❑ **MOTOROWER GILERA** RUNNER SKUTER, 2009 r., 50 ccm, najnowsz model, na gwarancji, chłodzony cieczą, dozownik oleju, automat, rozruch elektr., hamulce tarczowe, schowek na kask pod siedzeniem, elektrokystaliczny wyświetlacz - 10 500 zł. Leszno, tel. 065/529-41-56 GI9NKKTL

❑ **MOTOROWER HONDA**, 1983 r., 9 tys. km, 51 ccm, do małych poprawek - 700 zł. Bolkow, powiat jaworski, tel. 0604/15-54-31 GI0CXPHJ

❑ **MOTOROWER HONDA** SKUTER, 1997 r., 50 ccm, niebieski, przylgowany do sezonu, stan bdb - 1 800 zł. Lubin, tel. 0601/79-08-55 GI0FPKT3

❑ **MOTOROWER HONDA** PANTEON, 1999 r., 28 tys. km, 125 ccm, stan bdb - 3 100 zł. Wrocław, tel. 0668/29-53-31 GI0HYCKP

❑ **MOTOROWER HONDA**, 2007 r., stan bdb, sprów. z Niemiec, kpl. dokumentacja - 3 600 zł. Żurawice, powiat wrocławski, tel. 0888/26-44-23 GI0EAMX

❑ **MOTOROWER HYUNSG** SKUTER, 1995 r., 50 ccm, zielony, prod. koreański, ubezp., zarejestr. ważny przegląd, stan bdb - 1 900 zł. Trzebnica, tel. 078395-01-13 GI9MAE7M

❑ **MOTOROWER JAWA** OGAR, 1986 r., 4 tys km, 50 ccm, niebieski, stan db, koła 7" - 600 zł. Bielice, powiat namyślowski, tel. 0600/89-37-47 GI97FEWA

❑ **MOTOROWER JUNLUN** QT 50, 2006r., 50 ccm, sprowadzony, do rejestracji - 2 300 zł do malej negocjacji. Głogów, tel. 0608/22-41-97, 0767/42-51-25 GI0CLNAE

❑ **MOTOROWER JONWAY** EUROBOY SKUTER, 2009 r., czarno-srebrny, zapłon iskrowy, stan bdb, garażowany, przelugdy na bieżąco, okazaly, malo uzywany, bardzo zadbane - 3 000 zł. Wrocław, tel. 071/322-55-06 GI0HFFNN

❑ **MOTOROWER KEEWAY** HURICANE 50, 2004 r., 6 tys. km, 50 ccm, po remoncie kapitalnym silnika, w komplecie oryginalny kufer i kask, stan bdb - 2 000 zł. Wiązów, tel. 0508/09-90-36

❑ **MOTOROWER KEEWAY** FLASH SKUTER, 2008 r., 50 ccm, 2-suw, dozownik oleju, rozruch elektr., automat, hamulec tarczowy, felgi 10", schowek na kask pod siedzeniem, alarm, mozi zdalnego uruchomienia silnika, nóżka boczna, nowy, na gwarancji - 3 500 zł. Leszno, tel. 065/529-41-56 GI9NKKWC

❑ **MOTOROWER KEEWAY** RY-8 SKUTER, 2008 r., 50 ccm, nowy, na gwarancji, 2-suw, automat, dozownik oleju, rozruch elektr., hamulec tarczowy, kufer na kask, alarm, mozi zdalnego uruchomienia silnika, nóżka boczna - 4 300 zł. Leszno, tel. 065/529-41-56 GI9NKKW9

❑ **MOTOROWER KEEWAY** FACT SKUTER, 2009 r., 50 ccm, 2-suw, automat, dozownik oleju, rozruch elektr., sport, tłumik, elektron zegary, alarm, mozi zdalnego uruchomienia silnika, nóżka boczna, nowy, na gwarancji - 4 600 zł. Leszno, tel. 065/529-41-56 GI9NKKWA

❑ **MOTOROWER KEEWAY** HURRICANE SKUTER, 2009 r., 50 ccm, nowy, na gwarancji, 2-suw, rozruch elektr., alarm, dozownik oleju, hamulec tarczowy, kufer, mozi zdalnego uruchomienia silnika, nóżka boczna - 3 500 zł. Leszno, tel. 065/529-41-56 GI9NKKWV

❑ **FOTO MOTOROWER** KINGWAY YUXIN, 2007 r., 50 ccm, nowy, na gwarancji, amforyzatory hydrauliczne, atrakcyjny wygląd, zapłon elektryczny i nożny - 2 500 zł. możliwe raty i transport. Wrocław, tel. 0791/15-15-15 www.univer-auto.autogielda.pl K17PLF

❑ **FOTO MOTOROWER** KINGWAY COBRA, 2007 r., 50 ccm, nowy, 12 miesięcy gwarancji, 2-osobowy, zużycie paliwa 2 V100 km, atrakcyjny wygląd - 2 300 zł. możliwe raty i transport. Wrocław, tel. 0791/15-15-15 www.univer-auto.autogielda.pl K17PKT

❑ **FOTO MOTOROWER** KINGWAY GALLUS SKUTER, 2007 r., 50 ccm, nowy, na gwarancji, serwis, zapłon elektr. i nożny, chłodzony powietrzem, zielony, zbiornik paliwa gratis - 2 300 zł. możliwe raty i transport. Wrocław, tel. 0791/15-15-15 www.univer-auto.autogielda.pl K17PKA

❑ **MOTOROWER** KINGWAY CERENO SKUTER, 2008 r., 50 ccm, złoty met., koła 12", schowek pod siedzeniem, bagażnik, dodatkowy kufer, przebieg 1200 km, 4-suw, stan bdb, elektron zapłon, atrak. wygląd - 1 650 zł. Dzierżonów, tel. 0794/20-89-98 GI0TFPFM

❑ **MOTOROWER** KINGWAY SKUTER, 2008 r., 50 ccm, przebieg 1800 km, stan bdb - 1 400 zł. Legnica, tel. 0691/91-76-24 GI0HYA3P

❑ **FOTO MOTOROWER** KINGWAY BLACK HORSE, 2008 r., 50 ccm, czerny, rozruch elektroniczny i nożny, automat, przednie amforyzatory hydrauliczne, na gwarancji - 2 500 zł. możliwe raty i transport. Wrocław, tel. 0791/15-15-15 www.univer-auto.autogielda.pl K17PKR

❑ **FOTO MOTOROWER** KINGWAY COLIBER SKUTER, 2008 r., 50 ccm, nowy, 12 miesięcy gwarancji, serwis, ekonomiczny, automat, 4-suw, chłodzony powietrzem - 1 800 zł. możliwe raty i transport. Wrocław, tel. 0791/15-15-15 www.univer-auto.autogielda.pl K17PKF

❑ **FOTO MOTOROWER** KINGWAY GULLIVER SKUTER, 2008 r., 50 ccm, 4-suw, na gwarancji, serwis, pelny zbiornik paliwa gratis, chłodzony powietrzem, rozruch elektr. i nożny, 2-osobowy, atrak. wygląd - 2 700 zł. możliwe raty i transport. Wrocław, tel. 0791/15-15-15 www.univer-auto.autogielda.pl K17PJW

❑ **MOTOROWER** KINGWAY YAMASAKI, 2009 r., 50 ccm, czarny, 4-biegowy, 4-suw, rozrusznik, alufelgi, na gwarancji, stan bdb - 2 900 zł. cena nowego 4 400 zł. Dragoman, powiat zielonogorski, tel. 0668/39-60-03 GI0FHRYN

❑ **MOTOROWER** KYMCO VITALITY SKUTER, 2009 r., 50 ccm, 2-suw, automat, rozruch elektr., hamulec tarczowy, koła 12", chłodzony powietrzem, nowy, na gwarancji - 5 200 zł. Leszno, tel. 065/529-41-56 GI9NKKWF

❑ **MOTOROWER** KYMCO SUPER 8, 2009 r., 50 ccm, 4 KM, chłodzony cieczą, hamulec tarczowy, analogowy licznik, rozruch elektr., na gwarancji - 5 900 zł. Leszno, tel. 0663/14-23-27 GI97CANLF

❑ **MOTOROWER** KYMCO SUPER 9, 2009 r., 50 ccm, chłodzony cieczą, hamulec tarczowy, obszerny schowek pod siedzeniem, na gwarancji - 6 700 zł. Leszno, tel. 0663/14-23-27 GI9CANMR

❑ **MOTOROWER** KYMCO SWAN SKUTER, 2009 r., 50 ccm, 2-suw, moc 3,5 KM - 2 990 zł. Leszno, tel. 0663/14-23-27 GI97CANKJ

❑ **MOTOROWER** MALAGUTI F-12, 1997 r., 50 ccm, bordowy, 2-osobowy, zarejestr., stan bdb - 2 300 zł. Wrocław, tel. 0603/66-52-18 GI04M3J7

❑ **FOTO MOTOROWER** ORZEL SKUTER, 2008 r., 49 ccm, niebiesko biały, czterosuw, chłodzony powietrzem, rozruch elektroniczny oraz nożny, skrzynia automatyczna, hamulce przedni tarczowy, liny bębnowe, dodatkowy kufer, gwarancja 12 miesięcy - 3 650 zł. raty w 15 minút, dowóz do klienta. Zabkowice Śląskie, tel. 0692/63-36-28 www.automoto.autogielda.pl/majer1@vp.pl K11613219

❑ **MOTOROWER** PEUGEOT ELSEY SKUTER, 2000 r., 50 ccm, zarejestr., ubezpieczony - 2 700 zł. Sława, powiat wschowski, tel. 0724/69-85-39 GI0AAR9

❑ **MOTOROWER** PEUGEOT ELYSTAR SKUTER, 2008 r., 50 ccm, nowy, na gwarancji, chłodzony powietrzem, rozruch elektr., układ zapłonowy CDI, duża sztyba przednia, zbiornik paliwa 13,5 l. - 9 700 zł. Leszno, tel. 065/529-41-56 GI9NKKTN

❑ **MOTOROWER** PEUGEOT SPEEDFIGHT III IRON-X, 2008 r., 50 ccm, nowy, na gwarancji, chłodzony cieczą, hamulce tarczowe, rozruch elektr., dozownik oleju, alim. podnożki, schowek na kask pod siedzeniem - 9 190 zł. Leszno, tel. 065/529-41-56 GI9NKKTK

❑ **MOTOROWER** PEUGEOT SPEEDFIGHT II ORANGE, 2008 r., 50 ccm, nowy, na gwarancji, 2-suw, chłodzony powietrzem, dozownik oleju, automat, rozruch elektr., schowek na kask pod siedzeniem, hamulec tarczowy - 7 990 zł. Leszno, tel. 0663/14-23-27 GI9NKKWK

❑ **MOTOROWER** PEUGEOT VIVACITY SKUTER, 2008 r., 50 ccm, czarny, nowy, na gwarancji, automat, chłodzony powietrzem, dozownik oleju, rozruch elektr., schowek na kask pod siedzeniem, nóżka boczna, gniazdo zapalniczy, hamulec tarczowy - 6 500 zł. Leszno, tel. 0663/14-23-27 GI9NKKVL

❑ **MOTOROWER** PIAGGIO, 1996 r., 50 ccm, sprów. z Niemiec - 1 150 zł. Chojnow, tel. 0602/69-73-88 GI04XF3

❑ **MOTOROWER** PIAGGIO VESPALX 502T SKUTER, 2009 r., 25 tys. km, 50 ccm, czerny, na gwarancji do 06.2011 r., nowy, garażowany - 8 200 zł do negocjacji. Wrocław, tel. 0696/03-65-79 GI0HYHKM

❑ **MOTOROWER** PUCH SKUTER, 1983 r., 7 tys. km, 50 ccm, automat, rozruch na kluczy i kolorze, kolor czerny, bez prawa rejestr., techn. sprawy - 700 zł. Gryfów Śląski, powiat hoeski, tel. 0600/85-8

CIĄGNIKI MASZYNY ROLNICZE

FOTO AGREGAT PODORYWKOWO-ŚCIERNISKOWY, bierny, zabezp. przedkamienniami, szer. robocza 3 m, nowy wal strunowy, 9 „gesich lap” (4+5) w dwóch rzędach, 4 rozgarniacze, prod. niemieckiej, stan techn. bdb - 5.200 zł Gubin, tel. 0602/57-93-45 IIOFMFAEE

AGREGAT PODORYWKOWO-ŚCIERNISKOWY KRONE, szer. robocza 2,1 m, 9 kół, kola podporowe, zabezpieczenia przed kamienniami, stan bdb - 2.200 zł. Nowogrodzic, powiat bolesławiecki, tel. 0601/15-39-86, Niemy, 0049/16-21-72-43-84 IIOFM9Y4

AGREGAT PODORYWKOWY, 11 lap, szer. robocza 2,5 m, kola podporowe, zabezp. przed kamienniami, stan bdb - 2.800 zł. Lwówek Śląski, tel. 0721/64-41-03 GIO49ENW

AGREGAT PODORYWKOWY RAU, 9-lapowy, wal doprajający, zabezp. przed kamienniami, stan idealny - 4.600 zł. Lwówek Śląski, tel. 0721/64-41-08 GIOHY33P

FOTO AGREGAT PODORYWKOWY FROST, szer. robocza 2,2 m, z tyłu wal talerzowy docinający, 11 lap, stan bdb - 3.550 zł. Nowogrodzic, powiat bolesławiecki, tel. 0601/15-39-86, Niemy, 0049/16-21-72-43-84 IIOFM9PT

AGREGAT PODORYWKOWY GRUDZIADZ, nowy - 6.500 zł. Nysa, tel. 0665/99-49-12, 0782/28-24-99 GG9RAWMR

AGREGAT PODORYWKOWY KOS, nowy - 6.500 zł. Nysa, tel. 0665/99-49-12, 0782/28-24-99 GIOCTVLC

AGREGAT PODORYWKOWY LEMKEN SZMARAGD 9, szer. robocza 3 m, 7-lapowy, podcinacze, 3 pary talerzy, ururowany - 13.800 zł. Sulimów, powiat wrocławski, tel. 0512/48-42-35, 071/311-41-82 GIOHY3XJ

AGREGAT PODORYWKOWY, szer. robocza 5,5 m, zabezp. sprzężone, talerze, wal, stan bdb - 9.800 zł. Środa Śląska, tel. 0603/48-13-09 GIG7YR9Y

AGREGAT PODORYWKOWY RAU, gęsie stopki, stan bdb - 4.000 zł. Zgorzelec, tel. 0502/74-02-03 GIOHY3ZF

AGREGAT ŚCIERNISKOWY GRUBER, szer. robocza 3 m, 3-1000 zł. Dobrzeńca, powiat żabkowski, tel. 0748/10-31-31, 0510/97-90-33 GG9RLTLC

AGREGAT ŚCIERNISKOWY KVERNELAND, szer. robocza 4 m, zabezp. sprzężone, gęsie stopki, docinacze, wal - 9.500 zł. Gostyn, tel. 0609/06-43-36, 065/571-98-51 GIOHE7JM

AGREGAT ŚCIERNISKOWY FROST, szer. robocza 2,65 m, 13 lap, wałka rownająca, wałek, oświetlenie drogowe, stan techn. bdb - 6.000 zł. Jarcin, tel. 0505/66-72-16, 062/749-38-78 GIOATYEA

AGREGAT ŚCIERNISKOWY FORTSCHRITT, szer. robocza 2,20 m, 9 lap, kola podporowe, wal strunowy, stan techn. bdb - 4.700 zł. Jarcin, tel. 0504/34-39-71, 0505/66-72-16 GIG7PM3CA

AGREGAT ŚCIERNISKOWY GRUBER, szer. robocza 2,20 m, z wałkiem - 2.600 zł. Jarcin, tel. 0504/34-39-71, 0505/66-72-16 GIG7PM3CA

AGREGAT ŚCIERNISKOWY, szer. robocza 3-4 m, gęsie stopki, wal doprajający, stan db - 4.700 zł. Kłodzko, tel. 0782/19-70-22 GIG7LWFR4

AGREGAT ŚCIERNISKOWY GRUBER, szer. robocza 2,2 m, 9 lap, zabezp. sprzężone, stan bdb - 2.400 zł. Jarcin, tel. 071/398-07-34, 0665/80-02-07 GIOHYEAL

AGREGAT ŚCIERNISKOWY LEMKEN, szer. robocza 3 m, 9 lap, kola podporowe, gęsie stopki - 2.900 zł. Szprotawa, powiat zaganski, tel. 0889/99-19-51 GIG7MXXJA

AGREGAT ŚCIERNISKOWY LEMKEN, szer. robocza 2,2 m, kola podporowe, belka doprajająca - 3.600 zł. Wodzisza, powiat kępiński, tel. 062/781-59-46, 0695/08-52-66 GIG4CX97N

AGREGAT UPRAWOWO-SIEWNY RABE, szer. robocza 3 m - 13.500 zł. Biąta, powiat prudnicki, tel. 0694/12-28-79 GG9C74LN

AGREGAT UPRAWOWO-SIEWNY AMAZONE, szer. robocza 3 m, stan bdb, sprow - 6.800 zł. Bolesławiec, tel. 0782/13-92-15 GIOHJTLT

AGREGAT UPRAWOWO-SIEWNY RAU oraz Amazone, szer. robocza 2,5 m, sprow, oryginalny, stan idealny - 11.500 zł. Bolesławiec, tel. 0782/13-92-15 GIOHJYH

AGREGAT UPRAWOWO-SIEWNY RAU ACCORD, szer. robocza 3 m, agregat czynny + siewnik pneumatyczny, pełna opcja, bogate wyposażenie, stan bdb, sprow, z Niemiec, instrukcja obsługi - 9.900 zł. Bolesławiec, tel. 0502/91-40-00 GIOAT4L4

AGREGAT UPRAWOWO-SIEWNY, brona aktywna + siewnik ścięzki, szer. robocza 2,5 m - 7.100 zł. Dobrzeńca, powiat żabkowski, tel. 0748/10-31-31, 0510/97-90-33 GG9RTLMM

AGREGAT UPRAWOWO-SIEWNY AMAZONE AD 301 SPECIAL, pełny wal, nadbudowa, aktywny, szer. robocza 3 m, duża skrzynia zasypowa, technologiczne ścięzki, hydraul. znaczniki, podest, stan bdb - 21.000 zł. Głogów, tel. 0608/22-41-97, 076/742-51-25 GIOCLNAP

AGREGAT UPRAWOWO-SIEWNY, bierny, hydrozap + siewnik Amazone D7, szer. robocza 2,5 m - 8.200 zł. Gostyn, tel. 0609/06-43-36, 065/571-98-51 GIG7AP9NW

AGREGAT UPRAWOWO-SIEWNY RAU, z 1998r., aktywny, szer. robocza 3 m, hydrozap, stan bdb - 9.200 zł. Gostyn, tel. 0609/06-43-36, 065/571-98-51 GIG7CYJN7

AGREGAT UPRAWOWO-SIEWNY AMAZONE, szer. robocza 3 m, brona wahadłowa z hydrozapem Amazone REV 30, siewnik Amazone D8 Special, 25 redic, hydrozap, znaczniki ścięzki, wysiew drobnych nasion, wałek przekątny, stan techn. bdb, jak nowy - 19.500 zł. Jarcin, tel. 0504/34-39-71, 0505/66-72-16 GIG7PM3EW

AGREGAT UPRAWOWO-SIEWNY AMAZONE, szer. robocza 3 m, brona wahadłowa Amazone REV 30, siewnik Amazone D7 Super S 30, ścięzka techn. hydrozap, znaczniki, stan techn. bdb, jak nowy - 19.500 zł. Jarcin, tel. 0504/34-39-71, 0505/66-72-16 GIG7FTHN9

AGREGAT UPRAWOWO-SIEWNY AMAZONE, szer. robocza 2,6 m, brona wahadłowa REV 25, pełny wal ugniatający, siewnik Amazone D8 Special, 25 redic, hydrozap, znaczniki i ścięzka technologiczna, zagarniacz, wałek przekątny, stan techn. bdb - 15.500 zł. Jarcin, tel. 0505/66-72-16 GIG9RRML

AGREGAT UPRAWOWO-SIEWNY LEMKEN ACCORD, szer. robocza 3 m, brona wirowa + siewnik, ścięzki technologiczne, znaczniki, stan bdb - 19.500 zł. Jarcin, tel. 0669/88-76-23 GIOAPYXA

AGREGAT UPRAWOWO-SIEWNY, szer. 3 m z hydrozapem - 7.000 zł. Jarcin, tel. 0504/34-39-71 GIOHE37X

AGREGAT UPRAWOWO-SIEWNY LELY, szer. robocza 3 m - 3.500 zł. Kluczbork, tel. 0605/69-35-01 GIG7L9NRJ

AGREGAT UPRAWOWO-SIEWNY LEMKEN SOLITAIRE, szer. robocza 6 m, z 1998r., stan db - 66.000 zł. Kłodzko, tel. 0782/19-70-22 GIOA9LHM

AGREGAT UPRAWOWO-SIEWNY POETTINGER TER-RASEM 6000, 2002r., szer. robocza 6 m, stan bdb - 74.000 zł. Kłodzko, tel. 0782/19-70-22 GIOAT4JK

AGREGAT UPRAWOWO-SIEWNY RABEWERK TURBO-DRIEL, rok prod. 1991 r., szer. robocza 4 m, pneumatyczny, bierny, pełny wal kolczasty, sterownik elektroniczny z cięzkią, b. zadbany - 21.000 zł. Krotoszyn, tel. 0500/20-30-98 GIG4HF3XR

AGREGAT UPRAWOWO-SIEWNY LANDSBERG, szer. 3 m, ścięzki technologiczne, znaczniki, stan db - 11.000 zł. Legnica Pole, tel. 0506/43-21-57 GIOHY3HR

FOTO AGREGAT UPRAWOWO-SIEWNY, szer. robocza 3,0 m, aktywny - 4.100 zł. Nowogrodzic, powiat bolesławiecki, tel. 0601/15-39-86, Niemy, 0049/16-21-72-43-84 IIOHCR73

AGREGAT UPRAWOWO-SIEWNY ARES, nowy, hydrozap, szer. robocza 1,2 m, wal Packera - 8.000 zł. Nysa, tel. 0665/99-49-12, 0782/28-24-99 GG9RAWLX

AGREGAT UPRAWOWO-SIEWNY MASCHIO + Amazone, szer. robocza 3 m - 6.000 zł. Nysa, tel. 0781/14-85-25 GIOHW97J

FOTO AGREGAT UPRAWOWO-SIEWNY, aktywny, brona wirowa z siewnikiem pneumatycznym Accord, szer. robocza 3 m, ścięzki elektryczne, czujnik ilości ziarna, znaczniki hydrauliczne, stan bardzo dobry - 23.500 zł. do negocjacji. Olawa, tel. 0509/80-65-85 IIOCRXYJ

FOTO AGREGAT UPRAWOWO-SIEWNY, brona wirowa z nadbudowanym siewnikiem Hassia DKA 300, szer. robocza 3 m, ścięzki technologiczne, znaczniki hydrauliczne, wal kolczasty, centralny docisk redic, stan b. dobry - 21.500 zł. do negocjacji. Olawa, tel. 0509/80-65-85 IIOFYJAX

AGREGAT UPRAWOWY CYKLOTILLER, szer. robocza 3 m, pełny wal kolczasty, elem. robocze, stan bdb - 7.500 zł. tel. 0500/20-30-98 GIG4X73F

AGREGAT UPRAWOWY FORTSCHRITT, z 1990 r., szer. robocza 3,5 m, hydrozap, podnoszony - 2.900 zł. Bolesławiec, tel. 0782/13-92-15 GIOASARH

AGREGAT UPRAWOWY EUROPACK, szer. robocza 6 m, hydrozap, rozkładany i opuszczany, cięgiący na kotach, możliwy transport - 9.900 zł. Bolesławiec, tel. 0502/91-40-00 GIOAT4J4

AGREGAT UPRAWOWY KRONE, czynny, szer. 3 m, stan bdb - 6.000 zł. Buszkowice Małe, powiat wrocławski, tel. 076/847-80-32, 0663/93-45-04 GIG7FPATW

AGREGAT UPRAWOWY GRUDZIADZ, z wałkiem - 1.400 zł. Bystrzyca, powiat olawski, tel. 0697/10-60-11 GIOCKXNH

AGREGAT UPRAWOWY, podwojny wałek - 3.500 zł. Głogów, tel. 0604/56-17-90 GIOFTMW3

AGREGAT UPRAWOWY RAU, szer. robocza 2,80 m, podwojny wałek, stan bdb, ciężka brona - 2.100 zł. Gryfów Śląski, powiat lwówecki, tel. 075/781-27-43, 0603/08-37-93 GIG4CWT4J

FOTO AGREGAT UPRAWOWY, szerokość robocza 3 m, kola podporowe, zawieszany, 28 redic, brona wahadłowa - 1.600 zł. Gubin, tel. 0602/67-93-45 IIOFMACE

AGREGAT UPRAWOWY, szer. robocza 3 m, bierny, 2 rzędy dziabek, pełny wal kolczasty i strunowy, możli. doposażenie siewnika - 4.000 zł. Jarcin, tel. 0504/34-39-71, 0505/66-72-16 GIG7PM3HE

AGREGAT UPRAWOWY RAU, szer. robocza 2,50 m, bierny, wal dogniatający, wieszak na siewnik (bez siewnika), stan bdb - 4.300 zł. Jawor, tel. 0669/88-76-23 GIOCYAHE

AGREGAT UPRAWOWY, kultywator z wałkami, szer. robocza 5,20 m, hydrozap rozkładany - 4.900 zł. Jawor, tel. 0500/01-30-70 GIOEMXME

AGREGAT UPRAWOWY FORTSCHRITT, szer. robocza 2,20 m, stan db - 2.800 zł. Legnica, tel. 0506/43-21-57 GIOHY3LF

AGREGAT UPRAWOWY BECKER, szer. robocza 3 m, wałek sterowany, wysoka sprężyna, stan idealny - 2.600 zł. Lwówek Śląski, tel. 0721/64-41-03 GIO9L7T

AGREGAT UPRAWOWY, szer. robocza 30 m, podwojny wałek - 2.850 zł. Łagiewniki, powiat dzierzoniowski, tel. 0781/58-94-13 GIG7LWFFH

AGREGAT UPRAWOWY GRUDZIADZ, szer. robocza 2,8 m, podwojny wałek - 2.000 zł. Łagiewniki, powiat dzierzoniowski, tel. 0781/58-94-13 GG9TRCA

AGREGAT UPRAWOWY, szer. robocza 2,5 m - 1.300 zł. Łazisko, powiat oleśnicki, tel. 0601/46-91-69 GIOH-HJE

AGREGAT UPRAWOWY GRUBER, szer. robocza 3 m, lapy, zabezp. non-stop, gęsie stopki + siewnik do poplonów Fiona i wal strunowy, stan idealny, mało używany - 9.000 zł. Nowa Ruda, powiat kłodzki, tel. 0784/63-13-24 GIOCLAYL

AGREGAT UPRAWOWY LANDSBERG, szer. robocza 3,0 m, podwojny wałek, stan bdb - 2.200 zł. Nowogrodzic, powiat bolesławiecki, tel. 0601/15-39-86 Niemy, 0049/16-21-72-43-84 IIOHCR77

AGREGAT UPRAWOWY, nowy, szer. robocza 4,2 m, walki z przodu, 4 rzędy sprzęż. podwojne walki z tyłu - 10.000 zł. Nysa, tel. 0665/99-49-12, 0782/28-24-99 GG9RAWKT

AGREGAT UPRAWOWY, szer. robocza 3,2 m, brona ciężka, podwojny wałek - 1.700 zł. Nysa, tel. 071/399-48-29 GIG7HT4X

AGREGAT UPRAWOWY, szer. robocza 3 m, pełny wal - 9.000 zł. Sulimów, powiat wrocławski, tel. 0512/48-42-35, 071/311-41-82 GIG7NPETE

AGREGAT UPRAWOWO-SIEWNY AMAZONE AD 301 SPECIAL, pełny wal, nadbudowa, aktywny, szer. robocza 3 m, duża skrzynia zasypowa, technologiczne ścięzki, hydraul. znaczniki, podest, stan bdb - 21.000 zł. Głogów, tel. 0608/22-41-97, 076/742-51-25 GIOCLNAP

AGREGAT UPRAWOWO-SIEWNY, bierny, hydrozap + siewnik Amazone D7, szer. robocza 2,5 m - 8.200 zł. Gostyn, tel. 0609/06-43-36, 065/571-98-51 GIG7AP9NW

AGREGAT UPRAWOWO-SIEWNY RAU, z 1998r., aktywny, szer. robocza 3 m, hydrozap, stan bdb - 9.200 zł. Gostyn, tel. 0609/06-43-36, 065/571-98-51 GIG7CYJN7

AGREGAT UPRAWOWO-SIEWNY AMAZONE, szer. robocza 3 m, brona wahadłowa z hydrozapem Amazone REV 30, siewnik Amazone D8 Special, 25 redic, hydrozap, znaczniki ścięzki, wysiew drobnych nasion, wałek przekątny, stan techn. bdb, jak nowy - 19.500 zł. Jarcin, tel. 0504/34-39-71, 0505/66-72-16 GIG7PM3EW

AGREGAT UPRAWOWO-SIEWNY AMAZONE, szer. robocza 3 m, brona wahadłowa Amazone REV 30, siewnik Amazone D7 Super S 30, ścięzka techn. hydrozap, znaczniki, stan techn. bdb, jak nowy - 19.500 zł. Jarcin, tel. 0504/34-39-71, 0505/66-72-16 GIG7FTHN9

AGREGAT UPRAWOWO-SIEWNY AMAZONE, szer. robocza 2,6 m, brona wahadłowa REV 25, pełny wal ugniatający, siewnik Amazone D8 Special, 25 redic, hydrozap, znaczniki i ścięzka technologiczna, zagarniacz, wałek przekątny, stan techn. bdb - 15.500 zł. Jarcin, tel. 0505/66-72-16 GIG9RRML

AGREGAT UPRAWOWO-SIEWNY LEMKEN ACCORD, szer. robocza 3 m, brona wirowa + siewnik, ścięzki technologiczne, znaczniki, stan bdb - 19.500 zł. Jarcin, tel. 0669/88-76-23 GIOAPYXA

AGREGAT UPRAWOWO-SIEWNY, szer. 3 m z hydrozapem - 7.000 zł. Jarcin, tel. 0504/34-39-71 GIOHE37X

AGREGAT UPRAWOWO-SIEWNY LELY, szer. robocza 3 m - 3.500 zł. Kluczbork, tel. 0605/69-35-01 GIG7L9NRJ

AGREGAT UPRAWOWO-SIEWNY LEMKEN SOLITAIRE, szer. robocza 6 m, z 1998r., stan db - 66.000 zł. Kłodzko, tel. 0782/19-70-22 GIOA9LHM

AGREGAT UPRAWOWO-SIEWNY POETTINGER TER-RASEM 6000, 2002r., szer. robocza 6 m, stan bdb - 74.000 zł. Kłodzko, tel. 0782/19-70-22 GIOAT4JK

AGREGATY UPRAWOWO-SIEWNE, szer. robocza 3-5 m, cena od 3.000 zł. Gostyn, tel. 065/571-98-51, 0609/06-43-36 GG9RAWK3

BEZKA ASENIZACYJNA, poj. 3000 l, ocynkowana, otwierany tył - 5.600 zł. Dobrzeńca, powiat żabkowski, tel. 0748/10-31-31, 0510/97-90-33 GG9RTLK3

BEZKA ASENIZACYJNA, poj. 8000 l - 3.000 zł. Legnica, tel. 0506/43-21-57 GIOHY3MC

BEZKA ASENIZACYJNA, ocynkowana - 4.000 zł. Nysa, tel. 0781/14-85-25 GIOEHLM9

BEZKOWOZY: ocynkowane, prod. zachodniej, hydraulicznie otwierane, poj. 4000, 5000/16000 l, cena od 8.500 zł. do 12.000 zł. Biąta, powiat prudnicki, tel. 0608/22-28-38 GG9NA437

BEZKOWOZY, poj. 4 000-6 000 l, cena 8 000 - - 11 000 zł. Biąta, powiat prudnicki, tel. 0694/12-28-79 GG9HY4YR

BEZKOWOZ, poj. 2500 l, ocynkowany, stan idealny - 7.500 zł. Bolesławiec, tel. 0782/13-92-15 GIG7KW7JN

BEZKOWOZ, 3000 l, 2-osiojny, prod. polskiej, poromocje pompy, stan db - 2.900 zł. Długoleka, powiat wrocławski, tel. 071/398-78-87, 0691/08-73-71 GIOE4KH

BEZKOWOZ, ocynkowany, prod. niemieckiej, z pompą - 5.900 zł. Dobrzeńca, powiat żabkowski, tel. 0748/10-31-31, 0510/97-90-33 GIG73M7NP

BEZKOWOZ KOTTE, 5000 l, 1983 r., ocynkowany, kola balonowe, olw hydrozap, wałek przekątny - 11.000 zł. Jarcin, tel. 0505/66-72-16, 062/749-38-78 GIG7FF3CR

BEZKOWOZ ECKHARD, 3000 l, ocynkowany, waży ssący, wylewka, kola balonowe, wałek przekątny, stan techn. bdb - 7.200 zł. Jarcin, tel. 0505/66-72-16, 062/749-38-78 GIOATYCY

BEZKOWOZ, poj. 4500 l, uszkodzony - 4.500 zł. Jelenia Góra, tel. 0665/14-00-07 GIO73PA3

BEZKOWOZ, poj. 5 000 l, sprow. z Niemiec - 9.500 zł. Kobyła Góra, powiat ostrzeszowski, tel. 0694/79-76-61 GIG7KMYKX

BEZKOWOZ, poj. 3500 l, prod. polskiej, 1990 r. - 7.500 zł. Kobylny, powiat krotoszyński, tel. 0603/80-19-16 GIOCCAP9

BEZKOWOZ, ocynkowany, poj. 5000 l, wlew od góry, stan bdb - 4.900 zł. Męcinka, powiat jaworski, tel. 076/870-83-82, 0607/84-74-78 GIOPXNX

BEZKOWOZ, poj. 3500 l, ocynkowany, hydrozap, otwierany, pompa, stan bdb - 7.900 zł. Męcinka, powiat jaworski, tel. 076/870-83-82, 0607/84-74-78 GIOCYL9J

CIĄGNIK BIALORUS MTZ-50, - mała kabina, techn. sprawy - 5.200 zł. Bolesławiec, tel. 0698/89-47-24 GIOHN99A

CIĄGNIK BIALORUS JUMZ, - brak pompy podnośnika - 4.000 zł. Zgorzelec, tel. 0696/43-92-59 GIO9NRKE

CIĄGNIK BIALORUS MTZ-50, 1976 r., - duża kabina, stan opn db - 12.900 zł. Paszowice, powiat jaworski, tel. 0691/74-39-32 GIOEKXXC

CIĄGNIK BIALORUS MTZ-50, 1989 r., - techn. sprawy - 11.000 zł. Rakowice, powiat bolesławiecki, tel. 0787/22-49-41 GIO7NHWC

CIĄGNIK JOHN DEERE 2130, 1987 r., 4x4, ładowacz - 20.000 zł. tel. 0692/59-79-92 GIOHR34E

CIĄGNIK JOHN DEERE 3385, 1988 r., - przeb. 8900 mtg, 101 KM, Tur - 39.000 zł. Luban, tel. 0757/21-06-64 GIG7CFARX

CIĄGNIK JOHN DEERE 3640, 1988 r., - sprawy, moc 115 KM - 33.000 zł. Lubin, tel. 076/847-80-32, 0663/93-45-04 GIO7LXJF

CIĄGNIK JOHN DEERE 3040, 1988 r., 4x4, stan bdb, sprow, do rejestr. - 2.000 zł. Wołborz, powiat kłodzki, tel. 0889/14-29-08 GIOHY7LV

FOTO CIĄGNIK JOHN DEERE 4455, 1992 r., moc 160 KM, wspomaganie, napęd 4x4, komfortowa kabina, klimatyzacja, Powershift, opony przednie 95%, tylnie 50% - 48.500 zł. Gubin, powiat krośniński, tel. 0602/57-93-45 IIOFMJ44

CIĄGNIK JOHN DEERE 2850, 1992 r., - przeb. 8160 mtg, 88 KM, opony zużyte w 30-40%, ewentualnie z ładowaczem - 12.000 EUR. Zgorzelec, tel. 075/73-09-27 GIOMMRR

CIĄGNIK JOHN DEERE 3650, 1994 r., - przeb. 9100 mtg, 120 KM - 16.000 EUR. Niemy, tel. 0049/16-36-01-21-57 GIOCLM3JL

FOTO CIĄGNIK JOHN DEERE 2400, 1994 r., - opony 50% obrót, rewers, dwa silniki, przed Carraro - 44.500 zł. Wodniki, powiat górowski, tel. 0695/22-84-11, 0509/91-79-90 IIOFMFXC

CIĄGNIK JOHN DEERE 8100, 1996 r., - 200 KM, stan techn. bdb, zarejestr., świeżo sprowadzony - 78.000 zł. Sobótka, powiat wrocławski, tel. 0603/48-13-09 GIOCE4EE

CIĄGNIK KIROW K-700A, 1988 r., - stan bdb, nowe opony - 20.500 zł. Kłodzko, tel. 0782/19-70-22 GIO49KK3

CIĄGNIK LIAZ ST 180, z tyłką załadowniczą 3,5 m3, pracował przy załadunku zboża, może być do orki, do prac leśnych i tartaku, stan b. dobry - 18.000 zł. cena do negocjacji., powiat średzki, tel. 0607/89-83-83 WIOCNMX

FOTO CIĄGNIK MASSEY-FERGUSON MF-590, z ładowaczem Tur, 4-cylindrowy silnik Perkins, po wymianie pompy hydroz. i regeneracji pompy paliwowej, techn. sprawy - 17.900 zł. Głogów, tel. 0608/22-41-97, 076/742-51-25 GIOCLM3VJ

CIĄGNIK MASSEY-FERGUSON MF-255, 1985 r., - I rejestracja w 1986 r., I właśc., stan db - 20.000 zł. cena do negocjacji. tel. 0606/35-95-95 GIG7LHFRN

CIĄGNIK MASSEY-FERGUSON 2

CIAGNIK URUS C-330, 1992 r., stan bdb - 16 000 zł
Głuszyna, powiat namysłowski, tel. 0774/19-12-82
GIOEN37L

CIAGNIK URUS C-340, - , zarejestr., kpl. dokumentacja, stan db - 8 000 zł. Strupina, powiat trzebnicki, tel. 0713/12-59-34 G19TEX7MK

CIAGNIK URUS C-355, - , po remoncie kapitalnym, nowa blacharka i kabina, zarejestr., stan bdb - 12 500 zł. Dzierżonów, tel. 074/837-17-95 GIOVANT

CIAGNIK URUS C-355, - , kpl. dokumentacja, techn. sprawny, nowa kabina, nowa maska, stan idealny (jak nowy) - 10 000 zł. Osiek, powiat średzki, tel. 0713/17-19-91, 0691/52-88-58 G19ANRLFK

CIAGNIK URUS C-355, 1970 r., bez prawa rejestr. - 7 700 zł. Lagiewniki, powiat dzierzoniowski, tel. 0604/72-56-06 G194HNLFP

CIAGNIK URUS C-355, 1973 r., kpl. dokumentacja, stan db - 7 000 zł. Wrocław, tel. 0785/99-80-98 G1-07FTA

CIAGNIK URUS C-355, 1975 r., - , stan techn. bdb - 12 500 zł. Kłodzko, tel. 074/868-27-14 G10C9HT3

CIAGNIK URUS C-355, 1976 r., kpl. dokumentacja, stan db - 7 400 zł. Jawor, tel. 072/232-86-02 GIOHY7YH

CIAGNIK URUS C-355, 1976 r., - , zarejestr., stan opon bdb - 11 000 zł. Wieruszów, tel. 0601/61-38-73 GIO4K7AK

CIAGNIK URUS C-355, 1978 r., - 9 000 zł. Lagiewniki, powiat dzierzoniowski, tel. 0600/97-62-10 GGR4W3JR

CIAGNIK URUS C-360, - , kpl. dokumentacja - 12 000 zł. Kłodzko, tel. 0663/25-71-40, 0695/26-46-27 G19W-KXCY

CIAGNIK URUS C-360 3P, - , 14 000 zł. Kobylin, powiat kroszński, tel. 0603/80-19-16 G197PLMJ

CIAGNIK URUS C-360, - , nie pracował w polu, stan bdb - 13 500 zł. Legnica, tel. 0509/37-62-42 GIOK4E

CIAGNIK URUS C-360, - , bez prawa rejestr., stan db - 8 500 zł. Szprotawa, powiat żagański, tel. 0691/53-21-57 GIOFPHE4

CIAGNIK URUS C-360, - , 12 500 zł. Świdnica, tel. 0663/68-46-13 G10C79X7

FOTO CIAGNIK URUS C-360, 1972 r., d. po generalnej odbudowie w 2008 roku z nowych oryginalnych części, nowa kabina, nowa maska, stan idealny (jak nowy) - 31 500 zł. Wrocław, tel. 0791/15-15-15 www.univer-autogielda.pl K10354259

CIAGNIK URUS C-360, 1979 r., zarejestr., stan bdb - 13 800 zł. Syców, powiat oleśnicki, tel. 0698/85-96-48, 0664/89-50-74 GGR4W3H

CIAGNIK URUS C-360, 1980 r., - , diesel, poręmk kapitalnym silnika w 2009 r., zarejestr., duża kabina - 12 500 zł. Nowa Wies Kącka, powiat wrocławski, tel. 0795/10-03-27, 0604/50-52-62 G10499TY

CIAGNIK URUS C-360, 1980 r., z turem, nowy typ kabiny, nowe opony białe i przednie, nowa inst. elektr. i hamulcowa, stan db, aktualne badania techniczne, praca w gospodarstwie na 5 ha - 20 000 zł. Opalówek, powiat kaliski, tel. 0669/01-47-87, 0669/01-47-86 GIOHYJCT

CIAGNIK URUS C-360, 1982 r., - , po rem. kapitalnym - 16 000 zł. Kamienica, powiat nyski, tel. 0697/73-92-74 GIO9F7RA

CIAGNIK URUS C-360, 1983 r., - , bez prawa rejestr. - 8 000 zł. Bolesławiec, tel. 0603/07-88-72 GIOPLNL

CIAGNIK URUS C-360, 1983 r., - , 9 400 zł. Borów, powiat strzeziński, tel. 071/392-62-64, 0602/81-14-23 G197PXCZY

CIAGNIK URUS C-360, 1983 r., - , kpl. dokumentacja, wąskie koła - 10 800 zł. Borów, powiat strzeziński, tel. 071/392-62-64, 0602/81-14-23 GIOWCWAV

CIAGNIK URUS C-360, 1983 r., - , plaska os, opony 50%, ważne OC i przegląd, zarejestr. - 13 000 zł. Kozmin Wielkopolski, powiat kroszński, tel. 062/771-66-84, 0721/35-01-11 GIOHYHK3

CIAGNIK URUS C-360, 1983 r., - , zarejestr., stan bdb - 13 500 zł. Ładek-Zdrój, powiat Kłodzki, tel. 0785/94-28-37 GIO9F4PX

CIAGNIK URUS C-360, 1983 r., - , stan db - 12 000 zł. Moszcisca, powiat dzierzoniowski, tel. 0500/45-34-15 GIOCRYPW

CIAGNIK URUS C-360, 1984 r., - , kwadratowa kabina - 12 500 zł. Dzierżonów, tel. 0781/58-94-13 G194CXCK9

CIAGNIK URUS C-360, 1984 r., - , 12 500 zł. Julosin, powiat rawicki, tel. 0603/80-19-16 GIOFY7KE

CIAGNIK URUS C-360, 1984 r., kwadratowa kabina, kpl. dokumentacja, opony 50% - 10 800 zł. Sobótka, powiat wrocławski, tel. 0600/97-62-10 GGR4RTYW

CIAGNIK URUS C-360, 1984 r., kpl. dokumentacja, zarejestr. - 15 400 zł. Syców, powiat oleśnicki, tel. 0698/85-96-48, 0664/89-50-74 GGR4RTY

CIAGNIK URUS C-360, 1984 r., - , duża kabina, kwadratowa os, silnik po remoncie, opony 50%, kpl. dokumentacja - 8 000 zł. Środa Śląska, tel. 071/317-19-91, 0691/52-88-58 G197RMW3

CIAGNIK URUS C-360, 1984 r., - , kolor pomarańczowy, garazowany, nowe akumulatory, nowa inst. elektr., alternator, po wymianie hamulców, stan bdb - 13 300 zł. Walbrzych, tel. 0606/24-614 GIOEKRH7

CIAGNIK URUS C-360, 1985 r., - 12 000 zł. Prusinowice, powiat nyski, tel. 0691/59-76-13 GIOHXYME

CIAGNIK URUS C-360, 1985 r., - , kwadratowa kabina, 1 właśc., zarejestr., stan bdb - 14 800 zł. Syców, powiat oleśnicki, tel. 0698/85-96-48, 0664/89-50-74 GIOAMXCZ

CIAGNIK URUS C-360, 1986 r., techn. sprawny, zarejestr. - 11 000 zł. Biata, powiat swidnicki, tel. 0608/25-84-52, 0660/12-27-12 GIOHY7Y9

CIAGNIK URUS C-360 3P, 1989 r., - , oryginalny - 11 000 zł. Środa Śląska, tel. 071/317-19-91, 0691/52-88-58 G197JKLTR

CIAGNIK URUS C-360, 1997 r., - , po rem. kapitalnym - 15 500 zł. Płaterowka, powiat lubanski, tel. 0507/21-15-75 G197A9XKA

CIAGNIK URUS C-360 3P, 1998 r., - , stan db, zarejestr., ważne OC i przegląd, stan opon bdb - 16 000 zł. Jaskowa Górna, powiat kłodzki, tel. 0508/69-95-25 G107JPAR

CIAGNIK URUS C-385 + plug - 8 000 zł lub zam. na ciagnik Ursus U-912, Zetor 8011, Środa Śląska, tel. 071/317-17-30 GIOHYCNL

CIAGNIK URUS C-385, 1973 r., - , kolor czerwony, bieżnik 80%, zarejestr., ubezpieczony, stan db - 16 800 zł. Grodów, powiat brzeski, tel. 0501/96-85-38 G10C9WYX

CIAGNIK URUS C-385, 1980 r., - , 16 000 zł lub zam. na Ursus C-360 - 360 3P Mikolajowa, powiat brzeski, tel. 0888/03-76-68 GIOJIMAT

CIAGNIK URUS C-4011, - , przerobiony na C-360 - 9 000 zł. Kobylin, powiat kroszński, tel. 0603/80-19-16 G194XRFEE

CIAGNIK URUS C-4011, kpl. dokumentacja - 6 700 zł. Lagiewniki, powiat dzierzoniowski, tel. 0604/72-56-06 GGR9TFPLW

CIAGNIK URUS C-4011, - , po remoncie kapitalnym, nowe akumulatory (gwarant) - 7 800 zł. Nysa, tel. 0510/14-53-59 G197HNMFN

CIAGNIK URUS C-4011, - , stan db, w pełni sprawny, stan opon 70% - 5 500 zł. Prochocice, powiat legnicki, tel. 0667/47-22-52, 0691/06-92-48 G10HR4WX

CIAGNIK URUS C-4011, - , zarejestr., kpl. dokumentacja, opony 80%, przekładnia kier. od Ursusa C-360, pała na rozrusznik - 7 200 zł. Ścinawa, powiat lubiński, tel. 061/54-19-84 G10HR3FX

CIAGNIK URUS C-4011, - , 8 300 zł. Wiązów, powiat strzeziński, tel. 0603/07-86-07 GIOAKRNM

CIAGNIK URUS C-4011, - , po wymianie inst. elektr., nowy akumulator i pompa wtryskowa, kpl. dokumentacja, stan db, garazowany - 8 000 zł. Zmigród, powiat trzebnicki, tel. 0609/17-74-92 GIOEN4YK

CIAGNIK URUS C-4011, 1967 r., - , przerobiony na C-360, brak dokumentacji, silnik do remontu, po rem. kapitalnym skrzyni, mostu i całego tyłu, miękki przed, opony 20% - 4 500 zł lub zam. na mniejszy Nysa, tel. 0667/22-04-88, 0774/33-67-38 GIOEWJ4P

CIAGNIKURUS C-4011, 1970 r., - , silnik Ursusa C-360, w 100% sprawny, stan db - 5 500 zł lub zamier. Kłodzko, tel. 0662/92-04-00 GIOHALE

CIAGNIK URUS C-4011, 1970 r., - 5 200 zł. Lagiewniki, powiat dzierzoniowski, tel. 0781/58-94-13 GGR9TFPM9

CIAGNIK URUS C-4011, 1970 r., - , bez prawa rejestr., ukł. kierownicy od Ursusa C-360 - 6 200 zł. Sobótka, powiat wrocławski, tel. 0600/97-62-10 G194KJEKK

CIAGNIK URUS U-1014, 1983 r., - , zarejestr., stan db - 22 000 zł. Lagiewniki, powiat dzierzoniowski, tel. 0604/72-56-06 G19XRRXL

CIAGNIK URUS U-1014, 1983 r., - , przedni napęd - 22 000 zł. Lagiewniki, powiat dzierzoniowski, tel. 0600/97-62-10 G194XKTNP

CIAGNIK URUS U-1204, 1982 r., - , nowe opony przednie, 4x4, po rem. silnika, zaczepy, obciążniki - 21 500 zł. Bolesławiec, tel. 0504/12-51-12 GIOFJWNX

CIAGNIK URUS U-1212, 1983 r., - , nowe opony, zarejestr., stan bdb - 20 500 zł. Piawa Górna, powiat dzierzoniowski, tel. 074/837-17-95 G197NH9L

CIAGNIK URUS U-1222, 1988 r., - , kpl. obciążników, ważne OC i przegląd, atrakcyjny wygląd, zużycie opion tylnych 80%, przednich 90% - 19 500 zł. Kłodzko, tel. 0697/72-12-75 GIOFM7FR

CIAGNIK URUS U-1224, 1986 r., - , przebieg 1200 mlg, stan bdb, 1 właśc., garazowany, napęd 4x4, nowe opony przednie i tylne, nowe akumulatory, zarejestr., ważne OC i przegląd, kpl., bez wycieków oraz nowy duży plug i kosiarzka rolacyjna (ew. bez), nie pracował w polu, stan bdb - 34 800 zł. Wrocław, tel. 0663/59-80-00 G1049KJ9

FOTO CIAGNIK URUS U-1224, 1995 r., szybka skrzynia, opony Firestone radialne 80% bieżnika, wzmocniona hydraulika, 6 wyjść hydraulicznych, stan bdb - 52 000 zł. Wodniki, powiat gorowski, tel. 0695/22-84-11, 0509/91-79-90 IIOHCY3

FOTO CIAGNIK URUS U-1614, 1992 r., bez prawa rejestracji - 38 000 zł. Wodniki, powiat gorowski, tel. 0695/22-84-11, 0509/91-79-90 IIOHE4YA

CIAGNIK URUS U-1634, 1997 r., - , po rem. kapitalnym, stan bdb - 53 000 zł. Jordanów Śląski, powiat wrocławski, tel. 0512/24-39-30 GIOF7XJP

CIAGNIK URUS U-902, - , kpl. dokumentacja, oryg. lakier, garazowany, stan bdb - 16 000 zł. Środa Śląska, tel. 071/317-19-91 G197NTNLY

CIAGNIK URUS U-902, 1983 r., oryg. lakier, zarejestr. - 15 000 zł. Sobótka, powiat wrocławski, tel. 0600/97-62-10 GGR4J3AH

CIAGNIK URUS U-902, 1983 r., - , zielony, stan bdb, od 7 lat prace dorywcze lub na podwórku, ze względu na dzierżawę ziemi, ekonomiczny - 18 000 zł. Świerzna, powiat oleśnicki, tel. 0502/25-16-43 GIO97FT4

CIAGNIK URUS U-912, 1985 r., 1 właśc. - 26 000 zł. Chojnow, powiat legnicki, tel. 0601/40-99-71 GIOHYFY9

CIAGNIK URUS U-912, 1986 r., zarejestrowany, techn. sprawny, do małego remontu, opony 50%, lakier do poprawek - 17 500 zł. Środa Śląska, tel. 0601/53-72-10 GIOHYEXC

CIAGNIK URUS U-912, 1987 r., - , po remoncie silnika i skrzyni biegów w 2008 r., zarejestr. - 20 000 zł. do negocjacji. Wino, powiat wołowski, tel. 0691/70-16-84 GIOC7WH7

CIAGNIK URUS U-914, - , przedni napęd, kpl. zaczepów i obciążników, kpl. dokumentacja, ważne OC - 24 000 zł. Lagiewniki, powiat dzierzoniowski, tel. 0604/72-56-06 G194NWVFL

CIAGNIK URUS U-914, 1983 r., - , przedni napęd, kpl. zaczepów i obciążników, zarejestr., ubezpieczony, 'ścieta' maska - 24 000 zł. Sobótka, powiat wrocławski, tel. 0600/97-62-10 G194KJEKN

CIAGNIK URUS U-914, 1987 r., ważne OC i przegląd, zarejestr., stan techn i wizualny bdb - 32 000 zł. Kepno, tel. 0603/11-40-23 GIOHYAMC

CIAGNIK WLADIMIREC T-25, 1979 r., - , 8 000 zł lub zamienić na ciagnik Zetor, Wieruszów, tel. 0601/61-38-73 G197ENW4H

CIAGNIK WLADIMIREC, 1981 r., - , oryg. lakier - 6 500 zł. Borów, powiat strzeziński, tel. 071/392-62-64, 0602/81-14-23 GIOHPYAK

CIAGNIK WLADIMIREC, 1981 r., - , z kabina, stan bdb, zarejestr. - 12 000 zł. Chocianowec, powiat polkowicki, tel. 0791/08-61-77 GIOAMJAH

CIAGNIK ZETOR - 5611, przebudowany na 7211 w 2009 r., stan idealny, 5511, 5611, 5718, 8011, 8011, komfortowa kabina, silnik od 1111, 8111, Ianio, 8145, 1987 r., 7011, 1983 r., stan bdb, 7711, 1983 r., 7745, 1989 r., 12011, stan bdb - 12111, 12045, 2 szt., cena 11 500 - 70 000 zł. Tel. 0504/23-00-90, 071/387-09-72 GIOHMPYC

CIAGNIK ZETOR 9540, 1996 r., 4x4, pracował w transporcie i załadunku, zastalowany przedni ladowacz - 43 000 zł. Tel. 0692/59-79-92 GIOHR34F

FOTO CIAGNIK ZETOR 10045, przeb. 700 mlg, 100 KM, nowe przednie opony, silnik po remoncie kapitalnym (nowy wal, toki), ladowacz czolowy (ryczka + wida), stan techn dobry - 30 000 zł. Jawor, tel. 0604/07-29-33 IIOHPHY

CIAGNIK ZETOR 10145, 1988 r., - , stan bdb - 35 000 zł. Ząbkowice Śląskie, tel. 0601/65-72-17 G197FK79F

CIAGNIK ZETOR 10245, 1993 r., - , 45 000 zł. Dzierżonów, tel. 0691/84-16-28 GIO4XJVC

CIAGNIK ZETOR 10540, 1997 r., - , techn. sprawny - 51 000 zł. Bielawa, powiat dzierzoniowski, tel. 074/833-00-64 GIOF7K9R

CIAGNIK ZETOR 12011, 1977 r., - , sprov., stan dobry, sprawny - 17 500 zł. Paczów, tel. 0608/71-22-90 G1977TATC

FOTO CIAGNIK ZETOR 12011, 1983 r., z ladowaczem czolowym - 23 500 zł. Wodniki, powiat gorowski, tel. 0695/22-84-11, 0509/91-79-90 IIOFXPME

CIAGNIK ZETOR 12045, 1979/98 r., po przebudowie w 1998 r. w Czechach na 12145, orbital, rozdzielnacz hydrauliki, 2 silniki, 4 nowe opony, rozrusznik 12 V, turbo, komplet obciążników, stan db - 43 000 zł. Paczów, powiat nyski, tel. 0608/71-22-90 G197LJ9H

CIAGNIK ZETOR 12111, 1984 r., komfortowa kabina, silnik turbo, stan db - 20 500 zł. Kłodzko, tel. 0501/13-48-29 GIOHW3LT

CIAGNIK ZETOR 12111, 1984 r., - , 19 000 zł. Strzelin, tel. 0600/57-09-58 G197HNKWW

CIAGNIK ZETOR 12145, 1986 r., - , stan db - 26 000 zł. Wambierzyce, powiat kłodzki, tel. 0603/63-12-95 GIOAH79L

CIAGNIK ZETOR 12145, 1988 r., - , stan bdb - 32 000 zł. Ząbkowice Śląskie, tel. 0601/65-72-17 GIO97CFCM

CIAGNIK ZETOR 12145, 1992 r., - , stan idealny - 33 700 zł. Jordanów Śląski, powiat wrocławski, tel. 0512/24-39-30 G197LW3HY

CIAGNIK ZETOR 16145, 1986 r., - 22 000 zł. Paczków, powiat nyski, tel. 0600/85-16-94 GIOCNPPP

CIAGNIK ZETOR 16145, 1987 r., - , czerwony, od 7 lat prace dorywcze lub na podwórku, ze względu na dzierżawę całej ziemi - 35 000 zł. Świerzna, powiat trzebnicki, tel. 0502/25-16-43 G197NF749

CIAGNIK ZETOR 16145, 1990 r., - , klimat, wspom. kierownicy, orbital, wzmocniona hydraulika, nowa opony tylnic, zarejestr., opłacony, gotowy do pracy - 41 000 zł. Kobierzyce, powiat wrocławski, tel. 0694/86-20-51 G197LHAR7

CIAGNIK ZETOR 16145, 1990 r., - , z Turem lub bez - 42 000 zł. Strzelin, tel. 0600/57-09-58 G197HNKWH

CIAGNIK ZETOR 16245, 1993 r., - , przeb. 5000 mlg, stan opon 68%, obciążniki - 52 000 zł. Tel. 0502/61-24-42 G197KFAYR

CIAGNIK ZETOR 16245, 1993 r., - , przeb. 4900 mlg, obciążniki - 14 000 EUR., powiat zgorzelecki, tel. 0602/85-91-99 G194CAA9

CIAGNIK ZETOR 16245, 1995 r., - , 43 500 zł. Jordanów Śląski, powiat wrocławski, tel. 0512/24-39-30 GIOF7XJK

CIAGNIK ZETOR 3011, - , stan bdb, nowe opony - 5 500 zł. Nysa, tel. 0510/14-53-59 G197LWHLR

CIAGNIK ZETOR 3320, - , stan bdb - 34 000 zł. Brzeg, tel. 0692/55-16-22 GIOEWJLA

CIAGNIK ZETOR 3320, 1996 r., - , wspom. kierownicy, orbital, wałek 540/1000 obr./min, do poprawek lakierem - 32 500 zł. Tel. 0604/96-05-43 GIOCXEXK

CIAGNIK ZETOR 3320, 1997 r., - , przeb. 3800 mlg, Tur, stan opon 80% - 42 000 zł. Luban, tel. 075/721-06-84 G194CAAJ

CIAGNIK ZETOR 4340, 1995 r., - , przeb. 3600 mlg, Tur, dwie lżyki - 60 000 zł. Luban, tel. 0502/61-24-42 G197CFAX4

CIAGNIK ZETOR 5011, 1983 r., - , sprov. z Niemiec - 13 500 zł. Goszczów, powiat bolesławiecki, tel. 0660/31-10-47 GIO9ZTW4

CIAGNIK ZETOR 5211, 1985 r., 6000 cm, sprov. z Niemiec, stan db, kpl., wspom. kierownicy, 80% bieżnika - 23 000 zł. Iwny, powiat bolesławiecki, tel. 0695/94-42-65, 0781/86-04-20 GIOHR47R

CIAGNIK ZETOR 5211, 1988 r., - , przeb. 2900 mlg, Tur - 7 000 EUR. Luban, tel. 075/721-06-64 GIO4M3MK

CIAGNIK ZETOR 5211, 1988 r., - , przeb. 2000 zł. Luban, tel. 0502/61-24-42 G197CFAXH

CIAGNIK ZETOR 5211, 1988 r., zarejestr., ubezpieczony, do małych poprawek - 15 500 zł. Żary, tel. 0697/75-76-77 GIOHYHRW

CIAGNIK ZETOR 5211, 1991 r., - , 28 000 zł. Bielawa, powiat dzierzoniowski, tel. 074/833-00-64 GIO7PACE

CIAGNIK ZETOR 5245, 1987 r., - , napęd 4x4, opony 90%, 3200 mlg - 31 500 zł. Bolesławiec, tel. 0698/89-47-24 GIOHN999

CIAGNIK ZETOR 5245, 1987 r., - , stan bdb, techn. sprawny, nowe opony - 32 000 zł. Ząbkowice Śląskie, tel. 0502/15-75-46, 0605/57-94-02 GIO9TKR49X

CIAGNIK ZETOR 5618, 1980 r., - , nowe opony, duża kabina - 10 500 zł. Rakowice, powiat bolesławiecki, tel. 0787/22-49-41 G197NHWC

CIAGNIK ZETOR 5718, - , mało używany, oryg. lakier, sprov., komfortowa kabina, kpl. dokumentacja, stan bdb - 10 500 zł. Złotoryja, tel. 0785/18-91-33 GIO9EYXL

CIAGNIK ZETOR 6211, 1987 r., stan db - 22 500 zł. Kłodzko, tel. 0501/13-48-29 GIOHW3M4

CIAGNIK ZETOR 6245, 1990 r., - , stan bdb - 34 000 zł. Ząbkowice Śląskie, tel. 0601/65-72-17 G197CFATX

CIAGNIK ZETOR 6711, 1972 r., po rem. kapitalnym - 8 000 zł. Zebrydowa, powiat bolesławiecki, tel. 0504/40-57-00 GIOHXVYJ

CIAGNIK ZETOR 6718, taki sam jak model 7011, nie wymaga napraw, sprowadzony 1.5 roku temu, duża kabina, wspomaganie kierownicy, nowa maska, pełna dokumentacja, sprawdzony w polu, zaskakująco, 'pały z baterii' - 14 500 zł. Miszczkowice, powiat kamiennogórski, tel. 0794/10-40-08 IOHR4LH

CIAGNIK ZETOR 6718, 1980 r., - , bez prawa rejestr., stan db - 11 500 zł. Bolesławiec, tel. 0603/07-88-72 G197CYCBL

CIAGNIK ZETOR 7011, 1981 r., - , stan db - 18 500 zł. Kłodzko, tel. 0782/19-70-22 G197MTJX

CIAGNIK ZETOR 7011, 1984 r., - , techn. sprawny - 19 500 zł. Ząbkowice Śląskie, tel. 0601/65-72-17 G197CF7FE

CIAGNIK ZETOR 7011, 1985 r., - , wspom. kierownicy, wałek 540/1000 obr./min., synchronizowana skrzynia bieg., wersja eksportowa, na dużych kołach - 18 500 zł. Tel. 0503/41-00-93 GIOCX9HX

CIAGNIK ZETOR 7211, 1984 r., - , stan bdb - 24 500 zł. Kłodzko, tel. 0782/19-70-22 G197PTJTE

CIAGNIK ZETOR 7211, 1985 r., - , z ladowaczem czolowym, stan db, techn. sprawny - 30 000 zł. Ząbkowice Śląskie, tel. 0502/15-75-46, 0605/57-94-02 G197RLKE

CIAGNIK ZETOR 7211, 1986 r., - 23 500 zł. Kamienica, powiat nyski, tel. 0600/85-16-94 GIO9FKW

CIAGNIK ZETOR 7211, 1986 r., stan db - 25 000 zł. Radków, powiat kłodzki, tel. 0603/63-12-95 GIOAH79M

CIAGNIK ZETOR 7211, 1989 r., - , wspom. kierownicy, duża kabina, oryg. lakier, stan db - 9 000 zł. Tel. 0609/74-99-60 GIOCXEX7

CIAGNIK ZETOR 7245, 1985 r., - , techn. sprawny, opony 90% - 34 000 zł. Ząbkowice Śląskie, tel. 0601/65-72-17 GIO17Y7K

CIAGNIK ZETOR 7245, 1987 r., - , napęd 4x4, stan db - 31 000 zł. Kłodzko, tel. 0782/19-70-22 GIOFPJVL

CIAGNIK ZETOR 7340, 1999 r., - , przeb. 1800 mlg, Tur - 15 000 EUR. Zgorzelec, tel. 0602/85-91-99 G197KFC3L

CIAGNIK ZETOR 7711, 1988 r., - 26 000 zł. Kamienica, powiat nyski, tel. 0600/85-16-94 GIOFPKY9

CIAGNIK ZETOR 7745, 1989 r., - , techn. sprawny, kpl. dokumentacja, do sprzw. z Czech. - 220 000 CZK. Nowa Ruda, powiat kłodzki, tel. 0784/63-13-24 GIOF7W9F

CIAGNIK ZETOR 7745, 1989 r., - , przeb. 1140 mlg, obciążniki przednie - 14 000 EUR. Bogatynia, powiat zgorzelecki, tel. 075/773-09-27 G197CFATN

CIAGNIK ZETOR 7745, 1994 r., - , przeb. 1550 mlg, stan opon 70-80% - 12 000 EUR. Bogatynia, powiat zgorzelecki, tel. 0602/85-91-99 GIO9MMW3

CIAGNIK ZETOR 8011, - , sprov. z Czech, stan bdb - 12 000 zł. Jordanów Śląski, powiat wrocławski, tel. 0512/24-39-30 GIOCLKTP

CIAGNIK ZETOR 8011, - , nowe opony, kom 100 KM - 15 000 zł. Kłodzko, tel. 0782/19-70-22 GIO9MWHY

CIAGNIK ZETOR 8011, nowy typ silnika, nowy typ zaczepu, ścieta maska, nowe opony, komplet obciążników, komplet zaczepów, nowy akumulator 12 V/140 Ah, ważny przegląd i ubezpieczenie, wspomaganie, miękki przed, stan bardzo dobry - 18 000 zł. Wierzbica, tel. 0600/83-16-14 IOHKLXPX

FOTO CIAGNIK ZETOR 8011, maska nowego typu, nowa blacharka, komplet obciążników, komplet zaczepów, wspomaganie, miękki przed, ważny przegląd i ubezpieczenie, w ofercie cztery sztuki, możliwość transportu 2 zł/km - 17 000 zł. Wierzbica, powiat kłuzborski, tel. 0600/83-16-14 IOHMKMR

FOTO CIAGNIK ZETOR 8011, komfortowa kabina, maska nowego typu, nowa blacharka, błotniki lapierowane, opona 80%, 2 akumulatory, wspom. i miękki przed, komplet obciążników i zaczepów, silnik i podzespoły w bardzo dobrym stanie, ubezpieczenie i przegląd, w ofercie trzy sztuki - 19 000 zł. Wierzbica Dolna, powiat kłuzborski, tel. 0600/83-16-14 IOHMKM3

FOTO CIAGNIK ZETOR 8011, komfortowa kabina, maska nowego typu, nowa blacharka, błotniki lapierowane, opona 80%, 2 akumulatory, wspom. i miękki przed, komplet obciążników i zaczepów, silnik i podzespoły w bardzo dobrym stanie, ubezpieczenie i przegląd, w ofercie trzy sztuki - 19 000 zł. Wierzbica Dolna, powiat kłuzborski, tel. 0600/83-16-14 IOHMKM3

CIAGNIK ZETOR 8011, - , ścieta maska, z ladowaczem czolowym TUR - 28 500 zł. Ząbkowice Śląskie, tel. 0601/65-72-17 GIOCHJNL

CIAGNIK ZETOR 8011, 1978 r., - , stan bdb - 15 000 zł. Duszniki-Zdrój, powiat kłodzki, tel. 0603/63-12-95 GIO9AW4T

CIAGNIK ZETOR 8011, 1980 r., - , stan techn. bdb, po rem. kapitalnym, nowa blacharka, 'ścieta' maska, komfortowa kabina, kpl. obciążników, garazowany, sprov., wzmocniona hydraulika, ciśnienie oleju 5 atm, opony 80%, nie wymaga wkładu finans., 2 szt. - 15 500 zł/szt. Pomianów Dolny, powiat ząbkowski, tel. 0781/10-77-32 G197PM3E9

FOTO CIAGNIK ZETOR 8011, 1980 r., silnik iskryznowo nowego typu, zaczep nowego typu, maska nowego typu, nowa blacharka, opony 80%, akumulator 12 V, 180 Ah, komplet obciążników, komplet zaczepów, żaluzja plynem, ważny przegląd i ubezpieczenie, stan bardzo dobry, w ofercie trzy sztuki - 15 500 zł. Wierzbica Dolna, powiat kłuzborski, tel. 0600/83-16-14 IOHFK3XC

CIAGNIK ZETOR 8011, 1980 r., - , 9 500 zł. Ząbkowice Śląskie, tel. 0502/15-75-46 G197RL7KA

CIAGNIK ZETOR 8011, 1980 r., - , komfortowa kabina, ścieta maska, stan bdb - 17 500 zł. Ząbkowice Śląskie, tel. 0601/65-72-17 G197MNTAN

CIAGNIK ZETOR 8011, 1981 r., - , komfortowa kabina, 'ścieta' maska, ladowacz czolowy - 28 000 zł. Ząbkowice Śląskie, tel. 0601/65-72-17 GIOCRTPY

CIAGNIK ZETOR 8011, 1983 r., komfortowa kabina, opony 70%, półbłegi, zarejestr., stan bdb - 18 300 zł. Złotoryja, tel. 0785/91-65-42 G197HCH3P

CIAGNIK ZETOR 8111, 1982 r., - , 9 800 zł. Ząbkowice Śląskie, tel. 0502/15-75-46 G197RL7K9

CIAGNIK ZETOR 8111, 1985 r., - , stan bdb - 22 000 zł. Ząbkowice Śląskie, tel. 0601/65-72-17 G197PTFRF

CIAGNIK ZETOR 8111, 1985 r., - , stan bdb, 2 szt. - 23 500 zł/szt. Ząbkowice Śląskie, tel. 0601/65-72-17 GIO9MRH

CIAGNIK ZETOR 8111, 1986 r., - , stan idealny, nowe opony, nie pracował w polu - 25 000 zł. Ząbkowice Śląskie, tel. 0601/65-72-17 GIO49ETP

CIAGNIK ZETOR 8

KOMBAJN ZBOŻOWY CLAAS DOMINATOR 108 SL MAXI, 1991 r., szer. 5.1 m, szarpacz słomy - 33 000 EUR. Niemy, tel. 0049/16-36-01-21-57 G104M3LF

KOMBAJN ZBOŻOWY CLAAS DOMINATOR 98 SL, 1992 r., przeb. 3300 mtg, szer. 4.5 m, stół do rzepaku, szarpacz słomy - 158 000 zł. Luban, tel. 0502/61-24-42 G197CFAXJ

KOMBAJN ZBOŻOWY CLAAS DOMINATOR 108 SL MAXI, 1992 r., przeb. 3600 mtg, poziomowany header i sila, szarpacz słomy - 40 000 EUR. Niemy, tel. 0049/16-36-01-21-57 G10MMMT

KOMBAJN ZBOŻOWY CLAAS DOMINATOR 108 SL MAXI, 1994 r., przeb. 2090 mtg, szer. robocza 5.1 m, stół do rzepaku, szarpacz słomy, klimat., poziomowany header i sila - 48 000 EUR. Niemy, tel. 0049/16-36-01-21-57 G194CAAL

FOTO KOMBAJN ZBOŻOWY CLAAS DOMINATOR 88, 1999 r., header 4.5 m, silnik Perkins 150 KM, przebieg 1800 mologodzin, pełne wyposażenie, stan idealny, możliwość transportu - 49 700 EUR. Nowogrodziec, powiat bolesławski, tel. 0601/15-38-86, Niemy, 0049/16-21-72-43-84 I10HKWMM

KOMBAJN ZBOŻOWY CLAAS DOMINATOR 68S, 2002 r., przeb. 1400 mtg, 1 walciskia, przygotowany do sezonu, czujnik straż ziarna, klimatyzacja, komfortowa kabina, szarpacz słomy, wózek do headera, szer. robocza 4.2 m, stół do rzepaku (rok prod. 2004), dwie kosy boczne - 175 000 zł. Warkowo, powiat bolesławski, tel. 0692/61-00-91 I10HYEKC

FOTO KOMBAJN ZBOŻOWY CLAAS DOMINATOR 150 HYDRO, 2007 r., przeb. 313 mtg, 150 KM, 1 walciskia, przygotowany do sezonu, używany, czujnik straż ziarna, garażowany, header, klimatyzacja, komfortowa kabina, kosy boczne, sieczkarnia, sila, stół do rzepaku, szarpacz słomy, szer. robocza, szerokie koła - 250 000 zł + VAT, do uzgodnienia, Jawor, tel. 0604/07-29-33 I10HFHFA

KOMBAJN ZBOŻOWY CLAAS LEXION 480, 1997 r., przeb. 2790 mtg, poziomowany header i sila, stół do rzepaku, szarpacz słomy, header 7.5 m - 72 000 EUR. Niemy, tel. 0049/16-36-01-21-57 G1949FF4K

KOMBAJN ZBOŻOWY CLAAS LEXION 460, 2000 r., header 6.6 m, stół do rzepaku, przebieg 1 700 mtg - 385 000 zł. Biala, powiat prudeński, tel. 0694/12-28-79 G9G973K4

KOMBAJN ZBOŻOWY CLAAS MEGA 208, 1995 r., przeb. 2900 mtg, header 6 m, sieczkarnia - 45 000 EUR. Bogatynia, powiat zgorzelecki, tel. 075/773-09-27 G104M3LN

KOMBAJN ZBOŻOWY CLAAS MEGA 208, 1997 r., techn. sprawny, header 6 m, stół do rzepaku, klimat., wózek do headera, garażowany - 195 000 zł. Sobótka, powiat wrocławski, tel. 0603/48-13-09 G197NTTKF

KOMBAJN ZBOŻOWY CLAAS MERCATOR 75, 1972 r., silnik Perkins 6-cylindrowy, sieczkarnia - 22 000 zł. Mirsk, powiat lwówecki, tel. 0609/46-28-30 G10EKXNA

KOMBAJN ZBOŻOWY CLAAS MERCATOR 75, 1977 r., przeb. 2000 mtg, szer. 3.6 m, szarpacz słomy, kabina - 13 000 EUR. Zgorzelec, tel. 075/773-09-27 G10MMRW

KOMBAJN ZBOŻOWY CLAAS MERCATOR 75, 1978 r., przeb. 2000 mtg, szer. 3.6 m, szarpacz słomy - 30 000 zł. Luban, tel. 075/721-06-64 G197CFARH

KOMBAJN ZBOŻOWY CLAAS MERCATOR 75, 1978 r., M, przeb. 3000 mtg, szer. robocza 3.6 m, szarpacz słomy + części zamienne - 35 000 zł. Zagroda, tel. 0502/61-24-42 G194CA4A3

KOMBAJN ZBOŻOWY CLAAS MERCATOR 70, 1980 r., header 3.80 m, kabina, sieczkarnia, silnik Mercedes 6-cylindrowy - 28 000 zł. Brzeg Dolny, powiat wołowski, tel. 0721/35-38-64 G194CXCKJ

KOMBAJN ZBOŻOWY CLAAS MERYKURY, szer. robocza 2.70 m, silnik Perkins 4-cylindrowy - 6 500 zł. Nowogrodziec, powiat bolesławski, tel. 0603/87-94-11 G10A9H7J

KOMBAJN ZBOŻOWY DEUTZ-FAHR 4065 HTS TOP LINER, header 5.4 m, stół do rzepaku, sieczkarnia, klimat., stan techn. bdb, garażowany, 112 000 zł. Jordanów Śląski, powiat wrocławski, tel. 0512/24-39-30 G10ACXNE

KOMBAJN ZBOŻOWY DEUTZ-FAHR M-88, header 2.7 m - 9 000 zł. Ostreszów, tel. 062/731-02-65, 0514/41-53-47 G10PFL

KOMBAJN ZBOŻOWY DEUTZ-FAHR 750 M, 1980 r., przeb. 1616 mtg, szer. robocza 2.8 m, szarpacz słomy, kabina, stan opón 90% - 8 000 EUR. Bogatynia, powiat zgorzelecki, tel. 075/773-09-27 G194CAAAA

KOMBAJN ZBOŻOWY DEUTZ-FAHR 1002, 1981 r., przeb. 2400 mtg, szer. 3 m, stół do rzepaku, szarpacz słomy - 10 000 EUR. Bogatynia, powiat zgorzelecki, tel. 075/773-09-27 G197KFAV9

KOMBAJN ZBOŻOWY DEUTZ-FAHR 4075 HTS, 1996 r., przeb. 2800 mtg, szer. 5.2 m, stół do rzepaku, poziomowany header i sila - 36 000 EUR. Niemy, tel. 0049/16-36-01-21-57 G10MMN7

KOMBAJN ZBOŻOWY DEUTZ-FAHR 4080 HTS TOPLINER, 1998 r., przebieg 3500 mtg, stan bdb, header 6.30 m, ze stołem do rzepaku - 160 000 zł. Kłodzko, tel. 0782/19-70-22 G197LWVM

KOMBAJN ZBOŻOWY FORTSCHRITT E-524 MDW, - 3 szt., cena 49 000-60 000 zł. Tel. 0504/23-00-90, 071387-09-72 G10HMYR4

KOMBAJN ZBOŻOWY FORTSCHRITT E-512, walcosci lub na części - 10 000 zł. Niedzwiedz, powiat ząbkowski, tel. 0608/62-88-25 G10CA4M9

KOMBAJN ZBOŻOWY FORTSCHRITT E-516, po re. nomic, stan bdb - 22 000 zł. Paterówna, powiat lubuski, tel. 0507/21-15-75 G197A9Y4N

KOMBAJN ZBOŻOWY FORTSCHRITT E-512, 1984 r., rozdrabniacz słomy, kabina, wózek do headera, szerokość robocza 4.20 m, stan dobry - 18 500 zł. Tel. 0608/61-60-99 I0888800

KOMBAJN ZBOŻOWY FORTSCHRITT E-514, 1984 r., header 4.20 m, stan db - 17 500 zł. Kłodzko, tel. 0782/19-70-22 G109FCT7

KOMBAJN ZBOŻOWY FORTSCHRITT E-512, 1985 r., sieczkarnia, stan bdb - 22 000 zł. Tel. 0504/23-00-90, 071387-09-72 G197KYFLK

KOMBAJN ZBOŻOWY FORTSCHRITT E-512, 1985 r., header 4.2 m, kabina z nawiewami, wózek do headera, spradowizny, nieeksploatowany w kraju, w 100% sprawny, zapewniam transport - 19 000 zł. Tel. 0608/61-60-99 I0888490

KOMBAJN ZBOŻOWY FORTSCHRITT E-514, 1985 r., header 4.20 m, stan db - 17 500 zł. Kłodzko, tel. 0782/19-70-22 G109FCT7

KOMBAJN ZBOŻOWY FORTSCHRITT E-514, 1985 r., header 4.20 m, stan db - 17 500 zł. Kłodzko, tel. 0782/19-70-22 G109FCT7

KOMBAJN ZBOŻOWY FORTSCHRITT E-514, 1985 r., header 4.20 m, stan db - 17 500 zł. Kłodzko, tel. 0782/19-70-22 G109FCT7

KOMBAJN ZBOŻOWY FORTSCHRITT E-514, 1985 r., header 4.20 m, stan db - 17 500 zł. Kłodzko, tel. 0782/19-70-22 G109FCT7

KOMBAJN ZBOŻOWY FORTSCHRITT E-514, 1985 r., header 4.20 m, stan db - 17 500 zł. Kłodzko, tel. 0782/19-70-22 G109FCT7

KOMBAJN ZBOŻOWY FORTSCHRITT E-514, 1985 r., header 4.20 m, stan db - 17 500 zł. Kłodzko, tel. 0782/19-70-22 G109FCT7

KOMBAJN ZBOŻOWY FORTSCHRITT E-514, 1985 r., header 4.20 m, stan db - 17 500 zł. Kłodzko, tel. 0782/19-70-22 G109FCT7

KOMBAJN ZBOŻOWY FORTSCHRITT E-514, 1985 r., header 4.20 m, stan db - 17 500 zł. Kłodzko, tel. 0782/19-70-22 G109FCT7

KOMBAJN ZBOŻOWY FORTSCHRITT E-514, 1985 r., header 4.20 m, stan db - 17 500 zł. Kłodzko, tel. 0782/19-70-22 G109FCT7

KOMBAJN ZBOŻOWY FORTSCHRITT E-514, 1985 r., header 4.20 m, stan db - 17 500 zł. Kłodzko, tel. 0782/19-70-22 G109FCT7

KOMBAJN ZBOŻOWY FORTSCHRITT E-514, 1985 r., header 4.20 m, stan db - 17 500 zł. Kłodzko, tel. 0782/19-70-22 G109FCT7

KOMBAJN ZBOŻOWY FORTSCHRITT E-514, 1985 r., header 4.20 m, stan db - 17 500 zł. Kłodzko, tel. 0782/19-70-22 G109FCT7

KOMBAJN ZBOŻOWY FORTSCHRITT E-514, 1985 r., header 4.20 m, stan db - 17 500 zł. Kłodzko, tel. 0782/19-70-22 G109FCT7

KOMBAJN ZBOŻOWY FORTSCHRITT E-514, 1985 r., header 4.20 m, stan db - 17 500 zł. Kłodzko, tel. 0782/19-70-22 G109FCT7

KOMBAJN ZBOŻOWY FORTSCHRITT E-514, 1985 r., header 4.20 m, stan db - 17 500 zł. Kłodzko, tel. 0782/19-70-22 G109FCT7

KOMBAJN ZBOŻOWY FORTSCHRITT E-514, 1985 r., header 4.20 m, stan db - 17 500 zł. Kłodzko, tel. 0782/19-70-22 G109FCT7

KOMBAJN ZBOŻOWY FORTSCHRITT E-514, 1985 r., header 4.20 m, stan db - 17 500 zł. Kłodzko, tel. 0782/19-70-22 G109FCT7

KOMBAJN ZBOŻOWY FORTSCHRITT E-514, 1985 r., header 4.20 m, stan db - 17 500 zł. Kłodzko, tel. 0782/19-70-22 G109FCT7

KOMBAJN ZBOŻOWY FORTSCHRITT E-514, 1985 r., header 4.20 m, stan db - 17 500 zł. Kłodzko, tel. 0782/19-70-22 G109FCT7

KOMBAJN ZBOŻOWY FORTSCHRITT E-514, 1985 r., header 4.20 m, stan db - 17 500 zł. Kłodzko, tel. 0782/19-70-22 G109FCT7

KOMBAJN ZBOŻOWY FORTSCHRITT E-514, 1985 r., header 4.20 m, stan db - 17 500 zł. Kłodzko, tel. 0782/19-70-22 G109FCT7

KOMBAJN ZBOŻOWY FORTSCHRITT E-514, 1985 r., header 4.20 m, stan db - 17 500 zł. Kłodzko, tel. 0782/19-70-22 G109FCT7

KOMBAJN ZBOŻOWY FORTSCHRITT E-514, 1985 r., header 4.20 m, stan db - 17 500 zł. Kłodzko, tel. 0782/19-70-22 G109FCT7

KOMBAJN ZBOŻOWY FORTSCHRITT E-514, 1985 r., header 4.20 m, stan db - 17 500 zł. Kłodzko, tel. 0782/19-70-22 G109FCT7

KOMBAJN ZBOŻOWY FORTSCHRITT E-514, 1985 r., header 4.20 m, stan db - 17 500 zł. Kłodzko, tel. 0782/19-70-22 G109FCT7

KOMBAJN ZBOŻOWY FORTSCHRITT E-514, 1985 r., header 4.20 m, stan db - 17 500 zł. Kłodzko, tel. 0782/19-70-22 G109FCT7

KOMBAJN ZBOŻOWY FORTSCHRITT E-514, 1985 r., header 4.20 m, stan db - 17 500 zł. Kłodzko, tel. 0782/19-70-22 G109FCT7

KOMBAJN ZBOŻOWY FORTSCHRITT E-514, 1985 r., header 4.20 m, stan db - 17 500 zł. Kłodzko, tel. 0782/19-70-22 G109FCT7

KOMBAJN ZBOŻOWY FORTSCHRITT E-514, 1985 r., header 4.20 m, stan db - 17 500 zł. Kłodzko, tel. 0782/19-70-22 G109FCT7

KOMBAJN ZBOŻOWY FORTSCHRITT E-514, 1985 r., header 4.20 m, stan db - 17 500 zł. Kłodzko, tel. 0782/19-70-22 G109FCT7

KOMBAJN ZBOŻOWY FORTSCHRITT E-514, 1985 r., header 4.20 m, stan db - 17 500 zł. Kłodzko, tel. 0782/19-70-22 G109FCT7

KOMBAJN ZBOŻOWY FORTSCHRITT E-517 MDW, 1988 r., header 5.80 m, stan db - 21 500 zł. Kłodzko, tel. 0782/19-70-22 G109FCT3

KOMBAJN ZBOŻOWY FORTSCHRITT E-514, 1988 r., przeb. 2980 mtg, szer. robocza 4.2 m, szarpacz słomy - 35 000 zł. Zagroda, powiat zgorzelecki, tel. 0502/61-24-42 G197Y9H

KOMBAJN ZBOŻOWY FORTSCHRITT E-514 SX, 1988 r., szer. robocza 4.2 m, szarpacz słomy, stół do rzepaku - 40 000 zł. Zagroda, tel. 0502/61-24-42 G194CA4Y9

KOMBAJN ZBOŻOWY FORTSCHRITT E-514, 1988 r., przeb. 2190 mtg, szer. 4.2 m - 6 000 EUR. Zgorzelec, tel. 0602/85-91-99 G104M3HW

KOMBAJN ZBOŻOWY FORTSCHRITT E-517 MDW, 1989 r., sieczkarnia, stół do rzepaku - 23 500 zł. Tel. 0504/23-00-90, 071387-09-72 G10HMYPN

KOMBAJN ZBOŻOWY FORTSCHRITT E-514, 1989 r., 28 500 zł. Kamienica, powiat kłodzki, tel. 0600/85-16-94 G10HW3E3

KOMBAJN ZBOŻOWY FORTSCHRITT E-514 SX EXPORT, 1989 r., szer. 3.6 m lub 4.8 m, stół do rzepaku, szarpacz słomy - 40 000 zł. Luban, tel. 075/721-06-64 G197CFARP

KOMBAJN ZBOŻOWY FORTSCHRITT E-514, 1989 r., szer. 4.8 m, szarpacz słomy - 7 000 EUR. Zgorzelec, tel. 0602/85-91-99 G197KFC3T

KOMBAJN ZBOŻOWY FORTSCHRITT E-524 MDW, 1990 r., przeb. 2000 mtg, szer. robocza 4.2 m, szarpacz słomy - 60 000 zł. Luban, tel. 075/721-06-64 G194CA4AH

KOMBAJN ZBOŻOWY FORTSCHRITT E-514 MDW, 1990 r., przeb. 1500 mtg, kolor jasnoszary, 2 hedery (do zboża i rzepaku), 2 wózki do headera - 40 000 zł. Świdnica, tel. 0502/07-82-20 domo22@wp.pl I10HW3YC

KOMBAJN ZBOŻOWY FORTSCHRITT E-524, 1991 r., po re. nomic, nowa sieczkarnia do słomy - 55 800 zł. Kłodzko, tel. 0602/68-64-35, 074867-78-91 G10HYRKH

KOMBAJN ZBOŻOWY FORTSCHRITT E-525 MDW H, 1992 r., przeb. 1890 mtg, szer. robocza 4.8 m, stół do rzepaku, szarpacz słomy - 27 000 EUR. Tel. 0602/85-91-99 G194CA4A4

KOMBAJN ZBOŻOWY FORTSCHRITT E-524 MDW, 1992 r., przeb. 2000 mtg, szer. 5.5 m, szarpacz słomy - 16 000 EUR. Zgorzelec, tel. 0602/85-91-99 G197CFAWM

KOMBAJN ZBOŻOWY FORTSCHRITT E-525, 1993 r., header 5.5 m, stół do rzepaku - 85 000 zł lub zam. na mniejszy. Bielawa, powiat dzierzoniowski, tel. 0748/33-00-64 G10TPAC4

KOMBAJN ZBOŻOWY FORTSCHRITT E-514, 1993 r., header 4.5 m, silnik Perkins, 6-cylindrowy, dziołstki, kolor czarny - 50 000 zł. Bielawa, powiat dzierzoniowski, tel. 0748/33-00-64 G10T3773

KOMBAJN ZBOŻOWY FORTSCHRITT E-525 MDW, 1993 r., przeb. 1500 mtg, szer. 5.6 m, stół do rzepaku, klimat., szarpacz słomy - 27 000 EUR. Bogatynia, powiat zgorzelecki, tel. 075/773-09-27 G10C7LKF

KOMBAJN ZBOŻOWY FORTSCHRITT E-527 MDW STS, 1995 r., przeb. 3900 mtg, szer. 6 m, stół do rzepaku, szarpacz słomy, klimat. - 30 000 EUR. Zgorzelec, tel. 0602/85-91-99 G197CFAWJ

KOMBAJN ZBOŻOWY FORTSCHRITT E-527 MDW, 1996 r., przeb. 2700 mtg, header 6.1 m - 30 000 EUR, powiat zgorzelecki, tel. 0602/85-91-99 G197FK79T

KOMBAJN ZBOŻOWY FORTSCHRITT E-527 MDW STS, 1996 r., przeb. 1870 mtg, header 6 m, szarpacz słomy - 30 000 EUR. Bogatynia, powiat zgorzelecki, tel. 075/773-09-27 G10F7WAL

KOMBAJN ZBOŻOWY FORTSCHRITT E-527 MDW, 1996 r., header 6 m + stół do rzepaku i przysłanka do kukurydzy, po re. nomic kapitalnym silnika, stan techn. bdb - 107 000 zł. Kąty Wrocławskie, tel. 0512/24-39-30 G197LWCA9

KOMBAJN ZBOŻOWY FORTSCHRITT E-525 MDW, 1996 r., przeb. 1060 mtg, szer. 2x5.4 m, szarpacz słomy - 120 000 zł. Luban, tel. 075/721-06-64 G197KFC4H

KOMBAJN ZBOŻOWY FORTSCHRITT E-527 MDW, 1996 r., kolor niebieski, header 5.5 m + stół do rzepaku, stan techn. bdb, garażowany, po re. nomic kapitalnym silnika, kpl. dokumentacja, stan bdb - 107 000 zł. Sobótka, powiat wrocławski, tel. 0603/48-13-09 G197NTT7H

KOMBAJN ZBOŻOWY FORTSCHRITT E-525 MDW, 1996 r., przeb. 2500 mtg, szer. 6 m, stół do rzepaku, sieczkarnia, klimat. - 22 000 EUR. Zgorzelec, tel. 0602/85-91-99 G104M3KK

KOMBAJN ZBOŻOWY FORTSCHRITT E-527 MDW STS, 1998 r., przeb. 1620 mtg, szer. 6 m - 130 000 zł. Luban, tel. 075/721-06-64 G197KFC4K

KOMBAJN ZBOŻOWY FORTSCHRITT E-516, 1998 r., w pełni sprawny, stan db - 20 000 zł. Sobótka, powiat wrocławski, tel. 0509/33-86-69 G197LHAL4

KOMBAJN ZBOŻOWY JOHN DEERE 950, kabina, szarpacz słomy, header 3m, 6 cylindra, szerokie ogumienie, oryg. lakier, sprawa kilka dni temu - 17 200 zł. Bolesławiec, tel. 0502/91-40-00 G10HR3AA

KOMBAJN ZBOŻOWY JOHN DEERE 730, szer. robocza 4.2 m, kabina, wspom. kierownicy, stan bdb - 21 000 zł. Jordanów Śląski, powiat wrocławski, tel. 0512/24-39-30 G10FY3TK

KOMBAJN ZBOŻOWY JOHN DEERE 2066, 1966 r., przeb. 2900 mtg, szer. 6.1 m, stół do rzepaku, szarpacz słomy, klimat. - 50 000 EUR. Niemy, tel. 0049/16-36-01-21-57 G197CFAPY

KOMBAJN ZBOŻOWY JOHN DEERE 730, 1979 r., silnik 6-cylindrowy, header 4.20 m - wózek kabina, wy. nacinać kizonek, 5 klawiszy - 23 000 zł. Sobótka, powiat wrocławski, tel. 0603/48-13-09 G10FJNXY

KOMBAJN ZBOŻOWY JOHN DEERE 330, 1980 r., waga 4.5 t, header 2.50 m, stan bdb, sprów z Niemiec - 16 000 zł. Chojnów, powiat legnicki, tel. 0795/32-29-20 G197E9JM

KOMBAJN ZBOŻOWY JOHN DEERE 1055, 1986 r., przeb. 3090 mtg, szer. 3.65 m, szarpacz słomy, kabina - 18 000 EUR. Zgorzelec, tel. 075/773-09-27 G10MMT3

KOMBAJN ZBOŻOWY JOHN DEERE 1055, 1988 r., przeb. 2500 mtg, szer. robocza 3.7 m, stół do rzepaku, stan opón 60%, szarpacz słomy - 70 000 zł. Luban, tel. 075/721-06-64 G194CA4AF

KOMBAJN ZBOŻOWY JOHN DEERE 1177, 1991 r., przeb. 3000 mtg, szer. 4.2 m, sieczkarnia - 25 000 EUR. Luban, tel. 075/721-06-64 G104M3ML

KOMBAJN ZBOŻOWY JOHN DEERE 2054 HILLMASTER, 1995 r., przeb. 2150 mtg, szer. 5.2 m, stół do rzepaku, klimat., szarpacz słomy - 42 000 EUR. Niemy, tel. 0049/16-36-01-21-57 G197KFC7Y

KOMBAJN ZBOŻOWY JOHN DEERE 2064, 1997 r., stół do rzepaku, szer. robocza 5.6 m, header 6.1 m, sieczkarnia, wózek, garażowany, stan techn. bdb - 137 000 zł. Sobótka, powiat wrocławski, tel. 0603/48-13-09 G194KW43X

KOMBAJN ZBOŻOWY JOHN DEERE 2264, 2000 r., header 6 m, stół do rzepaku, przebieg 2 700 mtg, wózek do headeru - 195 000 zł. Sobótka, powiat wrocławski, tel. 0603/48-13-09 G10CAEEY

KOMBAJN ZBOŻOWY MASSEY-FERGUSON 520, 6 cylindrowy, header 3.6 m, rura hydrauliczna otwierana, sprawa kilka dni temu, stan bdb - 14 200 zł. Bolesławiec, tel. 0502/91-40-00 G10HR39K

KOMBAJN ZBOŻOWY MASSEY-FERGUSON 206, 1400 mtg, header 2.60 m, silnik Perkins, sieczkarnia Biso, stan idealny, zabdany, sprów z Niemiec - 16 800 zł. Bolesławiec, tel. 0502/91-40-00 G10HR39W

KOMBAJN ZBOŻOWY MASSEY-FERGUSON 40-RS, stan bdb - 93 000 zł. Sobótka, powiat wrocławski, tel. 0603/48-13-09 G194KW43W

KOMBAJN ZBOŻOWY MASSEY-FERGUSON 560, 1981 r., header 4.20 m, kabina, sieczkarnia, klimat., 6-cylindrowy, silnik turbo, stan bdb, pełna hydraulika - 28 500 zł lub zamienię Chojnów, powiat legnicki, tel. 0604/59-79-28 G10CA34X

KOMBAJN ZBOŻOWY MASSEY-FERGUSON, 1993 r., stan techn. bdb - 93 000 zł. Jordanów Śląski, powiat wrocławski, tel. 0512/24-39-30 G194KJCFE

KOMBAJN ZBOŻOWY MASSEY-FERGUSON 38, 1997 r., stół do rzepaku, sieczkarnia, stan bdb - 113 000 zł. Tel. 0504/23-00-90, 071387-09-72 G10HMYPH

KOMBAJN ZBOŻOWY MASSEY-FERGUSON MF-38, 1997 r., komputer, szer. robocza 6 m, sieczkarnia, stan bdb - 127 000 zł. Sobótka, powiat wrocławski, tel. 0603/48-13-09 G109YRXR

KOMBAJN ZBOŻOWY NEW HOLLAND 1540, szer. 3.60 m, kabina, wspom. kierownicy, sieczkarnia, hydrauliczna rura, klimat., stan bdb - 27 000 zł. Krotoszyn, tel. 0500/20-30-98 G197AMY3C

KOMBAJN ZBOŻOWY NEW HOLLAND L-626 FIATAGRI INTEGRAL, 1996 r., przeb. 2700 mtg, stan bdb, techn. sprawny, wersja samopoziomująca - 600 000 CZK. Nowa Ruda, powiat kłodzki, tel. 0784/63-13-24 G10CAM9L

KOPACZKA DO ZIEMNIAKÓW, gwiazdowa, stan bdb - 400 zł. Tel. 0725/65-13-49 G10HW377

KOPACZKA DO ZIEMNIAKÓW elewatorowa - 750 zł. Bolesławiec, tel. 0782/13-92-15 G10CYJEP

KOPACZKA DO ZIEMNIAKÓW elewatorowa, 2-rzędowa, nowy typ, stan db - 2 600 zł. Brzeg, tel. 0694/12-95-47 G99RH9L

KOPACZKA DO ZIEMNIAKÓW elewatorowa - 2 500 zł. Dobra, powiat oleśnicki, tel. 0601/50-46-53 G10K9SE

KOPACZKA DO ZIEMNIAKÓW elewatorowa, 2-rzędowa, nowy typ - 1 700 zł. Głuszyna, powiat namysłowski, tel. 0607/64-94-29 G10FHRMX

KOPACZKA DO ZIEMNIAKÓW i warzyw, 2-rzędowa, prod. niemieckiej, wibracyjna, stan idealny - 3 500 zł. Gryfów Śląski, powiat lwówecki, tel. 0721/85-45-09 G10FPAT7

KOPACZKA DO ZIEMNIAKÓW elewatorowa, 2-rzędowa, stan bdb - 2 000 zł. Jawor, tel. 0601/67-48-14 G197EYTN

KOPACZKA DO ZIEMNIAKÓW elewatorowa - 1 200 zł. Kobylin, powiat krotoszyński, tel. 0603/80-19-16 G197AMMKP

KOPACZKA DO ZIEMNIAKÓW, 2-rzędowa - 2 500 zł. Kruków, powiat świdnicki, tel. 0748/58-01-92, 0513/70-94-17 G19434AML

KOPACZKA DO ZIEMNIAKÓW, 1-rzędowa - 420 zł. Łagiewniki, powiat dzierzoniowski, tel. 0604/72-56-06 G1947K9H4

KOPACZKA DO ZIEMNIAKÓW, 1-rzędowa - 400 zł. Łagiewniki, powiat dzierzoniowski, tel. 0781/58-94-13 G99TFP34

KOPACZKA DO ZIEMNIAKÓW, 1-rzędowa, wibracyjna, mało używana - 2 000 zł. Nysa, tel. 0771/439-48-29 G197LE4HR

KOPACZKA DO ZIEMNIAK

LADOWACZ TUR, czolowy, z lyzka, kompletny, do ciagnka ponizej 100 KM - 4.500 zł. Głogów, tel. 0608/22-41-97, 076/742-51-25 GI0CLNAX

LADOWACZ TUR, zaczepiany do ciagnka Zetor 10540 - 11.500 zł Niemodlin, powiat opolski, tel. 0503/10-46-40 GIOFHNY7

LADOWACZ TUR 3 - 500zl. Pakoslaw, powiat rawicki, tel. 065/547-01-13, 0604/69-98-10 GIOHYC7W

LADOWACZ TUR POLMOT, do ciagnka Ursus C-360, 3-sekcyjny, widly, lyzka, hydraulic, na gwarancji - 9.000 zł. Płaterówka, powiat lubański, tel. 0507/21-15-75 GIOCM4RL

LADOWACZ TUR, do ciagnka z przednim napędem, szer. lyzki 180 cm - 2.800 zł. Przemęt, powiat wolsztyński, tel. 0601/82-26-81, 065/549-82-70 GIOHHRACX

LADOWACZ TUR, do ciagnka Ursus C-360 - 2.000 zł. Środa Śląska, tel. 071/317-19-91 GIOPTPAF

LADOWACZ TUR, stan bdb - 3.200 zł. Wieruszów, tel. 0601/61-39-73 GIOJQTE

LADOWACZ UNHZ-500 - 2.500 zł. Tel. 071/317-19-91 GIOCRWP4

LADOWACZ UNHZ-500, techn. sprawy - 3.800 zł. Grodków, powiat brzeski, tel. 0502/56-74-69 GIOHY3LA

LADOWACZ UNHZ-500 - 4.200 zł. Lagiewniki, powiat dzierzoniowski, tel. 060/472-56-06 GG9PJUME

LADOWACZ UNHZ-500, prod. czeskiej - 6.000 zł. Opole, tel. 0660/00-95-22 GG9PJOMA

LADOWACZ UNHZ-500, 1984 r., stan bdb - 7.500 zł. Opole, tel. 0660/00-95-22 GG9N47ML

LADOWACZ UNHZ-750 - 7.500 zł. Strzelin, tel. 0600/57-09-58 GI9THNKKM

☞ **LADOWACZ UNHZ-750**, 1986 r., stan bdb - 7.000 zł. Chojnow, powiat legnicki, tel. 0604/87-84-54 GIOHYXC4

LADOWACZ CYKLOP T-214 - 6.000 zł. Środa Śląska, tel. 071/317-19-91, 0691/52-88-58 GI94RTJXR

MASZYNA DO KUKURYDZY ŻUBR 300, bezrzędowa, techn. sprawną, do sieczarki Agrostyl lub Claas Jaguar - 15.000 zł. Nowa Ruda, powiat kłodzki, tel. 0784/63-13-24 GIOJF947

NOWE MASZYNY ROLNICZE

MASZYNY - SPRZEDAŻ RATALNA: opryskiwacze od 300 l do 3000 l, siewniki nawozowe, zmiłki, sadzarki, kabiny, kosiarzki rotacyjne, agregaty uprawowe, brony talerzowe, tury, pługi, waly, kolczatki, stoły do zbioru rzepaku i inne. Rogów Sobocki, ul. Wrocławska 61, powiat wrocławski, tel. 071/316-35-79, 0604/40-70-05 H01250909

☞ **MASZYNY ROLNICZE**, ciagnik Ursus C-360, plug 3-skibowy, „pajak” 5-gwiazdowy, 2 szt., wszystko w bdb stanie. Tel. 0694/43-97-80 W01067960

MASZYNY ROLNICZE: kombajn Fortschritt E-514, 1988 r., hydrauliczna rura wysyp., komfortowa kabina,heder 5,60, przeb. 2300 mtm, stan bdb, spradowozy - 30.050 zł, ciagnik Deutz DX 160, napęd 4x4, półbogie, pneumatyka nowe opony, sprawy zageisret - 30300 zł. Bolesławiec, tel. 0502/83-69-49 GIOREPH

MASZYNY ROLNICZE: zgrabiarka do siana, szer. robocza 9 m - 4.400 zł, agregaty uprawowe, szer. robocza 3-5,6 m, podwójne wálki - od 1.600 zł, kosiarzki rotacyjne, szer. robocza 1,65-2,25 m - od 1.600 zł, rozszewcz nawozów Amazone ZAF-603, 2-talerzowy - 2.300 zł. Inne. Bolkow, powiat jaworski, tel. 0691/67-92-91, 0782/199-21-35 GIOIHR797

MASZYNY ROLNICZE: opryskiwacz Rau, lad. 1000 l, szer. robocza 15 m, hydraulic, podnoszony i rozkładany, belka stabilizacyjna, ster. z ciagnika - 5.500 zł. oraz rozszewcz nawozu Amazone ZAE-602, ZAE-803, ZAU-1000, ZAU-1500, tabele wysiewu, cena od 1.700 zł. Chmielno, powiat lwówecki, tel. 0604/77-32-07, 075/782-30-39 GI9TPMJC

MASZYNY ROLNICZE: wólka polowa, oryginalna, szer. robocza 4m - 2.000 zł, cyklotiler, szer. robocza 4m, nowe zęby i lozyska - 12.000 zł. Chojnow, powiat legnicki, tel. 0661/40-99-71 GIOHYH3N

MASZYNY ROLNICZE: dmuchawa do zboza, prod. polskiej, kpl 7,5 kW - 1200 zł, plug 3-skibowy - 600 zł, brona zawieszana 5-polowa - 600 zł, przyczepa D35, wywrotka z nadstawka - 6000 zł, ciagnik Zetor 7245 1989 r. - 36.000 zł. Głogów, tel. 0508/57-77-82, 076/831-42-83 GIOHYF4P

MASZYNY ROLNICZE: kombajn zbozowy Bizon 2-056, 1986 r., sieczkarnia, słód do rzepaku, kosa zbozowa, sila, garazowany, stan techn. bdb - 27.000 zł, plug Fzst, obrotowy, 4-skib, zabezp., przedplużki, reg. szer. orki, stan bdb - 8.200 zł, ciagnik Ursus 1634, 1988 r., 4x4, 60.000 zł. Jawor, tel. 0601/97-43-24, 0512/24-44-18 GIOEHY7R

MASZYNY ROLNICZE: rozrzućnik do kiszzonek - 5.500 zł, przyzawijacz, cena od 14.500 do 25.500 zł. Kepno, tel. 0608/80-95-62 GI9L7PFPK

MASZYNY ROLNICZE: plug Grudziądz 2-skibowy, sadzarka do ziemniaków, zgrabiarka 7-gwiazdowa, kultywator, wal strunowy, cena od 450 zł/szt. Kepno, tel. 0608/23-11-39 GI94PRNYN

MASZYNY ROLNICZE: przelazarska do siana - 650 zł, przyczepa rolnicza D-35, nie wywrotka - 2.450 zł, przyczepa rolnicza D-35, wywrotka - 5.500 zł, brona talerzowa - 2.700 zł, kopaczka do ziemniaków, konna - 400 zł, kosiarzka rotacyjna - 1.500 zł, przyczepa do rozrzućnika - 1.500 zł. Kłodzko, tel. 074/868-27-50 po godz. 20 GIOHNVXH

☞ **MASZYNY ROLNICZE:** ciagnik Ursus 4512 1990 r. - 29.500 zł, ciagnik MTZ-82 1989 r. - 25.500 zł, rozrzućnik obornika 2-osowy, dmuchawa do zboza, tasmociąg 10 m, przyczepa do słomy. Kobylin, powiat krotoszyński, tel. 0603/92-68-12 IOFHLLWH

MASZYNY ROLNICZE: opryskiwacz ciagny, beczka 1600 l, lance 15 m, hydraulic podn., rozpylacze do RSM, stan db - 5.500 zł, brona wimikowa, po rem. kapitalnym, z pakomatem do siewnika, szer. robocza 3 m, stan bdb - 10.500 zł, brona talerzowa BDT-3, hydr. podn., na kołach szer. robocza 3,2 m, stan db - 4.000 zł, inne. Kosiomyśli, powiat średzki, tel. 0783/50-07-13, 0781/83-07-77 GIOCYLGM

MASZYNY ROLNICZE: ladowacz Skrzat, lyzka, widly, lyzka przedsiebierna - 6.500 zł, kultywator Grudziądz, szer. robocza 3 m - 950 zł, kultywator Grudziądz, z wálkiem, szer. robocza 2,20 m - 1.200 zł, kultywator, szer. robocza 2,40 m - 420 zł, przyczepa Autosan D-47 i inne. Lagiewniki, powiat dzierzoniowski, tel. 0781/58-94-13, 0604/72-56-06 GG9R47J3

MASZYNY ROLNICZE: brony ciężkie z wálkiem, nowe - 1.800 zł, ladowacz Troll - 5.300 zł, ladowacz - lyzka, widly - 7.200 zł, przyczepa D-30, wywrotka - 7.500 zł, rozrzućnik obornika, oryg. lakier - 6.000 zł, kosiarzka, nowa - 2.100 zł, kopaczka 2-rzędowa - 1.700 zł. Lagiewniki, tel. 074/893-72-93 GIOW3LW

MASZYNY ROLNICZE: plug 2-skibowy, stan db - 500 zł, sirotownik bajkowy, na jeden worek, silnik 5,5 kW - 1.100 zł, sieczkarnia do słomy, bebnowa, na 4 noże - 600 zł, siewnik do buraków - 300 zł. Malerzów, powiat oleśnicki, tel. 071/315-76-05, 0697/34-54-48 GIOHY3Y7J

MASZYNY ROLNICZE: brona talerzowa Famarol, ciagny - 2.000 zł, plug PHX, 5-skibowy - 4.000 zł, agregaty uprawowe, cena od 1.500 zł, siewnik zbozowy Amazone D-7 Special - 1.300 zł, Osiek, powiat średzki, tel. 071/317-19-91, 0609/38-46-29 GI97CYH7F

MASZYNY ROLNICZE: waga inwentarowa - 2.000 zł, sncinacz Orkan II, z 1987 r. - 3.000 zł, plug PHX, 5-skibowy - 4.000 zł, siewnik zbozowy Poznanik - 3.000 zł, Osiek, tel. 071/317-19-91, 0691/52-88-58 GI97CYH0E

MASZYNY ROLNICZE: opryskiwacz Pilmet, z 2005 r., poj. 1.000 l - 15.000 zł, ciagnik Ursus C-360 3P - 10.000 zł, Renault 133/14, z 1982 r., przedni napęd - 35.000 zł, Białorusi MTZ, z 1982 r., napęd 4x4, mala kabina, przedni napęd - 16.000 zł, Osiek, tel. 071/317-19-91, 0691/52-88-58 GI97CYHAM

MASZYNY ROLNICZE: kombajn do ziemniaków Anna, 1985 r. - 6.000 zł, przyczepy rolnicze, wywrotki, lad. 4,5 t - od 4.000 zł, zmiłki do zboza, 4 t m - od 1.500 zł, rozrzućnik obornika, landem, lad. 6 t - 5.000 zł, ciagnik Ursus c-360, 1984 r. - 7.000 zł, Osiek, tel. 071/317-19-91, 0691/52-88-58 GI97KJCLY

MASZYNY ROLNICZE: ladowacz, stacyjny, na stopce do obornika i nie tylko - 1.200 zł, zgrabiarka konna - 500 zł. Sobolka, powiat wrocławski, tel. 0785/95-65-94 GIO9T39A

MASZYNY ROLNICZE: plugi 2-7-skibowe, glebogryzarka, ladowacz Tur, Troll, Cyklop, brona talerzowa, przyczepy wywrotki, agregaty uprawowe, brona, sncinacz zielonek Orkan, zmiłka do zboza, kosiarzka rotacyjna, kosiarzka Osa, kultywator, waly, itp. Strzelin, tel. 0600/91-62-10 GI94NRLE

MASZYNY ROLNICZE: siewnik zbozowy Poznanik, szer. robocza 27 m - 4.000 zł, Amazone D-7, cena od 3.000 zł/szt., sncinacz zielonek - 2.500 zł oraz ladowacz Cyklop - 7.000 zł. Środa Śląska, tel. 071/317-19-91 GI97FH4A

MASZYNY ROLNICZE: plugi 2-7-skibowe, glebogryzarka, ladowacz Tur, Troll, Cyklop, brona talerzowa, przyczepy wywrotki, agregaty uprawowe, brona, sncinacz zielonek Orkan, zmiłka do zboza, kosiarzka rotacyjna, kosiarzka Osa, kultywator, waly, itp. Strzelin, tel. 0600/91-62-10 GI94NRLE

MASZYNY ROLNICZE: siewnik zbozowy Poznanik, szer. robocza 27 m - 4.000 zł, Amazone D-7, cena od 3.000 zł/szt., sncinacz zielonek - 2.500 zł oraz ladowacz Cyklop - 7.000 zł. Środa Śląska, tel. 071/317-19-91 GI97FH4A

MASZYNY ROLNICZE: plugi Grudziądz, 4-skibowe - 1.700 zł, PHX, 5-skibowe, cena od 4.000 zł, agregaty uprawowe, szer. robocza 2-1,4-2 m, cena od 10.000 zł oraz brona talerzowa, zawieszana - 3.000 zł. Środa Śląska, tel. 071/317-19-91, 0691/52-88-58 GI97JKLRC

MASZYNY ROLNICZE: kombajn zbozowy Bizon, 2 szt., - 18.000 zł, kombajn do ziemniaków Anna - 6.000 zł, kopaczka elewatorowa - 1.000 zł, przyczepa rolnicza - 16.000 zł. Środa Śląska, tel. 071/317-19-91 GI97NL7L3

MASZYNY ROLNICZE: prasa do kostkowania, prod. niemieckiej - 3.000 zł, kosiarzka grzebleniowa - 600 zł, plug do podsypania ziemniaków - 200 zł. Świdnica, tel. 0663/68-46-13 GIOERTJM

MASZYNY ROLNICZE: kultywator, szer. 3 m - 700 zł, brony, 5-polowe - 400 zł, plug, 3-skibowy - 600 zł, kopaczka do ziemniaków - 1.800 zł. Trzebnica, tel. 0609/76-89-78 GIOHYVWF

MASZYNY ROLNICZE: kombajn do ziemniaków Anna Z-644, 1984 r., garazowany, po remoncie (koszt 2.000 zł) - 8.400 zł, kopaczka do ziemniaków, prod. polskiej, 1-i-2-rzędowa - 1.000-1.850 zł. Warta Bolesławiecka, tel. 075/73-80-198, 0788/13-17-80 GIOAE49L

MASZYNY ROLNICZE: plug 3-skibowy, hydraulic obracany, na 2 węże, podwójne zabezp. przed kamieniami - 3.000 zł, plug 3-skibowy Lemken, obrotowy - 1.900 zł, rozszewcz nawozów Amazone, poj. 800 l, stan bdb - 2.600 zł, agregat uprawowy, szer. robocza 2,80 m - 2.600 zł. Złotoryja, tel. 0785/91-65-42 GI97HCENA

MASZYNY ROLNICZE: kultywator Grudziądz, szer. robocza 2,2 m, stan bdb - 5.500 zł, rozszewcz nawozów Amazone, poj. 600 l, stan bdb - 2.300 zł, siewnik zbozowy Hassia, szer. robocza 2 m - 1.800 zł, agregat uprawowy Rau, szer. robocza 2 m, podwójny walek - 1.800 zł, inne. Złotoryja, tel. 0785/91-65-42 GIO93RYX

MASZYNY ROLNICZE: kultywator, szer. 2,7 m, plug 3-skibowy, zgrabiarka-pajak - 5-gwiazdowy, dmuchawa do zboza, silnik 7,5 kW - 600 zł/szt. Żędowice, powiat strzelecki, tel. 0698/93-29-12 GIOHYE7T

MASZYNKI PASZY - 500 zł. Budziszow Wielki, powiat jaworski, tel. 076/857-46-05 GIOCA34H

MASZYNKI PASZ, ze sirotownikami, cena od - 3.800 zł. Ostreszów, tel. 0886/50-13-23 GI9PRY3Y3

MŁOCARNIA WARMIAŃKA, garazowana, l. własc., stan bdb - 1.450 zł. Pleszew, tel. 0669/38-81-72 GIOCFET9

OBYSNIK DO ZIEMNIĄKÓW CRAMER - 1.000 zł. Polkowice, tel. 0723/10-93-42 GIOHYAJJ

OPIELACZ DO WARZYW, nowy, zielony, z kierownicą i siodełkiem, 5-rzędowy - 1.200 zł. Swierznia, powiat oleśnicki, tel. 0502/25-16-43 GI97NEXM

OPRYSKIWACZ, zawieszany, poj. 400 l, ważny dozór, szer. robocza 12 m - 1.200 zł. Tel. 0605/12-52-88 GIOAH9J3

OPRYSKIWACZ, poj. 300 l - 800 zł. Dobra, powiat oleśnicki, tel. 0601/50-46-53 GIOCY97F

OPRYSKIWACZ, zawieszany, poj. 1.000 l, lance 18 m, z komputerem - 8.000 zł. Dobrzeńce, tel. 0510/97-90-33 GIOEH739

OPRYSKIWACZ, plug Grudziądz 2-skibowy, sadzarka do ziemniaków, zgrabiarka 7-gwiazdowa, kultywator, wal strunowy, cena od 450 zł/szt. Kepno, tel. 0608/23-11-39 GI94PRNYN

OPRYSKIWACZ, poj. 400 l, szer. robocza 12 m, stan bdb - 800 zł, Gostyszyn, powiat bolesławiecki, tel. 0503/57-64-36 GIOATHPY

OPRYSKIWACZ, ciagny, poj. 1000 l, lance o dl. 10 m - 3.000 zł. Grabina, powiat prudnicki, tel. 0880/19-92-83 GIOI97HK

OPRYSKIWACZ, poj. 400 l - 1.500 zł. Lagiewniki, powiat dzierzoniowski, tel. 0604/72-56-06 GI97CLTRX

OPRYSKIWACZ, poj. 500 l, szer. robocza 12 m - 1.400 zł. Pakoslaw, powiat rawicki, tel. 065/547-01-13, 0604/69-98-10 GIOHYC99

OPRYSKIWACZ AMAZONE, szer. robocza 18 m, hydraulic podnoszona belka, poj. 1000 l, zawieszany, rozkładany - 8.500 zł. Strzelin, tel. 0600/57-09-58 GI97HNKKX

OPRYSKIWACZ, stan idealny, i sprow z Niemiec, szer. robocza 10 m, stan idealny - 1.200 zł. Wodzisław, powiat kepniński, tel. 062/781-59-46, 0695/08-52-66 GG9RTKAW

OPRYSKIWACZ, szer. robocza 10m - 1.000 zł. Zagrodno, powiat złotoryjski, tel. 0504/64-11-70 GIOHYH7F

☞ **OPRYSKIWACZ**, 2004 r., poj. 1200 l, prod. polskiej, używany, ciagny, lance podnoszone hydraulicznie, belka 15 m, podnoszona hydraulicznie, nowa pompa, stan bdb - 4.000 zł. do negocjacji. Jawor, tel. 0604/07-29-33 IOIHH9LF

OPRYSKIWACZ EVRAD, zawieszany, lance szer. 12 m, techn. sprawy, poj. 800 l - 600 zł. Krotoszyn, tel. 0500/20-30-98 GG9KYRME

OPRYSKIWACZ HARDI, poj. 1000 l, zawieszany, szer. robocza 18 m, stan bdb - 8.000 zł. Dobromierz, powiat swidnicki, tel. 074/858-64-26 GIOH9YAR9

OPRYSKIWACZ HARDI, po rem. pompy, szer. robocza 12 m - 600 zł. Nowa Wieś Książęca, powiat kepniński, tel. 062/781-96-17 GIOHN4AX

OPRYSKIWACZ HARDI, poj. 1000 l, hydraulic rozkładany - 8.000 zł. Opole, tel. 0600/00-95-22 . GI97CJ7LR

OPRYSKIWACZ HARDI, 2000 r., poj. 1500 l, hydraulic rozkładany, lance 18 m - 14.000 zł. Biaława, powiat dzierzoniowski, tel. 074/833-00-64 GIO9X3HR

OPRYSKIWACZ HOLDER, szer. robocza 15 m, stan idealny, podnoszony rozkładany hydraulicznie, poj. 1000 l - 15.500 zł. Legnica, tel. 0506/43-21-57 GIOHY3LX

OPRYSKIWACZ KASPOL, 1994 r., poj. 350 l, lance o dl. 13 m - 1.100 zł. Goworowice, powiat nyski, tel. 0697/71-96-36, 077/431-25-14 GI97MRYPM

OPRYSKIWACZ PILMET, poj. 400 l, stan db - 600 zł. Borek Strzeliński, tel. 0695/24-40-61 GIOHYAE3

OPRYSKIWACZ PILMET, poj. 1000 l, ciagny, techn. sprawy - 2.000 zł. Brzeg, tel. 0500/00-40-43 GIOFPA7Y

OPRYSKIWACZ PILMET, poj. 2000 l, szer. 18 m, hydraulic, składowane lance, pompa nowego typu - 5.500 zł. Jawor, tel. 0601/97-43-24, 0512/24-44-18 GIOH974H

OPRYSKIWACZ PILMET, poj. 1000 l, stan db - 10.000 zł. Kłodzko, tel. 0782/19-70-22 GIOFPJYJ

OPRYSKIWACZ PILMET, poj. 1200 l, szer. robocza 12 m - 4.200 zł. Kulin, powiat średzki, tel. 0888/95-37-56 GI97JPHPK

OPRYSKIWACZ PILMET, poj. 400 l - 950 zł. Lagiewniki, powiat dzierzoniowski, tel. 0781/58-94-13 GIOI4XK7K

OPRYSKIWACZ PILMET, poj. 400 l, szer. robocza 15 m - 1.100 zł. Młynca, powiat dzierzoniowski, tel. 0604/72-56-06 GG9RHPTC

OPRYSKIWACZ PILMET, poj. 300 l, szer. robocza 15 m, malo używany - 1.200 zł. Nysa, tel. 077/439-48-29 GI97HT744

OPRYSKIWACZ PILMET, poj. 400 l, stan bdb - 1.400 zł. Paszowice, powiat jaworski, tel. 076/870-14-34 GIOI4KAC

OPRYSKIWACZ PILMET, poj. 400 l, szer. robocza 15 m - 1.200 zł. Sobolka, powiat wrocławski, tel. 0600/97-62-10 GI9RPLH

OPRYSKIWACZ PILMET, szer. robocza 12 m, poj. 400 l - 700 zł. Strupina, powiat trzebnicki, tel. 071/312-59-34 GI97CYJRK

OPRYSKIWACZ PILMET, poj. 400 l - 800 zł. Wieruszów, tel. 0601/61-38-73 GG9RTK4C

OPRYSKIWACZ PILMET, 1993 r., poj. 300 l, szer. robocza 12 m, stan db - 1.050 zł. Wodniki, powiat górowski, tel. 065/543-74-63, 0691/38-23-97 GIOI7YXA

OPRYSKIWACZ PILMET, 2002 r., szer. robocza 15 m, hydraulic, podnoszone lance - 10.000 zł. Biaława, powiat dzierzoniowski, tel. 074/833-00-64 GIOARKNT

OPRYSKIWACZ PLATZ, poj. 400 l, szer. robocza 10 m, stan bdb - 1.200 zł. Lwówek Śląski, tel. 0721/64-41-08 GIOCXKX9

OPRYSKIWACZ PLATZ, poj. 600 l, szer. robocza 12 m, stan bdb - 2.200 zł. Szprzawla, powiat zaganski, tel. 0889/99-19-51 GI97ML7N

OPRYSKIWACZ RAU, ciagny, hydraulic, rozkładany, szer. robocza 18 m, techn. sprawy - 11.000 zł. Dobromierz, powiat swidnicki, tel. 074/858-64-26 GIOH9YARF

☞ **OPRYSKIWACZ RAU**, pojemność 430 litrów, szerokość robocza 12 m, stan bdb - 1.250 zł. Nowogrodziec, powiat bolesławiecki, tel. 0601/15-39-86, Niemcy, 0049/16-21-72-43-84 IOIHPX93

OPRYSKIWACZ RAU, poj. 400 l, szer. robocza 10 m - 1.200 zł. Szprzawla, powiat zaganski, tel. 0889/99-19-51 GI94AMC9X

OPRYSKIWACZ SCHMOTZER, poj. 400 l, stan bdb, nieksploat. wkraju, szer. robocza 10 m - 1.000 zł. Szprzawla, powiat zaganski, tel. 0889/99-19-51 GI9XPJLJ

☞ **OPRYSKIWACZ SKOTAREK**, poj. 400 l, prod. polskiej, używany, do ciagnika, lance 12 m, stan db, sprzedaję z powodu zakupu większego - 1.200 zł. do uzgodnienia. Czestulino, powiat gostyński, tel. 065/573-65-71, 0783/02-29-65 IOIHW744

OPRYSKIWACZ TECNOMA, poj. 2000 l, szer. robocza 15 m, stan bdb - 10.000 zł. Dobromierz, powiat swidnicki, tel. 0783/50-25-86 GIOA9AFT

☞ **OPRYSKIWACZ** 500, 600, 800, 1200, 1500, 2000 l. Gwarancja, atest, certyfikat UE, badania techniczne ważne przez 3 lata. Sprzedaż ratalna. Dostawa do klienta. Cena producenta od 1,660 zł + VAT - PROMOCJA - 15 %. Jelenia 14, gm. Borów, powiat strzeliński, tel. 071/393-32-47, 0609/65-53-68 W66000016

PRASA DO SŁOMY Z-511, 1997 r., prod. polskiej, po remoncie, kosząca, stan idealny - 13 500 zł lub zam. na ciągnik Lipka, powiat oleśnicki, tel. 062/785-95-11 G197PF47

PRASY DO SŁOMY: zwijające, cena od 14 500 do 25 500 zł/szt. Kępno, tel. 0608/80-95-62 G197LH93

PRASY DO SŁOMY GALLIGNANI, na 2 sznurki, siatka, szerz. robocza 2 m, stan bdb, komputer, cena od 25 500 zł. Gostyn, tel. 0609/06-43-36, 065/571-98-51 G197NAL9

PRASY DO SŁOMY KRONE KR-125, KR-130, do sianośzi, na 2 sznurki, stan bdb, cena od 16 200 zł. Gostyn, tel. 065/571-98-51, 0609/06-43-36 G09PJC39

PRASY DO SŁOMY MASSEY-FERGUSON, koszące, 2 szt., cena od 2 500 zł. Pakosław, powiat rawicki, tel. 0604/69-98-10, 065/547-01-13 G107LTK3

PRZETWARZARKA POETTINGER, 4-gwiazdowa, rozkładana, szerz. robocza 2 m, stan db - 3 500 zł. Biela, powiat prudnicki, tel. 0694/12-28-79 G1943AXM

PRZETWARZARKA DEUTZ-FAHR, ciągana, szerz. robocza 5 40 m, kompletna, stan idealny - 2 100 zł. Skokowa, powiat trzebnicki, tel. 0695/93-26-78 G1073W73

PRZETWARZARKA, do siana, szerz. robocza 5 m, ciągana, 4-gwiazdowa, karuzelowa - 1 800 zł. Szprotawa, powiat zagąnski, tel. 0889/99-19-51 G194AXPF9

PRZETWARZARKA, szerz. robocza 6 8 m, hydraulicznie składana - 8 500 zł. Szprotawa, powiat zagąnski, tel. 0889/99-19-51 G194MHFKL

PRZETWARZARKA - ZGRABIARKA, 7-gwiazdowa - 1 000 zł. Dobra, powiat oleśnicki, tel. 0601/50-46-53 G10XC9J

PRZETWARZARKA - ZGRABIARKA DEUTZ-FAHR KH 400, karuzelowa, szerz. robocza 4 m, koła balonowe, wałek przekładnik, techn. sprawa - 3 500 zł. Jarocin, tel. 0504/34-39-71, 0505/66-72-16 G197PM3FE

PRZE TRZASARKA - ZGRABIARKA, 5-gwiazdowa, ciągana, stan bdb - 550 zł. Jawor, tel. 0601/67-48-14 G10YHHHT

PRZETWARZARKA - ZGRABIARKA, szerz. robocza 5 40 m - 6 500 zł. Jutrosin, powiat rawicki, tel. 0603/80-19-16 G10YF7K4

PRZETWARZARKA - ZGRABIARKA, konna, widowa - 500 zł. Lipka, powiat oleśnicki, tel. 062/785-95-11 G10HYEFP

PRZETWARZARKA - ZGRABIARKA, 4-gwiazdowa - 420 zł. Lagiewniki, powiat dzierzoniowski, tel. 0781/58-94-13 G10ARCPX

PRZETWARZARKA - ZGRABIARKA, 7-gwiazdowa - 1 600 zł. Psary, powiat gorowski, tel. 065/544-72-57 G10HY9Y7

PRZETWARZARKA - ZGRABIARKA, szerz. robocza 6 m, karuzelowa, ciągana - 2 900 zł. Szprotawa, powiat zagąnski, tel. 0889/99-19-51 G10HY7EP

PRZETWARZARKA - ZGRABIARKA, 7-gwiazdowa, karuzelowa - 1 200 zł. Włosień, powiat lubański, tel. 0507/21-15-75 G10CRRF9

FOTO PRZETWARZARKI DO SIANA, 3 sztuki, jedna osz. szerz. 4 m, podwieszana - 3 200 zł, szerz. robocza 4 0 m, ciągana - 2 100 zł, szerz. robocza 3 6 m, podwieszana - 2 400 zł, stan przetrzaskarek b. dobry. Rożana, tel. 0668/34-25-66, 0668/34-25-21 G10HKYTH

PRZETWARZARKI - ZGRABIARKI, karuzelowe, szerz. robocza 3 6-6 5 m, cena od 1 800 zł. Gostyn, tel. 065/571-98-51, 0609/06-43-36 G09RARX8

PRZYCEPA ROLNICZA SANOK, mała używana, ładowność 3,5 t, opony w stanie idealnym + opona rezerwowa, rama prosta, burfy i spód drewniane - 1 300 zł. Kierpień, tel. 077/437-24-48 wczędem, 0889/73-24-66 G10HWM79

PRZYCEPA SAMOZBIERAJĄCA MENGELE, z wałkami, szerokość koła 7 900 zł. Kobyła Góra, powiat ostrzeszowski, tel. 0694/79-76-61 G197MJJ7

PRZYCEPA SAMOZBIERAJĄCA, prod. jugosłowiańskiej - 4 000 zł. Kobylny, powiat krotoszyński, tel. 060/380-19-16 G19WTL7C

PRZYCEPA SAMOZBIERAJĄCA POETTINGER, stan bdb - 3 500 zł. Nysa, tel. 0781/14-85-25 G10HW97R

PRZYCEPA SAMOZBIERAJĄCA MENGELE 330, lad. 4,5 t, 20-nożowa, hydraul. lamany dyszl, sprow. z Niemiec, stan bdb - 6 500 zł. transport. Oleśnica, tel. 07/1398-87-34, 0665/60-02-07 G10HYE93

PRZYCEPA SAMOZBIERAJĄCA FAHR, lad. 3,5 t, 9-nożowa, stan bdb - 2 950 zł. transport. Oleśnica, tel. 07/1398-87-34, 0665/60-02-07 G10HYE9H

PRZYCEPA SAMOZBIERAJĄCA DEUTZ-FAHR, noże tnące, waly wyrzucające, peha hydraulika, tasma wyrzutu bocznego - 8 800 zł. Ostrzeszów, tel. 0886/50-13-23 G094VAKR1

PRZYCEPA SAMOZBIERAJĄCA - 12 500 zł. Pakosław, powiat rawicki, tel. 065/547-01-13, 0604/69-98-10 G10HYC9F

PRZYCEPA SAMOZBIERAJĄCA STRAUTMANN, 1990 r., lad. 8 t - 17 000 zł. Biela, powiat prudnicki, tel. 0608/22-28-38 G09P4RXX

PRZYCEPY SAMOZBIERAJĄCE, 1-, 2-osiove, do sianośzi, cena 5 000 - 14 000 zł. Biela, powiat prudnicki, tel. 0694/12-28-79 G19TAN3KE

PRZYSTAWKA DO KUKURYDZY, szerz. robocza 3 m, prod. niemieckiej - 3 500 zł. Dobrzeńce, powiat żąbkowski, tel. 074/810-31-31, 0510/97-90-33 G194NRMAH

PRZYSTAWKA DO KUKURYDZY CLAAS, 1995 r., 4-rzędowa, stan db - 5 500 zł. Oleśnica, tel. 0697/60-94-58 G10HY3YC

PRZYSTAWKA DO KUKURYDZY GERINGHOFF, 2001 r., 8-rzędowa, hydraul. składana, plastikowe osłony, stan bdb - 69 000 zł lub zamienie na ciągnik, kombajn zbożowy, z dopłatą, Sobółka, powiat wrocławski, tel. 0603/48-13-09 G197HNK3C

PRZYSTAWKI DO KUKURYDZY OROS, OLIMAC, do kombajnu Claas Dominator, Fortschritt MDW - 6 000 EUR, powiat zgorzelecki, tel. 0602/85-91-99 G197FK79L

ROZDRABNIAZ DO BURAKÓW, ręczny - 250 zł. Sobółka, powiat wrocławski, tel. 071/390-91-88 G197PTJ7J

ROZDRUTNIK OBORNIKA, 2-osiovy - 3 300 zł. Bolesławiec, tel. 0505/15-27-19 G10IHARY

ROZDRUTNIK OBORNIKA FORTSCHRITT T088, ładowność 10 t, tandem, sprow. z Niemiec - 11 200 zł. Bolesławiec, tel. 0502/91-40-00 G10HJR3AP

ROZDRUTNIK OBORNIKA, 2-osiovy - 3 700 zł. Chelmiec, powiat jaworski, tel. 076/871-89-97 G197EX4XA

ROZDRUTNIK OBORNIKA, 2-osiovy - 1 700 zł. Chelmiec, powiat jaworski, tel. 076/871-89-97 G197KWTK3

ROZDRUTNIK OBORNIKA VOGEL & NOOT FA4/EX40, waży 4,5 t, nowa podloga, lancuchy i łozyska, opony 11 580/15 3, tasma na 3 lancuchy - 5 500 zł. Chojnow, powiat legnicki, tel. 0602/69-73-88 G10FJP4E

ROZDRUTNIK OBORNIKA, mały używany, tandem, tandem, stan idealny, posiadam od no wności - 10 500 zł. Głogówek, powiat prudnicki, tel. 0725/77-87-90 G10HCKE

ROZRUTNIK OBORNIKA WELGER LS-300, lad. 6 500 t, 1-osiovy, wałki poziome, wałek przekładnik - 7 500 zł. Jarocin, tel. 062/749-38-78, 0505/66-72-16 G19CJ3PJ

ROZRUTNIK OBORNIKA BERGMANN, lad. 4 4 t - 4 500 zł. Jarocin, tel. 0505/66-72-16, 062/749-38-78 G1979NEJR

ROZRUTNIK OBORNIKA, stan db, 2-osiovy - 3 500 zł. Jawor, tel. 0697/38-08-06 G10AFPNL

ROZRUTNIK OBORNIKA, 2-osiovy, stan db - 2 900 zł. Jordanów Śląski, powiat wrocławski, tel. 0696/84-87-45 G10HY9KJ

ROZRUTNIK OBORNIKA FORTSCHRITT T0-88, lad. 10 t, techn. sprawy, 3 szt. - 11 500 zł. Krotoszyn, tel. 062/725-79-88, 0509/49-34-53 G10HYCA4

ROZRUTNIK OBORNIKA, 2-osiovy, stan bdb, oryginalny - 7 500 zł. Laski, powiat kępiński, tel. 0697/95-66-54 G10EMRWV

ROZRUTNIK OBORNIKA, 2-osiovy - 4 000 zł. Lagiewniki, powiat dzierzoniowski, tel. 0604/72-56-06 G10A9LAL

ROZRUTNIK OBORNIKA, 2-osiovy - 4 000 zł. Lagiewniki, powiat dzierzoniowski, tel. 0781/58-94-13 G09N477W

ROZRUTNIK OBORNIKA, 1-osiovy - 6 200 zł. Lagiewniki, powiat dzierzoniowski, tel. 0781/58-94-13 G10A9JHLL

ROZRUTNIK OBORNIKA, lad. 6 t, 1-osiovy, prod. niemieckiej, po rem. kapitalnym - 8 700 zł. Miejska Górka, powiat rawicki, tel. 0692/20-20-57 G194CAKJF

ROZRUTNIK OBORNIKA TANDEM, lad. 6 t, stan db - 4 500 zł. Oleśnica, tel. 07/1317-19-91 G10EKK9F

ROZRUTNIK OBORNIKA, stan db - 7 000 zł. Sólnik Małe, powiat oleśnicki, tel. 071/315-61-68 G10HY9YXC

ROZRUTNIK OBORNIKA, 1-osiovy, prod. polskiej - 2 600 zł. Wieruszów, tel. 0601/61-38-73 G197GNLLP

ROZRUTNIK OBORNIKA, 2-osiovy, stan bdb - 3 500 zł. Wieruszów, tel. 0501/61-38-73 G197NM3EM

ROZRUTNIK OBORNIKA, 1-osiovy, prod. niemieckiej, lad. 2,5 t - 2 300 zł. Wieruszów, tel. 0601/61-38-73 G10FJ93L

ROZRUTNIK OBORNIKA - 4 000 zł. Wilamowice Nyskie, tel. 0691/25-79-54 G10C7WYX

ROZRUTNIK OBORNIKA, prod. polskiej, 1-osiovy, lad. 3,5 t - 3 200 zł. Winiśno, powiat wolowski, tel. 0608/44-75-78 G10CXTPK

ROZRUTNIK OBORNIKA TANDEM, lad. 6 t - 4 500 zł. Wrocław, tel. 0785/59-80-98 G10EKK77

ROZRUTNIK OBORNIKA, 1983 r., 2-osiovy - 3 100 zł. Borów, powiat strzeliński, tel. 071/392-62-64, 0602/81-24-23 G10HY3LR

ROZRUTNIK OBORNIKA, 1984 r., techn. sprawy - 2 500 zł. Grodków, powiat brzeski, tel. 0502/56-74-69 G10EYNK4

ROZRUTNIK OBORNIKA, 1988 r., 2-osiovy - 4 000 zł. Borów, powiat strzeliński, tel. 071/392-62-64, 0602/81-14-23 G10ATX33

ROZRUTNIK OBORNIKA, 1990 r., 2-osiovy - 7 300 zł. Pakosław, powiat rawicki, tel. 065/547-01-13, 0604/69-98-10 G10HYC9P

ROZRUTNIK OBORNIKA TANDEM, 2000 r., lad. 8 t, z tyłu aparat do załadunku kiszonki do kołr. - 12 000 zł. Gostyn, tel. 0609/06-43-36, 065/571-98-51 G109FCER

ROZRUTNIK OBORNIKA, stan bdb, cenad. - 3 300 zł. Ostbrzesz, tel. 0886/50-13-23 G09HXY9A

ROZRUTNIK OBORNIKA, 1980 r., 2-osiovy, na resoch, podwójny adapter, stan db - 3 000 zł oraz na tandemie, lad. 6 t - 4 500 zł. Środa Śląska, tel. 071/317-19-91, 0691/52-88-58 G197JKMKN

ROZSIEWACZ NAWOZÓW KOS - 4 000 zł, powiat trzebnicki, tel. 0601/62-23-56 G10CJL4X

ROZSIEWACZ NAWOZÓW AMAZONE, poj. 1000 l, stan bdb - 2 800 zł. Biela, powiat prudnicki, tel. 0608/22-28-38 G0977MPKJ

ROZSIEWACZ NAWOZÓW KUHN, lejkowy, lad. 1 5 t - 6 200 zł. Biela, powiat prudnicki, tel. 0608/22-28-38 G10FTLLA

ROZSIEWACZ NAWOZÓW AMAZONE, poj. 400 l - 1 800 zł. Bolesławiec, powiat wieruszowski, tel. 062/783-61-57, 0607/96-37-12 G19Y4XML

ROZSIEWACZ NAWOZÓW KUKSMAN, poj. 800 kg, hydraul. zamknięty - 2 500 zł. Bolesławiec, powiat wieruszowski, tel. 0607/96-37-12, 062/783-61-57 G10F7JWJ

ROZSIEWACZ NAWOZÓW AMAZONE ZAU-1501, 2-talerzy, hydraul. otwierany, oryginalny, stan bdb - 3 900 zł. Bolesławiec, tel. 0782/13-92-15 G10HMTCF

ROZSIEWACZ NAWOZÓW VICON, poj. 600 l - 600 zł. Bolesławiec, tel. 0782/13-92-15 G107FENJ

ROZSIEWACZ NAWOZÓW AMAZONE, lad. 600 kg - 2 100 zł. Bolków, powiat jaworski, tel. 0785/18-65-12 G10EKMFM

ROZSIEWACZ NAWOZÓW ROTINA, lad. 800 kg - 2 000 zł. Bolków, powiat jaworski, tel. 0785/18-65-12 G10EKMMC

ROZSIEWACZ NAWOZÓW ROTINA, lad. 800 kg - 1 900 zł. Bolków, powiat jaworski, tel. 0601/24-98-75 G107P9K4

ROZSIEWACZ NAWOZÓW AMAZONE, poj. 800 - 2000 l, szerz. robocza 12-24 m, zamknięta hydraul. z planedką, cena od 2000-8000 zł. Długie, powiat zagąnski, tel. 0660/67-30-75 G197LHEXX

ROZSIEWACZ NAWOZÓW AMAZONE, lad. 1500 l, stan db, szerz. robocza od 15 do 24 m - 4 000 zł. Dobrzeńce, powiat świdnicki, tel. 0783/50-25-86 G10AH4HN

ROZSIEWACZ NAWOZÓW AMAZONE ZAF-603, poj. 1000 l, z nastawką ze stali nierdzewnej po poj. 1000 l, nowe łapy wysiewające, hydraul. zamknięty, stan bdb - 3 100 zł, do negocjacji. Domasłów, powiat kępiński, tel. 062/786-10-69 G10FYJTT

ROZSIEWACZ NAWOZÓW AMAZONE ZAF-1800, WDM, siatka, planedka, szerz. robocza 12 24 m, otwierany hydraulicznie, lad. 2000 kg - 5 000 zł. Głogów, tel. 0608/22-41-97, 076/742-51-25 G10CLN94

ROZSIEWACZ NAWOZÓW AMAZONE ZAF-603, poj. 600 l, otwierany mechanicznie, regulowane łapy, wałek przekładnik - 2 800 zł. Jarocin, tel. 0505/66-72-16, 062/749-38-78 G197FEYWX

ROZSIEWACZ NAWOZÓW AMAZONE ZAF-402, poj. 600 l, otwierany mechanicznie, stan techn. bdb - 72 400 zł. Jarocin, tel. 0505/66-72-16, 062/749-38-78 G197FTHNK

ROZSIEWACZ NAWOZÓW AMAZONE ZAF-603, poj. 600 l, otwierany mechanicznie, regulowane łapy, wałek przekładnik - 2 800 zł. Jarocin, tel. 0505/66-72-16, 062/749-38-78 G197FEYWX

ROZSIEWACZ NAWOZÓW AMAZONE ZAF-402, poj. 600 l, otwierany mechanicznie, stan techn. bdb - 72 400 zł. Jarocin, tel. 0505/66-72-16, 062/749-38-78 G197FTHNK

ROZSIEWACZ NAWOZÓW AMAZONE ZAU-1001, poj. 1000 l, hydraul. otwierany, wałek przekładnik - 4 700 zł. Jarocin, tel. 0505/66-72-16, 062/749-38-78 G197FEYWX

ROZSIEWACZ NAWOZÓW AMAZONE ZAF-603, poj. 600 l, otwierany mechanicznie, stan techn. bdb - 72 400 zł. Jarocin, tel. 0505/66-72-16, 062/749-38-78 G197FTHNK

ROZSIEWACZ NAWOZÓW AMAZONE ZAF-402, poj. 600 l, otwierany mechanicznie, stan techn. bdb - 72 400 zł. Jarocin, tel. 0505/66-72-16, 062/749-38-78 G197FTHNK

ROZSIEWACZ NAWOZÓW AMAZONE ZAF-603, poj. 600 l, otwierany mechanicznie, stan techn. bdb - 72 400 zł. Jarocin, tel. 0505/66-72-16, 062/749-38-78 G197FTHNK

ROZSIEWACZ NAWOZÓW AMAZONE ZAF-603, poj. 600 l, otwierany mechanicznie, stan techn. bdb - 72 400 zł. Jarocin, tel. 0505/66-72-16, 062/749-38-78 G197FTHNK

ROZSIEWACZ NAWOZÓW AMAZONE ZAF-603, poj. 600 l, otwierany mechanicznie, stan techn. bdb - 72 400 zł. Jarocin, tel. 0505/66-72-16, 062/749-38-78 G197FTHNK

ROZSIEWACZ NAWOZÓW AMAZONE ZAF-603, poj. 600 l, otwierany mechanicznie, stan techn. bdb - 72 400 zł. Jarocin, tel. 0505/66-72-16, 062/749-38-78 G197FTHNK

ROZSIEWACZ NAWOZÓW, szerz. 12-36 m, lad. 2 t, stan idealny - 5 800 zł. Legnickie Pole, tel. 0506/43-21-57 G10HY3HM

ROZSIEWACZ NAWOZÓW AMAZONE, poj. 400 l, szerz. robocza 12 m, 2-talerzowy, stan db - 1 600 zł. Lwówek Śląski, tel. 0721/64-41-03 G10AFPM3

ROZSIEWACZ NAWOZÓW AMAZONE ZAF-603, poj. 600 l, 2-talerzowy, stan bdb - 2 400 zł. Lwówek Śląski, tel. 0721/64-41-08 G10H7LL

ROZSIEWACZ NAWOZÓW AMAZONE, poj. 600 l, 2-talerzowy - 1 300 zł. Lwówek Śląski, tel. 0504/47-22-90 G10FYNYP

ROZSIEWACZ NAWOZÓW, lejkowy - 350 zł. Lagiewniki, powiat dzierzoniowski, tel. 0604/72-56-06 G1947X9H3

ROZSIEWACZ NAWOZÓW AMAZONE, 2-talerzowy, poj. 600 l - 1 650 zł. Lagiewniki, powiat dzierzoniowski, tel. 0604/72-56-06 G197PM9K4

ROZSIEWACZ NAWOZÓW, lejkowy - 420 zł. Lagiewniki, powiat dzierzoniowski, tel. 0781/58-94-13 G09BRARCU

ROZSIEWACZ NAWOZÓW, lejkowy - 300 zł. Lagiewniki, powiat dzierzoniowski, tel. 0781/58-94-13 G10ARCRP

ROZSIEWACZ NAWOZÓW, lejki do nawozów - 550 zł. Łaziska, powiat oleśnicki, tel. 0601/46-91-69 G10HHJJY

ROZSIEWACZ NAWOZÓW RNZ-2 - 3 300 zł. Niemiodin, powiat opolski, tel. 0503/10-46-40 G1073NHK

ROZSIEWACZ NAWOZÓW AMAZONE ZAF-803, hydrauliczny - 3 100 zł. Nowogrodziec, powiat bolesławicki, tel. 0605/04-95-90 G109J3E

ROZSIEWACZ NAWOZÓW AMAZONE, 2-talerzowy, poj. 400 l - 900 zł. Nowogrodziec, powiat bolesławicki, tel. 0603/87-94-11 G10APXHP

FOTO ROZSIEWACZ NAWOZÓW RAU, pojemność 1,8 t, hydraulicznie zamknięty i sterowany wysięwk, kolor czerwony, stan bdb - 2 900 zł. Nowogrodziec, powiat bolesławicki, tel. 0601/15-39-86, Niemcy, 0049/16-21-72-43-84 I0FM9XK

ROZSIEWACZ NAWOZÓW RAUCH, ZSB 900, hydraul. składany, wymienne talerze - 5 200 zł. Nysa, tel. 0781/14-85-25 G10HW94T

ROZSIEWACZ NAWOZÓW, hpu, lejek, stan b. dobry - 350 zł. Olawa, tel. 0509/80-65-85 I0HYFXE

ROZSIEWACZ NAWOZÓW, lejkowy, prod. polskiej, stan bdb - 600 zł. Ostrzeszów, tel. 0601/39-70-64 G10FHPR9

ROZSIEWACZ NAWOZÓW AMAZONE, 2-talerzowy, poj. 300 l - 900 zł. Paczków, powiat nyski, tel. 0600/85-16-94 G10CNPAC

ROZSIEWACZ NAWOZÓW AMAZONE, poj. 800 l - 2 200 zł. Pakosław, powiat rawicki, tel. 065/547-01-13, 0604/69-98-10 G10HYC9R

ROZSIEWACZ NAWOZÓW ROTINA, poj. 1000 l - 2 200 zł. Paszowice, powiat jaworski, tel. 0691/74-39-32 G19773XKJ

ROZSIEWACZ NAWOZÓW RAUCH, POJ. 800 l, stan bdb - 2 200 zł. Radostów Średni, powiat lubański, tel. 075/722-19-65, 07808/04-61-45 G10HYF4H

FOTO ROZSIEWACZ NAWOZÓW AMAZONE, 600 l, 2-talerzowy - 1 900 zł. Rożana, tel. 0668/34-25-66, 0668/34-25-21 G10HKYTR

ROZSIEWACZ NAWOZÓW DIADEM, 1-talerzowy, poj. 600 l, stan bdb - 2 000 zł. Wodzisław, powiat kępiński, tel. 062/781-59-46, 0695/08-52-66 G09RTJ3J

ROZSIEWACZ NAWOZÓW RCW-3, 1982r., nowe opony, hamulce, światła - 5 200 zł. Dobczyce, powiat myślenicki, tel. 012/271-16-72, 0604/46-54-90 G10HYEMM

ROZSIEWACZ NAWOZÓW I WAPNA AMAZONE, 8 t, na kołach balonowych, ze zmijką 6 m, tasma gumowa - 12 500 zł. Polkowice, tel. 0723/10-93-42 G10

WYCINACZ DO KISZONEK STRAUTMANN - 4 200 zł Biela, powiat prudnicki, tel. 0608/22-28-38 GI-97FYRY

WYCINACZ DO KISZONEK STRAUTMANN, 2 noże pionowe, wieża hydrauliczna, stan bdb - 3.700 zł. Krotoszyn, tel. 0500/20-30-98 GG9HXKKN

WYCINACZ DO KISZONEK STRAUTMANN, 2 noże, winda wypych, techn. sprawną - 3 600 zł. Krotoszyn, tel. 062/725-79-98, 0509/49-34-53 GIOHYCAC

WYCINACZ DO KISZONEK STRAUTMANN - 1 800 zł lub zam. na bydl. Luboradow, powiat milicki, tel. 060/46-91-69, 071/384-48-00 GIOCLTEC

WYCINACZ DO KISZONEK, bocny wiertny - 3 000 zł Ostrzeszów, tel. 062/731-02-65, 0514/41-53-47 GIOPTLJ

WYCINACZ DO KISZONEK TRIOLIET - 2 800 zł. Pako-
staw, powiat rawicki, tel. 065/547-01-13, 0604/69-98-10 GIOHYC93

FOTO WYCINACZ DO KISZONEK, stan bdb - 2 800 zł. Różana, powiat średzki, tel. 0668/34-25-66, 0668/34-25-21 IOHHTXK

WYCINACZ DO KISZONEK FELLTA-145, stani idealny, mało używany - 2 900 zł. Skokowa, powiat trzebnicki, tel. 0695/93-26-78 GIO73W4T

WYCINACZ DO KISZONEK STRAUTMANN, hydrauliczny, stan bdb - 1 700 zł. Szpralowa, powiat zaganski, tel. 0889/99-19-51 GG9MNNMA

WYCINACZE DO KISZONEK, z podwojnym nożem - cena 3 700 - 5 500 zł. Biela, powiat prudnicki, tel. 0694/12-28-79 GG9HXKKE

WYCINACZE DO KISZONEK TRIOLIET, na 2 noże, z win-
dą - 3 500 zł, 3 noże - 2 800 zł. Pakoslaw, powiat rawicki, tel. 0604/69-98-10, 065/547-01-13 GIOPIRWF

ZAMIANIE CIAGNIKA URSUS C-360 3P, ladowacz Tur, zarejest. techn. sprawny - zamianie na ciagnik z przednim napędem. Prochowice, powiat legnicki, tel. 0699/12-33-75 GIOCY4AP

ZGARNIACZ OBNORKA, silnik wolnoobrotowy, przed-
kladnia, linowy, fabryczny - 1 100 zł. Nowa Wieś Książęca, powiat kępiński, tel. 062/781-96-17 GIOHNAEM

ZGRABIARKA DO SIANA STOLL, z 1997 r., szer. robocza 4,65 m - 9 200 zł. Biela, powiat prudnicki, tel. 0608/22-28-38 GIO7PAYM

ZGRABIARKA DO SIANA NIEMEYER RS28D, szer. ro-
bocza 2,80 m, szerokie koła, 8 ramion, wałek przekładniowy, techn. sprawną - 2 800 zł. Jarcin, tel. 0505/66-72-16, 062/749-38-78 GI94J9CJJ

ZGRABIARKA DO SIANA FAHR, szer. roboczą 2,8 m, 8 ramion, wałek przekładniowy, stan bdb, karuzelowa - 3 300 zł. Jarcin, tel. 0505/66-72-16, 062/749-38-78 GI97FFCJJ

ZGRABIARKA DO SIANA, karuzelowa - 3 200 zł. Kobylin, powiat krotoszyński, tel. 0603/80-19-16 GI94W9MT7

ZGRABIARKA DO SIANA 5-gwiazdowa, na kołach - 600 zł. Męcinka, powiat jaworski, tel. 076/870-83-82, 0607/84-74-78 GIO7P4Y4

ZGRABIARKA DO SIANA FELLA, szer. roboczą 3,40 m, 10-ramienna - 4 200 zł. Pakoslaw, powiat rawicki, tel. 065/547-01-13, 0604/69-98-10 GI97PTHR9

ZGRABIARKA DO SIANA, rozkładana, szerokie koła - 4 200 zł. Pakoslaw, powiat rawicki, tel. 065/547-01-13, 0604/69-98-10 GIOHYC7M

ZGRABIARKA DO SIANA, szer. roboczą 2,80 m - 2 200 zł. Pakoslaw, powiat rawicki, tel. 065/547-01-13, 0604/69-98-10 GIOHYC7R

ZGRABIARKA DO SIANA, 7-gwiazdowa - 500 zł. Stru-
bin, powiat trzebnicki, tel. 071/312-59-34 GIO4XMAE

ZGRABIARKI 1-karuzelowe, cena od - 1 500 zł. Ostrze-
szów, tel. 0886/50-13-23 GI94AMFCK

ZGRABIARKI DO SIANA FELLA, szer. roboczą 2,70 x 3 20 m, cena 1 750 - 3 500 zł. Biela, powiat prudnicki, tel. 0694/12-28-79 GI943AXK

ZGRABIARKI DO SIANA, hydraulicz. rozsl., szer. roboczą 2,80-4,5 m, cena od 2 200 zł. Goszyl, tel. 0609/06-43-36, 065/51-98-51 GG9RAPWT

ŻMIJKA DO ZBOŻA, pionowa, kpl., stan bdb, fabr. nowa, org. sprawną, kosz zasypowy, przenośny silnik, do CZ Major Peltek Gigant i innych - 1 000 zł. Tel. 0667/99-07-08 GI973MAKL

ŻMIJKA DO ZBOŻA, średnica rury 150 cm, silnik 380 W, dł. 4 m - 1 000 zł. Klecin, powiat swidnicki, tel. 0667/55-27-15 GIOEYRC

ŻMIJKA DO ZBOŻA, różne długości, od 1 500 zł do 2 500 zł. Legnica, tel. 0603/10-14-07 GIOHYANN

CZĘŚCI DO MASZYN ROLNICZYCH

AKUMULATORY, rolnicze, 36-220 Ah - od 60 zł. Góra, tel. 0782/01-25-54 GIOCTH3

BECZKA ANEIZACYJNA, pompa ssąco-lubcząca, napędz hydraulicz. - 1 300 zł. Łagiewniki, powiat dzierzoniowski, tel. 0600/97-62-10 GI97P9AYE

BECZKOWÓZ, pompa, spryskiwacz. Pakoslaw, powiat rawicki, tel. 0604/69-98-10 GIOHYC3W

BRONA TALERZOWA BDT, talerze, 2 szt. - 150 zł. Biela, powiat dzierzoniowski, tel. 074/833-00-64 GIOER7JF

CIAGNIK, kupię: felgi 9,5/32, 9,5/36. Biela, powiat dzierzoniowski, tel. 0781/58-94-13 GIOAMKC4

CIAGNIK, maszt montowany na tył - 850 zł. Łagiewniki, powiat dzierzoniowski, tel. 0781/58-94-13 GIOARCTT

CIAGNIK, silnik nowego typu, techn. sprawny, mo-
żli unichomienia - 6 000 zł. Paczków, powiat nyski, tel. 0608/71-22-90 GI9TE4CF4

CIAGNIK, przysławka pasowa - 500 zł. Sobółka, powiat wrocławski, tel. 0785/95-65-94 GIOX73TY

CIAGNIK BIALORUS MTZ-80: różne części z demonta-
żu. Brzeg, tel. 0694/12-95-47 GG9RKTNE

CIAGNIK BIALORUS MTZ-50: silnik, most tylny, podno-
śnik górną, koła, felgi, opony, obciążniki, kabina, elem. blacharki, wsporn. kierownicy i inne. Dzierżonów, tel. 0781/58-94-13 GI94CXK7

CIAGNIK BIALORUS MTZ-82, most tylny, zbiorniki paliwa, zwo-
lnice, koła, felgi, opony, obciążniki tylnie, chłodnica oleju, kabina mola, pompy hydrauliczne, zbiornik oleju, skrzynia bieg. i pośrednia, filtr pow., inne. Dzierżonów, tel. 0781/58-94-13 GIOW3KY

CIAGNIK BIALORUS MTZ, silnik. Łagiewniki, powiat dzierzoniowski, tel. 0604/72-56-06 GIOARCW3

CIAGNIK BIALORUS MTZ-82: silnik, skrzynia bieg., most tylny, zaczepek ramiona, podnośnik i inne. Łagiewniki, powiat dzierzoniowski, tel. 0604/72-56-06 GG9TJFYR

CIAGNIK BIALORUS MTZ, kabina z blotnikami, mała. Łagiewniki, powiat dzierzoniowski, tel. 0781/58-94-13 GIOARCTC

CIAGNIK CASE MAGNUM, blok silnika, fabrycznie nowy, stan idealny. Sobółka, powiat wrocławski, tel. 0509/33-86-69 GI97LHAMR

CIAGNIK DEUTZ-FAHR 5006: wszystkie części. Ostrze-
szów, tel. 0886/50-13-23 GG9J44LA

CIAGNIK FORTSCHRITT ZT 300, ZT 303, ZT 323, różne części. Iwny, tel. 0698/89-49-24 GG997W3C

CIAGNIK FORTSCHRITT 303, silnik. Koźuchów, powiat nowosolski, tel. 0608/66-75-53 GIOEKTP

CIAGNIK FORTSCHRITT ZT 303, różne części z demonta-
żu. Zagrodno, powiat zlotyński, tel. 0603/81-62-08 GIO4P4LX

CIAGNIK IMT: blok silnika, głowica kpl., pompa wtrysk., wtryskiwacz, 4 szt. Młynca, powiat dzierzoniowski, tel. 0781/58-94-13 GI97LVH4C

CIAGNIK LIAZ ST 180: pompa wtrysk., sprężarka, inne. Włosień, powiat lubański, tel. 0507/21-15-75 GIOCRPYK

CIAGNIK MASSEY-FERGUSON MF-235, kabina kpl. Brzeg, tel. 0500/00-40-43 GIOIHHAR3

CIAGNIK MASSEY-FERGUSON, zwoznica, silnik o mocy 75 KM, wyjście napędu, nowy rozrusznik. Stoszewice, powiat ząbkowski, tel. 0723/63-08-26, 074/818-11-39 GIO9734AW

CIAGNIK URSUS, kupię: różne części. Biela, tel. 074/893-72-93 GI97EYTC7

CIAGNIK URSUS, silnik 104 KM Turbo, po naprawie głównej, sprawny, cena do uzgodnienia. Dobromierz, powiat swidnicki, tel. 0607/36-11-44 IOHYAAW

CIAGNIK URSUS, kupię blok silnika, silnik, obudowa skrzyni bieg., skrzynia bieg., most tylny, felgi, opony, obciążniki, zaczepek, kabiny, chłodnice, głowice, miski olejowe i inne. Strzelin, tel. 0600/97-62-10 GG94WNMHA

CIAGNIK URSUS C-325, zwoznica, koła tylnie, obciążniki, wał + panelek, os. przednia, skrzynia bieg., inne. Wieruszów, tel. 0600/70-12-06 GG9PM4F7

CIAGNIK URSUS C-325, C-328, C-330, blok silnika, obudowa skrzyni bieg., obciążniki, podnośnik gumy, pompa olejowa, chłodnica, rozrusznik, filtr pow., felgi, kabina (domek z szybą), koła zamachowe, obudowa sprzęgła, wał, koła, sprzęgło, zaczepek, os. przednia, elem. blacharki, most tylny. Dzierżonów, tel. 0781/58-94-13 GG9PM4F4

CIAGNIK URSUS C-325, zwoznica, koła tylnie, obciążniki, wał + panelek, os. przednia, skrzynia bieg., inne. Wieruszów, tel. 0600/70-12-06 GG9PM4F7

CIAGNIK URSUS C-325, C-328, C-330: blok silnika, silnik, głowica, wał korbowy, chłodnica, koła zamachowe, obudowa sprzęgła, sprzęgło, zwoznice, podnośnik górną, most tylny, zaczepek, obciążniki, ramiona dolne, obudowa skrzyni bieg., skrzynia bieg., koła, felgi, opony, obciążniki i inne. Łagiewniki, powiat dzierzoniowski, tel. 0604/72-56-06 GI97RTL49

CIAGNIK URSUS C-325, C-328, C-330, U-914, U-1224: kupię: elem. blacharki, silnik, obciążniki, zwoznice, blok silnika, kabina, felgi, opony, os. przednia, zaczepek, podnośnik, głowica, most tylny, zb. paliwa i inne. Strzelin, tel. 071/393-20-50, 0600/97-62-10 GIO4XHRH

CIAGNIK URSUS C-328: daszek z szybą, skrzynia bieg., miska olejowa, koła zamachowe, obudowa sprzęgła, koła do upraw międzyrzędowych, felgi przednie, elem. blacharki, obciążniki, pompa podnośnika, rozrusznik. Łagiewniki, powiat dzierzoniowski, tel. 0604/72-56-06 GG9TJFY4

CIAGNIK URSUS C-328, C-330, C-360, U-914, U-1224: kupię: elem. blacharki, silnik, obciążniki, zwoznice, blok silnika, kabina, felgi, opony, os. przednia, zaczepek, podnośnik, głowica, most tylny, zb. paliwa i inne. Strzelin, tel. 071/393-20-50, 0600/97-62-10 GIO4XHRH

CIAGNIK URSUS C-328: daszek z szybą, skrzynia bieg., miska olejowa, koła zamachowe, obudowa sprzęgła, koła do upraw międzyrzędowych, felgi przednie, elem. blacharki, obciążniki, pompa podnośnika, rozrusznik. Łagiewniki, powiat dzierzoniowski, tel. 0604/72-56-06 GG9TJFY4

CIAGNIK URSUS C-328, C-330, silnik, wał korbowy + panelek, os. przednia, skrzynia bieg., obciążniki, most tylny, podnośnik, pompa wtrysk., zwoznice, obudowa sprzęgła, koła zamachowe, głowica, kabina, rozdzielacz podnośnika. Wieruszów, tel. 0600/70-12-06 GG9PM4EX

CIAGNIK URSUS C-328, U-902, U-1224, blok silnika, silnik, głowica, wał korbowy, miska olejowa, koła zamachowe, skrzynia bieg., obudowa mostu, zaczepek, podnośnik, koła, kolumna kier., os. przednia, zaczepek, przysławka, głowica, wał korbowy, zaczepek, inne. Młynca, powiat dzierzoniowski, tel. 0781/58-94-13 GI97LVH4A

CIAGNIK URSUS C-330, koł. Kłodzko, tel. 0695/26-46-27 GI974YJX

CIAGNIK URSUS C-330, koł. Kłodzko, tel. 0695/26-46-27 GI974YJX

CIAGNIK URSUS C-330, koł. Kłodzko, tel. 0695/26-46-27 GI974YJX

CIAGNIK URSUS C-330, koł. Kłodzko, tel. 0695/26-46-27 GI974YJX

CIAGNIK URSUS C-330, koł. Kłodzko, tel. 0695/26-46-27 GI974YJX

CIAGNIK URSUS C-330, koł. Kłodzko, tel. 0695/26-46-27 GI974YJX

CIAGNIK URSUS C-330, koł. Kłodzko, tel. 0695/26-46-27 GI974YJX

CIAGNIK URSUS C-330, koł. Kłodzko, tel. 0695/26-46-27 GI974YJX

CIAGNIK URSUS C-330, koł. Kłodzko, tel. 0695/26-46-27 GI974YJX

CIAGNIK URSUS C-330, koł. Kłodzko, tel. 0695/26-46-27 GI974YJX

CIAGNIK URSUS C-330, koł. Kłodzko, tel. 0695/26-46-27 GI974YJX

CIAGNIK URSUS C-330, koł. Kłodzko, tel. 0695/26-46-27 GI974YJX

CIAGNIK URSUS C-330, koł. Kłodzko, tel. 0695/26-46-27 GI974YJX

CIAGNIK URSUS C-330, koł. Kłodzko, tel. 0695/26-46-27 GI974YJX

CIAGNIK URSUS C-330, koł. Kłodzko, tel. 0695/26-46-27 GI974YJX

CIAGNIK URSUS C-330, koł. Kłodzko, tel. 0695/26-46-27 GI974YJX

CIAGNIK URSUS C-330, koł. Kłodzko, tel. 0695/26-46-27 GI974YJX

CIAGNIK URSUS C-330, koł. Kłodzko, tel. 0695/26-46-27 GI974YJX

CIAGNIK URSUS C-330, koł. Kłodzko, tel. 0695/26-46-27 GI974YJX

CIAGNIK URSUS C-330, koł. Kłodzko, tel. 0695/26-46-27 GI974YJX

CIAGNIK URSUS C-330, koł. Kłodzko, tel. 0695/26-46-27 GI974YJX

CIAGNIK URSUS C-330, koł. Kłodzko, tel. 0695/26-46-27 GI974YJX

CIAGNIK URSUS C-330, koł. Kłodzko, tel. 0695/26-46-27 GI974YJX

CIAGNIK URSUS C-330, koł. Kłodzko, tel. 0695/26-46-27 GI974YJX

CIAGNIK URSUS C-330, koł. Kłodzko, tel. 0695/26-46-27 GI974YJX

CIAGNIK URSUS C-330, koł. Kłodzko, tel. 0695/26-46-27 GI974YJX

CIAGNIK URSUS C-330, koł. Kłodzko, tel. 0695/26-46-27 GI974YJX

CIAGNIK URSUS C-330, koł. Kłodzko, tel. 0695/26-46-27 GI974YJX

CIAGNIK URSUS C-330, koł. Kłodzko, tel. 0695/26-46-27 GI974YJX

CIAGNIK URSUS C-330, koł. Kłodzko, tel. 0695/26-46-27 GI974YJX

CIAGNIK URSUS C-330, koł. Kłodzko, tel. 0695/26-46-27 GI974YJX

CIAGNIK URSUS C-330, koł. Kłodzko, tel. 0695/26-46-27 GI974YJX

CIAGNIK URSUS C-360, pompa wtrysk., sprzęgło, silnik, kolumna kier., zb. paliwa, chłodnica, most tylny i inne. Nysa, tel. 0667/22-04-88 GI94W4LPJ

CIAGNIK URSUS C-360, silnik, kolumna kier., most, zwoznice, koła do upraw międzyrzęd., chłodnica, inne części z demonta-
żu - od 200 zł. Nysa, tel. 0667/22-04-88, 0774/33-67-38 GI94W4LPJ

CIAGNIK URSUS C-360, kabina - 1 100 zł. Olszany, powiat swidnicki, tel. 0791/45-14-54 GIOHYCAL

CIAGNIK URSUS C-360 3P, silnik kpl. - 3 000 zł. Osiek, powiat średzki, tel. 071/317-19-91, 0691/52-88-58 GI97NTN7

CIAGNIK URSUS C-360, głowica, pompa wtrysk., koła zamachowe, sprzęgło, rozrusznik, obciążniki, maska silnika, blotniki, opony, Pakoslaw, powiat rawicki, tel. 0604/69-98-10 GIOHYAYN

CIAGNIK URSUS C-360, kupię: kabine kwadratowa i kierownicę. Sobółka, powiat wrocławski, tel. 0600/97-62-10 GIO4XHTM

CIAGNIK URSUS C-360, 4512, silnik Perkins, 4-cylindrowy, na dotarcia, osprzęt, pasuje do Fergussona i Ursusa - 6 000 zł. Ursus C-360: silniki 50 KM, 70 KM, Zetor, Perkins, stani idealny, koła 12.4x28. Stoszewice, powiat ząbkowski, tel. 074/818-11-39, 0723/63-08-26 GIOHYAAY

CIAGNIK URSUS C-360, C-355, silnik, skrzynia bieg., podnośnik, os. przednia, pompa wtrysk., zwoznice, most tylny, rozrusznik, kolumna kier., obciążniki, koła przednie i tylnie, wał korbowy, blok silnika, głowica, zaczepek i rozdzielacz podnośnika. Wieruszów, tel. 0600/70-12-06 GG9MHT74

CIAGNIK URSUS C-360, 4512, silnik Perkins, 4-cylindrowy, na dotarcia, osprzęt, pasuje do Fergussona i Ursusa - 6 000 zł. Ursus C-360: silniki 50 KM, 70 KM, Zetor, Perkins, stani idealny, koła 12.4x28. Stoszewice, powiat ząbkowski, tel. 074/818-11-39, 0723/63-08-26 GIOHYAAY

CIAGNIK URSUS C-360, C-4011, blok silnika, silnik, koła zamachowe, wał korbowy po szlifie, obudowa skrzyni bieg., most tylny, zwoznice, zaczepek, obciążniki, elem. blacharki, rozrusznik, os. przednia, koła, felgi, opony i inne. Łagiewniki, powiat dzierzoniowski, tel. 0604/72-56-06 GG9PM4CN

CIAGNIK URSUS C-360, C-4011, blok silnika, silnik, koła zamachowe, wał korbowy po szlifie, obudowa skrzyni bieg., most tylny, zwoznice, zaczepek, obciążniki, elem. blacharki, rozrusznik, os. przednia, koła, felgi, opony i inne. Łagiewniki, powiat dzierzoniowski, tel. 0604/72-56-06 GG9PM4CN

CIAGNIK URSUS C-360, C-4011, blok silnika, silnik, koła zamachowe, wał korbowy po szlifie, obudowa skrzyni bieg., most tylny, zwoznice, zaczepek, obciążniki, elem. blacharki, rozrusznik, os. przednia, koła, felgi, opony i inne. Łagiewniki, powiat dzierzoniowski, tel. 0604/72-56-06 GG9PM4CN

CIAGNIK URSUS C-360, C-4011, blok silnika, silnik, koła zamachowe, wał korbowy po szlifie, obudowa skrzyni bieg., most tylny, zwoznice, zaczepek, obciążniki, elem. blacharki, rozrusznik, os. przednia, koła, felgi, opony i inne. Łagiewniki, powiat dzierzoniowski, tel. 0604/72-56-06 GG9PM4CN

CIAGNIK URSUS C-360, C-4011, blok silnika, silnik, koła zamachowe, wał korbowy po szlifie, obudowa skrzyni bieg., most tylny, zwoznice, zaczepek, obciążniki, elem. blacharki, rozrusznik, os. przednia, koła, felgi, opony i inne. Łagiewniki, powiat dzierzoniowski, tel. 0604/72-56-06 GG9PM4CN

CIAGNIK URSUS C-360, C-4011, blok silnika, silnik, koła zamachowe, wał korbowy po szlifie, obudowa skrzyni bieg., most tylny, zwoznice, zaczepek, obciążniki, elem. blacharki, rozrusznik, os. przednia, koła, felgi, opony i inne. Łagiewniki, powiat dzierzoniowski, tel. 0604/72-56-06 GG9PM4CN

CIAGNIK URSUS C-360, C-4011, blok silnika, silnik, koła zamachowe, wał korbowy po szlifie, obudowa skrzyni bieg., most tylny, zwoznice, zaczepek, obciążniki, elem. blacharki, rozrusznik, os. przednia, koła, felgi, opony i inne. Łagiewniki, powiat dzierzoniowski, tel. 0604/72-56-06 GG9PM4CN

CIAGNIK URSUS C-360, C-4011, blok silnika, silnik, koła zamachowe, wał korbowy po szlifie, obudowa skrzyni bieg., most tylny, zwoznice, zaczepek, obciążniki, elem. blacharki, rozrusznik, os. przednia, koła, felgi, opony i inne. Łagiewniki, powiat dzierzoniowski, tel. 0604/72-56-06 GG9PM4CN

CIAGNIK URSUS C-360, C-4011, blok silnika, silnik, koła zamachowe, wał korbowy po szlifie, obudowa skrzyni bieg., most tylny, zwoznice, zaczepek, obciążniki, elem. blacharki, rozrusznik, os. przednia, koła, felgi, opony i inne. Łagiewniki, powiat dzierzoniowski, tel. 0604/72-56-06 GG9PM4CN

CIAGNIK URSUS C-360, C-4011, blok silnika, silnik, koła zamachowe, wał korbowy po szlifie, obudowa skrzyni bieg., most tylny, zwoznice, zaczepek, obciążniki, elem. blacharki, rozrusznik, os. przednia, koła, felgi, opony i inne. Łagiewniki, powiat dzierzoniowski, tel. 0604/72-56-06 GG9PM4CN

CIAGNIK URSUS C-360, C-4011, blok silnika, silnik, koła zamachowe, wał korbowy po szlifie, obudowa skrzyni bieg., most tylny, zwoznice, zaczepek, obciążniki, elem. blacharki, rozrusznik, os. przednia, koła, felgi, opony i inne. Łagiewniki, powiat dzierzoniowski, tel. 0604/72-56-06 GG9PM4CN

CIAGNIK URSUS C-360, C-4011, blok silnika, silnik, koła zamachowe, wał korbowy po szlifie, obudowa skrzyni bieg., most tylny, zwoznice, zaczepek, obciążniki, elem. bl

TELEFONY KOMÓRKOWE SKUP-SPRZEDAŻ-SIMLOCK

SKUP-SPRZEDAŻ-SIMLOCK
SERWIS (po zalaniu, po upadku)

ul. Jedn. Narodowej 174, 71 729-47-37
ul. Słowiańska 14, 71 322-26-67

TELEFON GSM NOKIA 5130 Xpress Music, nowa, w kolorze czarno-czerwonym, 2 lata gwarancji, karta pamięci 1 GB, JAWA, MP3, radio, dyktfon, kamera, aparat, bluetooth, EDGE, GPRS, video, dzwonki - 350 zł Wrocław, tel. 079699-58-55 G107FYW

TELEFON GSM NOKIA 5140L, bez SIM locka, zwiększona odporność na upadki, ciecz i zakurzenie, aparat cyfrowy, radio, alarm wibracyjny - 130 zł lub zamienie. Wrocław, tel. 0661/60-95-07 nie odpisuje na SMS, 0661/21-97-54, 071/322-28-15 G197R3JXN

TELEFON GSM NOKIA 6021, bez SIM locka, bluetooth, wibracja, dyktfon, IRDA, Java, przeglądarka XHTML, alarm, budzik, kalendarz, kalkulator, przypomniacz, stoper, zegarek i inne funkcje, czytelny wyświetlacz, telefon w pełni sprawny - 69 zł lub zamienie na nowy z Wi-Fi + dopłata. Wrocław, tel. 0794/13-11-22 G19AMV744

TELEFON GSM NOKIA 8030, bez SIM locka, używany, stan bdb, gwarancja, polifoniczne dzwonki, kolorowy wyświetlacz, organizer, budzik, wibracja - 80 zł lub zamienie. Wrocław, tel. 0661/60-95-07 nie odpisuje na SMS, 0661/21-97-54, 071/322-28-15 G109LRWJ

TELEFON GSM NOKIA 6070, zabudny, kolorowy wyświetlacz, polifoniczne dzwonki, aparat cyfrowy, wibracje, radio, budzik, alarm i wiele innych funkcji, prosty w obsłudze - 85 zł. Wrocław, tel. 0505/79-32-92 G10CLPWK

TELEFON GSM NOKIA 6220 CLASSIC, stan jak nowy, gwarancja, kompletny, aparat 5 megapikseli, bluetooth, odzwarcz MP3, radio z RDS, słot kart pamięci microSD - 380 zł lub zamienie. Wrocław, tel. 0661/60-95-07 nie odpisuje na SMS, 0661/21-97-54, 071/322-28-15 G10FMPC

TELEFON GSM NOKIA 6280, bez SIM locka, używany, aparat 2 megapiksele, bluetooth, radio, odzwarcz MP3, słot kart pamięci - 210 zł lub zamienie. Wrocław, tel. 0661/60-95-07 nie odpisuje na SMS, 0661/21-97-54, 071/322-28-15 G107H4CJH

TELEFON GSM NOKIA 6300, bez SIM locka, używany, stan bdb, aparat 2 megapiksele, 16 mln kolorów, radio, bluetooth, słot kart pamięci microSD - 100 zł lub zamienie. Wrocław, tel. 0661/60-95-07 nie odpisuje na SMS, 0661/21-97-54, 071/322-28-15 G109LRJX

TELEFON GSM NOKIA 6303, nowa, w kolorze srebrnym, 2 lata gwarancji, karta pamięci 1 GB, dzwonki, bluetooth, GPRS, EDGE, MMS, Java, dyktfon, aparat 3.2 megapikseli, kamera - 400 zł. Wrocław, tel. 066993-35-99 G107TH47

TELEFON GSM NOKIA 6310A, bez SIM locka, ladowarka, bluetooth, wspolpracuje z zestawem samochodowym - 130 zł. Wrocław, tel. 0506/90-53-87 G10HFLP

TELEFON GSM NOKIA 6500 SLIDE, bez SIM locka, używany, pudełko, ladowarka, zestaw sluchawk, karta pamięci 512 Mb, aparat 3.2 megapiksele, bluetooth, radio, odzwarcz MP3 - 320 zł lub zamienie. Wrocław, tel. 0661/60-95-07 nie odpisuje na SMS, 0661/21-97-54, 071/322-28-15 G10ERJ7P

TELEFON GSM NOKIA E51 - 330zł. Kamienna Góra, tel. 0665/89-97-62, 0516/33-44-12 G19KW7AA

TELEFON GSM NOKIA E51, nowy, pokrowiec grabs - 600 zł. Wrocław, tel. 0500/66-77-66 G10HHCH9

TELEFON GSM NOKIA E51, bez SIM locka, aparat 2 megapiksele, słot kart pamięci, Symbian, odzwarcz MP3, bluetooth, nagrywanie wideo - 360 zł lub zamienie. Wrocław, tel. 0661/60-95-07 nie odpisuje na SMS, 0661/21-97-54, 071/322-28-15 G197R3JXK

TELEFON GSM NOKIA E52, fabrycznie bez SIM locka, nowy, 2 lata gwarancji, kompletny, kolor srebrny, aparat 3.2 megapiksele, bluetooth, słot kart pamięci, radio z RDS, odzwarcz MP3 - 710 zł lub zamienie. Wrocław, tel. 0661/60-95-07 nie odpisuje na SMS, 0661/21-97-54, 071/322-28-15 G10IAKCR

TELEFON GSM NOKIA E63, bez SIM locka, używany, słot kart pamięci microSD, aparat 2 megapiksele, bluetooth, radio, odzwarcz MP3, klawiatura QWERTY - 420 zł lub zamienie. Wrocław, tel. 0661/60-95-07 nie odpisuje na SMS, 0661/21-97-54, 071/322-28-15 G10ERJPE

TELEFON GSM NOKIA E65, bez SIM locka, aparat 2 megapiksele, wideo-zwrotny, standard UMTS, odzwarcz MP3, bluetooth, słot kart pamięci, Wi-Fi - 280 zł lub zamienie. Wrocław, tel. 0661/60-95-07 nie odpisuje na SMS, 0661/21-97-54, 071/322-28-15 G10IAKCR

TELEFON GSM SAGEM, SIM lock Era GSM, kolorowy wyświetlacz, ladowarka sieciowa, sprawny - 45 zł + ew. karta Tak Tak ze stanem konta 105 zł. Wrocław, tel. 0692/83-61-11 G197LTKPN

TELEFON GSM SAMSUNG AVILA, czarna obudowa, nowy, dotykowy wyświetlacz, nawigacja. SIM lock Plusa, kpl. akcesoriów - 500 zł Nysa, tel. 0695/97-65-13 G10AT37F

TELEFON GSM SAMSUNG OMNIA, bez SIM locka, ekran dotykowy, pudełko, kpl. dokumentacji i dodatki, stan bdb - 500 zł Wabrzych, tel. 0791/41-45-56, 0506/50-40-64 G109SFC4

TELEFON GSM SAMSUNG SGH J700, bez SIM locka, używany, ladowarka, bluetooth, GPRS, polifoniczne dzwonki, rozsuwany - 90 zł. Lesna, powiat lubanski, tel. 0697/41-61-43 po godz 16 G19LXXFX

TELEFON GSM SAMSUNG SGH S5230 AVILA, bez SIM locka, nowy, 2 lata gwarancji, aparat 3.2 megapiksele, bluetooth, słot kart pamięci, radio FM, dotykowy ekran - 410 zł lub zamienie. Wrocław, tel. 0661/60-95-07 nie odpisuje na SMS, 0661/21-97-54, 071/322-28-15 G109LRXN

TELEFON GSM SAMSUNG SGH S5230 AVILA, fabrycznie bez SIM locka, GPS, 2-dniowy, gwarancja, kompletny, aparat 3.2 megapiksele, bluetooth, słot kart pamięci, radio FM, dotykowy ekran - 350 zł lub zamienie. Wrocław, tel. 0661/60-95-07 nie odpisuje na SMS, 0661/21-97-54, 071/322-28-15 G10ERJNA

TELEFON GSM SAMSUNG UG 1070, bez SIM locka, aparat 3.2 megapiksele, bluetooth, radio, słot kart pamięci microSD, odzwarcz MP3, dotykowe przyciski - 299 zł lub zamienie. Wrocław, tel. 0661/60-95-07 nie odpisuje na SMS, 0661/21-97-54, 071/322-28-15 G10ERJNA

TELEFON GSM SONY ERICSSON C902, bez SIM locka, używany, aparat 5 megapikseli, bluetooth, radio z RDS, słot kart pamięci - 420 zł lub zamienie. Wrocław, tel. 0661/60-95-07 nie odpisuje na SMS, 0661/21-97-54, 071/322-28-15 G10ACMCC

TELEFON GSM SONY ERICSSON K750i, bez SIM locka, używany, gwarancja, aparat 2 megapiksele, radio z RDS, bluetooth, słot kart pamięci, latarka, nagrywanie wideo - 150 zł lub zamienie. Wrocław, tel. 0661/60-95-07 nie odpisuje na SMS, 0661/21-97-54, 071/322-28-15 G109RJYJ

TELEFON GSM SONY ERICSSON K800i, nowy, bez SIM locka - 250 zł lub zam na inny. Jelenia Gora, tel. 0608/84-90-36 G6GRKNRE

TELEFON GSM SONY ERICSSON K800i, bez SIM locka, aparat 3.2 megapiksele, bluetooth, radio z RDS, słot kart pamięci, odzwarcz MP3 - 240 zł lub zamienie. Wrocław, tel. 0661/60-95-07 nie odpisuje na SMS, 0661/21-97-54, 071/322-28-15 G197R3JXT

TELEFON GSM SONY ERICSSON W300i, aparat, kamera, radio, zestaw sluchawkowy, kpl. dokumentacja, ladowarka sieciowa - 150 zł lub zamienie. Wabrzych, tel. 0506/50-40-64, 0791/41-45-56 G197KWH3A

TELEFON GSM SONY ERICSSON W300i, aparat, kamera, radio, zestaw sluchawkowy, kpl. dokumentacja, ladowarka sieciowa - 150 zł lub zamienie. Wabrzych, tel. 0506/50-40-64, 0791/41-45-56 G197KWH3A

TELEFON GSM SONY ERICSSON T630, stan idealny - 100 zł, Sony Ericsson K550i, nowy - 150 zł, Nokia 3510i, stan idealny - 100 zł. Zlotoryja, tel. 0694/60-38-38 G90XAFXN

WIDEOTELEFON, cyfrowy, z 18 cm ramką, wyjście audio i wideo, dla dodatkowego ekranu i głośników możliwość nagrywania wiadomości, wszystkie rozmowy na telefony stacjonarne za darmo - 660 zł, możliwe rwy (10x60 zł) Wrocław, tel. 0501/67-50-02 G10CRW9P

ARTYKUŁY ROLNO-SPOŻYWCZE

BURAKI PASTEWNE, 8 t - 250 zł/1 t. Zawilec, powiat głogowski, tel. 0722/05-94-22 G10HXHYF

FACELIA, 4 kg zanieczyszczeń, wilgotność 10%, 200 kg, cena - 8,50 zł/kg. Kłodzko, tel. 0796/91-26-54, 0794/16-41-82 G107CEAC

FACELIA, ok 100 kg - 10 zł/kg. Smogorzów, powiat namyrowski, tel. 0774/19-16-03, 0889/26-30-24 G107PML

GORCZYCA, żółta, ok 15 t - 250 zł/t. Dłot, powiat rawicki, tel. 0661/77-19-73 G10E4XR

GORCZYCA, 2 lony gorczycy, cena - 2,50 zł Głogów, tel. 0699/08-41-53, 0664/93-43-30 I10HY33

GORCZYCA - 2 zł/kg. Kłodzko, tel. 0663/36-84-50 G10TYXK

GORCZYCA, ok 100 kg - 5 zł/kg. Smogorzów, powiat namyrowski, tel. 0774/19-16-03, 0889/26-30-24 G107PML

GRYKA, 21 - 90 t/m3 Koźuchów, powiat nowosolski, tel. 0608/66-75-53 G10HYAC9

JABLKA IDAREED, cena - 0,80 zł/kg, przy większej ilości cena do negocjacji. Chojnów, powiat legnicki, tel. 0604/31-52-49 G10HYFNY

JAJA GESIE - 5 zł/2 szt. Długoleka, powiat wrocławski, tel. 071/398-78-87 G10EKNAH

JĘCZMIEN, ok 61 - 400 zł/t. Brzezia Łąka, powiat wrocławski, tel. 071/398-78-87 G10EKNAH

JĘCZMIEN JARY - 15 t - 500 zł/t. Grzybnia, powiat legnicki, tel. 076/857-54-21 G10FYJ9J

KUKURYDZA, z przeznaczeniem na kiszonkę, cena - 1,80 zł/kg. Tel. 0661/56-07-51 G10HYELJ

KUKURYDZA, dla zwierzyzny łownej - 35 zł/100 kg Jelec-Laskowice, powiat olawski, tel. 0604/25-41-59 G197HNHT

KUKURYDZA, sucha, zbiór 2009 r., ok 100 t - 550 zł/t. Syców, powiat oleśnicki, tel. 0607/27-01-70 G109T3YM

KUKURYDZA, ok 701 - 500 zł/t. Wołów, tel. 071/389-06-84, 0605/07-15-30 G10FJ77R

KUKURYDZA W KOLBACH, cena - 0,12 zł/szt. Oleśnica, tel. 0601/79-90-54 G197N3JX7

KUPIE GRYKIE, Włosien, powiat lubanski, tel. 0507/21-15-75 G10FXFW

KUPIE JĘCZMIEN, w ilościach samochodowych. Zapewniam własny transport oraz przedpłatę jeden dzień przed załadunkiem w wysokości 100% wartości zamówienia. Cena - 350 zł do uzgodnienia. Koisnowska, tel. 0501/45-93-74 I10HW9CA

KUPIE JĘCZMIEN, odbiór własnym transportem, płatne gotówką. Kowale, powiat oleśki, tel. 0502/21-76-64 I10FHKPA

KUPIE JĘCZMIEN, odbiór własnym transportem, płatne gotówką. Oleśnica, tel. 0600/19-51-10 G6GR9JHW

KUPIE JĘCZMIEN, min 7 t. Syców, powiat oleśnicki, tel. 0603/75-03-04 G6GR9JHT

KUPIE JĘCZMIEN JARY oraz inne zboża paszowe, płatne gotówką, odbiór własnym transportem. Gostyn, tel. 0691/73-78-20 G6GLTKLH

PLODY ROLNE: owies suchy, paszowy, workowany - 320 zł/t, żyto suche, workowane - 300 zł/t, pszenżyto suche, workowane - 350 zł/t. Bolesławiec, tel. 0508/17-77-62, 075/734-73-25 G10HYEHC

PLODY ROLNE, Mam do sprzedania siano (ekologiczne, prasowane, legoroczne, w balotach (walec), z pierwszego pokosu - 60 zł/szt. oraz ziemiaki jadalne pakowane po 30 kg - 70 gr/kg (posiadam w ofercie różne odmiany). Przesiecianna, powiat polkowicki, tel. 0791/31-01-80 I10FYANK

PSZENICA, ok 71 - 500 zł/t. Brzezia Łąka, powiat wrocławski, tel. 071/314-82-30 G10CYJWP

PSZENICA, paszowa, ok 25 ton - 450 zł/ton. Bystrzyca Kłodzka, tel. 0661/60-78-81 G10HW3FR

PSZENICA, paszowa, 30 t - 460 zł/t. Chojnów, powiat legnicki, tel. 0691/19-53-09 G10CYHWJ

PSZENICA, paszowa - 460 zł/t. Kłodzko, tel. 074/668-6/-57 G10CNPY

PSZENICA, paszowa, 10 t - 400 zł/t. Turów, powiat wrocławski, tel. 071/316-48-81, 0887/47-70-54 G10HCR7T

PSZENICA OZIMA - 20 t - 500 zł/t. Łozina, powiat wrocławski, tel. 0668/99-13-50 G107XK4C

PSZENŻYTO, ok 101 - 380 zł/t. Nowa Wieś Gószczyńska, powiat oleśnicki, tel. 0668/16-42-40 G109AWNP

PSZENŻYTO - 300 zł/t. Stupina, powiat trzebnicki, tel. 071/312-59-34 G1979949N

SIANO, mieszane, koniczyna, lucerna, trawa łąkowa, luzem 21 - 250 zł/t. Tel. 0604/87-56-86 G104JCT

SIANO, prasowane, w kostkach - 300 zł/t. Brzezia Łąka, powiat wrocławski, tel. 071/399-45-07 G10FPAHH

SIANO, w balach, sianokiszonka, baloty 120x120 cm, z 2009 roku, dobrej jakości, 30 sztuk - 50 zł/szt., do negocjacji. Głuszyca, powiat walburski, tel. 0512/11-22-46, 074/880-90-70 I10FM9HJ

SIANO, prasowane, w balotach, 1 balot - 200 kg, k. dobrej jakości - 50 zł/balot, 250 zł/t. Gryfów Śląski, powiat łowicki, tel. 0696/38-88-74 G10F34CP

SIANO, w balotach, wym. 120x120 cm - 50 zł/szt. Jawor, tel. 0601/97-43-24, 0512/24-44-18 G107FRAN

SIANO prasowane, duże kostki - 3 zł/szt. Kamienna Góra, tel. 0519/11-36-26 G197L3FFR

SIANO, w kostkach, ze zbioru 2009 r., około 500 szt. - 3 zł/szt. Luban, tel. 075/722-19-60 G109W3R

SIANO, w kostkach - 400 zł/t. Marcini, powiat ostrzeszowski, tel. 0693/25-82-28 G194CA3AX

SIANO, w kostkach - 3 zł/szt. Nowa Wieś Gószczyńska, powiat oleśnicki, tel. 0668/16-42-40 G10ARJLY

SIANO prasowane, w kostkach - 300 zł/t. Opole, tel. 0660/00-95-22 G197RTMX9

FOTO SIANO, w stogu, dobrej jakości, owinięte siatką, wymiar bali 150x120 cm, waga ok. 400 kg/sztuka, ew. pomoc przy załadunku - 50 zł/szt. Przemków, powiat polkowicki, tel. 0692/26-63-36 I10HEAMR

SIANO, w balotach, 30 szt. - 30 zł/szt. oraz około 100 szt. małych kostek - 3 zł/szt. Radostów Średni, powiat lubanski, tel. 075/722-19-65, 0788/04-61-45 G197NF3HN

SIANO prasowane, w kostkach - 4 zł/szt. Sobota, powiat łowicki, tel. 0607/82-78-49 G10HYX9M

SIANO prasowane, w kostkach - 3 zł/szt. Sulmierzyce, powiat krotoszyński, tel. 062/722-31-77 G10CYKKN

SIANO prasowane, w kostkach - 230 zł/t. Sulmierzyce, powiat krotoszyński, tel. 062/722-31-77 G10F7JRK

SIANO PRASOWANE - 3 zł/kosztka. Wierchostawice, powiat jaworski, tel. 075/71-47-35 G10HYCEL

SIANO prasowane w kostkach, cena - 3,50 zł/szt. Wołów, tel. 071/389-96-37, 0883/92-15-52 G97CFERR

SIANO prasowane, w kostkach, zbiór 2009 r., 20 t, wysoka jakość - 320 zł/t. Wołów, tel. 0606/73-62-95 G10HASN7

SIANOKISZONKA, w balach - 60 zł/szt. Chojnów, powiat legnicki, tel. 076/818-87-45 G10FP7AE

SIANOKISZONKA, w balotach - 60 zł/szt. Marcini, powiat ostrzeszowski, tel. 0693/25-82-28 G10ARHWF

SŁOMA PRASOWANA, w kostkach, cena - 2,50 zł/szt. Tel. 0604/87-56-86 G10AXJ97

ZIEMNIAKI JADALNE DENAR, duże i średnie - 0,50 zł/kg. Kobierzyce, powiat wrocławski, tel. 0694/86-20-51 G197LHAT7

ZIEMNIAKI JADALNE SATINA, VINETA, cena - 0,70 zł/kg. Lwówek Śląski, tel. 075/782-37-63, 0609/93-55-79 G197ARRFY

ZIEMNIAKI JADALNE SATINA, ok 2 t, cena - 0,60 zł/kg. Łozina, powiat wrocławski, tel. 0668/99-13-50 G197NL4MR

ZIEMNIAKI JADALNE, średniej wielkości. Tajfun - 0,70 zł/kg. Denar - 0,60 zł/kg, możliwy transport. Wrocław, tel. 0787/62-20-25 G10CC9T3

ZIEMNIAKI JADALNE VINETA, cena - 0,70 zł/kg. Ząbkowice Śląskie, tel. 0669/60-38-75 G197H9AAR

ZIEMNIAKI JADALNE I SADZENIAKI BRYZA, VINETA, duże - 1 000 zł/t. Kłodzko, tel. 074/668-60-57 G10HW43X

ZIEMNIAKI SADZENIAKI VINETA, cena - 0,80 zł/kg. Bielawa, powiat dzierżoniowski, tel. 074/833-00-64 G10HE4K3

ZIEMNIAKI SADZENIAKI DENAR, JELLY, SATINA, cena - 0,60 zł/kg. Borek Strzełsin, tel. 0727/58-12-24 G10EWHVJL

ZIEMNIAKI SADZENIAKI DENAR, 2 t, cena - 0,40 zł/kg. Brzezia Łąka, powiat wrocławski, tel. 071/399-45-07 G10FY9TJ

ZIEMNIAKI SADZENIAKI, pakowane, sortowane, w workach, sadzeniaki odmiana Bartek, Cykada, pakowane po 25 kg, cena - 0,60 zł/kg. Dąlków, powiat polkowicki, tel. 0692/07-35-86 I10FTR4P

ZIEMNIAKI SADZENIAKI LORD, ROXANA, po 4 t, cena - 0,60 zł/kg. Długoleka, powiat wrocławski, tel. 071/398-78-87 G197M3HFY

ZIEMNIAKI SADZENIAKI AUGUSTA, DENAR, LORD, cena - 0,50 zł/kg. Kepno, tel. 0664/83-25-46 G10HY9PP

ŻYTO, 60 t - 350 zł/t. Stosowicz, powiat ząbkowski, tel. 074/818-11-39, 0723/63-08-26 G10HYACK

ŻYTO - 250 zł/t. Wołów, tel. 071/389-96-37, 0883/92-15-52 G10C9NYC

ŻYTO KONSUMPCYJNE, ilość 61 - 300 zł/t. Bolesławiec, tel. 0609/58-83-62 G10HY9CH

ŻYTO KONSUMPCYJNE, ilość 5 t - 350 zł/t. Szklary, powiat nyski, tel. 0502/56-35-51 G10HYCM3

ALTANKA, rama, podwójne ściany, 6-kątna - 5 400 zł. Makoszyce, powiat brzeski, tel. 0605/73-09-03 G10EWMX4

BRZOZA brodnikowata, wys 1,5-2 m, z bryłą korzeniową - 2 zł/szt. Milicz, tel. 0607/65-63-36 G19W4MTK

CIĄGNIK OGRODNICZY TV 521, z 1984 r., po rem. kpl. - 12 000 zł. Brzezia Łąka, powiat wrocławski, tel. 0692/82-87-08 G197NL3T9

CIĄGNIK OGRODNICZY TZ-4K14 - 8 800 zł. Brzezia Łąka, powiat wrocławski, tel. 0692/82-87-08 G197LMAH

FOTO CIĄGNIK OGRODNICZY DZIK wysięc na walek przekaznika mocy, możliwość podłączenia glebogryzarki, pluga i przyczepki, stan bdb - 1 700 zł. Nowogrodzice, powiat bolesławiecki, tel. 0601/15-39-86, Niemcy 0049/16-21-72-43-84 I10FM9T3

CIĄGNIK OGRODNICZY ZETOR, z 1999 r. + osprzęt (glebogryzarka, bronny, kultywator, przyczepa, znacznik do ziemniaków) - 5 500 zł. Zgorzelec, tel. 0603/08-26-37 G10HEAFP

CZEŚCI DO KOŚIARKI DO TRAWY - spaliniowej: silnik 4-suw, z walem Ruszow, powiat zgorzelecki, tel. 0888/89-83-44 G10CAMCF

DOMEK OGRODOWY, wym. 2,5x3 m, podwójne ściany, może przeznaczenie na saunę - 2 800

KONIE RASY ŚLĄSKIEJ, pełny rodowod, maść kara, klacze, cena od - 4.500 zł. Tel. 0607/95-51-31, 071/384-48-00 GIOCL7FN

KONIE RASY ŚLĄSKIEJ, z dokumentami, 4 szt., cena od 3.500 zł Jelez-Laskowice, powiat olawski, tel. 071/318-89-19 GIOHYSL7

KONIE RASY ŚLĄSKIEJ, klacz 12-mies., gnjada z odmianami, obustronne pochodzenie - 2.400 zł Zagrodno, powiat złotoryjski, tel. 0785/21-90-85 GIOAMK94

KONIE RASY WIELKOPOLSKIEJ, klacze w wieku 4-8 lat, maść gnjada, spokojne, chodzą pod siodłem i w zaprzęgu, obustronne pochodzenie, cena od 3.500 zł. Piaski, powiat gostyński, tel. 065/571-98-51, 0609/06-43-36 GCGPLRTH

KON 2 klacze, pogrubione, kasztanowate, chodzą w zaprzęgu, 3-5 oraz 7-letnia, spokojne - 6.700 zł, powiat kłodzki, tel. 0663/93-50-27 GIOHW3CR

KON - klacz, zimnokrwista, dotychczas, wiek 4 lata, chodzą w zaprzęgu, bardzo spokojna, kencana 78 pkt., gnjada, wzrost 160 cm, zażrebiona dotychczas ogierem - 6.500 zł lub zamienie na klacz karą, tel. 0609/28-10-20 GIOHYJAY

KON, klacz, 9-letnia, maść kasztanowa, chodzą pod siodłem i w zaprzęgu, zrebna - 3.900 zł. Głogów, tel. 0505/92-93-88 GIOFHLLA

KON, klacz, roczna, spokojna - 2.200 zł. Głogów, tel. 0505/92-93-88 GIOFHLLA

KON, klacz, 9-letnia, maść kasztanowa, chodzą pod siodłem i w zaprzęgu, zrebna - 3.900 zł. Głogów, tel. 0505/92-93-88 GIOFHLLA

KON, klacz, roczna, spokojna, kasztanka - 2.200 zł. Głogów, tel. 0505/92-93-88 GIOFHLLA

KON, klacz, 9-letnia, maść kasztanowa, chodzą w zaprzęgu, 3-5 oraz 7-letnia, spokojne - 6.700 zł, powiat kłodzki, tel. 0663/93-50-27 GIOHW3CR

KON, klacz, zimnokrwista, dotychczas, wiek 4 lata, chodzą w zaprzęgu, bardzo spokojna, kencana 78 pkt., gnjada, wzrost 160 cm, zażrebiona dotychczas ogierem - 6.500 zł lub zamienie na klacz karą, tel. 0609/28-10-20 GIOHYJAY

KON, klacz, 9-letnia, maść kasztanowa, chodzą pod siodłem i w zaprzęgu, zrebna - 3.900 zł. Głogów, tel. 0505/92-93-88 GIOFHLLA

KON, klacz, roczna, spokojna - 2.200 zł. Głogów, tel. 0505/92-93-88 GIOFHLLA

KON, klacz, 9-letnia, maść kasztanowa, chodzą pod siodłem i w zaprzęgu, zrebna - 3.900 zł. Głogów, tel. 0505/92-93-88 GIOFHLLA

KON, klacz, zimnokrwista, dotychczas, wiek 4 lata, chodzą w zaprzęgu, bardzo spokojna, kencana 78 pkt., gnjada, wzrost 160 cm, zażrebiona dotychczas ogierem - 6.500 zł lub zamienie na klacz karą, tel. 0609/28-10-20 GIOHYJAY

KON, klacz, 9-letnia, maść kasztanowa, chodzą pod siodłem i w zaprzęgu, zrebna - 3.900 zł. Głogów, tel. 0505/92-93-88 GIOFHLLA

KON, klacz, roczna, spokojna, kasztanka - 2.200 zł. Głogów, tel. 0505/92-93-88 GIOFHLLA

KON, klacz, 9-letnia, maść kasztanowa, chodzą w zaprzęgu, 3-5 oraz 7-letnia, spokojne - 6.700 zł, powiat kłodzki, tel. 0663/93-50-27 GIOHW3CR

KON, klacz, zimnokrwista, dotychczas, wiek 4 lata, chodzą w zaprzęgu, bardzo spokojna, kencana 78 pkt., gnjada, wzrost 160 cm, zażrebiona dotychczas ogierem - 6.500 zł lub zamienie na klacz karą, tel. 0609/28-10-20 GIOHYJAY

KON, klacz, 9-letnia, maść kasztanowa, chodzą pod siodłem i w zaprzęgu, zrebna - 3.900 zł. Głogów, tel. 0505/92-93-88 GIOFHLLA

KON, klacz, roczna, spokojna, kasztanka - 2.200 zł. Głogów, tel. 0505/92-93-88 GIOFHLLA

KON, klacz, 9-letnia, maść kasztanowa, chodzą w zaprzęgu, 3-5 oraz 7-letnia, spokojne - 6.700 zł, powiat kłodzki, tel. 0663/93-50-27 GIOHW3CR

KON, klacz, zimnokrwista, dotychczas, wiek 4 lata, chodzą w zaprzęgu, bardzo spokojna, kencana 78 pkt., gnjada, wzrost 160 cm, zażrebiona dotychczas ogierem - 6.500 zł lub zamienie na klacz karą, tel. 0609/28-10-20 GIOHYJAY

KON, klacz, 9-letnia, maść kasztanowa, chodzą pod siodłem i w zaprzęgu, zrebna - 3.900 zł. Głogów, tel. 0505/92-93-88 GIOFHLLA

KON, klacz, roczna, spokojna, kasztanka - 2.200 zł. Głogów, tel. 0505/92-93-88 GIOFHLLA

KON, klacz, 9-letnia, maść kasztanowa, chodzą w zaprzęgu, 3-5 oraz 7-letnia, spokojne - 6.700 zł, powiat kłodzki, tel. 0663/93-50-27 GIOHW3CR

KON, klacz, zimnokrwista, dotychczas, wiek 4 lata, chodzą w zaprzęgu, bardzo spokojna, kencana 78 pkt., gnjada, wzrost 160 cm, zażrebiona dotychczas ogierem - 6.500 zł lub zamienie na klacz karą, tel. 0609/28-10-20 GIOHYJAY

KON, klacz, 9-letnia, maść kasztanowa, chodzą pod siodłem i w zaprzęgu, zrebna - 3.900 zł. Głogów, tel. 0505/92-93-88 GIOFHLLA

KON, klacz, roczna, spokojna, kasztanka - 2.200 zł. Głogów, tel. 0505/92-93-88 GIOFHLLA

KON, klacz, 9-letnia, maść kasztanowa, chodzą w zaprzęgu, 3-5 oraz 7-letnia, spokojne - 6.700 zł, powiat kłodzki, tel. 0663/93-50-27 GIOHW3CR

KON, klacz, zimnokrwista, dotychczas, wiek 4 lata, chodzą w zaprzęgu, bardzo spokojna, kencana 78 pkt., gnjada, wzrost 160 cm, zażrebiona dotychczas ogierem - 6.500 zł lub zamienie na klacz karą, tel. 0609/28-10-20 GIOHYJAY

KON, klacz, 9-letnia, maść kasztanowa, chodzą pod siodłem i w zaprzęgu, zrebna - 3.900 zł. Głogów, tel. 0505/92-93-88 GIOFHLLA

KON, klacz, roczna, spokojna, kasztanka - 2.200 zł. Głogów, tel. 0505/92-93-88 GIOFHLLA

KON, klacz, 9-letnia, maść kasztanowa, chodzą w zaprzęgu, 3-5 oraz 7-letnia, spokojne - 6.700 zł, powiat kłodzki, tel. 0663/93-50-27 GIOHW3CR

KON, klacz, zimnokrwista, dotychczas, wiek 4 lata, chodzą w zaprzęgu, bardzo spokojna, kencana 78 pkt., gnjada, wzrost 160 cm, zażrebiona dotychczas ogierem - 6.500 zł lub zamienie na klacz karą, tel. 0609/28-10-20 GIOHYJAY

KON, klacz, 9-letnia, maść kasztanowa, chodzą pod siodłem i w zaprzęgu, zrebna - 3.900 zł. Głogów, tel. 0505/92-93-88 GIOFHLLA

KON, klacz, roczna, spokojna, kasztanka - 2.200 zł. Głogów, tel. 0505/92-93-88 GIOFHLLA

KON, klacz, 9-letnia, maść kasztanowa, chodzą w zaprzęgu, 3-5 oraz 7-letnia, spokojne - 6.700 zł, powiat kłodzki, tel. 0663/93-50-27 GIOHW3CR

KON, klacz, zimnokrwista, dotychczas, wiek 4 lata, chodzą w zaprzęgu, bardzo spokojna, kencana 78 pkt., gnjada, wzrost 160 cm, zażrebiona dotychczas ogierem - 6.500 zł lub zamienie na klacz karą, tel. 0609/28-10-20 GIOHYJAY

KON, klacz, 9-letnia, maść kasztanowa, chodzą pod siodłem i w zaprzęgu, zrebna - 3.900 zł. Głogów, tel. 0505/92-93-88 GIOFHLLA

KON, klacz, roczna, spokojna, kasztanka - 2.200 zł. Głogów, tel. 0505/92-93-88 GIOFHLLA

KON, klacz, 9-letnia, maść kasztanowa, chodzą w zaprzęgu, 3-5 oraz 7-letnia, spokojne - 6.700 zł, powiat kłodzki, tel. 0663/93-50-27 GIOHW3CR

KON, klacz, zimnokrwista, dotychczas, wiek 4 lata, chodzą w zaprzęgu, bardzo spokojna, kencana 78 pkt., gnjada, wzrost 160 cm, zażrebiona dotychczas ogierem - 6.500 zł lub zamienie na klacz karą, tel. 0609/28-10-20 GIOHYJAY

KON, klacz, 9-letnia, maść kasztanowa, chodzą pod siodłem i w zaprzęgu, zrebna - 3.900 zł. Głogów, tel. 0505/92-93-88 GIOFHLLA

KON, klacz, roczna, spokojna, kasztanka - 2.200 zł. Głogów, tel. 0505/92-93-88 GIOFHLLA

KURY, kurczęta zielononóżki kuropatwiane, 2-, 4- i 7-tygodniowe, w cenie od 2 zł/szt., odbior osobisty. Malczyce, powiat średzki, tel. 071/795-12-07, 0695/53-67-43 GIOHEAT7

KURY, odchowane, od 10 do 16 tygodni, rasa ogólnoużytkowa (kolorowe) oraz rasy typowo mięsne, cena od 11 zł, pełna profilaktyka, możliwy transport. Oleśnica, tel. 0792/06-03-77 IOHNSCC

KURY, posiadamy w sprzedaży odchowane kury niołki, szczeniaki, w dniu 8.04.2010 r. miały 10 tygodni, są zdrowe, zadbane i w dobrej kondycji, osoby zainteresowane proszę o kontakt telefonicznie po godz. 19.00 - 12 zł do negocjacji przy dużych ilościach. Wojtkowice, powiat wrocławski, tel. 071/316-63-74 halinap@interia.pl IOHKWAE

KURY NIOŁKI, 4 kolor, 9-tygodniowe - 11 zł, możliwy transport. Grabice, powiat wrocławski, tel. 071/311-50-71, 0607/58-12-62 GIOFX73W

KURY NIOŁKI, kurczaki 10-tygodniowe, odchowane, rasy leghorn, czerwone, czarne, białe, jarzębiate, pełna profilaktyka szczepień, sprzedaż od 24.03.2010. Cena 10 zł za sztukę, za każdy następny tydzień + 0,50 zł więcej. Paslemik, powiat bolesławiecki, tel. 0506/67-37-74, 0517/69-35-30 IOFJCLJ

KURY NIOŁKI, zielononóżki kuropatwiane, 5-7-tygodniowe kurki - 10-12 zł/szt. Prochowice, powiat legnicki, tel. 0601/15-89-84 GIOHR734

MIODARKA, w 3 ramki, z blachy ocynkowanej - 350 zł. Tel. 0604/53-91-03 GIOHTYYP

NUTRIE, cena od 30 do 60 zł/szt. Środa Śląska, tel. 0601/27-61-46 GIO9FCAY3

OWCE + 2 jagnięcia - 500 zł. Śędziszowa, powiat złotoryjski, tel. 0782/65-83-86 GIOJHJHE

PRZYJMĘ KONIE DOSTAJNI - 250 zł/mies. Nowy Tomyśl, tel. 0667/48-86-00 GIOCANUN

PSTRAG TĘCZOWY, narybek - 25 zł. Radków, powiat kłodzki, tel. 074/871-26-69, 0607/74-05-98 GIOEHHTX

PSZCZOŁY, 24 rodziny, w ramach warszawskich, poszerzanych - 300 zł/rodzina. Wrocław, tel. 071/337-34-24, 0604/87-45-51 GIOFK3A7

SKUP ŻYWCA - PŁATNOŚĆ NATYCHMIASTOWA, Cena dnia - najwyższa. Kupimy winnice, jalówki, krowy, byki, młode cielaki. Odbiór własnym transportem (cały kraj), tel. 0500/00-90-36, 071/310-76-66 WOHN4MC

SZYNYSZYLE, samce, 5-miesięczne, 2 szt. - 80 zł/szt. Męcinka, powiat jaworski, tel. 076/870-83-82, 0607/84-74-78 GIO9F9CM

ŚWINIE, prosięta, 8-tygodniowe, 15 szt. - 145 zł/szt. Chodzież, powiat trzebnicki, tel. 0500/48-17-52 GIOHHHCX

ŚWINIE, tuczniki, waga 110kg, 4-2kg. Legnica, tel. 0691/91-76-24 GIOHYA3J

ŚWINIE, prosięta, 11 szt. - 300 zł/para. Lutomia Dolna, powiat średzki, tel. 0510/70-47-44 GIOAJCJX

ŚWINIE - loszki - 650 zł/szt. Opole, tel. 0660/00-95-22 GIO74MC9R

ŚWINIE, loszki hodowlane, rasy WBPXPB2, WBP, prowadzona profilaktyka szczepień, niepokryte, waga 100 kg, pokryte, stado wolne od choroby Aujeszkiego - 600 zł/szt. Śława, tel. 068/356-81-64, 0691/26-76-36 GIO9LXFXY

ŚWINIE, prosięta 9-tygodniowe, 15 szt. - 150 zł/szt. Toszowice, powiat lubiński, tel. 076/843-43-80 GIOEATXW

ŚWINIE, do hodowli i na ubój, zaszczepione, knurki, prosięta, warchlaki, 6-7 tygodniowe, zaszczepione, wykastrowane - 250 zł cena dotyczy parki Ułonikowice, powiat nyski, tel. 0609/90-72-29 krzynek88@o2.pl IOFXW9SM

ŚWINIE, prosięta, 10 szt. - 300 zł/para. Złotoryja, tel. 076/877-32-56 GIOHE4MP

ŚWINIKA KOREAŃSKA, oddam w dobre ręce. Maniów, powiat wrocławski, tel. 051/334-45-88 GIOHHAH4

ŚWINIK WIETNAŃSKIE - 80 zł/szt. Tel. 0665/56-66-25 GIOCL7EJ

ULE WARSZAWSKIE, z pszczołami lub bez - od 250 zł/szt. Oborniki Śląskie, powiat trzebnicki, tel. 0692/17-91-26, 071/310-30-83 GIOHHHRC

ULE WARSZAWSKIE, 5 sztuk, jeden z pszczołami - 300 zł/szt. Suchy Dwór, powiat wrocławski, tel. 0500/00-12-28 GIOHW3CH

UPRZAŻ KONNA, skórzana, nowa, półsokręta, leje, ogłowie - 550 zł/szt. Dzierżonów, tel. 074/831-92-76, 0507/18-75-02 GIO9KMYFJ

WOLNE BOKSY DLA KONI, przestronne, konie czysto i wygodnie wypuszczone na pastwisko z dostępem do wody, stajni o pow. 4 ha, możliwa pławienia koni, możliwy zabieg z treningach skoki i jazdach rekreacyjnych, ABC drenażu, wygodne miejsce noclegowe dla właścicieli, całonocne wyżywienie - 500 zł/boks/mies. Tel. 0609/73-33-85 www.wola-arm.wkop.pl GIO9NEPTR

WOLNE BOKSY DLA KONI, przestronne, konie czysto i wygodnie wypuszczone na pastwisko z dostępem do wody, stajni o pow. 4 ha, możliwa pławienia koni, możliwy zabieg z treningach skoki i jazdach rekreacyjnych, ABC drenażu, wygodne miejsce noclegowe dla właścicieli, całonocne wyżywienie - 500 zł/boks/mies. Tel. 0609/73-33-85 www.wola-arm.wkop.pl GIO9NEPTR

WOLNE BOKSY DLA KONI, przestronne, konie czysto i wygodnie wypuszczone na pastwisko z dostępem do wody, stajni o pow. 4 ha, możliwa pławienia koni, możliwy zabieg z treningach skoki i jazdach rekreacyjnych, ABC drenażu, wygodne miejsce noclegowe dla właścicieli, całonocne wyżywienie - 500 zł/boks/mies. Tel. 0609/73-33-85 www.wola-arm.wkop.pl GIO9NEPTR

WOLNE BOKSY DLA KONI, przestronne, konie czysto i wygodnie wypuszczone na pastwisko z dostępem do wody, stajni o pow. 4 ha, możliwa pławienia koni, możliwy zabieg z treningach skoki i jazdach rekreacyjnych, ABC drenażu, wygodne miejsce noclegowe dla właścicieli, całonocne wyżywienie - 500 zł/boks/mies. Tel. 0609/73-33-85 www.wola-arm.wkop.pl GIO9NEPTR

WOLNE BOKSY DLA KONI, przestronne, konie czysto i wygodnie wypuszczone na pastwisko z dostępem do wody, stajni o pow. 4 ha, możliwa pławienia koni, możliwy zabieg z treningach skoki i jazdach rekreacyjnych, ABC drenażu, wygodne miejsce noclegowe dla właścicieli, całonocne wyżywienie - 500 zł/boks/mies. Tel. 0609/73-33-85 www.wola-arm.wkop.pl GIO9NEPTR

WOLNE BOKSY DLA KONI, przestronne, konie czysto i wygodnie wypuszczone na pastwisko z dostępem do wody, stajni o pow. 4 ha, możliwa pławienia koni, możliwy zabieg z treningach skoki i jazdach rekreacyjnych, ABC drenażu, wygodne miejsce noclegowe dla właścicieli, całonocne wyżywienie - 500 zł/boks/mies. Tel. 0609/73-33-85 www.wola-arm.wkop.pl GIO9NEPTR

WOLNE BOKSY DLA KONI, przestronne, konie czysto i wygodnie wypuszczone na pastwisko z dostępem do wody, stajni o pow. 4 ha, możliwa pławienia koni, możliwy zabieg z treningach skoki i jazdach rekreacyjnych, ABC drenażu, wygodne miejsce noclegowe dla właścicieli, całonocne wyżywienie - 500 zł/boks/mies. Tel. 0609/73-33-85 www.wola-arm.wkop.pl GIO9NEPTR

WOLNE BOKSY DLA KONI, przestronne, konie czysto i wygodnie wypuszczone na pastwisko z dostępem do wody, stajni o pow. 4 ha, możliwa pławienia koni, możliwy zabieg z treningach skoki i jazdach rekreacyjnych, ABC drenażu, wygodne miejsce noclegowe dla właścicieli, całonocne wyżywienie - 500 zł/boks/mies. Tel. 0609/73-33-85 www.wola-arm.wkop.pl GIO9NEPTR

WOLNE BOKSY DLA KONI, przestronne, konie czysto i wygodnie wypuszczone na pastwisko z dostępem do wody, stajni o pow. 4 ha, możliwa pławienia koni, możliwy zabieg z treningach skoki i jazdach rekreacyjnych, ABC drenażu, wygodne miejsce noclegowe dla właścicieli, całonocne wyżywienie - 500 zł/boks/mies. Tel. 0609/73-33-85 www.wola-arm.wkop.pl GIO9NEPTR

WOLNE BOKSY DLA KONI, przestronne, konie czysto i wygodnie wypuszczone na pastwisko z dostępem do wody, stajni o pow. 4 ha, możliwa pławienia koni, możliwy zabieg z treningach skoki i jazdach rekreacyjnych, ABC drenażu, wygodne miejsce noclegowe dla właścicieli, całonocne wyżywienie - 500 zł/boks/mies. Tel. 0609/73-33-85 www.wola-arm.wkop.pl GIO9NEPTR

WOLNE BOKSY DLA KONI, przestronne, konie czysto i wygodnie wypuszczone na pastwisko z dostępem do wody, stajni o pow. 4 ha, możliwa pławienia koni, możliwy zabieg z treningach skoki i jazdach rekreacyjnych, ABC drenażu, wygodne miejsce noclegowe dla właścicieli, całonocne wyżywienie - 500 zł/boks/mies. Tel. 0609/73-33-85 www.wola-arm.wkop.pl GIO9NEPTR

WOLNE BOKSY DLA KONI, przestronne, konie czysto i wygodnie wypuszczone na pastwisko z dostępem do wody, stajni o pow. 4 ha, możliwa pławienia koni, możliwy zabieg z treningach skoki i jazdach rekreacyjnych, ABC drenażu, wygodne miejsce noclegowe dla właścicieli, całonocne wyżywienie - 500 zł/boks/mies. Tel. 0609/73-33-85 www.wola-arm.wkop.pl GIO9NEPTR

WOLNE BOKSY DLA KONI, przestronne, konie czysto i wygodnie wypuszczone na pastwisko z dostępem do wody, stajni o pow. 4 ha, możliwa pławienia koni, możliwy zabieg z treningach skoki i jazdach rekreacyjnych, ABC drenażu, wygodne miejsce noclegowe dla właścicieli, całonocne wyżywienie - 500 zł/boks/mies. Tel. 0609/73-33-85 www.wola-arm.wkop.pl GIO9NEPTR

WOLNE BOKSY DLA KONI, przestronne, konie czysto i wygodnie wypuszczone na pastwisko z dostępem do wody, stajni o pow. 4 ha, możliwa pławienia koni, możliwy zabieg z treningach skoki i jazdach rekreacyjnych, ABC drenażu, wygodne miejsce noclegowe dla właścicieli, całonocne wyżywienie - 500 zł/boks/mies. Tel. 0609/73-33-85 www.wola-arm.wkop.pl GIO9NEPTR

WOLNE BOKSY DLA KONI, przestronne, konie czysto i wygodnie wypuszczone na pastwisko z dostępem do wody, stajni o pow. 4 ha, możliwa pławienia koni, możliwy zabieg z treningach skoki i jazdach rekreacyjnych, ABC drenażu, wygodne miejsce noclegowe dla właścicieli, całonocne wyżywienie - 500 zł/boks/mies. Tel. 0609/73-33-85 www.wola-arm.wkop.pl GIO9NEPTR

WOLNE BOKSY DLA KONI, przestronne, konie czysto i wygodnie wypuszczone na pastwisko z dostępem do wody, stajni o pow. 4 ha, możliwa pławienia koni, możliwy zabieg z treningach skoki i jazdach rekreacyjnych, ABC drenażu, wygodne miejsce noclegowe dla właścicieli, całonocne wyżywienie - 500 zł/boks/mies. Tel. 0609/73-33-85 www.wola-arm.wkop.pl GIO9NEPTR

WOLNE BOKSY DLA KONI, przestronne, konie czysto i wygodnie wypuszczone na pastwisko z dostępem do wody, stajni o pow. 4 ha, możliwa pławienia koni, możliwy zabieg z treningach skoki i jazdach rekreacyjnych, ABC drenażu, wygodne miejsce noclegowe dla właścicieli, całonocne wyżywienie - 500 zł/boks/mies. Tel. 0609/73-33-85 www.wola-arm.wkop.pl GIO9NEPTR

WOLNE BOKSY DLA KONI, przestronne, konie czysto i wygodnie wypuszczone na pastwisko z dostępem do wody, stajni o pow. 4 ha, możliwa pławienia koni, możliwy zabieg z treningach skoki i jazdach rekreacyjnych, ABC drenażu, wygodne miejsce noclegowe dla właścicieli, całonocne wyżywienie - 500 zł/boks/mies. Tel. 0609/73-33-85 www.wola-arm.wkop.pl GIO9NEPTR

WOLNE BOKSY DLA KONI, przestronne, konie czysto i wygodnie wypuszczone na pastwisko z dostępem do wody, stajni o pow. 4 ha, możliwa pławienia koni, możliwy zabieg z treningach skoki i jazdach rekreacyjnych, ABC drenażu, wygodne miejsce noclegowe dla właścicieli, całonocne wyżywienie - 500 zł/boks/mies. Tel. 0609/73-33-85 www.wola-arm.wkop.pl GIO9NEPTR

BOKSER, umaszczenie złote i pragrowane, z białymi dodatkami - 350 zł/szt. Wrocław, tel. 0662/40-93-06 GIO9PRTXF

BOKSER, szczenięta, b. ładne - 400 zł/szt. Wrocław, tel. 0728/25-80-39 GG977EHK7

BUDY DLA PSÓW, ładne, podwójne ściany, cena 230 - 350 zł/szt. Mąkoszów, powiat brzeski, tel. 0605/73-09-03 GG94XL7PJ

CHIHUAHUA, szczenięta - 400 zł/szt. Wrocław, tel. 0728/25-80-39 GG974NMMX

COCKER SPANIEL, suczka, 8-miesięczna, ks. zdrowia - 100 zł. Góra, tel. 0695/52-35-60 GIOCFMX

COCKER SPANIEL, 2 sukczki, umaszczenie rude, odrobaczone, ks. zdrowia - 240 zł. Kobierzyce, powiat wrocławski, tel. 0609/10-50-78, 071/311-19-19 GIOHYARR

COCKER SPANIEL, szczenięta, śliczne, pieski i suczki, z rodowodem - 350 zł/szt. Wrocław, tel. 0662/40-93-06 GIO9PRTXC

COCKER SPANIEL, szczenięta, po rasowych rodzicach, wzorcowej budowy - 350 zł/szt. Wrocław, tel. 0728/25-80-39 GG973YH97

DOGUE DE BORDEAUX, szczenięta, mocnej budowy, po rodowodowych rodzicach, zaszczepione, odrobaczone, ks. zdrowia - 750 zł. Legnica, tel. 0667/14-62-73, 0796/60-41-75 GIOHY97R

KARMY DLA PSÓW
PURINA ROYAL CANIN
bosch
NAJLEPSZE CENY
DOSTAWA GRATIS 24 h!!!
SPRAWDŹ - tel. 0-501 239 293

FOKSTER, umaszczenie 3-kolorowe - 280 zł/szt. Wrocław, tel. 0662/40-93-06 GIO4K3TY

FOKSTER SZORSTKOWŁOSY, szczenięta, pieski i suczki, umaszczenie 3-kolorowe, po rasowych rodzicach, zaszczepione - 280 zł. Wrocław, tel. 0723/80-48-35 GIOCAV7N

FOKSTER SZORSTKOWŁOSY, umaszczenie 3-kolorowe - 270 zł/szt. Wrocław, tel. 0728/25-80-39 GG973YHY7

GOLDEN RETRIEVER, szczenięta - 500 zł. Wałbrzych, tel. 0728/32-06-68 GIO4PF7E

GOLDEN RETRIEVER, szczenięta - 500 zł. Wrocław, tel. 0662/40-93-06 GIO9PFFKL

GOLDEN RETRIEVER, po rodowodowych rodzicach, pieski i suczki, szczenięta, naucznie czystości - 500 zł/szt. Wrocław, tel. 0728/25-80-39 GG973YH7W

FOTO GOLDEN RETRIEVER, piękne szczenięta, po rodowodowych rodzicach, przebadanych i wolnych od dysplazji, szczenięta biszkoptowe (od jasnego kremu po ciepły miód), "biszkoptki" są już do odbioru, pachate, 8 tygodni i zdrowe, możliwy dowóz - 800 zł. Wrocław, tel. 0796/34-12-36 IOHCHTKT

JACK RUSSELL TERRIER, pieski i suczki - 550 zł/szt. Wrocław, tel. 0728/25-80-39 GG977XMKL

ROWER REHABILITACYJNY - 50 zł. Bolesławiec, tel. 0880/55-99-25 GIOH34N

ROWER REHABILITACYJNY - 50 zł. Świebodzice, powiat świdnicki, tel. 0794/55-89-10 GIOEMXY

ROWER TRENINGOWY CT 4.1, mało używany, reg. kierownicza, 8-stopniowa reg. siły hamowania, pomiar pulsu, pionowa reg. siodełka, komputer (licznik kilometrów, prędkości, odległości, zużycia energii, czasu), instrukcja w jęz. polskim - 510 zł cena nowego 700 zł. Wrocław, tel. 0607/09-61-96 GIOHN3T9

SOLARIUM, 20-lampowe, prod. niemieckiej, stan bdb - 800 zł. Szczepanów, powiat średzki, tel. 071/396-85-15 GI94NPTX4

● **WŁOSY - PRZEDŁUŻANIE, ZAGĘSZCZANIE**, warokozylki oraz TIPSY. Tel. 0609/56-82-46 L02002010

WÓZEK INWALIDZKI - 250 zł. Legnica, tel. 0608/17-64-54 GI9YLJF

WÓZEK INWALIDZKI elektr. - 1.600 zł. Legnica, tel. 0603/24-44-47 GG9PLWYH

WÓZEK INWALIDZKI elektr. 24V - 2.500 zł. Oleśnica, tel. 071/398-51-61, 0605/93-78-98 GG9R9ENL

WÓZEK INWALIDZKI ORTOPEDIA - 250 zł. Oleśnica, tel. 071/398-51-61, 0605/93-78-98 GG9R9ENJ

WYPOSAŻENIE GABINETU KOSMETYCZNEGO, peeling kawitacyjny, sonoforeza, nieużywane, prod. hiszpańskiej, stan bdb = stolik - 3.000 zł. Wrocław, tel. 0609/37-05-07 GIO9JHXJ

WYPOSAŻENIE ŁÓŻKA REHABILITACYJNEGO, mechanizm ustawiania, z pilonem, nowe - 280 zł. Radwanice, tel. 0606/77-03-22 GIOHY7KH

ZESTAW BODYSSAGE, idealny do masażu całego ciała, na pilota - 600 zł. Tel. 0604/67-56-86 GIO4XJ9Y

ZESTAW REHABILITACYJNY fotel, taboret, z 2008 r. - 1.600 zł. Brzeg, tel. 0684/12-95-47 GI97PTCNF

POZNAJMY SIĘ

Szanowni Czytelnicy

W tej rubryce drukujemy oferty matrymonialne czytelników, biur matrymonialnych w cenie 6 zł za ofertę (oferta z wyróżnikiem do 290 znaków).

● **80 LAT PANI**, od niedawna samotna, wyszła z domu, wyższe, antyklerkańska z Wrocławia, uczciwa, uczuciowa, pozna Pana, Panią do towarzyszenia, ewentualnie do wspólnego zamieszkania, mam domek na wsi. Tel. 0600/56-72-19 M02002250

CZYTELNICZY RUBRYKI „POZNAJMY SIĘ”!

Tylko u nas możecie poznać kogoś, kto zapewni pustkę w Waszym życiu. Bardzo wartościowe osoby, samotne, pragnące poznać kogoś na wspólne życie - czekają. Nie zwlekajcie, dzwonicie! Zapraszamy - konsultant personalny Ewa Świętuch - 0600 23 17 53. Biuro Matrymonialne EGO, tel. 071/94-77-71 W01160179

● **PAN 48 LAT**, wysoki, szczupły, wolny, niezależny finansowo, z Wrocławia, pozna miłą wolną Panią 35-45 lat, z Wrocławia lub okolic. Tel. 0666/73-35-11 M02002160

M.C. DUET
CENTRUM
MATRYMONIALNE
tel. 071/341-99-23
Wrocław, ul. Wita Stwosza 28, p. 209
OR071268

30 LAT KAWALER, wysoki, szatyn, wysportowany, ma dobrą pracę i dom; jedynorodzinny w okolicy Rawicza, dyscyplinowany, poukądany, potrafi pozytywnie zaszczyć, szuka 27-letniej panny bez dzieci, pracującej, skromnej; trzeźwo myślącej, z wyszł. zawodowym, chętnie ze wsi. Tel. 071/341-99-23

31 LAT PANIHA, szczerą blondynka, pracuje i mieszka we Wrocławiu, wykształcona, uśmiechnięta, przebojowa, ciągle w biegu, bez czasu na życie osobiste, chętnie to zmienić dla tego jedynego, poważnego kawalera z Wrocławia, w wyższym wykształc., do 35 lat, samodzielnego z poczuciem odpowiedzialności, niepalącego. Tel. 071/341-99-23

36 LAT PANI, z Wrocławia, średniego wzrostu blondynka, wykształcona, z własnym mieszkaniem i samochodem, ma skromny styl ubierania, poukądana i odpowiedzialna, pozna 39-letniego Pana, bez zobowiązań rodzinnych, do 180 cm wzrostu, chętnie bruneta, z własną firmą i smiałym podejściem do życia. Tel. 071/341-99-23

39 LAT PANNA, 168 cm wzrostu, ładna blondynka, pracuje i mieszka we Wrocławiu, subtelna, bardzo kobieca, nieoprawna romantyczka, lubi teatr i dobry film, pozna 45-letniego Pana bez zobowiązań, kulturalnego, pracującego, mieszkającego samodzielnie we Wrocławiu, który szuka prawdziwej miłości. Tel. 071/341-99-23

44 LATA PANI, bardzo kobieca, 160/56, blondynka, wykształcona, ma jedynorodzinny dom w ok. Rawicza, rozwiedziona, ma dorosłe dzieci, jest zgodna i życzliwa, szuka 48-letniego Pana, potrafiącego interesująco się ubrać, dbającego o kondycję fizyczną, z wyższym wykształc., niezależnego finansowo, który szuka prawdziwej kobiety. Tel. 071/341-99-23

45 LAT PANI, z Wrocławia, pracująca, świetna gospodyni, kochająca matką, ma mieszkanie 70 m², stała w poglądach, zdolna do poświęceń, szuka opłymisty z poczuciem humoru, niepalącego w pomieszczeniach, chędnego do majsterkowania w domu i w ogrodzie, pracującego, do 50 lat. Tel. 071/341-99-23

54 LATA PANI, zadbana, wysoka, ma stałą pracę, mieszka we Wrocławiu, spokojna, posiada dużo wyrozumiałości i cierpliwości, potrzebuje ciepła i prawdziwego szczerzego uczucia, szuka 53-letniego Pana, szczerze, statecznego, z wykształceniem zawodowym, lubiącego atmosferę rodzinną, chcącego ułożyć sobie życie na nowo. Tel. 071/341-99-23

58 LAT PANI, 162/54, blondynka, wykształcenie wyższe, mieszka sama w 2-pokojowym mieszkaniu, inteligentna, o wysokiej kulturze osobistej, kocha podróżować i poznawać nowe miejsca i ludzi, szuka 59-letniego wykształconego Pana z Wrocławia, ambitnego, dobrze wychowanego, ze stałą pracą. Tel. 071/341-99-23

62 LATA PAN, z okolic Wrocławia, interesujący, dba o czystość, na emeryturze, mieszka sam w małym mieszkaniu, dobrze gotuje, niekonfliktowy, lojalny i szczerzy wobec ludzi, szuka 60-letniej wdowy z Wrocławia, zadbanej, ceniącej spokój i dobry nastrój w domu, lubiącej spędzać czas na działce. Tel. 071/341-99-23

66 LAT PANI, atrakcyjna i zadbana, na emeryturze, wdowa ma własne mieszkanie we Wrocławiu, nie znosi lenistwa, bezczynności i nudy, kocha kwiaty, jest wrażliwa na piękno przyrody, pozna 68-letniego wdowca z Wrocławia, dbającego o zdrowie, komunikatywnego, wesołego przy którym nie zagna nuda. Tel. 071/341-99-23

Cennik na reklamy i moduły tekstowe w rubryce „Towarzyskie” w „Auto Gieldzie Dolnośląskiej”

W rubryce zamieszczamy reklamy, oferty pracy nocnych klubów, innych prowadzących działalność towarzysko-rozrywkową.

1. Reklama - cena za 1 cm¹ kolumna **49,20 zł + 22% VAT**
2. Reklama - cena za 1 cm² kolumny **100,80 zł + 22% VAT**
3. Moduły tekstowe drukiem wyróżnionym **cena za 1 słowo + 22% VAT**

a) tekst bez grafiki, czcionka 5,3 - 6 pkt	wydanie poniedziałek, środa	5.00 zł
	wydanie piątkowe	9.50 zł
b) tekst bez grafiki, ramka, czcionka 5,3 - 6 pkt	wydanie poniedziałek, środa	7.00 zł
	wydanie piątkowe	13.50 zł
c) tekst bez grafiki, w kontrze, czcionka 5,3 - 6 pkt	wydanie poniedziałek, środa	7.00 zł
	wydanie piątkowe	13.50 zł

W tej rubryce zamieszczamy wyłącznie płatne moduły tekstowe i reklamy. Do zlecenia należy dołączyć:

- kserokopię aktualnego zaświadczenia o działalności gospodarczej i oryginał do wglądu,
- kserokopię dowodu osobistego zleceniodawcy,
- oświadczenie nt. telefonów zamieszczanych w ogłoszeniu i/w reklamie o treści: „Ja niżej podpisany oświadczam, że jestem właścicielem numeru telefonu i wyrażam zgodę na zamieszczenie go w „Auto Gieldzie Dolnośląskiej” w rubryce „Towarzyskie”.

Redakcja zastrzega sobie prawo do odmowy zamieszczenia tekstu w rubryce bez podania przyczyn lub do przesyłania go.

TOWARZYSKIE

O MIŁOŚCI PRAWIE WSZYSTKO, abecadło uczuć, ciało, dusza, zmysły, dla singli i rozdwojników, ona i on - dwa punkty widzenia, porozmawiaj o seksie, poradę specjalistów, tygiel różności, forum, znajdź się na naszej stronie www.erotyka.autogielda.pl. Dla każdego coś interesującego. Zapraszamy. Zapamiętaj ten adres: www.przarywnik.pl lub www.erotyka.autogielda.pl

- 0504/810-364 ŚLICZNA BLONDYNIECZKA. A01071070
- ŁADNA LASECZKA - PRYWATNIE 0503/746-932. A01071120
- 0503/689-167 SUPERBLONDYNKA. A01067910
- 0503/760-647 WSZYSTKO. A01070820
- 0505/302-612 PRZEŚLICZNA DZIEWIĘTNASTOLATKA. A01071110

0505/435-768 CZTERDZIESTOLATKA - WYJAZDY. B01071220

- 0505/675-137 SUPERDZIEWCZĘTA. A01070720
- 0507/589-238 SUPERLASECZKA. A01071160

0509/502-747 CAŁODOBOWE WYJAZDY. B01071230

0509/660-375 CZTERDZIESTOLATKA WYJAZDY. B01071240

- 0516/934-408 SEXIDOJRZAŁA. A01067920
- 30, 40-LATKA PRYWATNIE - CENTRUM 0801/448-073. A01069720
- ADA 071/344-87-06. A01063000
- AKTYWNA MUSZELKA 0600/552-338. A01039990
- BARDZO ŁADNA STUDENTKA 0507/726-724. A01071080
- BEZ 071/321-11-28. A01063280

CAŁODOBOWE 0889/048-274. B01069710

- CAŁODOBOWO OLOWIANA 071/793-62-50. A01070770
- CYCATAKA 0600/552-338. A01040010
- CZTERDZIESTOLATKA 0605/419-168. A01067950
- CZTERDZIESTOPIĘCIOLATKA. CALKIM PRYWATNIE 071/799-01-56. A01060050
- DOJRZAŁE DYSKRETNE 071/351-36-66. A01067580
- DOMINA DOKTOR 0607/239-891. A01069300
- DWUDZIESTOLATKA ŁADNIUTKA 0507/893-910. A01071100
- FILIGRANOWA NASTOLATKA 0505/483-971. A01071150
- FINALEM 0888/136-117. A01070830
- INTYMNE, 0723/371-441. A01063560
- KASIA PRYWATNIE 0889/896-443. A01069680
- LEGNICKA EXTRALASECZKA 0503/668-807. A01067930
- LESBIJECZKI 0510/487-661. A01070710
- MASAŻYSTKI 0600/552-338. A01040000
- MŁODZIUTKA - Z POLYKIM !!! 0504/751-645. A01071090
- NAUCZYCIELKA SEXU 0605/474-559. A01067940
- OWŁOSIONA 0505/635-340. A01070740
- PAN 0503/981-263. A01071130
- PIESCZOSZKA 0503/760-647. A01070850

PRYWATNIE - FRANCUZ DO KOŃCA 071/343-07-10 B01012540

- PUPENKA 0600/552-338. A01040020
- REJTANA 8/1C 071/799-17-33. A01062990
- SARA 0503/397-005. A01063010
- STUDIODOMINA 0500/846-885. A01070730
- WYJAZDY - TANIUTKO !!! 0507/193-910. A01071140

WYJAZDY 0889/048-274. B01069700

- ZATRUDNIENIA 0888/136-117. A01070860
- ZATRUDNIĘ ZAMIESZKANIEM, WYJAZDY 0805/474-559. A01071000
- ŻARLIWA PIĘCZDZIESIOPAROLATKA 0886/559-222. A01057600

INSTRUMENTY MUZYCZNE

I SPRZĘT ESTRADOWY

AKORDEON HOHNER TANGO VM, kolor srebrny, 120 basów, 13 rejestrów po prawej i 6 rejestrów po lewej stronie, 4-chorówy - 2.500 zł. Legnica, tel. 0607/43-11-85 GI97ML3Y

AKORDEON HOHNER LUCIA III, czarny, 96 basów, 5 + 3 rejestry, centralne odwieranie, kolor czarny - 950 zł. Wrocław, tel. 0694/73-45-11 GIOELL3

AKORDEON ITALIA, prod. włoskiej, 3-chorówy, 96 basów, kolor czarny, zadbane - 1.200 zł. Wrocław, tel. 071/341-40-48 GIOCAFFL

AKORDEON WELTMEISTER SERINO, 120 basów, bordowa perła, prawie nowy, z futerałem - 1.200 zł. Dzierżonów, tel. 0602/82-02-47 GIOHW3XX

AKORDEON WELTMEISTER S4 - 5.500 zł. Łódź, tel. 0792/83-28-30 GIOACWHP

AKORDEON WELTMEISTER, 120 basów, 4-chorówy, mało używany, stan idealny - 1.400 zł. Żary, tel. 068/375-95-82 GI977PTAK

AKORDEON WELTMEISTER SERINO, 80 basów, stan idealny - 1.000 zł. Żary, tel. 068/375-95-82 GI97LX9EH

FORTEPIAN ERARD, gabinetowy, wym. 134x141x144,5 cm, kolor jasnoorzechowy z polskim, prod. francuski, stan bdb - 10.500 zł. Legnica, tel. 0603/24-44-47 GI94YWRKY

FORTEPIAN YAMAHA CLAVINOVA CLP-555, elektroniczny, z 2000 r., polifonia, midi, pełna klawiatura dynamiczna, dla profesjonalisty, pamięć na sekcji, efekty, equalizer, stan idealny, regul. słówek - 7.500 zł. Wrocław, tel. 0661/43-52-83 po godz. 16 GI97KNYSK

FUTERAŁY na saksofon altowy Yamaha, na akordeon Hohner (120 i 96 basów), z 2002 r. Wrocław, Strzelin, tel. 0503/41-60-50 GIOCC39T

GITARA ELEKTRYCZNA GIBSON LES-PAUL, b. zadbane, stan idealny, z pakietem, wersja limitowana - 1.000 zł. Kłodzko, tel. 0501/33-92-70 GIOHATM

INSTRUMENTY MUZYCZNE, saksofon altowy, z 2. - 2.550 zł i 650 zł, helikon - 650 zł, trabka - 190 zł, akordeon Weltmeister, 120 basów - 320 zł. Złotoryja, tel. 076/878-49-94, 0781/56-08-10 GI97RARJ9

KUPIĘ SAKSOFON TENOROWY, kpl. do remontu, bez futerału, tamo Złotoryja, tel. 076/878-49-94, 0781/56-08-10 GIO7TKPM

ORGANY FARFISA, 2-stopniowe, elektryczne - 2.200 zł lub zam. na akordeon. Strzelin, tel. 0503/41-60-50 GIOHEAH

ORGANY YAMAHA, 2-stopniowe, elektr. - 2.000 zł. Strzelin, tel. 0503/41-60-50 GIOCATKJ

PIANINO, dwójdegiennie, 100-letnie, z metalową płytą - 6.000 zł. Wrocław, tel. 0781/90-75-78 po godz. 15

PIANINO BRASTED LONDON, orzechowe - 2.000 zł. Czajec, powiat kościański, tel. 0603/24-44-47 GG9PLPTP

PIANINO HELLSTROM M-105, kolor orzechowy - 2.100 zł. Legnica, tel. 076/857-00-74 GI94RP7WR

PIANINO KEMBLE, prod. angielskiej - 2.300 zł. Legnica, tel. 076/857-00-74 GG9PLPTF

PIANINO LEGNICA M110B - 4.000 zł. Kłodzko, tel. 0609/17-92-67 GI94HJPN7

PIANINO LEGNICA, kolor brązowy, metalowa płyta, 3 pedaly - 2.400 zł. Wrocław, tel. 071/347-91-69, 0500/39-72-17 GI97ML3HR

PIANINO OSTLIND & ALMQUIST, prod. szwedzkiej, kolor brązowy - 2.300 zł. Legnica, tel. 076/857-00-74 GG9PLPRR

PIANINO ROTH & JUNIUS M-128, kolor mahonowy - 2.300 zł. Legnica, tel. 076/857-00-74 GI94RP7WT

PIANINO ZIMMERMANN - 2.200 zł. Legnica, tel. 076/857-00-74 GG9PLPRP

SMYCZKI DO SKRYPYCIKI oraz futebal - 500 zł. Wrocław, tel. 071/341-40-48 GIOHYJ7

SPRZĘT ESTRADOWY, mikser Behringer PMP-3000, 2 kolumny estradowe JBL SF-15, statywy aluminiowe, stan bdb - 3.500 zł. Tel. 0693/66-82-75 GIOH9FLW

SPRZĘT ESTRADOWY POWERMIXER GRESCENDO BOXY 500, komora pogłosowa Alesis, 6 wejść, mikrofon, 2 wejścia dla instr. muzycznych, wejścia do nagrywania, 2 wejścia do słuchu, 2x150 W, 8 Ohm, 2x240 W, 4 Ohm, wejścia głośnikowe, 2xkanon, 2xspikon, zadbane - 800 zł. Jelenia Góra, tel. 075/642-46-51, 0695/29-92-69 GIOHYARN

WZMACNIACZ GITAROWY HUGAS END KETNER, 80 W, głośnik Selection, używany - 500 zł. Kłodzko, tel. 0501/33-92-70 GIOHW3YA

ANTYKI, NUMIZMATY, FILATELISTYKA

O ANTYKACH PRAWIE WSZYSTKO, rynek sztuki, gieldy i aukcje, ludzie i przedmioty, aktualności i wiele innych znajdziesz na stronie www.przarywnik.pl lub www.erotyka.autogielda.pl

CEGLA, średniowieczna - 300 zł/szt. Nysa, tel. 077/433-42-81 GIO73M3F

FORTEPIAN BECHSTEIN, 140-letni - 15.000 zł. Legnickie Pole, tel. 076/858-22-44 GIO9JA4C

FORTEPIAN REINHOLD, z 1900 r., gabinetowy, z płytą miedzianą, połtura orzechowa, klawisze z kości - 3.900 zł lub zamienię. Wałbrzych, tel. 0515/36-54-78 GI97HFCWH

FOTEL BAROKOWY, tron, drewniany, b. ładnie rzeźbiony, wys. 130 cm, szer. 67 cm - 3.500 zł. Wrocław, tel. 071/327-85-34, 0885/73-77-53 GI94WRTX9

KOMODY, 2 szt. - 1.000 zł. Legnica, tel. 0603/24-44-47 GG9P9YHH

KREDENS, poniemiecki, oszklony, do renowacji - 400 zł. Kąty Wrocławskie, tel. 0798/55-26-10 GIOAMFWR

KUFER, około 50-letni + duży kosz wikingowy gratis - 100 zł. Wrocław, tel. 071/917-4-72-11 GIOHKPMY

KUPIĘ ANTYKI: meble, szkło, porcelanę, militaria i inne stare przedmioty. Kłodzko, tel. 0693/54-62-95 GI97CWE3K

KUPIĘ ANTYKI: monety, figurki z porcelany, zegary, obrazy, militaria, meble, zdjęcia, zabawki, tablice reklamowe, widokówki i inne. Strzegom, powiat świdnicki, tel. 0604/70-10-52 GG9R9CJM

KUPIĘ ANTYKI: kalinynek oraz obrazy przedstawiające konie i figury koni. Wrocław, tel. 071/327-85-34, 0885/73-77-53 GG9RKN9N

KUPIĘ ANTYKI, różne. Wrocław, tel. 071/327-85-34, 0885/73-77-53 GIO9FE3N

KUPIĘ BRONŃ PALNĄ, do 1849 r. oraz bronń białą, szabły, bagnety i inne. Wrocław, tel. 071/327-85-34, 0885/73-77-53 GG9R4XP7

KUPIĘ FIGURY, drewniane, malowane, mogą być uszkodzone. Wrocław, tel. 071/327-85-34, 0885/73-77-53 GG94374CA

KUPIĘ INSTRUMENTY MUZYCZNE, tylko przedwojenne. Wrocław, tel. 071/327-85-34, 0885/73-77-53 GG9RKN3W

KUPIĘ OBRAZ, malowany na płótnie, najchętniej polskiego malarza. Wrocław, tel. 071/327-85-34, 0885/73-77-53 GG9R47L

KUPIĘ WYROBY ZE SREBRA i złota, cukierniki, zegarki kieszonkowe i inne. Wrocław, tel. 071/327-85-34, 0885/73-77-53 GG9R47KJ

KUPIĘ ZEGAR STOJĄCY, Wrocław, tel. 071/327-85-34, 0885/73-77-53 GG9R47KJ

MASZYNA DO SZYCIA SINGER, podstawa metalowa, stół drewniany - 200 zł. Wrocław, tel. 0607/16-19-40 GIO4ACM

MASZYNA DENTYSTYCZNA, zabytkowa z 1920 r., oryginalna, sprawna, stan bdb - 19.500 zł. Wrocław, tel. 0692/70-77-33

MASZYNY PIEKARNICZE, waga uchylna, młynek do mielenia maku oraz maszyna do trzepania worków, cena od 100 zł. Strzegom, powiat świdnicki, tel. 0501/33-42-37 GI97NMA3H

MEBLE LUDWIK FLIP: sofa 2-osobowa, 2 fotele, ława - 4.000 zł. Legnica, tel. 0603/24-44-47 GG9PLPYK

MONETA SREBRNA „Sokol Wędrowny”, o nominale 20 zł, stan idealny - 250 zł. Kłodzko, tel. 0605/44-50-50 GG9TWKYY

MONETY, dukaty wrocławskie, 7 dukatów - 11 zł/szt, srebrne, 70 dukatów - 260 zł/szt, oraz złote 1.000 dukatów - 3.100 zł/szt. Wrocław, tel. 0664/06-24-61 GI97C334J

PIANINO, stare, stan bdb - 800 zł. Wrocław, tel. 0696/31-76-23 GIOCY7XR

PIEC KAFLOWY, poniemiecki, kolor zielony - 6.000 zł. Legnica, tel. 076/858-24-44, 0665/25-08-19 GIO77XJ

PIEC KAFLOWY, kolor jasnożółty (piaskowy), we wzory z drzewkami i ruszetem - 400 zł. Wrocław, tel. 0669/33-85-99 GG9TJ9XR

PLUG, konny - 100 zł. Lomnica, powiat wałbrzyski, tel. 0508/22-44-00 GIOHYAFP

PRZEDPOKÓJ DREWNIANY, eklektyzm, wiesz

HURTOWNIA ODZIEŻY UŻYwanej OFERUJE: odzież militarna, odzież robocza, nowa i używana, b. duży asortyment, pastę BHP z Niemiec i Inny asortyment (obrusy, ręczniki, pościel, koszulki, koszule) OR100821

Kłoda 38 k. Rydzyny, tel. 65/528-71-23, 607 606 872

KURS JEZYKA ANGLIJSKIEGO SITA oraz inne kursy, różne języki i poziomy - 5 zł/CD/DVD, moźli. wysyłki. Lwówek Śląski, tel. 0604/48-29-80, 0602/11-96-94 G9NACAC

KURS JEZYKA NIEMIECKIEGO, czasopisma = kasety - 200 zł. Tel. 0505/66-22-13 GIOHHHT

KURTKA, czarna, skórzana, zapinana na guziki, rozmiar - 150 zł. Tel. 0507/70-15-76 GIOHKKNT

KURTKA MĘSKA, granatowo-żółta, odpinany ocieplacz, na wzrost 176 cm, nowa, prod. niemieckiej - 90 zł. Wrocław, tel. 0691/64-66-78 G197AFAL

KURTKA MĘSKA, skórzana, czarna, rozmiar S, na wzrost 170 cm - 60 zł. Wrocław, tel. 0662/95-39-13 GIOARYJ9

KURTKI SKÓRZANE, 4 szt., 2 nowe, rozmiar S i M, jasnobrązowe - 180 zł/szt., używana, kolor rudy, krótka, rozmiar M-L, modny fason - 140 zł, czarna, dług. 88 cm, odpinana podpinaka, rozmiar XL - 250 zł. Wrocław, tel. 0663/69-08-62 GIOHNP3X

LAMPY OŚWIETLENIOWE, słupowe, 250 W - 130 zł/szt., 400 W - 130 zł/szt. Wołów, tel. 0886/67-50-45 G197XFFF

ŁANCUSZKI, srebrne, różne wzory i długości, duża ilość - 3 zł/g. Lubin, tel. 0793/00-51-43 GIOCT37P

MATERIAL TAPICERSKI lateks, na materace, 50 szt. - 1.400 zł. Radwanice, powiat wrocławski, tel. 0606/70-83-22 GIO97VLH

MIECZE SAMURAJSKIE, kopie, zestaw 3 szt. (kalanai 42 cm, wakizashi 42 cm - tanto 42 cm), wraz ze stojakiem, idealne jako ozdoba mieszkania lub na prezent, osłza wykonane ze stali nierdzewnej, atrakcyjny wygląd, cena za cały komplet - 99 zł, moźli. wysyłki za pobraniem, zdjęcia MMS. Wrocław, tel. 0880/12-12-52 GG97FTFJ

NIĆ SZWALNICZA, w szpulce 15000 m b., biała, mocna - 10 zł/szt. Zgorzelec, tel. 0603/45-93-47 GIOFXTLM

ODZIEŻ - konkawki serii Mexx, EDC, Garcia, Only, Cars itp. 1 gatunek, nowe, z metkami - 55 zł/kg. Brzeg, tel. 0696/25-26-86 GG9YKKT

ODZIEŻ, fartuchy i spodnie białe - 10 zł/szt. Wrocław, tel. 0601/69-67-40 GIOACYJJ

SKANDYNAWIA

HURTOWNIA ODZIEŻY UŻYwanej

sort oraz niesort w cenie 5 zł/kg

Wrocław, ul. Robotnicza 1a
tel. 515 209 346, 781 007 978

ODZIEŻ, fartuchy drelichowe - 5 zł/szt. Wrocław, tel. 0601/69-67-40 GIOHYE7R

ODZIEŻ, firmowa, kurtki, spodnie, bluzki, bluzy, męskie i damskie - 20 zł/szt. Wrocław, tel. 0600/87-27-53 GIO4XJHT

ODZIEŻ ROBOCZA, 2-częściowa, rozmiar 52/150, na wzrost 170/176 cm, nowa - 35 zł/kpl. Wrocław, tel. 0691/94-66-78 GG9EATYAN

ODZIEŻ ROBOCZA, używana, ogrodniczy, kombinzony - 12 zł/szt. Wrocław, tel. 071/330-08-39 GIOCSRTR

ODZIEŻ ROBOCZA, spodnie, bluzy, od 8 zł/szt. Wrocław, tel. 0609/45-56-55 GIO7L9E

ODZIEŻ UŻYwana, MIX i CREAM, lato, Anglia. Gromadka, powiat bolesławiecki, tel. 0694/82-87-39 LO3000210

ODZIEŻ UŻYwana, wosneno i leni, angielska - 8 zł/szt. Opole, powiat opolski, tel. 0512/02-11-01 GIOCRXYK

ODZIEŻ UŻYwana, z Niemiec, oryginalna, moźli. wysyłki wystawienia faktury, wszystkich chętnych proszę o kontakt telefoniczny ceny od 2,50 do 2,80 zł/kg. Wałbrzych, tel. 0511/25-15-47 IOHHP4X

ODZIEŻ UŻYwana, nowo otwarta hurtownia odzieży używanej Italía zaprasza, ul. Obornicka 131 (za dziesiątą MPK), pn-pt w godz. 10-16; moźliwy Inny termin po uzgodnieniu telefonicznym, www.italiahurt.com.pl. Wrocław, tel. 0780/78-07-00, 0518/14-72-48 LO1010500

ODZIEŻ UŻYwana, sprow. z Anglii, niesortowana, duża ilość, kremu i sort sortowana, sprow. z Irlandii - od 6,90 zł/kg. Zabórzów, powiat leszczyński, tel. 0600/37-92-57 GIOCAR74

FOTO ODZIEŻ UŻYwana. IMPORT - HURT, Importer odzieży używanej posiada wysokiej klasy zbiórki fundacyjne i charytatywne. Dostawy na stałym, wysokim poziomie. Jakość - 5 zł. Wałbrzych, tel. 0692/59-83-18 B-16 IOHHPFY

OLEJ HYDRAULICZNY - 3 z/l. Bolesławiec, tel. 0501/79-48-35 GIOHY7KT

OLEJ OPALOWY i napędowy, każda ilość - 2,82-4,10 zł/dobrow. gratis. Mirków, tel. 071/315-15-91, 0606/12-21-82 GIOIMPMP

PALETY DREWNIANE - 7 zł/szt. Dzierżonów, tel. 0785/72-64-10 GIOCL4XJ

PALETY DREWNIANE, przemysłowe, 1x1,20 m - 6 zł. Wrocław, tel. 0697/31-77-43 GIOHXVJC

PALETY DREWNIANE jednorazowe - 4-5 zł/szt. Wrocław, tel. 0600/66-62-55

PAPIER CIERNY, w rolkach szerokich i wąskich, od 4 zł/m b. Szklary Dolne, powiat polkowicki, tel. 076/817-17-31 GIO3CH9H

PLANY „WYSTAWEK”, w Niemczech, na cały rok (do grudnia b.r.), obejmują większość rejonów Niemiec, każdy rejon to ok. 500-700 miejsc, dodatkowo lokalizacje magazynów ze sprzętem elektrycznym, meblami i inne - 40 zł. Wrocław, tel. 0883/24-41-20 GIOF3X9H

PLASZCZ MĘSKI, krótki, ciemnoszary, rozmiar S, na wzrost 170 cm, nowy - 80 zł. Wrocław, tel. 0662/95-39-13 GIO3NLA

POJEMNIKI PLASTIKOWE, poj. 1 000 l, na palecie - 180 zł. Bolesławiec, tel. 0501/79-48-35 GIO794AP

PRZYJME REKLAMĘ NA SAMOCHÓD, OSOBY Wrocław, tel. 0665/65-32-68 po godz. 18 GIOAFK7E

REKAWICE ROBOCZE, różne modele - od 1 zł/parę. Wrocław, tel. 0666/01-77-59 G197TRTP7

RÓŻNE, uszczelniacz A 132x160x15, 300 szt., paski klinowe HB, 125x10, 110 szt. - 3 zł/szt. Syców, powiat oleśnicki, tel. 0503/71-03-71 GIOHY43C

SKÓRA, cielęca, czarno-biała, 2 szt., wym. 150x120 cm - 150 zł. Syców, powiat oleśnicki, tel. 0503/71-03-71 GIOCXE7K

SUKNIA ŚLUBNA, biała, bogato zdobiona, z 2008 r., welon + szal - 600 zł. Opole, tel. 0771/464-33-52, 0515/23-35-72 GG9P4X7W

SUKNIA ŚLUBNA, rozmiar 40, biała, haftowana, welon, 2-warstwowy, rękawiczki, halka na kole, stan idealny, po czyszczeniu - 600 zł, moźli. wysyłka zdjęć na e-mail. Wrocław, tel. 0609/80-21-60 GG9TTFE9

SUKNIA ŚLUBNA, b. ładna, elegancka, rozmiar 36, kolor ecru, jednoczęściowa, na gorze gorset, odkryte ramiona, reg. tren - 1.200 zł. Wrocław, tel. 071/325-16-74, 0798/04-20-54 GIOHJHNF

SUKNIA ŚLUBNA ANNAIS MOON, kolor ecru, z podpinanym trenem i sznurowanym gorsetem, rozmiar 38-40, wykończona haftem (ziółka nitka) oraz perłkami i lśniącymi kamieniami, kupiona w salonie Bellissima w 2009 r., bolero i welon gratis - 600 zł. Wrocław, tel. 0601/84-50-14

TABLICA REKLAMOWA, wym. 6x4 m - 2 000 zł/mies. Mirków, powiat wrocławski, tel. 0793/52-92-12 G197K3XLR

TOALETA TOY-TOY, stan bdb - 650 zł. Wrocław, tel. 0509/69-61-21, 0519/17-94-84 GIOEYTFW

TROJNIKI MOSIĘŻNE, 2xM18x1,5M16x1,5 oraz 2xM14x1,5M10x1,5, 300szt., z 3-zł/szt. Syców, powiat oleśnicki, tel. 0503/71-03-71 GIOHY4FE

TWORZYWO SZTUCZNE, aglomerat (przemiał), PCV, hwarde, HD, PE, PP, poliamid-PAG - 1-2,50 zł/kg. Wrocław, tel. 071/315-37-26, 0665/83-04-44 GIOAF3NH

UBRANKA DZIECIĘCE, dla dziewczynki, używane, wzrost 122-128 cm - 1 zł/szt. Prochowice, powiat legnicki, tel. 0699/12-33-75 GIOCY4AY

UBRANKA DZIECIĘCE, od 6 do 10 lat, chłopięce, firmowe, stan bdb i idealny, zadbane, czyste, bluzki, spodnie, pidżamy, komplety letnie, kurtki i inne, od 20 zł. Wrocław, tel. 0602/20-93-33 GIOYAPJ3

WĘGIELEKROGROZEEK, worki po 25 kg, z Czech, cena 13,50 zł/workę, moźli. transport. Mirków, tel. 071/315-15-91, 0506/12-21-82 GIOCTTKR

WÓZEK DZIECIĘCY TAKO, wielofunkcyjny, przenośna gondola, kosz na zakupy, przekładnia ręczna, spacerowy, folia przeciwdeszczowa, mało używany, stan bdb - 80 zł. Gryfów Śląski, powiat lwówecki, tel. 0600/85-83-77 G1977AHXN

WÓZEK DZIECIĘCY, spacerowy, nowy - 50 zł. Legnica, tel. 0788/04-61-06 GIOFTRYN

WÓZEK DZIECIĘCY, mało używany - 350 zł. Wąsosz, powiat wrocławski, tel. 0698/74-89-79 GIOAPL4P

WÓZEK DZIECIĘCY PEG PEREGO PLIKO 3, 3-funkcyjny, kosz na zakupy, reg. siedzenie, gondola - 500 zł. Wrocław, tel. 0888/26-35-52 GIO7CACL

WÓZEK DZIECIĘCY, 3-funkcyjny - 150 zł. Wrocław, tel. 0513/27-32-82 G197JPJWP

WÓZEK DZIECIĘCY, spacerowy, stan db - 98 zł. Wrocław, tel. 0510/46-34-10 GIOFPEKV

WÓZEK DZIECIĘCY, spacerowy - 93 zł. Wrocław, tel. 0510/46-34-10 G197CANIT

ZABAWKA KARUZELA FISHER PRICE, niemowlęca - 100 zł. Oborniki Śląskie, powiat trzebnicki, tel. 0506/33-44-59 GIOEKPTL

ZABAWKA MOTOREK - 250 zł. Oleśnica, tel. 071/398-51-61, 0605/93-78-98 GG9R4XJP

ZABAWKI: gry, pluszaki, inne - 100 zł. Wrocław, tel. 0888/26-35-52 GIO79A4M

ZBIORNIKI NA szambo, 2-komorowy, poj. 2000 l, z wkłosa szklanego - 1.200 zł. Święta Katarzyna, powiat wrocławski, tel. 0605/14-98-52 GIOHCYCE9

ZBIORNIK METALOWY, poj. 5000 l, ze stali nierdzewnej - 9 900 zł. Tel. 0601/61-60-16 GIOHR4KE

ZBIORNIK METALOWY NA paliwo, poj. 170 l, wym. 100x40x50 cm, nowy, samochodowy, pasuje do Stara - 200 zł, moźli. dowóz gratis. Syców, powiat oleśnicki, tel. 0503/71-03-71 GIOCLPW4

ZBIORNIK METALOWY NA szambo, poj. 15000 l - 2 500 zł, moźli. transport. Szczepanów, powiat średzki, tel. 071/996-85-15, 0696/60-94-91 GIOHCXNY3

ZBIORNIK METALOWY NA szambo, poj. 16000 l, 3 szt. - 2 500 zł/szt. Wąsosz, powiat wrocławski, tel. 0606/32-29-96 GIOH4AXN

ZBIORNIK PŁASTIKOWY NA olej opałowy, poj. 2000 l - 300 zł. Kępno, tel. 0695/08-52-66 G197LHEFP

ZBIORNIKI, poj. 13 000 l - 3 600 zł. Kłodzko, tel. 0501/13-48-29 GIO7JPKP

ZBIORNIKI METALOWE, na wodę, szambo, RSM, poj. 25 000 l - 3 500 zł/szt. Bolesławiec, tel. 0501/79-48-35 G197JK99

ZBIORNIKI METALOWE NA szambo, poj. od 6000 l - 2 000 zł/szt. Bolesławiec, tel. 0501/79-48-35 GG9PH9F

ZBIORNIKI METALOWE, na wodę, szambo, RSM, poj. 25 000 l - 3 500 zł/szt. Bolesławiec, tel. 0501/79-48-35 G197JK99

FOTO ZBIORNIKI METALOWE NA szambo lub wodę, poj. 3-60 m3, zakonserwowane - od 2 000 zł/szt. Mirosławice, tel. 074/858-09-60, 0601/05-20-60 IOHYCYPA

ZBIORNIKI METALOWE NA wodę, poj. 1500 i 2500 l - 1.000 zł/szt. Szklary Dolne, powiat polkowicki, tel. 076/817-17-31 GIO4JMLA

ZBIORNIKI PŁASTIKOWE, na palecie, poj. 1000 l - 180 zł. Bolesławiec, tel. 0501/79-48-35 G197JW3N

ZBIORNIKI PŁASTIKOWE, poj. 1000 l, na stelażu aluminiowym - 200 zł. Chocianów, powiat polkowicki, tel. 0608/22-27-53 GG973HCLK

ZBIORNIKI PŁASTIKOWE, poj. od 1000 do 2000 l, cena od 100 do 200 zł/szt. Zgorzelec, tel. 0603/45-93-47 G197LPEFH

ZBIORNIKI PŁASTIKOWE, poj. 1000 l, w metalowym koszu, na palecie - 200 zł/szt. Żmigród, powiat trzebnicki, tel. 0889/72-20-36 GIO4XHC7

ZEGAR KOMINKOWY, ze świecznikami - 400 zł. Chocianów, powiat polkowicki, tel. 0508/52-25-55 G197F79LM

ZGUBIONO LEGITYMACJĘ STUDENCKĄ, nr 197622 wystawioną na studentkę socjologii Uniwersytetu Wrocławskiego, znalezione proszę o kontakt telefoniczny Wrocław, tel. 0889/78-01-56 IOHYFY4F

ZŁOM STALOWY, blacha - 550 zł/t, wsad - 700 zł/t. Wiązów, powiat ślizeński, tel. 0609/73-41-68 GIOJKJKT

ZŁOM ZYTKOWY, ceownik, szer. 8 cm, dl. 2,5 m, cena - 120 zł/kg. Jelcz-Laskowice, powiat olawski, tel. 0609/73-41-68 GG9RTMLX

ZŁOM SAMOCHODOWY, większa ilość - 0.60 zł/kg. Wrocław, tel. 0781/90-75-78 po godz. 15

ZARÓWKI, dwumaknowe (50/55 W), 24 V, cena - 1,50 zł/szt. hurtlem. Wrocław, tel. 0503/71-03-71 GIOHJHLW

FOTOOPTYKA

APARAT KONICA BF 85 - 200 zł. Złotoryja, tel. 0694/60-38-38 GG9R7NJJ

APARAT CYFROWY CANON 450 D, lustrzanka - 1 650 zł. Chocianów, powiat polkowicki, tel. 0508/52-25-55 G197HFNWH

APARAT CYFROWY KODAK C-182, 12 megapikseli, 3x zoom, nowy, nieużywany, pudełko, instrukcja, płyta, kabel USB, baterie, duży wyświetlacz LCD 3" - 210 zł. Wrocław, tel. 0796/66-69-24, 0791/60-73-02 GIOHYEWP

KUPIE SPRZĘT FOTOGRAFICZNY: aparat, osprzęt, wyposażenie ciemni fotograficznej. Wrocław, tel. 0603/65-59-97 tylko w soboty

KUPIE APARAT NIKON, lustrzanka, każdy model serii D. Wrocław, tel. 0693/50-78-66 G1974RRJX

KUPIE APARAT CYFROWY, najchętniej markowy, mały, kompaktowy, z osprzętem, w cenie do 300 zł, moźliwy dojazd Wrocław, tel. 0880/12-12-52 GG94CCMEA

KUPIE APARATY CYFROWE, nowe i używane, każdy model, moźliwy dojazd. Wrocław, tel. 0787/16-76-26 GIOEH9CT

PROJEKTOR FILMOWY AP-14 - 400 zł. Trzebnica, tel. 071/339-72-81 GG979JLMM

PROJEKTOR FILMOWY PELEMBOTOMAT 500A, prod. rosyjskiej, stan bdb - 100 zł. Wrocław, tel. 0691/94-66-78 GIO4M7LJ

STATYW DO APARATU, aluminiowy, 3-stopowy, b. lekki, maks. wys. 143 cm, rozkładany, regulowana głowica z poziomica, stan idealny + pokrowiec i pudełko - 54 zł, moźliwość wysyłki za pobraniem. Wrocław, tel. 0880/12-12-52 G19W4YPL

WYPOSAŻENIE CIEMNI FOTOGRAFICZNEJ, masyzny PF-230, PP-540B, z materiałami chemicznymi - 2 000 zł. Kozuchów, powiat nowosolski, tel. 068/356-96-88, 0601/16-13-88 G194W9NFJ

WYPOSAŻENIE CIEMNI FOTOGRAFICZNEJ, powiększalnik Opemus filtry, obiektyw zegar, raster, głowica do kolorów i inne - 700 zł. Wobromów, powiat lwówecki, tel. 0519/89-20-21 GIOHKMRL

WYPOSAŻENIE CIEMNI FOTOGRAFICZNEJ, masyzny PF-230, PP-540B, z materiałami chemicznymi - 2 000 zł. Kozuchów, powiat nowosolski, tel. 068/356-96-88, 0601/16-13-88 G194W9NFJ

WYPOSAŻENIE CIEMNI FOTOGRAFICZNEJ, powiększalnik Opemus filtry, obiektyw zegar, raster, głowica do kolorów i inne - 700 zł. Wobromów, powiat lwówecki, tel. 0519/89-20-21 GIOHKMRL

WYPOSAŻENIE CIEMNI FOTOGRAFICZNEJ, masyzny PF-230, PP-540B, z materiałami chemicznymi - 2 000 zł. Kozuchów, powiat nowosolski, tel. 068/356-96-88, 0601/16-13-88 G194W9NFJ

WYPOSAŻENIE CIEMNI FOTOGRAFICZNEJ, powiększalnik Opemus filtry, obiektyw zegar, raster, głowica do kolorów i inne - 700 zł. Wobromów, powiat lwówecki, tel. 0519/89-20-21 GIOHKMRL

WYPOSAŻENIE CIEMNI FOTOGRAFICZNEJ, masyzny PF-230, PP-540B, z materiałami chemicznymi - 2 000 zł. Kozuchów, powiat nowosolski, tel. 068/356-96-88, 0601/16-13-88 G194W9NFJ

WYPOSAŻENIE CIEMNI FOTOGRAFICZNEJ, powiększalnik Opemus filtry, obiektyw zegar, raster, głowica do kolorów i inne - 700 zł. Wobromów, powiat lwówecki, tel. 0519/89-20-21 GIOHKMRL

WYPOSAŻENIE CIEMNI FOTOGRAFICZNEJ, masyzny PF-230, PP-540B, z materiałami chemicznymi - 2 000 zł. Kozuchów, powiat nowosolski, tel. 068/356-96-88, 0601/16-13-88 G194W9NFJ

WYPOSAŻENIE CIEMNI FOTOGRAFICZNEJ, powiększalnik Opemus filtry, obiektyw zegar, raster, głowica do kolorów i inne - 700 zł. Wobromów, powiat lwówecki, tel. 0519/89-20-21 GIOHKMRL

WYPOSAŻENIE CIEMNI FOTOGRAFICZNEJ, masyzny PF-230, PP-540B, z materiałami chemicznymi - 2 000 zł. Kozuchów, powiat nowosolski, tel. 068/356-96-88, 0601/16-13-88 G194W9NFJ

WYPOSAŻENIE CIEMNI FOTOGRAFICZNEJ, powiększalnik Opemus filtry, obiektyw zegar, raster, głowica do kolorów i inne - 700 zł. Wobromów, powiat lwówecki, tel. 0519/89-20-21 GIOHKMRL

WYPOSAŻENIE CIEMNI FOTOGRAFICZNEJ, masyzny PF-230, PP-540B, z materiałami chemicznymi - 2 000 zł. Kozuchów, powiat nowosolski, tel. 068/356-96-88, 0601/16-13-88 G194W9NFJ

WYPOSAŻENIE CIEMNI FOTOGRAFICZNEJ, powiększalnik Opemus filtry, obiektyw zegar, raster, głowica do kolorów i inne - 700 zł. Wobromów, powiat lwówecki, tel. 0519/89-20-21 GIOHKMRL

WYPOSAŻENIE CIEMNI FOTOGRAFICZNEJ, masyzny PF-230, PP-540B, z materiałami chemicznymi - 2 000 zł. Kozuchów, powiat nowosolski, tel. 068/356-96-88, 0601/16-13-88 G194W9NFJ

WYPOSAŻENIE CIEMNI FOTOGRAFICZNEJ, powiększalnik Opemus filtry, obiektyw zegar, raster, głowica do kolorów i inne - 700 zł. Wobromów, powiat lwówecki, tel. 0519/89-20-21 GIOHKMRL

WYPOSAŻENIE CIEMNI FOTOGRAFICZNEJ, masyzny PF-230, PP-540B, z materiałami chemicznymi - 2 000 zł. Kozuchów, powiat nowosolski, tel. 068/356-96-88, 0601/16-13-88 G194W9NFJ

WYPOSAŻENIE CIEMNI FOTOGRAFICZNEJ, powiększalnik Opemus filtry, obiektyw zegar, raster, głowica do kolorów i inne - 700 zł. Wobromów, powiat lwówecki, tel. 0519/89-20-21 GIOHKMRL

WYPOSAŻENIE CIEMNI FOTOGRAFICZNEJ, masyzny PF-230, PP-540B, z materiałami chemicznymi - 2 000 zł. Kozuchów, powiat nowosolski, tel. 068/356-96-88, 0601/16-13-88 G194W9NFJ

WYPOSAŻENIE CIEMNI FOTOGRAFICZNEJ, powiększalnik Opemus filtry, obiektyw zegar, raster, głowica do kolorów i inne - 700 zł. Wobromów, powiat lwówecki, tel. 0519/89-20-21 GIOHKMRL

WYPOSAŻENIE CIEMNI FOTOGRAFICZNEJ, masyzny PF-230, PP-540B, z materiałami chemicznymi - 2 000 zł. Kozuchów, powiat nowosolski, tel. 068/356-96-88, 0601/16-13-88 G194W9NFJ

WYPOSAŻENIE CIEMNI FOTOGRAFICZNEJ, powiększalnik Opemus filtry, obiektyw zegar, raster, głowica do kolorów i inne - 700 zł. Wobromów, powiat lwówecki, tel. 0519/89-20-21 GIOHKMRL

WYPOSAŻENIE CIEMNI FOTOGRAFICZNEJ, masyzny PF-230, PP-540B, z materiałami chemicznymi - 2 000 zł. Kozuchów, powiat nowosolski, tel. 068/356-96-88, 0601/16-13-88 G194W9NFJ

WYPOSAŻENIE CIEMNI FOTOGRAFICZNEJ, powiększalnik Opemus filtry, obiektyw zegar, raster, głowica do kolorów i inne - 700 zł. Wobromów, powiat lwówecki, tel. 0519/89-20-21 GIOHKMRL

WYPOSAŻENIE CIEMNI FOTOGRAFICZNEJ, masyzny PF-230, PP-540B, z materiałami chemicznymi - 2 000 zł. Kozuchów, powiat nowosolski, tel. 068/356-96-88, 0601/16-13-88 G194W9NFJ

WYPOSAŻENIE CIEMNI FOTOGRAFICZNEJ, powiększalnik Opemus filtry, obiektyw zegar, raster, głowica do kolorów i inne - 700 zł. Wobromów, powiat lwówecki, tel. 0519/8

WANNA BLASZANA, dl 170 cm, szer 70 cm, używana 1 mies. - 120 zł. Wrocław, tel. 069529-34-67 G1-CHYAE

WANNA METALOWA, dl 160 cm - 200 zł. Wrocław, tel. 0603/12-89-92 G197N3JJ

WERSALKA, 2-osobowa, stan bdb - 160 zł. Kłodzko, tel. 0500/61-61-77 GG9RHNP

WERSALKA, brązowe obicie, z drewnianymi bokami, stan db - 50 zł. Oborniki Śląskie, powiat trzebnicki, tel. 071/330-19-29, 0608/84-46-03 G197LHFR

WERSALKA, tapicerowana - 200 zł. Zgorzelec, tel. 0899/71-77-03 G197T3YH

WIDELCE DO ROŻNA, dl 50 cm - 120 zł/szt. Wiązów, powiat strzeliński, tel. 0691/66-76-93 G10EN37A

WIESZAKI, obrotowe, uniwersalne, cena - 0,50 zł/szt. Opole, tel. 0512/02-11-01 G10HY9NP

WKŁAD ELEKTRYCZNY, do pieca kaflowego, oryg., 3000 W, 3-stopniowa regulacja mocy, stan bdb - 150 zł. Wrocław, tel. 0691/94-66-78 G19AEELM

WYKŁADZINA DYWANOWA - 200 zł. Twardogóra, powiat oleśnicki, tel. 0607/45-59-71 G197F3KVM

WYKŁADZINA POKOJOWA, dl 4 m, szer 1,5 m, ładna - 27 zł. Wrocław, tel. 0510/46-34-10 G10HARE

WYPOSAŻENIE BARU, 2 krzesła, hokery, skórzane - 120 zł/2 szt. Ząbkowice Śląskie, tel. 0609/30-78-38 G197KRACM

WYPOSAŻENIE MIESZKANIA kabiny prysznicowej, 4 szt., szkło hartowane - 300 zł/szt., pleksa - 100 zł, brodzik, nowy - 150 zł. Oborniki Śląskie, powiat trzebnicki, tel. 0506/33-41-59 G10HYCWT

WYPOSAŻENIE MIESZKANIA, komplet wypoczynkowy, welurowy 3+2+1, stan bdb - 420 zł, wersalka, rozkładana, 160x200 cm, nowa, oryg. zapakowana - 800 zł. Trzebnica, tel. 0604/20-31-78 G197LWVKL

WYPOSAŻENIE MIESZKANIA, dywan, wym. 480x280 cm oraz mniejsze - od 300 zł, ładne wzory, zegar szafkaowy, wybijający godziny - 180 zł. Wrocław, tel. 0507/77-98-78 G10C7MFC

WYPOSAŻENIE MIESZKANIA, kuchnia mikrofalowa - 80 zł, hylkownica - 45 zł, maszynka do mielenia mięsa - 135 zł, robot kuchenny - 45 zł, odkurzacze - 70-120 zł. Wrocław, tel. 0507/77-98-78 G104FVXY

WYPOSAŻENIE SKLEPU: lady, 5 szt i regały, 10 szt. - 1.000 zł. Głucholazy, powiat nyski, tel. 0785/94-19-62 G10FJXNW

WYPOSAŻENIE SKLEPU, poj. 80-90 l, w ilości 30-40 szt. - 1.000 zł. Stronie Śląskie, tel. 0601/82-83-86 I10FHRTJ

WYPOSAŻENIE SKLEPU: wózek aluminiowy, 2-kolowy, klimatyzator, regał kuchenny, skrzynki plastikowe i drewniane, namiot handlowy o pow 6 m², hydrofor - od 200 zł. Wrocław, tel. 0781/02-96-97 G104XNKA

WYPOSAŻENIE SKLEPU MIĘSNEGO, lady chłodnicze Juka, 2004 r., dl 3 m, gęste szyby - 5.000 zł, Bochnia, dl 1,5 m - 1.200 zł, krajcinia do wędlin Beckers 250, profesjonalna - 700 zł, rozeń gazowy, klimatyzacja sklepowa + komory chłodnicze. Głucholazy, powiat nyski, tel. 0603/42-92-57 G10FPPJN7

WYPOSAŻENIE SKLEPU ODZIEŻOWEGO, polikwidacji, manekiny, wieszaki, stojaki, krzesła. Syców, powiat oleśnicki, tel. 0503/71-03-71 G10HY3T3

WYPOSAŻENIE SKLEPU SPOŻYWCZEGO: lady, regały, lady chłodnicze, witryna chłodnicza, waga elektryczna - od 50 zł. Lwówek Śląski, tel. 0607/17-60-85 G10HR4F4

WYPOSAŻENIE SKLEPU SPOŻYWCZEGO - 3.000 zł. Wrocław, tel. 0693/43-33-01 G194NEJLP

ZAMRAŻARKA, 6-szuffalowa - 220 zł. Kłodzko, tel. 0600/61-61-77 GG9RHNN3

ZAMRAŻARKA, poj. 340 l, skrzyniowa, stan bdb - 520 zł. Kłodzko, tel. 0600/61-61-77 G197R7JL

ZLEWOZYMIAKI: ze stali nierdzewnej, z bateriami i bez, 1-2 komorowe - od 50 zł. Bolesławiec, tel. 0505/68-00-95 G109F3TX

ZMYWARKA DO NACZYŃ, szer 45 cm, do zabudowy - 450 zł. Tel. 0601/61-60-16 G10HR4JN

ZMYWARKA DO NACZYŃ BOSCH, do zabudowy - 150 zł. Kłodzko, tel. 0600/61-61-77 GG9MNN3K

ZMYWARKA DO NACZYŃ BOSCH, do zabudowy - 250 zł. Kłodzko, tel. 0605/44-95-50 GG9RHNM7

ZMYWARKA DO NACZYŃ AEG SENSOR LOGIC, potrójna klasa A, kolor inox, stan idealny - 900 zł. Luban, tel. 075/72-12-55, 0506/24-25-22 G109LMN7

ZMYWARKA DO NACZYŃ AEG MATUREA, kolor biały, wolno stojąca - 400 zł. Wrocław, tel. 0889/05-04-15, 071/765-92-76 G10HCEHH

ZMYWARKA - SUSZARKA SIEMENS LADY PLUS 45 - 200 zł. Zgorzelec, tel. 0889/71-77-03 G10CYKXH

ZMYWARKI DO NACZYŃ, prod zach., wolno stojące oraz do zabudowy, na gwarancji - 400 zł. Oborniki Śląskie, powiat trzebnicki, tel. 071/310-96-60 do godz. 14, 0608/02-25-54 GG9LPC74

ŻYRANDOL, 8-ramienny, mosiężny - 180 zł. Radwanice, powiat wrocławski, tel. 0609/70-93-22 G10FTRLJ

ŁÓDź WĘDKARSKA, wym. 285x145 cm, silnik 6 KM, przyczepa do transportu, zarejestr., namiot ze słabkowicki, tel. 0783/69-10-61 G10FM7JF

ŁÓDź ZAGŁOWA PIRAT, z wozkiem, stan bdb - 3.900 zł. Wrocław, tel. 0500/48-07-00 G10HHLAP

ŁÓDź ZAGŁOWA PIRAT, sprawdz., z wozkiem i pokrowcem, stan bdb - 3.900 zł. Wrocław, tel. 0503/17-98-39 G10HHLAV

MOTOLOTNIA, 1-osobowa, uszkodzone opony i silnik - 3.500 zł. Wrocław, tel. 0664/52-87-04 G1974JKC

NARTY ZJAZDOWE ATOMIC + buty Head, numer 30, z wiązaniami, nowe - 1.500 zł. Opole, tel. 077/464-33-52, 0503/0-17-42 GG9N9TJ7

NARTY ZJAZDOWE FISCHER, dl 170 cm - 150 zł. Wrocław, tel. 0691/84-66-78 G197JKMNC

NARTY ZJAZDOWE FISCHER, dl 168 cm, z wiązaniami, do zjazdów skalnych - 150 zł. Wrocław, tel. 0691/84-66-78 G197JKMN7

NARTY ZJAZDOWE FISCHER, dl 170 cm, z wiązaniami Salomon - 170 zł. Wrocław, tel. 0691/94-66-78 G197JK9C3J

PONTON, 3-osobowy + wiosła - 150 zł. Oleśnica, tel. 071/398-51-61, 0605/93-78-98 GG9R9F9T

PRZYCZEPA DO ŁODZI KNOTT, 2-osiowa, wciagarka, ład. 2700 kg, nowa - 9.200 zł. Rawicz, tel. 0607/57-06-96 G10HR9CP4

PRZYRZĄD DO ĆWICZEŃ - wiosła - 150 zł. Kłodzko, tel. 0600/61-61-77 GG9RKR7K

PRZYRZĄD DO ĆWICZEŃ ORBITREK, magnetyczny, licznik - 190 zł. Kłodzko, tel. 0688/03-58-80 GG9RKR7R

ROWER TRENINGOWY KETTLER, magnetyczny - 250 zł. Kłodzko, tel. 0600/61-61-77 G194KJERH

ROWER TRENINGOWY KETTLER, 10-biegowy, licznik - 120 zł. Kłodzko, tel. 0688/03-58-80 GG9RKR7C

ROWER TRENINGOWY ENERGOAMT, nowy, programowalny - 430 zł. Wrocław, tel. 0697/65-48-72 G10ERLKC

ROWER TRENINGOWY, mechaniczny, prawie nowy, jeszcze na gwarancji, wyposażony w licznik, pomiar kalorii i puls, regulowana moc - 120 zł. obrotowy. Wrocław, tel. 0693/52-99-20 G10CRWEW

SILNIK DO ŁODZI, prod niemieckiej - 1.300 zł. Oleśnica, tel. 071/398-51-61, 0605/93-78-98 GG9R9F9E

SILNIK DO ŁODZI JOHNSON 4, 2-suw., krótka kolumna, zbiornik paliwa na wierzchu, rewers, zadbane, po serwisie - 1.100 zł. Wrocław, tel. 0603/53-12-74 G10A9K7T

SILNIK DO ŁODZI TOMOS, 4 KM, stan bdb - 950 zł. Lubin, tel. 0888/70-44-03 G10EKLER

SILNIK DO ŁODZI YAMAHA - 1.300 zł. Lubin, tel. 0888/70-44-03 G10CXRMF

SIODŁA DO JAZDY KONNEJ, prod angielskiej i niemieckiej (Hanover) cena od - 700 zł. Tel. 0607/95-51-31, 071/284-48-00 G10C7LFE

SIODŁO DO JAZDY KONNEJ - 600 zł. Zajączków, powiat trzebnicki, tel. 0795/33-41-03 G194EELRM

SKUTER WODNY BOMBARDIER SEA-DOO HX, 1996/1997 r., poj. 0,8, szybki, oszczędny, nowy model, siodełko na amortyzatorze, spręż, z USA + przyczepka pokrowiec, kapok, stan bdb - 13.900 zł. Wrocław, tel. 0664/52-87-04 G194XA3PX

SKUTER WODNY KAWASAKI JET SKY, 1993 r., 600 cm, 1-osobowy, kubelkowy, do drobnego porażek - 4.900 zł. Wrocław, tel. 0664/52-87-04 G1974YJKA

STOŁY BILARDOWE NOWE I UŻYWANE, wynajem, raty, remonty, wymiana sukna, akcesoria, lotki, piłkarzyki, automaty zarobkowe z koncesją, www.bilardowe.com.pl, e-mail: agnes64@o2.pl. Chojnów, powiat legnicki, tel. 0602/19-72-54, 076/818-15-25 www.agnes.okey.pl W10104998

STOŁY BILARDOWE - PRODUCENT Dzierżawa, wynajem, wszystkie rozmiary, montaż, transport na terenie Dolnego Śląska gratis, piłkarzyki, rzutki dart, gry hazardowe z koncesją, renowacja stołów i wymiana sukna, wszystkie akcesoria bilardowe, sukna bilardowe (różne marki i kolory) raty od 150 zł/mies. Legnica, tel. 0508/71-23-17 www.abako.net.pl W10021136

TALERZE DO SZTANGI, 2 szt., 20 kg - 100 zł/szt. Wrocław, tel. 071/347-91-69, 0503/04-31-96 G197T93KL

TALERZE DO SZTANGI, 2 szt., 20 kg - 100 zł/szt. Wrocław, tel. 071/347-91-69, 0503/04-31-96 G197T93KL

TALERZE DO SZTANGI, 2 szt., 20 kg - 100 zł/szt. Wrocław, tel. 071/347-91-69, 0503/04-31-96 G197T93KL

TALERZE DO SZTANGI, 2 szt., 20 kg - 100 zł/szt. Wrocław, tel. 071/347-91-69, 0503/04-31-96 G197T93KL

TALERZE DO SZTANGI, 2 szt., 20 kg - 100 zł/szt. Wrocław, tel. 071/347-91-69, 0503/04-31-96 G197T93KL

TALERZE DO SZTANGI, 2 szt., 20 kg - 100 zł/szt. Wrocław, tel. 071/347-91-69, 0503/04-31-96 G197T93KL

TALERZE DO SZTANGI, 2 szt., 20 kg - 100 zł/szt. Wrocław, tel. 071/347-91-69, 0503/04-31-96 G197T93KL

TALERZE DO SZTANGI, 2 szt., 20 kg - 100 zł/szt. Wrocław, tel. 071/347-91-69, 0503/04-31-96 G197T93KL

TALERZE DO SZTANGI, 2 szt., 20 kg - 100 zł/szt. Wrocław, tel. 071/347-91-69, 0503/04-31-96 G197T93KL

TALERZE DO SZTANGI, 2 szt., 20 kg - 100 zł/szt. Wrocław, tel. 071/347-91-69, 0503/04-31-96 G197T93KL

TALERZE DO SZTANGI, 2 szt., 20 kg - 100 zł/szt. Wrocław, tel. 071/347-91-69, 0503/04-31-96 G197T93KL

TALERZE DO SZTANGI, 2 szt., 20 kg - 100 zł/szt. Wrocław, tel. 071/347-91-69, 0503/04-31-96 G197T93KL

TALERZE DO SZTANGI, 2 szt., 20 kg - 100 zł/szt. Wrocław, tel. 071/347-91-69, 0503/04-31-96 G197T93KL

TALERZE DO SZTANGI, 2 szt., 20 kg - 100 zł/szt. Wrocław, tel. 071/347-91-69, 0503/04-31-96 G197T93KL

TALERZE DO SZTANGI, 2 szt., 20 kg - 100 zł/szt. Wrocław, tel. 071/347-91-69, 0503/04-31-96 G197T93KL

TALERZE DO SZTANGI, 2 szt., 20 kg - 100 zł/szt. Wrocław, tel. 071/347-91-69, 0503/04-31-96 G197T93KL

TALERZE DO SZTANGI, 2 szt., 20 kg - 100 zł/szt. Wrocław, tel. 071/347-91-69, 0503/04-31-96 G197T93KL

TALERZE DO SZTANGI, 2 szt., 20 kg - 100 zł/szt. Wrocław, tel. 071/347-91-69, 0503/04-31-96 G197T93KL

TALERZE DO SZTANGI, 2 szt., 20 kg - 100 zł/szt. Wrocław, tel. 071/347-91-69, 0503/04-31-96 G197T93KL

TALERZE DO SZTANGI, 2 szt., 20 kg - 100 zł/szt. Wrocław, tel. 071/347-91-69, 0503/04-31-96 G197T93KL

TALERZE DO SZTANGI, 2 szt., 20 kg - 100 zł/szt. Wrocław, tel. 071/347-91-69, 0503/04-31-96 G197T93KL

TALERZE DO SZTANGI, 2 szt., 20 kg - 100 zł/szt. Wrocław, tel. 071/347-91-69, 0503/04-31-96 G197T93KL

TALERZE DO SZTANGI, 2 szt., 20 kg - 100 zł/szt. Wrocław, tel. 071/347-91-69, 0503/04-31-96 G197T93KL

TALERZE DO SZTANGI, 2 szt., 20 kg - 100 zł/szt. Wrocław, tel. 071/347-91-69, 0503/04-31-96 G197T93KL

TALERZE DO SZTANGI, 2 szt., 20 kg - 100 zł/szt. Wrocław, tel. 071/347-91-69, 0503/04-31-96 G197T93KL

TALERZE DO SZTANGI, 2 szt., 20 kg - 100 zł/szt. Wrocław, tel. 071/347-91-69, 0503/04-31-96 G197T93KL

ŁÓDź WĘDKARSKA, wym. 285x145 cm, silnik 6 KM, przyczepa do transportu, zarejestr., namiot ze słabkowicki, tel. 0783/69-10-61 G10FM7JF

ŁÓDź ZAGŁOWA PIRAT, z wozkiem, stan bdb - 3.900 zł. Wrocław, tel. 0500/48-07-00 G10HHLAP

ŁÓDź ZAGŁOWA PIRAT, sprawdz., z wozkiem i pokrowcem, stan bdb - 3.900 zł. Wrocław, tel. 0503/17-98-39 G10HHLAV

MOTOLOTNIA, 1-osobowa, uszkodzone opony i silnik - 3.500 zł. Wrocław, tel. 0664/52-87-04 G1974JKC

NARTY ZJAZDOWE ATOMIC + buty Head, numer 30, z wiązaniami, nowe - 1.500 zł. Opole, tel. 077/464-33-52, 0503/0-17-42 GG9N9TJ7

NARTY ZJAZDOWE FISCHER, dl 170 cm - 150 zł. Wrocław, tel. 0691/84-66-78 G197JKMNC

NARTY ZJAZDOWE FISCHER, dl 168 cm, z wiązaniami, do zjazdów skalnych - 150 zł. Wrocław, tel. 0691/84-66-78 G197JKMN7

NARTY ZJAZDOWE FISCHER, dl 170 cm, z wiązaniami Salomon - 170 zł. Wrocław, tel. 0691/94-66-78 G197JK9C3J

PONTON, 3-osobowy + wiosła - 150 zł. Oleśnica, tel. 071/398-51-61, 0605/93-78-98 GG9R9F9T

PRZYCZEPA DO ŁODZI KNOTT, 2-osiowa, wciagarka, ład. 2700 kg, nowa - 9.200 zł. Rawicz, tel. 0607/57-06-96 G10HR9CP4

PRZYRZĄD DO ĆWICZEŃ - wiosła - 150 zł. Kłodzko, tel. 0600/61-61-77 GG9RKR7K

PRZYRZĄD DO ĆWICZEŃ ORBITREK, magnetyczny, licznik - 190 zł. Kłodzko, tel. 0688/03-58-80 GG9RKR7R

ROWER TRENINGOWY KETTLER, magnetyczny - 250 zł. Kłodzko, tel. 0600/61-61-77 G194KJERH

ROWER TRENINGOWY KETTLER, 10-biegowy, licznik - 120 zł. Kłodzko, tel. 0688/03-58-80 GG9RKR7C

ROWER TRENINGOWY ENERGOAMT, nowy, programowalny - 430 zł. Wrocław, tel. 0697/65-48-72 G10ERLKC

ROWER TRENINGOWY, mechaniczny, prawie nowy, jeszcze na gwarancji, wyposażony w licznik, pomiar kalorii i puls, regulowana moc - 120 zł. obrotowy. Wrocław, tel. 0693/52-99-20 G10CRWEW

SILNIK DO ŁODZI, prod niemieckiej - 1.300 zł. Oleśnica, tel. 071/398-51-61, 0605/93-78-98 GG9R9F9E

SILNIK DO ŁODZI JOHNSON 4, 2-suw., krótka kolumna, zbiornik paliwa na wierzchu, rewers, zadbane, po serwisie - 1.100 zł. Wrocław, tel. 0603/53-12-74 G10A9K7T

SILNIK DO ŁODZI TOMOS, 4 KM, stan bdb - 950 zł. Lubin, tel. 0888/70-44-03 G10EKLER

SILNIK DO ŁODZI YAMAHA - 1.300 zł. Lubin, tel. 0888/70-44-03 G10CXRMF

SIODŁA DO JAZDY KONNEJ, prod angielskiej i niemieckiej (Hanover) cena od - 700 zł. Tel. 0607/95-51-31, 071/284-48-00 G10C7LFE

SIODŁO DO JAZDY KONNEJ - 600 zł. Zajączków, powiat trzebnicki, tel. 0795/33-41-03 G194EELRM

SKUTER WODNY BOMBARDIER SEA-DOO HX, 1996/1997 r., poj. 0,8, szybki, oszczędny, nowy model, siodełko na amortyzatorze, spręż, z USA + przyczepka pokrowiec, kapok, stan bdb - 13.900 zł. Wrocław, tel. 0664/52-87-04 G194XA3PX

SKUTER WODNY KAWASAKI JET SKY, 1993 r., 600 cm, 1-osobowy, kubelkowy, do drobnego porażek - 4.900 zł. Wrocław, tel. 0664/52-87-04 G1974YJKA

STOŁY BILARDOWE NOWE I UŻYWANE, wynajem, raty, remonty, wymiana sukna, akcesoria, lotki, piłkarzyki, automaty zarobkowe z koncesją, www.bilardowe.com.pl, e-mail: agnes64@o2.pl. Chojnów, powiat legnicki, tel. 0602/19-72-54, 076/818-15-25 www.agnes.okey.pl W10104998

STOŁY BILARDOWE - PRODUCENT Dzierżawa, wynajem, wszystkie rozmiary, montaż, transport na terenie Dolnego Śląska gratis, piłkarzyki, rzutki dart, gry hazardowe z koncesją, renowacja stołów i wymiana sukna, wszystkie akcesoria bilardowe, sukna bilardowe (różne marki i kolory) raty od 150 zł/mies. Legnica, tel. 0508/71-23-17 www.abako.net.pl W10021136

TALERZE DO SZTANGI, 2 szt., 20 kg - 100 zł/szt. Wrocław, tel. 071/347-91-69, 0503/04-31-96 G197T93KL

TALERZE DO SZTANGI, 2 szt., 20 kg - 100 zł/szt. Wrocław, tel. 071/347-91-69, 0503/04-31-96 G197T93KL

TALERZE DO SZTANGI, 2 szt., 20 kg - 100 zł/szt. Wrocław, tel. 071/347-91-69, 0503/04-31-96 G197T93KL

TALERZE DO SZTANGI, 2 szt., 20 kg - 100 zł/szt. Wrocław, tel. 071/347-91-69, 0503/04-31-96 G197T93KL

TALERZE DO SZTANGI, 2 szt., 20 kg - 100 zł/szt. Wrocław, tel. 071/347-91-69, 0503/04-31-96 G197T93KL

TALERZE DO SZTANGI, 2 szt., 20 kg - 100 zł/szt. Wrocław, tel. 071/347-91-69, 0503/04-31-96 G197T93KL

TALERZE DO SZTANGI, 2 szt., 20 kg - 100 zł/szt. Wrocław, tel. 071/347-91-69, 0503/04-31-96 G197T93KL

TALERZE DO SZTANGI, 2 szt., 20 kg - 100 zł/szt. Wrocław, tel. 071/347-91-69, 0503/04-31-96 G197T93KL

TALERZE DO SZTANGI, 2 szt., 20 kg - 100 zł/szt. Wrocław, tel. 071/347-91-69, 0503/04-31-96 G197T93KL

TALERZE DO SZTANGI, 2 szt., 20 kg - 100 zł/szt. Wrocław, tel. 071/347-91-69, 0503/04-31-96 G197T93KL

TALERZE DO SZTANGI, 2 szt., 20 kg - 100 zł/szt. Wrocław, tel. 071/347-91-69, 0503/04-31-96 G197T93KL

TALERZE DO SZTANGI, 2 szt., 20 kg - 100 zł/szt. Wrocław, tel. 071/347-91-69, 0503/04-31-96 G197T93KL

TALERZE DO SZTANGI, 2 szt., 20 kg - 100 zł/szt. Wrocław, tel. 071/347-91-69, 0503/04-31-96 G197T93KL

BRUKARSTWO, kompleksowe usługi brukarskie oraz artystyczne układanie bruku. Wykonujemy: podjazdy, tarasy, ścieżki, chodniki, place, parkingi oraz systemy odwadniające...
tel. 078161-78-43, 078501-60-15
WIOHE4JT

BRUKARSTWO, wykonujemy kompleksowe usługi dotyczące układania parkingów, placów, chodników z kostki betonowej. Posiadamy własny transport oraz koparkę. Projekt i doradztwo gratis.
tel. 078220-31-56 L02002000

BRUKARSTWO, montaż siatki ogrodzeniowej, odwodnienia i drenowanie, izolacja pionowa budynków, wiaty drewniane, obwódki budynków, ogrodzenia, tarasy, ogrody. Tel. 060340-23-55 L0103190

BRUKARSTWO, własna kostka granitowa, wszystkie kolory i rozmiary, własny sprzęt, wszelkie możliwe wzory, ceny od 50 zł/m². Tel. 060693-98-18 www.bruk-mann.pl L01041770

BRUKARSTWO, układanie z kostki betonowej lub granitowej z materiałów powierzchniowych lub własnych. Wrocław - Fabryczna, tel. 050315-48-38 L1010750

BRUKARSTWO, OGRODZENIA - KOMPLEKSOWO, siatka, słupki, akcesoria. Tel. 071383-05-48, 072351-98-28 L02001940

FOTO BUDOWA DOMÓW - STANY SUROWE, firma INTERBUD wykonuje domy w stanie surowym i pod klucz. Zajmujemy się przebudową i adaptacją obiektów. W sprzedaży posiadamy projekty domów, hal i garaży. Z nami zbudujesz swój wymarzony dom. Nie czekaj skontaktuj się z nami! Legnica, Lubin, Bolesławiec, tel. 060768-94-56 biuro@domy-interbud.pl WIOFTXPM

POSADZKI SZOSTAK REMONTY, DOCIEPLENIA Wrocław (Pietrzykowice) tel. 071315-52-81, 0-888 894 061

BUDOWA DOMÓW OD PODSTAW: dachy, tynki maszynowe, elewacje, zabudowa G-K, posadzki z mikroskreta. Tel. 060807-05-41 WIOEWKPK

BUDOWA DOMÓW, REMONTY MIESZKAŃ, odwodnienia, dachy. Wrocław, tel. 060076-01-01 L02001250

BUDOWA DOMÓW, REMONTY, DOCIEPLENIA DOMÓW, TYNKI STRUKTURALNE, Fachowe doradztwo, firma, faktury VAT. Tel. 079228-01-76, 060098-01-05 W097N9K7

DOCIEPLENIE BUDYNKÓW, robocizna wraz z materiałem, styropian 10 cm + 2x klej + tynk akrylowy w dowolnym kolorze - 89 zł/m², mycie i malowanie elewacji i dachów, podbitki, tynki maszynowe, ocieplenie poddaszy, płyty gipsowo-kartonowe, remonty, wykończenia wnętrz, ogrodzenia. Tel. 050566-87-94 L03000220

DOCIEPLENIE BUDYNKÓW STYROPIANEM, struktury, docieplenie poddaszy, zabudowy płytami G-K, podbitki drewniane i plastikowe. Milicz, tel. 060742-95-15, 060465-80-10 W0973LNCN

DROBNE NAPRAWY HYDRAULICZNE, Wrocław - Krzyki. Tel. 050317-83-12 L02002290

FIRMA PRZYJMIE ZLECENIA NA BUDOWĘ, naprawy, remonty kapitałowe dachów. Wrocław, tel. 060175-49-63 W01239007

BUDOWANIE I WYKONCZENIA domków jednorodzinnych, obiektów przemysłowych, docieplenia elewacji montaż płyt gips-kartonowych układanie kostki brukowej tel. 071/311 30 42 tel. 0609 047 177, 0665 52 92 70

FIRMA PRZYJMIE ZLECENIA NA BUDOWĘ DOMÓW, fundamenty, mury, stropy, dachy, schody, ocieplenia poddaszy, ocieplenia zewnętrzne, wszelkie zabudowy z płyt GK, fachowe doradztwo, faktury VAT. Wrocław, tel. 060199-10-21 W01065300

GLAZURA, KLINKIER DOŚWIADCZENIE, 100% jakości. Tel. 088032-93-04 R01070750

HUMUS, PRACE ZIEMNE, BRUKARSTWO, www.fiodorbruk.pl. Tel. 069328-08-14 L0105590

HYDRAULIKA - INSTALACJE GAZOWE, C.O., WODNO-KANALIZACYJNE, ogrzewanie podłogowe, kominki z płaszczem, sprzedaż i montaż kotłów gazowych, na ekogroszek, przeróbki instalacji. Uprawnienia gazowe, faktury VAT, raty, referencje. Wrocław, tel. 060050-04-70 L01062220

INSTALACJE - MONTAŻ CENTRALNEGO OGRZEWANIA - WODNO-KANALIZACYJNE, gazowe i wentylacyjne, kominki z płaszczem wodnym oraz instalacje podłogowe, Wrocław i okolice. Tel. 066815-99-07, 071315-01-24 W0040428

INSTALACJE C.O., WODNE, KANALIZACYJNE, GAZOWE, ogrzewanie podłogowe, centralne odkurzacze, zestawy solane, kotłownie, kominki z płaszczem wodnym. Montaż, sprzedaż materiałów, faktury VAT. Tel. 050317-15-31 W01067310

INSTALACJE CENTRALNEGO OGRZEWANIA, GAZOWE, WODNE, wykonujemy c.o., podłogowe, kotłownie, usuwamy awarie, montujemy kotły, kominki, konkurencyjne ceny i uczciwość to nasz atut. Sprzedaż materiałów instalacyjnych. Wrocław, tel. 066005-17-00 L01062230

INSTALACJE ELEKTRYCZNE, wykonujemy montaż instalacji elektrycznych, pomiary, wykonanie przyłączy WLZ, usuwanie usterek i awarii, montaż instalacji odgromowych oraz osprzętu. Skokowa, tel. 0607129-72-67, 069615-98-78 W00EKT3C

BRUKARSTWO OSUSZANIE I IZOLACJE BUDYNKÓW PRZYŁĄCZA KANALIZACYJNE DRENAŻE, SZAMBA OR100655 OCZYSZCZALNIE PRZYDOMOWE-Referencje tel. 507 061 798 www.betonbruk.pl

INSTALACJE GRZEWCZE, WODNO-KAN., GAZOWE, pompy ciepła, rekuperacja z wymiennikiem gruntowym, klimatyzacja, świadectwa kwalifikacyjne, certyfikaty, serwis gwarancyjny i pogwarancyjny; www.ekowarm.pl. Tel. 071707-33-49, 078481-38-84 L01071280

FOTO KOMPLEKSOWE WYKONYWANIE DACHÓW, MAGBOS. Oferujemy kompleksowe wykonywanie dachów. Z materiałem lub sam montaż. Wykonujemy: więźby dachowe, wiązary dachowe, pokrycia dachowe: dachówka, blacha, gont, papa, obróbki blacharskie. Atrakcyjne ceny, www.magbos.com. Złotoryja, tel. 060380-82-52 www.hurtownia-drewna.eu bosy@o2.pl W00HHPM

KOMPLEKSOWE SYSTEMY DOCIEPLENIA, docieplenia budynków, docieplenia fundamentów, styropian, wata, tynki strukturalne, „baranek”, „kornik”, „zywica”, malowanie. Tel. 060261-19-38 L01066180

FOTO KOMPLEKSOWE USŁUGI BRUKARSKIE. UKŁADANIE KOSTKI GRANITOWEJ. Profesjonalne układanie kostki granitowej, organizacja materiałów z kostką wyłącznie, usługa kompleksowa lub z materiałów klienta, gwarancja 3 lata, bogaty wybór wzorów, dogodne terminy oraz fachowe doradztwo. www.BRUKMASTERS.pl zapraszamy do kontaktu. Wolbromek, powiat jaworski, tel. 0663108-12-67 br@brukmasters.pl W0HCTRP

KOMPLEKSOWO WYKONUJEMY REMONTY MIESZKAŃ - glazdy, malowanie, ścianki działowe, sufity podwieszane, panele podłogowe, glazura, terakota oraz pozostałe prace wykończeniowe - solidnie i tanio. Tel. 050962-86-75 W0A9WR9

FOTO OGÓLNOBUDOWLANE, WYKONCZENIA WNĘTRZ, wykonujemy wszelkiego rodzaju prace budowlane, wykończenie mieszkań, sklepów, biur, adaptacja poddaszy, elektryka, hydraulika. Brzeg, tel. 051506-98-04 W0HE4KR

POSZUKUJĘ FIRMY DO ZABEZPIECZENIA DACHU W BUDYNKU o wysokości 20 m 601 73 83 51

OGRODZENIA METALOWE, AUTOMATYKA, BRAMY WJAZDOWE, METALOPLASTYKA, firma „KAN-TARE” oferuje ogrodzenia siatkowe, systemowe, proste spawane, profesjonalny montaż i doradztwo, wykonujemy wzory wg klienta, konstrukcje metalowe, odnawiamy i naprawiamy metalowe elementy, serwis, TANI I SOLIDNIE!!! ZAPRASZAMY, biuro Wrocław ul. Matejki 2; www.kantare.pl. Tel. 071322-86-72 (fax), 0663196-88-38, 0695134-05-45 www.kantare.pl ogrodzenia@kantare.pl, kantare.ogrodzenia@gmail.com W01054930

POSADZKI Z MIKROKRETA, zacieranie mechaniczne. Tel. 079527-16-16 L03000200

PRZYJMĘ ZLECENIA NA BUDOWĘ DOMÓW JEDNORODZINNYCH, w cenie 50 zł - mur, 60 zł - strop, ocieplenia, drenaż, ogrodzenia. Wrocław, tel. 071782-08-27 wieczorem, 079398-28-88 L02001790

ROBOTY ZIEMNE, wykopy pod fundamenty, szamba, przyłącza sieci, niwelacja terenu, wyburzenia, układanie kostki brukowej. Szybko, tanio i solidnie! Tel. 060271-44-27, 050202-33-83 L01070920

ROBOTY ZIEMNE, BRUKARSTWO, www.fiodorbruk.pl. Tel. 069328-08-14 L01055570

SCHODY DREWNIANE: dąb, buk, jesion, konstrukcje samonośne i na beton, wiele wzorów, wysoka jakość, konkurencyjne ceny, „Schedex” - 4.500 zł. Zawonia, powiat trzebnicki, tel. 060272-82-66 W97CARGM

SZLABANY, ZNAKI, BLOKADY WJAZDOWE, SŁUPKI CHODNIKOWE, SCHODY, cokoły, mury oporowe. Zielen: krzewy, drzewa. Wrocław, tel. 050073-59-01 L01069380

OSUSZANIE BUDYNKÓW izolacje poziome, pionowe, folie, PIORUNOCHRONY, instalacje elektryczne, ogrzewanie podłogowe, podcieszanie, tel. 0771 547 21 36, 0608 600 150

TYNKI AGREGATEM, gipsowe, cementowo-wapienne, docieplenia, elewacje, tynki strukturalne, solidnie, gwarancja, www.tynki.pok.pl. Trzebnica, tel. 069529-77-85 W97ELWAA

TYNKI MASZYNOWE, gipsowe, cementowo-wapienne oraz elewacje, długoletnie doświadczenie, fachowe doradztwo, konkurencyjne ceny. Tel. 060650-10-00 W00HL73

TYNKI MASZYNOWE, gipsowe, tradycyjne oraz docieplenia budynków, gipsy, glazdy, gwarantujemy solidność, fachowość i dokładność. Wrocław i okolice. Tel. 078230-12-92 W02001800

TYNKI MASZYNOWE, wykonamy tynki maszynowe w każdym obiekcie (mieszkania, domy, hale), gwarantujemy wysoką jakość w niskiej cenie. Brzeg Dolny, powiat wolowski, tel. 066160-86-06 W00HJCT

TYNKI MASZYNOWE, cementowo-wapienne, gipsowe, budowa domów, zabudowa poddaszy, płyty g-k, remonty mieszkań, kafle, panele, malowanie, docieplenie budynków, elewacje, faktura VAT. Trzebnica, tel. 066949-40-50, 060553-35-64 W00CAT93

TYNKI AGREGATEM, gipsowe i cementowo-wapienne, z markowych materiałów, docieplenie budynków i poddaszy, montaż płyt g-k, wysoka jakość, długoletnie doświadczenie, konkurencyjne ceny, www.tynkarz.spec.pl. Trzebnica, tel. 069319-10-20, 071312-66-61 www.tynkarz.spec.pl W97993JX

POSADZKI BETONOWE Z MIXOKRETA Zacieranie mechaniczne TANI, SZYBKO, SOLIDNIE WROCLAW 0602 80 81 80

TYNKI GIPSOWE, CEMENTOWO-WAPIENNE, solidnie, konkurencyjne ceny, długoletnie doświadczenie, gwarancja dobrej jakości. Tel. 069104-56-23, 072411-97-66 W97N7FK

SEDOM TYNKI MASZYNOWE gipsowe cementowo-wapienne 0-790 287 175, 0-500 800 074

TYNKI MASZYNOWE GIPSOWE, profesjonalne wykonanie, wolne terminy, szybka realizacja wykonania. Trzebnica, tel. 060117-30-14, 066323-50-17 W94A7HP

TYNKI TRADYCYJNE. Tel. 069112-87-87 L01069340

UKŁADANIE KOSTKI BRUKOWEJ, granitowej, kamienia polnego, szybko, profesjonalnie. Tel. 078182-22-44 W00CCY9

USŁUGI BUDOWLANE, wykończenia, remonty mieszkań, domów, obiektów, instalacje hydrauliczne, elektryczne, c.o., wodno-kanalizacyjne, glazura, terakota, glazdy, malowanie, tapetowanie, zabudowy gipsowo-kartonowe, montaż okien i drzwi, inne. Tel. 050835-39-07 R02002080

POSADZKI PRZEMYSŁOWE hale, warsztaty, place betonowe 071/330-60-20 0-607 042 724 www.budrom.wroclaw.pl

USŁUGI BUDOWLANE, firma przyjmie zlecenia na kompleksowe remonty domów, mieszkań, mury, tynki, montaż płyt GK, układanie glazury, łazienki - profesjonalnie, glazdy, malowanie, panele, prace hydrauliczne, elektryczne, docieplenia budynków, wszelkiego rodzaju przeróbki. Wrocław, tel. 088591-62-66, 071793-54-34 L02008689

USŁUGI BUDOWLANE, REMONTOWE, budowa domów, tynki, glazdy, siłki, malowanie, hydraulika, elektryka, ścianki i sufity gipsowo-kartonowe, glazura, adaptacje - poddasza, gwarancja, faktury VAT. Wrocław, tel. 071372-04-21, 060170-20-47 L01046130

USŁUGI PARKIECIARSKIE, układanie parkietów, podłóg drewnianych, paneli, cyklinowania, profesjonalne maszyny, solidnie, działamy na terenie woj. opolskiego i dolnośląskiego. Tel. 050148-90-07 W01038180

USŁUGI REMONTOWO-BUDOWLANE, docieplenia domów, glazury, panele, regipsy, remonty mieszkań. Firma WRE-DOM. Wrocław, Oleśnica, tel. 066738-93-99 L1088540

USŁUGI REMONTOWO-WYKONCZENIOWE, malowanie, kafelki, układanie paneli, instalacje wodne i kanalizacyjne, docieplenia poddaszy i inne, dowóz materiałów gratis! Tel. 0668166-24-40 L01071828

WIĘZBY DACHOWE, remonty starych dachów, pokryjemy wszystkimi materiałami, ocieplenia poddaszy, elewacje, budowa domów od podstaw. Tel. 060766-27-05 W97M7TFN

ZLECĘ WYKONANIE TYNKU CEMENTOWO-WAPIENNEGO, (nie workowe), na pow. 500 m². Tel. 068445-21-56 L02002280

BIZNES

SKORPION MIĘDZYNARODOWE BIURO EGZEKUCJI DŁUGÓW ODTAJNIAMY UKRYTE MAJĄTKI www.skorpion-windykacja.pl, tel. 71/79-23-305, 518 463 152

UWAGA! W rubryce „BIZNES” zamieszczamy wyłącznie ogłoszenia płatne. Redakcja „Auto Giełdy”.

1000 ZŁ DOCHODU (MINIMUM 500 ZŁ), wystarczy aby otrzymać kredyt gotówkowy, dla osób posiadających kilka kredytów proponujemy konsolidację - rata niższa nawet o 40%, posiadamy też w ofercie chwilówki - pożyczka prywatna, dla zadłużonych proponujemy restrukturyzację, oddłużenie, negocjacje z wierzycielami i komornikami. Wrocław, Biuro pl. Nowy Targ 28, pok. 21, tel. 071346-88-26, 071342-10-76, 0502146-53-30 W01062700

NOWA OFERTA konsolidacja do 120 000 zł kredyty bez BIK-u do 8 800 zł Wrocław, Nowowiejska 23 zadzwon (71)321-04-20

KREDYTY DLA OSÓB W BIK-U tel. 0-708 808 323 OR092041

NOWY BANK - NOWE MOŻLIWOŚCI Wrocław, tel. 071/328-25-67, 071/328-22-25

TEL. 0-708 808 323 KREDYTY ODDŁUŻENIA KOMORNICZE

10000 ZŁ I WIĘCEJ, BEZ ZAŚWIADCZEŃ O DOCHODACH, bez BIK, bez ograniczeń wiekowych. Na spłatę komornika, ZUS, US. Chwilówki bez sprawdzania na kluczyk wraz na oszczędzenie, chwilówki, możliwość dojazdu. Wrocław, Zielona Góra, tel. 069475-19-71, 071333-24-56, 069601-18-89 W01044010

ABSOLUTNIE ATRAKCYJNY KREDYT OD 18 DO 100 LAT BEZ PORĘCZYCIELI, bez zgody współmałżonka. NOWOŚĆ! Osoby prowadzące działalność bez dokumentów z ZUS i US, do 20.000 zł na oświadczenie, gotówka również dla zadłużonych. Hipoteka do 130% wartości nieruchomości. B. atrakcyjna konsolidacja bez zabezp. do 150.000 zł, również A&W, Wrocław dla osób z umową o pracę. (bez BIK-u) Kancelaria Finansowa ul. Dąbrowskiego 42a, tel. 071344-65-50 (fax), 071344-65-51, 0602335-61-25, 060092-91-17 W01002509

POŻYCZKI ATRAKCJA GOTÓWKA W 15 MINUT, pod zastaw samochodów, nieruchomości i innych. Wrocław, ul. Krawiecka 3, tel. 069330-30-30 fax 71/324-99-38 H01145429

ATRAKCYJNA, SZYBKA POŻYCZKA, GOTÓWKA OD RĘKI, DZWOŃ! szybkie pożyczki pod zastaw wszystkiego, kosztowności, kupno udziałów w nieruchomościach, Wrocław ul. Hubska 117. Tel. 071718-92-80, 069880-80-05, 069880-80-70 H01059430

ATRAKCYJNE KREDYTY HIPOTECZNE, zakup, remont, konsolidacja, cel nieokreślony. Oferta również dla osób z opóźnieniami do 90 dni. Dla firm kredyt hipoteczny na oświadczenie! Masz zastawioną nieruchomość, zadzwon - zaproponujemy rozwiązanie. Masz problem ze spłatą kredytu - oddłużymy. Wrocław, Biuro pl. Nowy Targ 28, pok. 21, tel. 071346-88-26, 071342-10-76, 050246-53-30 W01038220

CHCESZ KREDYT? - ZADZWONI AŻ 21 BANKÓW!!! Najłatwiejsze konsolidacje hipoteczne!!! Tylko na oświadczenie o dochodach, najszybsze decyzje. Na zakup nieruchomości, najlepsze oprocentowanie, najsukurszejże rozwiązania. Najlepsze kredyty gotówkowe i konsolidacyjne. Aż do 500 tys. (firmy, rolnicy umowa o pracę). Centrum Wrocław, tel. 071784-56-44, 050413-39-23 www.ipm.wroclaw.pl W01011409

DAM POŻYCZKĘ POD ZASTAW: samochodów, nieruchomości, motocykli, złota, komputerów, notebooków, sprzętu RTV, telefonów komórkowych. Gotówka w 20 minut, możliwy dojazd do klienta. Wrocław, ul. Powstańców Śl. 114, tel. 071793-09-75, 05011410-718 W01161797

FOTO DOBRZE PROSPERUJĄCY BAR DO WYNAJĘCIA, odpłatnie dobrze prosperujący bar, przy ruchliwej ulicy Wrocławia, odpłatne 56.000,00 zł, czynsz miesięczny - 4.500 zł netto. Wrocław, tel. 071787-47-98 W0H9YLP

AGREGAT PRĄDOWÓRCZY - HONDA i inne, wycieszone, budowlane, turystyczne od 1 kW do 40 kW 12V /220V/380V, nowe i używane, obecnie promocja przy zakupie agregatu 8 kW, drugi agregat turystyczny gratis, od -400 zł Oleśnica, tel. 069648-79-51 G97N7HLR

AGREGAT PRĄDOWÓRCZY HONDA i inne, wycieszone, budowlane, turystyczne od 1 kW do 40 kW 12V /220V/380V, nowe i używane, obecnie promocja przy zakupie agregatu 8 kW, drugi agregat turystyczny gratis, od -400 zł Oleśnica, tel. 069648-79-51 G97N7HLR

AGREGAT PRĄDOWÓRCZY HONDA i inne, wycieszone, budowlane, turystyczne od 1 kW do 40 kW 12V /220V/380V, nowe i używane, obecnie promocja przy zakupie agregatu 8 kW, drugi agregat turystyczny gratis, od -400 zł Oleśnica, tel. 069648-79-51 G97N7HLR

AGREGAT PRĄDOWÓRCZY HONDA i inne, wycieszone, budowlane, turystyczne od 1 kW do 40 kW 12V /220V/380V, nowe i używane, obecnie promocja przy zakupie agregatu 8 kW, drugi agregat turystyczny gratis, od -400 zł Oleśnica, tel. 069648-79-51 G97N7HLR

AGREGAT PRĄDOWÓRCZY HONDA i inne, wycieszone, budowlane, turystyczne od 1 kW do 40 kW 12V /220V/380V, nowe i używane, obecnie promocja przy zakupie agregatu 8 kW, drugi agregat turystyczny gratis, od -400 zł Oleśnica, tel. 069648-79-51 G97N7HLR

AGREGAT PRĄDOWÓRCZY HONDA i inne, wycieszone, budowlane, turystyczne od 1 kW do 40 kW 12V /220V/380V, nowe i używane, obecnie promocja przy zakupie agregatu 8 kW, drugi agregat turystyczny gratis, od -400 zł Oleśnica, tel. 069648-79-51 G97N7HLR

FOTO AGREGAT PRĄDOWÓRCZY KRAFTWELLE, nowy, o mocy stałej 9 kW, maks. 9,8 kW, benzynowy, 3 wtyczki na 230 V, jedna wtyczka na 400 V, zbiornik paliwa 25 l, kable do ładowania 12 V, gwarancja 12 miesięcy, wysyłka na całą Polskę - 3.999 zł. Zabkowice Śląskie, tel. 069263-36-28 H0FJN7E

FOTO AGREGAT PRĄDOWÓRCZY KRAFTWELLE, 3-fazowy, 3 gniazda na 220 V jedno gniazdo na 380 V, posiada funkcje prostownika (12 V), waga 40 kg, gwarancja 12 miesięcy, wysyłka na całą Polskę - 1.150 zł. Zabkowice Śląskie, tel. 069263-36-28 H0FJN7F

FOTO AGREGAT PRĄDOWÓRCZY KRAFTWELLE, nowy, silnik diesel, 3 wtyczki na 220 V i jedna wtyczka na 380 V, odpalany na kluczyk oraz na linkę, ładowanie akumulatora (12 V), wysyłka na całą Polskę - 2.999 zł. Zabkowice Śląskie, tel. 069263-36-28 H0FJN7J

FOTO AGREGAT PRĄDOWÓRCZY KRAFTWELLE, 9,8 kW, nowy, agregat prądoworczy o mocy stałej 9 kW, maks. 9,8 kW, benzynowy, 3 wtyczki na 230 V, jedna wtyczka na 400 V, zbiornik paliwa 25 l, kable do ładowania 12 V, gwarancja 12 miesięcy, wysyłka na całą Polskę - 3.999 zł. Zabkowice Śląskie, tel. 069263-36-28 H0FJN7K

AGREGAT SPRĘŻARKOWY ZWI-115, z 1989, diesel, 3-cylindr. 31 kW, 1500 obr./min, ciśnienie 8,8 MPa, pow. zbiornika 195 l, waga 350 kg - 5.500 zł. Zgorzelec, tel. 050708-88-37, 050708-88-38 G10CXPKX

AGREGATY CHŁODNICZE COPELAND, używane kompletne, wydajność 12-22 m³ - 1.000-2.000 zł/szt (możliwość montażu) - 1.000 zł. Legnickie Pole, tel. 060840-21-56 H0IHC7C9

AGREGATY PRĄDOWÓRCZE 2,0 kW, 2x220 V, benzyna, 4-suw, nowy model, zużycie paliwa 0,5 l/godz., fabrycznie nowy - 970 zł, 1 kW, walczakowy, bardzo cichy - 440 zł. Wrocław, tel. 088907-16-63 GG94XAT77

FOTO AGREGATY PRĄDOWÓRCZE KRAFTWELLE, nowe, o mocy ciągłej 7 kW, maks. 7,8 kW, 3 wtyczki na 230 V oraz 1 wtyczka na 400 V, poziom hałasu 50 dB (funkcja silent - podwójnie wyciszony), woltomierz, licznik mlg, gwarancja 12 mies. ceny od - 3.799 zł. Zabkowice Śląskie, tel. 069263-36-28 H0FJN7M

AGREGATY PRĄDOWÓRCZE, nowe i używane, sprzew. z Niemiec, od 2 do 3,5 kW - od 700 do 1.500 zł. Zgorzelec, tel. 060308-26-37 G10C4HEL

APARAT PNEUMATYCZNY APR 600, z 1997 r., do piaskowania, z agregatem sprężarkowym ZWI-115, z 1989 r. - 11.000 zł. Zgorzelec, tel. 050708-88-37, 050708-88-38 GG94WJMT

AUTOMAT SPAWALNICZY MAGPOL, z podajnikiem ZP-2, butla, kompletny zestaw - 3.500 zł. Paczków, powiat nyski, tel. 060871-22-90 G10HY4N

BYKIECIARKA DO TROCIN SPAENEX, mechan, moc silnika 7,5 kW, wyd. 40-80 kg/godz., średnica 40 mm - 14.500 zł. Kepno, tel. 060907-47-97 G10HCX49

BUTLA ACETYLENOWA, poj. 30 l - 350 zł. Wielun, tel. 072126-80-59 G10HYXMH

BUTLA TLENOWA i acetylenowa, poj. 6 kg - 250 zł/ kpl. Kobyln, powiat krotoszyński, tel. 050621-43-64 G10AR4PX

BUTLE GAZOWE, na propan-butan, waga 11 kg, 2 szt. - 65 zł/szt. lub 120 zł/2 szt. Wrocław, tel. 0601778-28-97 G10FHR7L

CENTRUM OBRÓBECZE FIMA DIMA 100, stan bdb - 41.000 zł. Pnisca, powiat trzebnicki, tel. 071312-60-95, 060406-97-21 G197PFENR

FREZARKA, dolnowrzecionowa, stan bdb - 3.000 zł. Prusice, powiat trzebnicki, tel. 071/312-60-95, 060/406-97-21 GG9N9XWP

FREZARKA, z wozkiem - 5.100 zł Strzelin, tel. 0609/07-15-53 GIOA79E7

FREZARKA do drewna, dolnowrzecionowa - 4.000 zł Strzelin, tel. 0609/07-15-53 GIOEYNNP

FREZARKA do drewna, dolnowrzecionowa - 2.500 zł Strzelin, tel. 0609/07-15-53 GI94LAWT9

FREZARKA do drewna, górnowrzecionowa - 2.700 zł Strzelin, tel. 0609/07-15-53 GIOFHKKP

FREZARKA - KOPIARKA WENZEL, 6-wrzecionowa, do gładzczyzn - 8.500 zł. Jelcz-Laskowice, powiat olawski, tel. 071/318-91-95 GIOHPKK

FREZARKI pozioma WMW - 3.000 zł, pozioma FWC 26 - 7.500 zł, pionowa FYC 21 - 6.500 zł, uniwersalna 6M 82 - 7.000 zł. Heckett FSS 315 - 17.000 zł inne. Bielawa, powiat dzierzoniowski, tel. 074/833-22-18, 0501/35-86-14 GIOFEAM

FREZARKO-PILARKA żelwna, fabryczna, prod polskiej, kpl., stan bdb - 3.500 zł Kudowa-Zdrój, powiat kłodzki, tel. 051/75-65-14 GIOEXMXP

GIĘTARKA DO BLACHY o gładzi 120 cm - 500 zł Brzeg, tel. 0500/29-23-30 GIOCXKPL

GIĘTARKA DO RUR, do 2", prod polskiej - 900 zł Marcinówiec, powiat olawski, tel. 071/302-84-36 GIOFJ7EJ

GILOTYNA, do cięcia kołkami brukowej - 850 zł Karłowice, powiat opolski, tel. 0500/29-23-30 GI97RTKPF

GILOTYNO DO BLACHY NG3 - 9.500 zł Bielawa, powiat dzierzoniowski, tel. 0796/40-55-52 GIOHFLT

GILOTYNA DO BLACHY NG3, stan bdb - 9.000 zł Bielawa, powiat dzierzoniowski, tel. 074/833-22-18, 0501/35-86-14 GIOHHK7

GILOTYNA DO BLACHY MTA, 1985 r., 6,3x300 mm, mechaniczna, podciągana - 27.000 zł. Kędzierzyn-Koźle, tel. 0604/11-65-89 GIOAT34M

GILOTYNO DO BLACHY, ręczna - 300 zł Strzelin, tel. 0889/71-77-03 GIOC4REF

GILOTYNA DO FORNIUR - 2.500 zł Strzelin, tel. 0609/07-15-53 GG9PA7N9

GŁOWICA DO FREZARKI, średn. 240 mm, na 12 noży wymiennych i pila podcinająca - 1.350 zł lub zamienie na przyciępe bagażów. Wrocław, tel. 0606/62-07-04 GIO79TYP

GŁOWICE DO FREZARKI, nowe, z płytkami, również pogłębicze, fryzy i inne narzędzia, cena od 2 zł/szt. Brzezie, powiat trzebnicki, tel. 0500/32-68-62 GG9TJFFN

GŁOWICE DO FREZARKI, na płytki wymienne, cena od 80 zł/szt. Wrocław, tel. 0692/50-46-03 GI97NPEYX

GRUBOŚCIOWKA JAROMA, prod polskiej, szer. 410 mm, wal 4-nożowy - 6.100 zł. tel. 0509/72-80-70 GI97FTTRF

GRUBOŚCIOWKA, 220 V - 950 zł. Oleśnica, tel. 071/398-51-61, 0605/93-78-98 GGR9RHM7

GRUBOŚCIOWKA, słowska własnej konstrukcji, 500 mm - 3.000 zł. Polkowice, tel. 072/113-61-02 GIOHR77L

GRUBOŚCIOWKA - 3.500 zł Strzelin, tel. 0609/07-15-53 GIOEYNX4

GRUBOŚCIOWKA szer. 60 cm, 4-nożowa, prod polskiej - 6.800 zł Strzelin, tel. 0609/07-15-53 GIOFHKKP

GRUBOŚCIOWKA - WYRÓWNIARKA JAROMA, z GG9HJXF

GWINTOWNICA, stolowa, średnica do 27 mm, stan bdb - 4.000 zł Bielawa, powiat dzierzoniowski, tel. 0796/40-55-52 GIO7LWJE

GWINTOWNICA DO RUR ROTHENBERGER, model Supertronic 2000, elektr. - 1.200 zł. Jelenia Góra, tel. 0880/87-74-24 GIOCT3WV

GWINTOWNICA DO RUR IMB-6-50 - 1.500 zł Kozuchów, powiat nowosolski, tel. 068/356-96-88, 0601/16-13-88 GIOAFW9N9

IMADLA, ślusarskie duże i średnie, kowalskie duże, ko-wardo płaskie - od 100 zł/szt. Wrocław, tel. 0692/46-63-63 GIOHYH7X

IMADLA ŚLUSARSKIE, cena od 150 zł. Wrocław, tel. 0692/50-46-03 GI97NPF3X

IMADLO, szer. 125 mm, 4 szt. - 180 zł. Kępno, tel. 0608/23-11-39 GI97FTR7T

IMADLO MASZYNOWE, nowe, prod polskiej, szer. robocza 160 mm - 400 zł. Kępno, tel. 0608/23-11-39 GG9N8XTT

IMADŁO ŚLUSARSKIE, pneumatyczne - 220 zł Wrocław, tel. 0692/50-46-03 GI97NPF3X

KAMIECIE KARBOLIDOWE, do szlifowania szkła, różne rodzaje - od 20 zł/szt. Zgorzelec, tel. 0603/45-93-47 GIO9JAMP

KLUCZE STANLEY B wysokiej jakości, oryginalne, nowe, oczkowo-nasadowe (specjalny system Maxi-Drive plus, który zapobiega uszkodzeniom srub), komplet 8 szt. (8-22 mm), ze stali chromowo-wanadowej - 99 zł, ze stali węglowej - 181 zł, możliwość wysyłki. Wrocław, tel. 3056/79-32-92 GIO97WXY

KOLA PASOWE, różne rozmiary, 100 szt., od 10-50 zł Strzelin, powiat wrocławski, tel. 071/311-77-48 GIO7FRLK

KOWADŁO, waga 100 kg - 500 zł. Wrocław, tel. 0728/36-36-24, 0668/66-17-93 GIOHYJ73

KUPIE PROSTOWNIK BESTER, drut do migomatu 0,8 mm, imadło ślusarskie, ściągacz do kół pasowych, kowadło. Wrocław, tel. 0692/46-63-63 GIOCAF4L

KUPIE CZĘŚCI DO TOKARKI i frezarki, płytki z węglika spiekanej oraz narzędzia (noże, wiertła). Chocianów, powiat polkowicki, tel. 0606/55-12-22 GG9RH9NL

KUPIE CZĘŚCI DO TOKARKI, śrubę trapezową do szlifarki z podziarką. Chocianów, powiat polkowicki, tel. 0606/55-12-22 GI9737MFA

KUPIE FREZARKĘ GOMAD, dolnowrzecionowa Prusice, powiat trzebnicki, tel. 071/312-60-95 GIOF7CNL4H

KUPIE GIĘTARKĘ DO PRĘTÓW ZREMB Bielawa, powiat dzierzoniowski, tel. 0796/40-55-52 GIOEFM99

KUPIE GIĘTARKĘ DO PRĘTÓW i nożyce. Kępno, tel. 0608/23-11-39 GG9N9XTT

KUPIE LINIE DO GRANULACJI PASZ Wschowa, tel. 0608/61-20-73 GI97L3ECP

KUPIE ŁOŹYSKA TOCZNE Wrocław, tel. 0693/17-18-17 GG9RXAFM

KUPIE MASZYNE STOLARSKIE, żelwna, wieloczynnościowa, profesjonalna lub samą pilę. Wrocław, tel. 071/372-95-28 GIOHY9AF

KUPIE MASZYNY STOLARSKIE: pila formatowa, grubościowka, oryg., frezarka, szlifierka taśmowa, fabryczna, pila tarczowa, wyrównarka oryg. Luban, tel. 3059/72-80-70 GG9J43TR

KUPIE MASZYNY STOLARSKIE. Prusice, powiat trzebnicki, tel. 071/312-60-95, 0604/06-97-21 GG9PA7LK

KUPIE MASZYNY STOLARSKIE Wrocław, tel. 0603/21-02-26 GIOCAW3P

KUPIE MASZYNY I URZĄDZENIA frezarki, motoreduktory, przekładnie, giotylny, silniki, spawarki, migomaty, wiertarki, tokarki i inne. Bielawa powiat dzierzoniowski, tel. 074/833-22-18, 0501/35-86-14 GI94LCEVX

KUPIE MASZYNY I URZĄDZENIA, tokarki, frezarki, wiertarki i inne, z lat 1980-2000, do 50.000 zł Wrocław, tel. 0796/40-55-52 GIOCRRTV

KUPIE MASZYNY I URZĄDZENIA: motoreduktory, silniki elektryczne, spawarki, migomaty, wiertarki stolowe Wrocław, tel. 0692/46-63-63 GIOKFCJL

KUPIE MONTAŻOWNICE DO OPON Nysa, tel. 0697/64-14-14 GI97CYKNP

KUPIE NARZĘDZIA, do tokarki i frezarki Chocianów, powiat polkowicki, tel. 0606/55-12-22 - GI9W4MN7

KUPIE PIŁĘ, do cięcia mięsa z kością, do sklepu mięsne-go. Tel. 0606/08-38-14 GIOHHLHA

KUPIE PIŁĘ, stolową, spawaczką, nową lub używaną, zdecydowanie. Wrocław, tel. 0666/93-09-08 GIOCCG7R

KUPIE PIŁĘ DO METALU, gumową oraz spawarkę Wrocław, tel. 0606/62-07-04 GIOHYCYX

KUPIE POMPY DO WODY, gębinowe Wrocław, tel. 0508/37-61-06 GG9J43TA

KUPIE SILNIKI ELEKTRYCZNE, techn. sprawne, uszkodzone i motoreduktory. Syców, powiat oleśnicki, tel. 0600/53-72-91 GG9TJFCH

KUPIE SPAWARKĘ BESTER, nowa, z bułką w cenie do 1.000 zł. Oborniki Śląskie, powiat trzebnicki, tel. 0506/33-41-59 GIOHYECA

KUPIE SPAWARKĘ WIROWĄ lub transformatorową, może być uszkodzona, do 500 zł Czernica, powiat wrocławski, tel. 0603/36-41-07 GIOHMY7T

KUPIE SPAWARKĘ WIROWĄ, Głucholazy, powiat nyski, tel. 0774/39-15-14, 0661/11-32-41 GG9RXAER

KUPIE SPRĘŻARKĘ, 2- lub 3-litkową, kpl. spawaczkę w bdb stanie. Tel. 071/316-40-13 wieczorem GIOKWT9

KUPIE SPRĘŻARKĘ, 2-litkową, prod polskiej, spawaczkę lub do naprawy, niekompletną oraz części. Kępno, tel. 0696/67-46-07 GIO7TFYP

KUPIE STÓŁ PROBIERCZY, do alternatorów samochodowych Strzelce Opolskie, tel. 0502/63-06-91 GIOAT97K

KUPIE SZLIFIERKĘ DO PŁASCZYŹN, ze stołem elektromagnetycznym. Brzezie, powiat trzebnicki, tel. 0500/32-68-62 GG9TJFCA

KUPIE TOKARKĘ do metalu, w cenie do 3.500 zł. Chocianów, powiat polkowicki, tel. 0606/55-12-22 GI94JHYKM

KUPIE WAGĘ TOWAROWĄ, najzważdzą, samochodową, o ład. 10 t. Zgorzelec, tel. 0607/46-82-20 GIO73KXC

KUPIE WALCARKĘ DO BLACHY, fabryczną. Tel. 0796/40-55-52 GIOFP4J

LOŹYSKA, różne - od 5 zł. Jawor, tel. 0603/91-44-33 GIO7TJRX

LUPAK DO KAMENIA PAKON, stan bdb - 39.500 zł Strzegom, powiat świdnicki, tel. 0790/44-27-40 GIOHEAP

MASZYNA DO POLEROWANIA, elektr., z 1996. 7,5 kW, techn. sprawną - 5.500 zł Zgorzelec, tel. 0507/08-88-37, 0507/08-88-38 GIOXCR4C

MASZYNA DO POLEROWANIA, elektr., taśmowa, rok prod. 1996, 2 silniki po 3 kW, techn. sprawną - 4.900 zł Zgorzelec, tel. 0507/08-88-37, 0507/08-88-38 GIOXKHX

MASZYNA DO PRODUKCJI SIĄTKI OGRÓDZIOWEJ, powokanej, ocynkowanej - 2.700 zł. Włoska, powiat oleśnicki, tel. 0600/02-97-62, 0627/85-44-97 GIOAMCXK

MASZYNA DO PRODUKCJI PRZETWORÓW ZBOŻOWYCH, blyskawicznych lub kamry dla zwierząt i ryb, tzw. ekstruder - 4.000 zł. Wschowa, tel. 0608/62-74-56 GIOHYCCR

MASZYNA DO PROSTAWIANIA FELG SAMOCHODOWYCH, stalowych i aluminiowych - 1.500 zł Wrocław, tel. 0693/61-84-11 GIOATJNF

MASZYNA DO PROSTAWIANIA FELG SAMOCHODOWYCH, aluminiowych i stalowych, wykonana na bazie wywarkarzy do kół, sprawną - 1.700 zł Wrocław, tel. 0669/77-87-77 GI97RTRT3

MASZYNA DO WYPIEKU WAFELI, do lodowców (rozek, kubek, szlerek), w tym mieszadła z formami do ciasta - 9.500 zł Świdnica, tel. 0510/72-47-61 GIOHY9XX

MASZYNA MASARSKA, masownicą, poj. 80 litrow - 4.000 zł Legnica, tel. 0694/33-95-98, 0796/73-80-42 GIOH93NK

MASZYNY: walcarka do blachy - 3.100 zł oraz giotylna do blachy - 2.500 zł Strzelin, tel. 0609/07-15-53 GI97MRWC9

MASZYNY KUCIERNICZE, ubijaczka, poj. 30 l, prod niemieckiej - 2.700 zł, stół z białem pesjonowym - 1.300 zł, stół ze stali chromoniklowej - 1.800 zł. Świdnica, tel. 0796/15-78-40, 0796/40-90-99 GI97FATMT

MASZYNY DO OBRÓBK METALU: szlifierka do wałów, wyłazczarka do cylindrów lokowych, honownica - 2.990 zł. Jelenia Góra, tel. 0604/35-22-07, 0605/14-58-94 GG974MMXK

MASZYNY KRAWIECKIE: overlock 5-nitkowy Textima - 950 zł, stębnówka, Singer - 550 zł - 950 zł. Wolbromów, powiat lwówecki, tel. 0519/89-20-21 GIOHKXRM

MASZYNY STOLARSKIE: wyrównarka Zefem 50x260, z 1996 r. - 6.700 zł, frezarka Gomad DFD45 - 8.500 zł, dwupila Rema z podcinaczami - 4.200 zł, szlifierka, szer. taśmy 110 cm - 3.500 zł, pila Rema, z wozkiem - 3.100 zł, pila, prod. niemieckiej - 2.100 zł, pila taśmowa Zefem i inne Bolesławiec, tel. 0665/37-06-07, 075/732-12-59 GIO7PA4C

MASZYNY STOLARSKIE, dwupila Rema Reszel DMGA 35, z podcinaczem - 3.700 zł, pila Rema, z wozkiem - 3.100 zł, Rema DMMa 35 - 4.200 zł, pila Bydgoszcz - 2.600 zł, taśmowa Żnin 80 - 2, przedkości, hamulec, stół uchylny - 4.200 zł, taśmowa, prod. bułgarskiej, stół uchylny, hamulec - 3.200 zł Bolesławiec, tel. 075/732-12-59, 0665/37-06-07 GIOHYCNE

MASZYNY STOLARSKIE, szlifierka szerokołaśmowa, szer. 110 cm - 3.700 zł, szlifierka-polerka - 1.700, tokarka do drewna, dł. toczenia 1,5 m - 3.100 zł, prasa do klejenia, na długość, hydrauliczna - 3.200 zł, wiertarka do zawiasów meblowych, doisk pneumatyczny - 2.800 zł Bolesławiec, tel. 075/732-12-59, 0665/37-06-07 GIOHYCP9

MASZYNY STOLARSKIE: frezarka, pila - 2.990 zł. Jelenia Góra, tel. 0604/35-22-07, 0605/14-58-94 GG977MNEA

MASZYNY STOLARSKIE: wyrównarka, „samoróbka”, stan bdb - 1.000 zł, frezarka - 900 zł. Nysa, tel. 0774/33-67-38, 0667/22-04-88 GI94J9ERJ

MASZYNY STOLARSKIE: trak, 2-litrowy - 2.500 zł, pila formatowa - 1.500 zł, pila do drewna „krajzege”, fabryczna, z osłonami - 800 zł. Oleśnica, tel. 0794/53-37-93 GIO7LK9X

MASZYNY STOLARSKIE: pily, frezarki, strugarki, wiertarki, cena od 1.000 zł. Prusice, powiat trzebnicki, tel. 074/312-60-95, 0604/06-97-21 GG9PA7LK

MASZYNY STOLARSKIE: pila taśmowa i tarczowa, strugarka, grubościowka, dłutowana, szlifierka taśmowa, tokarka, frezarka, cena od 1 000 do 5 000 zł Strzelin, tel. 0609/07-15-53 GG9RKWHL

MASZYNY STOLARSKIE, stół stolarski z 2 mładami - 570 zł, frezarka ręczna, nowa, prod. holenderskiej - 380 zł, inny propozycje. Wrocław, tel. 0606/62-07-04 GIOARXNM

MASZYNY SZEWSKIE: laciarka strugark - 1.100 zł i do szycia skór Singer, płaska - 1.100 zł. Wrocław, tel. 0502/36-11-43 GIOERH9R

MASZYNY I URZĄDZENIA: frezarka górnowrzecionowa - 2.500 zł, wyrównarka z frezarką - 2.500 zł, pila formatowa - 2.500 zł, wmda budowlana - 1.000 zł, wyciągowy - 1.000 zł, frezarka dolnowrzecionowa - 3.000 zł motopompa, spalnowa - 2.500 zł, pila taśmowa Zefem - 3.000 zł. Tel. 0721/62-56-28 GGS94YLP3

MASZYNY I URZĄDZENIA: pila formatowa Rema Reszel, 1990 r., z podcinaczem, kładzona pod kątem, góra, dół, stan bdb - 7.200 zł, wyrównarka Żnin, szer. 60 cm, 4-nożowa, reg. blaty i prowadnica - 5.000 zł. Bolesławiec, tel. 0509/72-80-70 GGS9HJMYA

MASZYNY I URZĄDZENIA, silniki, motoreduktory, wentylatory, wyciąg do kopalni, lancuchowy - 250 zł, szlifierka warsztatowa duża, 380 V - 500 zł, tarcze filcowe o średnicy 28 cm x 6 cm - 30 zł/szt., pompa próżniowa 2,5 m3h, silnik 140V, 300 W - 200 zł. Bolesławiec, tel. 0669/20-53-59 GIOEFMCA

MASZYNY I URZĄDZENIA: sprężarka prod. niemieckiej, 2-cyl., zbiornik 270 l, 620 l/min, silnik 4 kW, z 1995 r. - 6.700 zł, ostrzałka Pemał Malbork, kpl. oprzyrządowanie, do ostrzenia noży, pil, lancuchów, itp., z 1990 r., - 10.500 zł, przystawka do frezarki Gomad - 1.600 zł. Bolesławiec, tel. 075/732-12-59, 0665/37-06-07 GIOHYCT3

MASZYNY I URZĄDZENIA: silniki elektr., 0,75-15 kW - 40-350 zł, kółka pasowe, 5-55 cm, rozdzielacze oleju, pompy, silniki, słowniki, wiertarki stolowe, lokamie stolowe, 3 szt., silnik elektr. z pompą hydrauliczną, 15 kW - 400 zł, motoreduktory i inne. Legnica, tel. 0609/27-48-40 GIOH4K9

MASZYNY I URZĄDZENIA: stół ślusarski, imadło, wiertła, cena od 50 zł. Prusice, powiat trzebnicki, tel. 071/312-60-95, 0604/06-97-21 GGS94KE49Y

MASZYNY I URZĄDZENIA: pila-frezarka z wiertarką poziomą - 2.500 zł i pila-strugarka - 2.900 zł Strzelin, tel. 0609/07-15-53 GIO9ETRW

MASZYNY I URZĄDZENIA: ściągacze do łożysk i kół pasowych 2 szt., cena 100 zł, drut mosiężny, fi 3 mm, 5 kg, cena 100 zł, drut spawalniczy, fi 3 mm, prosty, 30 kg - 200 zł. Trzebnica, tel. 0660/04-12-76 GIOH9HCF

MASZYNY I URZĄDZENIA: noże tokarskie, duże, 30 szt. - 50 zł, suwniarki, 2 szt. - 30 zł, mikromierz, 0-25 - 30 zł, gwintownica do rur, 2-ramienna - 30 zł, ściągacze do łożysk, 2 szt. - 60 zł. Trzebnica, tel. 0660/04-12-76 GIOHYEYX

MASZYNY I URZĄDZENIA: tokarka stolowa TSB-20 - 2.900 zł, gwintownica stolowa GWD 6/8 - 1.200 zł, wiertarka stolowa WS-15 - 800 zł, młot. sprawdziana. Wałbrzych, tel. 0787/63-09-54 GIOEK74

MASZYNY I URZĄDZENIA: frezarka ręczna, nowa - 380 zł, silniki elektryczne 3 kW, 1460 obr./min, 2 sztuki - 290 zł. inne propozycje. Wrocław, tel. 0606/62-07-04 GI97MLRYH

MASZYNY I URZĄDZENIA: migomat 160 A, praska hydrauliczna ręczna, imadło ślusarskie, pila ślusarska, gumówka Bosch. kółka pasowe różne - od 50 zł Wrocław, tel. 0692/46-63-63 GIOFJLPT

MASZYNY I URZĄDZENIA, młot do kucia 1 1 kW, zgzewarka do 100, 220 V, pila stolarska 7,5 kW, z wozkiem bocznym, szlifierka stolowa, 380 V, wałek do plyt, łasmociąg, 380 V, 6 m - od 100 zł/szt. Wrocław, tel. 0692/46-63-63 GIOHYFYC

MASZYNY STOLARSKIE, stół stolarski z 2 mładami - 570 zł, wyciągtopro, profesjonalny, 7,5 kW - 2.150 zł, frezarka ręczna, nowa - 380 zł, głowica do frezarki do drewna, średnica 240 mm - pila podcinająca - 1.350 zł, przystawki do maszyny stolarskiej Dyma 8 - od 270 zł inne. Wrocław, tel. 0606/62-07-04 GIOAWN

MIESZALNICA DO CIASTA, 380V - 1.500 zł. Tel. 071/313-03-62 GG9L4HXK

MŁOT KUJACY WACKER, spalnowy - 1.200 zł Oleśnica, tel. 071/398-51-61, 0605/93-78-98 GG9RH9HM

MŁOT WYBURZENIOWY BOSCH GSL-11E, 2-letni, profesjonalny, stan bdb - 1.000 zł. Jelenia Góra, tel. 0880/87-74-24 GIOFJYRF

MŁOTY WYBURZENIOWE WACKER, elektr., stan bdb, sprawdowne, cena od - 500 zł i inne. Milicz, tel. 0602/35-71-64 GIO4CPPL

MŁOTY WYBURZENIOWE WACKER, spalnowe, stan bdb, sprawdowne, cena od - 1.000 zł. Milicz, tel. 0602/35-71-64 GIO4CPPT

MONTAŻOWNICA DO OPON, prod niemieckiej - 3.500 zł. Polkowice, tel. 076/845-96-21, 0603/27-40-59 GIOJ9F7X

MONTAŻOWNICA DO OPON - 2.500 zł Polkowice, tel. 076/845-96-21, 0603/27-40-59 GIOJ9F7Y

MONTAŻOWNICA DO OPON, w pełni sprawna, używana, do samochodów osobowych - 1.900 zł Wrocław, tel. 0889/14-54-70 GIOX7FJ

MOTOPOMPA strażacka, mało używana - 2.500 zł. Tel. 071/62-56-28 GIO7TEYE

MOTOREDUKTOR, 20 obr./min, silnik 5,5 kW, nieużywany - 3.500 zł. Bielawa, powiat dzierzoniowski, tel. 074833-22-18, 0501/35-86-14 GIOCNXXT

MOTOREDUKTOR, 3-120 obr./min - od 100 zł. Bielawa, powiat dzierzoniowski, tel. 074/833-22-18, 0501/35-86-14 GIOF3LAW

MOTOREDUKTORY, 8 szt., cena od 200 do 500 zł/szt. Drzymalówiec, powiat jaworski, tel. 0602/57-42-16 GGS9RXABR

MOTOREDUKTORY, 0,55 kW, 63 obr./min, inne - 250 zł/szt. Gubin, powiat krośnienski, tel. 068/359-37-41, 0510/25-01-41 GGS9RHHC

MOTOREDUKTORY

IS SPRZĘT DO WIERCENIA STUDIŃ - 38 000 zł. Tel. 069372-04-06 S50071090

STÓŁ SPALNICZY - 400 zł. Bystrzyca, powiat olawski, tel. 071/313-03-62 GG9J439K

STÓŁ ŚLUSARSKI - 500 zł. Bystrzyca, powiat olawski, tel. 071/313-03-62 GI94E4JLV

STÓŁ ŚLUSARSKI + imadła i wiertła - od 30 zł. Prusice, powiat trzebnicki, tel. 071/312-60-95, 0604/06-97-21 GG9PA79E

STRUGARKA DO DREWNA - 6 200 zł. Strzelin, tel. 0609/07-15-53 GG9RKNW4X

STRUGARKA DO DREWNA - 2 700 zł. Strzelin, tel. 0609/07-15-53 GI09ETRY

STRUGARKA DO METALU stan db - 4 700 zł. Gostyń, tel. 0500/06-94-60 GIOFFFXW

STRUGARKA - WYRÓWNIARKA LEIPIZIG, z 1980 r., wałek 2-ostrowy, wym pow rob. 98x98x310 cm, 7 500 zł, wyd. 2980 obr./min - 4 500 zł. Zgorzelec, tel. 0507/08-88-37, 0507/08-88-38 GGIXCR7M

SUSZARNIA DO DREWNA HAJNOWKA, z piecem i kominem - 14 000 zł. Jelcz-Laskowice, powiat olawski, tel. 071/318-81-96 GIOCH4H9W

SUSZARNIA DO DREWNA, próżniowa, prod włoskiej, stan techn. bdb - 45 000 zł. Prusice, powiat trzebnicki, tel. 071/312-60-95, 0604/06-97-21 GG9N9XR9

SUSZARNIA DO DREWNA, próżniowa, poj. 5 m³ - 42 000 zł. Sulików, powiat zgorzelecki, tel. 075/778-72-72 GIO9RXRK

SUSZARNIA DO TROCINI, bębnowa - 45 000 zł. Wschowa, tel. 0608/61-20-73 GG9RKNW4R

SUWNICA, 8 m, udźwig 21, ster pilotem, ważny dozór, stan bdb - 5 000 zł. Szczepanów, powiat średzki, tel. 071/396-85-15, 0696/60-94-91 GG9R9HAN

SZLIFIERKA, do lastryka, silnik 3-fazowy, 4 KM - 2 000 zł. Bystrzyca, powiat olawski, tel. 0697/10-60-11 GIO49FCP

SZLIFIERKA BOGMA, szerokość śmowa, 2 agregaty, szer 110 cm, stan bdb - 15 000 zł. Prusice, tel. 071/312-60-95, 0604/06-97-21 GG94XC4H

SZLIFIERKA, warsztatowa, 380 V, 2-tarczowa - 400 zł. Strzelin, tel. 0697/14-38-22 GIOARTJH

SZLIFIERKA DO DREWNA, 2-tarczowa - 2 600 zł. Tel. 0721/62-56-28 GI97NMF4A

SZLIFIERKA DO DREWNA, 2-tarczowa - 3 800 zł. Strzelin, tel. 0609/07-15-53 GG9RKNW4H

SZLIFIERKA DO KAMIENIA, przysięciana, nowa - 3 500 zł. Pilawa Góma, powiat dzierzoniowski, tel. 074837-17-95 GIOV4PL

SZLIFIERKA DO METALU NUA-25, stan bdb - 4 000 zł. Bielawa, powiat dzierzoniowski, tel. 0796/40-55-52 GIOKCC4

SZLIFIERKA DO METALU, 2-tarczowa, średnica 200 mm, 220 V - 250 zł. Wrocław, tel. 0692/50-46-03 GI97NPEYV

SZLIFIERKA DO NOŻY KORONOWO do noży - 2 600 zł. Tel. 0509/72-80-70 GI97FTTFR

SZLIFIERKA DO OTWORÓW SI-50, półautomatyczna - 4 500 zł. Brzezie, powiat trzebnicki, tel. 0500/32-68-62 GG94TW3X4

SZLIFIERKA DO PŁASZCZYZN, stół magnetyczny o wym 60x25 cm, stan bdb - 9 000 zł. Bielawa, powiat dzierzoniowski, tel. 0796/40-55-52 GIOKCCA

SZLIFIERKA TAŚMOWA, stan bdb - 1 500 zł. Prusice, powiat trzebnicki, tel. 071/312-60-95, 0604/06-97-21 GG9N9XR9

SZLIFIERKA TAŚMOWA - 3 500 zł. Strzelin, tel. 0609/07-15-53 GG974PLHF

SZLIFIERKA POLERKA, mechan - 2 500 zł. Koźuchów, powiat nowosolski, tel. 068/356-96-88, 0601/16-13-88 GG97EFMM

ŚCISKI STALOWSKIE, ramowe, 5 szt. - 2 500 zł. Tel. 0501/58-08-50 GI97FTTN9

TARCE, do cięcia i szlifowania, rozm. 125 - od 2 zł/szt. Wrocław, tel. 0665/65-32-68 po godz. 18 GIO7WXXW

TARCE DO PLY, 80 cm - 300 zł. Kamienica, powiat nyski, tel. 0697/73-92-74 GIO9FR7N

TARCE DO PLY, zbrojne, korundowe, fi.300 i 350, 500 szt., do gumki (przechyłowej), od 3-5 zł/szt. Radwanice, powiat wrocławski, tel. 0603/54-37-38 GIOXWJTT

TOKARKA do metalu, stolowa, precyzyjna, z posuwem - 1 800 zł. Tel. 0605/65-31-57 GIOHYHC4

TOKARKA TUR 50/2000, stan idealny - 33 000 zł. Tel. 0509/72-80-70 GI97FTTFL

TOKARKA do drewna, dług. robocza 1200 mm, stan bdb - 500 zł. Tel. 0609/82-61-11 GIOEREC7

TOKARKA do metalu, stolowa, stan idealny - 1 400 zł. Bielawa, powiat dzierzoniowski, tel. 0796/40-55-52 GIOAT4X3

TOKARKA TUD 48, tl. toczenia 1500 mm, uniwersalna - 7 000 zł. Bielawa, powiat dzierzoniowski, tel. 0796/40-55-52 GIOHFLFM

TOKARKA TUM-25 do metalu, z kopiałem, stan idealny - 7 300 zł. Brzezie, powiat trzebnicki, tel. 0500/32-68-62 GG977MKWW

TOKARKA do drewna, prod. niemieckiej, dl. toczenia 1,50 m - 450 zł. Chocianów, powiat polkowicki, tel. 0508/52-25-55 GIOAH4C3

TOKARKA TPSA-16, do metalu, żeliwna, posuw mechaniczny, 380 V + narzędzia - 2 450 zł. Chocianów, powiat polkowicki, tel. 0508/52-25-55 GIOCYLXK

TOKARKA do drewna, prod. niemieckiej + 20 dit, stan bdb - 600 zł. Kąły Wrocławskie, tel. 0720/28-16-22 GIOHYHEK

TOKARKA do drewna, profesjonalna, żeliwna - 1 800 zł. Kluczbork, tel. 0660/11-06-00 GIOEH39X

TOKARKA TUB-32 do metalu, dług. robocza 1000 mm, stan bdb - 8 600 zł. Luban, tel. 0501/58-08-50 GI9MX9A9

TOKARKA TUE 35, do metalu, dług. robocza 1000 mm, stan bdb - 5 300 zł. Luban, tel. 0501/58-08-50 GI9MX9A7

TOKARKA TUE 35, dl. toczenia 50 cm - 3 500 zł. Marcinkowice, powiat olawski, tel. 071/302-84-36 GIOFJ7CJ

TOKARKA do drewna - 4 500 zł. Strzelin, tel. 0609/07-15-53 GG9JTEPC

TOKARKA TOS, oryginalna, stan bdb, mało używana - 4 800 zł. Żurawice, powiat wrocławski, tel. 0888/26-44-23 GIO7TXXP

TOKARKA - KOPIARKA GIMINI, hydraulicz., stan bdb - 25 000 zł. Prusice, powiat trzebnicki, tel. 071/312-60-95, 0604/06-97-21 GI9XRNFT

TOKARKI TUD do metalu, 50x100, stan bdb - 7 000 zł. Bielawa, powiat dzierzoniowski, tel. 0796/40-55-52 GIOKCEE

TOKARKI TUD 50x750 - 6 000 zł, TUD 50x1000 - 6 500 zł, TUD 50x750, do remontu - 3 500 zł, 40x1000 - 4 000 zł i inne. Bielawa, powiat dzierzoniowski, tel. 074/833-22-18, 0501/35-86-14 GIOATCEM

TOKARKI do metalu: 3 szt., dl. toczenia 500-1750 mm, po remoncie, cena od 6 000 zł. Brzezie, powiat trzebnicki, tel. 0500/32-68-62 GG9TJEP3

TOKARKI do drewna: długość 1 m, stan bdb + oprzyrządowanie - 600 zł oraz „samorobki” - 300 zł. Prochowice, powiat legnicki, tel. 0512/13-72-55 GIOCYFTN

TRAK, pionowy, szybkobieżny, pełne oprzyrządowanie, hydraulicz. - 37 000 zł. Tel. 0721/62-56-28 GI97K9J7W

TRAK do drewna, ruchomy, woźny na prowadnicach, do produkcji palet, desek, kantówek i cięcia 2 m - 3 400 zł. Kluczbork, tel. 0660/11-06-00 GG94EK4RJ

TRAK TAŚMOWY, rama tnąca stała, kloda na wózku ciągniętyemu po torze linki z reg. płynnie posuwem + 7 tasm - 8 000 zł. Mięknia, powiat średzki, tel. 0506/50-64-50 GIOHYANL

TRAK taśmowy - 7 000 zł. Naborów, powiat wrocławski, tel. 0516/07-36-61, 0691/01-59-47 GI94WEX7Y

TRAK do drewna, łarczowy, 2-walowy, nowy, przeswł 350 mm - 15 000 zł. Twardogóra, powiat oleśnicki, tel. 0508/03-20-55 GI97RTNXF

TRANSFORMATOR SEPARACYJNY ET 3 V1B-10, 1 szt., waga 100 kg, 10 kVA - 700 zł. Drzymalowiec, powiat jaworski, tel. 0602/57-42-16 GI97MHV3J

TRANSFORMATORY, 10 szt. - 50 zł/szt. Drzymalowiec, powiat jaworski, tel. 0602/57-42-16 GI97ML3C

UCHWYTY DO TOKAREK, 3-i-4-szczekowe, cena od 100 zł. Wrocław, tel. 0692/50-46-03 GI97NPF3A

URZĄDZENIE DO SKRĘCANIA STAŁY KWAADRATOWEJ, tralek ogrodzeniowy fi.8, 10, 12, 14 mm - 1 500 zł. Paczków, powiat nyski, tel. 0608/71-22-90 GIOHY4A4

URZĄDZENIE ODPLYLACJE, z 1996, 2,2 kW - 90 zł. Zgorzelec, tel. 0507/08-88-37, 0507/08-88-38 GIOCXRAJ

WAGA TERRA ALW-20T, elektron., waga 20 t, z 2006 r., urządzenie sygnalizacyjne, drukarka paskowo-bonowa typ SP 200 - 25 500 zł. Zgorzelec, tel. 0507/08-88-37 GI97CYCXN

WAGA SAMOCHODOWA, do 50 t - 9 900 zł. Strzelce Opolskie, tel. 0502/63-06-91 GI9733J4J

WAGA SAMOCHODOWA, do 40 t, dl. 8 m, elektronika, stan bdb - 22 000 zł. Szczepanów, powiat średzki, tel. 071/396-85-15, 0696/60-94-91 GG9RKNW3L

WALCARKA, dekarśka, szer. 1 m, stan bdb - 950 zł. Pilawa Góma, powiat dzierzoniowski, tel. 074837-17-95 GI97RTJL3

WCIĄGARKA LINOWA, udźwig 500 kg, stan bdb, elektr., - 1 000 zł. Bielawa, powiat dzierzoniowski, tel. 074833-22-18, 0501/35-86-14 GIOHXYKX

WCIĄGARKA LINOWA, prod. polskiej, udźwig 800 kg, dl. liny 8 m - 270 zł. Kepno, tel. 0608/23-11-39 GI-94X9YCM

WCIĄGARKA LINOWA, ręczna - 420 zł. Łągowicie, powiat dzierzoniowski, tel. 0781/58-94-13 GG9TJEN7

WCIĄGARKA ŁANUCHOWA i linowa, do warsztatu samochodowego, elektryczna, cena od 750 zł/szt. Prusice, powiat trzebnicki, tel. 071/312-60-95, 0604/06-97-21 GG9MT377

WCIĄGARKA ŁANUCHOWA, elektryczna, nowa, udźwig 125 kg - 250 zł. Szklary Dolne, powiat polkowicki, tel. 076/81/17-31 GIO4JWK3

WENTYLATORY dachowe, promieniowe, ścienne i inne - od 50 zł. Bielawa, powiat dzierzoniowski, tel. 074833-22-18, 0501/35-86-14 GI97J4A3M

WENTYLATORY promieniowe, dachowe, ścienne, od 150 zł. Wrocław, tel. 0692/46-63-63 GG94KMVXX

WENTYLATORY DACHOWE: 220/380 V, moc 0,18 kW, wyd. 0,5-3,0 m³/sek. - 250 zł/szt. Gabun, powiat krosznieński, tel. 068/359-37-41, 0510/25-01-41 GG9TJEMN

WIELOPLA DO DREWNA, wys. cięcia 150 cm, silnik 2,2 kW, posuw na 4 rolki, nowa - 9 000 zł. Twardogóra, powiat oleśnicki, tel. 0508/03-20-55 GI97RTNXA

WIERTARKA, ręczna - 130 zł. Kepno, tel. 0608/23-11-39 GG9N9X3T

WIERTARKA, ręczna, SDS, 1050 W - 185 zł. Wrocław, tel. 0792/39-15-02 GIO4L9XJ

WIERTARKA KADLUBOWA WKA-25, stan bdb - 4 000 zł. Bielawa, powiat dzierzoniowski, tel. 0796/40-55-52 GIOKCAW

WIERTARKA KOLUMNOWA W-II-25 - 1 500 zł. Koźuchów, powiat nowosolski, tel. 068/356-96-88, 0601/16-13-88 GI94WFN9F

WIERTARKA PIONOWA i pozioma, do okien - 1 500 zł. Strzelin, tel. 0609/07-15-53 GI973TYTM

WIERTARKA POZIOMA MALBORK - 3 700 zł. Tel. 0501/58-08-50 GI97FTTNR

WIERTARKA POZIOMA MALBORK, stan bdb, 1988 - 4 600 zł. Bolesławiec, tel. 0501/58-08-50 GI97FTTPW

WIERTARKA POZIOMA - 3 000 zł. Strzelin, tel. 0609/07-15-53 GIOEYVMT

WIERTARKA PROMIENIOWA CEGIELSKI WRA 451, stan idealny - 4 000 zł. Tel. 0501/58-08-50 GI97FTTNX

WIERTARKA SŁUPOWA WED 32, stan bdb, posuw - 6 600 zł. Tel. 0501/58-08-50 GI97FTTNW

WIERTARKA STOŁOWA WS 151, stan bdb - 1 700 zł. Tel. 0501/58-08-50 GI97FTTP4

WIERTARKA STOŁOWA WS-15, stan bdb, stożek wiertła Mors II - 800 zł. Kepno, tel. 0608/23-11-39 GG9N9X3C

WIERTARKA STOŁOWA WSD-16 - 1 450 zł. Kepno, tel. 0608/23-11-39 GI97NWAAT

WIERTARKA STOŁOWA WS-15 - 1 500 zł. Trzebnica, tel. 071/312-03-32, 0883/39-43-55 GG94KAYFL

WIERTARKI BKR, szeregowo, 4 szt., stan bdb - 7 500 zł. Bielawa, powiat dzierzoniowski, tel. 0796/40-55-52 GIOKCC3

WIERTARKI stołowe: WS-13 - 1 100 zł, WS-15 - 900 zł, WS-151 - 1 500 zł, WSD-16 - 1 700 zł, WMV BKR, 4 szt. - 7 000 zł. Bielawa, powiat dzierzoniowski, tel. 074833-22-18, 0501/35-86-14 GIOHW3WF

WIERTARKI: kadłubowe, słupowe oraz stolowe WS-15, cena od 1 000 zł/szt. Prusice, powiat trzebnicki, tel. 071/312-60-95, 0604/06-97-21 GG9N9X33

WIERTARKI SŁUPOWE WKA-40, cena od 5 000 zł. Brzezie, powiat trzebnicki, tel. 0500/32-68-62 GG9TJEM4

WIERTARKI STOŁOWE WS-15, 4 szt. - 900 zł/szt. Bielawa, powiat dzierzoniowski, tel. 0796/40-55-52 GIOKCLA

WIERTARKI STOŁOWE, 3 szt., cena od 200 do 500 zł/szt. Drzymalowiec, powiat jaworski, tel. 0602/57-42-16 GIOHAAT

WÓZEK MAGAZYNOWY, platforma drewniana, uchwyty transportowy stały, nośność 200 kg, masa własna 35 kg, wym szer 80 cm, dl. 120 cm - 190 zł. Zgorzelec, tel. 0507/08-88-37, 0507/08-88-38 GI97CYA9X

WÓZEK PALETOWY, udźwig ok. 400 kg, wys. podnożnica 160 cm, korbowy - 500 zł. Bielawa, powiat dzierzoniowski, tel. 074/833-22-18, 0501/35-86-14 GIOEHJF

WÓZEK PALETOWY - 700 zł. Dobroszyce, powiat oleśnicki, tel. 0601/70-18-61 GG9L4HER

WÓZEK PALETOWY, ręczny, udźwig 2500 kg, 4 szt. - 380 zł/szt. Kepno, tel. 0608/23-11-39 GI979YNNW

WÓZEK PALETOWY, ręczny, udźwig 21 - 500 zł. Piaski, powiat gostyński, tel. 0601/73-92-95 GG9LHLC

WÓZEK PALETOWY JUNGHEINRICH, mało używany, stan idealny - 950 zł. Piaski, powiat gostyński, tel. 0601/73-92-95 GI97LWCRP

WÓZEK PALETOWY, stan bdb - 320 zł. Prusice, powiat trzebnicki, tel. 071/312-60-95, 0604/06-97-21 GG9N9YWN

WÓZEK PALETOWY, ręczny, udźwig 21 - 500 zł. Piaski, powiat gostyński, tel. 0601/73-92-95 GG9LHLC

WÓZEK PALETOWY JUNGHEINRICH, mało używany, stan idealny - 950 zł. Piaski, powiat gostyński, tel. 0601/73-92-95 GI97LWCRP

WÓZEK PALETOWY, stan bdb - 320 zł. Prusice, powiat trzebnicki, tel. 071/312-60-95, 0604/06-97-21 GG9N9YWN

WÓZEK PALETOWY, ręczny, udźwig 21 - 500 zł. Piaski, powiat gostyński, tel. 0601/73-92-95 GG9LHLC

WÓZEK PALETOWY JUNGHEINRICH, mało używany, stan idealny - 950 zł. Piaski, powiat gostyński, tel. 0601/73-92-95 GI97LWCRP

WÓZEK PALETOWY, stan bdb - 320 zł. Prusice, powiat trzebnicki, tel. 071/312-60-95, 0604/06-97-21 GG9N9YWN

WÓZEK PALETOWY, ręczny, udźwig 21 - 500 zł. Piaski, powiat gostyński, tel. 0601/73-92-95 GG9LHLC

WÓZEK PALETOWY JUNGHEINRICH, mało używany, stan idealny - 950 zł. Piaski, powiat gostyński, tel. 0601/73-92-95 GI97LWCRP

WÓZEK PALETOWY, stan bdb - 320 zł. Prusice, powiat trzebnicki, tel. 071/312-60-95, 0604/06-97-21 GG9N9YWN

WÓZEK PALETOWY, ręczny, udźwig 21 - 500 zł. Piaski, powiat gostyński, tel. 0601/73-92-95 GG9LHLC

WÓZEK PALETOWY JUNGHEINRICH, mało używany, stan idealny - 950 zł. Piaski, powiat gostyński, tel. 0601/73-92-95 GI97LWCRP

WÓZEK PALETOWY, stan bdb - 320 zł. Prusice, powiat trzebnicki, tel. 071/312-60-95, 0604/06-97-21 GG9N9YWN

WÓZEK PALETOWY, ręczny, udźwig 21 - 500 zł. Piaski, powiat gostyński, tel. 0601/73-92-95 GG9LHLC

WÓZEK PALETOWY JUNGHEINRICH, mało używany, stan idealny - 950 zł. Piaski, powiat gostyński, tel. 0601/73-92-95 GI97LWCRP

WÓZEK PALETOWY, stan bdb - 320 zł. Prusice, powiat trzebnicki, tel. 071/312-60-95, 0604/06-97-21 GG9N9YWN

WÓZEK PALETOWY, ręczny, udźwig 21 - 500 zł. Piaski, powiat gostyński, tel. 0601/73-92-95 GG9LHLC

WÓZEK PALETOWY JUNGHEINRICH, mało używany, stan idealny - 950 zł. Piaski, powiat gostyński, tel. 0601/73-92-95 GI97LWCRP

WÓZEK PALETOWY, stan bdb - 320 zł. Prusice, powiat trzebnicki, tel. 071/312-60-95, 0604/06-97-21 GG9N9YWN

WÓZEK PALETOWY, ręczny, udźwig 21 - 500 zł. Piaski, powiat gostyński, tel. 0601/73-92-95 GG9LHLC

WÓZEK PALETOWY JUNGHEINRICH, mało używany, stan idealny - 950 zł. Piaski, powiat gostyński, tel. 0601/73-92-95 GI97LWCRP

WÓZEK PALETOWY, stan bdb - 320 zł. Prusice, powiat trzebnicki, tel. 071/312-60-95, 0604/06-97-21 GG9N9YWN

WÓZEK PALETOWY, ręczny, udźwig 21 - 500 zł. Piaski, powiat gostyński, tel. 0601/73-92-95 GG9LHLC

WÓZEK PALETOWY JUNGHEINRICH, mało używany, stan idealny - 950 zł. Piaski, powiat gostyński, tel. 0601/73-92-95 GI97LWCRP

WÓZEK PALETOWY, stan bdb - 320 zł. Prusice, powiat trzebnicki, tel. 071/312-60-95, 0604/06-97-21 GG9N9YWN

WÓZEK PALETOWY, ręczny, udźwig 21 - 500 zł. Piaski, powiat gostyński, tel. 0601/73-92-95 GG9LHLC

WÓZEK PALETOWY JUNGHEINRICH, mało używany, stan idealny - 950 zł. Piaski, powiat gostyński, tel. 0601/73-92-95 GI97LWCRP

WÓZEK PALETOWY, stan bdb - 320 zł. Prusice, powiat trzebnicki, tel. 071/312-60-95, 0604/06-97-21 GG9N9YWN

WÓZEK PALETOWY, ręczny, udźwig 21 - 500 zł. Piaski, powiat gostyński, tel. 0601/73-92-95 GG9LHLC

WÓZEK PALETOWY JUNGHEINRICH, mało używany, stan idealny - 950 zł. Piaski, powiat gostyński, tel. 0601/73-92-95 GI97LWCRP

WÓZEK PALETOWY, stan bdb - 320 zł. Prusice, powiat trzebnicki, tel. 071/312-60-95, 0604/06-97-21 GG9N9YWN

WÓZEK PALETOWY, ręczny, udźwig 21 - 500 zł. Piaski, powiat gostyński, tel. 0601/73-92-95 GG9LHLC

WÓZEK PALETOWY JUNGHEINRICH, mało używany, stan idealny - 950 zł. Piaski, powiat gostyński, tel. 0601/73-92-95 GI97LWCRP

WÓZEK PALETOWY, stan bdb - 320 zł. Prusice, powiat trzebnicki, tel. 071/312-60-95, 0604/06-97-21 GG9N9YWN

WÓZEK PALETOWY, ręczny, udźwig 21 - 500 zł. Piaski, powiat gostyński, tel. 0601/73-92-95 GG9LHLC

WÓZEK PALETOWY JUNGHEINRICH, mało używany, stan idealny - 950 zł. Piaski, powiat gostyński, tel. 0601/73-92-95 GI97LWCRP

WÓZEK PALETOWY, stan bdb - 320 zł. Prusice, powiat trzebnicki, tel. 071/312-60-95, 0604/06-97-21 GG9N9YWN

WÓZEK PALETOWY, ręczny, udźwig 21 - 500 zł. Piaski, powiat gostyński, tel. 0601/73-92-95 GG9LHLC

WÓZEK PALETOWY JUNGHEINRICH, mało używany, stan idealny - 950 zł. Piaski, powiat gostyński, tel. 0601/73-92-95 GI97LWCRP

WÓZEK PALETOWY, stan bdb - 320 zł. Prusice, powiat trzebnicki, tel. 071/312-60-95, 0604/06-97-21 GG9N9YWN

WÓZEK PALETOWY, ręczny, udźwig 21 - 500 zł. Piaski, powiat gostyński, tel. 0601/73-92-95 GG9LHLC

WÓZEK PALETOWY JUNGHEINRICH, mało używany, stan idealny - 950 zł. Piaski, powiat gostyński, tel. 0601/73-92-95 GI97LWCRP

WÓZEK PALETOWY, stan bdb - 320 zł. Prusice, powiat trzebnicki, tel. 071/312-60-95, 0604/06-97-21 GG9N9YWN

WÓZEK PALETOWY, ręczny, udźwig 21 - 500 zł. Piaski, powiat gostyński, tel. 0601/73-92-95 GG9LHLC

WÓZEK PALETOWY JUNGHEINRICH, mało używany, stan idealny - 950 zł. Piaski, powiat gostyński, tel. 0601/73-92-95 GI97LWCRP

WÓZEK PALETOWY, stan bdb - 320 zł. Prusice, powiat trzebnicki, tel. 071/312-60-95, 0604/06-97-21 GG9N9YWN

WÓZEK PALETOWY, ręczny, udźwig 21 - 500 zł. Piaski, powiat gostyński, tel. 0601/73-92-95 GG9LHLC

WÓZEK PALETOWY JUNGHEINRICH, mało używany, stan idealny - 950 zł. Piaski, powiat gostyński, tel. 0601/73-92-95 GI97LWCRP

WÓZEK PALETOWY, stan bdb - 320 zł. Prusice, powiat trzebnicki, tel. 071/312-60-95, 0604/06-97-21 GG9N9YWN

WÓZEK PALETOWY, ręczny, udźwig 21 - 500 zł. Piaski, powiat gostyński, tel. 0601/73-92-95 GG9LHLC

WÓZEK PALETOWY JUNGHEINRICH, mało używany, stan idealny - 950 zł. Piaski, powiat gostyński, tel. 0601/73-92-95 GI97LWCRP

WÓZEK PALETOWY, stan bdb - 320 zł. Prusice, powiat trzebnicki, tel. 071/312-60-95, 0604/06-97-21 GG9N9YWN

WÓZEK PALETOWY, ręczny, udźwig 21 - 500 zł. Piaski, powiat gostyński, tel. 0601/73-92-95 GG9LHLC

WÓZEK PALETOWY JUNGHEINRICH, mało używany, stan idealny - 950 zł. Piaski, powiat gostyński, tel. 0601/73-92-95 GI97LWCRP

WÓZEK PALETOWY, stan bdb - 320 zł. Prusice, powiat trzebnicki, tel. 071/312-60-95, 0604/06-97-21 GG9N9YWN

WÓZEK PALETOWY, ręczny, udźwig 21 - 500 zł. Piaski, powiat gostyński, tel. 0601/73-92-95 GG9LHLC

WÓZEK PALETOWY JUNGHEINRICH, mało używany, stan idealny - 950 zł. Piaski, powiat gostyński, tel. 0601/73-92-95 GI97LWCRP

WÓZEK PALETOWY, stan bdb - 320 zł. Prusice, powiat trzebnicki, tel. 071/312-60-95, 0604/06-97-21 GG9N9YWN

WÓZEK PALETOWY, ręczny, udźwig 21 - 500 zł. Piaski, powiat gostyński, tel. 0601/73-92-95 GG9LHLC

WÓZEK PALETOWY JUNGHEINRICH, mało używany, stan idealny - 950 zł. Piaski, powiat gostyński, tel. 0601/73-92-95 GI97LWCRP

WÓZEK PALETOWY, stan bdb - 320 zł. Prusice, powiat trzebnicki, tel. 071/312-60-95, 0604/06-97-21 GG9N9YWN

WÓZEK PALETOWY, ręczny, udźwig 21 - 500 zł. Piaski, powiat gostyński, tel. 0601/73-92-95 GG9LHLC

WÓZEK PALETOWY JUNGHEINRICH, mało używany, stan idealny - 950 zł. Piaski, powiat gostyński, tel. 0601/73-92-95 GI97LWCRP

WÓZEK PALETOWY, stan bdb - 320 zł. Prusice, powiat trzebnicki, tel. 071/312-60-95, 0604/06-97-21 GG9N9YWN

WÓZEK PALETOWY, ręczny, udźwig 21 - 500 zł. Piaski, powiat gostyński, tel. 0601/73-92-95 GG9LHLC

WÓZEK PALETOWY JUNGHEINRICH, mało używany, stan idealny - 950 zł. Piaski, powiat gostyński, tel. 0601/73-92-95 GI97LWCRP

WÓZEK PALETOWY, stan bdb - 320 zł. Prusice, powiat trzebnicki, tel. 071/312-60-95, 0604/06-97-21 GG9N9YWN

WÓZEK PALETOWY, ręczny, udźwig 21 - 500 zł. Piaski, powiat gostyński, tel. 0601/73-92-95 GG9LHLC

WÓZEK PALETOWY JUNGHEINRICH, mało używany, stan idealny - 950 zł. Piaski, powiat gostyński, tel. 0601/73-92-95 GI97LWCRP

WÓZEK PALETOWY, stan bdb - 320 zł. Prusice, powiat trzebnicki, tel. 071/312-60-95, 0604/06-97-21 GG9N9YWN

WÓZEK PALETOWY, ręcz

ZATRUDNIŁ MECHANIKI SAMOCHODOWE

do robót samochodów. Wrocław, tel. 071/322-26-42 w godz. 9-16 01049KNN

ZATRUDNIŁ MECHANIKI SAMOCHODOWE, we Wrocławiu. Wrocław, tel. 071/353-53-54, 0602/13-76-63 010HY4YA

● **ZATRUDNIŁ MECHANIKI** samochodowego, z doświadczeniem. Wrocław, tel. 071/372-88-57 do godz. 16 010224Z7

ZATRUDNIŁ MECHANIKI SAMOCHODOWEGO, samochodowego, z zakwaterowaniem. Jelcz-Laskowice, powiat olawski, tel. 071/318-30-86, 0601/58-24-14 010HMWRC

● **ZATRUDNIŁ MECHANIKI** BLACHARZA, z doświadczeniem. Tel. 071/373-12-51 01062010

ZATRUDNIŁ MECHANIKÓW SAMOCHODOWYCH. Wrocław, tel. 069428-32-10 010W4XR

● **ZATRUDNIŁ MURARZY**, brygadę murarzy, mury z silki na kleju - 13-14 zł/m² netto, praca od zaraz, w centrum Wrocławia, możliwość umowy o pracę na stałe - pilne. Tel. 0785417-24-44, 0507/39-547 0101024460

ZATRUDNIŁ MURARZY, praca na akord, z okolic Wrocławia. Wrocław, tel. 05147-34-08 010A9TWC

ZATRUDNIŁ MURARZY i cieśli. Wrocław, tel. 0601/87-71-63 010HYARK

ZATRUDNIŁ OPERATORA MASZYN CZYSZCZĄCEJ, z doświadczeniem, Cormax, Finap. Wrocław, tel. 0508/26-31-00 010ERJTT

● **ZATRUDNIŁ OSOBY** DO OPIEKI NAD KONMI, z doświadczeniem, umiejętnością jazdy konnej i zaprzęgnięcia do bryczki, w stajni na 7 koni w miejscowości Borów, 25 km od Wrocławia, z zakwaterowaniem w domku jednorodzinny, pełne ubezpieczenie i umowa. Tel. 0605/36-29-93 0101063500

● **ZATRUDNIŁ OSOBY**, do pracy, z umiejętnością robienia kurtkówek, praca i zarobki w akordzie, mile widziany emeryt lub rencista, z terenu pow. Średzkiego lub gm. Prochowice, do 20 km od miejsca zamieszkania, praca i płacę w akordzie, duże możliwości zarobkowe. Rusko, powiat średzki, tel. 0601/71-65-61 010032138

● **ZATRUDNIŁ OSOBY**, w przetwórni, najlepiej fachowców w branży maszynowej i wędliniarskiej, mile widziani emeryci i renciści, z terenu powiatu średzkiego i gm. Prochowice, warunki pracy i płacy do uzgodnienia. Rusko, powiat średzki, tel. 0601/71-65-61 01097AYXPR

ZATRUDNIŁ OSOBY, z orzeczeniem o niepełnosprawności oraz emerytów i rencistów do sprzątania obiektów i placówek. Wrocław, tel. 0508/26-31-00 010CJXFN

ZATRUDNIŁ PANI, do prac ogólnobudowlanych, dla niepijącego mężczyzny, 12 zł/godz. Wywózka, powiat wrocławski, tel. 0608/27-24-82 010HMWYJ

● **ZATRUDNIŁ PANI**, do sprzątania domu na Karłowicach, praca w godzinach porannych 2-8 ni w tygodniu, wiek 30-50 lat. Wrocław, tel. 0502/19-28-89 01008810

ZATRUDNIŁ PANI, na stanowisku dyspozytki centrali radio-taxi, wymagana dyspozycyjność i znajomość topografii Wrocławia. Wrocław, tel. 0601/97-24-00 biuro@919.com.pl 010HJHN9

FOTO ZATRUDNIŁ PEŁNOMOCAJENIA WINDYKATORA, do obowiązków należy będzie pozyskiwanie klientów dla kancelarii, wymagane doświadczenie w sprzedaży usług dla klientów, znajomość techniki sprzedaży i prowadzenia rozmów handlowych, dynamizm, determinacja w dążeniu do celu, komunikatywność, samodzielność CV oraz zdjęcie należy przesać na e-mail: lgebosz@wp.pl. Wrocław, tel. 0502/24-92-85 010HY4YF

ZATRUDNIŁ POSZADKARZA, od zaraz. Oleśnica, tel. 0601/50-46-53 010HY9TE

ZATRUDNIŁ PRACOWNIKA diagnostę samochodowego, w Okręgowej Stacji Kontroli Pojazdów, we Wrocławiu. Wrocław, tel. 0794/30-38-58, 071/794-08-98 010GHWTY

ZATRUDNIŁ PRACOWNIKA, firma handlowa mieszcząca się 1 km od Wrocławia (okolicie Bielaw Wrocławskich) zatrudni studenta lub studentkę studiów nestacjonarnych z bardzo dobrą znajomością języka niemieckiego. Zabrodzie, powiat wrocławski, tel. 0601/75-10-33 010HYEFR

ZATRUDNIŁ PRZEDSTAWICIELI HANDLOWYCH - akwizytorów, do sprzedaży drzwi, z doświadczeniem, do dyspozycji samochód. Tel. 0502/23-66-71 0500016740

ZATRUDNIŁ PRZEDSTAWICIELI, firma Intelcom poszukuje przedstawicieli na Dolnym Śląsku (bez Wrocławia), w wieku 20-35 lat, wykształcenie średnie Lubin, tel. 0501/51-95-30 pawel.wajda@intelcom.com.pl 010HR7LY

ZATRUDNIŁ STOLARZA MEBLOWEGO, firma zatrudni operatora CNC przy produkcji frontów meblowych MDF oraz mebli kuchennych, wymagane jest doświadczenie przy obsłudze CNC, najlepiej osoba mieszkająca w okolicy pelen etat, stawka godzinowa Syców, tel. 0601/55-68-54 010FTRWE

FOTO ZATRUDNIŁ TRAKTORZYSTĘ, mile widziane doświadczenie, praktyka i dbałość o sprzęt. Wrocław, tel. 0502/24-92-75 010HNSAF

ZATRUDNIŁ TYNKARZA, firma zatrudni tylnkarza z okolic Świdnicy, wymagania, doświadczenie przy tynkach maszynowych (gipsowych, cementowo-wapiennych), mile widziane również inne umiejętności w budownictwie, więcej informacji na www.tynki-kładziemy.pl. Sobótka, powiat wrocławski, tel. 0503/09-56-62 www.tynki-kładziemy.pl basystem@wp.pl 010HTXLT

ZATRUDNIŁ WULKANIZATORA, z doświadczeniem, praca stała we Wrocławiu. Wrocław, tel. 0605/27-65-00 010HKMTX

● **ZLEĆ NAPRAWĘ**, aktualnie! Zleć prostowanie luneli ogrodniczych. Prace spawalniczo-slusarskie. Rejon Wrocław - Żemiki. Wrocław, tel. 0607/56-31-38 010HEJNY

● **ZLEĆ WYKONANIE**, przyjęcie zlecenia na glazurki i remonty mieszkania, panele, malowanie, glazdy. Wrocław, tel. 0880/60-10-75 010FJWWL

● **ZLEĆ WYKONANIE ADAPTACJI** 19 MIESZKAN, zleć firmie prace remontowo-wykonawcze: adaptacja budynku na 19 mieszkań, w Świdobczycach. Więcej informacji przez telefon. Świdobczyce, powiat świdnicki, tel. 0651/12-28-76 010FM7FE

● **ZLEĆ WYKONANIE ŚCIAN DZIAŁOWYCH**. Wrocław, tel. 0721/25-02-69 010HYAWT

SPRZĘT RTV

INFORMUJEMY, że nie publikujemy ogłoszeń dotyczących sprzedaży i przetwarzania dekodowników oraz kart kodowych do nich. Reklamy dotyczące sprzedaży dekodowników i kart publikować będziemy po przedstawieniu przez reklamodawców stosownych koncesji. Redakcja.

● **69 ŻŁ ZA MONTAŻ ANTYNY SATELITARNEJ** - profesjonalnie POLSAT CYFROWY, CYFRA+ i platforma „n”. Jakość cyfrowa, również RTV naziemna oraz montaż telewizorów plazmowych i LCD - projekty, kosztorysy i wykonanie. Wrocław, tel. 0603/10-32-32 01000895

AMPLITUNER JVC, kina domowego, 5+1, pilot, koloru srebrnego - 400 zł. Wrocław, tel. 0889/05-04-15, 071/65-92-76 010CT3PP

AMPLITUNER PANASONIC SA-HE7, kl. dźwięku H+, 5x160 W, 5.1, dekodery Dolby Pro Logic, dekodery DTS, kina Bas Extension, pamięć 30 stacji, srebrna obudowa, stan bdb - 550 zł. Świdnica, tel. 0788/13-04-14 010MPRA

● **ANTENY CYFROWE!** PHILIPS 250, PIONEER 14.00, 15.30, FERGUSON STRONG itp. Montaż anten naziemnych, cyfrowych + niezależne oglądanie. Telewizory, monitory DVD. Promocyjne cenę! Skup, zamiana, dojazd do Klienta. Tel. 0888/92-27-41 010CT37L

CB-RADIO, z anteną, pełne okablowanie - 170 zł. Zalipie, powiat lubański, tel. 0889/92-99-33 0109F9HW

CB-RADIO MIDLAND 1001.2, z anteną - 130 zł. Wrocław, tel. 0501/32-83-52 019NPF3F

CB-RADIO PRESIDENT, antena - 150 zł. Mękinia, powiat średzki, tel. 0600/91-69-83 010FXTTY

GŁOSNIKI PIONEER TS-A2065, 2 szt., samochodowe, średn. 20 cm, 240 W, 4 om, 3-drożne, stan bdb - 200 zł. Wrocław, tel. 0669/33-85-99 010ANXJ7H

KASETY VIDEO, z filmami w języku niemieckim, różne gatunki, 100 szt. - od 8 zł/szt. Strzegom, powiat świdnicki, tel. 0791/64-30-53 0109RWLW

KINO DOMOWE, różne modele - 230 zł. Wrocław, tel. 0889/05-04-15, 071/765-92-76 010HMX3E

KINO DOMOWE JVC TH-A25, w kolorze srebrnym, stan dobry, RDS, Pro Logic II - 240 zł. Wrocław, tel. 0721/90-61-08 010ERCRC

KOLUMNY JBL XTI-40 - 1.400 zł. Wrocław, tel. 0661/74-23-22 0104JYL4

KUPIE DYKTAFO, do nagrywania rozmów. Wrocław, tel. 0662/03-44-06 0197J3EWL

KUPIE KAMERĘ VIDEO SONY DIGITAL 8 DCR TRV 255E lub inną na kasety 8 mm. Wrocław, tel. 0609/92-78-22 010ERJ4P

KUPIE SPRZĘT RTV, telewizor LCD, plazmowy, CB-radio. Wrocław, tel. 0666/70-76-06 0109H9J3A

KUPIE TELEWIZOR 50", plazmowy lub LCD. Jelena Góra, tel. 0607/16-23-20 0197FK3TY

KUPIE TELEWIZOR, LCD lub plazmowy, 19-27" marka obejmująca, w rozsądnej cenie. Kłodzko, tel. 0501/33-92-70 010AWAJ

KUPIE TELEWIZORY, LCD oraz plazmowe, nowe i używane, każdy model, możli. dojazd. Wrocław, tel. 0787/16-76-26 010EH9CY

KUPIE WTYCZKI PIONEER AVIC-X1R, czinczowe. Chocianów, powiat polkowicki, tel. 0606/55-12-22 010G9HTL9

KUPIE WZMACNIACZ samochodowy, tanio. Wrocław, tel. 0603/52-14-61 010HKRTC

MAGNETOWIDY: Panasonic, Grundig, JVC, Philips i inne, nagrywanie przez AV - 80-140 zł. Wrocław, tel. 0721/90-61-08 010CYKT7

NAGRYWARKA DVD JUKAJ, nowa - 240 zł. Wrocław, tel. 0889/05-04-15, 071/765-92-76 010HMX3F

PLYTY CD, oryginalne - od 30 zł do 50 zł. Wrocław, tel. 0661/74-23-22 010CC4P3

RADIOODTWARZACZ, do Skody - 85 zł. Chocianów, powiat polkowicki, tel. 0508/52-25-55 0107LWVK

RADIOODTWARZACZ, samochodowy, oryg. do Audi A6, z 1999 r. + subwoofer - 130 zł/szt. Kepno, tel. 0608/23-11-39 010C4C7R

RADIOODTWARZACZ, do VW Passata B6, na 6 płyt CD, z 2008 r. - 500 zł. Namysłów, tel. 0604/89-48-13 0107TCCY

RADIOODTWARZACZ ALPINE CIA 9812R, 4x60 W, el. winda, procesor Media Player, cyfrowy procesor dźwięku, Bass Engine Plus, wysoki model, stan idealny - 750 zł. Świdnica, tel. 0788/13-04-14 010MPRN

RADIOODTWARZACZ BLAUPUNKT, karta SD, zdejmovany panel, 4x45 W, instrukcja, pudełko, stan idealny - 220 zł. Jelena Góra, tel. 0607/16-23-20 010HALT

RADIOODTWARZACZ BLAUPUNKT, kasety, 4x45 W, panel - 40 zł. Wrocław, tel. 0504/59-32-53 010HMM7

RADIOODTWARZACZ DENVER CAD-370, CD, MP3, CD-R, CD-RW, 4x40 W, RDS - 150 zł. Wrocław, tel. 0790/79-05-17 010HHEJK

RADIOODTWARZACZ GAMMA + zmieniacz na 6 płyt CD - 380 zł. Złotoryja, tel. 0691/80-76-27 019LWELP

RADIOODTWARZACZ GRUNDIG, do VW - 120 zł. Wrocław, tel. 0601/73-30-21 010C3RPF

RADIOODTWARZACZ JVC, zdejmovany panel - 200 zł. Mękinia, powiat średzki, tel. 0600/91-69-83 010FXTTT

RADIOODTWARZACZ JVC, samochodowy, 4x40 W, odzwacz kasety, RDS, panel - 70 zł. Wrocław, tel. 0504/59-32-53 0197FAC4

RADIOODTWARZACZ PHILIPS, samochodowy - 30 zł. Tomaszów Bolesławicki, tel. 0692/93-89-90 0107AC7M

RADIOODTWARZACZ PIONEER DEH-P6000 UB, samochodowy, złącze USB, etu na panel, pół szafka, mieszczy, jak nowy - 600 zł. Wrocław, tel. 0609/87-95-45 010HHHY4

RADIOODTWARZACZ PIONEER, oryg., stan bdb, na gwarancji - 280 zł. Wrocław, tel. 0609/37-05-07 010HYJMM

RADIOODTWARZACZ SONY, MP3 z CD, zdejmovany panel, 4x50 W, stan idealny, animacje - 220 zł. Jelena Góra, tel. 0607/16-23-20 010HALY

RADIOODTWARZACZ SONY, samochodowy, 4x50 W - 250 zł. Złotoryja, tel. 0694/60-38-38 0109X3F4

RADIOODTWARZACZE, Pioneer, Kenwood, również z MP3, organiczne wyświetlacze, animacje, cena od 150 zł. Chocianów, powiat polkowicki, tel. 0508/52-25-55 010G9HTTY

RADIOODTWARZACZE: JVC, na 1 płytę CD, MP3, 4x50 W, nowy - 220 zł, Panasonic, na 1 płytę CD, MP3 - 150 zł, do VW, na kasety, oryg. - 50 zł. Jelena Góra, tel. 0607/16-23-20 0107LTJ4

RADIOODTWARZACZE: Ford, szeroki, z CD, kasetą, Becker, wąski, do Mercedes, z CD, Opel, oryg., kasetą, VW, Audi Gamma, cena od - 250 zł. Trzebnica, tel. 071/387-13-75, 0606/77-92-47 010G9HFTRE

RADIOODTWARZACZE samochodowe, oryginalne. Ford, Opel i wiele innych, na płyty CD i kasety, z Mp3, różne marki, od 50 zł. Wilków Wielki, powiat dzierżonowski, tel. 0609/12-02-02, 0885/83-88-38 010F7XCN

SPRZĘT RTV, amplituner, wzmacniacze - od 100 do 200 zł/szt., magnetofony - od 70 do 120 zł, magnetofony Aiva, do dużej wyceny - 150 zł, odzwacz Technics CD - 200 zł, DVD - 85 zł, kasety VHS, nagrane - 3zł/szt. Wrocław, tel. 0507/77-98-78 010AMJNN

TELEWIZOR 20", kolorowy, pilot - 144 zł. Wrocław, tel. 0510/46-34-10 010EN3EK

TELEWIZOR 14", z pilotem, zas. 12/220 V, na gwarancji - 150 zł. Wrocław, tel. 0791/65-07-16 010HYJYK

TELEWIZOR, z pilotem, kolorowy, stan db - 144 zł. Wrocław, tel. 0510/46-34-10 0107TF9W

TELEWIZOR 15", LCD, 15", monitor, ze zintegrowanym odtwarzaczem DVD (E-max), nowy, oryg. zapakowany, gwarancja, pilot, instrukcja - 399 zł. Wrocław, tel. 071/342-81-87 010A7HXK

TELEWIZOR BELSTAR 14", z pilotem - 140 zł. Wrocław, tel. 0691/94-66-78 010EYVW9

TELEWIZOR CLATRONIC, OSD, Euro, pilot, ładny obraz, możliwy transport - 165 zł. Wrocław, tel. 0601/72-78-21 010HY4YE

TELEWIZOR CROWN 21", z pilotem - 120 zł. Wrocław, tel. 0691/94-66-78 010EYVXJ

TELEWIZOR DAEWOO 21", eurozłącze, pilot, telegazeta - 170 zł. Wrocław, tel. 071/373-16-66 0197R7MFC

TELEWIZOR DAEWOO 21", piękny odbior - 170 zł. Wrocław, tel. 0791/74-72-11 010ARMW4

TELEWIZOR DAEWOO 21", menu, eurozłącze, pilot, TXT - 188 zł, możli. transp. Wrocław, tel. 0601/72-78-21 010G73XJ

TELEWIZOR ELEMIS 28", eurozłącze, pilot, telegazeta - 210 zł. Wrocław, tel. 071/373-16-66, 0665/51-44-04 0197R7MF4

TELEWIZOR GRUNDIG 32", 100 Hz, stop-klatka, PIP (obraz w obrazie), z pilotem - 390 zł. Kłodzko, tel. 0600/61-61-77 010G9RHT7K

TELEWIZOR GRUNDIG 21", plaski kineskop, eurozłącze, z pilotem - 190 zł. Kłodzko, tel. 0605/44-85-50 010G9RJM33

TELEWIZOR GRUNDIG 28", 100 Hz - 300 zł. Kłodzko, tel. 0605/44-85-50 010G9RHT7T

TELEWIZOR GRUNDIG 21", 100 zł. Twardogóra, powiat oleśnicki, tel. 0607/45-59-71 0197N77XA

TELEWIZOR GRUNDIG 28", 100 Hz, plaski kineskop, stereo Nicam, stop-klatka, PIP, menu w jęz. polskim, TXT, 3 eurozłącza, stan idealny - 260 zł, możli. transport. Wrocław, tel. 0503/66-60-46 010FJAH9

TELEWIZOR KENWOOD 21", 21" z pilotem, techn. sprawny - 100 zł. Wrocław, tel. 0691/94-66-78 010CC99R

TELEWIZOR LG 32", nowy, plaski kineskop - 2.000 zł. Wrocław, tel. 0500/66-77-66 010G9PAWE

TELEWIZOR LOEWE 28", 100 Hz, srebrna obudowa, panoramiczny stereo Nicam, stop-klatka, menu w jęz. polskim, zoom, 3 eurozłącza, TXT, stan idealny - 280 zł, możli. transport. Wrocław, tel. 0503/66-60-46 010FPMMP

TELEWIZOR ORION 21" - 165 zł. Wrocław, tel. 0792/39-15-02 010HYEJC

TELEWIZOR PANASONIC 42" TH-42T7W7, czarna obudowa - 1.600 zł. Wąsosz, powiat górówski, tel. 0784/34-94-70 0109RYF4

TELEWIZOR PHILIPS 26", 100 Hz, subwoofer - 190 zł. Brzeg Dolny, powiat wrocławski, tel. 0604/31-72-76, 071/319-54-90 0109FCXN

TELEWIZOR PHILIPS 28", stereo, eurozłącze, z pilotem - 220 zł. Kłodzko, tel. 0605/44-85-50 010G9RHT4T

TELEWIZOR PHILIPS 14", z pilotem - 140 zł. Kłodzko, tel. 0888/03-58-80 010G9RHT73

TELEWIZOR PHILIPS 21", pilot, TXT, możliwy w rozliczeniu stary TV - 240 zł. Wrocław, tel. 0691/94-66-78 010EH7MP

TELEWIZOR PROVISION 30" - 220 zł. Wrocław, tel. 0792/39-15-02 010HYEJE

TELEWIZOR PROVISION 21", EURO, pilot, TXT - 188 zł. Wrocław, tel. 0601/72-78-21 010HYCT9

TELEWIZOR SCHNEIDER 21" - 120 zł. Wrocław, tel. 071/373-16-66, 0665/51-44-04 010FJMAP

TELEWIZOR SEG 28", stereo, telegazeta, plaski kineskop, instrukcja, pilot oraz odtwarzacz DVD Philips, kolor srebrny - 450 zł. Wrocław, tel. 0889/05-04-15, 071/765-92-76 010FJMTJH

TELEWIZOR SIESTA 25", OSD, eurozłącze, pilot, TXT, menu, ładny obraz - 199 zł, możli. transp. Wrocław, tel. 0601/72-78-21 010F37X9

TELEWIZOR SONY 50", 100 Hz, PIP (obraz w obrazie), stop-klatka, TXT, 3x EURO, z pilotem - 750 zł. Kłodzko, tel. 0600/61-61-77 010EHJ77

TELEWIZOR SONY 28", 3x EURO, menu, instrukcja - 310 zł. Wrocław, tel. 0691/94-66-78 010EH7ME

TELEWIZOR SONY 25", OSD, Euro, pilot, TXT, czarna obudowa, dowóz - 220 zł. Wrocław, tel. 0601/72-78-21 010HY73A

TELEWIZOR SONY 32" VEGA, 100 Hz, plaski kineskop, menu w jęz. polskim, stereo Nicam, eurozłącze, pilot, TXT, zabudowy - 599 zł. Wrocław, tel. 0601/72-78-21 010EYVX9

TELEWIZOR SONY 29", 100 Hz, srebrna obudowa, plaski kineskop, menu, stereo Nicam, pilot, telegazeta, zabudowy, PIP, transport - 499 zł, możli. przyjęcia w rozliczeniu uszkodzonego telewizora. Wrocław, tel. 0601/72-78-21 0109X7AJ

TELEWIZOR SONY 29" - 300 zł oraz magnetowid Sony - 120 zł lub razem za 400 zł. Wrocław, tel. 0507/77-98-78 0197RXT

TELEWIZOR SONY KV-32F086, model Vega, 100 Hz, panoramiczny, bogate menu, EURO, pilot, TXT, transport - 599 zł, możli. przyjęcia w rozliczeniu uszkodzonego telewizora. Wrocław, tel. 0601/72-78-21 010CLPAW

TELEWIZOR SONY 29", srebrna obudowa, menu, stereo Nicam, plaski kineskop, zabudowy - 420 zł, możli. przyjęcia w rozliczeniu uszkodzonego telewizora. Wrocław, tel. 0601/72-78-21 010CA3FA

TELEWIZOR TEVION 21", pilot, okablowanie, stan bdb - 150 zł. Wałbrzych, tel. 0791/41-45-56, 0506/50-40-64 0197R7KKR

TELEWIZOR THOMSON 21" - 170 zł. Brzeg Dolny, powiat wrocławski, tel. 0604/31-72-76, 071/319-54-90 010C794C

TELEWIZOR TOSHIBA 21", eurozłącze, z pilotem - 150 zł. Kłodzko, tel. 0600/61-61-77 010G9RHTAE

TELEWIZOR TRILUX 15" - 80 zł. Twardogóra, powiat oleśnicki, tel. 0607/45-59-71 0107L74

TELEWIZORY Trilux, 28" - 250 zł, Nordmende, 32", panoramiczny - 320



domy • mieszkania • grunty • budownictwo

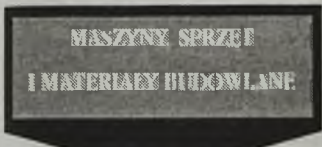

MASZYNY I SPRZĘT BUDOWLANY

AGREGAT MALARSKI ADAL, do malowania ciśnieniowego, stan bdb - 3.000 zł. Prusice, powiat trzebnicki, tel. 071/312-10-95, 0604/06-97-21 GG9PA4RJ

AGREGAT TYNKARSKI M-TEC M3N, z osprzętem, mało używany, przegłowany do pracy, stan idealny - 10.900 zł. Wrocław, tel. 0602/12-51-35 GIO4M99P

AGREGAT TYNKARSKI SILOMAT PFT 140, kpl., na przyczepce, wibrator, gusznka, sprężarka, 30 m b. węża z materiału, po wymianie oleju i filtra, po przeglądzie, stan bdb - 7.400 zł. Wrocław, tel. 0504/30-44-56 GIOCC4WA

BARAK BUDOWLANY, na kolach - 1.800 zł. Wrocław, tel. 0728/36-36-24, 0668/66-17-93 GIOEKREY

BARAKI BUDOWLANE, w cenie od 1.000 zł/szt. Poikowice, tel. 076/845-96-21, 076/845-96-21, 0603/27-40-59 GIO9NPKXN

BARAKI BUDOWLANE, stacjonarne, wym. 8x3 m oraz drugi 9x3 m, z 2 pomieszczeniami, łóżka, szafka, instalacja elektr. 380 V, grzejniki, okratowane okna, zamknięty, stan bdb, nadaje się na biuro - 4.800 zł. Wrocław, tel. 0663/59-80-00 GIO7LYRX

BARAKOWÓZ - nadwozie warsztatowe, okna okratowane, na działkę budowlaną lub ogród - 1.000 zł. Komprachcice, powiat opolski, tel. 0771/464-73-63 po godz. 16 GIOHW477

BARAKOWÓZ, na kolach, wym. 7x2,3 m, okratowane okna, schody, 2 pomieszczenia, inst. elektryczna, bez przecieków, gotowy do jazdy, licznik - 3.800 zł. Wrocław, tel. 0663/59-80-00 GIO9PETA4

BETON KOMÓRKOWY „MILICZ”
blocki B-6, kominy, dachówki, stropy Teriva, okna i rynny dachowe
Transport na plac budowy
Tel. 071/314-90-71, 0-504 031 952,
0-901 155 187. OR064798

BARAKOWÓZ, na kolach metalowych, szer. 2,5 m, dł. 7,5 m, dwa pomieszczenia, ocieplony, inst. elektryczna, okratowane okna, dach z blachy - 7.500 zł, możliwy transp. Wrocław, tel. 0602/32-79-13 GIO9WHE

BETONIARKA, poj. 125 l, prod. niemieckiej - 450 zł. Chojnowo, powiat legnicki, tel. 0602/69-73-88 GIOCX4JK

BETONIARKA, poj. 140 l, 220 V - 520 zł. Dzierżonów, tel. 0748/31-92-76, 0507/18-75-02 GG9TJEK3

BETONIARKA, poj. 150 l, prod. niemieckiej, 380 V, stan bdb - 600 zł. Gubin, powiat krosieński, tel. 068/359-37-41, 0510/25-01-41 GIO7LYCN

BETONIARKA, poj. 200 l, 380 V, na 4 kolach, z kablem, maszyną, techn. sprawną - 950 zł. Komprachcice, powiat opolski, tel. 0771/464-73-63 po godz. 16 GIOHW47E

BETONIARKA, poj. 100 l, 220/380 V - 680 zł. Oleśnica, tel. 071/398-51-61 GIO9L4P9J

BETONIARKA, poj. 125 l, 230 V, z 2009 r. - 800 zł. Olawa, tel. 0790/29-26-26 GIO9N7CYR

BETONIARKA, poj. 250 l, z koszem, bez silnika, techn. sprawną, napęd na pasek klinowy - 1.100 zł. Olawa, tel. 0604/27-51-21 GIO9X3CN

BETONIARKA, poj. 140 l, 230V - 600 zł. Piaski, powiat gostyński, tel. 0601/73-92-95 GIO9LWCTH

BETONIARKA, poj. 140 l, 230V - 600 zł. Piaski, powiat gostyński, tel. 0601/73-92-95 GIO9LWCTT

BETONIARKA, poj. 140 l, 220 V - 500 zł. Ścinawa, tel. 0695/34-49-17 GIO3PRL

BETONIARKA, poj. 80 l, 220 V, stan db, prod. polskiej - 380 zł. Wrocław, tel. 0692/46-63-63 GIO4TCM4

BETONIARKA, poj. 450 l, 400 V - 1.600 zł. Żmigród, powiat trzebnicki, tel. 071/385-59-83, 0669/20-27-73 GIOHY947

BETONIARKI, poj. 125 l, 230 V, stan db - 480 zł, bez silnika, poj. 120 l - 350 zł, do poprawek, poj. 120 l - 280 zł, silnik do betoniarki 0,76 kW, 220 V - 130 zł, silnik 220 V, z przekładnią - 160 zł. Prochowice, powiat legnicki, tel. 0512/13-72-55 GIO7TAWM

DŹWIG BUDOWLANY 1 - 1.400 zł. Głogów, tel. 0784/18-82-61 GIO9H93FF

DŹWIG BUDOWLANY KRAZ, udźwig 16 t, w całości lub na części - 25.000 zł. Poikowice, tel. 076/845-96-21, 076/845-96-21, 0603/27-40-59 GIO9NPKX9

DŹWIG JELCZ, 1987 r., lad. 10 t - 25.000 zł. Lubin, tel. 0605/52-25-07 GIOEH97

FOTO DŹWIG JELCZ DS-0101K, 1986 r., maks. 10 ton, po kapitalnym remoncie, podnoszona kabina, czepak obrotowy + hak, idealny do rozładunku wagonów, stan b. dobry - części, opony stan b. dobry, dodatkowy sprzedam nowo opony 1100x20 - 29.500 zł. Wałbrzych, tel. 0602/45-80-85 IOIHHLYT

DŹWIG TATRA, 1978 r., 16 t, do remontu blacharki - 37.000 zł. Lubin, tel. 0605/52-25-07 GIOEH7W

DŹWIGARY, drewniane, H-20 - 25 zł/m b lub wynajem Strzegom, powiat świdnicki, tel. 0603/87-72-97 GIO4XE49

KOPARKA, prod. rosyjskiej, w całości lub na części - 18.000 zł. Poikowice, tel. 076/845-96-28, 076/845-96-21, 0603/27-40-59 GIO9NPKRY

KOPARKA BIALORUS MTZ, łańcuchowa, szer. łyżki 20 cm - 18.000 zł do negocjacji. Kłodzko, tel. 0605/11-26-12 GIOHW39A

KOPARKA CASE 588, 1997 r., kolowa, waga 14 t - 60.000 zł. Lwówek Śląski, tel. 0604/48-29-80 GIO4CLFJT

KOPARKA ETEC ATLAS, 1994 r., przebieg 6.500 mtg, 3 czepaki, skarpowca, 5.000 zł. Luban, tel. 075/21-06-64 GG9LRKNL

KOPARKA FORTSCHRITT T1742, 1986 r., ciemnozielony, podpora, sprawnie hamulce, sprowadzony kilka dni temu - 7.950 zł. Bolesławiec, tel. 0602/91-40-00 GIOHPYWM

KOPARKA HANOMAG, przeb. 8500 mtg, 16 t, samojezdna, stan bdb - 22.000 zł. Góra, tel. 0663/90-09-07 GIOHYELP

KOPARKA HANOMAG, 1988 r., kolowa, waga 12 t, stan db - 16.000 zł. Prochowice, powiat legnicki, tel. 0699/12-33-75 GIOFHKMX

KOPARKA NOBAS 632B, 1990 r. gąsienicowa, kompletna lub na części, w komplecie 2 łyżki - 10.000 zł brutto. Legnica, tel. 0602/37-75-84 wlodek@wp.eu IOIHW44L

KOPARKA O&K, 1982 r., kolowa, waga 16 t, silnik Deutz, 4-cylindrowy, techn. sprawną - 28.000 zł. Poikowice, tel. 076/845-96-21, 0603/27-40-59 GIO9TJAJR

KOPARKA O&K RH-6, 1984 r., diesel, gąsienicowa, waga 20 t, poj. łyżki 1 m3 - 30.000 zł. Wrocław, tel. 0602/32-79-13 GIO7M4HJ

KOPARKA WARYŃSKI K-606, gąsienicowa w ciąglej eksploatacji, stan bdb - 18.500 zł. Kluczbork, tel. 0785/92-74-68 GIO9TJAJR

KOPARKA WARYŃSKI K-611, 10.000 zł. Wolczyn, powiat kluczborski, tel. 0608/51-35-97 GIO9TJAJR

KOPARKA WARYŃSKI K-606, 1988 r., stan bdb - 16.000 zł. Wolczyn, powiat kluczborski, tel. 0608/51-35-97 GIO9TJAJR

KOPARKA WARYŃSKI K-611, 10.000 zł. Wolczyn, powiat kluczborski, tel. 0608/51-35-97 GIO9TJAJR

KOPARKA WARYŃSKI K-606, 1988 r., stan bdb - 16.000 zł. Wolczyn, powiat kluczborski, tel. 0608/51-35-97 GIO9TJAJR

KOPARKA WARYŃSKI K-611, 10.000 zł. Wolczyn, powiat kluczborski, tel. 0608/51-35-97 GIO9TJAJR

KOPARKA WARYŃSKI K-606, 1988 r., stan bdb - 16.000 zł. Wolczyn, powiat kluczborski, tel. 0608/51-35-97 GIO9TJAJR

KOPARKA WARYŃSKI K-611, 10.000 zł. Wolczyn, powiat kluczborski, tel. 0608/51-35-97 GIO9TJAJR

KOPARKA WARYŃSKI K-606, 1988 r., stan bdb - 16.000 zł. Wolczyn, powiat kluczborski, tel. 0608/51-35-97 GIO9TJAJR

KOPARKA WARYŃSKI K-611, 10.000 zł. Wolczyn, powiat kluczborski, tel. 0608/51-35-97 GIO9TJAJR

KOPARKA WARYŃSKI K-606, 1988 r., stan bdb - 16.000 zł. Wolczyn, powiat kluczborski, tel. 0608/51-35-97 GIO9TJAJR

KOPARKA WARYŃSKI K-611, 10.000 zł. Wolczyn, powiat kluczborski, tel. 0608/51-35-97 GIO9TJAJR

KOPARKA WARYŃSKI K-606, 1988 r., stan bdb - 16.000 zł. Wolczyn, powiat kluczborski, tel. 0608/51-35-97 GIO9TJAJR

KOPARKA WARYŃSKI K-611, 10.000 zł. Wolczyn, powiat kluczborski, tel. 0608/51-35-97 GIO9TJAJR

KOPARKA WARYŃSKI K-606, 1988 r., stan bdb - 16.000 zł. Wolczyn, powiat kluczborski, tel. 0608/51-35-97 GIO9TJAJR

KOPARKA WARYŃSKI K-611, 10.000 zł. Wolczyn, powiat kluczborski, tel. 0608/51-35-97 GIO9TJAJR

KOPARKA WARYŃSKI K-606, 1988 r., stan bdb - 16.000 zł. Wolczyn, powiat kluczborski, tel. 0608/51-35-97 GIO9TJAJR

KOPARKA WARYŃSKI K-611, 10.000 zł. Wolczyn, powiat kluczborski, tel. 0608/51-35-97 GIO9TJAJR

KOPARKA WARYŃSKI K-606, 1988 r., stan bdb - 16.000 zł. Wolczyn, powiat kluczborski, tel. 0608/51-35-97 GIO9TJAJR

KOPARKA WARYŃSKI K-611, 10.000 zł. Wolczyn, powiat kluczborski, tel. 0608/51-35-97 GIO9TJAJR

KOPARKA WARYŃSKI K-606, 1988 r., stan bdb - 16.000 zł. Wolczyn, powiat kluczborski, tel. 0608/51-35-97 GIO9TJAJR

KOPARKA WARYŃSKI K-611, 10.000 zł. Wolczyn, powiat kluczborski, tel. 0608/51-35-97 GIO9TJAJR

KOPARKA WARYŃSKI K-606, 1988 r., stan bdb - 16.000 zł. Wolczyn, powiat kluczborski, tel. 0608/51-35-97 GIO9TJAJR

KOPARKA WARYŃSKI K-611, 10.000 zł. Wolczyn, powiat kluczborski, tel. 0608/51-35-97 GIO9TJAJR

KOPARKA WARYŃSKI K-606, 1988 r., stan bdb - 16.000 zł. Wolczyn, powiat kluczborski, tel. 0608/51-35-97 GIO9TJAJR

KOPARKA WARYŃSKI K-611, 10.000 zł. Wolczyn, powiat kluczborski, tel. 0608/51-35-97 GIO9TJAJR

LADOWARKA FADROMA L-200, 1988 r., napęd 4x4, lamana w polowie, w ciąglej eksploatacji, stan bdb - 21.000 zł. Kluczbork, tel. 0785/92-74-68 GIO9TJAJR

LADOWARKA FADROMA L-200, 1987 r., po wymianie silnika, bez wycieków, nowy tył łyżki, lamana, napęd 4x4, w ciąglej eksploatacji - 25.000 zł. Olawa, tel. 0606/12-42-14 GIO9TJAJR

LADOWARKA FADROMA LK-1, poj. łyżki 2 m 3, techn. sprawną - 28.000 zł. Poikowice, tel. 076/845-96-21, 0603/27-40-59 GIO9TJAJR

LADOWARKA HANOMAG B-6 MF22, 1978 r., kolowa, waga 7,5 t, łyżka, widły, silnik 4-cylindrowy, stan bdb, sprowadzona - 20.000 zł. Strzegom, powiat świdnicki, tel. 0609/42-37-49, 074/854-35-04 GIOHMYRW

LADOWARKA JOHN DEERE 340, 2004 r., teleskopowa, stan bdb, faktura VAT - 95.000 zł. Wrocław, tel. 0601/73-83-51 GIOF34T4

LADOWARKA MANITOU 840, 1993 r., teleskopowa, łyżka + widły, nowe opony, 4x4x4, silnik Perkins turbo, nowe filtry - 42.000 zł. Przemęt, powiat wolsztyński, tel. 0601/82-26-81, 065/549-82-70 GIOH94EC

LADOWARKA MATBRO TS260, 1996 r., teleskopowa, wysięg 7 m, udźwig 2600 kg, kola skrętne, 3 tryby jazdy, stan bdb - 42.000 zł. Wrocław, powiat śląski, tel. 0604/48-29-80 GIO9NLAPH

LADOWARKA O&K L6, 1990 r., przeb. 6100 mtg - 33.000 zł. Luban, tel. 075/21-06-64 GIOHMPCC

LADOWARKA OSTRÓWEK, 1987 r., stan bdb, kabina oszklona, techn. sprawną - 20.000 zł. Szczepanów, powiat średzki, tel. 071/396-85-15, 0696/60-94-91 GIOFJXNK

LADOWARKA SANDERSON 623, 1990 r., przeb. 6000 mtg, teleskopowa, szufła, widelec, udźwig 2 t, wys. 7 m, waga 6500 kg - 44.000 zł. Zagroda, tel. 0502/61-24-42 GIO4M3LT

LADOWARKA STALOWA WOLA L-34, 1982 r., techn. sprawną - 38.000 zł. Poikowice, tel. 076/845-96-21, 0603/27-40-59 GIO9TJAJR

LADOWARKA UN 553, 1986 r., łyżka, widły - 13.300 zł. Grabów nad Prosną, powiat ostrzeszowski, tel. 0603/75-03-04 GIO9NMF7

LADOWARKA ZETTELMEYER 601, 1984 r., silnik Deutz, 3-cylindrowy, 4x4, lamana w polowie - 26.000 zł. Ostrzeszów, tel. 0607/51-46-64 GIO9TJAJR

FOTO LADOWARKA ZETTELMEYER ZL 16D, 2009 r., czerny, nowa, kolowa, pełna dokumentacja, hydrauliczne szybkozłaczce, 4x4, widły, chwytak do drewna, klimat., radio, sterowanie dżojstickiem, certyfikat CE, wysokość podnoszenia 8-80 m, wyłączny importer na Polskę, bez pośredników - 30.000 zł netto. Wojcieszów, powiat zlotorski, tel. 0601/58-53-12, 0504/20-62-00 ladowarki@gmail.com IOIHEFRY

MASZYNA DO CIĘCIA GŁAZURY i kamienia, 220 V, duża profesjonalna - 850 zł. Oleśnica, tel. 071/398-51-61, 0605/93-78-98 GG9R9FKH

PHU JAN WENGRZYN

MASZYNY BUDOWLANE „100 MASZYN” „1000 ŁYZEK”, skup, sprzedaż, zamiana, leasing, możliwość rozliczenia, kompensaty maszyn (także uszkodzonych), gotówka, części zamienne, opony i osprzęt do maszyn, nowe i używane, szybka realizacja, wysyłka, gąsienicowe gumowe najtansze w Polsce cała oferta na www.wengrzyn.com. Jadwisin 24, Kolo Autostrady, tel. 076/877-44-44, 0604/52-93-20 HI1996849

MINIKOPARKA ATLAS 604, 1997 r., waga 2700 kg, gąsienice 90%, ramię skrętne, wysięg na młot - 26.500 zł. Jawor, tel. 0669/88-76-23 GIO9TJAJR

MINIKOPARKA KUBOTA, 1991 r., w pełni sprawną, waga 1500 kg, gąsienice 90% - 12.100 zł. Bolesławiec, tel. 0698/89-47-24 GIOH99K

MINIKOPARKA KUBOTA, 1991 r., waga 1,5 t, silnik Kubota 3-cyl., skrętny, łyżka 40 cm, ogrzewanie kabiny, gąsienice 90% - 12.500 zł. Winy, powiat bolesławiecki, tel. 0698/89-47-24 GIO9NLTWT

MINIKOPARKA KUBOTA, waga 3 t, metalowe gąsienice - 12.500 zł. Szprotawa, powiat zągański, tel. 0889/99-19-51 GIO9TJAJR

MINIKOPARKA KUBOTA KH41, 1990 r., diesel, pracowała w ogrodnictwie, nie była przeciążana, stan techniczny idealny, gotowa do pracy, gąsienice jak nowe - 15.000 zł netto, wysłaniem faktur VAT Ząbkowice Śląskie, tel. 074/815-23-08, 0698/43-55-68 IOIHE9HY

MINILADOWARKA JCB 160, 2005 r., silnik Perkins, czerny, udźwig 600 kg, poj. łyżki 0,37 m3, sprowadzona - 48.000 zł. Bielice, powiat namysłowski, tel. 0600/89-37-47 GIO9TJAJR

PIŁA DO ASFALTU I BETONU WACKER, z 1992 r., waga 128 kg, z silnikiem Diesla, stan bdb, sprow. z Niemiec - 3.000 zł. Chojnowo, powiat legnicki, tel. 0795/32-29-20 GG97M94W

PLY DO ASFALTU I BETONU CLIPPER, HONDA, 13 HP, stan bdb, sprowadzona, cena od - 2.000 zł i inne. Milicz, tel. 0602/35-71-64 GIO4CPYL

RUSZTOWANIA WARSZAWSKIE, nowa - 40 zł/szt. Legnica, tel. 0501/77-55-40, 076/862-44-04 w godz. 9-16 GIO9T3CA

FOTO RUSZTOWANIA WARSZAWSKIE, bezpieczne, profesjonalne, z nowych rur, z atestem, typowy wym. 158x75 cm, ramki - 38 zł/szt., połówki - 35 zł/szt., całość z rur 337 mm, wycięcie elementów tzw. kielicha z rury 42 mm, grubość ścianek 2,9 mm, w połączeniu ze stojanową rurą podstawy Wrocław, tel. 0516/17-23-22, 0515/54-85-08 IOIHYEAY

RUSZTOWANIA WARSZAWSKIE PRODUK-CJA, SPRZEDAŻ, Faktury VAT. Ramka 481 54 zł netto. Wrocław, ul. Pelczyńska 101, tel. 071/346-22-71, 0601/30-16-76 www.rusztowania-warszawskie.com W01203149

RUSZTOWANIA WARSZAWSKIE, nowe, jednakowe, z atestem, kółkami i podestami, 30 szt. - 40 zł/szt. lub wypożyczyć całe i połówki - 1 zł/szt./dobę. Wrocław, tel. 071/347-89-66, 0693/39-79-13 GIOIWMNM

SPYCHARKA DT 75, w całości lub na części - 1 zł/kg. Ostrow Wielkopolski, tel. 0782/03-06-33 GIOHKKRYP

SPYCHARKA STALINIEC T-100, 1981 r., gąsienicowa, hydraul., po remoncie podwozia - 17.900 zł. Kluczbork, tel. 0608/51-35-97 GG9PKF39

SPYCHARKA STALINIEC T-100, 1989 r., stan bdb - 25.000 zł. Ząbkowice Śląskie, tel. 0601/65-72-17 GIO9LW3AE

SPYCHARKA STALINIEC T-130, 1990 r., techn. sprawną - 25.000 zł. Ząbkowice Śląskie, tel. 0601/65-72-17 GIO9MNTF9

STEMPLE BUDOWLANE, drewniane, sosnowe, dł. 3 m i inne, cena - 4.50 zł/szt. Jelcz-Laskowice, powiat olawski, tel. 0691/39-48-75 GIO4CXTP

STEMPLE BUDOWLANE, sosnowe, dł. 3 m, 500 szt. - 7 zł/szt. Legnica, tel. 0506/15-59-18 GG9JPP77

STEMPLE BUDOWLANE, pneumatyczne - 500 zł. Oleśnica, tel. 071/398-51-61, 0605/93-78-98 GG9R9FE4

STEMPLE BUDOWLANE, metalowe, regulowane - 53 zł/szt. lub wynajem. Strzegom, powiat świdnicki, tel. 0603/87-72-97 GIO4XE44

TASMOCIĄG BUDOWLANA, z wózkiem, dł. 8 m - 5.500 zł. Wschowa, tel. 0608/61-20-73 GG94NLXJJ

WALEC DROGOWY BOMAG, diesel, waga 950 kg, rewers, 2-bieg - 3.900 zł. Lwówek Śląski, tel. 0504/47-22-90 GIO9TJAJR

WALEC DROGOWY BOMAG, RAMMAG, wibracyjne, waga 700-1500 kg, stan bdb, sprowadzona, cena od - 4.000 zł. Milicz, tel. 0602/35-71-64 GIO4CR3E

FOTO WALEC DROGOWY PUMA 800, silnik Honda, wibrator, stan bdb - 3.200 zł. Nowogrodziec, powiat bolesławiecki, tel. 0601/15-39-86, Niemcy, 0049/16-21-72-43-84 IOIHM9TC

WALEC DROGOWY RAMMAG, 1990 r., waga 1360 kg, sterowany z pilota, kółkowy, sprow. z Niemiec, uszkodzony silnik - 3.000 zł. Chojnowo, powiat legnicki, tel. 0795/32-29-20 GIOFHRCY

WCIĄGARKA BUDOWLANA, z linową, kompletna - 1.490 zł. Kluczbork, tel. 0606/11-06-00 GIOEH7PL

WĘZEL BETONIARSKI, wyd. 75 m3/godz., nowy, na gwarancji, serwowany - 175.000 EUR. Twardogóra, powiat oleśnicki, tel. 0508/03-20-55 GG94LYEJC

WIBRATOR DO BETONU wężelny lub sama buława - 2.000 zł. Strzegom, powiat świdnicki, tel. 0603/87-72-97 GIOHXC9A

ZAGĘSZCZARKA GRUNTU, waga 78 kg, stan bdb - 1.500 zł. Chojnowo, powiat legnicki, tel. 0795/32-29-20 GIO4MCMYXK

ZAGĘSZCZARKA GRUNTU VIBROMAX, „skoczek”, z 1990 r., waga 90 kg, sprow. z Niemiec,

BLACHODACHÓWKA - BLACHY TRAPEZOWE - OBRÓBKİ BLACHARSKIE

Tylko 9,99 zł/m² teraz

tel. 071/311-08-55

BRUSY BUKOWE, szerokie, gr. 55 mm, sezonowane 5 lat - 1 500 zł/m³, mozi transportu. Wrocław, tel. 0602/32-79-13 GI97F7HWX

BRUSY DĘBOWE, wym 5x24 cm, dług 2 i 4 m, 1 kubik - 1 600 zł. Kłodzko, tel. 0796/91-26-54, 0794/16-41-82 G10C734W

BRUSY OLCHOWE, sezonowane, dl. 270 cm, gr. 70 cm - 1 000 zł/m³ Polkowice, tel. 072/113-61-02 GIOHR74T

CEGLA, rozbiórkowa, cena - 0,90 zł/szt. Nadolice Wielkie, powiat wrocławski, tel. 0723/91-82-20 IIOH-W4AY

CEGLA DZURAWKA, nowa, 1000 szt. cena - 0,80 zł Obroniki Śląskie, powiat trzebnicki, tel. 0602/47-02-35 GIOFFPHYN

CEGLA KLINKIEROWA JOPEK, nowa, mrozooporna, klasa 350, drażniona, od 0,80 zł za 1 szt., zapakowana na paletach bezwrotnych po 420 szt., w 1 i 11 gatunku, ciemnoczerwona i cieniowana + kształtki, płytki daski klinkierowe itp., możliwość transportu HDS, cena - 0,90 zł/szt. Wrocław, tel. 071/346-51-51, 0605/33-11-71 la.leszek@gmail.com IIOHR4CP

CEGLA KLINKIEROWA, kratkowa - 1,49 zł/szt. Wrocław, tel. 071/339-84-00, 0507/17-40-77

CEGLA PEŁNA ROZBIÓRKOWA, poniemiecka, czarna, klinkierowa, polnicowa, waga 3,5 kg, wym 12x25x6 cm, 17 000 szt. - 1 zł/szt. Osobowice, powiat dzierżonowski, tel. 0663/12-84-36 GIOFM947

CEGLA PEŁNA rozbiórkowa - 0,75 zł/szt. oraz szamotowa - 1,50 zł/szt. Wołów, tel. 0608/51-35-97 GIO77XAC

CEGLA PEŁNA rozbiórkowa, 440 szt., do odbioru na Biskupinie, we Wrocławiu - 160 zł. Wrocław, tel. 0606/37-44-96 GIOERHRY

DACHÓWKA CEMENTOWA BRAAS, tylko do końca kwietnia cena 17 zł/m² brutto, 3 kolory (antracyt, ceglasty i brąz), transport HDS. Blachodachówka, blachy trapezowe, blachy płaskie, folie, okna dachowe (np. 78x118 cm) z kolnierzem - 650 zł brutto; Marcinkowice ul. Jankowicka 5; e-mail: biuro@dachyzblachy.com. Tel. 071/7178-16-59, 0500/05-11-21 W01065780

DACHÓWKA CERAMICZNA CREATON, model Futura, RG-12, Harmonia, Balance, Viewneou, od ręki, duży skład, super ceny, np. Futura, kolor miedziana angoba - 27 zł/m², kasztanowa - 29 zł/m², karpieńska - 39 zł/m². Dostawa HDS, przyjmujemy zwroty towaru; Marcinkowice ul. Jankowicka 5; e-mail: biuro@dachyzblachy.com. Tel. 071/7178-16-59, 0500/05-11-21 W01065770

DACHÓWKA KARPŃSKA, cena - 0,50 zł/szt. Łagiewniki, powiat dzierżonowski, tel. 0604/72-56-06 GI943CE7J

DACHÓWKA KARPŃSKA, poniemiecka, z rozbiórki, 3 000 szt., cena - 0,30 zł/szt. Niesiszów, powiat oleśnicki, tel. 0721/72-87-94, 0662/32-09-82 GIOAMCXR

DACHÓWKA KARPŃSKA, z rozbiórki, 7000 szt., cena - 0,30 zł/szt. Nysa, tel. 0667/22-04-88 GI94ATFAJ

DACHÓWKA KARPŃSKA JOPEK, nowa, prod. polskiej, nowa, zapakowana, na paletach bezwrotnych po 640 lub 720 sztuk, prądkowana i gładka, bardzo mocna z klinkieru o najmniejszej nasiąkliwości w Polsce i małej wadze do 55 kg 1 m², ciemnoczerwona, w 1 i 2. gal., cena - 0,89 zł za 1 sztukę netto. Wrocław, tel. 071/346-51-51, 0605/33-11-71 la.leszek@gmail.com IIOHR4CT

DACHÓWKA ZAKŁADKOWA BRAAS, cementowa, stan bdb, 1500 szt. - 1 zł/szt. Chodzież, powiat trzebnicki, tel. 0500/48-17-52 GIOHHHCY

FOTO DESKI PODBITKOWE, budowlane, heblowane, iglaste, prod. polskiej, prod. zachodniej i deski elewacyjne gr. 14, 15, 16, 19, 20, 27, 38 mm, szer. 80, 96, 121, 146, 170 mm, ceny od 16 do 40 zł/m², zapraszam na www.podbittka.net. Raszków, powiat lubuski, tel. 0501/22-20-28 fabryka.desk@neustrada.pl IIOHKY44

DESKI, suche, dl. 6 m, gr. 15-22 cm - 9 zł/szt. Wrocław, tel. 0880/85-47-09 GIOHYF77

DESKI, dl. 1,8 m, szer. 14 cm, gr. 1,5 cm, heblowane - 2 zł/szt., zaokrąglone - 2,8 zł/szt. Wrocław, tel. 0600/66-62-55

DESKI DĘBOWE, 4 m³, dl. 125 cm, grub. 5 cm, sezonowane 4 lata - 1 200 zł/m³ Żmigród, powiat trzebnicki, tel. 0698/32-20-38 GI97H3XR4

FOTO DESKI MODRZEWIOWE TARASOWE, prod. zachodniej, szer. 121 mm, grub. 28 mm, dl. 3 m, klasa B, dwustronnie ryflowane - 51 zł/m², posiadamy także deski sosnowe, ryflowane. Prusice, powiat trzebnicki, tel. 0697/09-31-88 IIOHY9KT

DESKI MODRZEWIOWE tarasowe, grubość 28 mm - 49 zł/m². Wrocław, tel. 071/336-47-70, 0509/77-43-74 W01057680

DESKI SOSNOWE SZALUNKOWE, 4-stronnie obrzynane, gr. 25 mm, dl. 3-5 m - 380 zł/m³. Legnica, tel. 0506/15-59-18 G9G9PRAP

DESKI SOSNOWE, gr. 30 i 50 mm, dl. 2,2 i 3 m, bdb jakości, sezonowane 2 lata - 700 zł/m³. Milicz, tel. 0783/52-52-15 GIOFHKRY

FOTO DESKI SOSNOWE PODŁOGOWE, prod. zachodniej, grub. 28 mm, szer. 146 mm, suszone, 8-10% wilgotn., pakowane w folię po 4 szt., posiadamy transport (do uzgodnienia), towar dostępny od ręki, doręczenie w 24 h - 43 zł/m² Prusice, powiat trzebnicki, tel. 0697/09-31-88 IIOHY9KY

DESKI ŚWIERKOWE, grubość 19-25 mm - 400 zł/m³ Jedlina-Zdrój, powiat walbrzyski, tel. 0888/01-12-60 G9G9R9FPA

DREWNO łasztacze, do przetarcia, dłuższe, olchowe, mozi. zrywki i zmyglowania, ok. 3-4 wozów, dobrej klasy - 250 zł/m³ Obroniki Śląskie, powiat trzebnicki, tel. 0669/32-00-50 GI97NMXEA

DREWNO łasztacze, do przetarcia, dłuższe, olchowe, mozi. zrywki i zmyglowania, ok. 3-4 wozów, dobrej klasy - 250 zł/m³ Obroniki Śląskie, powiat trzebnicki, tel. 0669/32-00-50 GI97NMXEA

DREWNO DĘBOWE łasztacze - 800 zł/m³ Męcinka, powiat jaworski, tel. 076/870-83-82, 0607/84-74-78 GIOHXYN7

DRUT, zwykły czarny, średn. 2,5 mm, drut sprężynowy średn. 0,9, 1,2 i 2,0 mm, rurki cięgniowe, średn. 12 mm, ścianka 1,5 mm, pręty cięgniowe, średn. 5,6 i 7 mm, oczka widowe do przeciągania drutu, łarcze do cięcia metalu, średn. 350 mm - od 5 zł. Wrocław, tel. 071/315-40-73 wczeczorem GI97FKALN

DRZWI dębowe i sosnowe, różne - od 900 zł. Prusice, powiat trzebnicki, tel. 071/312-60-95, 0604/06-97-21 G9G9PAAME

DRZWI, antywłamaniowe PCV, metalowe powiekane PCV, metalowe, powiekane HDF, drewnopodobne, zioły dąb, mahoń, orzech, pehle lub z szybą, różne wzory, szer. 86-100 cm, wys. 200-210 cm, z ościeżnicą, sklepowe, jedno- i dwuskrzydłowe - cena z akcesoriami 650 - 1 250 zł. Szczytkowice, powiat trzebnicki, tel. 071/312-30-83, 0889/96-49-71 G9G9JYNY

DRZWI plastikowe i aluminiowe, sklepowe 103x208, 120x210, 160x220 cm, wejściowe 90x200, 90x210, 96x206, 100x200 cm, białe i brązowe, z szybkami i pełne, tarasowe, balkonowe 83x213, 78x228, 86x217, 92x220, 98x210, 98x232 cm i inne, od 250 zł/szt., możliwy transport. Tyniec Mały, powiat wrocławski, tel. 071/311-81-27, 0609/90-64-69 GI97FKEXJ

DRZWI plastikowe i aluminiowe, sklepowe 103x208, 120x210, 160x220 cm, wejściowe 90x200, 90x210, 96x206, 100x200 cm, białe i brązowe, z szybkami i pełne, tarasowe, balkonowe 83x213, 78x228, 86x217, 92x220, 98x210, 98x232 cm i inne, od 250 zł/szt., możliwy transport. Tyniec Mały, powiat wrocławski, tel. 071/311-81-27, 0609/90-64-69 GI97FKEXJ

DRZWI plastikowe, przywiezione z Niemiec, do połowy oszkłone, z małą szybą oraz całkowicie oszkłone, 950-1 500 zł. Wrocław, tel. 0666/70-76-06 G9G9A439L

DRZWI BALKONOWE, wym. 86x2 30 cm, 2 szt., drewniane - 90 zł/szt. Bolesławiec, tel. 0660/05-96-34 GIO93PWT

DRZWI BALKONOWE drewniane, nowe, wym. 86x210, 86x220 cm - 250 zł/szt. Wrocław, tel. 0880/32-21-63 GIOJMXWX

DRZWI ŁAZIENKOWE, z demontażu, bez ościeżnic, 70-70 cm - 40 zł/szt. Kłodzko, tel. 074867-58-21 GIO3F3L7

DRZWI POKOJOWE, z szybą - 100 zł/szt. Strupina, tel. 071/312-59-34 GI97AYXC

DRZWI WEJŚCIOWE aluminiowe, oszkłone, stan bdb - 520 zł. Dzierżonów, tel. 074/831-92-76, 0507/18-75-02 G9G9TJEFT

DRZWI WEJŚCIOWE drewniane, z ościeżnicą, szer. 70 cm, używane - 150 zł. Niemiodlin, powiat opolski, tel. 0510/23-51-80 GI97LMEV7

DRZWI WEJŚCIOWE SKLEPOWE, plastikowe, nowe, z Niemiec, przeszkłone, o wym. 100x200 cm oraz drzwi plastikowe pełne i z małym przeszkleniem o wym. 100x200 cm, cena od 680 zł do 870 zł/szt., okna z demontażu, różne rozmiary 1-, 2-, 3-skrzydłowe i wystawowe, ceny 250-1200 zł/szt. Środa Śląska, tel. 0601/79-29-17 IIOHY9MK

DRZWI WEJŚCIOWE, na gotowo, szeroki wybór, licozone, gładkie, 2-zami antywłamaniowe, bolce, atest, gwarancja, doradztwo, pomiar - od 840 zł oraz drzwi antywłamaniowe - od 1 200 zł. Wrocław, tel. 071/341-83-03, 0604/30-25-02 G9G9V9PRA

DRZWI WEWNĘTRZNE STOLBUD, szer. 60 i 70 cm - 80 zł/szt. Wrocław, tel. 071/348-50-06, 0601/76-37-32 G9G9TJEFT

DRZWI ZEWNĘTRZNE drewniane - 250 zł. Nysa, tel. 0667/22-04-88, 071/433-67-38 GIOEWJ3R3

ELEKTROWNIE WYŁADOWE, baterie słoneczne, możliwość montażu, serwis, gwarancja - 12 zł/1W. Lubin, tel. 0662/21-93-16 GIOHHHJ3

FOTO ELEMENTY OGRODZENIOWE, podmurówko do ogrodzeń, montaż, ogrodzenia betonowe, białe, betonowe, trynki, beton, więcej informacji www.galis.pl, cena - 12,28 zł/m b. Żmigród, powiat trzebnicki, tel. 0504/20-01-30 galis@galis.pl IIOCTYRL

FARBA ABLAK, do dachówek, kolor wiśnia 130, 301-450 zł/okna. Chodzież, powiat trzebnicki, tel. 0500/48-17-52 GIOHHHEL

FARBA, do drewna i metalu, szara i brązowa z acetonem, 25 l - 100 zł. Radwanice, powiat wrocławski, tel. 0787/94-79-41 GIOHY9LW

FARBA PODKŁADOWA UNIKOR oraz nawierzchniowa, emalia, różne kolory, minimum 5 l - 5 zł. Wrocław, tel. 0508/18-06-55 GIOA9JK3

GNAZDO ELEKTRYCZNE, 63 A, stan idealny, mało używane, metalowe + wtyczka, kpl. lub osobno - 25 zł. Tel. 0667/99-07-08 GI944FTKP

GRANIT, polerowany, gr. 2 cm, różne wymiary i kolory, 3,5 l - 1 000 zł. Wrocław, tel. 071/783-84-94, 0604/70-22-36 GIOCC9A7

GRZEJNIKI, ca/C22-60x40 - 190 zł, 60x50 - 210 zł, 60x60 - 240 zł, 60x80 - 260 zł, 60x100 - 300 zł, 60x120 - 390 zł, 60x140 - 390 zł, CV11-CV33 wys. 25, 30, 40, 90 cm, różnej dl., od 250 zł do 450 zł/szt. Chojnów, powiat legnicki, tel. 0604/81-79-99 GI97KYWLF

GRZEJNIKI, 60x60 cm, 80x60 cm, 10x60 cm, 140x60 cm, 160x60 cm, 180x60 cm, łazienkowe drabinkowe, różne rozmiary i nietypowe na zamówienie, nowe i używane, od 100 zł. Tyniec Mały, powiat wrocławski, tel. 071/311-81-27, 0609/90-64-69 GI97FKEXL

GRZEJNIKI, 60x60 cm, 80x60 cm, 10x60 cm, 140x60 cm, 160x60 cm, 180x60 cm, łazienkowe drabinkowe, różne rozmiary i nietypowe na zamówienie, nowe i używane, od 100 zł. Tyniec Mały, powiat wrocławski, tel. 071/311-81-27, 0609/90-64-69 GI97FKEXL

GRZEJNIKI ALUMINIOWE, wys. 60 cm, 64 żeberka - 490 zł. Olawa, tel. 071/313-48-00 GIOEHKHY

BLACHY PRUSZYŃSKI Wykonujemy obróbki do 6,20 mb tel. 071/316-93-01

GRZEJNIKI PANELOWE 1- i 2-plytowe, z radiatorem, różne rozmiary, używane, z Niemiec - od 50 zł/szt. Bolesławiec, tel. 0505/68-00-95 GIO9F3TK

GRZEJNIKI PANELOWE, 2-plytowe, 2 szt., wys. 40 cm, szer. 115 cm - 75 zł/szt. Oleśnica, tel. 0794/53-37-93 GIOA7CAY

GRZEJNIKI PANELOWE, nowe i z demontażu z Niemiec, dolno i boczno zasłane, różnej długości, wys. 90, 60, 50, 40 cm oraz drabinki łazienkowe, typ CV11, CV22, CV33 - cena od 100 zł. Szczytkowice, powiat trzebnicki, tel. 071/312-30-83, 0889/96-49-71 G9G9JYLY

GRZEJNIKI PANELOWE DELONGHI, 2-plytowe, w oryginalnych opakowaniach, zasłanie dolne, wym. 140x60 cm - 450 zł/szt. Wrocław, tel. 071/336-71-99 GI97EJ733

KABEL ELEKTRYCZNY, (przedłużacz) 380 V, 36 A, dl. 8 m - 150 zł. Bielawa, powiat dzierżonowski, tel. 0693/45-41-34 GI97RALEY

KABEL MIEDZIANY, 4x10 mm, 40 m b. - 40 zł/m b. Bolesławiec, tel. 0600/57-00-82 GIOHE3TY

KAMIEN GRANITOWY, z rozbiórki - 60 zł/szt. Gołostówiec, powiat strzeliński, tel. 0603/94-58-48 GIOFPCTJ

KAMIEN POLNY, drobne i duże gładki - 200 zł/szt. Ligota Wielka, powiat dzierżonowski, tel. 0606/59-16-32 G9G9RX9FY

KAMIEN POLNY - 100 zł/szt. Marcinkowice, powiat ostrowski, tel. 0693/25-82-28 GI97HRM74

KAMIEN POLNY - 40 zł/szt. Prusice, powiat trzebnicki, tel. 071/312-51-15 GIOHY997

KAMIEN POLNY, różnej wielkości, duża ilość - 30 zł/szt. Wąsosz, powiat górski, tel. 0697/08-24-91 GIOHYHTA

KAMIEN POLNY - 60 zł/szt. Żmigród, powiat trzebnicki, tel. 0889/72-20-36 GIOFPPEM

KAMIEN RZECZNY, na skłaniaki - 400 zł/szt. Kłodzko, tel. 0695/26-46-27 GI97EYWFY

KANTÓWKI, 10 cmx10 cm, dl. 3 m, 10 cmx8 cm, dl. 3 m, 8 cmx8 cm, dl. 3 m - 650 zł/m³. Legnica, tel. 0506/15-59-18 GI97QNER7

KĄTOWNIK ALUMINIOWY, 50x50x5, 25x25x3, 20x20x2 oraz inne mniejsze wymiary, dl. 5,5 m - 10 zł/kg. Legnica, tel. 0691/15-86-41 GIOHYE9N

KOMIN METALOWY, wys. 25 m, szer. 100 cm, z demontażem, stan bdb - 10 000 zł. Bolesławiec, tel. 0501/79-48-35 G9G9PLBY

KOMINKI, 25 kW, nowe, lewy i prawy, z płaszczem wodnym - 2 050 zł/szt. Olawa, tel. 071/313-48-00 GIOEKHFV

KONSTRUKCJA HALI, wym. 30x18x4,2 m, bez podpór w środku, z demontażem, cena - 1,45 zł/kg. Wrocław, tel. 071/355-31-12, 0605/07-77-88 GIOERHXM

KONTRŁATY, impregnowane, cena - 0,70 zł/m b. Jedlina-Zdrój, powiat walbrzyski, tel. 0888/01-12-60 GI94WFMX8

KOSTKA BETONOWA brukowa, prostokątna oraz w kształcie kości, starobruk, z wibroprasy, wszystkie kolory, transport i rozładunek - 33 zł/m². Wrocław, tel. 0602/46-40-49 GIOC3XCN

KOSTKA GRANITOWA, 8-10 l - 230 zł. Górka Sobocka, powiat strzeliński, tel. 0600/57-32-87 GIOEYMMN

FOTO KOSTKA GRANITOWA, nowa, prod. polskiej, prod. zachodniej, szaro-żółta, szara, żółta, czerwona („vanga”) i czarna („szwed”), wym. 4x6, 7x9, 8x11 i 15x17 cm - od 210 zł/okna (możliwość transportu, www.sowbet.pl). Niedaszów, powiat jaworski, tel. 0667/25-15-35 (fax), 07/872-86-38 granit@sowbet.pl IIOFP9PW

KOSTKA GRANITOWA i inne elem. granitowe - 80-300 zł. Wrocław, tel. 0698/12-49-47 GI97FMATY

KRATY, ogrodzeniowe, 6 sztuk, wym. 2x3 m, siatka nierzędowa - 50 zł/szt. Suchy Dwór, powiat wrocławski, tel. 0500/00-12-28 GIOHW3P9

KRĘGI BETONOWE, na mostki, 8 szt., średn. 42 cm, dług 10 cm - 50 zł/szt. Ostrowiec, powiat dzierżonowski, tel. 0663/12-84-36 GIOFM93Y

LATY DACHOWE, wym. 6x4 cm, impregnowane, cena - 1,42 zł/m b. Jedlina-Zdrój, powiat walbrzyski, tel. 0888/01-12-60 G9G9R9FKJ

MATA SZKLANA, szer. 140 cm, 290 m² - 11 zł/m². Kepno, tel. 0608/23-11-39 G9G9NSV44

BLACHY NA DACHY od 14,75 NETTO zł/m² OKNA DACHOWE, RYNNY, AKCESORIA OBRÓBKİ BLACHARSKIE Wrocław, ul. Balladyny 10A, tel. 071/333-48-23

MATERIAŁY BUDOWLANE: dachówka karpieńska, nowa, kolor grafitowy, 1200 szt. - 0,70 zł, gąsiony, model gotycki, 60 szt. - 14 zł/szt. papa termozgrzewalna - 50 zł/rolka, płytki klinkierowe, elewacyjne, kolor żółty, 20 m² - 15 zł/m². Gryfów Śląski, powiat lwówecki, tel. 075/724-06-46 GIOHYAC4

MATERIAŁY BUDOWLANE: piasek do fundamentów 02, na posadzki, do murowania, Wybr (2-8) (0-16) (16-32), ołczaki, tłuczce (0,315) (0-63), ziemia na wyrównanie terenu, humus pod trawę, Lubin, Legnica i okolice z transportem od 10 l - 25 l - od 150 zł do negocjacji. Lubin, tel. 0501/13-11-94 GIOC97LM

MATERIAŁY BUDOWLANE, folia, akryl biały, listwy, farba lateksowa - 420 zł. Radwanice, tel. 0606/70-83-22 GIOHY7PL

MACZKA KORUNDOWA, do czyszczenia tynków, metali i drewna, prod. zachodniej - 4,50 zł. Wrocław, tel. 0507/09-38-75 GI94APMXN

9,99! zł/m² netto BLACHODACHÓWKA BLACHY TRAPEZOWE OBRÓBKİ BLACHARSKIE

MOZAIKA, jesionowa, gr. 8 mm, sezonowana, gat. I, pow. 13 m², 5 paczek - 35 zł/m². Wrocław, tel. 0608/37-67-55 GIO9L3TJ

OBREZKA CHODNIKA, z wibroprasy, wym. 75x20x6 cm, transport, rozładunek - 7 zł/szt. Wrocław, tel. 0602/46-40-49 GIOC3XCJ

OGRODZENIE BETONOWE, różne wzory, możliwość transportu i montażu - 30 zł/m². Strzelin, tel. 0605/22-37-16 G9G9J9XL

OGRODZENIA, BRAMY, BALUSTRADY, szybkie terminy realizacji. Tel. 072/337-63-80, 071/399-47-95 R01053940

OGRODZENIE BETONOWE, różne wzory, możliwość transportu i montażu - 30 zł/m². Strzelin, tel. 0605/22-37-16 G9G9J9XL

OGRODZENIE BETONOWE, różne wzory, możliwość transportu i montażu - 30 zł/m². Strzelin, tel. 0605/22-37-16 G9G9J9XL

OGRODZENIE BETONOWE, różne wzory, możliwość transportu i montażu - 30 zł/m². Strzelin, tel. 0605/22-37-16 G9G9J9XL

OGRODZENIA PRODUKCJA SPRZEDAŻ MONTAŻ TRANSPORT KONKURENCYJNE CENY!!! tel. 062/785-40-72, 0-508 370 926

FOTO OGRODZENIE BETONOWE, przeszła ogrodzenie i podmurówko do siatki, paneli, różnej węż. - 22 zł/m² (możliwość transportu w całym kraju i montażu). Świdnica, tel. 0660/42-40-61 headrk@op.pl IIOFM9NE

OKNA, z demontażu z Niemiec, stan bdb, białe i brązowe, różne wymiary, okna dachowe Velux Rolo, od 120 do 550 zł. Niemcza, powiat dzierżonowski, tel. 0608/47-08-22 GIOCAF9

OKNA, plastikowe, szer. 203 cm, wys. 137 cm, 3-skrzydłowe, bez słupka - 480 zł/szt., trójkątne, nowe, białe-brązowe, podstawa 160 cm, boki 140 cm - 350 zł, także drewniane, nowe, białe-zielone, 2-skrzydłowe - 400 zł, drewniane, używane, brązowe - 250 zł/szt. Środa Śląska, tel. 0601/79-29-17 GIO9L9EL

OKNA, zimowe promocje, obniżki do 50%, gr. 70 mm (szerze o 20% od innych

● **SIATKA LESNA**, w rolkach po 50 m b., wys. 1.25 m - 147 zł/rolka, wys. 1.6 m - 157 zł/rolka, wys. 2 m - 175 zł/rolka. Żary, tel. 060261-37-50 L0106780

SIATKA OGRÓDZENIOWA, ocynkowana, powlekana plastikami - 5,50-7,50 zł, słupki ogrodzeniowe - 15 zł i inny asortyment, bramy 2-skrzydłowe. Tel. 071312-64-33, 078165-54-24 G197FPH7X

SIATKA OGRÓDZENIOWA, ocynkowana, powlekana - 6,60 zł/m², powlekana PCV - 5,90 zł/m², dowolne wymiary, akcesoria, możli. transp. Kąty Wrocławskie, tel. 071390-58-56, 0602/10-11-31 tlewandowski@op.pl G1974FWA

■ **FOTO SIATKA OGRÓDZENIOWA**, ocynkowana, powlekana Promo, od 5,40 zł m², siatka lesna, ocynkowana w rolkach po 50 m, wys. 1,50 m - 165 zł/rolka, wys. 1,60 m - 175 zł/rolka, wys. 2,0 m - 185 zł/rolka, słupki powlekane PCV fi 42 mm, 1800 i 2000 mm, od 18 zł/szt., panele ogrodzeniowe oraz bramy, bramki. Krasnik Dolny, powiat bolesławski, tel. 075736-98-40 do godz. 16 IIOHET7A

SIATKA OGRÓDZENIOWA, ocynkowana, średnica drutu 2,8, wys. 1,50 m, cena - 8,50 zł/m². Makoszyce, powiat brzeski, tel. 072141-94-87 0771412-43-96 GIOHYAJX

SIATKA OGRÓDZENIOWA, ocynkowana plastikami - 6 zł/m². Namysłów, tel. 066936-79-41 GIOAR7FY

SIATKA OGRÓDZENIOWA, „sito”, oczka 8 mm², w arkuszach, wym. 110x91 cm, z grubego drutu 2,8 mm, 6 arkuszy - 370 zł. Wrocław, tel. 0668/74-87-55, 071345-65-86 GIOHYHTR

SKLEJKA, grubość ok. 1 cm, 05 m³ - 99 zł. Olawa, tel. 071313-48-00 GIOEKHFZ

SŁUPKI OGRÓDZENIOWE, sosnowe, dl. 2,5 m, okorowane - 7 zł/szt. Legnica, tel. 0506/15-59-18 G69JPPPL

SŁUPKI OGRÓDZENIOWE, metalowe, średnica 42 mm², 11 zł/szt. Nowa Sól, tel. 0609/70-38-78 GIO9H9X

SŁUPKI OGRÓDZENIOWE, fi 35, dl. 210 cm - 15 zł/szt. oraz fi 50/60, dl. 220 cm + naróżne ze skosami - 22 zł/szt. Radwanice, powiat wrocławski, tel. 071311-77-48 GIO9LWA7E

SŁUPKI OGRÓDZENIOWE, nowe, średnica 57 mm, rura stalowa polerowana, nowa - 10 zł/m b. Wrocław, tel. 071341-56-58, 0600/71-28-00 G194HFLPK

■ **FOTO SŁUPKI OGRÓDZENIOWE**, megapromocja, fi 40x2 mm, dl. 2 m - 13 zł/szt. (z kapłurkiem), fi 42x2 mm, dl. 2 m - 15 zł/szt., rura galwanizowana (z kapłurkiem), możliwość transportu. Wrocław, tel. 0516/17-23-22, 0504/14-83-26 IOHYEMK

SŁUPKI OGRÓDZENIOWE, średn. 60 i 77 mm, dl. 2,2 m - 18 zł/szt. oraz nary. średn. 90 i 134 mm, różnej długości (3-6 m), cena - 1,50 zł/kg lub 18 zł/szt. Wrocław, tel. 071368-12-58, 0605/05-80-70 GIOHKKK

SŁUPY BETONOWE, z piaskowca, 3x3 - 1.200 zł/szt. Złotoryja, tel. 0500/75-14-64 GIOHYSTT

STAL ocynk. - 120 zł/kg, cena - 120 zł/kg. Kluczbork, tel. 0608/51-35-97 G97Y7AYZ

STOPNIE SCHODOWE, z kratki „Vema”, ocynkowane, 60 x 20 x 4 cm - 20 zł/szt. Bolesławiec, tel. 0698/20-53-59 GIOHY7M9

■ **STRZEMIONA ZBROJENIOWE**, do ław fundamentowych, wienców, gęste na wymiar - od 0,85 zł/szt. Kłodzko, tel. 0603/92-97-51 G99AXMT4

■ **STRZEMIONA ZBROJENIOWE**, gęste na wymiar lub typowe, do konstrukcji żelbetonowych, wienców, słupów, ław fundamentowych, możliwy transport, cena - 0,80 zł z zał. na koszt do wymiarów. Kobierzyce, powiat wrocławski, tel. 0693/61-06-40 kom IIOEYYJX

STRZEMIONA ZBROJENIOWE, do ław fundamentowych, konstrukcji żelbetonowych, wienców i słupów, typowe lub gęste na wymiar - od 0,85 zł/szt., możli. transportu lub wysyłki. Wrocław, tel. 0692/42-92-75 G197CLFRM

SZTACHETY OGRÓDZENIOWE, ozdobne, wym. 120x10x2 cm, cena - 1,80 zł/szt. Kudowa-Zdrój, powiat kłodzki, tel. 051756-65-14 GIOAK93H

SZTACHETY OGRÓDZENIOWE, wym. 125x8 5x2,2 cm, cena - 2,80 zł/szt. Makoszyce, powiat brzeski, tel. 0605/73-09-03 G99HAPAM

SZTACHETY OGRÓDZENIOWE, szer. 9 cm, gr. 2 cm, dl. 90-160 cm - 2,8-4 zł/szt. Wrocław, tel. 0600/66-62-55

SZYNY KOLEJOWE S-130, dl. 6 m, 6 szt. - 850 zł. Chodzież, powiat trzebnicki, tel. 0500/48-17-52 GIOHHHEC

SRUBY, Mx60, 1 000 szt. - 120 zł. Radwanice, tel. 0606/70-83-22 GIOHY7NP

TACZKA, pompowane koło + opona i dętki zapasowa - 100 zł. Wrocław, tel. 0691/94-66-78 GIOEWTY

■ **TARCICA**, nieobryznana, sucha: dębowa gr. 25 i 50 mm od 1,500 zł/m³, bukowa grubość 25 i 50 mm - od 1,400 zł/m³, olchowa, grubość 25 i 32 mm - 1,200 zł/m³, sosnowa gr. 25 i 50 mm - 1,000 zł/m³. Bukowiec, powiat średzki, tel. 051317-57-57 krzysztofkiwicz@opczta.onet.pl IIOFJNNY

TARCICA, sucha, sezonowana: dębowa, bukowa, jesionowa, czereśniowa, cena od 1,200 zł/m³. Chroslice, powiat jaworski, tel. 0603/22-40-30 G19TRMLT

TARCICA DĘBOWA, sezonowana, dl. 2,5-3,3 m, gr. 3,3, 5,3 mm, I klasa - od 1,300 zł/m³. Ciepłowody, powiat ząbkowski, tel. 074/810-35-26, 0512/33-94-43 GIOHYATC

TARCICA, sucha, z 2008 r., buk, dąb, sosna, jawor, klon, brzoza, olcha, grub. 25, 28, 32, 40, 50 mm, suszona w suszarniach do wilgotności 8% - od 800 zł/m³, możli. transp. Gryfów Śląski, powiat lwówecki, tel. 075/721-27-25, 0602/71-67-83 G99RX7YP

TARCICA modrzewiowa, cena od 500 zł/m³. Jedlina-Zdrój, powiat walbrzyski, tel. 0888/01-12-60 G994WCJHE

TARCICA, dębowa i bukowa, dl. 1,25 m, gr. 25 cm, szer. 20-50 cm - 400 zł/m³. Kudowa-Zdrój, powiat kłodzki, tel. 051756-65-14 GIOHTYNR

TARCICA, dębowa, sosnowa, gr. 25-50 mm, sucha, 10-12%, nieobryznana - od 800 zł/m³. Luban, tel. 0602/10-72-56 GIOHY7NK

TARCICA dębowa, sezonowana, dl. 120 cm, gr. 2,5 i 5 cm oraz czereśniowa, sezonowana, dl. 120-140 cm, gr. 2,5 i 5 cm, w cenie 800-1,000 zł/m³. Niedzwiedzica, powiat walbrzyski, tel. 0697/44-93-17 G197T43HH

TARCICA, sucha, wilgotność 8-10%, klasa I, dębowa, jesionowa, bukowa, sosnowa, jaworowa, grub. 25, 28, 32, 34, 38, 50, 70 mm - od 1,150 zł/m³. Nowa Ruda, powiat kłodzki, tel. 0609/31-58-77 GIO7M37K

TARCICA czereśniowa, orzechowa, gr. 50, 25 mm, dl. 1,2-3 m b., sucha, ciągła sprzedaż, cena od 1,300 zł/m³. Obratki Śląskie, powiat trzebnicki, tel. 0695/35-67-36 GIO4FXAA

■ **FOTO TARCICA** EGZOTYCZNA MERBAU, sucha, grubość 45 mm, długość 3 m, szer. 16-20 cm, podłogi 3,35 m, 3,65 m, 4,30 m, 3,63 m, 4,00 m, 4,25 m, dostarczamy też inne gatunki na zamówienie - 5 200 zł/m³. Prusice, tel. 0697/09-31-88 IIOHY9L4

TARCICA, dąb, sosna, buk, olcha, jesion, gr. 25-50 mm, sucha, dąb - 2 200 zł/m³, olcha, sosna - 1 000 zł/m³, jesion - 1 700 zł/m³. Środa Śląska, tel. 071317-25-79, 0604/95-48-36 G99KJ9MK

■ **TARCICA**, olchowa, sucha, grub. 25 mm, dl. 4,2 m, klasa mix, w sprzedaży również tarcica dębowa: bukowa mokra lub sucha 25-50 mm - 780 zł. Wołów, tel. 0694/40-45-53 IIOFHYF3

WALEC WIBRACYJNY KENZ, rok prod. 1996, silnik Halz, diesel, szer. robocza 700 mm, techn. sprawy - 19 500 zł. Zgorzelec, tel. 0507/08-88-37, 0507/08-88-38 G197FEY3

■ **FOTO WELNA MINERALNA** SCHWENK, DF1 039, 50 mm, mała L 0,039 w/m² - 4,80 zł, 100 mm, mała L 0,039 w/m² - 8,80 zł, 150 mm, mała L 0,039 w/m² - 13,20 zł, 180 mm, mała L 0,039 w/m² - 14,90 zł, cena - 12,95 zł. Tel. 032671-52-94, 0664/43-81-78 IIOHHHCE

■ **WELNA MINERALNA**, aprobat. techn., alest hęg., prod. polskiej, w postaci granulatu, bardzo dobre parametry techniczne, doskonały materiał do ociepleń stropów, dachów, ścian kolankowych i innych, wszelkie informacje techniczne i dotyczące transportu przez telefon - 9 zł za wehne o grubości 15 cm. Wrocław, tel. 0698/45-90-16, 071/727-13-92 IIOFPAY7

WIĘZBA DACHOWA,łaty, kontafy, deski, belki i krokwie, cęgle na wymiar, impregnowane - 610 zł/m³. Jedlina-Zdrój, powiat walbrzyski, tel. 0888/01-12-60 G99N9TM9

WIĘZBADACHOWA belki, krokwie,łaty, kontafy, murfaly, impregnowane - 570 zł/m³. Kłodzko, tel. 0605/37-73-41 G99CEWP

WIĘZBA DACHOWA,łaty, 6x4 cm - 1,38 m b., kontafy - 0,38 zł/szt. m b. Kudowa-Zdrój, powiat kłodzki, tel. 051756-65-14 GIOHTYNN

■ **FOTO WIĘZBA DACHOWA**, prod. polskiej, cięta na wymiar, impregnowana,łaty, kontafy, deski, możliwość transportu do Klienta - 590 zł/m³. Jedlina-Zdrój, powiat walbrzyski, tel. 0888/01-12-60 meter3@wp.pl IIOHHFF3

WKŁADY KOMINOWE, kwasoodporne, z aksamitami - od 57 zł/m b. Legnica, tel. 076/857-51-05, 0608/49-55-34 G99RX7XW

WKRETY DO BLACHODACHÓWKI, z gumką - 20 gr/szt., różne kolory. Wrocław, tel. 0666/70-76-06 G99A43PX

■ **FOTO ZBIORNIKI METALOWE**, na szambo lub wodę, poj. 3-60 m³, zakonserwowane - od 2,000 zł/szt. Mirosławice, tel. 074/858-09-60, 0601/05-20-60 IIOHYCP3

ŻWIR, 2-8 mm - 25 zł/t. Prochowice, powiat legnicki, tel. 0699/12-33-75 GIOCY4A4

ŻWIR, 8-32 mm - 35 zł/t. Prochowice, powiat legnicki, tel. 0699/12-33-75 GIOCY4A4

ŻWIR, 2-8 mm - 25 zł/t. Prochowice, powiat legnicki, tel. 0699/12-33-75 GIOCY4A4

ŻWIR, 8-32 mm - 35 zł/t. Prochowice, powiat legnicki, tel. 0699/12-33-75 GIOCY4A4

ŻWIR, 2-8 mm - 25 zł/t. Prochowice, powiat legnicki, tel. 0699/12-33-75 GIOCY4A4

ŻWIR, 8-32 mm - 35 zł/t. Prochowice, powiat legnicki, tel. 0699/12-33-75 GIOCY4A4

ŻWIR, 2-8 mm - 25 zł/t. Prochowice, powiat legnicki, tel. 0699/12-33-75 GIOCY4A4

ŻWIR, 8-32 mm - 35 zł/t. Prochowice, powiat legnicki, tel. 0699/12-33-75 GIOCY4A4

ŻWIR, 2-8 mm - 25 zł/t. Prochowice, powiat legnicki, tel. 0699/12-33-75 GIOCY4A4

ŻWIR, 8-32 mm - 35 zł/t. Prochowice, powiat legnicki, tel. 0699/12-33-75 GIOCY4A4

ŻWIR, 2-8 mm - 25 zł/t. Prochowice, powiat legnicki, tel. 0699/12-33-75 GIOCY4A4

ŻWIR, 8-32 mm - 35 zł/t. Prochowice, powiat legnicki, tel. 0699/12-33-75 GIOCY4A4

ŻWIR, 2-8 mm - 25 zł/t. Prochowice, powiat legnicki, tel. 0699/12-33-75 GIOCY4A4

ŻWIR, 8-32 mm - 35 zł/t. Prochowice, powiat legnicki, tel. 0699/12-33-75 GIOCY4A4

ŻWIR, 2-8 mm - 25 zł/t. Prochowice, powiat legnicki, tel. 0699/12-33-75 GIOCY4A4

ŻWIR, 8-32 mm - 35 zł/t. Prochowice, powiat legnicki, tel. 0699/12-33-75 GIOCY4A4

ŻWIR, 2-8 mm - 25 zł/t. Prochowice, powiat legnicki, tel. 0699/12-33-75 GIOCY4A4

ŻWIR, 8-32 mm - 35 zł/t. Prochowice, powiat legnicki, tel. 0699/12-33-75 GIOCY4A4

ŻWIR, 2-8 mm - 25 zł/t. Prochowice, powiat legnicki, tel. 0699/12-33-75 GIOCY4A4

ŻWIR, 8-32 mm - 35 zł/t. Prochowice, powiat legnicki, tel. 0699/12-33-75 GIOCY4A4

ŻWIR, 2-8 mm - 25 zł/t. Prochowice, powiat legnicki, tel. 0699/12-33-75 GIOCY4A4

ŻWIR, 8-32 mm - 35 zł/t. Prochowice, powiat legnicki, tel. 0699/12-33-75 GIOCY4A4

ŻWIR, 2-8 mm - 25 zł/t. Prochowice, powiat legnicki, tel. 0699/12-33-75 GIOCY4A4

ŻWIR, 8-32 mm - 35 zł/t. Prochowice, powiat legnicki, tel. 0699/12-33-75 GIOCY4A4

ŻWIR, 2-8 mm - 25 zł/t. Prochowice, powiat legnicki, tel. 0699/12-33-75 GIOCY4A4

ŻWIR, 8-32 mm - 35 zł/t. Prochowice, powiat legnicki, tel. 0699/12-33-75 GIOCY4A4

ŻWIR, 2-8 mm - 25 zł/t. Prochowice, powiat legnicki, tel. 0699/12-33-75 GIOCY4A4

ŻWIR, 8-32 mm - 35 zł/t. Prochowice, powiat legnicki, tel. 0699/12-33-75 GIOCY4A4

ŻWIR, 2-8 mm - 25 zł/t. Prochowice, powiat legnicki, tel. 0699/12-33-75 GIOCY4A4

ŻWIR, 8-32 mm - 35 zł/t. Prochowice, powiat legnicki, tel. 0699/12-33-75 GIOCY4A4

ŻWIR, 2-8 mm - 25 zł/t. Prochowice, powiat legnicki, tel. 0699/12-33-75 GIOCY4A4

ŻWIR, 8-32 mm - 35 zł/t. Prochowice, powiat legnicki, tel. 0699/12-33-75 GIOCY4A4

ŻWIR, 2-8 mm - 25 zł/t. Prochowice, powiat legnicki, tel. 0699/12-33-75 GIOCY4A4

ŻWIR, 8-32 mm - 35 zł/t. Prochowice, powiat legnicki, tel. 0699/12-33-75 GIOCY4A4

ŻWIR, 2-8 mm - 25 zł/t. Prochowice, powiat legnicki, tel. 0699/12-33-75 GIOCY4A4

ŻWIR, 8-32 mm - 35 zł/t. Prochowice, powiat legnicki, tel. 0699/12-33-75 GIOCY4A4

ŻWIR, 2-8 mm - 25 zł/t. Prochowice, powiat legnicki, tel. 0699/12-33-75 GIOCY4A4

ŻWIR, 8-32 mm - 35 zł/t. Prochowice, powiat legnicki, tel. 0699/12-33-75 GIOCY4A4

ŻWIR, 2-8 mm - 25 zł/t. Prochowice, powiat legnicki, tel. 0699/12-33-75 GIOCY4A4

ŻWIR, 8-32 mm - 35 zł/t. Prochowice, powiat legnicki, tel. 0699/12-33-75 GIOCY4A4

ŻWIR, 2-8 mm - 25 zł/t. Prochowice, powiat legnicki, tel. 0699/12-33-75 GIOCY4A4

ŻWIR, 8-32 mm - 35 zł/t. Prochowice, powiat legnicki, tel. 0699/12-33-75 GIOCY4A4

ŻWIR, 2-8 mm - 25 zł/t. Prochowice, powiat legnicki, tel. 0699/12-33-75 GIOCY4A4

ŻWIR, 8-32 mm - 35 zł/t. Prochowice, powiat legnicki, tel. 0699/12-33-75 GIOCY4A4

ŻWIR, 2-8 mm - 25 zł/t. Prochowice, powiat legnicki, tel. 0699/12-33-75 GIOCY4A4

ŻWIR, 8-32 mm - 35 zł/t. Prochowice, powiat legnicki, tel. 0699/12-33-75 GIOCY4A4

ŻWIR, 2-8 mm - 25 zł/t. Prochowice, powiat legnicki, tel. 0699/12-33-75 GIOCY4A4

ŻWIR, 8-32 mm - 35 zł/t. Prochowice, powiat legnicki, tel. 0699/12-33-75 GIOCY4A4

KUPIĘ KOMINEK. Wrocław, tel. 0666/70-76-06 G99A43ER

KUPIĘ KONSTRUKCJĘ HALLI, metalowa, wym. około 10x20 m. Wrocław, tel. 071/783-84-94, 0604/70-22-36 G99RKTNL

KUPIĘ LICZNIK ENERGII ELEKTRYCZNEJ, 1-fazowy. Wrocław, tel. 0666/70-76-06 G99A43EX

KUPIĘ MATERIAŁY BUDOWLANE, płyty OSB, nowe lub używane. Jelcz-Laskowice, powiat olawski, tel. 0607/23-81-65 GIO4ATFK

KUPIĘ MATERIAŁY BUDOWLANE kabel elektryczny męgi 5x4-8 mm², kabel elektryczny podziemny, lwardy 5x10-15 mm, płaskownik, cownik, drut, deski,łaty, belki. Wrocław, tel. 0664/52-87-04 G197ELRPL

KUPIĘ MATERIAŁY BUDOWLANE, parka z wyciaki i termogrzewalna, styropian i korki, dachówka + gąsior, belki drewniane, deski,łaty,folia izolacyjna lub ogrodnicza, płytki schodowe klinkierowe, gwoździe budowlane, stolarskie (różne wym.),wełna mineralna, siatka ogrodzeniowa, słupki lepk, smola, drut okrągły i kwadratowy, pozostałości po Wrocław, tel. 0666/70-76-06 G99A43F7

KUPIĘ OGRÓDZENIE METALOWE, siatka i słupki, gotowe zespoły lub segmenty z drutu. Głucholazy, powiat nyski, tel. 0880/98-94-36 GIOH7WYK

KUPIĘ OKNA PLASTIKOWE, różne wymiary, cętrnie z roletami i rolety zewnętrzne. Wrocław, tel. 0666/70-76-06 G99A43FH

KUPIĘ PŁYTY DACHOWE. Ząbkowice Śląskie, tel. 0885/39-33-55 G197FJ9CN

■ **KUPIĘ PŁYTY DROGOWE** betonowe. Syców, powiat oleśnicki, tel. 0607/27-01-70 G197MHNTN

KUPIĘ RURY PLASTIKOWE PCV, fi 110 mm, ciśnieniowe, dl. 450 m, do przyłącza wodociągowe i 3 hydranty. Wrocław, tel. 0605/62-00-14 GIOEHTY9

KUPIĘ RURY PLASTIKOWE, 50-100 mm, kanalizacyjne. Wrocław, tel. 0666/70-76-06 G99A43FR

KUPIĘ TARCICE, suchą, sezonowaną: dębowa, jesionową, bukową Chroslice, powiat jaworski, tel. 0603/22-40-30 G19TRMLW

KUPIĘ WODOMIERZ. Wrocław, tel. 0666/70-76-06 G99A43HC

KUPIĘ WODOMIERZ. Wrocław, tel. 0666/70-76-06 G99A43HC

KUPIĘ WODOMIERZ. Wrocław, tel. 0666/70-76-06 G99A

DOM DREWNIANY, nowy, w technologii szkieletowej, ciepły, cena promocyjna - 299 000 zł netto. Wrocław, tel. 050066-77-66 G197NMFTR

FOTO DOM LETNISKOWY, drewniany, z pełnym wyposażeniem, w lesie, w miejscowości Lubogosz, nad Jeziorem Ślawskim, 3 pok., ogrz. kominkowe, pow. całkow. 92,00 m², pow. działki 572 m², energia el., gaz, woda, inżyn. projekt, poddasze użytkowe - 210 000 zł. Lubogosz, powiat wschowski, tel. 0502/13-35-14 mmano79@interia.pl I10FHR73

DOM LETNISKOWY, o pow. 80 m², w przepięknej okolicy lasów wyciecznych, przy jeziorze, 3 sypialnie, salon z kominkiem, łazienka, kuchnia, pomieszczenie gospodarcze + media, działka ogrodzona o pow. 750 m² - 130 000 zł. Wrocław, tel. 0509/85-32-59 G194HERPJ

FOTO DOM LETNISKOWY, nad Jeziorem Wojnowskim, wycieczny, pow. 40 m², mury, połowa domu w zabudowie bliźniaczej, energia el., kanalizacja, woda, 2 pokoje, aneks kuchenny, łazienka, 2 tarasy, całkowicie urządzone, grunty dzierżawione od nadleśnictwa - 90 000 zł do negocjacji. Wrocław, tel. 071/373-02-35, 0602/75-64-24 wkontny@wp.pl I10FPCTC

DOM NA WSI, poniżej ceny wartości (z powodu wyjazdu), w bdb stanie, pow. 100 m² + osobny budynek gosp. garaż, inst. elektr. 220/380 V, działka o pow. 16 a, w okolicy Wieruszowa (40 km od Kalisza) - 110 000 zł, powiat wierzusowski, tel. 0503/44-79-61 G1979JAEH

DOM NA WSI + zabudowania gosp. - 250 000 zł. Białawy Wielkie, powiat wrocławski, tel. 0691/19-20-68 G197EWYXX

FOTO DOM NA WSI, 3-kondygn., 4 pok., kuchnia z jadalnią; kotłownia, spiżarnia, ogrz. węgl.-koks., pow. całkow. 250 m², działka 3200 m², bez pośredn., po remoncie, garaż, bud. gosp., umebliowana i wyposażona kuchnia, duże sąry wnękowe, dębowe schody, b. ładny, zagosp. ogrodo - 370 000 zł. Chojnow, powiat legnicki, tel. 0793/93-83-58 mmikulowicz@o2.pl I10FXX73

DOM NA WSI ponowniecki + budynki gospodarcze, grunty rolne o pow. 40 a - 250 000 zł. Chroszów, powiat jaworski, tel. 076/871-89-97 G10EFPFC

DOM NA WSI, 100 km od Wrocławia, 2 pokoje, kuchnia, łazienka, stodoła, siala, pomieszczenie gospodarcze, garaż z kanałem, za domem grunty rolne o pow. 1,73 ha, nie wymaga remontu, do zamieszkania od zaraz, ks. wczeszyła - 90 000 zł. Czastary, powiat wierzusowski, tel. 0783/70-76-95, 0727/65-89-05 G10CX9M4

DOM NA WSI, działka pow. 47 a + zabudowania gosp., blisko autostrady, w gm. Domaniów, do zamieszkania - 360 000 zł. Domaniów, powiat olawski, tel. 0501/79-65-19 G10EKK4

DOM NA WSI, piętrowy, budynek gospodarczy, działka o pow. 10 a, cicha okolica - 370 000 zł. Ozdówka Kłoda, powiat oleśnicki, tel. 0696/89-41-71 G10HEBXL

DOM NA WSI, 2-kondygn., ogrz. węglowe, pow. użytk. 120 m², pow. działki 240 m², energia el., woda, bez pośredn., do remontu, do zamieszkania od zaraz, dwurodziny, zagospodarowany ogród, w Dzierżonowie, bardzo dobry dojazd do Głubczyce oraz Kędzierzyna-Koźle - 100 000 zł do negocjacji. Głubczyce, tel. 0698/45-67-46, 0605/63-58-21 I10HCHTT

DOM NA WSI, w Jastrzębiej, zabudowania gosp., działka 21 a - 110 000 zł do uzgodnienia. Jastrzębia, powiat górski, tel. 0663/64-02-99 G197K9E9A

DOM NA WSI, pow. działki 2000 m², budynek gospodarczy, w Komorowie, do remontu - 160 000 zł. Komorowo, powiat trzebnicki, tel. 0605/45-93-35 G10CJLX7

DOM NA WSI, duży, 280 m², 11 pokoi, do remontu, na dużej działce, pow. 4,50 ha, podwinięziony, fundamenty, parapety, wyk. z kamienia piaskowca, blisko las i strumień, cicha okolica, dobry dojazd, 100 m od asfaltu, cena domu 185 000 zł + działka lub osobno. Kondratów, powiat jaworski, tel. 0603/07-45-96, 0603/07-43-47 G10C7P74

DOM NA WSI, pow. użytk. 100 m², pow. działki 52 m², stary, do remontu, cicha okolica, 35 km od Wrocławia - 150 000 zł. Kroszyna Wielka, powiat trzebnicki, tel. 071/312-67-60, 0666/72-63-91 G10FY4FY

DOM NA WSI, pow. 70 m², po rem. + budynki gospodarcze o pow. 400 m², na dziale o pow. 1 ha, okolice Boszkowa (gm. Przemęt), blisko lasy i jeziora, 70 km od Poznania, 120 km od Wrocławia - 150 000 zł. Leszno, tel. 0509/95-50-19 G194RPAFF

DOM NA WSI, budynek mieszkalno-gospodarczy po częściowym remoncie, do wykończenia, wszystkie media, różne możliwości zagospodarowania, działka 20 a - 330 000 zł do negocjacji. Ludów Śląski, powiat strzebiński, tel. 0509/74-14-87 G10MVAJ

DOM NA WSI, mury, do wykończenia, pow. 200 m², garaż, działka 12 a, wszystkie media, 30 km od Zakopanego w okolicy Mysięc, atrakc. lokalizacja - 280 000 zł. Mysieniec, tel. 0513/60-72-76 G197RXXFA

DOM NA WSI jednorodzinny, duże zabudowania gosp., działka 31 a, prąd, woda, okolica Niemiodła - 140 000 zł. Niemiodła, powiat opolski, tel. 0503/10-46-40 G109F3MA

DOM NA WSI, 1-kondygn., drewniany, 3 pok., ogrz. węglowe, pow. użytk. 100 m², pow. działki 4000 m², energia el., telefon, bez pośredn., garaż, jednorodzinny, zagospodarowany ogród, budynki gospodarcze, garaż, stodoła, możliwość dokupienia ziemi rolnej 2,8 ha - 150 000 zł do uzgodnienia. Nowa Wieś, powiat lipski, tel. 0609/46-53-11, 041/266-62-42 jawdga.foremniak@wp.pl I10HCPVL

DOM NA WSI, 2-kondygn., pow. użytk. 150 m², 5 pok., ogrz. węglowe-kokowe - 300 000 zł cena wywoławcza. Nowa Wieś Niemczańska, powiat dzierżonowski, tel. 0602/59-52-01, 074/837-42-31 I10H4CHN

DOM NA WSI, działka 15 a, do zamieszkania, 2 pokoje, kuchnia, łazienka, korytarz, CO, nowe okna, drzwi, instalacja wodne, elektryczne - 135 000 zł do uzgodnienia. Piotrow, powiat żarski, tel. 0602/118-54-39, 068/44-85-00 G10EKMK4

FOTO DOM NA WSI, 2-kondygn., 5 pok., ogrz. kominkowe, energia el., bez pośredn., do zamieszkania od zaraz, garaż, zagospodarowany ogród - 600 000 zł do negocjacji. Poślin, powiat miński, tel. 0667/91-59-26, 076/721-06-70 habosiak@wp.pl I10HCLHA

DOM NA WSI, pow. 65 m², 2 pokoje, kuchnia, łazienka, sypialn, do adaptacji, nowy dach, ocieplony, c.o. węglowe, telefon, internet, działka o pow. 11 a, ogrodzona, garaż 40 m² - 270 000 zł. Prusice, powiat trzebnicki, tel. 0697/92-31-47 G10ACXXC

DOM NA WSI poniemiecki piętrowy, pow. użytkowa 162 m², w tym 16 a podwórko + zabudowania, CO - 120 000 zł. Szklany, powiat nyski, tel. 0502/56-35-51 G10HJCYF

DOM NA WSI, pow. całkow. 216,4 m², ekologiczny, ekonomiczny, dla wymagających, parter 100 m²: salon, 3 sypialnie, łazienka z wanną i prysznicem, c.o. gazowe + piec kaflowy, poddasze 50 m², 2 sypialnie, łazienka, pomieszczenie na saunę, garaż 18 m² działka 800 m² - 750 000 zł. Tomaszów Bolesławski, tel. 0514/28-80-95 G10HYHC9

DOM NA WSI WOLNO STOJĄCY, 15 km od Lubina, działka o pow. 0,51 ha, grunty rolne o pow. 1,2 ha, budynki gospodarcze, stodoła, umebliowany, c.o. elektr. (siala), łazienka, w.c., do zamieszkania od zaraz - 180 000 zł. Wietlowe, powiat lubiński, tel. 0727/55-42-14 G10HCFNK

DOM NA WSI, wolno stojący, pow. 160 m², podwinięziony, garaż, działka pow. 1569 m², z 1990 r. - 560 000 zł. Wierzbice, powiat wrocławski, tel. 071/390-88-38, 0604/61-77-72 G09PK3AK

DOM NA WSI, w zabudowie bliźniaczej, w pełni wykończony wewnątrz i na zewnątrz, piękna działka pod lasem, 55 km od Wrocławia, możliwość kupienia drugiej połowy w stanie deweloperskim - 310 000 zł. Wioska, powiat oleśnicki, tel. 0606/34-86-51 kurcz3@ten.pl I10HR3E3

DOM NA WSI, nowy, pod lasem, trzy sypialnie, salon z kuchnią, łazienka, pralnia, kotłownia, wolno stojący garaż, w pełni wykończony, do zamieszkania od zaraz, 55 km od Wrocławia - 375 000 zł. Wioska, powiat oleśnicki, tel. 0606/34-86-51, 0606/81-61-84 kurcz3@ten.pl I10HR3EW

DOM NA WSI, parterowy, pow. 108 m², po kapitalnym remoncie, nowy dach, salon z kominkiem i aneksem kuchennym, działka 15 a, całość ogrodzona, 68 km od Wrocławia, gm. Jemielno - 360 000 zł. Wrocław, tel. 0784/34-94-70 G10FENX

DOM NA WSI, do kapitalnego remontu, stodoła o pow. 160 m², stan db, działka pow. 15 a, woda, prąd, blisko las, w Zablociu, gm. Nowogrodziec - 49 000 zł. Zablocie, powiat bolesławicki, tel. 0687/42-32-00 G1977F4L

DOM NA WSI, piętrowy, w gm. Pietrzychówka, podwinięziony, działka pow. ok. 1 ha, w tym 2 działki budowlane, ogrodzony, stych, stodoła, pomieszczenie gosp., łazienka, nowy dach, kanalizacja, woda, zagospodarowany ogród, nadaje się na agroturystykę - 320 000 zł. Złotoryja, tel. 0781/08-10-40 G197MHTRX

FOTO DOM NA WSI PRZEDWOJENNY, 2-kondygn., pow. 150 m², działka 900 m², 5 pok., poddasze użytkowe, ogrz. węglowe, c.o. węglowe, energia el., Internet, kanalizacja, telefon, TV, kablówka, woda, do remontu, do zamieszkania od zaraz, jednorodzinny, na os. domów jednorodn. w Żorawinie - 560 000 zł kupujący nie płaci prowizji. Żorawina, powiat wrocławski, tel. 0792/87-44-50 wnona.abacus@gmail.com I10HECAM

DOM NOWY W ZABUDOWIE BLIŹNIACZEJ, (połowa) pow. 132 m², działka 500 m², w Długoleści, wykończony, do zamieszkania od zaraz, osobno garaż z wiatą, działka zagospodarowana, cicha, spokojna okolica, blisko szkoły podstawowa, gimnazjum, bez pośredników - 580 000 zł do negocjacji. Tel. 0693/34-55-99 R2001380

DOM W BUDOWIE, stan surowy, pow. działki 3200 m², pow. domu 150 m², w Roklitkach, gm. Chojnow - 280 000 zł. Tel. 0692/82-44-09 G10HYHMM

OKAZJA!

DOM W BUDOWIE, stan surowy otwarty, działka budowlana o pow. 9 a, w Jelczu-Laskowicach, ok. 20 km od Wrocławia, ok. 5 min do lasu i stawy, na tej samej działce domek drewniany całoroczny o pow. ok. 60 m² gotowy do zamieszkania, wszystkie media doprowadzone - 250 000 zł. Tel. 0601/78-88-13 H01055400

DOM W BUDOWIE w zabudowie bliźniaczej, połączony garażami, pow. 180 m², poddasze użytkowe, sciany podciągnięte pod strop, w drugiej połowie fundamenty, mozi. wykończenie, działka pow. 1400 m², media przy granicy działki, mozi. podziela - 600 000 zł. Dobrzykowice, powiat wrocławski, tel. 0661/25-66-67 G197HRPHA

FOTO DOM W BUDOWIE, Osiedle Lawendowe - Kielczów, tu osiedle zamknięte siedmiu domów parterowych o pow. 126 m² każdy, na działkach 760 m², www.osiedlawaendowe.pl, gsmuga@gmail.com - 499 000 zł cena brutto. Kielczów, powiat wrocławski, tel. 0508/79-99-77 gsmuga@gmail.com I10HCL9

DOM W BUDOWIE WOLNO STOJĄCY, pow. 300 m², działka 9 a, w Domaszynie, stan surowy zamknięty - 600 000 zł. Mirków, powiat wrocławski, tel. 0668/49-46-90 G10FJXFC

FOTO DOM W BUDOWIE, w stanie surowym, 6 km od Legnicy, 2-kondygn., pow. użytk. 140 m², pow. działki 1300 m², 5 pok., energia el., gaz, woda, bez pośredn., garaż, jednorodzinny - 335 000 zł do negocjacji. Spalona, powiat legnicki, tel. 0506/53-30-76, 0600/42-17-71 e.kosiowska@op.pl I10FJEMN

DOM W BUDOWIE, w miejscowości Sulimów, w okol. Świętej Katarzyny, pow. 118 m², stan surowy zamknięty, działka 1 000 m² - 390 000 zł. Sulimów, powiat wrocławski, tel. 0500/48-07-00 G10HHLA9

DOM W BUDOWIE, pow. 220 m², stan surowy zamknięty, działka 1000 m², przy lesie, atrakc. lokalizacja, w Bystrzycy Olawskiej - 500 000 zł. Wrocław, tel. 0608/70-66-29 G10A9MXX

DOM W ZABUDOWIE SZEREGOWEJ - WOJNOVO szereg skrajny, 5 pokoi, 2 łazienki, garaż, nowy, wykończony bardzo ładnie, niezamieszkały - 860 000 zł. Tel. 0668/10-76-70 L01055280

POŁOWA DOMU w zabudowie bliźniaczej, w miejscowości Miłoszyce, 300 000 zł. Jelcz-Laskowice, powiat olawski, tel. 0607/723-81-65 G1049FNK

POŁOWA DOMU ponieemieckiego, pow. mieszkalna 170 m², osobne wejście, na wsi, okolice Kłodzka - 100 000 zł. Kłodzko, tel. 0782/105-08-65-70 G10A3AEC

POŁOWA DOMU, pow. użytk. 100 m², działki 800 m², osobne wejście, po remoncie, w Dolinie Baryczy, 2 km od Rawicza, wszystkie media, ogrzewanie kominkowe z płaszczem wodnym lub gazowe, garaż na 2 samochody, pomieszczenia gospodarcze, bez pośredników - 390 000 zł. Rawicz, tel. 0807/40-20-17 G99HYTFC

POŁOWA DOMU w zabudowie bliźniaczej, we Wrocławiu (Oporów), z 1996 r., atrakc. lokalizacja, pow. 280 m², ocieplony, drewniane okna, dół o pow. 60 m², na parterze salon z kominkiem, kuchnia, w.c., spiżarnia, na piętrze 3 sypialnie, łazienka, poddasze 70 m² do wykończenia, ogrodo 600 m² - 1 250 000 zł do negocjacji. Wrocław, tel. 071/364-58-88, 0694/12-30-79 G10CXXTL

DZIAŁKI

DZIAŁKA, pow. 3,17 ha, klasa IV, V, VI, w Ozorowicach, w trakcie przekształcenia na budowlaną, zgoda na energię elektryczną, przy drodze asfaltowej - 65 zł/m², powiat trzebnicki, tel. 0669/42-71-01 G99LRCNJ

DZIAŁKA, pow. 6000 m², w Wysokiej, gm. Kobierzyce - 110 zł/m². Tel. 0601/41-69-52 W10633490

DZIAŁKA, w Kotowicach, ładnie położona, pod lasem, bez pośredników, media (20 m - woda, 50 m - prąd, 20 m - telefon) - 70 zł/m². Kotowice, powiat wrocławski, tel. 0609/26-30-18 G10ERJLJ

DZIAŁKA, waaosnościowa, pow. 15 a, pod Wrocławiem, na cele rolnicze lub rekreacyjne, w sąsiedztwie lasów i stadmny - 100 000 zł. Miroszyce, powiat olawski, tel. 0600/56-57-48 G10HYART

FOTO DZIAŁKA, pow. 962,00 a, energia el., bez pośredn., media przy dziale, prostokątna, ładnie położona na końcu ulicy Galczyńskiego („Osiedle na Skarpie”), w Strzelinie, zlokalizowana wysoko dzięki czemu mamy ładny widok na okolice, wymiary około 27,5x35 m - 96 200 zł. Strzelin, tel. 0792/38-24-63 sasowna29@interia.eu I10HCX97

DZIAŁKA, pow. 500 m², 300 m od jeziora Rudno, w lesie, energia el., woda, okolice Ślawy - 22 000 zł. Uście, powiat nowosolski, tel. 0500/48-07-00 G109LW44

DZIAŁKA, o pow. 15 a, Wrocław - Kłokoczyce - 260 zł/m². Wrocław, tel. 071/324-23-66, 0503/86-24-03 G10HMX9A

DZIAŁKA, w Bogdaszowicach, 14 km od Wrocławia, pow. od 1740 m² do 3500 m² - 80 zł/m². Wrocław, tel. 0605/33-94-33 G10FPKYN

DZIAŁKA, 980 m², z domkiem letniskowym 40 m² ogrzewanym kominkiem elektrycznym, woda, energia elektryczna, szambo, w Osolinie gm. Oborniki Śląskie - 245 000 zł. Wrocław, tel. 071/783-84-01

DZIAŁKA BUDOWLANA, pow. 1.100 m², projekt pozwolenie na budowę, energia el., 10 km na plid. od Wrocławia - 120 zł/m². Tel. 0691/72-42-42 G10HR4MH

DZIAŁKA BUDOWLANA, atrakc. lokalizacja, pow. ok. 12 a, przy drodze asfaltowej, w Różniczkach (trasa Trzebnica - Milicz), obrzeża lasów i sławoń mlecznych, na końcu wsi, cisza, spokój, pilnie sprzedam, bez pośredników, 30 km od Wrocławia - 59 zł/m². Tel. 0601/05-83-58, 071/312-72-37 G99HYWFN

KUPIE KAŻDĄ NIERUCHOMOŚĆ
Działki-Domy-Mieszkania
505-230-993

DZIAŁKA BUDOWLANA, pow. 702 m², uzbrojona, w Dzierżonowie, spokojna okolica - 150 zł/m². Tel. 0606/30-96-96 G10HR4C3

DZIAŁKA BUDOWLANA, pow. 30 a, mozi. podziela, 30 km od Wrocławia, 15 km od Olawy, dojazd drogą asfaltową, wybudują się w Radoszkowicach - 60 zł/m². Tel. 071/301-40-61, 0511/55-61-57 G10HHJYJ

DZIAŁKABUDOWLANA, atrakc. lokalizacja, w Długoleści, uzbrojona, pow. 12 a - 220 zł. Tel. 0049/16-08-04-33-97 G10AMHTN

DZIAŁKA BUDOWLANA, pow. 12 a, w Borowej, gm. Długoleśka - 180 zł/m². Tel. 0049/16-08-04-33-97 G10AMHTW

DZIAŁKA BUDOWLANA, w Białanach Wrocławskich, przy ul. Ogrodowej 18, pow. 750 m², nr działki 65/6 - 520 000 zł. Tel. 0694/84-95-14 G104CPCW

DZIAŁKA BUDOWLANA, w Groblicach (gm. Święta Katarzyna), pow. 2,200 m², wydana decyzja o warunkach zabudowy na usługi lub zabudowę mieszkaniową - 250 000 zł + VAT. Tel. 0694/84-95-14 G10CT979

DZIAŁKA BUDOWLANA, we Wrocławiu, przy ul. Krzemienieckiej 51A, pow. 1500 m², pozwol na budowę 4 szeregówek - 600 000 zł + VAT. Tel. 0694/84-95-14 G104CPCB

DZIAŁKA BUDOWLANA, pow. 12 a, ok. Wrocławia, w Zawoni, warunki zabudowy - 85 zł/m². Tel. 0883/38-86-01 G10FY3MX

DZIAŁKA BUDOWLANA, pow. 1000 m², w Boguszycach k. Oleśnicy, 30 km od Wrocławia, położona przy drodze asfaltowej ładnie usytuowana, w pobliżu lasu, jeziora, ład, wydana decyzja o warunkach zabudowy, bez pośredników - 100 zł/m². Tel. 0506/37-60-73 G10HYTR3

DZIAŁKA BUDOWLANA, o pow. 2000 m², w Boguszycach k. Oleśnicy, 30 km od Wrocławia, położona przy drodze asfaltowej, ładnie usytuowana, w pobliżu lasu, jeziora, ład, wydana decyzja o warunkach zabudowy (bez pośredników) - 90 zł/m². Tel. 0506/37-60-73 G10HYTRC

DZIAŁKA BUDOWLANA, pow. 1 266 m², w Śliwicach, gm. Długoleśka, bdb lokalizacja, media przy granicy działki, bez pośredników - 132 zł/m². Tel. 0603/70-31-17 G104TEFX

DZIAŁKA BUDOWLANA, pow. 4,4 ha, Gądów Jaskółki, studium pod zabudowę wolno stojącą, bliźniaczą i szeregową - 110 zł/m². Tel. 0601/41-69-52 W101663390

DZIAŁKA BUDOWLANA, pow. 4900 m², na Orlaszynie - 790 zł/m². Tel. 0601/41-69-52 W10633460

DZIAŁKA BUDOWLANA, w Długoleści, 880 m², media w drodze dojazdowej, zabudowa wschód-zachód - 179 000 zł. Tel. 0609/18-53-03 N15252969

DZIAŁKA BUDOWLANA, w studium wpisania jako mieszkaniowo-usługowa, pow. 1,4 ha, 8 min jazdy autostradą od Wrocławia, przy zjeździe na Strzelin, w Polakowicach - 60 zł/m². Tel. 0501/10-65-55 G10H3N3E

DZIAŁKA BUDOWLANA, pow. 1 000 m², w Św. Katarzynie, uzbrojona, ogrodzona, dojazd od ul. Kolejowej, ładny, cichy teren, bez pośredników - 200 zł/m². Tel. 0691/23-64-56 G1049K34

DZIAŁKA BUDOWLANA, pow. 1,34 ha, z projektem podziału na 6 działek, w miejsc. Białe Kościółki, malowniczo położona na stoku, w pobliżu zbiornika wodnego, z widokiem na Wzgórzca Strzebińskie, w planie zagosp. przeznaczenia pod bud. jednorodn., pensjonatowa lub usługi turyst. - 55 zł/m², możliwość zakupu całosci lub pojedynczych działek. Tel. 0723/67-77-64 G99WN4LP

DZIAŁKA BUDOWLANA, Kamieniec Wrocławski - Łany, pow. 1600 m² - 180 zł/m². Tel. 0502/38-02-08 G197KJ9TR

DZIAŁKA BUDOWLANA, we wsi Bielawa, gm. Długoleśka, pow. 1593 m², prąd i woda w drodze, 12 km od Wrocławia, - 100 zł/m², do negocjacji. Bielawa, powiat wrocławski, tel. 0669/42-11-83, 0721/04-09-69 G10AH7LH

DZIAŁKA BUDOWLANA, pow. 1271 m², w Bielawie, 10 km od Wrocławia, gm. Długoleśka, woda, prąd i telefon przy granicy działki, dojazd drogą asfaltową - 120 zł/m², do negocjacji. Bielawa, powiat wrocławski, tel. 0600/89-60-52 G109LPPA

FOTO DZIAŁKA BUDOWLANA, 3200 m², woda, prąd, przepięknie położona, tuż przy Parku Krajobrazowym Dolina Bystrzycy, tylko 17 km od centrum Wrocławia, bezpośr. sąsiedztwo zamieszkałych domów jednorodn., wjazd

DZIAŁKA BUDOWLANA, pow. 13 a, w Wilczyń Leśnym, przy trasie Trzebnica - Oborniki Śląskie, licznik prądu, woda obok działki, w planie kanalizacja, dojazd droga asfaltowa, bez pośredników - 130.000 zł wrocław, tel. 071344-32-66, 072633-12-98 G19797WJM

DZALKA BUDOWLANA, w miejscowości Galowice, 5 km od Wrocławia - 120 zł/m², Wrocław, tel. 060958-04-09 G10CJRWK

DZIAŁKA BUDOWLANA, pow. 1,024 m², wszystkie media, we Wrocławiu, przy ul. Buforowej - 620 zł/m², Wrocław, tel. 0660/41-88-22 GIOHCRTH

DZIAŁKA BUDOWLANA, wokół Obornik Śl., pow. 12-13 a, pod lasem - 90 zł/m², Wrocław, tel. 0500/66-77-66 G109LRHC

DZIAŁKA BUDOWLANA, pow. 590 m², w Kamieniu Wr., blisko obwodnicy Łany - 300.000 zł wrocław, tel. 0889/27-81-39 GIOHY4TL

DZIAŁKA BUDOWLANA, w Gajkowie, bardzo blisko Wrocławia, pow. 950 m², pod budowę domu, pomiędzy nowymi budynkami, dobry dojazd, bez pośredników - 129.000 zł wrocław, tel. 0602/12-51-35 GIOCCAPC

DZIAŁKA BUDOWLANA, dla dewelopera, pow. ok. 7.000 m², w ścisłym centrum Świebodzic, wszystkie media, bdb dojazd z Wrocławia - 310 zł/m², Wrocław, tel. 0602/12-51-35 GIO93RNC

DZIAŁKA BUDOWLANA, w centrum Siechnic, pow. ok. 8000 m², w sąsiedztwie nowo wybudowanych apartamentowców oraz „Nowej kamienicy Siechnic”, wszystkie media, bdb dojazd z Wrocławia - 310 zł/m², Wrocław, tel. 0602/12-51-35 GIO4XM4H

DZIAŁKA BUDOWLANA, pow. 1,76 ha, w Stroniu Śl., u podnóża Góry Lisiej, prąd, potok - 30 zł/m², Wrocław, tel. 0606/44-53-80 G9HYWY7P

DZIAŁKA BUDOWLANA, w Lubiążu, pow. 2000 m², ogrodzona, wraz z małym budynkiem gosp., atrakc. lokalizacja, przy głównej drodze - 85.000 zł wrocław, tel. 0605/62-00-14 G99THCXR

DZIAŁKA BUDOWLANA, pow. 2.000 m², w Zacharyczym, gm. Św. Katarzyna - 195 zł/m², Wrocław, tel. 0518/06-67-28 GIO97WFE

DZIAŁKA BUDOWLANA, pow. 700 m², w centrum Siechnic, cisza, spokój, blisko szkoły i przystanek, media w drodze - 298 zł/m², Wrocław, tel. 0666/70-76-06 G99A743L

DZIAŁKA BUDOWLANA, pow. 3040 m², w okolicy Kostomłotów, uzbrojona, woda, prąd, dobry dojazd, 35 km od Wrocławia - 35 zł/m², Wrocław, tel. 0604/91-38-23 G19N73JC

DZIAŁKA BUDOWLANA, pow. 2440 m², położona przy południowej granicy Wrocławia przy ul. Zabrodzkiej, przy nowej zabudowie, uzbrojona, woda, prąd, kanalizacja, atrakc. lokalizacja - 500 zł/m², Wrocław, tel. 0604/91-38-23 G19N1L43

DZIAŁKA BUDOWLANA, pow. 22,5 a, w Kryniczynie, 5 km od granic Wrocławia, atrakc. lokalizacja, wszystkie media w pobliżu działki - 110 zł/m², Wrocław, tel. 0783/55-42-28 GIO7LYFL

DZIAŁKA BUDOWLANA, w miejscowości Szczodre k. Długoleki, pow. 3.000 m², energia el., wydane warunki zabudowy - 110 zł/m², Wrocław, tel. 0609/84-16-06 GIOC3PVP

DZIAŁKA BUDOWLANA, w okół Boszkowa, nad jeziorem, pow. 600 m², blisko plaży, ogrodzona - 45.000 zł wrocław, tel. 0988/14-54-70 GIO7TH9H

DZIAŁKA BUDOWLANA, ok. Twardogóra, atrakcyjna lokalizacja, media (prąd, woda, gaz, kanalizacja), nowe ogrodzenie - 45 zł/m² lub zamienić na samochód. Wrocław, tel. 0663/38-88-88 G19RPEKK

DZIAŁKA BUDOWLANA, ok. Wrocławia, w Krzyżanowicach, db lokalizacja - 250 zł/m², Wrocław, tel. 071387-80-01 GIOCPXXY

DZIAŁKA BUDOWLANA, pow. 1.600 m², niedaleko Milicza, Czeszyce, Dolina Baryczy, spokojna okolica - 29 zł/m², Wrocław, tel. 0668/42-35-69 GIOFPL9T

DZIAŁKA BUDOWLANA, pow. 3161 m², w Przyłgowie, 3 km od Żarowa, 5 km od Strzegomia z rozpoczętą budową (fundamenty), woda i prąd przy granicy działki, dziennik budowy z możliwością dalszej rozbudowy domu parterowego 125 m² lub z poddaszem 225 m² (2 projekty) - 474.000 zł krajobraz lesny, Wrocław, tel. 0605/99-97-26 GIOF39J9

DZIAŁKA BUDOWLANA, pow. 13 a, uzbrojona, woda, prąd, bdb lokalizacja - 62.000 zł wrocław, tel. 0793/43-64-13 G194T93YE

DZIAŁKA BUDOWLANA, pow. 21 a, ładna okolica, w Górach Świętokrzyskich, 4 km od Opatowa, bdb lokalizacja, media, słumyk graniczny z działką - 44.000 zł wrocław, tel. 0793/43-64-13 GIOFPPJC

DZIAŁKA BUDOWLANA, w Chrząstawie, 15 km od Wrocławia w stronę Jelcz-Laskowca, pow. 24 a - 240.000 zł wrocław, tel. 0509/02-87-30 GIOAWPK

DZIAŁKA BUDOWLANA, pow. 22 a, w Gajniku k. Międzygórza, przy potoczku (nie wylewa), blisko prądu, woda, w drodze, dojazd drogą asfaltową 100 m szutrem, na działce 15-letnie okazy i brzozy oraz młode sosny, spokojna i czysta okolica, piękny widok na Śnieżnik, piękna czecha - 65.000 zł wrocław, tel. 0502/04-13-41 GIOEKRAR

DZIAŁKA BUDOWLANA, na Psm Polu (obrzeż Lipa Piotrowska), pow. 2656 m², media w drodze (woda, gaz, prąd), kanalizacja w planach - 750.000 zł wrocław, tel. 0887/54-86-07 GIO9JHJT

DZIAŁKA BUDOWLANA, pow. 16 a, w Grzędzinie koło Jelcz-Laskowca, 16 km od Oleśnicy 30 km od Wrocławia, atrakc. lokalizacja, przy drodze asfaltowej, wszystkie media, blisko lasa rzeka, mikroklimat, cisza i spokój - 85 zł/m², do neg. Wrocław, tel. 0601/32-48-45 GIOAWK3

DZIAŁKA BUDOWLANA, Wrocław - Złotniki, pow. 4,63 a, energia el., gaz, Internet, kanalizacja, telefon, woda, bez pośredni, media przy działce, ogrodzona, prostokątna, uzbrojona, wydana decyzja o warunkach zabudowy, blisko szkoła, kościół, komunikacja miejska - 350.000 zł wrocław, tel. 0602/62-42-79, 0663/26-36-23 ewa1127@interia.pl IOHE43C

FOTO DZIAŁKA BUDOWLANA, pow. 8,00 a, na wrocławskim Jagodnie, przeznaczona w miejscowym planie pod zabudowę jednorodzinną - 280.000 zł wrocław, tel. 0509/23-39-65 GIOHCFW

DZIAŁKA BUDOWLANA, 1821 m², we Wrocławiu (obrzeż Jerzmanowa), media woda, energia el., TP SA, działka pięknie zlokalizowana, obsadzona kilkudziesięcioma drzewami owocowymi - 400.000 zł wrocław, tel. 0502/26-94-44 IOHKRFK

DZIAŁKA BUDOWLANA Wrocław - Marszowice, pow. 10 a, media w pobliżu, atrakc. lokalizacja, bez pośredników - 240 zł/m², Wrocław, tel. 0607/95-32-73 GIOA7YNF

DZIAŁKA BUDOWLANA, pow. 983 m², w Wojnowicach k. Mrozowa, 10 km od Wrocławia, uzbrojona, ogrodzona, położona w lesie, z widokiem na zamek, w sąsiedztwie budowanego domu - 200 zł/m², Wrocław, tel. 0506/72-87-77 GIOHR433

DZIAŁKA BUDOWLANA, pow. 1400 m², położona w obrębie Wrocławia, wydane pozwolenie na budowę, dobre połączenie do centrum Wrocławia, niedaleko planowanej trasy przy lotnisku, położona w atrakcyjnym miejscu - 220 zł/m², cena do uzgodnienia Wrocław, tel. 0692/03-92-34 GIOHPY4L

DZIAŁKA BUDOWLANA, pow. 26 a, w Leszczynie (okolice Złotyry), pięknie położona, uzbrojona - 60.000 zł wrocław, tel. 0502/67-67-95 GIOCYMFM

DZIAŁKA BUDOWLANA, w Łądku Zdroju, pow. 3165 m², budynek gospodarczy o pow. 484 m², woda, prąd, kanalizacja, możliwość podziału - 335.000 zł wrocław, tel. 0605/33-94-33 GIOFPKXY

DZIAŁKA BUDOWLANA, pow. 849 m², Bogdaszowice, ważny MPZP, uzbrojenie przy działce, nowe osiedle, piękne położenie, woda zmineralizowana, przy parku krajobrazowym, 6 km od granicy miasta - 127.000 zł wrocław, tel. 0604/43-42-74 GIOFJPLP

DZIAŁKA BUDOWLANA, pow. 900 m², ogrodzona, dojazd drogą asfaltową, na działce znajduje się budynek gospodarczy o pow. 100 m² oraz studnia - 600.000 zł wrocław, tel. 071/354-20-26, 0510/95-04-10 GIOC7349

DZIAŁKA BUDOWLANA, pow. 18 a, wszystkie media, ogrodzona, na działce dom ponownie do remontu o pow. 160 m², budynki gospodarcze, dwa wjazdy z dwóch ulic - 1.650.000 zł wrocław, tel. 071/354-20-26, 0510/95-04-10 GIOA7J97

DZIAŁKA BUDOWLANA, pow. 6 a, uzbrojona - 30.000 zł wrocław, Wykroty, powiat bolesławiecki, tel. 075/736-00-64 GIOCXWAT

FOTO DZIAŁKA BUDOWLANA, energia el., Internet, telefon, woda Wyszonowice - działka budowlana o pow. 800 m², bardzo dobra lokalizacja przy drodze asfaltowej, w ciągu wsi, przy palacu i parku dworskim, bez pośredników - 37.400 zł wrocław, wieszak strzelniczy, tel. 0692/47-18-77 IOH4AEL

DZIAŁKA BUDOWLANA, pow. 10 a - 150.000 zł Zabor Wielki, powiat średzki, tel. 0791/62-72-54 GIOHYALT

DZIAŁKA BUDOWLANA, pow. 22 a, uzbrojona, media przy działce, - 250 zł/os./mies. - 150.000 zł wrocław, powiat wrocławski, tel. 0667/16-08-88 G19C7FAE

DZIAŁKA BUDOWLANA, pow. 1100 m², w miejscowości Zaprzęży, atrakc. lokalizacja, uzbrojona, media przy granicy działki - 80.000 zł wrocław, powiat wrocławski, tel. 0667/16-08-88 G197FFEA

DZIAŁKA BUDOWLANA, pow. 1440 m², na przedmieściach Złotyry, woda, prąd, kanalizacja na działce, wydane warunki zabudowy, na miejscu szkoła, sklep, kościół, bank, ośrodek zdrowia, atrakcyjna lokalizacja, prostokątna - 72.000 zł Złotyry, tel. 0604/91-38-23 ofertywroc.pl str. 6 G197NLJM

DZIAŁKA BUDOWLANA, pow. 12 a, uzbrojona, przy drodze asfaltowej - 45.000 zł wrocław, w rozliczeniu może być samochód dostawczy. Żelazno, powiat kłodzki, tel. 0605/42-42-62 GIOFJPMF

DZIAŁKA BUDOWLANA, pow. 1230 m², w Żurawicy, gm. Miękinia, na nowym osiedlu, przy granicy Wrocławia, naróżna, wym. 30x40 m, blisko las, 2 drogi dojazdowe (gminne), media przy drodze - 140 zł/m², Żurawiniec, powiat średzki, tel. 0601/82-22-34 GIO7TCT9

DZIAŁKA BUDOWLANA, 1650 m² - 80 zł/m² lub zamienić na mieszkanie w Olawie, Olawa, tel. 071/313-77-22

DZIAŁKA BUDOWLANA, 2 800 m², w lesie, uzbrojona, media, w Sosnowcu gm. Twardogóra, prywatnie - 65 zł/m², Wrocław, tel. 0601/70-50-71

DZIAŁKA BUDOWLANA, 1 ha, w Ziębicach, wszystkie media, pod zabudowę mieszkaniową niską, pawilon handlowy - 55 zł/m², Wrocław, tel. 0601/70-50-71

DZIAŁKA BUDOWLANA, 850 m², w Bielawie, na osiedlu domków przy zalewie - 140 zł/m², Wrocław, tel. 0601/70-50-71

DZIAŁKA BUDOWLANA, 2,01 ha w Świeciu gmina Leśna, 15 km od Świeradów Zdroju, w trakcie przekształcenia i podziału, przeznaczona pod zabudowę mieszkaniową - 260.000 zł wrocław, tel. 0781/20-80-69

● **DZIAŁKA BUDOWLANO-PRZEMYSŁOWA**, pow. 30,6 a, w Bykowie, gm. Długoleka, Tel. 071/315-28-28 N02002270

DZIAŁKA BUDOWLANO-PRZEMYSŁOWA, pow. 5 269 m², przy drodze krajowej nr 5, na zjazd, karczmę, stację paliw - 60 zł/m², Wrocław, tel. 0505/58-55-35 GIOAPNNH

DZIAŁKA BUDOWLANO-PRZEMYSŁOWA, w Olawie, przy głównym wjeździe z Wrocławia, pow. 21000 m², bardzo ciekawa lokalizacja i plan, zjazd z głównej drogi krajowej, idealna dla poważnego inwestora - 3 750.000 zł wrocław, tel. 0889/02-10-21 GIOC3XFM

DZIAŁKA BUDOWLANO-PRZEMYSŁOWA, pow. 13700 m², zabudowana (dom i budynek gospodarczy) we wsi Błonie przy trasie krajowej nr 94 na Zieloną Górę, 17 km od Wrocławia - 1 400.000 zł wrocław, tel. 0605/33-94-33 GIOFPL93

DZIAŁKA BUDOWLANO-REKREACYJNA, nad jeziorem Stawskim - 7 000 zł w Lubogoszcz, powiat wschowski, tel. 0607/67-79-95 GIOFK3A4

DZIAŁKA BUDOWLANO-REKREACYJNA, pow. 1000 m², w Dolinie Baryczy, wśród lasów grzyby, jagody, ryby - 45 zł/m², Stara Huta, powiat milicki, tel. 071/384-98-46, 0697/66-77-73 GIOC9NRT

DZIAŁKA BUDOWLANO-ROLNA, w Bogusławicach koło Wrocławia, pow. 1,15 ha, podzielona geodezyjnie na 8 części - 100 zł/m², Wrocław, tel. 0501/10-65-55 GIOHN3N3

DZIAŁKA BUDOWLANO-ROLNA, 4 km od Dzierżonowa, w Uciechowie, pow. 1,5 ha, wszystkie media - 150.000 zł wrocław, powiat dzierżonowski, tel. 0796/40-55-52 GIOAMEX

DZIAŁKA BUDOWLANO-ROLNA, w miejscowości Gąłków, pow. 1,400 m², energia el., woda, telefon, ogrodzona, 5 km od Wrocławia - 240.000 zł wrocław, powiat średzki, tel. 0500/48-07-00 GIO9LW3L

DZIAŁKA BUDOWLANO-ROLNA, w miejscowości Szklarka Śląska, pow. ostrowski, pow. 28 a, uzbrojona, wokół lasy i stawy, z budynkiem mieszkalnym do remontu, ogrodzona, obsadzona drzewkami - 34 zł/m², Milicz, tel. 0607/65-63-36 G1947H4J

DZIAŁKA BUDOWLANO-ROLNA, 10 ar, objęta planem pod budowę, media przy działce, droga dojazdowa - 4 800 zł wrocław, powiat lubiński, tel. 0693/83-85-19 GIOEFPNR

DZIAŁKA BUDOWLANO-ROLNA, pow. 41 a - 10 zł/m² w Wojciszyn, powiat złotoryjski, tel. 0665/88-46-00 G197JE4C7

DZIAŁKA BUDOWLANO-USLUGOWA, pow. 9 900 m², pod każdą działalność, wydane warunki zabudowy (dom mieszkalny, restauracja, stacja LPG, baza transportowa), 25 km od Wrocławia, przy drodze asfaltowej, położona wśród lasów, stawów hodowlanych, PKP - 16 zł/m² lub zamienić. Skokowa, powiat trzebnicki, tel. 0601/79-29-77, 0602/31-83-51 G1979Y77

FOTO DZIAŁKA BUDOWLANO-USLUGOWA, pow. 10 a, ul. Jarcinińska 51, Wrocław, plan zagospodarowania pod budownictwo jednorodzinne, w kształcie rabu o wymiarach ok. 25x40 m, powierzchnia 965 m², dojazd droga utwardzona, blisko media, 700 m do pętli tramwajowej, na Osobowicach - 280.000 zł do negocjacji. Wrocław, tel. 0691/71-06-29 www.jarciniaska.wroclaw.pl IOHYHAP

DZIAŁKA OGRODOWA, pow. 320 m², murowana allana o pow. 40 m², w południowej części Wrocławia, odstępnę - 3 500 zł wrocław, tel. 0888/44-62-82 GIOVAJC

DZIAŁKA OGRODOWA, ROD „Leśna Polana”, we Wrocławiu, przy ul. Sołtysovskiej, z allanką - 500 zł wrocław, tel. 071/355-40-74 GIOCAWJK

DZIAŁKA OGRODOWA, pow. 46 a, Wrocław/Zreniki - 330 zł/m², Wrocław, tel. 0665/88-69-93 GIOHN3ER

DZIAŁKA PRZEMYSŁOWA, pow. 1 18 ha, w Świętej Katarzynie - 100 zł/m², Wrocław, tel. 0502/38-02-08 G997WRCE

DZIAŁKA PRZEMYSŁOWA, pow. 105000 m², wydane warunki zabudowy, stacja paliw, hotel, parking, myjnia, piaskownia przy trasie nr 5 Wrocław - Poznań, bezpośredni zjazd, 30 km od Wrocławia - 17 zł/m², Prusice, powiat trzebnicki, tel. 0601/79-29-77 G194XRAL7

DZIAŁKA PRZEMYSŁOWA, pow. 12900 m², położona w specjalnej strefie ekonomicznej, kamiennogórskiej, w Prusach, przy trasie 5, Wrocław-Poznań, na każdej działalności, bezpośredni zjazd - 50 zł/m², Prusice, powiat trzebnicki, tel. 0601/79-29-77, 0602/31-83-51 G19739FKJ

DZIAŁKA PRZEMYSŁOWA, 8,5 ha, w Pietrzykowicach przy autostradzie, wszystkie media, sąsiedztwo LG, Mercedes, Scania, do negocjacji - 350 zł/m², Wrocław, tel. 0601/70-50-71

DZIAŁKA PRZEMYSŁOWO-USLUGOWA, przy trasie nr 8, ok. Oleśnicy, pow. 1,75 ha - 60 zł/m², Wrocław, tel. 0601/72-56-81 G99HYW3K

DZIAŁKA PRZEMYSŁOWO-USLUGOWA, pow. 1 10 ha, przy trasie Wrocław-Kąty Wrocławskie, atrakc. lokalizacja, w miejscowości Cesarzowice - 170 zł/m², Cesarzowice, powiat wrocławski, tel. 0501/97-22-84 G197LXJC

DZIAŁKA PRZEMYSŁOWO-USLUGOWA, w Oleśnicy, pow. 925 m², budynek 80 m², wysoka zabudowa, fundamenty 160 m², do rozbudowy, kanalizacja, telefon, woda przemysłowa, stacja trafo w odległości 50 m - 160.000 zł wrocław, tel. 0503/71-03-71 GIOCXEAL

DZIAŁKA PRZEMYSŁOWO-USLUGOWA, pow. 10500 m², w Lubinie, przy ul. Chocianowskiej, aktualny plan zagospodarowania przestrzennego, na trasie Lubin-Zgorzelec - 105 zł/m², Wrocław, tel. 0601/71-64-74 G99PJYTM

DZIAŁKA REKREACYJNA, pow. 20 a - 30 zł/m² Ligota Wielka, powiat dzierżonowski, tel. 0606/59-16-32 GIOXEPY7

DZIAŁKA REKREACYJNA, pow. 40 a, 30 km od Wrocławia, bdb lokalizacja, dobry dojazd - 42.000 zł wrocław, tel. 0793/43-64-13 GIOFPJXP

DZIAŁKA REKREACYJNO-ROLNA, pow. 3 ha, w okolicy Jawora, pod lasem, w całości lub po 30 a, cena od 45.000 do 300.000 zł Chrosice, powiat jaworski, tel. 0603/22-40-30 G1943X77A

DZIAŁKA ROLNA, pow. 30 a, w okolicy Boraszyna, blisko Wólka - 50.000 zł wrocław, powiat wrocławski, tel. 0605/20-68-08 G197RTMYW

DZIAŁKA ROLNA, pow. 1360 m², w Brzezinie, 7 km od Wrocławia, atrakc. lokalizacja, woda i prąd obok działki - 145 zł/m², Brzezina, powiat średzki, tel. 0604/48-92-97 GIOCX74L

DZIAŁKA ROLNA, pow. 4 ha, w jednym kawadku - 10 000 zł wrocław, Gostiszów, powiat bolesławiecki, tel. 0503/57-64-36 GIO7MRX

DZIAŁKA ROLNA, użytkowa, uprawna, pow. 2,27 ha, we wsi Jedrzychów - 20 000 zł do uzgodn. Jedrzychów, powiat polkowicki, tel. 0783/54-12-18, 0665/21-36-30 GIOHHLCT

DZIAŁKA ROLNA, pow. 800 m², nad jeziorem (okolice Przemętu), ogrodzona + duża przyczepa kempingowa z wyposażeniem - 70.000 zł Leszno, tel. 0601/79-05-51 G19WYJY3

DZIAŁKA ROLNA, pow. 2,20 i 2,30 ha, obok siebie, atrakc. lokalizacja, blisko staw, las i rzeka Widawa, 500 m od wsi, przy drodze asfaltowej, 25 km od Wrocławia, 15 km od Oleśnicy - 10 zł/m², Oleśnica, tel. 0788/28-51-36, 0883/96-51-36 GIO4MX9N

DZIAŁKA ROLNA, pow. 70 a, moźl. przekształcenia, blisko jeziora, w miejscowości Samowice, gm. Otuchów - 85.000 zł Samowice, powiat nyski, tel. 077/431-42-50, 0664/29-47-99 GIOCYJEN

DZIAŁKA ROLNA, pow. 1,70 ha, w Jazwinach, 10 km od Trzebnicy, 35 km od Wrocławia, przy drodze asfaltowej media przy granicy działki, w trakcie przekształcenia na budowlaną, spokojna i cicha okolica, wśród lasów i łąk - 30 zł/m², Trzebnica, tel. 0600/08-97-75 GIOW4F7

DZIAŁKA ROLNA, pow. 1,5 ha, atrakc. lokalizacja, w Wilczycach, przy granicach Wrocławia, 5 km od C. H. Korona, blisko wszystkie media, w fazie studium zagospodarowania - 100 zł/m², Wilczyce, powiat wrocławski, tel. 0693/13-33-35 G19C7YKPC

DZIAŁKA ROLNA, pow. 57 a, możliwość budowy domu mieszkalnego, w Stradom Dolnej, 1 km od lasu, 2 km od zalewu, 1,5 km od arboratum, 2 km od zalewu - 10 zł/m², Wiosna, powiat oleśnicki, tel. 062/785-44-97, 0600/02-97-62 GIOA9JL3

DZIAŁKA ROLNA, pow. 74 a, w okolicy Jeleniej Góry - 69 000 zł Wojciszycze, powiat jeleniogórski, tel. 075/755-00-04 GIOFJ9FY

DZIAŁKA ROLNA, pow. 30 a, w miejscowości Chrzastawa Wielka - 50.000 zł wrocław, tel. 0693/88-01-16 GIO9WYWP

DZIAŁKA ROLNA, pow. 3,30 ha, przy głównej trasie Trzebnica-Milicz - 150.000 zł wrocław, tel. 0796/72-10-63 G19TMWPX

DZIAŁKA ROLNA, pow. 2,50 ha, II, III i IV klasa w Zębicach, gm. Św. Katarzyna, blisko zabudowań, 8 km od Wrocławia - 6 zł/m², Zębice, powiat wrocławski, tel. 071/311-52-41, 0697/22-71-99 GIO4XHXC

DZIAŁKA ROLNO-SIEDLISKOWA, o pow.

GRUNT ROLNY, pow. 1,76 ha, kl. IV-VI, 30 km od Wrocławia, w Siemianowie koło Jordanowa Śl., w kształcie kwadratu, pełny dostęp do mełdy, widok na Słężę, blisko las, dojazd drogą asfaltową, nieduże skupisko budynków, możliwa wykorzystania pod budownictwo - 140 000 zł. Wrocław, tel. 0603/04-75-27 G187FW9EY

GRUNT ROLNY, pow. 24,60 ha, w Kawicach gm. Prochocze, przy trasie na Zieloną Górę, 30 km od Wrocławia - 16 zł/m². Wrocław, tel. 0605/93-94-33 G10FPKTE

GRUNT ROLNY, pow. 2,14 ha, ze stawem o pow. ok. 2 ha, w Strupinie gm. Prusice, 40 km od Wrocławia, przeznaczenie w planie jako teren rekreacyjno - turystyczny od powojnych z drzewostanem - 148 000 zł. Wrocław, tel. 0605/93-94-33 G10FPKWX

GRUNT ROLNY, pow. 11,70 ha, w Mazurkowicach, przy drodze nr 94, 30 km od Wrocławia - 4 zł/m². Wrocław, tel. 0605/93-94-33 G10FPL3K

GRUNT ROLNY, pow. 5 ha - 38 000 zł. Zalipie, powiat lubuski, tel. 0889/92-99-33, 075/724-11-11 G1079AF4

HALE

HALA, pow. 200 m², w db stanie, z działką budowlaną o pow. do 12 a, 500 m od głównej Arsy 8 Oleśnica - Syców, w miejscowości Ligota Oleśnica, 12 km od Oleśnicy - 110 000 zł do negocjacji. Tel. 0513/10-93-07 G10HYAMX

HALA, pow. 1600 m², murowana, działka o pow. 42 a, w Lisowicach - 92 000 zł. Lisowice, powiat legnicki, tel. 0798/43-18-31 G197JHHPA

HALA, stan surowy zamknięty, wym. 10x26 m, działka pow. 56 a, wszystkie media, przy głównej trasie - 250 000 zł. Raclawice Małe, powiat wrocławski, tel. 0609/58-04-09 G104CMLF

KIOSKI

KIOSK HANDLOWY wolno stojący, z lokalizacją, pow. 22 m², obecnie kawiarnia, przy ul. Hallera, atrakc. lokalizacja - 42 000 zł. Tel. 0794/01-54-68 G10HJHJ

KIOSK HANDLOWY, pow. 22 m², klimatyzacja, alarm, w.c., prąd, okratowany, z lokalizacją lub bez lokalizacji we Wrocławiu - 18 000 zł, ew. wydzierżawa lub inne propozycje. Wrocław, tel. 0781/02-96-97 G109X7TW

KIOSK HANDLOWY, pow. 4 m², własnościowy, w centrum Wrocławia, boczna ul. Pilsudskiego - 11 500 zł do negocjacji. Wrocław, tel. 0784/06-20-06 G10F37CR

KIOSK HANDLOWY, na targowisku przy pl. Zielńskiego, funkcjonować będzie jeszcze 2 lata, później gwarantowane miejsce w nowej hali kupieckiej, przy galerii Arkady Wrocławskiej przy ul. Swobodnej - 18 000 zł. Wrocław, tel. 0503/40-91-20 G1979YWF7

KIOSK HANDLOWY, typu As, wejście do środka, lodówki, regały, waga elektroniczna, na targowisku przy ul. Niedzwiedzkiej, brzoza obojgta - 27 000 zł. Wrocław, tel. 0509/58-87-64, 071/361-32-75 G10C9JHC

LOKALE

FOTO LOKAL, o wysokim standardzie, pow. 128 m², w centrum Lubina, przy głównej ul. Armii Krajowej 13, duże witryny, klimatyzacja, 1 główne, 2 pomieszczenia pomocnicze + kuchnia i WC, nie wymaga nakładu finans., bez pośredników, od zaraz parking, 50 zł/m² netto - 6 400 zł + VAT + opłaty. Lubin, tel. 0601/47-63-32 G10HLL3F

FOTO LOKAL HANDLOWO-USŁUGOWY, 70 m², po remoncie, w Chojnowie, przy ul. Kińskiego 3, nowa okna, witryny i drzwi, mój piec gazowy i centralne ogrzewanie, znajduje się w budynku na parterze, przy samej ulicy, z bardzo dobrym dojezdem, dojazdami i miejscami parkingowymi, bezczynszowy - 175 000 zł netto. Chojnowo, powiat legnicki, tel. 0606/43-22-59 G10FM4JR

FOTO LOKAL HANDLOWO-USŁUGOWY, z witryną, po remoncie, wejście z chodnika, w Śródmieściu Wrocławia, 50 m², wszystkie media (obecnie sklep spożywczy), ul. Węglowodowa, Włascicielka - 350 000 zł. Wrocław, tel. 0604/22-32-45 kryptka@wp.pl G10HYHNP

LOKAL HANDLOWY, pow. 116 m², przy ul. Żeromskiego, wysoki standard, pod każdą działalność, cena ofertowa do negocjacji - 780 000 zł. Tel. 0609/18-53-03 N01252939

LOKAL HANDLOWY, pow. 23 m², odstępe - 10 000 zł. Wrocław, tel. 0603/91-29-25 G104CNR9

LOKAL USŁUGOWY, pow. 96 + 25 m², obecnie mieszkanie, możliwość podziału, na parterze - 300 000 zł. Legnica, tel. 0695/68-10-03, 0695/15-99-28 G10EKTNR

LOKAL UŻYTKOWY, do remontu, pow. ok. 100 m², w Trzebnicy - 2 000 zł/m². Tel. 0601/38-94-10 G19N3YN4

LOKAL UŻYTKOWY, pow. 140 m², w okolicy Nysy, z możliwością przekształcenia na mieszkanie - 130 000 zł lub wynajem. Nysa, tel. 0601/15-06-41 G10A0AMP

LOKAL UŻYTKOWY, 66 m², we Wrocławiu, koło budowanego stadionu, 4 pomieszczenia, po remoncie, alarm, monitoring, parking, osobno WC i łazienka, niezależne wejście od podwórka, idealny na agencję, mieszkanie, cicha dzielnica - 310 000 zł, do negocjacji. Wrocław, tel. 0514/00-68-59

LOKAL UŻYTKOWY, pow. 58 m², przy ul. Armii Krajowej, atrakc. lokalizacja, 1 p. okna od strony ulicy, miejsce na reklamę, miejsca postojowe, monitoring, na dowolną działalność gosp., atrakc. lokalizacja - 430 000 zł. Wrocław, tel. 0883/41-99-05 G10797KF

LOKAL UŻYTKOWY, w Rynku, 4 p., pow. 212 m², piękny widok, media miejskie, możliwość dodatkowej pow. 100 m², komfortowo - 1 100 000 zł. Wrocław, tel. 0883/41-99-05 G10797LR

LOKAL UŻYTKOWY, pow. 60 m², we Wrocławiu, przy rondzie (pl. Powstańców Śl.), 5 pomieszczeń, łazienka, w.c., telefon, internet - 9 000 zł/m². Wrocław, tel. 0502/66-86-91 G10HYEEJ

RESTAURACJA, 40 km od Wrocławia, budynek wolno stojący, pow. 100 m², ogródek o pow. 200 m² - 70 000 zł. Wrocław, tel. 0882/87-10-49 G10EKM47

SKLEP pow. 80 m², w dobrym punkcie Wrocławia - 55 000 zł. Wrocław, tel. 0600/43-49-51 G10HC6MC

SKLEP OBUWIENICZY, z towarem i wyposażeniem - 180 000 zł. Niemodlin, powiat opolski, tel. 0510/23-51-80 G197LMEXY

SKLEP ODZIEŻOWY, kompletnie wyposażony, pow. 110 m², możliwa parkowania samochodów, tanio odsprzedam, informacje w poniedziałki, srody, czwartki, piątki i soboty w godz. 9-18. Tel. 0515/41-67-55, 0514/68-51-43 R02002320

SKLEP OGÓLNOŚPOŻYWCZY oraz warzywny, we Wrocławiu w Śródmieściu, pow. 60 m², z wyposażeniem, z powodu wyjazdu, odstępe z towarem - 35 000 zł do uzgodnienia. Wrocław, tel. 0660/47-20-17 G10ERK3J

SKLEP SPOŻYWCZY, w budynku wolno stojącym, o pow. 130 m² + wiatła 150 m², w centrum Siechnic, działka 10 a, klimatyzacja, monitoring, teren ogrodzony, atrakc. lokalizacja, duże możliwości - 510 000 zł. Wrocław, tel. 0602/12-51-35 G10AH3PH

MIESZKANIA

APARTAMENT, 90/110 m², Gaj, Ołasniny, blisko centrum, wybudowany z bardzo dobrych materiałów, 3 piętro, 2-pokojowy, 4 pokoje, ciekawa aranżacja, nietypowe, salon z antracją wys. ok. 6 m, kuchnia otwarta na salon, garaż w podziemiu, bez pośredników - 800 000 zł. Wrocław, tel. 0798/99-02-21 G10F3JMK

MIESZKANIE, Drukarska, 2-pokojowe, 38,4 m² - 235 000 zł, ok. Kołłątaja, 2-pok., 33,84 m² - 235 000 zł, Karłowice, 3-pokojowe, 81,89 m², w budynku 3-rodzinnym - 435 000 zł. ANTON. Tel. 0685/70-50-33, 071/339-28-36 www.anton.gratka.pl N01055420

MIESZKANIE, 1-, 2-, 3-pokojowe, sprzedają najlepszych nowych mieszkań na Dolnym Śląsku, o pow. od 37 do 114 m² + antresola ok. 10 m² do 1.06.2010 r. (grabs), w cenie 2490 zł/m² stan deweloperski i 3990 zł/m², również mieszkanie 1-, 2-pok., o pow. 43-60 m², w cenie - 2 300 zł/m². Swiebodzice, powiat średzki, tel. 0697/09-67-06 walesta@nlena.pl IIOFXXTA

FOTO MIESZKANIA, sprzedają najtańszych nowych mieszkań na Dolnym Śląsku od 43 do 60 m² w cenie 2 300 zł/m² - stan deweloperski. Budynek będzie oddany do użytku 31.12.2010 r. Mieszkania są w cichej okolicy, blisko centrum, 60 km od Wrocławia, między Walbrzychem a Świdnicą - 2 300 zł. Swiebodzice, tel. 0697/09-67-06 walesta@nlena.pl IIOFXXTA

FOTO MIESZKANIA - sprzedają najtańszych nowych mieszkań na Dolnym Śląsku 1-, 2-, 3-pokojowe, bezczynszowe, b. oszczędne, o powierzchni od 37 do 114 m² + dodatkowa antresola ok. 10 m² do 1.06.2010 r. gratis, w cenie 2 490 zł/m² stan deweloperski i 3 990 zł/m², pod klucz - 2 490 zł. Swiebodzice, tel. 0697/09-67-06 walesta@nlena.pl IIOFXXTA

MIESZKANIE, pow. 95 m², Motylkowa, lux - 739 000 zł. BN, tel. 0501/35-17-54, 071/781-82-57 D01071330

MIESZKANIE, pow. 53 m², Tęczowa, nowe, taras - 399 000 zł. BN, tel. 0889/93-90-62, 071/781-82-57 D01071340

MIESZKANIE, pow. 51 m², Tęczowa, luks - 449 000 zł. BN, tel. 071/781-82-57, 071/781-82-56 D01071350

MIESZKANIE, Krzyki, pow. 35 m², balkon - 229 000 zł. BN, tel. 0501/35-17-54, 071/781-82-57 D01071370

MIESZKANIE, pow. 53 m², Bajana - 390 000 zł. BN, tel. 0889/93-90-62, 071/781-82-57 D01071390

MIESZKANIE, pow. 70 m², taras, garaż, nowe, Bajana - 550 000 zł. BN, tel. 0889/93-90-62, 071/781-82-57 D01071400

MIESZKANIE, pow. 46 m², Biskupin, rozkład - 290 000 zł. BN, tel. 071/781-82-57, 0502/58-49-33 D01071410

MIESZKANIE, Fabryczna, komfort, nowo, umebłowane, pow. 53 m² - 366 000 zł. BN Anna Witkowska-Nieruchomości, tel. 071/346-93-90, 0691/39-47-63 D01071180

MIESZKANIE, na wsi, 15 km od Legnicy, 2-pokojowe, 38 m², wysoki parter, po remoncie, nowa okna, drzwi, panele, kafelki, garaż, ogródek, całkowicie bezczynszowe, wlasne C.O., ciche i ciepłe, budynek osmiorodzinny z lat 80 - 75 000 zł. Legnica, tel. 0604/08-99-83 G10HYHPE

MIESZKANIE, na wsi, 15 km od Legnicy, 2-pokojowe, pow. 37 m², lp, stare budownictwo, rozpoczęty remont, ciepłe, suche, całkowicie bezczynszowe, po remoncie kuchnia, nowa okna i drzwi - 40 000 zł. Legnica, tel. 0604/08-99-83 G10HYHWH

MIESZKANIE, w Boszkowie, nad jeziorami, na parterze, ok. 24 m², oddzielne wejście, salon, aneks kuchenny, spychalnia, łazienka, widok na las, 3 min do jeziora - 84 000 zł. Leszno, tel. 0502/75-88-68, 0508/03-74-89 G10HJTT

MIESZKANIE, własnościowe, dom, pow. 80,5 m², 3 sypialnie, salon, kuchnia, jadalnia, dwie łazienki, po rem. kapit., nowa okna, drzwi, c.o. na paliwa stałe - 135 000 zł. Szczytnica, powiat bolesławiecki, tel. 0885/12-74-30 G10HYCPX

MIESZKANIE, pow. 75 m², bezczynszowe, po remoncie, kominek, c.o. gaz., piwnica, pomieszczenie gosp., zadanie na samochod w baraku, na osiedlu w Wiclichach (lotnisko) - 170 000 zł. Szprotawa, powiat żagański, tel. 0608/34-64-53, 0608/34-65-04 G10HYHL9

MIESZKANIE, b. ładne, pow. 82 m², własnościowe, na 2. piętrze, w budynku 4-piętrowym, we Wrocławiu na Karłowicach, kuchnia z barkiem otw. na jadalnię - 460 000 zł lub zam. na 2-pokojowe, na Karłowicach, na 1. lub 2. p. Wrocław, tel. 0668/49-40-62 G10FTNAC

MIESZKANIE, pow. 65 m², na 3. piętrze, przy ul. Śródmiejskiej, budynek z cegły, jasne, b. ładne, rozkładowe, funkcjonalne, idealny pod wynajem - 335 000 zł do negocjacji. Wrocław, tel. 0608/43-29-89 G10CA39A

MIESZKANIE 1-POKOJOWE, na Oporowie, budynek z lat 90., 2 piętro - 162 000 zł. Tel. 0508/20-37-80 G10HJLJ4

MIESZKANIE 1-POKOJOWE własnościowe, pow. 40 m², pokój, kuchnia, łazienka - 90 000 zł. Burkatów, przedpokój, sypialnia, do remontu - 45 000 zł. Lwówek Śląski, tel. 0607/82-78-49 G09PJVEN

MIESZKANIE 1-POKOJOWE, pow. 31 m², Psie Pole, rozkładowe - 175 000 zł. OLIMP, tel. 071/788-40-23, 0605/08-88-46 D01065850

MIESZKANIE 1-POKOJOWE, Węjska, pow. 27 m², rozkład - 189 000 zł. OLIMP, tel. 071/788-40-23, 0607/32-23-67 D01065860

MIESZKANIE 1-POKOJOWE, ok. pl. Legionów, pow. 39 m² - 275 000 zł. OLIMP, tel. 071/788-40-23, 0607/32-23-67 D01065870

FOTO MIESZKANIE 1-POKOJOWE, piękna kawalerka, Smolek Wrocławia, 1 p., 30 m², duży pokój, aneks kuchenny, duży balkon, do zam. od zaraz, niskie opł., os. strzeżony z monitoringiem, umebł., miejsce parkingowe z blokadą, sklepy, restauracje, bez pośredników, polecam - 223 000 zł do negocjacji. Smolec, powiat wrocławski, tel. 0603/22-81-53 aliczaj@ten.pl IIOFPN9T

MIESZKANIE 1-POKOJOWE, pow. 27 m², budynek gospodarczy, działka, piwnica, budynek z cegły, 6-rodzinny - 38 000 zł. Stare Strączę, powiat wschowski, tel. 0506/20-25-96 G10E0MYX

MIESZKANIE 1-POKOJOWE, rozkładowe, pow. 40 m², wysoki parter, w okolicy mostu Grunwaldzkiego i Politechniki Wrocławskiej, bez pośredników - 259 000 zł. Wrocław, tel. 071/729-51-40, 0604/30-37-21 G10FPMJE

MIESZKANIE 1-POKOJOWE własnościowe, pow. 32 m², 6 km od Psiego Pola, garaż, wspólnota mieszkaniowa - 140 000 zł. Wrocław, tel. 0507/09-48-31 G10HKRAR

MIESZKANIE 1-POKOJOWE kwaterunkowe, pow. 46,5 m², we Wrocławiu, kuchnia, w.c., przedpokój, na 4 p., za odstępe - 85 000 zł, cena do negocjacji. Wrocław, tel. 0667/58-99-78 G10FY4AY

MIESZKANIE 1-POKOJOWE własnościowe, pow. 40 m², kuchnia, łazienka, przedpokój, 10 min od Rynku, bez pośredn. - 250 000 zł. Wrocław, tel. 0889/14-54-70 G10EYPK9

MIESZKANIE 1-POKOJOWE, pow. 26 m², przy ul. Przeszłennej, na 5 piętrze, jasna kuchnia, meble na wymiar sprzęt AGD, szałfa Komandor, ciepłe, niskie opłaty, bez pośredników - 210 000 zł. Wrocław, tel. 072/722-56-20 G10HN3MX

FOTO MIESZKANIE 1-POKOJOWE, kawalerka 33 m², w okolicy ul. Nowowiejskiej, Żeromskiego, w kamienicy, na 4. piętrze - 210 000 zł. BN. Wrocław, tel. 0796/45-07-13 www.chn.com.pl p.karcz@chn.com.pl IIOHHP4

FOTO MIESZKANIE 1-POKOJOWE, kawalerka 32 m², do mieszkania przynależy miejsce parkingowe w garażu podziemnym, umebłowane oraz w pełni wyposażone w sprzęt AGD, gotowe do wprowadzenia, Wrocław, Klecina - 275 000 zł. BN Wrocław, tel. 0796/45-07-13 www.chn.com.pl biuro@chn.com.pl IIOHHY7

FOTO MIESZKANIE 1-POKOJOWE, najładniejsze Śródmieście Wrocławia, po remoncie, na parterze kamienicy, okna od ładnego podwórka, osobna kuchnia, pokój, WC, piwnica, przy ul. Jedności Narodowej i Chrobrego, nadają się na lokale biurowo-usługowe. (gotówka rabat 10%), właścicielka - 185 000 zł do negocjacji. Wrocław, tel. 0604/22-32-45 kryptka@wp.pl IIOHR34X

MIESZKANIE 2-POKOJOWE, 1 p., pow. 45 m², Wrocław-Krzyki, ul. Poranna, nowe (10-letnie), bez pośredników - 340 000 zł. Tel. 0518/78-31-93, 071/784-44-23 G1093M4L

MIESZKANIE 2-POKOJOWE, pow. 63 m², Orzeszkowej, 2/4 p., plomba, 1971 r., rozkład, piwnica - 321 300 zł. BN IRIMI. Tel. 0603/66-70-50 D01071030

Okazja !!!!

MIESZKANIE 2-POKOJOWE, pow. 32 m², bardzo ładne, Wrocław, ul. Milecka, lux apartament, rozkładowe, blisko centrum, urządząca kuchnia wraz ze sprzętem AGD, łazienka z kabiną prysznicową z sauną - 236 000 zł. Tel. 0883/48-84-36 H01071250

OKAZJA!

MIESZKANIE 2-POKOJOWE, pow. 39 m², Wrocław, ul. Wyszynskiego, blok ocieplony, blisko do centrum, idealne na wynajem, c.o., woda miejska, stan db - 229 000 zł. Tel. 053/004-37-35 H01071260

MIESZKANIE 2-POKOJOWE, pow. 35 m², prywatnie, ul. Inżynierska, balkon, KW - 229 000 zł. Tel. 0518/33-95-56, 071/792-20-11 D01071490

MIESZKANIE 2-POKOJOWE, ul. Zwycięska, pow. 54 m², 2 piętro, wysoki standard wykonania, pełny rozkład, ekspozycja wschodnia, z komórką lokatorską, balkon, 2008 rok budowy, założona księga wieczysta - 388 000 zł do negocjacji. Tel. 0609/18-53-03 N01252958

MIESZKANIE 2-POKOJOWE, pow. 47 m², Grabiszynska, 2/4p - 269 000 zł. BN, tel. 0501/35-17-54, 071/781-82-57 D01071380

MIESZKANIE 2-POKOJOWE, pow. 38 m² + garaż pow. 18 m², w Bielawie, na os. XXV-lecia, pełna własność, ks. wieczysta - 145 000 zł lub wynajem - 600 zł/mies., + media. Bielawa, powiat dzierżonowski, tel. 0515/36-54-78 G10APYRK

MIESZKANIE 2-POKOJOWE własnościowe, pow. 61 m², rozkładowe, po remoncie, kuchnia umebłowana i wyposażona, na 2 piętrze, strych, piwnica, pomieszczenie gospodarcze - 185 000 zł. Bierutów, powiat oleśnicki, tel. 0510/10-51-14 G10ERC99

MIESZKANIE 2-POKOJOWE, pow. 87 m², w miejscowości Poreba, pow. kłodzki, po rem. kapit., niskie opłaty - 85 000 zł. Bystrzyca Kłodzka, tel. 0501/56-65-42 G107CART

MIESZKANIE 2-POKOJOWE, pow. 52 m², po rem., w nowym budown. - 140 000 zł lub zamiennie Bystrzyca Kłodzka, tel. 0501/56-65-42 G10HMTNW

MIESZKANIE 2-POKOJOWE własnościowe, do remontu, kuchnia, łazienka, piwnica, bezczynszowe - 42 000 zł. Dzierżkowice, powiat strzeziński, tel. 0726/84-99-82 G10HHLFR

MIESZKANIE 2-POKOJOWE, okazja! Rozkładowe, 38 m², Krzyki-Drukarska - 230 000 zł. HENDSON, tel. 0514/42-52-44 N01065930

MIESZKANIE 2-POKOJOWE, pow. 60 m², na parterze, w Jelczu-Laskowicach, na os. Fabrycznym, po remoncie - 240 000 zł. Jelcz-Laskowice, powiat olawski, tel. 0605/88-06-23 G104XF9W

MIESZKANIE 2-POKOJOWE własnościowe, w Jelczu-Laskowicach, pow. 40 m², na 2. piętrze, bez pośredników - 160 000 zł. Jelcz-Laskowice, powiat olawski, tel. 0604/25-41-59 G104PRTJ

MIESZKANIE 2-POKOJOWE, pow. 47 m², balkon - 160 000 zł. Jelena Góra, tel. 079/126-70-76 G10FX44P

FOTO MIESZKANIE 2-POKOJOWE WŁASNOŚCIOWE, w Kozuchowie, ul. Głowackiego, w bud. 2-pięt., parter, 55,50 m², adapt. strychu, bez pośredn., do rem., kuchnia, niskie opł., piwnica, pom. gospodarcze, w kamienicy 3-rodzinnej, doskonała lokalizacja, blisko centrum - 99 000 zł. Kozuchów, powiat nowosolski, tel. 0514/37-05-14 sagits@poczta.onet.pl IIOHY9VE

MIESZKANIE 2-POKOJOWE, na wsi, 15 km od Legnicy w stronę Wrocławia, 38 m², wysoki parter, po remoncie, bardzo ładne, ciepłe i ciche, garaż, ogródek, całkowicie bezczynszowe, wlasne C.O. łąne połączenie do Legnicy - 75 000 zł. Legnica, tel. 0604/08-99-83 G10HYHFR

MIESZKANIE 2-POKOJOWE WŁASNOŚCIOWE, bezczynszowe, pow.



domy, mieszkania, grunty, budownictwo

FOTO MIESZKANIE 3-POKOJOWE, w domu w zab. szereg., parter, 66.50 m², nowo wybudowane, niezamieszkałe, zrobiona łazienka, rolety el., gładzie w wysokim standardzie, kominek, niskie opłaty, miejsce parkingowe, ogród z tarasem 115 m², na granicy Wrocławia, cisza, las, w cenie ogrodo 470 000 zł + miejsce parkingowe, pośrednik maks. 0.5% Wilczyce, tel. 071/710-66-66, 0888/20-06-54 IIOCY9JK

MIESZKANIE 3-POKOJOWE własnościowe, pow. 63 m², na 4 piętrze, rozkładowe, przy ul. Strzegomskiej - 330 000 zł Wrocław, tel. 0605/29-81-53, 0785/19-82-49 GIO9NRAA

MIESZKANIE 3-POKOJOWE, pow. 65 m², przy ul. Wandy Rulikiewicz, bez pośredników - 450 000 zł Wrocław, tel. 0515/20-92-44 GIOAH4PH

MIESZKANIE 3-POKOJOWE własnościowe, pow. 86 m², wysoki parter, ks. wyczysta, zadbana kamienica, okol. pl. Grunwaldzkiego, idealne na biuro, usługi - 499 000 zł lub zamienię na inne Wrocław, tel. 0887/09-56-49, 0885/41-59-61 GIOHKEY

MIESZKANIE 3-POKOJOWE WŁASNOŚCIOWE, pow. 46 m², we Wrocławiu (Krzyki), rozkładowe, media miejskie, balkon, na 2 piętrze w budynku 4-piętrowym, nie wymaga remontu, blisko Dworca Głównego, bez pośredn. - 325 000 zł Wrocław, tel. 0502/39-94-07 GI97MULPJ

MIESZKANIE 3-POKOJOWE, pow. 53 m², w Śródmieściu, ul. Kotsisa - 350 000 zł Wrocław, tel. 0795/86-12-44 GIOFTL7

MIESZKANIE 3-POKOJOWE, we Wrocławiu, przy ul. Chrobrego (Śródmieście), pow. 72 m², 2-poziomowe, 2 łazienki, loggia, media miejskie, duża piwnica, w budynku z 1991 r., monitoring budynku i okolicy, bez pośredn. - 430 000 zł Wrocław, tel. 0883/41-99-05 GIOAEJTJ

MIESZKANIE 3-POKOJOWE, pow. 103 m², przy ul. Piastowskiej, na 1. piętrze, balkon, dwustronne, w kamienicy, bez pośredników, z dużym potencjałem - 460 000 zł Wrocław, tel. 0502/94-87-53 GIOACXCK

MIESZKANIE 3-POKOJOWE własnościowe, pow. 78 m², we Wrocławiu, przy ul. Liskiego, na parterze, media miejskie, w kamienicy po remoncie, ks. wyczysta, do odnowienia, atrakc. lokalizacja, przy pl. Grunwaldzkim, obok Parku Szczylnickiego, drewniane podłogi, nowe drzwi wej., okna PCV, kuchnia - 460 000 zł Wrocław, tel. 0507/97-49-76 GIOHRNF

MIESZKANIE 3-POKOJOWE spółdzielczo-własnościowe, pow. 54 m², balkon, piwnica, okna PCV (5-komorowe), łazienka z w.c., po remoncie, zadbane + pomieszczenie na półpiętrze, bez zadłużen, we Wrocławiu (Krzyki), na 6. piętrze z windą, bez pośredników - 335 000 zł Wrocław, tel. 0728/89-47-26, 0665/39-38-41 GIOHR4CR

MIESZKANIE 3-POKOJOWE, pow. 45 m², komfortowe, atrakc. lokalizacja, na 3. piętrze, we Wrocławiu, przy ul. Powstańców Śląskich, bez pośredników - 300 000 zł Wrocław, tel. 0668/84-07-63 GIO4FXR9

MIESZKANIE 3-POKOJOWE, ul. Jagiellończyka, Śródmieście, blisko centrum, w kamienicy piwnica, czynsz 240 zł, idealne pod wynajem, wolne od zaraz - 289 000 zł Wrocław, tel. 0602/32-13-22 bezpośrednio WIOEYTKE

FOTO MIESZKANIE 3-POKOJOWE SPÓŁDZIELCZO-WŁASNOŚCIOWE, bez pośredników, pow. 61 m², rozkładowe, balkon, piwnica, miejsce postojowe, internet, telefon, TV kablowa, po remoncie, okna nowe, meble w zabudowie, sprzęt AGD, wysoki standard, do zamieszkania od zaraz, niskie opłaty, cena do negocjacji - 396 000 zł bez pośredników Wrocław, tel. 0607/81-58-92 cichu@op.pl IIOHCT44

FOTO MIESZKANIE 3-POKOJOWE, w budynku 4-pięt., 2 p., pow. 60 m², c.o., do zam. od zaraz, dwustronne, energia el., Internet, kanalizacja, kuchnia, łaz. z WC, niskie opl., pom. gospodarcze, przedpokój, rozkładowe, słoneczne, telefon, TV kablowa, umeb., woda, wyposaż. - 470 000 zł BN Wrocław, tel. 0796/45-07-13 www.chn.com.pl IIOHHHKF

FOTO MIESZKANIE 3-POKOJOWE, we Wrocławiu, w Śródmieściu, 83 m², dwustronne, rozkładowe, bardzo dobra lokalizacja, idealne pod wynajem - 370 000 zł BN Wrocław, tel. 0796/45-07-13 www.chn.com.pl IIOHHHX7

FOTO MIESZKANIE 3-POKOJOWE, 54 m², bardzo cicha i spokojna okolica, niedaleko Magnolia Park, szybki dojazd do centrum, po remoncie, wymienione wszystkie instalacje, blok ocieplony i odremontowany - 358 000 zł w BN Wrocław, tel. 0796/45-07-13 www.chn.com.pl IIOHHJ3W

FOTO MIESZKANIE 3-POKOJOWE, w okolicy placu Kosciuszki, pow. 60 m², bardzo dobra lokalizacja, niskie opłaty, polecam - 440 000 zł BN Wrocław, tel. 0796/45-07-13 www.chn.com.pl IIOHHJFY

FOTO MIESZKANIE 3-POKOJOWE, własnościowe, ciche, w budynku 4-pięt., 3 p., pow. 77 m² + balkon, c.o., Internet, telefon, TV kablowa, bezpośrednio, do zam. od zaraz, po rem., spiżarnia, słoneczne, umeb., wyposaż. deski, doskonała lokalizacja, 500 m od Dworca Głównego - 429 000 zł do negocjacji Wrocław, tel. 0696/05-21-32 mufflor@interia.pl IIOHKMPR

FOTO MIESZKANIE 3-POKOJOWE, własnościowe, w budynku 8-pięt., 6 p., c.o., energia el., gaz, Internet, kanalizacja, telefon, TV kablowa, woda, balkon, kuchnia, piwnica, przedpokój, umeb., łazienka z WC, przytulne, w centrum Wrocławia, plac Jana Pawła II, BN SilverCity - 299 000 zł www.silvercity.pl Wrocław, tel. 0693/62-18-21, 071/372-14-33 www.silvercity.pl biuro@silvercity.pl IIOHY3C3

FOTO MIESZKANIE 3-POKOJOWE, 13 km od Dworca Głównego, ok. Wojkowic, 3 km od Żorawiny, pow. 55 m² (mierzone po podłodze), miesi się w budynku 2-piętrowym, na drugim piętrze, w mieszkaniu przeprowadzony był remont - 170 000 zł BN MIR Wrocław, tel. 0504/92-56-50 IIOHYHLE

MIESZKANIE 3-POKOJOWE, w kamienicy przy ul. Daszyńskiego, pow. 62 m², rozkładowe, dwustronne, na wysokim parterze, pokoje: 18 m², 14 m², 12 m², jasna duża kuchnia, łazienka po remoncie, kafelki, kabina, nowe okna PCV, panele, budynek odnowiony, ocieplony, możliwość przekształcenia na lokal użytkowy, gabinet - 380 000 zł Wrocław, tel. 0693/44-39-00 GI97CRKA3

MIESZKANIE 3-POKOJOWE, pow. 64 m², w systemie TBS, kuchnia, łazienka, osobno w.c., balkon, umebowane, pełne wyposażenie AGD, na 7 piętrze, budynek z 2000 r. - 125 000 zł cena do negocjacji Wrocław, tel. 071/349-16-27, 0506/69-36-09 GI97PXHH4

MIESZKANIE 3-POKOJOWE, pow. 64 m², we Wrocławiu (Śródmieście), przy pl. św. Macieja, garderoba, balkon, w bud. 4-piętrowym, na 2. piętrze, nowe okna, drzwi wecm, inst. elektryczna i kanalizacyjna, gładzie, parkiety, w ładne, atrakc. lokalizacja - 430 000 zł Wrocław, tel. 0501/05-14-85 gzejow@tlen.pl GIOY77P

MIESZKANIE 3-POKOJOWE WŁASNOŚCIOWE, pow. 48 m², w Strzelinie, balkon - 200 000 zł Wrocław, tel. 0880/03-94-51, 071/312-37-10 GIOCC9NH

MIESZKANIE 3-POKOJOWE własnościowe, pow. 54 m², os. 20-lecia, blok po remoncie, wszystkie media, do zamieszkania od zaraz, na 2. piętrze, przedpokój, balkon, spokojna i cicha okolica - 179 000 zł Ząbkowice Śląskie, tel. 0697/27-14-69 GIOARTT4

MIESZKANIE 3-POKOJOWE, własnościowe, w budynku 4-pięt., 3 p., pow. 58 m², c.o., Internet, telefon, TV kablowa, woda, balkon, bez pośredn., do zam. od zaraz, dwustronne, kuchnia, niskie opl., piwnica, po rem., pom. gospodarcze, przedpokój, słoneczne, umeb., wyposaż. - 185 000 zł do negocjacji Złotoryja, tel. 0609/28-78-23, 0661/51-35-43 IIOHR3MY

MIESZKANIE 3-POKOJOWE, 46.57 m², z 2000 r., IV piętro, aneks kuchenny, łazienka, telefon, TV kablowa, Internet, słoneczne, na poddaszu ze skosami, przy ul. Hłaski, niski czynsz - 325 000 zł Wrocław, tel. 0603/99-44-94

MIESZKANIE 4-POKOJOWE, pow. 82 m², własnościowe, ks. wyczysta, na 2. piętrze, w budynku 4-piętrowym, ładne, kuchnia z salonem, duży balkon, gładzie, parkiety, okna drewniane, bez pośredników, we Wrocławiu - 460 000 zł Wrocław, tel. 0668/49-40-62 GIOHYFAA

MIESZKANIE 4-POKOJOWE spółdzielczo-własnościowe, pow. 78 m², c.o., kanalizacja, woda, kuchnia, przedpokój, 2 balkony, piwnica, łazienka i w.c. osobno, bez pośredników, atrakc. lokalizacja, na os. w Trzebnieniu - 87 000 zł lub zam. na gosp. rolne albo grunt w okolicy Bolesławca, Bolesławiec, tel. 0602/23-29-81 GG94AHK3

MIESZKANIE 4-POKOJOWE, pow. 73 m², kuchnia w zabudowie, ul. Leszczyńska - 260 000 zł Lubin, tel. 0601/76-21-92 GIOHKRA7

MIESZKANIE 4-POKOJOWE własnościowe, własnościowe, 1 p., pow. 100 m², do remontu - 120 000 zł z Masłowic, powiat trzebnicki, tel. 0512/27-97-14 GIOJFNEY

MIESZKANIE 4-POKOJOWE, parter, pow. 71 m², c.o., Internet, niskie opl., piwnica, nowe okna i drzwi, przedpokój z szafą Komandor, kafelki i panele, po remoncie, umebowana kuchnia, ładna klatka schodowa, blok ocieplony, w cenie garaż i działka rekreacyjna 7 arów, blisko LSSE - 171 000 zł. Nowa Wies Legnica, tel. 0602/83-30-09, 076/850-63-00 IIOUJA7C

MIESZKANIE 4-POKOJOWE, spoldz.-własność., w budynku 4-pięt., 1 p., pow. 73 m², c.o., gaz, Internet, telefon, TV kablowa, woda, balkon, do zam. od zaraz, piwnica, po rem., przedpokój, łaz. i WC osobno, okna PCV - 180 000 zł do negocjacji. Szczytna, powiat Kłodzki, tel. 0602/73-60-94 gorkowy@gmail.com IIOFJ379

MIESZKANIE 4-POKOJOWE, pow. 116 m², pl. Powstańców Śl.-rono - 575 000 zł w rem. WIN, tel. 0500/44-00-85 www.gratka.pl D01070640

MIESZKANIE 4-POKOJOWE, pow. 90 m², 2-poziomowe, na Krzykach - 530 000 zł Wrocław, tel. 0889/26-35-52 GI97PPCJL

FOTO MIESZKANIE 4-POKOJOWE, 1 p., pow. 112,00 m², w kamienicy, zadbane, 2 balkony - 480 000 zł GBM Investment Wrocław, tel. 0509/23-39-65 IIOHECHH

MIESZKANIE 4-POKOJOWE, pow. 113 m², parter, może być na lokal użytkowy, z balkonem - 5.700 zł/m² Wrocław, tel. 0604/24-48-33 GIOHY9N9

MIESZKANIE 4-POKOJOWE, pow. 67 m², na 4. piętrze, w bud. 4-piętrowym, przy ul. Wesolej, balkon, rozkładowe, b. ładne, dobra inwestycja - 372 000 zł do negocjacji Wrocław, tel. 0608/03-29-89 GIOEFP3F

MIESZKANIE 5-POKOJOWE, pow. 84 m², w Jeliczu-Łaskowicach - 3 500 zł/m², Jelicz-Łaskowice, powiat olawski, tel. 071/318-28-64, 0782/03-50-18 GIOCCAA3A

MIESZKANIE 5-POKOJOWE, Chocimska, pow. 85 m², niska zabudowa - 375 000 zł OLIMP, tel. 071/788-40-23, 0607/32-23-67 D01065930

MIESZKANIE 5-POKOJOWE własnościowe, pow. 84 m², na parterze, z jednym lokatorem w pokoju - 300 000 zł Wrocław, tel. 0692/30-47-78 GIOHYHE3

MIESZKANIE 5-POKOJOWE, 2 łazienki, w pełni rozkładowe, 2 balkony, po remoncie, na Krzykach, wysoki parter - 950 000 zł Wrocław, tel. 0509/58-32-59 GI94EEMR9

PAWILONY

PAWILON HANDLOWO-USLUGOWY, pow. ok. 30 m², we Wrocławiu na Psim Polu, obecnie mała gastronomia (z psem), prąd, woda, kanalizacja, wyposażony, wyremontowany, wszystkie odbiory, możliwość prowadzenia innej działalności gospodarczej - 50 000 zł Wrocław, tel. 0607/70-67-34 GI97HCJX9

PAWILON HANDLOWY METALPLAST, pow. 36 m², prąd, siła, woda, WC - 55 000 zł Wrocław, tel. 0504/04-56-54 GG9HYTGM

PENSJONATY

PENSJONAT, 12-pokojowy, z lokalem gastronomicznym, w okolicy Bolesławca - 850 000 zł Ząbkowice, powiat bolesławiecki, tel. 0501/15-74-61 GI97JHFLH

WARSZTATY, ZAKŁADY

ZAKŁAD PRODUKCYJNY, z mieszkaniem, pow. 620 m², działka o pow. 42 a, w miejscowości Ose, grunt rolny o pow. 2 ha - 400 000 zł Międzybuzie, powiat oleśnicki, tel. 0601/79-67-26 GI97JEANC

SPRZEDAM INNE

DWA MIESZKANIA, 2-pokojowe, kuchnia, łazienka, przy ul. Dworcowej, pow. 48 m², przy ul. Kazimierza Wielkiego, pow. 43 m² - 380 000 zł/szt Wrocław, tel. 0508/21-47-44 GIO9NX7X

FIRMA POSZUKUJE MIEJSCA - PLACU na skup surowców wtórnych, tylko we Wrocławiu i najbliższej okolicy Wrocławia. Tel. 0605/55-38-06 W01061590

HOTEL, pensjonat, dom weselny, 17 pok. (maks. 60 osób), pow. 450 m², działka 1600 m², 4 kondygnacje, parking, kuchnia, umowy z klientami na 18 mies., projekt wcz. inst. elektryczna i kanalizacyjna, gładzie, parkiety, w ładne, atrakc. lokalizacja - 430 000 zł Wrocław, tel. 0501/05-14-85 gzejow@tlen.pl GIOY77P

KAMIENICA, pow. ok. 600 m², w Wąbrzyżu, obok Rynku, przy Urzędzie Stanu Obywatelskiego/Urzędzie Miasta - 790 000 zł Wrocław, tel. 0503/08-46-08 GI97NL9C3

ŁĄKA, pow. 180 ha, w okolicy Namysłowa - 8 000 zł/ha Jelicz-Łaskowice, powiat olawski, tel. 0604/25-41-59 GI9744PC4

ŁĄKA, pow. 32 ha, w tym 10 ha lasu, Siciny - Niechów - 25 000 zł/ha Olawa, tel. 0691/74-01-82 D01041720

MAGAZYN, pow. 600 m², z poddaszem użytkowym, działka pow. 28 a, przy trasie Jawor-Złotoryja, obiekt po remoncie, wszystkie media - 350 000 zł Chroslice, powiat jaworski, tel. 0603/22-40-30 GI943X779

MAGAZYN, 80 m², wysoka zabudowa, działka 925 m², usługowo-przemysłowa, w Oleśnicy - 160 000 zł Oleśnica, tel. 0503/71-03-71 GIOHY3W4

MIĘJSZE GARAZOWE, w budynku, os. „Złota Podkowa”, we Wrocławiu, przy ul. Zwycięskiej - 23 000 zł Wrocław, tel. 0609/47-32-20 GI97NJ4EW

OBIEKT, pow. ok. 2000 m², piętrowy z windą (pom. magazynowy i biurowe), działka pow. 59 arów, pełne uzbrojenie, przy zjeździe z autostrady, Wądroże Wielkie - 1.100.000 zł. Tel. 0601/41-69-52 W01063480

ODSTĄPIĘ MIESZKANIE 1-POKOJOWE, pow. 35,00 m², w systemie TBS, mieszkanie bardzo ładne, umebowane, na cichym osiedlu w Leśnicy, czynsz 420 zł/mies., odstępné - 85 000 zł do negocjacji. Wrocław, tel. 078185-00-15 po godz. 20 LI1100070

PARK ZABYTKOWY, malowniczo położony, przy rzece Bystrzycy k. Kątów Wrocławskich, pow. 5.6 ha - 30 zł/m². Tel. 0601/41-69-52 W01063450

PIEKARNIA, funkcjonująca, wraz z fynkiem zbytu, w Przewoźnie (okolica Strzelina), pow. produkcyjna 156 m², pow. całk. 274 m², w tym 2 garaże i niezagospodarowany stych nad piekarnią, 2 piece, c.o. na oleju opalowy - 750 000 zł, powiat strzeliński, tel. 0601/57-55-63, 071/783-49-65 GI97KN9XP

POSIADŁOŚĆ, 3 domy, piękny ogród, przy lesie, ok. Trzebnicy - 2 300 000 zł. Tel. 0665/88-69-93 GIOH-N3EJ

POSZUKUJĘ DO WYDZIERZAMENIA TERENU, pod myjnię samochodową we Wrocławiu. Ul. 0888/03-31-75 WIOHYARX

FOTO STACJA TANKOWANIA GAZU LPG, mieszcząca się w Wolowie, przy głównej trasie Wolów - Rawicz, w skład stacji wchodzi 2 zbiorniki 4850 l, dystrybutor, pompa, wata, kiosk, pow. działki 500 m², energia el., bez pośredn. - 20 750 zł do negocjacji. Wolów, tel. 0501/96-20-99 mmario79@interia.pl IIOHE3FC

STODOŁA, pow. 200 m², w db stanie, z działką budowlaną o pow. 12 a, 200 m od głównej trasy AB Oleśnica - Syców, media w trakcie realizacji, w miejscowości Ligota Polska, 12 km od Oleśnicy - 110 000 zł do negocjacji. Tel. 0513/10-93-07 GIOHYAMH

STODOŁA, pow. 500 m², nowa, na warsztat samochodowy, hurtownie, działka o pow. 25 a - 140 000 zł z Nasławicze, powiat wrocławski, tel. 0661/54-60-38 GI97LWCAJ

WYNAJĘM PROSPERUJĄCY BAR I PIZZERIĘ, we Wrocławiu za odstępné. Wrocław, tel. 0792/06-10-70, 0697/46-81-82 RI0510970

ZABUDOWANIE GOSPODARCZE, duża stodoła, obory, garaże, stychy, działka o pow. 54 a - 100 000 zł Tel. 0604/71-19-15, 071/315-61-64 GIOA37JE

KUPIĘ KUPIĘ DOM

KUPIĘ DOM, na pokładni, pilnie. Tel. 071/781-82-57, 0889/93-90-62 D01071310

KUPIĘ DOM, do remontu, między Poznaniem, Bydgoszczą, Kaliszem, Sieradzem, Łodzią i Tonnem, do 5 km od stacji PKP, w cenie do 100 000 zł. Głogów, tel. 0500/61-33-56 GIO7XJK4

KUPIĘ DOM, może być do remontu, w Kłodzku lub w okolicach Kłodzko, tel. 074/868-45-51, 0603/74-62-58 GI97JXW39

KUPIĘ DOM, w Glucholazach, Pokrzywny lub Jamolnowa. Sobótka, powiat wrocławski, tel. 0603/48-13-09 GIOEFLK4

KUPIĘ DOM, do remontu, we Wrocławiu. Wrocław, tel. 0605/62-00-14 GG9THCR9

KUPIĘ DOM, do remontu, do 40 km od Wrocławia, bez pośredników, w przystępnej cenie. Wrocław, tel. 0668/70-76-06 GG9A74JH

KUPIĘ DOM W ZABUDOWIE SZEREGOWEJ, w Kielczie lub okolicy, osoba prywatna. Wrocław, tel. 0889/02-10-21 GIOJLCP

KUPIĘ DOM WOLNO STOJĄCY, w Dobrzykowicach lub okolicy, osoba prywatna. Wrocław, tel. 0889/02-10-21 GIOJLCCJ

KUPIĘ DOM, może być do remontu Wrocław, tel. 0796/09-77-73 GIO9T3LW

KUPIĘ DOM, w Ząbkowicach Śląskich lub okolicy, może być do remontu lub zadłużony. Ząbkowice Śląskie, tel. 0609/30-78-38 GIO49CAH

KUPIĘ DOM LETNISKOWY, w Kotlinie Kłodzkiej, Strzelin, tel. 0604/72-56-06 GI97LWHX4

KUPIĘ DOM LETNISKOWY, typ holenderski. Ząbkowice Śląskie, tel. 0885/39-33-55 GG9XFRM

KUPIĘ DOM LETNISKOWY, typ holenderski. Ząbkowice Śląskie, tel. 0609/30-78-38 GG97PFC

KUPIĘ DZIAŁKĘ

KUPIĘ DZIAŁKĘ, zabudowaną, w Lubinie, pow. 8-15 a, na warsztat samochodowy Lubin, tel. 0883/99-83-99 GG97RHCY

KUPIĘ DZIAŁKĘ BUDOWLANA, w Jeliczu-Łaskowicach, w zabudowie szeregowej, Jelicz-Łaskowice, powiat olawski, tel. 0604/25-41-59 GI947FXMM

KUPIĘ DZIAŁKĘ BUDOWLANA, w Pokrzywny lub Jamolnowa lub Glucholazach. Sobótka, powiat wrocławski, tel. 0603/48-13-09 GIO4FTCC

KUPIĘ DZIAŁKĘ BUDOWLANA lub rolną, w okolicy Łagiewnik Wrocław, tel. 0609/07-15-53 GI947FYJ9

KUPIĘ DZIAŁKĘ BUDOWLANA, w okolicy Mirkowa, Długoleki, Bykowa Wrocław, tel. 0513/15-33-88 GIOHH-HNX

KUPIĘ DZIAŁKĘ BUDOWLANA, przy trasie Wrocław - Olawa lub w okolicy Wrocław, tel. 0664/52-87-04 GI97E9HK4

KUPIĘ DZIAŁKĘ BUDOWLANA, w okolicy Wrocławia Wrocław, tel. 0513/42-85-02 GIOCLJWP

KUPIĘ DZIAŁKĘ BUDOWLANO-ROLNĄ, atrakc. lokalizacja Wrocław, tel. 0602/70-87-08 GIOCA7AL

KUPIĘ DZIAŁKĘ PRZEMYSŁOWĄ, we Wrocławiu. Wrocław, tel. 0605/62-00-14 GG9THCPL

KUPIĘ MIESZKANIE

KUPIĘ MIESZKANIE ładne, lokatorskie, kwaterekowe, spółdzielcze, własnościowe, zakładowe, wojskowe (WAM) chętnie do remontu lub zadłużone, najniższe odstępné, spłacę zadłużenie, bez pośredników, zdecydowana osoba, bezpłatnie doradzę prawnie i załatwię wszelkie formalności, wstrzymam egzekucję, płatne gotówką, w rozliczeniu mogę zaofiarować inne mieszkanie, Wrocław, 790 44 50 53. OR100864

Kupię każde mieszkanie spółdzielcze, własnościowe, kwaterekowe. Pomogę spłacić zadłużenie, wstrzymam eksmisję, bezpłatnie udzielię porady prawnej. W rozliczeniu posiadam mieszkanie z niskim czynszem. Płacę gotówką od ręki. Tel. 071/333-43-93 OR100137

DO WYNAJĘCIA DZIAŁKA, o pow 1000 m2 (ew. więk-
sza), w Wilczycach obok Wrocławia, w odł. 7 km od C.H.
"Korona", nadaje się na parking dla maszyn budowlanych
 itp., na działce prąd i woda - 800 zł/m2. Wrocław, tel.
0605/62-00-14 G194K3HEK

DO WYNAJĘCIA DZIAŁKA, o pow. 4000 m2, w Wil-
czycach obok Wrocławia, w odł. 7 km od C.H. "Korona",
nadaje się na parking dla maszyn budowlanych itp.,
na działce prąd i woda - 2.500 zł/m2. Wrocław, tel.
0605/62-00-14 G194PETEY

DO WYNAJĘCIA DZIAŁKA BUDOWLANO-PRZE-
MYSŁOWA, pow. 10 a, w Brzegu przy ul. Skłodowej,
uzbrojona, wszystkie media - 500 zł/m2. Brzeg, tel.
0603/63-95-53 G107FEKM

DO WYNAJĘCIA DZIAŁKA SIEDLISKOWA, w Gro-
blicach, pow. 3 75 ha, przy nowym os. domów wolno
 stojących, na skład mat. budowlanych - 15.000 zł/rocznie
 lub sprzedam - 150 zł/m2. Groblice, powiat wrocławski,
 tel. 0787/94-79-41 G10HY9MJ

DO WYNAJĘCIA GARAŻE

DO WYNAJĘCIA GARAŻ, przy ul. Inowrocławskiej - 300
 zł/m2. Wrocław, tel. 071/355-31-12, 0605/07-77-88
 G10ERHY4

DO WYNAJĘCIA GARAŻ murowany, przy ul. Ener-
 getycznej - 250 zł/m2. Wrocław, tel. 071/361-34-38
 G104JX9F

DO WYNAJĘCIA GARAŻ, we Wrocławiu (Biskupin), przy
 ul. Bacciariego - 350 zł/m2, lub zamienić na garaż na
 Księży Małym, ew. sprzedam. Wrocław, tel. 0784/17-45-85
 G197JKFF

DO WYNAJĘCIA GARAŻ, przy ul. Lubuskiej, w cenie
 opłaty za prąd - 600 zł/m2. Wrocław, tel. 0509/66-77-66
 G197ET43Y

DO WYNAJĘCIA GARAŻ, na 2 samochody, na Psm Polu-
 150 zł/m2. Wrocław, tel. 0691/89-42-68 G109T4C9

DO WYNAJĘCIA GARAŻ, zamknięty, przy ul. Powstańców
 Śl., w galerii, od 01.05.2010 r. - 250 zł/m2. - opłaty
 Wrocław, tel. 0506/34-66-58 G10FP3M

DO WYNAJĘCIA HALE

FOTO DO WYNAJĘCIA HALA, pow. 250 m2,
 ściany murowane, posadzka betonowa, wys. 4,5 m, prąd
 220/380 V, woda, prąd, siła, ogrzewanie olejowe, dojazd
 utwardzony, znajduje się na ogrodzonym i monitorowanym
 terenie firmy "Polaszek", w Długolecku Wrocławia - 2.900
 zł cena netto + media. Długolecka, powiat wrocławski, tel.
 071/315-20-95, 071/315-30-93 biuro@polaszek.com.pl
 I10H49F4

DO WYNAJĘCIA HALA, w Gryfowie Śląskim, pow. 65
 m2, kanał, wysoka brama 3 m, na warsztat samochodowy
 lub inne, prąd 220/380 V + pomieszczenie o pow. 30
 m2, na biuro, sklep i mieszkanie 1-pokojowe o pow. 30
 m2 - 2.500 zł/m2. Gryfów Śląski, powiat łowicki, tel.
 0604/23-03-16 G19730VEY

DO WYNAJĘCIA HALA, w Domaszynie, pow. 500
 m2 - 10 zł/m2/m2. Mirków, powiat wrocławski, tel.
 0668/49-46-90 G10FPJXC

DO WYNAJĘCIA HALA, pow. 100-150 m2, na magazyn
 lub działalność, mozi adaptacji, prąd, woda, siła, bez-
 bezpieczny ogrodzony teren, na Złotkicach - 14 zł/m2/m2.
 Wrocław, tel. 0605/29-90-52 G197EPCCK

DO WYNAJĘCIA HALA, pow. 1354 m2, z swnicą,
 we Wrocławiu, przy ul. Swojczyńskiej 21 - 18 zł/m2.
 Wrocław, tel. 0603/08-21-52 G10FPAF3

FOTO DO WYNAJĘCIA HALA, w centrum
 Wrocławia, budynek parterowy, 170 m2, z zapleczem
 socjalno-biurowym, 3 bramy wjazdowe, wys. pomieszczeń
 3-2-3,5 m, w okolicy Dworca Nadodrzie i ul. Trzebnickiej,
 z przeznaczeniem na każdą działalność usługową, handel,
 serwis i produkcję - 3.000 zł/m2, zapropnują swoją ofertę
 cenową. Wrocław, tel. 0503/05-12-01 I10HMXVF

DO WYNAJĘCIA HALA, budynek wolno stojący o pow.
 140 m2, z zapleczem socjalnym, plac pow. 600 m2,
 dozorowany, na magazyny, warsztat, produkcję itp., w
 okolicy portu lotniczego - 2 000 zł/m2. Wrocław, tel.
 0886/13-98-58 G10FY4PF

DO WYNAJĘCIA HALA MAGAZYNOWA, pow. 270 m2 -
 3 500 zł/m2. Wrocław, tel. 0728/36-36-24, 0668/66-17-93
 G104K49A

DO WYNAJĘCIA HALA MAGAZYNOWA, pow. 358
 m2, przy ul. Kwidzyńskiej 17 - 17 zł/m2. Wrocław, tel.
 071/787-75-04 G10EYR3K

DO WYNAJĘCIA HALE, 240 m2 i 600 m2 z pomiesz-
 czeniami biurowymi - 15 zł/m2. Bielany Wrocławskie, tel.
 0605/76-66-64

DO WYNAJĘCIA HALE PRODUKCYJNO- MAGAZY-
 NOWE, wys. 3,3 m, pow. 220 m2 + 30 m2 zaplecze
 socjalno-biurowe o pow. 140 m2 + 40 m2 zaplecze, siła,
 woda, c.o. biurowe, telefony, 3 km od granic Wrocławia,
 kierunek Poznań - 12 zł/m2. Wrocław, tel. 0509/26-65-51
 G10FHJNA

DO WYNAJĘCIA LOKALE

DO WYNAJĘCIA BAR „SŁONECZNA PLAŻA”, w
 Kłobuckim, z wyposażeniem, blisko do stawkówki
 plażowej, kąpieliska, plaża, brodzik dla dzieci, parking,
 teren ogrodzony i oswiełtleny, umowa woletoletnia lub na 1
 sezon - 4.000 zł/m2. netto. Kłobucko, powiat wrocławski,
 tel. 0603/70-31-17 G104TFER

FOTO DO WYNAJĘCIA BIURA, 100 m, 4
 pomieszczenia, na usługi, siedzibę, całe niezależne
 piętro w budynku usługowym z ogrodzonym parkingiem,
 Wrocław, ul. Starogojowa/Stabłowicka, wszystkie media,
 CO grzewcze, 2 tarasy, nadaje się na szkołę językową, tańca,
 były salon SPA - 2.500 zł. Wrocław, tel. 0604/22-32-45
 krypiak@wp.pl I10HMM4L

DO WYNAJĘCIA BIURO, warsztat, parking,
 we Wrocławiu przy ul. Krzemienieckiej. Tel.
 0808/111-16-94 R01089550

DO WYNAJĘCIA BIURO, pow. 120 m2, stylowe, w
 kameralnym budynku biurowym, przy ul. Dmowskiego,
 bezproblemowy parking - 35 zł/m2/m2 + media. Wro-
 cław, tel. 0601/55-67-19 G197CNM7T

DO WYNAJĘCIA BIURO, pow. 110 m2, stylowe,
 pomieszczenia 20, 40 i 50 m2, w kameralnym budynku
 biurowym, w centrum Wrocławia, bezproblemowy parking
 - 35 zł/m2/m2 + media. Wrocław, tel. 0601/55-67-19
 G197JE3VK

DO WYNAJĘCIA BIURO, pow. 20 m2, stylowe, w kame-
 ralnym budynku biurowym w ścisłym centrum Wrocławia,
 przy ulicy Dmowskiego, własny parking - 35 zł/m2/m2 +
 media. Wrocław, tel. 0601/55-67-19 G10ACXML

DO WYNAJĘCIA BIURO, pow. 82 m2, c.o., energia
 el., kanalizacja, woda, bez pośredn., 2 pomieszczenia
 biurowe, aneks kuchenny, łazienka, centrum Wrocławia,
 oficyna, od 1 lipca, www.focusplaza.pl - 4 300 zł netto
 plus media. Wrocław, tel. 0608/17-37-67, 0608/60-01-16
 focusinvestment@wp.pl I10HHCMY

DO WYNAJĘCIA GABINET STOMATOLOGICZNY, z
 pełnym wyposażeniem, we Wrocławiu (Muchobór Wielki)
 - 2.000 zł/m2. Wrocław, tel. 0601/42-70-32

DO WYNAJĘCIA LOKAL, biura do 360 m2, W-w
 ul. Mińska, Budzyszyńska - od - 30 zł/m2 + media. Tel.
 0796/55-62-84, 071/355-62-84 D01053390

FOTO DO WYNAJĘCIA LOKAL, o wysokim stan-
 dardzie, pow. 50 m2, atrakcyjna lokalizacja, blisko centrum
 Lubina, ul. Parkowa. Pasaż Parkowy, duży ruch, duża
 wrotna, budynek 2008 r., po remoncie, pom. gosp., WC,
 nie wymaga nakładu finans., bez pośredn., parking - 1.650
 zł + VAT - opłaty. Lubin, tel. 0601/47-63-32 I10HHL7H

DO WYNAJĘCIA LOKAL, zakład fryzjerski, ok.
 Jedności Narodowej, 59 m2 - 2 700 zł + opłaty (odstępne
 8 000 zł) Premium, tel. 071/342-28-55, 0792/72-05-72
 D01070970

DO WYNAJĘCIA LOKAL, 7 pom., pow. 125 m2,
 mieszkalno-użytkowy, w Świdnicy przy ul. Łukasieńskiego,
 po kapitałnym remoncie, wylitna od ulicy, rolety, żewna
 na oknach, wszystkie media. Możliwość prowadzenia
 działalności oraz zamieszkania (kuchnia i łazienka).
 2.500 zł. Świdnica, tel. 0601/24-70-35 robertperczak@
 op.pl I10FYCPM

DO WYNAJĘCIA LOKAL, na agencję towarzyską,
 pow. 75 m2, po remoncie, 3 pokoje, salon z barkiem,
 monitoring z alarmem, wyposażony, niezależny, przysto-
 sowany do takiej branży - 3 500 zł/m2. Wrocław, tel.
 0790/54-47-64

DO WYNAJĘCIA LOKAL, o pow. 50 m2, na parterze,
 wityny, w Starym Mieście, przy Rynku - 7 900 zł. Wro-
 cław, tel. 0663/38-88-88 info.konarski@nieruchomosci.eu
 G10CC74E

DO WYNAJĘCIA LOKAL HANDLOWO-USLUGOWY,
 przy ul. św. Antoniego, pow. 197 m2, atrakc lokalizacja,
 po remoncie, działający - 110 zł/m2. Wrocław, tel.
 0601/70-02-90, 0601/70-02-90 G10CTCNN

DO WYNAJĘCIA LOKAL HANDLOWO-USLU-
 GOWY, pow. 152 m2, Wrocław, ul. Poranna, na parterze,
 wityny, może być bank, apteka, sklep, przychodnia, biura,
 w sąsiedztwie parking - 5 500 zł plus media, do negocjacji.
 Wrocław, tel. 0798/99-76-79, 0506/67-61-00 tadick@
 interia.pl I10FYCRN

DO WYNAJĘCIA LOKAL HANDLOWO-USLUGOWY,
 nowy, pow. 108 m2, w ciągu handlowym, na nowym
 osiedlu, dwa wejścia, taras, duże wityny, pomieszc-
 socjalne, parking na kilka samochodów, przy ul. Trawowej,
 we Wrocławiu (Muchobór Wielki) - 4 500 zł/m2. Wrocław,
 tel. 071/336-04-69, 0783/28-97-76 G10CLNT

DO WYNAJĘCIA LOKAL HANDLOWO-USLUGOWY,
 w centrum Olawy, wityny, 76 m2, własne ogrzewanie elek-
 tryczne - 10 000 zł miesięc. Olawa, tel. 0602/44-86-10

DO WYNAJĘCIA LOKAL HANDLOWY, pow. 116
 m2, przy ulicy Żeromskiego, wysoki standard wykoń-
 czenia, na dowolną działalność gosp., duże wityny,
 możliwość reklamy, możliwość długoterminowej
 umowy - 50 zł/m2/m2. netto + koszty utrzymania.
 Tel. 0609/18-53-03 N01050050

DO WYNAJĘCIA LOKAL USLUGOWY, pow. 30 m2,
 nadaje się na zakład fryzjerski, biuro rachunkowe albo
 solarium, w Gryfowie Śląskim - 800 zł/m2. Gryfów Śląski,
 powiat łowicki, tel. 0604/23-03-16 G10ACXWK

DO WYNAJĘCIA LOKAL USLUGOWY, pow. 55 m2,
 w Śródmieściu we Wrocławiu, duże wityny, zabezpiecze-
 nia, w nowej plombie, wejście z ulicy - 2 500 zł/m2.
 Wrocław, tel. 0601/84-45-55, 071/322-47-96 wieczorem
 G10PFLRW

DO WYNAJĘCIA LOKAL USLUGOWY, przy ul.
 Kielbasniczej, pow. 59 m2, parter, wityny, wejście z
 pasażu, klimatyzacja, ochrona - 5 000 zł/m2. netto.
 Wrocław, tel. 0502/19-28-89 N10069600

DO WYNAJĘCIA LOKAL UŻYTKOWY, pow. 64 m2,
 Śródmieście - 2 300 zł/m2 + opłaty. BN Anna Witkow-
 ska-Nieruchomości, tel. 071/346-93-90, 0691/39-47-63
 D01071200

DO WYNAJĘCIA LOKAL UŻYTKOWY, Śródmieście,
 pow. 70 m2, nowy, sklep, apteka, gabinety - 4 000 zł BN
 Anna Witkowska-Nieruchomości, tel. 071/346-93-90,
 0691/39-47-63 D01071210

DO WYNAJĘCIA LOKAL UŻYTKOWY, pow. 70 m2,
 w centrum Głucholaz - 3 000 zł/m2. Głucholazy, powiat
 nyski, tel. 0785/94-19-62 G1049FL4

DO WYNAJĘCIA LOKAL UŻYTKOWY, przy ul. Zapo-
 rskiej, pow. 20 m2 - 1 000 zł/m2 + opłaty. Wrocław, tel.
 0693/88-01-16 G10CC3PT

DO WYNAJĘCIA LOKAL UŻYTKOWY, na biuro z
 magazynem, małą hurtownią, zakład produkcyjny lub
 usługowy, 3 pomieszczenia, pow. 70 m2, osiedle Gądów,
 przy ul. Kwiszkiej - 1 800 zł/m2 + opłaty. Wrocław, tel.
 071/351-27-35, 0887/64-22-49 G10HPYCR

FOTO DO WYNAJĘCIA LOKAL UŻYTKOWY, pow.
 82 m2, ul. Kazimierza Wielkiego, Stare Miasto, atrakcyjne
 miejsce blisko rynku, wysokość 4 m, parter, po kapitałnym
 remoncie, klimatyzacja, wszystkie media - 5 000 zł + VAT +
 media. Wrocław, tel. 0602/38-82-93 I10HYE33

DO WYNAJĘCIA LOKAL UŻYTKOWY, pow. 33 m2,
 stan bdb, ul. Węzłowa 159 - 60 zł/m2 Wrocław, tel.
 0503/01-49-90 D01070380

DO WYNAJĘCIA LOKAL UŻYTKOWY, pow. 80 m2,
 stan bdb, ul. Tęczyowa 74 - 85 zł/m2 Wrocław, tel.
 0504/00-17-17 D01070390

DO WYNAJĘCIA LOKAL UŻYTKOWY, pow. 20 m2,
 okol. Pasażu Grunwaldzkiego, wityny od ulicy, najlepiej
 na biuro, usług - 2 100 zł. Wrocław, tel. 0601/51-70-37
 G10HYFR4

DO WYNAJĘCIA LOKALE: uslugowo-biurowy, pow. 70
 m2, na 1. piętrze, z wityną, w budynku wolno stojącym,
 dobra lokalizacja, we Wrocławiu (Krzyki) - 2 500 zł/m2 +
 media oraz handlowo-warsztatowy o pow. 45 m2, z
 kanałem, dodatkowo plac o pow. 100 m2, osobna brama
 wjazdowa - 2 000 zł/m2. Wrocław, tel. 0784/29-23-01
 G10HYHMV

DO WYNAJĘCIA LOKALE, na parterze, z witynami,
 atrakc lokalizacja, parking, pow. 87 m2 - 6 400 zł/m2,
 pow. 117 m2 - 8 400 zł/m2, pow. 67 m2 - 4 800 zł/m2.
 oraz o pow. 47 m2 - 3 500 zł/m2 + media. Wrocław, tel.
 0509/96-02-75, 0605/31-81-32 G10SLT37

DO WYNAJĘCIA LOKALE BIUROWE, we Wrocławiu,
 przy al. Karłowickiej, pow. 35-70 m2, parking - 35 zł/m2/
 mies. + VAT. Tel. 0601/86-05-79 G1093RM4

DO WYNAJĘCIA POWIERZCHNIA, 35 m2, na każdą
 działalność gosp., przy ul. Granicznej - 1 600 zł/m2. Wrocław,
 tel. 071/375-19-38 G10A9TJ7

DO WYNAJĘCIA POWIERZCHNIA, ok. 60 m2, pomiesz-
 czenia w przyziemiu willi, we Wrocławiu, nadają się
 na prowadzenie działalności gosp., w okolicy portu
 lotniczego - 1 400 zł/m2. Wrocław, tel. 0886/13-98-58
 G10FY4R3

DO WYNAJĘCIA SKLEP, pow. 140 m2, w Radwanicach,
 przy głównej trasie w kierunku na Olawę, z parkingiem
 dla samochodów - 4 500 zł/m2 + media. Radwanice,
 powiat wrocławski, tel. 071/311-74-31, 0512/59-52-50
 G10HHLJY

DO WYNAJĘCIA SKLEP, pow. 60 m2 (możliwość rozbu-
 dowy), wolno stojący, na działce 160 m2, w Środzie Śląskiej
 - 3 500 zł/m2 lub sprzedam - 50 000 zł. Środa Śląska,
 tel. 071/371-30-44, 0698/96-56-76 G10HY9AK

DO WYNAJĘCIA LOKAL BIUROWY, w Rynku, w Świdnicy,
 doskonała lokalizacja, parter, duża wityna, antresola
 pełniąca funkcję zaplecza, więcej informacji pod numerem
 telefonu: cena do ustalenia. Świdnica, tel. 0606/49-75-12
 I10HKHT9

DO WYNAJĘCIA STOISKO HANDLOWE, pow. 12
 m2, w c.h. Gaj, przy ul. Świeradowskiej 70. Tel.
 0601/74-65-50 N01070800

DO WYNAJĘCIA STOISKO HANDLOWE, lokal w
 centrum handlowym Arena, do przejęcia i dalszego
 prowadzenia bardzo przyręmnego i dochodowego interesu
 z branży dekoracyjno-uprządkowej, wyposażenie 35 000 zł,
 towar 17 000 zł, odstępne - 3 000 zł brutto. Wrocław, tel.
 0604/96-09-61 I10HR49K

DO WYNAJĘCIA STOISKO HANDLOWE, oddam
 w zamian za odpłatne wyposażenie stoisko na głównej
 sali odzieżowej w OH Astrą, pow. 60 m2 - 3 400 zł/
 mies. Wrocław, tel. 0601/44-80-98 arlicentrum@ife.pl
 I10HWA4J

DO WYNAJĘCIA STOISKO HANDLOWE, w Hali
 Strzegomskiej, pow. 6 m2 - 1 100 zł/m2. Wrocław, tel.
 0791/62-03-05 G10EFLNR

DO WYNAJĘCIA MAGAZYNY

DO WYNAJĘCIA OBIEKT MAGAZYNOWY,
 pow. 1000 m2, z dostępem do biur o pow. 200 m2,
 w atrakcyjnym miejscu przy ul. Szczecińskiej,
 we Wrocławiu, obok nitki autostradowej i salonu
 samochodowego, z przeznaczeniem na handel,
 usługi. Wrocław, ul. Szczecińska 7, w godz. 7-15,
 tel. 071/353-57-41, 0693/38-57-55 W0109550

DO WYNAJĘCIA POMIESZCZENIE MAGAZYNOWE,
 200 m2 w tym: kantor 6m2, zaplecze socjalne + plac,
 ul. Mokronoska - 15 zł/m2 + opłaty. Wrocław, tel.
 0513/17-22-90

DO WYNAJĘCIA MAGAZYN, pow. 100 i 800
 m2, we Wrocławiu - Fabryczna, przy nowo budowa-
 nej obwodnicy autostradowej. Tel. 0603/95-08-94
 W01067640

DO WYNAJĘCIA MAGAZYN, pow. 28 m2, W-w ul.
 Legnicka, teren strzeżony - 600 zł. Tel. 0796/55-62-84,
 071/355-62-84 D01055340

DO WYNAJĘCIA MAGAZYN, pow. 36 m2, prąd,
 we Wrocławiu - Psie Pole - 350 zł. Wrocław, tel. 0790/50-97-30
 G10HMXH3

AUTOSZYBY SPRZEDAŻ-MONTAŻ-NAPRAWA

LEGNICA, ul. Jaworzyńska 254, tel. 076/850-72-30/31
BOLESŁAWIEC, ul. Orla 4, tel. 075/735-21-13 OR064579

DO WYNAJĘCIA MAGAZYN, pow. 36 m2, ul. Kielc-
 zowska - Wrocław, wewn. budynek, wynm. 2.5x13 m - 350 zł.
 Wrocław, tel. 0790/50-97-30 G10HY9NY

DO WYNAJĘCIA MAGAZYN, pow. 30 m2, we Wrocławiu,
 okolice Psiego Pola (Stary Zakrów) - 400 zł/m2. Wro-
 cław, tel. 071/324-25-93, 0693/56-59-19 G10PFLJF

DO WYNAJĘCIA POWIERZCHNIA MAGAZYNOWA,
 w budynku 2-kondygnacyjnym, pow. 30-1000 m2, w strefie
 ekonomicznej, w Jelczu-Laskowicach, nadaje się również
 na cele produkcyjne lub inną działalność - od 8 zł/m2.
 Wrocław, tel. 0601/70-79-09 G10HYHJX

DO WYNAJĘCIA POWIERZCHNIA MAGAZY-
 NOWA, pow. 90 m2, zaplecze socjalno-biurowe, przy ul.
 Swojczyńskiej - 18 zł/m2/m2. Wrocław, tel. 0603/08-21-52
 G109T3X9

DO WYNAJĘCIA MIESZKANIA

DO WYNAJĘCIA MIESZKANIA, dla firm, brygad,
 w Domaszynie - 300 zł/300 zł/m2. Domaszyn,
 powiat wrocławski, tel. 0665/45-63-56, 0603/12-89-92
 G1979TLKC

DO WYNAJĘCIA MIESZKANIA: 1-pok., w centrum
 i Śródmieściu, umebowane - 1.050 zł/m2 + liczniki,
 2-pok., w centrum i Śródmieściu, umebowane - 1.300
 zł/m2 + liczniki, 3-pok., w centrum i Śródmieściu,
 umebowane - 1.800 zł/m2 + liczniki oraz mieszkania
 willowe, umebowane - BIURO FILAR od 900 zł/m2.
 Wrocław, ul. Kościuszki 64/2, tel. 071/788-95-50,
 0504/35-82-51 N01026807

DO WYNAJĘCIA MIESZKANIE, dla 5-6 pracow-
 ników, 10 min. od budowy stadionu. Tel. 0694/43-15-72
 D01070260

DO WYNAJĘCIA MIESZKANIE, w Częstochowie,
 dzielnic Tysiąclecie, naprzeciwko szpitala PCK - 950 zł/m2.
 + prąd i gaz. Tel. 0603/89-50-11

DO WYNAJĘCIA MIESZKANIE, na Karłowicach,
 w przyziemiu, RTV, łazienka, kuchnia, dla 3-4 osób pracu-
 jących - 400 zł/m2. Jossoba. Wrocław, tel. 071/325-25-88,
 0512/50-52-95 G10HE4YH

DO WYNAJĘCIA MIESZKANIE 1-POKOJOWE, w cen-
 trum Wrocławia, pow. 29 m2, uzbiegulo ul. Grabiszynskiej
 i Pereca, w nowym budown., komfortowo wyposażone,
 umebowane, sprzęt AGD i RTV, lodówka, pralka, balkon,
 na 6 piętrze, po rem. kapit., wszystkie wygody, minimum
 na rok - 1 200 zł/m2 + opłaty. Tel. 0609/04-90-38
 G10HMTT

AUTOSZYBY
WOŁÓW
MONTAŻ - PRZYCIEMNIANIE
(ATEST ISIC)
ul. Kościuszki 27 (ZSR),
tel. 071/389-51-58, 0-510 190 930

DO WYNAJĘCIA MIESZKANIE 1-POKOJOWE,
 pow. 35 m2, Sepolno, 1/2 p., nowe budownictwo -
 1 100 zł + opłaty, kania. BN IRIMI, tel. 0603/66-70-50
 D01071040

FOTO DO WYNAJĘCIA MIESZKANIE 1-POKO-
 JOWE, kawalerka, ogrzew. gazowe, pow. 25 m2, c.o.,
 energia el., internet, kanalizacja, TV kablowa, woda,
 umebowane, willowe, w domu jednorodz., wyposażone,
 łazienka z WC, kolo wezła bielskiego, przy autostradzie
 A4, dla małej rodziny lub osoby fizycznej - 900 zł/m2. brutto.
 Bielany Wrocławskie, tel. 0783/99-52-59 mod. ml@poczta.
 onet.pl I10HKL43

DO WYNAJĘCIA MIESZKANIE 1-POKOJOWE, w
 Wolarow, pow. 30 m2 - 650 zł/m2 + opłaty Brzeg Dolny,
 powiat wołowski, tel. 0604/31-72-76, 071/319-54-90
 G10AR7W

DO WYNAJĘCIA MIESZKANIE 1-POKOJOWE, aneks
 kuchenny, łazienka, ogrzew. kominkowe, w miejscowości
 Zabrodzie, blisko obwodnicy (od 15.05.2010 r.) - 1 400
 zł/m2 + liczniki. Kłobucko, powiat wrocławski, tel.
 071/316-93-63, 0664/75-80-59 G10HYE33

DO WYNAJĘCIA MIESZKANIE 1-POKOJOWE, do
 zamieszkania od zaraz, w centrum, w nowym budown.,
 umebowane - 600 zł/m2 + liczniki. Legnica, tel.
 0695/68-10-03, 0695/15-99-28 G10ACWNY

DO WYNAJĘCIA MIESZKANIE 1-POKOJOWE, pow.
 40 m2, pl. Muzeyalny, 1 p., meble - 1 300 zł + opłaty WIN,
 tel. 0500/44-00-85 www.win.galika.pl D01070650

DO WYNAJĘCIA MIESZKANIE 1-POKOJOWE, pow. 40
 m2, kuchnia, łazienka, w willi przy ul. Porębskiej,
 um

DO WYNAJĘCIA MIESZKANIE 2-POKOJOWE, pow. 40 m², w Szklarskiej Porębie, na parterze, ogrzew. kominkowe - 950 zł/mies. + opłaty. Tel. 0605/82-00-14 GIOFHJK

DO WYNAJĘCIA MIESZKANIE 2-POKOJOWE, w Strzegomiu (centrum), kuchnia, łazienka, c.o., balkon - 500 zł/mies. + opłaty. Tel. 0792/61-83-80 GIOCT44M

DO WYNAJĘCIA MIESZKANIE 2-POKOJOWE, pow. 51 m², Wrocław-Krzyki, aneks kuchenny, komfortowe urządzenie, nowy taras, bez pośredników - 1.500 zł + liczniki. Tel. 071/784-44-23. 0518/78-31-93 GIO7933M

● DO WYNAJĘCIA MIESZKANIE 2-POKOJOWE, słiczne, nowe, pow. 50 m², w pełni wyposażone + taras 50 m², garaż, komórka, Bielany Wrocławskie - 2.000 zł + opłaty. Tel. 0501/78-84-64 N01071020

DO WYNAJĘCIA MIESZKANIE 2-POKOJOWE, na parterze willi, pow. 47 m², osobne wejście, dla pracowników firm lub studentów, przy ul. Długopolskiej, we Wrocławiu, bez dodatkowych opłat - 1.400 zł/mies. Tel. 071/785-95-13, 0609/99-09-87 GIOCT37A

● DO WYNAJĘCIA MIESZKANIE 2-POKOJOWE, pow. 44 m², ul. Śliczna, os. Huby, nowe osiedle, niemeblowane pokoje, duży taras, miejsce parkingowe - 1.600 zł + prąd; BN KONTAKT. Tel. 071/338-44-66, 0607/66-07-70 N01070890

DO WYNAJĘCIA MIESZKANIE 2-POKOJOWE, Swójczyca - 1.000 zł + media. Tel. 0601/06-19-27 D01062180

DO WYNAJĘCIA MIESZKANIE 2-POKOJOWE, Swójczyca, w pełni wyposażone - 1.200 zł + media. Tel. 0601/06-19-27 D01062190

● DO WYNAJĘCIA MIESZKANIE 2-POKOJOWE, Krzyki, ul. Zwycięska, 2 piętro, pow. 55 m², rozkładowe, balkon, wykonane w wysokim standardzie, wolne od 01.02.2010 r. - 1.850 zł + koszty utrzymania. Tel. 0609/18-53-03 N01252819

● DO WYNAJĘCIA MIESZKANIE 2-POKOJOWE, pow. 50 m², komfortowe, nowe, przy ul. Komuny Paryskiej, wyposażone w AGD ze zmywarką + RTV z kinem domowym. Tel. 0604/25-07-69 N01067610

DO WYNAJĘCIA MIESZKANIE 2-POKOJOWE, od zaraz, kuchnia, na parterze, odświeżone, osobne wejście, możliwość parkowania - 1.100 zł/mies. bez dodatkowych opłat. Tel. 071/387-85-80, 0500/82-04-53 GIOHWPL

DO WYNAJĘCIA MIESZKANIE 2-POKOJOWE, we Wrocławiu, przy ul. Partyntki, ładne, zadbane, niska zabudowa, miejsce postojowe - 1.500 zł/mies. + opłaty. Tel. 0510/60-62-45 GIOHFL4

DO WYNAJĘCIA MIESZKANIE 2-POKOJOWE, pow. 50 m², meblowane, wyposażone w sprzęt AGD, dla 4 studentów lub studentek, ul. Drzewieckiego, kolo Astry - 1.800 zł/mies. bez dodatkowych opłat. Tel. 071/310-12-59 GIOH94W

DO WYNAJĘCIA MIESZKANIE 2-POKOJOWE, pow. 40 m², Sepolno, 1/2 p., nowe budownictwo - 1.300 zł + opłaty, kaucja BN IRIMI, tel. 0603/66-70-50 D01071050

DO WYNAJĘCIA MIESZKANIE 2-POKOJOWE, pow. 40 m², ogrzewanie gazowe, Bielany Wrocławskie, bez pośredników, od zaraz, 2 pokoje z aneksem kuchennym, meblowane, urządzone, dobry dojazd, miejsce parkingowe, cicha okolica, chętnie bez dzieci - 1.200 zł/mies. plus liczniki. Bielany Wrocławskie, tel. 0601/72-62-16, 071/311-23-76 IOHGXCM

DO WYNAJĘCIA MIESZKANIE 2-POKOJOWE, pow. 38 m², w Bielawie, os. XXV-Lecia, w bloku, na przeciwko piekarni „Herl”, obok aquaparku - 600 zł/mies. + media. Bielawa, powiat dzierżoniowski, tel. 0515/36-54-78 GIOAPYX

DO WYNAJĘCIA MIESZKANIE 2-POKOJOWE, w Brzegu, meblowane, 1000 m od dworca PKP i PKS (połączenia z Wrocławem co 15-20 min.), umebowane, sprzęt AGD, blisko sklepy (Lidl, Biedronka, Aldi, inne), blisko autostrady i trasy do Wrocławia - 1.200 zł/mies. bez dodatkowych opłat. Brzeg, tel. 0887/99-73-54, 0517/50-21-78 GIOH99YM

DO WYNAJĘCIA MIESZKANIE 2-POKOJOWE, pow. 40 m², w Brzegu Dolnym - 700 zł/mies. + opłaty. Brzeg Dolny, powiat wrocławski, tel. 0604/31-72-76 GIOH9JA

DO WYNAJĘCIA MIESZKANIE 2-POKOJOWE, o pow. 74 m², najchętniej dla pracowników firmy - 25 zł/osoboda. Brzeg Dolny, powiat wrocławski, tel. 071/319-54-90, 0604/31-72-76 GC94FKLC

DO WYNAJĘCIA MIESZKANIE 2-POKOJOWE, w Domaszynie k. Długoleki, umebowane, łazienka, c.o. - 1.100 zł/mies. Domaszyn, powiat wrocławski, tel. 0665/45-63-56, 0603/12-89-92 GG9EXTME

DO WYNAJĘCIA MIESZKANIE 2-POKOJOWE, pow. 60 m², na parterze, w Jelcu-Laskowicach, os. Fabrycznym, umebowane - 800 zł/mies. + opłaty. Jelc-Laskowice, powiat olawski, tel. 0605/88-06-23 GI97RALYH

DO WYNAJĘCIA MIESZKANIE 2-POKOJOWE, pow. 53 m², umebowane, sprzęt AGD, internet, w domu z ogrodem, blisko Piętego Pola - 1.100 zł/mies. + opłaty za energię elektryczną. Kielczów, powiat wrocławski, tel. 071/398-82-18 GIO9X4EW

DO WYNAJĘCIA MIESZKANIE 2-POKOJOWE, pow. 47 m², w centrum, częściowo umebowane, kablowa + internet, ul. Skłodowskiej-Curie 217, 1p. - 800 zł + opłaty. Lubin, tel. 0604/08-18-17, 076/817-17-53 GIOHFPY9

DO WYNAJĘCIA MIESZKANIE 2-POKOJOWE, pow. 50 m², c.o., energia el., Internet, kanalizacja, TV kablowa, woda, kuchnia umebi., na drugi okres, w domu jednorodz. łazienka z WC, cicha, spokojna okolica, dobry dojazd do Wrocławia - 1.500 zł. Oborniki Śląskie, powiat trzebnicki, tel. 0667/95-09-90, 0697/08-12-69 grabosie_xl@wp.pl IOHFTXM

DO WYNAJĘCIA MIESZKANIE 2-POKOJOWE, dla firm, od 5-7 osób - 1.500 zł/mies. Olawa, tel. 0790/39-26-26 GIOEYPTJ

DO WYNAJĘCIA MIESZKANIE 2-POKOJOWE, pow. 47 m², Latawca, wyposażone, taras - 1.400 zł + opłaty. Premium, tel. 071/342-28-55, 0792/72-05-72 D01070940

DO WYNAJĘCIA MIESZKANIE 2-POKOJOWE, pow. 55 m², Inowrocławska, nowe, lux, balkon - 2.400 zł + opłaty. Premium, tel. 071/342-28-55, 0792/72-05-72 D01070940

DO WYNAJĘCIA MIESZKANIE 2-POKOJOWE, pow. 49 m², Oleśnica, nowe, umebowane - 1.100 zł + opłaty. Premium, tel. 071/342-28-55, 0792/72-05-72 D01070940

DO WYNAJĘCIA MIESZKANIE 2-POKOJOWE, pow. 52 m², ogrzewanie gazowe, c.o., energia el., gaz, kanalizacja, woda, bez pośredn., blisko centrum, kuchnia umebi., taras, w domu dwurodzinnym, łazienka z WC, b. ładne oraz przestronne, częściowo umebowane, z ładnym widokiem - 1.000 zł/mies. Sobótka, powiat wrocławski, tel. 071/316-23-03, 0691/60-76-35 IOH9YFT

DO WYNAJĘCIA MIESZKANIE 2-POKOJOWE, pow. 68 m² + antresola na 1 p., w mieszkaniu łazienka i kuchnia (wyposażone), ogrzewanie gazowe, w cichej okolicy, blisko centrum, w miejsc. Świebodzie (60 km od Wrocławia), między Walbrzychem a Świdnicą, www.walesta.com - 950 zł. Świebodzice, powiat świdnicki, tel. 0697/09-67-06 walesta@interia.pl IOHXYTF

DO WYNAJĘCIA MIESZKANIE 2-POKOJOWE, pow. 62 m², w nowym budownictwie - 400 zł + media. Trzebień, powiat bolesławicki, tel. 0887/42-32-00 GIOHE3YH

DO WYNAJĘCIA MIESZKANIE 2-POKOJOWE, pow. 52 m², Pawłowa, 2 p., meble - 1.700 zł + opłaty. WIN, tel. 0500/44-00-85 www.win.gratka.pl D01070660

DO WYNAJĘCIA MIESZKANIE 2-POKOJOWE, pow. 40 m², Zwycięska, 2009 r. - 1.400 zł + opłaty. WIN, tel. 0500/44-00-85 www.win.gratka.pl D01070660

DO WYNAJĘCIA MIESZKANIE 2-POKOJOWE, pow. 54 m², nowe, b. słoneczne, komfortowe, we Wrocławiu, pięknie wykonane, na nowym spokojnym osiedlu, przy ul. Himalajskiej, zabudowana kuchnia ze sprzętem AGD, duża lodówka, piękna łazienka, w przedpokoju duża szafa z lustrem, na dłuższy okres czasu - 1.200 zł/mies. + opłaty i kaucja. Winów, powiat opolski, tel. 077/474-43-26, 0696/04-61-44 GIOF7Xh3

DO WYNAJĘCIA MIESZKANIE 2-POKOJOWE, pow. 68 m² + antresola na 1 p., w mieszkaniu łazienka i kuchnia (wyposażone), ogrzewanie gazowe, w cichej okolicy, blisko centrum, w miejsc. Świebodzie (60 km od Wrocławia), między Walbrzychem a Świdnicą, www.walesta.com - 950 zł. Świebodzice, powiat świdnicki, tel. 0697/09-67-06 walesta@interia.pl IOHXYTF

DO WYNAJĘCIA MIESZKANIE 2-POKOJOWE, pow. 62 m², w nowym budownictwie - 400 zł + media. Trzebień, powiat bolesławicki, tel. 0887/42-32-00 GIOHE3YH

DO WYNAJĘCIA MIESZKANIE 2-POKOJOWE, pow. 52 m², Pawłowa, 2 p., meble - 1.700 zł + opłaty. WIN, tel. 0500/44-00-85 www.win.gratka.pl D01070660

DO WYNAJĘCIA MIESZKANIE 2-POKOJOWE, pow. 40 m², Zwycięska, 2009 r. - 1.400 zł + opłaty. WIN, tel. 0500/44-00-85 www.win.gratka.pl D01070660

DO WYNAJĘCIA MIESZKANIE 2-POKOJOWE, pow. 54 m², nowe, b. słoneczne, komfortowe, we Wrocławiu, pięknie wykonane, na nowym spokojnym osiedlu, przy ul. Himalajskiej, zabudowana kuchnia ze sprzętem AGD, duża lodówka, piękna łazienka, w przedpokoju duża szafa z lustrem, na dłuższy okres czasu - 1.200 zł/mies. + opłaty i kaucja. Winów, powiat opolski, tel. 077/474-43-26, 0696/04-61-44 GIOF7Xh3

DO WYNAJĘCIA MIESZKANIE 2-POKOJOWE, we Wrocławiu, przy ul. Legnickiej, umebowane - 1.700 zł/mies. bez dodatkowych opłat. Wrocław, tel. 0508/80-88-86 GIOFPAJN

DO WYNAJĘCIA MIESZKANIE 2-POKOJOWE, pow. 39 m², umebowane, sprzęt AGD, przy ul. Skwernyńskiej - 1.300 zł/mies. + opłaty (ok. 450 zł) + kaucja 1.300 zł. Wrocław, tel. 0668/81-68-28 GIO4EEE

DO WYNAJĘCIA MIESZKANIE 2-POKOJOWE, pow. 42 m², nowe, umebowane, balkon, przy ul. Strzegomskiej - 1.400 zł/mies. + liczniki. Wrocław, tel. 0609/47-32-20 GIOJHJH3

DO WYNAJĘCIA MIESZKANIE 2-POKOJOWE, we Wrocławiu, przy ul. Kraszewskiego, pow. 62 m², balkon, umebowane, sprzęt AGD, rozkładowe, na 2 piętrze - 1.380 zł/mies. + opłaty i kaucja. Wrocław, tel. 0660/73-10-97, 0668/34-24-30 GIOWCAR

DO WYNAJĘCIA MIESZKANIE 2-POKOJOWE, pow. 44 m², umebowane, rozkładowe, wszystkie media, przy ul. Radosnej, dla 3 studentek - 1.500 zł/mies. + liczniki. Wrocław, tel. 0501/67-20-09 GIO49CAY

DO WYNAJĘCIA MIESZKANIE 2-POKOJOWE, pow. 49 m², we Wrocławiu, dzielnica Krzyki, częściowo umebowane, wysoki standard, od 01.06.2010 r. - 1.400 zł/mies. + opłaty licznikowe i kaucja. Wrocław, tel. 0600/30-87-10 GIOHMXHM

DO WYNAJĘCIA MIESZKANIE 2-POKOJOWE, pow. 44 m², 1.300 zł/mies. + opłaty + kaucja. Wrocław, tel. 071/341-22-27 GIOF9RPC

DO WYNAJĘCIA MIESZKANIE 2-POKOJOWE, pow. 50 m², rozkładowe, umebowane, wyposażone, 2 balkony, na Piłczycach, w pobliżu nowego stadionu - 1.400 zł/mies. + liczniki. Wrocław, tel. 071/390-55-23, 0796/52-03-63 GIOAPNRT

DO WYNAJĘCIA MIESZKANIE 2-POKOJOWE, pow. 45 m², pokoje przejściowe, umebowane, w starym budown. - na 4. piętrze, w Śródmieściu, blisko Uniwersytetu Wrocławskiego, do zamieszkania od zaraz - 1.000 zł/mies. + liczniki i kaucja. Wrocław, tel. 0605/17-84-89 GIO4FP4M

DO WYNAJĘCIA MIESZKANIE 2-POKOJOWE, w centrum Wrocławia, duże, umebowane, blisko Politechniki, dla 4 studentów lub 2 par - 250 zł/mies. /os. + liczniki. Wrocław, tel. 0662/79-78-69 GIOHE4YL

DO WYNAJĘCIA MIESZKANIE 2-POKOJOWE, kuchnia, pow. ok. 54 m², w dzielnicy Fabryczna, łazienka z w.c. - 1.600 zł/mies. + opłaty. Wrocław, tel. 0693/79-97-74 GIOARHY4

DO WYNAJĘCIA MIESZKANIE 2-POKOJOWE, pow. 53 m², w Śródmieściu, przy ul. Młodnickiego, wyposażone, na strzeżonym osiedlu, w nowym budown. na 1. piętrze - 2.000 zł/mies. + opłaty i kaucja. Wrocław, tel. 0506/07-03-04 GIOEMXF9

DO WYNAJĘCIA MIESZKANIE 2-POKOJOWE, pow. 50 m², w pełni wyposażone, na Maslicach - 1.600 zł/mies. + liczniki. Wrocław, tel. 0661/94-19-99 GIOHXRAX

DO WYNAJĘCIA MIESZKANIE 2-POKOJOWE, pow. 50 m², rozkładowe, umebowane, kuchnia, sprzęt AGD, internet, na 2 piętrze, w bud. 3-piętrowym przy ul. Sokolej, tylko dla niepalących - 1.110 zł/mies. + liczniki (280 zł w tym internet) + czynsz 290 zł. Wrocław, tel. 0603/66-79-03 GIOEN4E7

DO WYNAJĘCIA MIESZKANIE 2-POKOJOWE, pow. 47 m², częściowo umebowane, przy ul. Marka Hłaski - 1.200 zł/mies. + kaucja. Wrocław, tel. 0513/22-37-82 GI97RW4HX

DO WYNAJĘCIA MIESZKANIE 2-POKOJOWE, umebowane + wyposażenie, przy ul. Kruczej, na 1. piętrze - 1.500 zł/mies. Wrocław, tel. 0507/19-67-12 GIOCT0C3

DO WYNAJĘCIA MIESZKANIE 2-POKOJOWE, nowe, komfortowe, na Osobowicach - 1.100 zł/mies. + liczniki. Wrocław, tel. 0501/15-73-02 GIO9FY7T

DO WYNAJĘCIA MIESZKANIE 2-POKOJOWE, przy ul. Kwiskiej - 1.500 zł/mies. + liczniki. Wrocław, tel. 0501/15-73-02 GIO4FT9L

DO WYNAJĘCIA MIESZKANIE 2-POKOJOWE, przy ul. Motylkowej - 1.500 zł/mies. + liczniki. Wrocław, tel. 0501/15-73-02 GIO4FT9W

DO WYNAJĘCIA MIESZKANIE 2-POKOJOWE, przy ul. Osobowickiej - 1.400 zł/mies. + opłaty licznikowe. Wrocław, tel. 0501/15-73-02 GIO7LR4H

DO WYNAJĘCIA MIESZKANIE 2-POKOJOWE, na Nowym Dworze - 1.300 zł/mies. + opłaty za prąd. Wrocław, tel. 0501/15-73-02 GIO93P3X

DO WYNAJĘCIA MIESZKANIE 2-POKOJOWE, przy ul. Bzowej we Wrocławiu, dzielnica Fabryczna, łazienka, kuchnia, przedpokój, balkon, pow. 50 m², pełne wyposaż. - 1.500 zł/mies. + liczniki. Wrocław, tel. 0663/44-14-44 GIOH9YNL

DO WYNAJĘCIA MIESZKANIE 2-POKOJOWE, przy ul. Gajowickiej, we Wrocławiu, umebowane, kuchnia, łazienka, wszystkie media, rozkładowe - 1.600 zł/mies. Wrocław, tel. 0691/25-67-47 GIOAMJ7X

DO WYNAJĘCIA MIESZKANIE 2-POKOJOWE, na Krzykach, balkon, pow. 35 m², dla osób pracujących - 1.400 zł/mies. + opłaty + kaucja. Wrocław, tel. 0605/43-73-82 GIOHYFCY

DO WYNAJĘCIA MIESZKANIE 2-POKOJOWE, Wrocław Gaj, ul. Złotostocka, komfortowe, umebowane, monitorowany garaż, nowy budynek - 1.700 zł/mies. + opłaty. Wrocław, tel. 0666/98-97-09

DO WYNAJĘCIA MIESZKANIE 2-POKOJOWE, w centrum, pow. 40 m², przy ul. Legnickiej, 7 min od Rynku, w pełni umebowane, sprzęt AGD, internet - 1.500 zł/mies. + liczniki. Wrocław, tel. 0517/72-10-38 GIO4X3R

DO WYNAJĘCIA MIESZKANIE 2-POKOJOWE, pow. 40 m², w centrum, kuchnia, łazienka, balkon, na 3 piętrze, przy ul. Inowrocławskiej, dla pracujących osób - 1.500 zł/mies. + media i kaucja. Wrocław, tel. 0692/00-65-66, 071/788-42-32 GIOF7YFT

DO WYNAJĘCIA MIESZKANIE 2-POKOJOWE, w centrum, pow. 37 m², duży słoneczny pokój, drugi mały pokój, kuchnia, wanna z prysznicem, przedpokój, okna PVC, panele, kafle - 1.000 zł/mies. Wrocław, tel. 0887/05-09-06 GI97NPR4L

DO WYNAJĘCIA MIESZKANIE 2-POKOJOWE, nowe, we Wrocławiu, przy ul. Młodnickiego (Śródmieście), pow. 50 m², urządzone, kuchnia, łazienka, przedpokój, loggia, na 1 p., słoneczne, cicha, spokojna, zielona okolica, zamknięte osiedle, dla jednej lub dwóch pracujących osób - 1.900 zł/mies. + opłaty licznikowe i kaucja. Wrocław, tel. 071/788-42-32, 0692/00-65-66 GIOEN7YH

DO WYNAJĘCIA MIESZKANIE 2-POKOJOWE, pow. 46 m², kuchnia, łazienka, we Wrocławiu, przy ul. Hubskiej, na dowolny czas - 1.500 zł/mies. Wrocław, tel. 0510/68-87-94 GIOHJYFN

DO WYNAJĘCIA MIESZKANIE 2-POKOJOWE, pow. 49 m², rozkładowe, jasna kuchnia, umebowane, na Osobowicach - 1.200 zł/mies. + opłaty Wrocław, tel. 0669/17-5-1-86, 0607/72-87-58 GIO9FE3T

DO WYNAJĘCIA MIESZKANIE 2-POKOJOWE, pow. 35 m², na os. Gaj, przy ul. Krynickiej - 1.500 zł/mies. Wrocław, tel. 0501/29-19-17 GIOFPKYR

DO WYNAJĘCIA MIESZKANIE 2-POKOJOWE, na 2 piętrze w budynku 2-piętrowym, we Wrocławiu (Kozanów), pow. 51 m², umebowane, do zamieszkania od zaraz - 1.200 zł/mies. + liczniki + kaucja. Wrocław, tel. 0502/39-94-07 GIOCXWK3

DO WYNAJĘCIA MIESZKANIE 2-POKOJOWE, pow. 50 m², wysoki standard, umebowane, na Starym Mieście, przy ulicy Biskupiej, w nowym budynku, winda, miejsce parkingowe (wjazd za pomocą pilota) - 2.200 zł/mies. Wrocław, tel. 0683/41-99-05 GIO9LRH4

DO WYNAJĘCIA MIESZKANIE 2-POKOJOWE, pow. 50 m², w domu jednorodzinnym, komfortowo umebowane, wyposażone, od zaraz, bbb lokalizacja, 14 km od centrum Wrocławia, osobne wejście, kuchnia, łazienka - 1.200 zł. Wrocław, tel. 0793/43-64-13 GI97LWCPN

DO WYNAJĘCIA MIESZKANIE 2-POKOJOWE, pow. 50 m², na 3. piętrze, przy ul. Mosiężnej we Wrocławiu, rozkładowe, balkon, w pełni wyposażone i umebowane, na nowym i spokojnym osiedlu z monitoringiem, blisko centrum, miejsce parkingowe w garażu podziemnym + pomieszczenie lokatorskie - 1.600 zł/mies. + czynsz i opłaty Wrocław, tel. 0663/35-87-78 GIOARCFL

DO WYNAJĘCIA MIESZKANIE 2-POKOJOWE, komfort. przy ul. Ślicznej, duży balkon, na zamkniętym osiedlu, w budynku z windą, atrakc. lokalizacja, na 1. piętrze, kuchnia z meblami na wymiar i sprzętem AGD, pralka w łazience, przedpokój z szafami - 1.200 zł/mies. + opłaty Wrocław, tel. 0608/51-22-04, 0796/95-55-58 GIO49FP7

DO WYNAJĘCIA MIESZKANIE 2-POKOJOWE, pow. 45 m², przy ul. Kołłątaja (pomiędzy dworcem PKP i Ryńkiem), umebowane, wyposażone, TV kablowa, internet, czyste, słoneczne, zadbane, media miejskie - 1.600 zł/mies. Wrocław, tel. 0601/43-52-18 GIOFX44L

DO WYNAJĘCIA MIESZKANIE 2-POKOJOWE, komfort. we Wrocławiu, przy ul. Powstańców Śl., atrakc. lokalizacja, bez pośredn. - 1.300 zł/mies. + liczniki i kaucja. Wrocław, tel. 0698/84-07-63 GIOCLNKL

DO WYNAJĘCIA MIESZKANIE 2-POKOJOWE, dla 4-5 osób, na Kuznachach, niedaleko Nowego Dworu - 350 zł/os./mies. Wrocław, tel. 071/357-33-02 GIOCT7T3

DO WYNAJĘCIA MIESZKANIE 2-POKOJOWE, umebowane, przy ul. B. Chrobrego, po remoncie, od zaraz - 1.400 zł + liczniki + kaucja. Wrocław, tel. 0661/54-33-30, 0609/99-91-43 GIOHYF9C

DO WYNAJĘCIA MIESZKANIE 2-POKOJOWE, komfort. pow. 45 m², na Psim Polu, przy ul. Kielczowskiej, w nowym budown., dla par, na okres minimum roku, dla osób wymagających, pełne wyposaż. sprzęt AGD i RTV - 1.500 zł/mies. bez dodatkowych opłat. Wrocław, tel. 0609/04-90-38 GIOHR7AC

DO WYNAJĘCIA MIESZKANIE 2-POKOJOWE, willowe, w Strzelinie, pow. 80 m², kuchnia, łazienka, przedpokój, strumyk, piwnica, garaż, ogródek, podwórko, dogodny dojazd (co 30 min autobus lub pociąg), na biuro prawne, finansowe, internetowe, handel lub reklame, możl. sprzedaży - 850 zł/mies. Wrocław, tel. 0501/25-54-07, 071/361-05-05 GIOHYHHH

DO WYNAJĘCIA MIESZKANIE 2-POKOJOWE, o pow. 50 m², balkon, duża kuchnia, w nowym budown. przy ul. Masłickiej, pełne wyposaż. - 1.200 zł/mies. + opłaty. Wrocław, tel. 071/363-12-90, 0603/83-91-93 GIOF7WKE

DO WYNAJĘCIA MIESZKANIE 2-POKOJOWE, we Wrocławiu, przy ul. Kamiennej, blisko UE - 1.500 zł/mies. + opłaty licznikowe. Wrocław, tel. 0511/91-13-21 S50016780

DO WYNAJĘCIA MIESZKANIE 2-POKOJOWE, pow. 50 m², Wrocław, ul. Skarbowców, cicha okolica, zadbane, 3p., w bud. 4-pięt., rozkładowe, aneks kuchenny, CO, miejskie, umebowane, kuchnia el.-gaz., zmywarka, pralka, piwnica, balkon, bez pośredników - 1.600 zł + liczniki (prąd gaz) Wrocław, tel. 0602/70-50-23 IOHFLXL

DO WYNAJĘCIA MIESZKANIE 2-POKOJOWE, ogrzewanie miejskie, pow. 48 m², TV kablowa, woda, balkon, bez pośredn. blisko centrum, blisko uczelni, kuchnia umebi., w nowym budown., w nowym budownictwie, z miejscem parkingowym w garażu podziemnym (wjazd auto, pilotem) - 2.000 zł/mies. kaucja za dwa miesiące z góry. Wrocław, tel. 0695/05-42-15, 0601/71-65-80 IOFMCAA

DO WYNAJĘCIA MIESZKANIE 2-POKOJOWE, rozkładowe, w nowym budownictwie, internet, pralka, pow. 53 m², Internet, balkon, bez pośredn. blisko centrum, blisko uczelni, umebowane, Wrocław, ul. Traugotta 142 - 1.800

domy, mieszkania, grunty, budownictwo

DO WYNAJĘCIA POKOJE, w okolicy pl. Grunwaldzkiego, dla pracowników lub na siedzibę firmy - 450 zł/os./mies. lub 18 zł/os./doba. Wrocław, tel. 0885/41-59-61, 0887/09-56-49 GG9NPCHR

DO WYNAJĘCIA POKOJE, dla pracowników firm, wysoki standard, 20 miejsc, w pld. części Wrocławia - 25 zł/os./doba. Wrocław, tel. 050129-19-17 GG94HWY9L

DO WYNAJĘCIA POKOJE, 1- i 2-osobowe, stylowe, po kapitalnym remoncie, w kameralnym budynku, 10 minut od Rynku i UW, umebowane, internet - 500 zł/os./mies. Wrocław, tel. 0601/55-67-19 GI04M9YK

DO WYNAJĘCIA POKOJE, dla 5 osób (pracowników firm), we Wrocławiu (Ołtaszyn) - 15 zł/os./doba + licznik prądu. Wrocław, tel. 0661/85-14-42 GI0HCRAK

DO WYNAJĘCIA POKOJE, dla pracowników firm, na Krzykach - 100 zł od osoby na tydzień. Wrocław, tel. 0510/20-34-55 GIOHYCEK

DO WYNAJĘCIA POKOJE DLA PRACOWNIKÓW, do 100 osób, umebowane, pełne wyposaż. AGD, RTV, zaplecze kuchenne, budynek 3-piętrowy, parking, lokalizacja pod Wrocławiem, w Długolecie, w pobliżu Selgrosa - 20 zł/osobodoba. Wrocław, tel. 0501/15-37-40 W0197969

DO WYNAJĘCIA POKOJE: 1- 2, 2-osobowe, umebowane, w centrum pl. Grunwaldzki i okolice, dla studentów, osób pracujących, oddzielne wejście, w bloku, willowa, mieszkania studenckie - 400 zł/mies. BIURO FILAR. Wrocław, ul. Kościuszki 64/2, tel. 071/786-95-50, 0504/35-82-51 N01026077

DO WYNAJĘCIA POKOJE, dla pracowników firm budowlanych, 2-, 3- i 4-osobowe, sprzęt AGD i RTV, kuchnie, łazienki, bdb warunki, dla maks. 40 osób, parking na posesji - 420 zł/os./mies. Wrocław, tel. 0788/90-57-29, 0500/72-2-62 GIOHFR4X

DO WYNAJĘCIA POKOJE 3-, 4-OSOBOWE, dla firmy lub pracujących, osobne wejście, TV, wszelkie wygody, blisko CH Korona, we Wrocławiu na Psim Polu - 15 zł/osobodoba lub 450 zł/mies. Wrocław, tel. 071/345-73-27 GI97M7R9

DO WYNAJĘCIA POKOJE, dla firm lub panów, kuchnia, łazienka, pościel, umebowane, bdb warunki i sprzęt, atrakc. lokalizacja - 450 zł/os./mies. Wrocław, tel. 0888/52-26-91 GIO7FTE7

DO WYNAJĘCIA POKOJE, z łazienkami, dla pracowników firm, każdy z lodówką i TV, bezpłatny parking, dojazd do kuchni, blisko D.H. Astra, przy ul. Legnickiej (Kuszniki), w zach. części Wrocławia - 16 zł/os./doba. Wrocław, tel. 071/374-43-09, 0503/87-49-89 GI97KJEE

DO WYNAJĘCIA POKOJE 1-, 2-, 3-, 4-OSOBOWE, dla firm lub osób pracujących, osobne wejście, TV, internet, dojazd do kuchni, we Wrocławiu - Psie Pole, blisko CH Korona - 15 zł/os./doba. Wrocław, tel. 071/345-80-38, 0665/65-87-31 GI97R7N7K

DO WYNAJĘCIA POKOJE 1-, 2-, 3-, 4-OSOBOWE, dla firm lub osób pracujących, osobne wejście, TV, internet, dojazd do kuchni, we Wrocławiu - Psie Pole, blisko CH Korona - 15 zł/os./doba. Wrocław, tel. 071/345-80-38, 0665/65-87-31 GI97R7N7K

DO WYNAJĘCIA POKOJE 1-OSOBOWE, w willi, na Karłowicach - 800 zł/os./mies. Wrocław, tel. 0791/26-67-68 GG9JXTFM

DO WYNAJĘCIA POKOJE 2-OSOBOWE, we Wrocławiu przy pl. Grunwaldzkim, w samodzielny mieszkaniu - 500 zł/os./mies. Wrocław, tel. 0667/55-36-04 GIOARCEX

DO WYNAJĘCIA POKOJE 2-OSOBOWE, w willi na Karłowicach - 550 zł/mies./osoba. Wrocław, tel. 0791/26-67-68 GIOH9J74

DO WYNAJĘCIA POKOJE 2-OSOBOWE, w willi, na Karłowicach - 800 zł/os./mies. Wrocław, tel. 0791/26-67-68 GG9JXTFM

DO WYNAJĘCIA POKOJE 2-OSOBOWE, we Wrocławiu przy pl. Grunwaldzkim, w samodzielny mieszkaniu - 500 zł/os./mies. Wrocław, tel. 0667/55-36-04 GIOARCEX

DO WYNAJĘCIA POKOJE 2-OSOBOWE, w willi na Karłowicach - 550 zł/mies./osoba. Wrocław, tel. 0791/26-67-68 GIOH9J74

DO WYNAJĘCIA POKOJE 2-OSOBOWE, w willi, na Karłowicach - 800 zł/os./mies. Wrocław, tel. 0791/26-67-68 GG9JXTFM

DO WYNAJĘCIA POKOJE 2-OSOBOWE, we Wrocławiu przy pl. Grunwaldzkim, w samodzielny mieszkaniu - 500 zł/os./mies. Wrocław, tel. 0667/55-36-04 GIOARCEX

DO WYNAJĘCIA POKOJE 2-OSOBOWE, w willi na Karłowicach - 550 zł/mies./osoba. Wrocław, tel. 0791/26-67-68 GIOH9J74

DO WYNAJĘCIA POKOJE 2-OSOBOWE, w willi, na Karłowicach - 800 zł/os./mies. Wrocław, tel. 0791/26-67-68 GG9JXTFM

DO WYNAJĘCIA POKOJE 2-OSOBOWE, we Wrocławiu przy pl. Grunwaldzkim, w samodzielny mieszkaniu - 500 zł/os./mies. Wrocław, tel. 0667/55-36-04 GIOARCEX

DO WYNAJĘCIA POKOJE 2-OSOBOWE, w willi na Karłowicach - 550 zł/mies./osoba. Wrocław, tel. 0791/26-67-68 GIOH9J74

DO WYNAJĘCIA POKOJE 2-OSOBOWE, w willi, na Karłowicach - 800 zł/os./mies. Wrocław, tel. 0791/26-67-68 GG9JXTFM

DO WYNAJĘCIA POKOJE 2-OSOBOWE, we Wrocławiu przy pl. Grunwaldzkim, w samodzielny mieszkaniu - 500 zł/os./mies. Wrocław, tel. 0667/55-36-04 GIOARCEX

DO WYNAJĘCIA POKOJE 2-OSOBOWE, w willi na Karłowicach - 550 zł/mies./osoba. Wrocław, tel. 0791/26-67-68 GIOH9J74

DO WYNAJĘCIA POKOJE 2-OSOBOWE, w willi, na Karłowicach - 800 zł/os./mies. Wrocław, tel. 0791/26-67-68 GG9JXTFM

DO WYNAJĘCIA POKÓJ 1-OSOBOWY, w mieszkaniu 3-pokojowym, kuchnia, łazienka, w domu jednorodzinnym, osobne wejście, dla mężczyzny bez nałogów - 500 zł/mies. Bielany Wrocławskie, tel. 071/311-23-49, 0691/28-83-49 GIOMW7N

DO WYNAJĘCIA POKÓJ 1-OSOBOWY, dla studentów lub osoby pracującej, osobne wejście, przy ul. Grudziądzkiej, od zaraz - 600 zł/mies. Wrocław, tel. 071/788-84-61, 0790/56-78-70 GIOW43C

DO WYNAJĘCIA POKÓJ 1-OSOBOWY, we Wrocławiu - 400 zł/mies. Wrocław, tel. 071/783-95-67 GIOHY7JH

DO WYNAJĘCIA POKÓJ 1-OSOBOWY - 450 zł/mies. Wrocław, tel. 071/354-07-14 GIOERAKL

DO WYNAJĘCIA POKÓJ 1-OSOBOWY, w mieszkaniu studenckim (3 osoby), 4-pokojowym, przy ul. Komandorskiej - 550 zł/mies. Wrocław, tel. 0501/67-20-09 GI0CRTRY

DO WYNAJĘCIA POKÓJ 1-OSOBOWY, w mieszkaniu 2-pokojowym, rozkładowe, umebowane, nowa kuchnia, sprzęt AGD, internet, na 2. piętrze, w budynku 3-piętrowym przy ul. Sokolej, ogrzewanie - 850 zł/mies. Wrocław, tel. 0603/66-79-03 GIOEN4C9

DO WYNAJĘCIA POKÓJ 1-OSOBOWY - 400 zł/mies. Wrocław, tel. 071/352-24-06 GI07LTAČ

DO WYNAJĘCIA POKÓJ 1-OSOBOWY na Krzykach, dla niepalącej studentki, w mieszkaniu 3-pokojowym - 500 zł/mies. Wrocław, tel. 071/725-68-92, 0668/38-78-19 GIO9LNMK

DO WYNAJĘCIA POKÓJ 1-OSOBOWY, osobne wejście, Wrocław Złotniki - 550 zł. Wrocław, tel. 0883/04-73-58 GIOFYXFL

DO WYNAJĘCIA POKÓJ 1-OSOBOWY, umebowany, słoneczny, pow. 15 m², cicha i spokojna okolica, dla niepalącej kobiety - 500 zł/mies, bez dodatkowych opłat. Wrocław, tel. 0796/49-20-96 GIOHR4AL

DO WYNAJĘCIA POKÓJ 1-OSOBOWY, osobne wejście, we Wrocławiu (Karłowice) - 500 zł/mies. Wrocław, tel. 0693/39-67-15 GIOCXRVN

DO WYNAJĘCIA POKÓJ 1-OSOBOWY, urzędzony, media, dla osoby bez nałogów, spokojnej i cichej, okolice C.H. Korona - Nowy Zakrząz - od 500 zł do 550 zł. Wrocław, tel. 0888/63-84-97 GIOHY9RL

DO WYNAJĘCIA POKÓJ 1-OSOBOWY, samodzielny, 16 m², w domu jednorodzinnym, we Wrocławiu na Karłowicach - 600 zł/mies. Wrocław, tel. 0787/44-40-94 GIO9T3M3

DO WYNAJĘCIA POKÓJ 1-OSOBOWY, dla młodego pracującego pana, umebowany, słoneczny, na os. Gaj - 500 zł/mies. Wrocław, tel. 0889/78-32-44 GIOHEUJY

DO WYNAJĘCIA POKÓJ 1-OSOBOWY, samodzielny, niekierujący, w willi, z osobnym wejściem, kuchnia, łazienka Wrocław Złotniki - 550 zł. Wrocław, tel. 071/349-24-72, 0601/31-87-82 GIO7M3K9

DO WYNAJĘCIA POKÓJ 1-OSOBOWY, dla pana dojeżdżającego do pracy z okolic Wrocławia, osobne wejście, kuchnia, lodówka, w willi, przysic - 350 zł/mies. Wrocław, tel. 071/326-22-10, 0510/77-73-05 GIO49L7L

DO WYNAJĘCIA POKÓJ 1-OSOBOWY, przy ul. Pabianickiej, dla studenta lub studentki - 450 zł/mies. Wrocław, tel. 071/782-08-41

DO WYNAJĘCIA POKÓJ 2-OSOBOWY, w willi, we Wrocławiu na Krzykach, z osobnym wejściem, duży ogród, używalność kuchni i łazienki, AGD, internet, TV, możliwość parkowania samochodu, miła atmosfera, blisko dojazd do Bielana, preferowane osoby niepalące - 800 zł/mies./2 osoby lub 800 zł/osoba + kaucja. Tel. 071/339-88-66, 0606/72-84-37 GIO49K9E

DO WYNAJĘCIA POKÓJ 2-OSOBOWY, z osobnym wejściem, aneks kuchenny i łazienka - 700 zł/mies. Dobrzykowice, powiat wrocławski, tel. 0661/25-66-67 GI97HRP3C

DO WYNAJĘCIA POKÓJ 2-OSOBOWY, na Biskupinie - 400 zł/mies. + opłaty. Wrocław, tel. 0510/50-58-29 GI97RXPKY

DO WYNAJĘCIA POKÓJ 2-OSOBOWY, blisko centrum, internet - 800 zł/mies. Wrocław, tel. 0664/83-37-17 GIOFEATK

DO WYNAJĘCIA POKÓJ 2-OSOBOWY, umebowany, kuchnia, łazienka, na Pilczycach - 900 zł/mies., bez dodatkowych opłat. Wrocław, tel. 071/353-78-72 GIOCRVTR

DO WYNAJĘCIA POKÓJ 2-OSOBOWY, internet - 350 zł/os./mies. Wrocław, tel. 071/344-07-26 GIOCTEYF

DO WYNAJĘCIA POKÓJ 2-OSOBOWY, samodzielny, w mieszkaniu, ul. Barlickiego, we Wrocławiu, dla pary - 1.000 zł/mies. + opłaty. Wrocław, tel. 0604/55-08-61 GIOHYHT3

DO WYNAJĘCIA POKÓJ 2-OSOBOWY, w mieszkaniu studenckim, w plombie we Wrocławiu, blisko Rynku, wszelkie wygody - 700 zł/mies. + opłaty. Wrocław, tel. 0796/49-00-90 GIOCTPP4

DO WYNAJĘCIA POKÓJ 2-OSOBOWY, dla pary, kuchnia, łazienka, balkon, osobne wejście, na Różance - 500 zł/mies. za osobę. Wrocław, tel. 071/325-96-74 GIOHYTRK

DO WYNAJĘCIA POKÓJ 2-OSOBOWY, w mieszkaniu willowym, w suterenu, kuchnia, łazienka, osobne wejście, dla osób pracujących bez nałogów - 650 zł/mies. Wrocław, tel. 071/327-41-42, 0794/16-94-14 GIO9WY9

DO WYNAJĘCIA POKÓJ 2-OSOBOWY, pow. 26 m², w mieszkaniu studenckim, w domu jednorodzinnym, osobne wejście, kuchnia, łazienka, blisko pl. Grunwaldzkiego i c.h. Korona - 400 zł/os./mies. bez dodatkowych opłat. Wrocław, tel. 0888/03-32-27 GIOFHLYZ

DO WYNAJĘCIA POKÓJ 2-OSOBOWY, duży, dobre warunki, możliwość podłączenia internetu, dla osób uczących się lub pracujących - 360 zł/os./mies. bez dodatkowych opłat. Wrocław, tel. 0601/99-60-38 GI97KWEET

DO WYNAJĘCIA POKÓJ 2-OSOBOWY, dla studiującej lub pracującej pary - 320 zł/os./mies. lub 500 zł/mies. dla jednej osoby. Wrocław, tel. 071/792-64-68, 0693/08-33-30 GIOARCA4N

DO WYNAJĘCIA POKÓJ 2-OSOBOWY, we Wrocławiu w okolicy Rynku - 500 zł/os./mies. Wrocław, tel. 071/312-37-10, 0608/81-51-50 GIOFY4CK

FOTO DO WYNAJĘCIA POMIESZCZENIA, 100 m², 4 lokale na biura, usługi, mieszkanie, w okolicy budowanego stadionu we Wrocławiu, przy ul. Stabłowickiej/Stargajowej, wszystkie media, zamknięty parking, CO gratis (po salonie SPA) właścicielka - 2.500 zł/mies. Wrocław, tel. 0604/22-32-45 kryptik@wp.pl IOIHYHW7

DO WYNAJĘCIA POMIESZCZENIA, pow. 140 m², na 1. piętrze budynku, łazienka, na biura lub inną działalność, osobne wejście od ulicy, we Wrocławiu, przy ul. Krakowskiej - 30 zł/m²/mies. + media. Wrocław, tel. 0608/84-46-03, 071/330-19-29 GIO4PCFR

DO WYNAJĘCIA POMIESZCZENIE BIUROWO-MAGAZYNOWE, pow. 20 m², z podłączeniem telefonu i Internetu, we Wrocławiu - Fabryczna. Tel. 0603/95-08-94 W01067660

DO WYNAJĘCIA POMIESZCZENIE (GABINET), w kancelarii, we Wrocławiu przy pl. Wolności. Tel. 0605/36-29-93 W01063400

DO WYNAJĘCIA POMIESZCZENIE, na warsztat, ogrodzone, działka pow. 10 a, prąd, siła, w okolicy Głogowa - 800 zł/mies. Głogów, tel. 0603/35-89-76 GG9RWCTE

DO WYNAJĘCIA POMIESZCZENIE, w Gryfowie Śląskim, pow. 100 m², wysoka brama, na warsztat samochodowy, cicha produkcja, magazyn itp., prąd 220/380 V - 1.500 zł/mies. + opłaty. Gryfów Śląski, powiat lwówecki, tel. 0604/23-03-16 GIO93LR9

DO WYNAJĘCIA POMIESZCZENIE, pow. 26 m², w Radwanicach, atrakc. lokalizacja, na zakład fryzjerski lub biuro - 700 zł/mies. Radwanice, powiat wrocławski, tel. 0609/49-96-15 GIO7LPCE

DO WYNAJĘCIA POMIESZCZENIE, pow. 120 m², woda, 380 V - 2.000 zł/mies. Radwanice, powiat wrocławski, tel. 0509/32-20-11 GI97LWNC

DO WYNAJĘCIA POMIESZCZENIE BIUROWE, pow. 14 m², umebowane, w budynku biurowym, 3 minuty do Rynku, przy ul. Kuźniczce, recepcja, winda, miejsce na reklamę - 800 zł/mies., bez dodatkowych opłat. Wrocław, tel. 0883/41-99-05 GIOEYWK4

DO WYNAJĘCIA POMIESZCZENIE WARSZTATOWE, pow. 90 m², we Wrocławiu, na Karłowicach, na cichą produkcję, magazyn ubiwa, odzież, zabawek, sprzętu elektronicznego lub inne propozycje - 1.200 zł/mies. Wrocław, tel. 071/852-82-34 GIO9LPPL

DO WYNAJĘCIA POMIESZCZENIE, w budynku mieszkalnym, parter, węzeł sanitarny, osobne wejście, pow. 45 m², okolice lotniska - 900 zł/mies. Wrocław, tel. 071/354-48-79, 0663/79-76-47 GI97PMSTE

DO WYNAJĘCIA INNE

DO WYNAJĘCIA BIURA (CALY BUDYNEK BIUROWY), Wrocław Karłowice, ul. Zielenaya, zabytkowy, z 1905 roku, po generalnym remoncie, 3 piętrowy + aneks kuchenny, 136,5 m², wszystkie media, monitorowany 24 godz./doba, okablowany, 10 numerów telefonów, internet 20 Mb, wewn. sieć komputerowa, strzeżony parking - 45 zł z/m² + VAT + opłaty (zdjęcia - oferta nr IIOFAW93). Wrocław, tel. 71/346-94-00 w godz. 8-16, 71/346-94-10 w godz. 8-16

DO WYNAJĘCIA POWIERZCHNIE biurowo-magazynowe: biurowa 140 m² - 50 zł/m²/mies., hala 250 m² - 30 zł/m²/mies. Wrocław, tel. 0601/70-15-77

DO WYNAJĘCIA SALON FRYZJERSKO-KOSMETYCZNY oraz solarium, pełne wyposażenie, możliwość adaptacji na inną działalność, pow. 100 m² - 2.000 zł/mies. Wrocław, tel. 0695/78-00-77 GI97PFPC

DO WYNAJĘCIA APARTAMENT, 7-osobowy, pokoje, 1-, 2-i 3-osobowe, od 60 zł/os./doba, dłuższe terminy do negocjacji. Wrocław, tel. 0501/29-19-17 GIOHJKJ

DO WYNAJĘCIA APARTAMENT, pow. 50 m², we Wrocławiu (Stare Miasto), przy ul. Jagielloj, 2 pokoje, komfortowe, umebowane, wyposażony, TV sat., internet, recepcja, winda, monitoring, garaż - 3.200 zł/mies. Wrocław, tel. 0883/41-99-05 GIO7LWY

DO WYNAJĘCIA POKÓJ 2-OSOBOWY, 4 pokoje, luksusowo, z ogrodem, stylowe, drewniane okiennice, umebowany, słoneczny, miejsca postojowe, we Wrocławiu przy ul. Zwycięskiej - 2.500 zł/mies. Wrocław, tel. 0883/41-99-05 GIO797FA

DO WYNAJĘCIA BUDYNEK, wolno stojący, pow. 83 m², ogrzewane, okratowany, na biuro, cicha produkcja lub magazyn, okolice pl. Kromera, we Wrocławiu - 1.500 zł/mies. Tel. 071/325-31-35, 0514/37-77-64 GIO7FXM3

DO WYNAJĘCIA BUDYNEK, pow. 130 m² + wiatra 130 m², idealny na handel, usługi, w centrum Siechnic, duże możliwości, teren ogrodzony, monitorowany, klimatyzacja, działka o pow. 1.000 m², atrakc. lokalizacja - 4.100 zł/mies. + media lub sprzedam. Wrocław, tel. 0602/12-51-35 GI97E4CAR

DO WYNAJĘCIA BUDYNEK, pow. 1800 m², 2-kondygnacyjny w strefie inwestycyjnej w Jelczu-Laskowicach, nadaje się na cele produkcyjno-magazynowe lub ew. biuro - 9.900 zł/mies. Wrocław, tel. 0601/70-79-09 GIOHYJFF

DO WYNAJĘCIA BUDYNKI, pow. 150 m², na cichą produkcję, garaże, magazyny lub warsztat, inst. 220 V, dwa kanały, ogrodzona działka o pow. 15 a, bramy wjazdowe wys. 28 i 3,5 m, w miejscowości Gać k. Olawy, przy głównej drodze Wrocław - Opole, blisko zjazdu z autostrady A4 - 1.000 zł/mies. + liczniki, możliwość wynajęcia również domu. Wrocław, tel. 0691/55-61-05 GIOHYEJX

FOTO DO WYNAJĘCIA DWA MIESZKANIA, ogrzewanie gazowe, pow. 52 m², c.o., energia el., gaz, kanalizacja, woda, bez pośrodk., blisko centrum, kuchnia umebł. na długi okres, taras, w domu dwurodz., łazienka z WC, Bardzo ładne oraz przestronne mieszkania częściowo umebowane z ładnym widokiem - 1.000 zł. Sobótka, powiat wrocławski, tel. 071/316-23-03, 0691/60-76-35 IOI9JW7

DO WYNAJĘCIA DWA POKOJE 1-OSOBOWE, w domu jednorodzinnym, osobne wejście, do dyspozycji kuchnia i łazienka, we Wrocławiu (okolice pl. Grunwaldzkiego) - 500 zł/mies./pokój do negocjacji. Tel. 0662/31-34-17 GIOHHMMH

DO WYNAJĘCIA DWA POMIESZCZENIA, w przyziemiu domu we Wrocławiu, wszystkie media, osobne wejście, kraty w oknach, pow. 40 m², na cichą produkcję, magazyn, hurtownie - 1.000 zł/mies. Wrocław, tel. 0600/87-27-53 GI97F4WEX

DO WYNAJĘCIA DWA MIEJSCA, w mieszkaniu 2-pokojowym o pow. 54 m², przy ul. Zemskiej (Nowy Dwór) - 400 zł/mies./osoba + kaucja. Wrocław, tel. 071/785-94-70 GIOHW3PR

DO WYNAJĘCIA GOSPODARSTWO ROLNE, pow. 6 ha, całość ogrodzona - 1.300 zł/mies. Nowy Tomysł, tel. 0667/48-86-00 GIOCAKJ

DO WYNAJĘCIA GRUNT ROLNY, pow. 1000 m² lub 0,5 ha, nadaje się na powierzchnie magazynowe, doskonały dojazd do Wrocławia (7 km od CH „Korona”) - 1.000 zł/mies. Wrocław, tel. 0605/62-00-14 GI97EYXC

DO WYNAJĘCIA KIOSK, nr 97, we Wrocławiu, na placu targowym przy ul. Zielnińskiego - 1.000 zł/mies. Tel. 0693/03-05-03 GIOCT3TP

DO WYNAJĘCIA KIOSK, we Wrocławiu, na placu targowym przy ul. Zielnińskiego (będzie funkcjonował jeszcze 2 lata), nr 319 - 850 zł/mies. z opłatami. Wrocław, tel. 0503/40-91-20 GIOCT7PX

DO WYNAJĘCIA KIOSK HANDLOWY TYPU RUCH., ul. Bałtycka, przy przystanku autobusowym przy ulicy Macedońskiej i Obornickiej, czynny, duże osiedle, 2 szklony - 1.000 zł/mies. + prąd i kaucja. Wrocław, tel. 0668/49-40-62 GIO4CJ44

DO WYNAJĘCIA ŁĄKA, w Szczepanowie, pow. 1.40 ha - 500 zł/rok. Szczepanów, powiat średzki, tel. 0684/51-31-98 GI97PFLH3

DO WYNAJĘCIA MOTEL WOLNO STOJĄCY, dla pracowników firm, 10 miejsc noclegowych, salon z TV, łazienki, w.c., natrysk, parking, kuchnia z wyposażeniem, budynek w całości przeznaczony dla wynajmującego, we Wrocławiu na Psim Polu, sprzęt AGD, TV, z grilliem - 16 zł/os./dobe. Wrocław, tel. 0663/32-64-31 GIOCYLEW

DO WYNAJĘCIA OBIEKT PRODUKCYJNO-MAGAZYNOWY, 2 hale o pow. 300 i 400 m², z zapleczem socjalno-biurowe, mieszkanie o pow. 50 m², sarnia do drewna, w miejscowości Kuźnica k. Kobyłej Góry, teren ogrodzony, siła, plac manewrowy - 1.500 zł/mies. Ostrzeszów, tel. 0607/27-01-70 GIOCAFTE

DO WYNAJĘCIA OBIEKT PRODUKCYJNO-MAGAZYNOWY, pow. 300 m², zaplecze socjalno-biurowe, w miejscowości Nowy Dwór, przy trasie nr 8 Wrocław-Warszawa, pow. ogrzewana, siła, plac manewrowy, wysoki standard, teren ogrodzony - 10 zł/m² mies. Syców, powiat oleśnicki, tel. 0607/27-01-70 GI97NMF4R

DO WYNAJĘCIA PARTER WILLI, pow. 75 m², na działalność gospodarczą, przy ul. Zimowej, osobne wejście - 1.800 zł/mies. + liczniki. Wrocław, tel. 071/322-26-42 GIOHYFXN

ODJAZD

NIE TYLKO O MOTORYZACJI I NIE TYLKO DLA MĘŻCZYZN

SLS we Wrocławiu



Fot. Zbigniew Gosławski

W cieniu narodowej tragedii przebiegały Dni Otwarte w salonie Mercedes-Benz Fraczak we Wrocławiu. Obok prezentowanych aut z nowej Klasy E największe zainteresowanie budził oczywiście sportowy Mercedes SLS AMG.

Zbig

Najlepsze 4x4

Niemiecki magazyn „Auto Bild Allrad” zorganizował plebiscyt na najlepsze samochody roku 2010 z napędem 4x4.

Oto zwycięzcy w poszczególnych kategoriach.

- Auta 4x4 do 25.000 EUR: VW Caddy 4Motion (najlepszy w łącznej klasyfikacji) i Subaru Impreza (najlepszy w kategorii marek zagranicznych).
- Auta 4x4 od 25.000 do 40.000 EUR: Audi A4 quattro i Skoda Superb.
- Auta 4x4 powyżej 40 000 EUR: Audi A8 quattro i Lexus LS AWD.
- 4x4 coupe i sportowe: Porsche 911 Carrera 4/Turbo i Nissan GT-R.

- 4x4 vany: VW Multivan 4Motion i Toyota Hiace 4x4.
- 4x4 pick-up: VW Amarok i Mitsubishi L200.
- terenowe/SUV do 25.000 EUR: Skoda Yeti.
- terenowe/SUV od 25.000 do 40.000 EUR: VW Tiguan i Kia Sorento.
- terenowe/SUV od 40.000 do 60.000 EUR: BMW X6 i Lexus RX.
- terenowe/SUV powyżej 60.000 EUR: Mercedes Klasy G i Range Rover.
- nagroda specjalna za innowacyjność: Porsche Cayenne Hybrid oraz VW Touareg Hybrid.

Zbig, Samar



Fot. VW

Aktualności	Test	Używane
Najpopularniejsze w marcu - s. 2	Ford Ranger - s. 4-5	Mazda Premacy (1999-2005) - s. 7

Dodge Viper koniec legendy



Tylko 50 samochodów Dodge Viper SRT10 liczyć będzie limitowana seria Final Edition, którą marka Dodge zamierza uczcić ostatni rok produkcji Viperów obecnej generacji

Wszystkie trzy odmiany modelowe - Coupé, Roadster i ACR (American Club Racer) - zostaną pokryte grafitowym lakierem Graphite Clear Coat z czarnym centralnym pasem wyścigowym i czerwonym akcentem. Co więcej, modele serii Final Edition wyróżniają się unikalnymi emblematami na progach karoserii, a Coupé i ACR - także lakierowaną na czarno ramą szyby czołowej.

Czarny wystrój wnętrza urozmaicono przeszyciami w czerwonym kolorze, czerwonym tłem zestawu wskaźników oraz wkretami ze stali nierdzewnej wzdłuż obrzeża konsoli centralnej. Na oprawie selek-

tora biegów, powyżej specjalnych mat podłogowych Viper Final Edition, umieszczono plaketkę z kolejnym numerem (1-50) pojazdu serii limitowanej.

Dodge Viper Coupé i Roadster Final Edition wyposażony jest w sześcioramienne lakierowane obręcze w kolorze antracytowym, zaś wersja ACR w pięcioramienne czarne obręcze typu Sidewinder. Sercem Dodge Viper SRT10 jest silnik V10 o pojemności 8,4-litra. Zarówno brutalna moc 600 KM (450 kW), ogromny moment obrotowy 760 Nm, jak i doskonałe osiągi (przyspieszenie od 0 do 100 km/h w czasie poniżej 4 sekund,

test 0-160-0 km/h trwający dokładnie 11 sekund i prędkość maksymalna 325 km/h) czynią z auta prawdziwą legendę.

Po raz pierwszy seria limitowana 50 Dodge Viperów obejmuje wszystkie trzy wersje modelowe - 20 Coupé, 18 Roadsterów i 12 ACR. Poprzednia seria Final Edition 2002 liczyła łącznie 360 samochodów (326 Coupé i 34 ACR) w kolorze czerwonym Viper Red Clear Coat z białymi pasami wyścigowymi. Produkcja limitowanej serii Dodge Viper Final Edition ruszy na początku lata bieżącego roku.

Zbig, Samar

LICZBA TYGODNIA

105

Bridgestone - największy japoński producent opon, przeznaczy 105 mln euro na zwiększenie mocy produkcyjnych swoich fabryk w Polsce. Firma ma w naszym kraju cztery fabryki: w Kłeczowie (okolice Stargardu Szczecińskiego), Poznaniu, Żarowie i Wolsztynie.

Najpopularniejsze w marcu

Według danych podawanych przez producentów, większość z nich poprawiła wyniki w porównaniu do lutego, jednak sprzedaż aut w marcu wciąż była słabsza o ponad 5 proc. w porównaniu do ubiegłego roku



Polski rynek motoryzacyjny powoli nadrabia straty poniesione w dwóch pierwszych miesiącach roku. W marcu klienci kupili o blisko 5 tys. samochodów osobowych więcej niż jeszcze w lutym. W porównaniu do marca ubiegłego roku wyniki jednak nadal są słabsze o 5,66 proc. Warto jednak podkreślić, że przed rokiem sprzedaż była sztucznie zwiększona przez zakupy obcokrajowców ze względu na niemiecki program dopłat oraz rekordowo słabą złotówkę.

W czołowej dziesiątce producentów rosnącą w stosunku do poprzedniego roku sprzedaż w marcu wykazały jedynie Volkswagen oraz Peugeot. Na pozycji lidera rynku umocniła się Skoda. Sprzedaż czeskich aut w marcu

wyniosła 3269 sztuk. To zaledwie o 2 sztuki mniej niż rok wcześniej. Łącznie, po trzech miesiącach bieżącego roku Skoda odnotowała sprzedaż w wysokości 9230 aut. Na wicelidera rynku awansowała Toyota, która w marcu sprzedała 2692 auta. Sumaryczna sprzedaż japońskiej marki wyniosła 7010 sztuk. Nie przeszkodziło w tym nawet zamieszanie wokół akcji naprawczej pedału gazu, co było szeroko relacjonowane w mediach. Na trzecim miejscu znalazł się Fiat, który w marcu sprzedał 2383 auta, a w sumie od początku roku 6733.

Na czwarte miejsce awansował Volkswagen, który od początku roku sprzedał 6118 pojazdów. Piąte miejsce zajmuje Opel, którego auta znalazły w I kwartale 5842

nabywców. Szóste miejsce zajął Ford. Jego wynik sprzedaży po pierwszym kwartale roku wynosi 5585 sztuk. Dość stabilnie przedstawia się również sprzedaż Renault. Auta francuskiej marki od początku roku kupiło 4432 klientów. Kolejną lokatę zajmuje Kia, której sprzedaż skumulowana wzrosła do 4045 sztuk. Kia jest obok Skody jedyną marką w czołowej dziesiątce, której sprzedaż wykazała wzrost. Na dole tabeli najpopularniejszych marek nastąpił z przetasowania. Peugeot awansował na 9. miejsce z wynikiem na koniec marca na poziomie 3533 sztuk. Czołową dziesiątkę zamyka Hyundai, którego sprzedaż spadła do poziomu 3148 sztuk.

Zbig, Samar



Audi TT 2010 małe zmiany

Przez kilka tygodni Audi podgrzewało atmosferę przed premierą odświeżonej wersji TT 2010, ale osoby oczekujące fajerwerków mocno się rozczarują.

Nowe Audi TT wgląda zupełnie jak... stare TT. Jeśli weźmiecie lupę i jesteście mocno spostrzegawczą jednostką, to dojrzyjecie kilka stylistycznych smaczków. Nowy wzór zderzaka, który różni się od poprzedniego (jeśli zmierzycie go suwmiarką), aluminiowe nakładki na lampy przeciwmgielne i nieco zmieniona kratownica wlotu powietrza. Są też 3 nowe kolory wnętrza i 4 nowe kolory nadwozia.

Na szczęście pod maską nowości są bardziej zauważalne, a to za sprawą nowego silnika. 2.0 l pojemności w systemie TFSI - brzmi znajomo? To samo serce bije w Golfie GTI. 208 KM pozwala niewielkiemu roadsterowi rozpędzić się do setki w 6.1 s. Silnik jest też bardziej eko-przyjazny. Z kolei silniki 1,8

TFSI i 2,0 TDI są, jak twierdzi Audi, o 14 proc. bardziej wydajne. To za sprawą nowego, „sprytnego” alternatora, który ładuje baterie tylko podczas hamowania i jazdy „na luzie”.

We wnętrzu poza kilkoma nowymi wstawkami z aluminium pojawił się też przycisk Sport. Jest on dostępny w modelach z technologią, którą Audi zwykle określa mianem „Magnetic ride”, a która pozwala na dostosowanie twardości zawieszenia do warunków jazdy. Magnetic Ride jest opcją w modelach TT, ale już od odmiany TTS stanowi wyposażenie standardowe. Wciśnięcie guzika Sport poprawia jednak nie tylko sterowność, ale także „podkreśla głośność” wydechu. Tym samym, właściciele Audi TT otrzymują jeszcze jeden atrybut skupiający uwagę przechodniów. Samochód powinien trafić do pierwszych klientów latem tego roku.

Zbig, MotoTarget

Mobilność dla każdego

Obrotowe fotele znane były do tej pory z samochodów większych i bardziej luksusowych. Teraz trafiły także do małego auta.

Ogrzewanie czy wentylacja samochodowych foteli to może nie standard, ale jedna z dobrze znanych już funkcjonalności oferowana przez wielu producentów. Teraz pod hasłem „mobilność dla każdego” swój nowy pomysł na zwiększenie funkcjonalności foteli pokazało Renault. Za równowartość 6 tysięcy złotych w jednym z sześciu europejskich państw (m.in. Francja, Włochy, Hiszpania, Niemcy) w nowym Clio zamontować będzie można siedzenia, które za pomocą jednej dźwigni ułatwiają kierowcy wsiadanie i wysiadanie z auta. Fotele obracają się bowiem o 75 stopni i delikatnie wysuwają w kierunku drzwi oferując kierowcy i pasa-

żerom lepsze wsparcie i mniejszy dystans między samochodem a podłożem. Pomysł ciekawy i niezwykle funkcjonalny. Czy rozpocznie on erę dostosowywania samochodów do potrzeb osób starszych, które stanowią przecież sporą część użytkowników drogi?

Zbig, Samar



- testy
- nowości
- wydarzenia
- porady
- używane
- wywiady
- humor
- ubezpieczenia

www.motoryzacja.autogiolda.pl

ODJAZD

Nie mamy nic do ukrycia

Z Wojciechem Bażyńskim,
właścicielem i prezesem zarządu firmy
Global Trade Company Auto Sp. z o.o.
we Wrocławiu,
rozmawia Magdalena Orlicz

Kiedy i w jakich okolicznościach powstała firma? Prowadzicie import sprawdzonych i bezpiecznych samochodów, a to odpowiedzialne zadanie... Na co może liczyć wasz klient?

Firma powstała w 2006 roku, a w rok później zaczęła się dynamicznie rozwijać. Na początku było około 20-30 pojazdów. Obecnie jest ich ponad 200. W Polsce brakuje bezpiecznych samochodów, tzw. gwarantowanych, używanych i serwisowanych, co oznacza pełną informację serwisową i prawną. Zapewniamy pełne bezpieczeństwo prawne w kwestii dokumentów samochodu, czyli wiadomo, kto był pierwszym właścicielem, kto go sprzedał, są wszystkie informacje prawne związane z pojazdem. Poza tym jest komplet dokumentów dotyczących stanu technicznego samochodu. Wiem skąd i od kogo kupuję auta, są to wielkie korporacje. Nie kupujemy samochodów od klientów prywatnych. To samochody po wynajmie długoterminowym, nie leasingowym! Auta były wynajmowane na dwa, trzy lata. To jest popularne na Zachodzie, u nas ta forma dopiero raczkuje. Umowa wynajmu długoterminowego nie zmusza klienta do wynajmu na czas określony w umowie. Po kilku miesiącach można ją wypowiedzieć. Np. przedsiębiorca prowadzący firmę transportową, która transportuje mięso, podpisuje umowę na wynajem 5 chłodni. Gdy interes się kręci, pojazdy pracują i zarabiają na siebie. Kiedy nie ma koniunktury, auta stają się kłopotliwe (nie zarabiają na siebie, a opłaty nie znikają), nie są potrzebne i wtedy może je zwrócić, zawierając odpowiednie aneksy do umowy. To jest właśnie podstawowa różnica wynajmu od leasingu. Właśnie takie samochody kupujemy.

Jak długo jest eksploatowany samochód w wynajmie długoterminowym?

W momencie kiedy samochód się spłaci, zostaje wystawiony na sprzedaż. Klienci kupują auta za określoną kwotę, mają miesięczne opłaty, w które wliczane są koszty obowiązkowego serwisowania. Mają też karty paliwowe i kupują paliwo tylko na określonych i firmowych stacjach. Auta są eksploatowane do ok. 120 tys. km. Drugą grupę stanowią dłuższe wynajmy, gdzie auta mają do 200 tys. przebiegu. Te są automatycznie tańsze. Po sprowadzeniu

ich do siebie, mam możliwość sprawdzenia aut przez zatrudnionych przeze mnie mechaników na wynajętej specjalnie do tego celu powierzchni serwisowej. Zanim auto trafi na plac, przechodzi gruntowny przegląd. Mamy własny serwis w Mokronosie. Przygotowujemy auto do sprzedaży, wymieniamy co trzeba, sprawdzamy. Klient dostaje auto sprawne, gotowe do jazdy. Dodatkowo przed zakupem dajemy klientowi możliwość sprawdzenia danego samochodu w autoryzowanym serwisie lub stacji diagnostycznej na terenie Wrocławia. Klient wypełnia oświadczenie i otrzymuje samochód do sprawdzenia w wybranej przez siebie stacji serwisowej. Namawiam do tego klientów, leży to w moim interesie.

Czy na tym polega właśnie inność waszej firmy? Co jeszcze macie w ofercie?

Inność firmy polega na tym, iż „wykładamy karty na stół”. Nie sprzedajemy klientowi auta w ciemno, czy na siłę. Nie mamy nic do ukrycia. Oferujemy klientowi pojazdy gwarantowane pod każdym względem prawnym i technicznym. Dajemy kluczyki i możliwość sprawdzenia (wizyta w serwisie, stacji diagnostycznej). Oferujemy niektóre modele wraz z gwarancją, a wszystkie z rękojmą. Miałem flotę Fordów z przebiegiem po 25 tys. km, które miały jeszcze gwarancję. Jeśli klient chce, może wykupić u mnie gwarancję dodatkowo. Posiadamy tzw. pakiety gwarancyjne, które klient może dostać w cenie samochodu, to wszystko się negocjuje. Oferta firmy jest bardzo bogata. Mamy też samochody specjalne i komunalne. Przygotowujemy się na przyszły sezon do wprowadzenia do oferty pojazdów do odśnieżania dróg i chodników, do utrzymania czystości dużych osiedli. Są to zamiatarki, pługi. Posiadamy już śmieciarki i polewaczki. Zapotrzebowanie na nie rośnie i będzie jeszcze większe, jeśli mamy spełniać wymogi unijne w tym względzie.

W jakim przedziale cenowym ma pan auta w ofercie?

Firma posiada w ofercie pojazdy od 15 do 100 tys. złotych. Staramy się wychodzić naprzeciw oczekiwaniom klienta i chociaż częściowo spełniać ich wymagania. Miałem informacje od swoich pracowników, że przychodzą klienci szukający tań-



szych samochodów. To znaczy w przedziale cenowym 15 do 20 tysięcy. Nie jestem zwolennikiem tańszych aut, uważam, że warto się wspomóc nawet drobnym kredytem i kupić młodsze auto. Posiadamy generalnie wszystkie marki, najczęściej francuskich, bo tam się w większości zaopatrujemy. Francuskie auta są bardzo wygodne i dobrze wyposażone, jednak należy o nie dbać, jako że są dość delikatne jak na nasze warunki. Trzeba po prostu, w odpowiednim czasie wymieniać co trzeba, sprawdzać regularnie to, co jest w zaleceniu. Później ten samochód się odwdzięczy. Sporo mamy też marek niemieckich. Poza tym mamy skutery ale o pojemności silnika 125 ccm, a u nas trzeba już mieć do tego prawo jazdy. To duży problem, ponieważ jest bardzo duże zainteresowanie, ale mamy barierę nie do przejścia. Wymagane jest prawo jazdy na motocykl. W ofercie mamy serwis dla wszystkich klientów, proponujemy serwisowanie auta kupionego u nas, za dużo niższe kwoty niż na rynku. Klient może także u nas wynająć samochód. Wypożyczenie kosztuje od 80 do 400 zł za dzień. Oczywiście klienci oddający auto do serwisu, na czas naprawy może liczyć bezpłatnie na auto zastępcze.

Jak wygląda technicznie sprawdzenie samochodu? Kto się tym zajmuje?

Ja. Siadam przed komputerem, mam login do różnego rodzaju stron zagranicznych korporacji i wybieram auta. Sugeruję się oczywiście zapytaniem klientów, które otrzymuje od swojego działu sprzedaży. Przecieranie szlaków, rozmowy,

trwały prawie dwa lata. Te firmy same wybierają klientów, trzeba się wykazać posiadaniem dużego placu, zatrudnieniem większej ilości osób i oczywiście środkami finansowymi. Sprawdzają nas, zasięgają opinii i dopiero wtedy zezwalają na kupno aut od nich. Mówię po angielsku, mam doświadczenie w sprzedaży samochodów od 15 lat. Mam natomiast problemy z urzędnikami w kraju. Interpretacja przepisów dotyczących rejestracji pojazdów jest tak różna, że dochodzi do tego, że w każdym okienku inaczej jest interpretowany ten sam przepis. Oczywiście cierpi na tym klient, który jest odsyłany z kwitkiem. U Czechów na przykład załatwia się to bez problemów. Klient kupując u nas auto, dostaje komplet dokumentów potrzebnych do rejestracji pojazdu. W cenie zawarte są wszystkie opłaty dotyczące danego pojazdu a firma wystawia pełne faktury VAT na posiadane przez siebie pojazdy.

W jakim stopniu wcześniej zajmował się pan motoryzacją?

Pracowałem u dealerów, dość dobrze się na tym znam. Zaczynałem pracę na Zachodzie, nauczyłem wielu rzeczy w Ameryce. Wróciłem i zająłem się sprzedażą samochodów, co zawsze mnie pasjonowało. Już jako dziecko byłem stawiany w oknie aby widok samochodów mnie uspokoił. Strona techniczna mnie nie interesowała, bardziej sprzedaż, nowości. Prawo jazdy robiłem w szkole. Mój pierwszy samochód to był Fiat 125 p z 1979 roku. Miałem bardzo dużo samochodów, raczej wybierałem niemieckie marki. I tak mam nadal. Volkswagen, Audi a obecnie BMW. Odpowiadają mi.

Auta traktuję jako towar, kiedyś lubiłem prowadzić dla samego faktu prowadzenia, a obecnie to połączenie przyjemnego z pożytecznym. Na dłuższe podróże wsiadam do samolotu. Dawniej celowo zmieniałem marki aut, testowałem, próbowałem, to była frajda. Dzisiaj to konieczność, ale swoje doświadczenia przekazuję klientom. Zawsze lubiłem testować samochody, zmieniałem je co pół roku. Kupowałem i sprzedawałem umiejętnie. Skąd doświadczenie w sprzedaży? Pracowałem u dealerów samochodowych. Właściciele zauważali moje zdolności i zainteresowanie, awansowałem. Wreszcie dojrzałem do własnej firmy.

Co zatem poleca pan klientom? Jak najkorzystniej kupić samochód? Nowy czy używany?

Na nowym traci się najwięcej już po roku. Najkorzystniej kupować dwu-, trzyletnie auta, które mają mały przebieg i takie, które były eksploatowane poza Polską. U nas samochodów raczej się nie serwisuje, a stan dróg jest fatalny. Dlatego powstała taka firma jak moja. Klient nie jest narażony na ryzyko zakupu jak w komisach, gdzie nikt niczego nie gwarantuje. Z kolei nawet przy atrakcyjnej cenie na nowe auto, jesteśmy zobligowani do serwisowania, a to sporo kosztuje. Za 15-20 tys. można kupić dobrej klasy auto np. Renault Laguna, rocznik 2004, serwisowany, sprawdzony i sprowadzony z Zachodu. Proponujemy też samochody na zamówienie. Na naszej stronie internetowej mamy wszystkie informacje i kilkanaście przykładowych aut.

Rozmawiała Magdalena Orlicz

Fot. Tomasz Puchalski



Bokser w falbankach

Strojnis

Nie żebym miał coś przeciw swojskim, pozamiejskim klimatom. Przeciwnie. Nie mam też nic do pick-upów. Patrząc jednak na Rangera w topowej odmianie trudno nie odnieść wrażenia, że to i owo pasuje tu jak kwiatek do koczucha. Zwłaszcza, że ten akurat model, nawet wśród swoich bezpośrednich konkurentów spod znaku Nissana czy Mitsubishi, ma wyjątkowo użyteczny charakter. Ani zewnętrzne, ani wewnętrzne zabiegi upiększające na niewiele się tu zdadzą. Czuć po prostu, że Ranger nie jest najmłodszą konstrukcją i korzeniami sięga dekadę wstecz. Białe klosze lamp, czy chromowane obudowy bocznych lusterek może i wyglądają efektownie. Podobnie jak 18-calowe felgi z lekkich stopów, czy „sportowe wykończenia boków nadwozia” (cytat z katalogu reklamowego). Rzeczywiście sportowe... Boki zrywać. Ale kiedy przyjrzymy się dokładniej, to zauważymy na przykład antenę radia, którą chyba ktoś przeoczył podczas ostatniej modernizacji Rangera. Teleskopowa, ręcznie zsuwana i rozsuwana. Przyznam, że naprawdę nie pamię-

W odmianie Wildtrack Ranger przypomina wiejską dziewczynę, która wyciągnęła z szafy wszystkie kolorowe fatalaszki i świecidełka, żeby błysnąć i pokazać się na wycieczce do wielkiego miasta.

Efekt może się podobać. Nie wiem tylko komu

tam kiedy i gdzie widziałem takie rozwiązanie po raz ostatni. Na pewno było to dawno. I na pewno nie zwróciłbym na to uwagi, gdy-

bym gramolił się Rangerem gdzieś w dzikich ostępach korzystając z dobrodziejstw ramowej konstrukcji nadwozia i prostego, acz sku-

tecznego w takich warunkach napędu 4x4. Wtedy jednak nie byłby to Wildtrack. No bo i po co? Żeby serce drżało za każdym razem, gdy

piękne lusterka z kierunkowskazami przemkną zbyt blisko jakiegoś pnia? A może „sportowe wykończenia boków” zwiększają zdolności w pokonywaniu bezdroży? Wielkie stopnie pod progami też okażą się w takich warunkach przekleństwem. Zresztą w codziennej eksploatacji również zbierają ciężki, bo wysiąść z Wildtracka tak, by nie upaść sobie o nie nogawek spodni, jest prawdziwą sztuką.

Kusi

W kabinie targają człowiekiem podobne rozterki. Już na pierwszy rzut oka widać, że kokpit odbiega stylistyką od dzisiejszych standardów. Nie rozpieszcza też jakością materiałów choć dużym plusem jest bardzo solidny montaż. Żeby zaspokoić potrzeby „miejskiego farmera” włożono tu sporo umilających życie gadżetów, a całość obficie potraktowano srebrną farbą. Miało być lajfstajlowo, więc są nawet sportowe nakładki na pedałach. Diabli wiedzą po co. Nie tylko zresztą te nakładki sprawiają wrażenie ekstraszów, których główną rolą jest występ w katalogu celem skuszenia potencjalnego



Dane techniczne

Ford Ranger Wildtrack

Drzwi/miejsca	4/5
Silnik (cm ³)	2953
Moc maksymalna (KM/obr./min)	156/3200
Maksymalny moment obrotowy (Nm/obr./min)	380/1800
Napęd	na tył, dołączany 4x4
Długość całkowita (mm)	5080
Szerokość całkowita (mm)	1788
Wysokość całkowita (mm)	1797
Rozstaw osi (mm)	3000
Masa własna (kg)	1913
Pojemność zbiornika paliwa (l)	70
Wymiary skrzyni ładunkowej (dł.szer.wys) w mm	1530/1456/465
Prędkość maksymalna (km/h)	170
Przyspieszenie 0-100km/h (s)	11.3
Średnie zużycie paliwa (l/100km)	9.5
Cena (zł)	140 788

Inni

Kupowanie Rangera tylko do poruszania się po mieście całkowicie mija się z celem. Aby bowiem w pełni docenić ten samochód, trzeba się ruszyć za miasto, i to najlepiej w jak najmniej dostępne rejony.

www.autokrata.pl

Konkurencja nie śpi...

Mitsubishi L200

2.5 DID
178 KM
130.990 zł



Tym czym L200 góruje nad rywalami z segmentu jest bezsprzecznie zaawansowany napęd 4x4. Ranger również musi uznać wyższość Mitsubishi, które jako jedyne daje możliwość jazdy z załączonym napędem obu osi po suchym asfalcie. Powodów do narzekań nie daje również silnik japońskiego pick-upa. Dwuipółlitrowa jednostka generuje 178 koni mechanicznych. Szkoda, że - podobnie jak w Fordzie - skrzynia biegów ma tylko 5 przełożeń.

Nissan Navara

2.5
190 KM
od 140.500 zł



Atutem pick-upa Nissana jest przede wszystkim mocny silnik pod maską. Po kuracji odmładzającej Navara ma do zaoferowania aż 190 koni mechanicznych (wcześniej 171 KM). Dzięki temu dynamika jazdy jest więcej niż wystarczająca. Lepsze wrażenie robi także zdecydowanie bardziej komfortowy układ jezdny i dający więcej poczucia kierownicy. Kabina Nissana oferuje pasażerom więcej miejsca, choć w drugim rzędzie wygodniej siedzi się w Fordzie.

Toyota Hilux SR5-X

3.0 D-4D
171 KM
od 128.900 zł



Legendarny model Toyoty w topowej odmianie oferowany jest z trzylitrowym dieslem dostarczającym 171 koni mechanicznych. Podobnie jak w Fordzie i Nissanie, także Hilux nie rozpiera prostą konstrukcją napędu 4x4 mocno ograniczając jego zastosowanie. Wnętrze Toyoty oferuje sporo przestrzeni i kokpit prezentujący się znacznie nowocześniejszy od tego w Fordzie. Niezbyt wygodne fotele i komfort jazdy nieco lepszy od Rangera.

klenta. Nic poza tym. Na liście wyposażenie mamy na przykład podgrzewane fotele. Super. Czemu jednak można podgrzewać tylko oba siedzenia jednocześnie? Chcesz sobie zrobić dobrze, to przy okazji ogrzejesz pasażera. Albo odwrotnie. Pochyłomierze i kompas na szczycie środkowej

imponująco, zwłaszcza biorąc pod uwagę stosunkowo dużą pojemność silnika i to, co proponuje konkurencja. Rzeczywistość wygląda jednak dużo lepiej. Silnik nie ma żadnych problemów ze sprawnym rozpędzaniem niemal dwutonowego Rangera, dzięki czemu jazda po mieście, czy poza

mniej z pustą paką) daleki jest od choćby akceptowalnego. Pozycja za wielką kierownicą wymaga pokornego przyzwyczajenia. Niezbyt wygodna, z permanentnie wbijającą się w podudzie wążką do załączania napędu 4x4. A propos owego napędu. Niby jest, ale w mieście, gdzie Wildtrack wiezie swój żywot, jakby go nie było. Ranger nie ma bowiem międzyosiowego mechanizmu różnicowego więc, obie osie spinane są na sztywno. To ogranicza możliwości jazdy z napędem czterech kół tylko do obszarów z tzw. luźnym podłożem. Asfalt, nawet mokry odpada. W trzewiach układu napędowego powstają zbyt duże naprężenia. Można łatwo coś uszkodzić, a poza tym prowadzenie Rangera jest wtedy dość trudne. Oczywiście nie odnosi się to do jazdy poza utwardzonymi szlakami. Tam takie ograniczenia nie występują i wszystkie wady pick-upa Forda błędą. Tylna oś zawieszona na resorach piórowych, wspomniana ramowa konstrukcja, czy głośny, ale mocarny silnik. Wszystko przekonuje. Tylko, czy będzie tam można spotkać Wildtracka? Śmiem twierdzić, że szybciej stanie się to pod miejskim pubem

Bo Wildtrack to Ranger podmalowany i przypudrowany. Jakby chciał ukryć zmarszczki i przypodobać się miejskiej klienteli. Tej, co prowadzi biznes i może sobie odliczyć VAT od ceny zakupu i tankowanego paliwa. Czy to jednak wystarczający powód, żeby wybrać mu ułomności w codziennej eksploatacji?

Tomasz Puchalski



konsoli? Akurat ten element chętnie wziębym ze sobą w teren. W Wildtracku pełni on jednak rolę podobną do sportowych nakładek na pedały, czyli ma funkcję ozdobną. Ma kusić w prospekcie i ewentualnie potem pasażerów na pokładzie. A czyni to dość skutecznie, bo każdy kogo zaprosiłem do wnętrza Rangera prędzej, czy później pytał: a to co? Można więc zaimponować...

To, czym Wildtrack może zaimponować już bez odrobiny kpiny, ukryte jest pod maską. Potężny trzylitrowy diesel oferuje 156 koni mechanicznych oraz 380 niutonometrów momentu obrotowego. Parametry na papierze nie wyglądają

nim nie wpędza w kompleksy. Co nie znaczy, że jest przyjemna.

Geny twardziela

Niestety Ranger to typowy pick-up. Stworzony do pracy. Po to, by tyrać gdzieś na budowach, farmach, czy w innych, nieucywilizowanych jeszcze miejscach. W zurbanizowanym środowisku czuje się nieswojo. I nie potrafi tego ukryć przed kierowcą. Wildtrack ma te same geny, co zwykły Ranger. Układ kierowniczy nie dość, że jest absolutnie niekomunikatywny, to na dodatek działa z dużym opóźnieniem. W kabinie jest głośno, albo bardzo głośno, a komfort resorowania (przynaj-

Ranger story

Ford Ranger debiutował w roku 2006. Do polskich salonów dotarł rok później, a w 2009 roku doczekał się liftingu. Jest technicznym bliźniakiem Mazdy BT 50. Oba pojazdy wytwarzane są w Tajlandii. Poza prezentowaną wersją z trzylitrowym dieslem pod maską samochód oferowany jest także z mniejszą jednostką 2.5 TDCI o mocy 143 KM. Dostępne są także odmiany z kabiną krótką, dwuosobową oraz przedłużoną, czterosobową. W tej ostatniej druga para drzwi zamocowana jest na tylnych słupkach (otwierają się „pod wiatr”). Istnieje kilka wersji zabudowy skrzyni ładunkowej: od miękkiej rolety, przez sztywną, unoszoną na zawiasach pokrywą, aż po pełną, przeszkloną nadbudówkę.

Równoczesne wyprzedzanie

Jechałem Fordem poza obszarem zabudowanym. Przedem całą czas jechał samochód osobowy marki Mazda. Po jakimś czasie zbliżyliśmy się do wolniej jadącego samochodu ciężarkowego marki MAN. W związku z tym, że zamierzałem wyprzedzić MAN-a, włączyłem lewy kierunkowskaz, nieco przyspieszając. Gdy przekraczałem oś jezdni w poprzedzającej Mazdzie włączył się także kierunkowskaz. Gdy już byłem na lewym pasie ruchu, przed Mazdą, to kierowca tego pojazdu wjechał dość szybko przede mnie i doszło do najechania przednią prawą częścią Forda na tylne lewe drzwi Mazdy. Na miejscu kolizji nie mogliśmy dojść do porozumienia, co do osoby, która spowodowała całe zdarzenie. Wiem, że w podobnych przypadkach zawsze kolizję powoduje kierujący zmieniający pas ruchu. W tej sytuacji kierujący Mazdą twierdzi, że skoro włączył on lewe lampy kierunkowskazu, to ja nie powinienem go wyprzedzać. Czy słusznie?

Chcąc dokonać oceny przedstawionej powyżej sytuacji na drodze, należy przypomnieć sobie podstawowe zasady ruchu ujęte w przepisach, tj. w art. 22 prawa o ruchu drogowym dotyczących zmiany pasa ruchu i wyprzedzania - art. 24 p.r.d.

Oczywiste jest tutaj to, że kierujący samochodem zmieniającym pas ru-

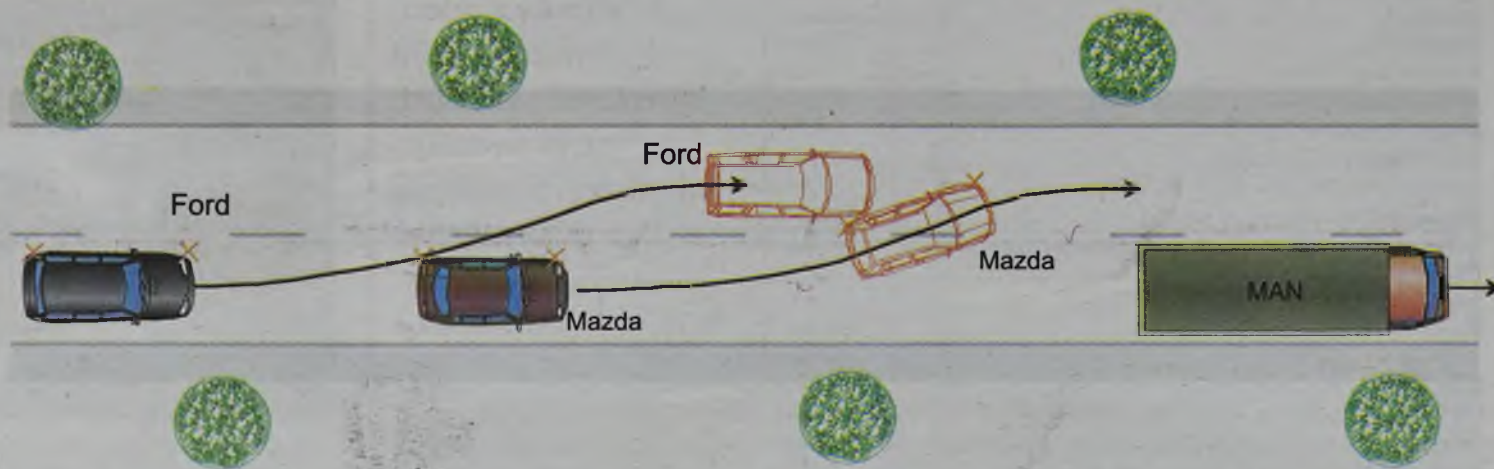

chu z prawego na lewy, obowiązany był do zachowania szczególnej ostrożności. Ponadto kierowca tego samochodu powinien z góry wyraźnie sygnalizować zamiar zmiany kierunku jazdy lub pasa ruchu oraz zaprzestać sygnalizowania niezwłocznie po wykonaniu manewru, a ponadto, zmieniając zajmowany pas ruchu, obowiązany był ustąpić pierwszeństwa pojazdowi jadącemu po pasie ruchu, na który zamierza wjechać.

Podobnie, kierujący pojazdem marki Ford, przy wyprzedzaniu, był obowiązany zachować szczególną ostrożność, a zwłaszcza bezpieczny odstęp od wyprzedzanego pojazdu. W związku z tym, że manewr wyprzedzania należy do manewrów bardzo niebezpiecznych, na kierowcę pojazdu wyprzedzającego nakłada się m. in. obowiązek upewnienia się

przed wyprzedzaniem, czy ma on odpowiednią widoczność, czy ma dostateczne miejsce do wyprzedzenia bez utrudnienia komukolwiek ruchu, czy kierowca jadący za nim, nie rozpoczął wyprzedzania i czy kierowca jadący przed nim na tym samym pasie ruchu, nie zasignalizował zamiaru wyprzedzania innego pojazdu - tutaj MAN-a, zmiany kierunku jazdy lub zmiany pasa ruchu.

Zgodnie z przedstawionym opisem przebiegu powstania kolizji można by twierdzić, że najpierw kierujący samochodem marki Ford zjechał na lewy pas ruchu, a gdy kontynuował jazdę tym pasem, w samochodzie poprzedzającym (Mazda) włączony został lewy kierunkowskaz. Po włączeniu lewego kierunkowskazu przez kierującego Mazdą, nastąpił zjazd w kierunku na lewo,

na lewy pas ruchu, po którym poruszał się już Ford.

Z powyższego wynikałoby, że sytuację kolizyjną spowodował kierujący pojazdem poprzedzającym, a więc Mazdą, zaś przyczynienia się kierującego samochodem marki Ford można by doszukiwać się w udowodnieniu, że odpowiednie prędkości znajdujących się na drodze pojazdów wskazywały na to, iż wyprzedzanie MAN-a przez kierującego Mazdą jest nieuniknione.

Jeśli oba pojazdy znajdujące się za MAN-em poruszały się wcześniej z podobną prędkością i zbliżyły się dość szybko do ciężarówki, to trudno uznać zachowanie się kierującego Fordem za właściwe. W praktyce podobnych sytuacji na drodze jest wiele i uważam, że zastana przez kierującego Fordem sytuacja nie

mogłaby sprawiać trudności w rozpoznaniu zamierzonego toru ruchu jadącego przed nim kierowcy Mazdy i w tym przypadku z wyprzedzania powinien on zrezygnować.

Dość często podobne manewry, w trakcie wyprzedzania i zjazdu na lewy pas ruchu obu kierujących pojazdami przeprowadzane są w tym samym lub zbliżonym czasie. Zawsze jednak decydującym o tym, który z kierujących doprowadził do powstania kolizji, jest ustalenie, który jako pierwszy to uczynił. Wtedy bowiem drugi kierowca zobowiązany jest do zrezygnowania z wykonania swego manewru zjazdu na sąsiedni pas ruchu.

Dodatkowym elementem oceny prawidłowego zachowania się kierowcy na drodze jest też prawidłowe użycie światła kierunkowskazu i stosowanie się do tej sygnalizacji innych kierujących. Jeśli w chwili znajdowania się obu samochodów na prawym pasie ruchu w samochodzie poprzedzającym włączone zostanie lewe światło kierunkowskazu, to oczywiście jest to, że wyprzedzania poprzedzającego pojazdu należy zaniechać. Wtedy wyprzedzanie pojazdu z lewej jego strony jest zabronione.

Samo zaś włączenie lewego kierunkowskazu, nie upoważnia kierowcy do zmiany pasa ruchu. Kierujący tym pojazdem obowiązany jest zawsze dokonać sprawdzenia, czy jego zjazd na sąsiedni pas ruchu nie doprowadzi do wymuszenia pierwszeństwa w ruchu temu, który po tym pasie kontynuuje jazdę.

Tak więc decydującym dla ostatecznego rozstrzygnięcia kwestii odpowiedzialności za zaistniałą kolizję drogową byłyby szczegółowe ustalenia dotyczące prędkości pojazdów, momentu włączenia kierunkowskazu przez pojazd poprzedzający, oddalenia pomiędzy pojazdami, a nade wszystko wysłuchanie obu stron i ewentualnie świadków. Przyjmując powyższy opis przebiegu powstania kolizji za prawdziwy, można twierdzić, że sytuację kolizyjną spowodował kierowca Mazdy.

PORADY INŻYNIERA KUBALI

Czy posiadając prawo jazdy kategorii C1, mogę kierować ciągnikiem rolniczym?

Tak. Kategoria C1 prawa jazdy pozwala na kierowanie pojazdem samochodowym o dopuszczalnej masie całkowitej przekraczającej 3,5 t i nieprzekraczającej 7,5 t, z wyjątkiem autobusu. Ponadto zezwala na kierowanie ciągnikiem rolniczym lub pojazdem wolnobieżnym.

Czy po uzyskaniu kategorii „E” prawa jazdy do kategorii C1, będę mógł np. Starem 200 ciągnąć 6-tonową przyczepę?

Nie. Posiadając kategorię C1+E prawa jazdy, można kierować zespołem pojazdów o dopuszczalnej masie całkowitej nieprzekraczającej 12 t, składającym się z pojazdu ciągnącego określonego w kategorii C1 i przyczepy o dopuszczalnej masie całkowitej nieprzekraczającej masy własnej pojazdu ciągnącego. Dopuszczalna masa całkowita Stara wynosi już więcej jak 10 t.

Posiadam kategorię B prawa jazdy oraz C+E. Czy w związku z tym mogę prowadzić samochód osobowy z przyczepą cięższą niż 750 kg?

Posiadane prawo jazdy kategorii B i C+E, podobnie jak B i D+E, uprawnia do kierowania zespołem pojazdów określonych w kategorii B+E. Tak samo posiadanie prawa jazdy kategorii C+E i D, uprawnia do kierowania zespołem pojazdów określonych w kategorii D+E (autobus + przyczepa).

Obecnie uczęszczam na kurs prawa jazdy kategorii A1. Czy po ukończeniu i uzyskaniu uprawnień, będę mógł jeździć motocyklem o pojemności silnika 150 ccm?

Nie. Kategoria A1 prawa jazdy zezwala na jazdę motocyklem o pojemności skokowej silnika nieprzekraczającej 125 cm³ i mocy nieprzekraczającej 11 kW, tj. 15 KM.

W chwili obecnej mam 17 lat. Czy w tym wieku mogę uzyskać uprawnienia kategorii „T” - na ciągnik rolniczy?

Tak. Zgodnie z przepisami, osoba, która nie ukończyła 18 lat, może uzyskać prawo jazdy kategorii A1, B1 lub T za pisemną zgodą rodziców lub opiekunów.

Dla przypomnienia podaję, że wymagany dla danej kategorii wiek wynosi:

- 16 lat - dla kategorii A1, B1 lub T;
- 18 lat - dla kategorii A, B, B+E, C, C+E, C1 lub C1+E;
- 21 lat - dla kategorii D, D+E, D1 lub D1+E.

Czy chcąc jeździć samochodem straży pożarnej, wystarczającym uprawnieniem będzie posiadanie prawa jazdy kategorii „C”?

Nie, ponieważ kierującym pojazdem uprzywilejowanym ochotniczej straży pożarnej może być oso-

ba, która posiada zaświadczenie wydane przez właściwego wójta (burmistrza, prezydenta miasta), potwierdzające spełnienie wymagań w zakresie badań lekarskich oraz psychologicznych.

Czy wydawane są jeszcze międzynarodowe prawa jazdy?

W zasadzie prawo jazdy, jakie posiada każdy z kierujących pojazdem, p̄dza prawem jazdy kategorii T, uprawnia do kierowania określonym w nim pojazdem w ruchu międzynarodowym. Natomiast międzynarodowe prawo jazdy może być wymagane tylko w niektórych krajach. Międzynarodowe prawo jazdy jest wydawane przez starostę na podstawie krajowego prawa jazdy na okres 3 lat, za określoną opłatą, przez każdego starostę. Faktyczny okres jego ważności nie może jednak przekraczać terminu ważności krajowego prawa jazdy.

Marlan Kubala

Masz pytanie? Napisz: kubala@autogiolda.pl

Marian Kubala

Po opisywanych wcześniej na naszych łamach Fiacie Multipli i Chryslerze PT Cruiser dziś kolej na kolejnego minivana, tym razem z kraju kwitnącej wiśni. Przez jakiś czas Mazda pozostawała w cieniu europejskich konkurentów z uwagi na oferowany przestarzały już technicznie i wizualnie model MPV. W roku 1999 zaprezentowała następcę MPV, model Premacy

Premacy ze względu na swoje wymiary jest bardziej minivanem niż vanem. Długość 4.34 m, szerokość 1.70 m i wysokość 1.57 m nie odbiegają znacząco od konkurentów. Natomiast model ten oferuje jeden z najdłuższych rozstawów osi w swoim segmencie - 2.67 m. Przód auta zdecydowanie nawiązuje do całej rodziny modeli Mazdy. Widać to choćby po pięciokątnej atrapie chłodnicy oraz charakterystycznych przetłoczeniach na masce. Wnętrze nie przypomina plastikowej trumny w jednym grobowym czarnym kolorze. Styliści uznali, że dobrym pomysłem na ożywienie wnętrza i nadania mu miłej, przyjemnej atmosfery będzie zastosowanie deski rozdzielczej w dwubarwnej tonacji.

Minivan Mazdy bazuje w większości na podzespołach i płycie podłogowej Mazdy 323. We wnętrzu też można dostrzec znajome rozwiązania z innych modeli, np. deska rozdzielcza w całości pochodzi właśnie z modelu

Mazda Premacy

(1999-2005)



323, a kierownica z modelu 626. Konstruktorzy zadbali o dużą różnorodność w kształtowaniu miejsca wewnątrz. W Premacy jest pięć osobnych foteli. Trzy w tylnym rzędzie mają niezależną regulację pochylenia oparcia. W środkowym fotelu można dodatkowo złożyć oparcie i uzyskać w ten sposób praktyczny stolik. Tę samą możliwość mamy w przypadku przedniego fotela pasażera. W razie potrzeby możemy wymontować wszystkie tylne fotele powiększając w ten sposób kubaturę przestrzenną bagażnika. Standardowo jego pojemność wynosi 420 l, ale poprzez wyjęcie tylnego rzędu foteli może wzrosnąć aż do 1848 l. Fotele można wyjmować osobno i nie jest to czynność trudna, bowiem są bardzo lekkie - ważą zaledwie 12 kg każdy. Nie zabrakło też schowków, których w sumie mamy aż 10. Aby poprawić widoczność do przodu między przednią szybą i grubymi przednimi słupkami umieszczono trójkątne szybki.

Mazda podeszła w modelu Premacy bardzo poważnie do kwestii bezpieczeństwa. Standardem były dwie poduszki powietrzne z przodu i dwie boczne. Ponadto seryjnie zastosowano system ADS, którego zadaniem było odłączenie poduszki powietrznej pasażera, kiedy jego miejsce było puste lub kiedy zainstalowany był na nim fotelik dziecięcy. Samej jakości wykończenia należy wystawić jak najlepszą notę. Materiały po wielu latach eksploatacji wciąż wyglądają dobrze, a podczas przejeżdżania przez nierówności nie towarzyszą nam żadne niepokojące stuki czy trzaski. Zawieszenie Premacy to udana i trwała konstrukcja. Aby karoseria nie przechylała się zbyt mocno na zakrętach, w zawieszeniu zostały zamontowane stabilizatory z przodu i z tyłu.

Silniki montowane w minivanie Mazdy to porządne i sprawdzone konstrukcje. Zwolennicy silników benzynowych mogą wybrać spośród moto-

ru 1.8 o mocy 100 KM oraz 2.0 131 KM. Dla oszczędnych też się coś znajdzie. W ofercie były dwa silniki wysokoprężne, oba o tej samej pojemności 2.0. Słabszy z nich 90-konny

wokół 11-11.5 l/100 km, ale poza miastem uzyskanie wyniku 7 l nie stanowi żadnego problemu. Osiągi słabszego motoru 1.8-litrowego są nieco gorsze, a zużycie paliwa jest ciut niższe.



oferowany był tylko do 2000 r., później zastąpiony został nowoczesnym turbodieslem z wtryskiem bezpośrednim o mocy 101 KM. Jednostka ta oznaczana była jako TiD i ani przez moment po uruchomieniu nie pozwalała zapomnieć o swojej wysokoprężnej naturze. Jest niestety dość głośnie w całym zakresie obrotów i jest to słyszalne zarówno na zewnątrz, jak i wewnątrz. Oferuje gorsze osiągi niż jej benzynowi bracia. Mowa tu o konkurencji na papierze, jaką jest przyspieszenie od 0 do 100 km/h, ale już elastyczność, czyli to co liczy się podczas codziennej eksploatacji, wypada porównywalnie. W mieście diesel spala ok. 7 l/100 km, a poza już tylko ok. 6 l. Dużo lepiej pod kątem głośności i kultury pracy wypadają silniki benzynowe. Lepiej od razu wybrać wariant dwulitrowy. To świetna jednostka napędowa. Do 100 km/h rozpędza minivana w 10.7 s i zapewnia prędkość maksymalną ponad 180 km/h. W cyklu miejskim zużycie paliwa oscyluje

Stąd lepiej skoncentrować się na większym silniku.

Mazda Premacy to bezawaryjny i solidny samochód. Potwierdzają to nie tylko statystyki przeprowadzane przez niemieckie ADAC, ale także opinie użytkowników. Najczęściej wymienianymi elementami eksploatacyjnymi, które zużywają się przedwcześnie, są amortyzatory, łączniki stabilizatorów oraz gumy drążka stabilizatora. Jest to następstwem jazdy po naszych dziurawych drogach, a nie jakąś piętą Achillesową tego modelu. W niektórych egzemplarzach lubi skrzypieć pedał sprzęgła. I to by było na tyle. Jest naprawdę świetnie. Mile zaskakują ceny części zamiennych: klocki hamulcowe 221 zł, tarcza hamulcowa 160 zł, amortyzator przedni 370 zł, tylny 441 zł, sprzęgło kompletne 1060 zł. Żeby wejść w posiadanie tego udanego japońskiego minivana trzeba mieć co najmniej 13-14 tys. zł.

Marcin Majski



Z DROGI!

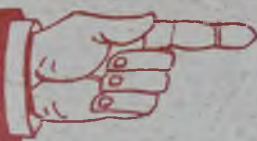

Telewizja dezinformacyjna

Świąteczne wydania programów informacyjnych to dla każdego kierowcy coraz poważniejsza próba nerwów. Dramatyczne relacje z dróg potrafią napęlić nabożnym strachem największego nawet pogromcę szos i najodważniejszego fana tuningu. Po półgodzinie w towarzystwie którejkolwiek z newsowych stacji w zasadzie nie chce się wychodzić z domu.

- Jest piątek, właśnie zaczynają się świąteczne wyjazdy - zaczyna elektryzująco któryś z prezenterów, a po nim pałeczkę z gracją przejmuję następny, tzw. korespondent z terenu. - Jestem na drodze wylotowej z Poznania, ruch wzrasta z każdą chwilą, mijają mnie coraz liczniejsze kolumny pojazdów...

I tak dalej, i tak dalej. Przez cały wieczór, bez przerw niemal i bez chwili refleksji. I z trudną do ukrycia żądzą krwi - przecież im więcej wypadków, im więcej, jak mawiają policjanci, „zdarzeń drogowych”, tym lepiej. Tym większa dramaturgia, tym bardziej nośny przekaz i tym bardziej klarowne przesłanie. Zbliżenia na pogięte blachy, przebitka na zakrwawioną poduszkę powietrzną... Najlepsze czeka nas jednak z reguły już po świętach. Albowiem po świętach

przychodzi czas na podsumowania. I wtedy nie tylko dostajemy kolejne świeże relacje z wylotówek, ale i garść statystyki. Dowiadujemy się, ile osób zginęło, ile było kolizji oraz - i to naszych wnikliwych dziennikarzy rajcuje najbardziej - ile w tym roku zatrzymano osób prowadzących pod wpływem alkoholu.

Podczas tegorocznej Wielkanocy było to ok. 1900 osób. Mniej więcej tyle samo co rok temu. Poświętne dni poświęcono na odmiennianie tej liczby przez wszystkie przypadki, do studiów zapraszano gości, prezentowano materiały filmowe i - ogólnie rzecz biorąc - ubolewano. Stosowano przy tym charakterystyczną dla mediów technikę „od szczegółu do ogółu”. W skrócie polega ona na tym, że jeśli, dajmy na to, jakiś robotnik spadnie z drabiny, przybyły na miejsce tragedii dziennikarz od razu wysuwa tezę, że wszystkie drabiny w Polsce stanowią poważne zagrożenie dla życia, dramatycznie pyta, co na to odpowiednie służby i podsumowuje informacją, że na całym świecie kwestię niedoskonałych drabin rozwiązano już dawno temu, a tylko w naszym kraju nikogo to nie obchodzi. Z problemem kierowców siadających za kółko po kieliszku jest dokładnie tak samo.

Po piętnastu minutach jakiegokolwiek telewizyjnej dyskusji można

dojść do wniosku, że w Polsce wszyscy jeżdżą na bani i tylko wskutek mało skutecznych działań policji ktokolwiek ma tu jeszcze prawo jazdy. Nikt nie pyta, ile z tych dwóch tysięcy osób miało alkoholu we krwi niewiele ponad dozwoloną wartość. Nikt nie pyta, ilu z kolei kierowców było zalanych w sztok. Nikt nie bierze pod uwagę, że czas zmasowanych kontroli jest dość specyficzny i sprzyja posiadzeniom przy gorzale, więc można by przystopować z uogólnieniami. Wszyscy natomiast są absolutnie przekonani, że z tym godnym potępienia (żeby nie było, że nie potępiam - potępiam; nawet tych, co jadą „po małym piwku”) zjawiskiem można się uporać tylko dzięki zastrzeżeniu (i tak dość ostrym) przepisów.

Pożądanym wynikiem takich kontroli to byłoby więc okrągłe zero. Zero kierowców na fleku. Fajnie. Tylko coś mi się wydaje, że w każdym społeczeństwie procent idiotów jest mniej więcej podobny. Nie wierzę, że odstraszy ich wysoka kara. Stracha mają za to zwykli kierowcy. A dzięki telewizji boją się w dwójnasób. I dobrze im tak, bo sami są sobie winni - święta trzeba spędzać z rodziną, a nie przed telewizorem.

Przemek Jurek

Inżynier Panewka RADZI



Szanowny panie!
Czy po wlaniu do baku samochodu z silnikiem wysokoprężnym benzyny bezolejowej stracę gwarancję? Pytam, bo chcę zrobić żonie psikusa, który polegać będzie z grubsza na tym, że „wkręcę” ją, że zatańkowałam zamiast diesla benzynę. Chcę sprawdzić jej reakcję. Pozdrawiam, stały czytelnik Staszek.

Drogi panie Staszku!

Na wstępie pragnę „pogratulować” braku poczucia humoru! Czy uważa pan, że psikus ten będzie choć w jednej setnej śmieszny? Jeśli tak się

panu wydaje, to idę o zakład i daję komplet całorocznych opon do Daewoo Tico, że na filmach Kondratiuka pan płacze - ale nie ze śmiechu, tylko z zażenowania.

Co do gwarancji... Oczywiście, że ją pan straci, ale chyba nie to będzie istotne - straci pan przede wszystkim pieniądze, którą będzie pan musiał wydać na doprowadzenie silnika do stanu użyteczności (jeśli w ogóle się to uda).

Pozdrawiam

Inż. Panewka,
fan Asa,

Dziewczyn do wzięcia
i Małej Brytanii.

Z Archiwum



Bez sensu

Walbrzych. Policja zatrzymała 37-letniego pracownika stacji benzynowej, który wprowadzał klientów w błąd. Błąd ten polegał na informowaniu ich o fakcie wiania do baku benzyny zamiast ropy - co było oczywiście nieprawdą, rodzajem żartu.

Dotarliśmy do kilku ofiar pracownika stacji.

- Nogi mi się ugięły - powiedział Anna C. - Nie dość, że wydałam ostatnio 220 zł na nowe amortyzatory, to jeszcze ta fatalna pomyłka! Nie wyrabiam już z płatnościami.

- Już miałem go butować - powiedział 19-letni właściciel Opla Calibry. - Ale się zlitowałem. Mam litość. Teraz wiem, że jest ok, więc jest spokój.

- Każdy może się pomylić, przecież errare humanum est - powiedział właściciel lśniącej S-klasy 63 AMG. - Potrafię wybacząć.

37-latek nie potrafi podać powodów swojego zachowania. Mówi, że świat jest bez sensu. A co państwo o tym sądzą?



Witaj kochanie,
Jest cudownie na naszych wakacjach.
Mieszkamy zaraz przy plaży,
dzieciaki mają blisko do wody
i cały dzień pluskają się beztrudno.
Tylko Carl niepokoi mnie - odkąd kupił
tego Fiata, mówi tylko o nim,
nawet na plażę nim wjeżdża.
Czuję się zagrożona i zazdrosna
- o maszynę!
Uściski
Diana

MUZYKA DO SAMOCHODU

Ania Dąbrowska „Ania Movie”

Niejednokrotnie pisałem już na tych łamach, że najlepsza moim zdaniem muzyka do samochodu to dobry i mocny rock, porządne gitarowe granie w amerykańskim stylu, przy którym można się łagodnie odprężyć, i odpowiednio skupić. Zakk Wyldę i jego długowłosi koledzy nie nagrywają jednak płyt co tydzień. Ale nowych wydawnictw jest tak dużo, że każdy znajdzie

dla siebie coś miłego. A czy covery mogą być komuś niemiłe? Nie ma takiej możliwości. Płyta z coverami jest ciekawa z zasady - to przecież ogromnie interesujące jak ktoś potraktował utwory innego artysty i jak jego osobista wrażliwość wpływa na interpretację tego czy innego standardu. Niedawno z cudzym repertuarem zmierzyła się Ania Dąbrowska. Nie ma więc sensu grymasić na popowy mainstream, płyty „Ania Movie” należy dać szansę. A warto przy-

najmniej z kilku powodów. Po pierwsze - Ania Dąbrowska. Głos, klasa, i - jak to kiedyś mawiano - duża kultura wykonawcza. Po drugie - piosenki. Takie z filmów. Niekoniecznie przebojowe, nie zawsze oczywiste i od pierwszego taktu rozpoznawalne, ale z reguły intrygujące i niebanalne. Jest tu przecież i motyw przewodni z serialu „M.A.S.H.” i „Sound Of Silence” Simona i Garfunkela, i song z półpornograficznego „Głębokiego gardła 2”. Po trzecie

wreszcie - produkcja. Album „Ania Movie” jest wysmakowany i wyczelony, dokładnie tak jak jego okładka. Owszem, skłonność Ani Dąbrowskiej do stylistyki retro może już lekko męczyć nawet wiernych słuchaczy, ale artystka sama już wszystkich zapewnia, że ma dość staromodnych klimatów i że następna płyta będzie zupełnie inna. Póki co ta nie jest zła. Raczej odpręża niż podnosi ciśnienie, ale na pewno nie nudzi.

POLECA PRZEMEK JUREK



Bezpłatny dodatek do
„Auto Giełdy Dolnośląskiej”
Redaktor prowadzący
Zbigniew Gosławski
*
„Autogielda”
- M. Majski J. Styrna” Sp. z o.o.
al. Kasprowicza 46
51-137 Wrocław

odjazd@autogielda.pl