REGIONALNA GAZETA OGŁOSZENIOWA • www.autogielda.pl

AUTO GIEŁDA DOLNOŚLĄSKA

ŚRODA

Nr indeksu 348902

Wrocław O Jelenia Góra O Wałbrzych O Lubin O Legnica O Zielona Góra O Kalisz O Leszno O Opole

Nr 38/2010 (2025, ROK 19) • WROCŁAW 31.03.2010 (środa) • 80 + 8 STRON • 17.443 OFERTY • ISSN 1231-7268 • CENA 3,70 zł (w tym 22% VAT)

SKUP AUT Lider auto NAJWIĘKSZY WE WROCŁAWIU 667 99 37 31
W-w ul. Ślężna 86
SZYBKIE !!! POŻYCZKI POD ZASTAW AUT
OR100217

O SAMOCHODACH PRAWIE WSZYSTKO, ciekawą publicystykę, opisy samochodów nowych i używanych, testy, ciekawostki, wywiady, porady specjalistów, humor i inne znajdziesz na naszej stronie www.motoryzacja.autogielda.pl. Dla każdego coś interesującego. Zapraszamy. Zapamiętaj ten adres: www.przerywnik.pl lub www.motoryzacja.autogielda.pl.

ALFA ROMEO

ALFA ROMEO 145 hatchback, 1996 r., 150 tys. km, 1300 ccm, benz., czerwony, zarejestr., ubezpieczony, silnik po remoncie, wspom. kierownicy, airbag, RO, stan blacharki db - 1 500 zł. Lubin, tel. 0723/49-72-71 GI0FHTWY

ALFA ROMEO 146, 2000 r., 1900 ccm, jTd, granatowy metalik, wspom. kierownicy, ABS, c. zamek + pilot, el. szyby i reg. lusterka, klimat., RO, 2 airbagi, welurowa tap., halogeny, zderzaki i lust. w kol. nadwozia, zarejestr., ubezpieczony, zadbany - 9.600 zł lub zamienię. Kłodzko, tel. 0609/45-10-70, 074/867-77-58 GI0FEAY9

ALFA ROMEO 146, 2000 r., 101 tys. km, 1600 ccm, 16V, czerwony, 2 airbagi, ABS, klimat., el. lusterka i szyby, RO z CD Alpine, c. zamek, kpl. kluczyków, pół roku w kraju, stan bdb - 10.400 zł. Legnica, tel. 0604/78-92-73 GI0FK37X

GŁOWICE
SZLIF WAŁÓW I CYLINDRÓW
NAPRAWA SILNIKÓW I SPRĘŻAREK
SPAWANIE ALUMINIUM I ŻELIWA
NAPRAWA SPRZĘTU BUDOWLANEGO
Tel. 071/311-33-60, 0-604 133 233
www.autorege.com.pl OR063815

ALFA ROMEO 147, 2001 r., 143 tys. km, 1900 ccm, jTd, granatowy met., klimatronic 2-stref., el. szyby, el. lusterka, 6 airbagów, tempomat, alufelgi, c. zamek + pilot, kpl. kluczyków, podłokietnik, halogeny, RO z CD, komputer, ABS, ASR, ESP, wielofunkcyjna kier., zarejestr., kupujący zwolniony z opłat skarbowych - 16.300 zł. Oława, tel. 0661/45-75-37, 0601/84-76-99 GI0EH4H9

FOTO ALFA ROMEO 147 HATCHBACK, 2001 r., 100 tys. km, 1600 ccm, benz., grafitowy metalik, 4-drzw., bez wypadku, kupiony w kraju, ABS, alum. felgi, c. zamek, el. otw. szyby (4), el. reg. lusterka, immobilizer, klimatyzacja, 4 pod. pow., wspom. kier. - 14.900 zł. Świebodzice, powiat świdnicki, tel. 0605/62-59-28, 074/854-01-38 www.speedcar.autogielda.pl KI0719170

ALFA ROMEO 147, 2001 r., 140 tys. km, 1600 ccm, benz., 16V, 120 KM, srebrny met., 3-drzw., klimat., 6 airbagów, el. szyby, el. lusterka, ABS, ESP, c. zamek, wspom. kierownicy, RO z CD, stan bdb, zadbany - 14.500 zł + opłaty. Wrocław, tel. 0889/07-16-63 GI97KN9JT

FOTO ALFA ROMEO 147, 2001 r., 88 tys. km, 1600 ccm, benz., 3-drzw., klimatyzacja, szyberdach, el. szyby, 4 airbagi, bez wypadku, stan bdb, I właściciel - 14.500 zł. Wrocław, tel. 0798/79-60-54, 0510/06-11-65 www.nkk.autogielda.pl andrex51@wp.pl KI0965880

ALFA ROMEO 147 HATCHBACK, 2002 r., 80 tys. km, 1600 ccm, Twin Spark, czerwony, wspom. kierownicy, reg. kierownica, klimat., el. szyby, el. lusterka, reg. fotel kierowcy, dziel. tylna kanapa, RO z CD, komputer, 2 kpl. kół, garażowany, zadbany, eksploatowany przez kobietę niepalącą, 6 airbagów, dziel. tylna kanapa - 15.500 zł do negocjacji. Danielowice, powiat oławski, tel. 0694/01-62-70 GI097TXW

ALFA ROMEO 147, 2003 r., 166 tys. km, 1900 ccm, jtd, 140 KM, czarny met., 6-bieg., 5-drzwiowy, ABS, el. szyby, el. lusterka, klimat., alufelgi, ASR, c. zamek, 6 airbagów, RO z CD, wspom. kierownicy, immob., komputer, tempomat, sensor deszczu, EDS, halogeny - 18.500 zł. Wałbrzych, tel. 0600/29-51-98 GI0CYATY

FOTO ALFA ROMEO 147, 2003 r., 78 tys. km, 1600 ccm, benz., czarny, 4-drzw., klimatyzacja, el. szyby, c. zamek, aluminiowe felgi, ABS, wspomaganie kierownicy, 4 airbagi, stan bdb, pierwszy właściciel - 17.500 zł. Wrocław, tel. 0798/79-60-54, 0510/06-11-65 www.nkk.autogielda.pl andrex51@wp.pl KI0965890

ALFA ROMEO 155, 1995 r., 1900 ccm, TDI, czerwony, klimat., el. szyby, alufelgi, zarejestr. - 2.500 zł lub zam. na mniejszy, może być uszkodzony, o mniejszej pojemności. Pieńsk, powiat zgorzelecki, tel. 0600/95-32-89 GI07C74H

ALFA ROMEO 156, 1999 r., 90 tys. km, 1600 ccm, Twin Spark, srebrny met., ks. serwisowa, stan idealny - 8.100 zł + opłaty. Bolesławiec, tel. 0795/74-37-62 GI97PXFMK

ALFA ROMEO 156, 1999 r., 160 tys. km, 1800 ccm, Twin Spark, granatowy, wspom. kierownicy, c. zamek, klimat., ABS, 4 airbagi, el. szyby, el. lusterka, drewn. dodatki, welurowa tap., zarejestr. - 11.900 zł. Bystrzyca Kłodzka, tel. 074/644-27-47, 0600/21-86-29 GI0F3LEF

ALFA ROMEO 156, 1999 r., 142 tys. km, 1900 ccm, JTD, niebieski, 5-osobowy, RO, ABS, 2 airbagi, klimat., skórzana kier., alufelgi, MP3, c. zamek, immob., el. szyby, el. reg. światła, halogeny, ESP, nowy akumulator - 13.500 zł. Ostrówek, powiat wieluński, tel. 0512/22-25-91 GI0FPMXX

ALFA ROMEO 156, 1999 r., 181 tys. km, 1900 ccm, jTd, czarny met., wspom. kierownicy, c. zamek, skórzana tap., ABS, klimat., el. szyby, el. lusterka, 2 airbagi, alarm, alufelgi - 10.300 zł. Wałbrzych, tel. 0792/42-90-10 GI0FJJP3

ALFA ROMEO 156, 1999 r., 1900 ccm, jTd, czarny met., el. szyberdach, el. szyby, el. lusterka, alufelgi, wspom. kierownicy, ABS, 2 airbagi - 10 500 zł. Wałbrzych, tel. 0600/29-51-98 GI09JAWM

ALFA ROMEO 156, 1999 r., 2000 ccm, T. Spark, pełne wyposaż. oprócz skórzanej tap., ważne OC i przegląd - 9.500 zł lub zamienię. Wrocław, tel. 0787/19-85-34 GI0F7YLP

GARAŻE BLASZAKI
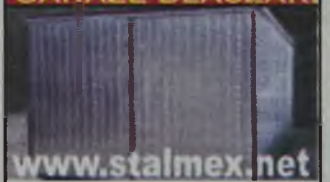
www.stalmex.net
GARAŻE BLASZAKI WYKONANE Z BLACHY TRAPEZOWANEJ - OCYNKOWANEJ LUB POWLEKANEJ TEFLONEM
3 x 5 m i inne wymiary na zamówienie
Tel. 071/341-61-85, 0501/40-40-38
OR072910

ALFA ROMEO 156, 1999 r., 181 tys. km, 2000 ccm, 16V, srebrny met., stan bdb, 160 KM, czerwona skórzana tap., klimat., pełne wyposaż. elektr., alufelgi, RO z TV, DVD, lampy tylne w stylu Lexusa, serwis. w ASO, po wymianie rozrządu, klocków, płynów (rachunki na 3.000 zł), nie wymaga wkładu finans., ważne OC i przegląd - 10.900 zł. Wrocław, tel. 0889/02-10-21 GI0C3XLM

ALFA ROMEO 156, 1999 r., 178 tys. km, 1900 ccm, jTd 105 KM, srebrny met., klimat., ABS, RO, wspom. kierownicy, welurowa tap., airbag, atrakc. wygląd, stan idealny, el. szyby, el. lusterka, sprow., zarejestr., bez wypadku, zadbany - 13.200 zł. Żmigród, powiat trzebnicki, tel. 0888/80-73-33, 0880/76-79-57 GI09X7EN

ALFA ROMEO 156, 1999/00 r., 86 tys. km, 2000 ccm, benz., 150 KM, perłowoczarny met., welurowa tap., 4 airbagi, pełne wyposaż. elektr., 2 kpl. nowych kół, bogate wyposaż. - 10.800 zł. Oława, tel. 0607/18-10-49 GI97REWJX

ALFA ROMEO 156 SEDAN, 2000 r., 123 tys. km, 2000 ccm, 16V, benz., czarny met., automat. skrzynia bieg., klimatronic, ABS, el. szyby, 4 airbagi, bez wypadku, sprow., opłacony, stan idealny - 11.900 zł. Gryfów Śląski, powiat lwówecki, tel. 075/781-12-09, 0600/43-68-45 GI0CA4A3

ALFA ROMEO 156, 2000 r., 1800 ccm, benz., srebrny met., klimat., c. zamek, wspom. kierownicy, reg. kierownica, ABS, alarm, el. lusterka, el. szyby, airbag, dziel. tylna kanapa, garażowany, stan idealny - 13.900 zł lub zamienię. Świdnica, tel. 0783/02-02-02 GI0CX4MR

ALFA ROMEO 156 SEDAN, 2000 r., 2000 ccm, 200 KM, 4 el. szyby, 4 airbagi, klimatronic, 3 TV, sport. fotele, welurowa tap., kamera cofania, oryg. alufelgi, nowy silnik, inst. gaz. z sekwencyjnym wtryskiem, manualna skrzynia bieg., ważne OC i przegląd - 11.500 zł. Wrocław, tel 0790/43-13-32 GI0C7N9E

ALFA ROMEO 156 SEDAN, 2000/01 r., 117 tys. km, 1900 ccm, jTd, grafitowy met., bez wypadku, od 2 dni w kraju, klimat., el. szyby, alufelgi, RO, wspom. kierownicy, c. zamek, ks. serwisowa, I właśc., stan idealny - 10.800 zł. Kłodzko, tel. 0669/45-61-20 GI04XLJW

ALFA ROMEO 156, 2001 r., 140 tys. km, 1800 ccm, benzyna, czarny metalik, 4 airbagi, ABS, ASP, klimat., 4 el. szyby i reg. lusterka, podłokietniki, c. zamek + alarm, pilot, alufelgi, koła zimowe, RO + CD, bez wypadku i korozji, zarejestr., zadbany, I właśc. - 10.100 zł. Duszniki-Zdrój, powiat kłodzki, tel. 0604/51-79-70 GI0C9FRM

FOTO **ALFA ROMEO 156** SEDAN, 2001 r., 120 tys. km, 1900 ccm, JTD, srebrny, 4-drzw., garażowany, kierowca niepalący, I właściciel w Polsce, zarejestr., ABS, alum. felgi 15", c. zamek, el. otw. szyby, el. reg. lusterka, klimatyzacja, pod. pow., reg. kierownica, RO z CD, tap. welurowa, wspom. kier. - 15.500 zł do małej negocjacji. Gołaczów, powiat legnicki, tel. 0667/86-77-47, 0669/38-59-35 II0EKWFK

ALFA ROMEO 156 SPORT WAGON, 2001/02 r., 175 tys. km, 1900 ccm, 115 KM, srebrny met., airbag, ABS, wspom. kierownicy, klimat., c. zamek, immob., pełne wyposaż. elektr., alufelgi, welurowa tap., karbonowe wykończenia, zadbany - 12.900 zł. Wałbrzych, tel. 0792/42-90-10 GI0CRXJW

ALFA ROMEO 156 KOMBI, 2003/04 r., 77 tys. km, 1900 ccm, jTd, czarny metalik, ks. serwisowa, RO z CD, 8 airbagów, klimatronic, tempomat, komputer, alufelgi, stan idealny, ABS, ASR, el. szyby, el. lusterka, gotowy do rejestracji, po opłatach - 17 800 zł. Jawor, tel. 0603/62-60-48 GI07FJKM

ALFA ROMEO 156, 2004 r., 110 tys. km, 1900 ccm, jTd, 140 KM, skórzana tap., wszystkie elektr. dodatki, alufelgi, stan idealny, ksenony, bez wypadku, 12 airbagów, zarejestr. - 28.000 zł. Nowa Ruda, powiat kłodzki, tel. 0665/62-06-40 GI97PTFMK

FOTO ALFA ROMEO 159, 2006 r., 120 tys. km, 1900 ccm, diesel, srebrny metalik, system nawigacji, skórzana tapicerka w czarnym kolorze, klimatronic 2-stref., skórzana kierownica wielofunkcyjna, el. lusterka, el. szyby, czujnik deszczu i zmierzchu, aluminiowe felgi, podłokietnik, stan bardzo dobry, po opłatach, gotowy do rejestracji - 41.900 zł. Rydzyna, powiat leszczyński, tel. 0511/33-11-66, 0511/33-11-88 www.autowega.autogielda.pl artur10@onet.pl KI2896279

ALFA ROMEO 164 SEDAN, 1993 r., 315 tys. km, 2500 ccm, turbo D, czarny, stan bdb, manualna skrzynia bieg., zarejestr., po wymianie płynów i filtrów - 4.000 zł lub zamienię na innego diesla. Sobótka, powiat wrocławski, tel. 0509/33-86-69 GI97LHAPA

ALFA ROMEO 166, 1999/00 r., 3000 ccm, benz., inst. gaz., pełne wyposaż., nowa inst. gazowa, ważne OC i przegląd - 13.500 zł. Wrocław, tel. 0790/43-13-32 GI07C7LC

FOTO ALFA ROMEO GT hatchback, 2005 r., 81 tys. km, 3200 ccm, benz., czarny, 2-drzw., ABS, alum. felgi, c. zamek, el. otw. szyby, el. reg. lusterka, ESP, immobilizer, klimatyzacja, 6 pod. pow., reg. kierownica, RO, tap. skórzana, tempomat, wspom. kier. - 46.500 zł. Wrocław, tel. 0798/79-60-54, 0510/06-11-65 www.nkk.autogielda.pl andrex51@wp.pl KI1568699

ALFA ROMEO GTV, 1996 r., 170 tys. km, 2000 ccm, srebrny, klimat., pełne wyposaż. elektr., bez wypadku, zarejestr., alufelgi - 8.000 zł. Góra, tel. 0667/80-24-80, 0695/93-48-00 GI0FK43N

ALFA ROMEO GTV, 2005 r., 92 tys. km, 2000 ccm, 165 KM, ks. serwisowa, 4 airbagi, klimatronic, nawigacja, skórzana tap., el. fotele, alufelgi 17", stan idealny, bez wypadku - 26.500 zł + opłaty. Nowa Ruda, powiat kłodzki, tel. 0665/62-06-40 GI97KRCKX

ALFA ROMEO SPIDER CABRIO, 1995/96 r., 3000 ccm, V6, 24V, złoty met., zarejestr., ubezpieczony, pełne wyposaż. elektr., skórzana tap., bogate wyposaż. - 8.990 zł lub zamienię na inny, może być uszkodzony. Jelenia Góra, tel. 0604/35-22-07, 0605/14-58-94 GG94P4KAT

AUDI

AUDI 100 C3, 1983 r., 1800 ccm, benz., granatowy, OC i przegląd do VII.2010 r., zadbany - 1.500 zł., powiat jarociński, tel. 0695/42-89-58

AUDI 100, 1987 r., 1800 ccm, benz., inst. gaz., granatowy, ważne OC i przegląd, hak, stan db - 1.900 zł. Dzierżoniów, tel. 0791/46-98-90 GI093LLW

AUDI 100 SEDAN, 1987 r., 1800 ccm, benz., biały, automatic, zadbany - 2.850 zł. Paczków, powiat nyski, tel. 0606/15-33-85 GG9N9ATA

AUDI 100, 1990 r., 1800 ccm, benz., inst. gaz., granatowy, ważne OC i przegląd, c. zamek, RO, 5-bieg., szyberdach, wspom. kierownicy, el. szyby, el. lusterka - 1.600 zł. Wrocław, tel. 0787/19-85-34 GI0CJJT3

AUDI 100 C4 SEDAN, 1991 r., 2300 ccm, benz., czarny, wspom. kierownicy, ABS, c. zamek, automatic, RO z CD, welurowa tap., podłokietnik, soczewkowe reflektory, nowe tarcze i klocki ham., zarejestr., ważne OC i przegląd, karta pojazdu, stan bdb - 4.400 zł lub zamienię. Wrocław, tel. 0794/72-90-80, 0723/15-77-93 GI0FPL9Y

AUDI 100 SEDAN, 1993 r., benz., inst gaz., 4-drzw., bez wypadku, kierowca niepalący, kpl. dokumentacja, zarejestr., ABS, alum. felgi, c. zamek, el. otw. szyby, el. reg. lusterka, klimatyzacja, komputer pokł., RO, tap. welurowa, wspom. kier. - 4.900 zł do negocjacji. Oborniki Śląskie, powiat trzebnicki, tel. 0663/33-11-67 deny901@wp.pl II0FELJL

AUDI 100 C4, 1994 r., 2600 ccm, benz., inst. gaz., inst. gaz. z sekwencyjnym wtryskiem, alufelgi, zadbany, bez wypadku - 8.300 zł. Bolesławiec, tel. 0505/43-53-82 GI97P4447

AUDI 100 C4 KOMBI, 1995 r., 230 tys. km, 2500 ccm, TDI, czerwony, stan bdb, alum. felgi, RO, CB-radio, c. zamek, roleta bag., hak, ciemne szyby, zdjęcia na stronie www.autogielda.pl, nr oferty II97KWELH - 12.500 zł lub zamienię na tańszy. Tel. 0603/80-40-85 GI974JJ7X

AUDI 80 B2 COUPE, 1980/87 r., 1800 ccm, benz., inst. gaz., fioletowy met., po tuningu, kubełk. fotele, wspom. kierownicy, przyciemn. szyby, sport. ukł. wydechowy i kierownica, ważne OC - 2.000 zł lub zamienię. Wałbrzych, tel. 0791/41-45-56, 0506/50-40-64 GI0CXA3J

AUDI 80, 1985 r., 400 tys. km, 1588 ccm, benz., czerwony, model przejściowy, 4-drzwiowy, zadbany, zarejestr., ważne OC i przegląd, stan techn. bdb - 1.000 zł. Wolibórz, powiat kłodzki, tel. 0604/15-78-24 GI0FPKWE

FOTO **AUDI 80** LIMUZYNA, 1987 r., 220 tys. km, 1760 ccm, 90 KM, szary metalik, 4-drzw., bez wypadku, garażowany, kierowca niepalący, kpl. dokumentacja, I właściciel w kraju, sprowadzony, zarejestr., alarm RO, tap. welurowa, bdb stan, zadbana, dużo dodatków, kamera cofania, praktycznie nowe 4 opony letnie Fulda - 3.200 zł do negocjacji. Olesno, tel. 0603/78-85-31 kampro@wp.pl II0FMAXJ

GARAŻE BLASZANE OCYNKOWANE
NAJTANIEJ !!! SZYBKIE TERMINY!!!
Tel. 888 770 222
OR100540

AUDI 80 B3, 1987 r., 1800 ccm, benz., czerwony, szyberdach, stan bdb - 2.500 zł. Wrocław, tel. 0661/25-66-67 GI97NTTNK

AUDI 80 B3, 1987 r., 1800 ccm, benz., srebrny, ocynkowany, alufelgi, nowe opony i układ wydechowy, stan bdb - 2.500 zł. Wrocław, tel. 071/373-96-96, 0601/70-77-64 GI0EMXHX

AUDI 80 B3, 1987 r., 1800 ccm, inst. gaz., czerwony - 1.600 zł, do negocjacji. Wrocław, tel. 0795/70-66-10 GI0FPMTT

AUDI 80 B3, 1987 r., 220 tys. km, 1800 ccm, inst. gaz., morski, zarejestr., ważne OC, sprawny - 2.200 zł. Wrocław, tel. 0665/77-07-98 GI0C73JC

AUDI 80 B3, 1988 r., 1800 ccm, benz., inst. gaz., złoty met., jasna tap., szyberdach, przegląd i OC do 2011 r., zarejestr. - 1.350 zł. Mirsk, powiat lwówecki, tel. 0885/32-02-87 GI0FPHT7

AUDI 80 B4, 1988 r., 1800 ccm, wtrysk, czarny met., c. zamek, wspom. kierownicy, RO Pioneer, Mul-T-Lock, blokada skrzyni bieg., obrotomierz, zegarek, szyberdach - 2 400 zł. Opole, tel. 077/441-15-55, 0600/01-23-90 GI97NMHXC

FOTO AUDI 80, 1988 r., 1800 ccm, benzyna, czerwony, 4-drzw., zarejestr., ładny, zadbany, ważne OC i przegląd - 2.250 zł możliwa zamiana na inny tańszy lub droższy. Strzelin, tel. 0696/72-72-72, 0791/12-34-56, 071/788-43-33 www.dea.autogielda.pl dea@dea.net.pl KI0853610

AUDI 80 SKŁADAK, 1988/94 r., 278 tys. km, 1800 ccm, benz., inst gaz., zielony met., szyberdach, stan db, nowe opony, ważne OC i przegląd - 2.800 zł. Skokowa, powiat trzebnicki, tel. 0601/60-22-71, 0501/26-21-02 GI0CJM3K

AUDI 80 B3, 1989 r., 1800 ccm, benz., c. zamek, alufelgi, wspom. kierownicy - 3.500 zł. Chrobrów, powiat żagański, tel. 068/360-68-29, 0662/48-61-29 GI0F7LL7

AUDI 80 B3, 1989 r., 1600 ccm, benz., złoty met., od roku w kraju, I właśc., szyberdach, c. zamek, zadbany, garażowany, stan bdb - 2.700 zł. Kłodzko, tel. 074/868-45-51, 0603/74-62-58 GI0FPA3P

AUDI 80 B3, 1989 r., 1800 ccm, benz., wspom. kierownicy, c. zamek, szyberdach, 5-bieg. - 3.300 zł. Kruków, powiat świdnicki, tel. 074/858-01-92, 0513/70-94-17 GG9PJXRX

AUDI 80 B3, 1989 r., 1600 ccm, benz., inst. gaz., czerwony, wspom. kierownicy, c. zamek, el. szyberdach, el. reg. reflektory, hak, RO, sprow., zarejestr., bez korozji, zadbany, stan bdb - 2.300 zł. Otmuchów, powiat nyski, tel. 0509/40-53-20, 0695/74-73-23 GI0FPCK9

AUDI 80 B3, 1989 r., 1600 ccm, turbo D, zarejestr. - 2.200 zł. Przeworno, powiat strzeliński, tel. 0517/23-67-96, 0888/79-38-08 GI0KLX4

AUDI 80, 1989 r., 1800 ccm, benz., inst. gaz., czerwony, stan bdb, zadbany, ważne OC i przegląd - 3.300 zł. Wałbrzych, tel. 0663/20-62-08 GI0CXMJA

AUDI 80 B3, 1989 r., 1800 ccm, pełny wtrysk, przód od Audi 80 B4, ważne OC i przegląd, stan bdb - 1.600 zł lub zamienię. Wrocław, tel. 0790/43-13-32 GI04M7NF

AUDI 80 B3, 1990 r., 1600 ccm, TDI, 4-drzwiowy, stan bdb - 3.300 zł. Nowa Ruda, powiat kłodzki, tel. 0665/62-06-40 GI07NXTA

AUDI 80, 1990 r., 1800 ccm, benz., inst. gaz. - 1.500 zł. Przeworno, powiat strzeliński, tel. 0517/23-67-96, 0888/79-38-08 GI07M4MM

FOTO AUDI 80, 1990 r., 1600 ccm, benzyna, czarny met., 4-drzw., zarejestr., alarm, c. zamek, ważne OC i przegląd - 1.650 zł możliwa zamiana na tańszy lub droższy. Strzelin, tel. 0696/72-72-72, 0791/12-34-56, 071/788-43-33 www.dea.autogielda.pl dea@dea.net.pl KI0882960

AUDI 80, 1990 r., 2300 ccm, benz., czerwony, wspom. kierownicy, c. zamek - 1.700 zł lub zamienię. Wrocław, tel. 0787/19-85-34 GI0CT4NY

AUDI 80 B3, 1990 r., 1800 ccm, benz., inst. gaz., granatowy, wspom. kierownicy, szyberdach, wnętrze Audi Coupe, stan silnika bdb - 2.400 zł. Wrocław, tel. 0504/20-18-36 GI94AMERJ

AUDI 80 B3, 1990 r., 195 tys. km, 1800 ccm, wtrysk, biały, stan blacharki bdb, zadbany, hak, karta pojazdu, w kraju od 4 lat, stan techn. db, szyberdach, c. zamek, halogeny, spoiler na klapie, brak OC, 5-bieg., czarne wnętrze - 1.750 zł. Wrocław, tel. 0698/81-44-74, 0662/63-52-89 GI04XN99

AUDI 80 B4, 1991 r., 1900 ccm, TDI, zielony (butelkowy) met., zadbany - 7.200 zł. Bolesławiec, tel. 0505/15-27-19 GI97M7L77

AUDI 80 B4 COUPE, 1991 r., 2000 ccm, benz., inst. gaz., inst. gaz. z sekwencyjnym wtryskiem, el. szyby, wspom. kierownicy, szyberdach, przyciemn. szyby, atrakc. sportowy wygląd - 8.500 zł. Kamieniec Ząbkowicki, tel. 0604/44-37-27 GI04JX3C

AUDI 80 B3, 1991 r., 1800 ccm, benz., czerwony, zadbany, alufelgi - 5.900 zł. Nysa, tel. 0510/14-53-59 GI0FPJAC

AUDI 80 B3, 1991 r., 190 tys. km, 1600 ccm, TDI, klimat., wspom. kierownicy, c. zamek, alarm, stan bdb, zużycie paliwa 5 l/100 km, ocynkowane nadwozie, garażowany, RO z CD - 4.800 zł. Rawicz, tel. 0501/03-52-84 GI0KFRN

AUDI 80 B3, 1991 r., 1600 ccm, benz., inst. gaz., grafitowy met., c. zamek, szyberdach, ważne OC i przegląd - 2.200 zł. Środa Śląska, tel. 0781/71-40-24 GI0EMXMN

AUDI 80 B3, 1991 r., 1900 ccm, diesel, żółty, do opłat - 2.500 zł. Wałbrzych, tel. 0604/45-62-90 GI0FHLHH

AUDI 80 B3, 1991 r., 1800 ccm, benz., inst. gaz. - 1.950 zł lub zamienię. Wrocław, tel. 0790/43-13-32 GI073TKT

AUDI 80 B4 CABRIO, 1991/92 r., 2300 ccm, benz., czerwień meksykańska, wspom. kierownicy, czarna skórzana tap., ABS, c. zamek, alufelgi, el. szyby, el. lusterka, alufelgi z oponami 235/45 R17, drewn. wykończenia, 5-bieg., zarejestr., zadbany, garażowany, stan bdb - 9.200 zł lub zamienię na inny. Wrocław, tel. 0794/72-90-80, 0723/15-77-93 GI0HCKX

AUDI 80 B4, 1992 r., 131 tys. km, biały, eksploatowany przez kobietę, alarm, hak, wspom. kier., RO, nowe końcówki drążków, amortyzatory, rozrząd i sprężyny, 2 kpl. kół - 4.700 zł. Tel. 0785/95-27-18, 074/816-12-16 GI0FPJAX

AUDI 80 B4, 1992 r., 1900 ccm, TDI, szary met., el. szyby, el. lusterka, podgrz. lusterka, wspom. kierownicy, c. zamek, alufelgi, RO, immob., bez wypadku, stan bdb - 8.500 zł lub zamienię. Dzierżoniów, tel. 0605/42-06-15 GI94YWPMA

AUDI 80 B4, 1992 r., 2300 ccm, czarny metalik, ABS, c. zamek, szyberdach, alufelgi, wspom. kierownicy - 4.300 zł. Gostyń, tel. 0509/73-93-79, 0501/70-05-03 GI0FPN37

AUDI 80 B4, 1992 r., 160 tys. km, 1900 ccm, turbo D, zielony met., zarejestr., ważne OC i przegląd, c. zamek, wspom. kierownicy, szyberdach, stan bdb - 6.300 zł. Jelenia Góra, tel. 0782/36-09-75 GI0FPLR3

AUDI 80 B4 SEDAN, 1992 r., 230 tys. km, 1900 ccm, TDI, biały, podgrz. fotele, klimat., ABS, zadbany - 7.000 zł + opłaty. Kępno, tel. 0726/38-40-57 GI0CYALT

AUDI 80 B4, 1992 r. - 1.000 zł. Świerzawa, powiat złotoryjski, tel. 0663/08-69-49 GI0FPJ3F

AUDI 80 B4 CABRIO, 1992 r., 2300 ccm, benz., inst. gaz., czerwony, el. szyby, el. lusterka, wspom. kierownicy, c. zamek, alarm + pilot, stan bdb, inst. gaz. na gwarancji - 10.500 zł lub zamienię. Wieruszów, tel. 0697/35-61-23 GI9444C3H

AUDI 80 B4, 1992 r., 190 tys. km, 1900 ccm, TDI, bordowy, c. zamek, wspom. kierownicy, RO, kpl. kół letnich i zimowych, stan bdb, sprow. - 8.800 zł. Złotoryja, tel. 0609/62-00-37 GI0C3HKH

AUDI 80 B4, 1992 r., 1900 ccm, turbo D, czarny met., zarejestr., wspom. kierownicy, c. zamek, alarm, alufelgi, hak - 5.200 zł. Złoty Stok, powiat ząbkowicki, tel. 0505/14-95-93 GI0CA4XA

AUDI 80 B4, 1992/93 r., 270 tys. km, 1900 ccm, TDI, czerwony, ABS, wspom. kierownicy, el. szyberdach, Webasto, el. lusterka, c. zamek, alarm, blokada skrzyni bieg. - 6.900 zł. Kłodzko, tel. 0603/06-14-14 GI0FM7FC

AUDI 80 B4, 1992/93 r. 2000 ccm, benz., inst. gaz., czarny, c. zamek, wspom. kierownicy, ABS, RO - 3.900 zł. Wrocław, tel. 0787/19-85-34 GI07TLHA

AUDI 80 B4, 1993 r., 1900 ccm, TDI, stan bdb, wspom. kierownicy, c. zamek, el. szyby, zarejestr. - 5.800 zł. Bolesławiec, tel. 0505/43-53-82 GI97CARXJ

UNIWER AUTO®
KUPI KAŻDE AUTO
WYPŁATA GOTÓWKI W 20 MINUT !!!
POSIADAMY TRANSPORT
UMOWA KUPNA-SPRZEDAŻY OD RĘKI OR063975
WROCŁAW, ul. Opolska 114
TEL./FAX 071 311 71 93
0501 403 135
DZWOŃ CAŁĄ DOBĘ

POŻYCZKI POD ZASTAW AUT, TEL. 792 15 15 15

AUDI 80 B4 SEDAN, 1993 r., 2000 ccm, benz., inst. gaz., II właśc., karta pojazdu, ważne OC i przegląd, wspom. kierownicy, ABS, 4 kluczyki, el. 4 szyby, el. lusterka, szyberdach, tempomat, welurowa tap., dziel. tylna kanapa, halogeny, butla gazu w miejscu koła zapasow., ocynkowane nadwozie, RO z CD, zagłówki - 5 700 zł w rozliczeniu przyjmę tańszy samochód. Brzeg, tel. 0694/70-42-56 GI0C3PTR

AUDI 80 B4, 1993 r., 2000 ccm, benz., grafitowy met., automatic, c. zamek, szyberdach, wspom. kierownicy, 2 kpl. kół (letn. i zim.), alarm, zadbany, stan techn. i wizualny bdb - 5.400 zł. Głuchołazy, powiat nyski, tel. 077/439-15-14, 0661/11-32-41 GI0AR9TW

AUDI 80 B4, 1993 r., 2000 ccm, benz., inst. gaz., zielony met., 4 el. szyby, wspom. kierownicy, zadbany - 5.500 zł. Głuchołazy, powiat nyski, tel. 0605/15-81-29 GI0FPJYT

AUDI 80 B4, 1993 r., 1900 ccm, turbo D, zielony met., sprow., zarejestr., el. szyby, c. zamek, kubełk. fotele, podłokietnik, wspom. kierownicy, RO - 6.900 zł. Leszno, tel. 0609/25-08-90 GI0FPEH4

AUDI 80 B4 SEDAN, 1993 r., 2600 ccm, granatowy met., karta pojazdu, wspom. kierownicy, c. zamek, ABS, el. szyberdach, alufelgi, stan db RO - 4.800 zł. Lubin, tel. 0604/77-39-65 GI0F7XYY

AUDI 80 B4, 1993 r., 1900 ccm, TDI, srebrny met., c. zamek, wspom. kierownicy, RO z CD, el. szyby, el. lusterka, el. reg reflektory, el. szyberdach, sprow., zarejestr., zadbany, bez korozji, stan bdb - 6.500 zł. Otmuchów, powiat nyski, tel. 0509/40-53-20, 0695/74-73-23 GI0FPCKR

AUDI 80 B4, 1993 r., 1900 ccm, turbo D, grafitowy met., ABS, el. szyberdach, c. zamek + pilot, alarm, immob., blokada skrzyni bieg., wspom. kierownicy, ważne OC i przegląd, garażowany, stan bdb - 6.700 zł. Ząbkowice Śląskie, tel. 0695/34-12-01 GI0AM7NJ

AUDI 80 B4, 1993 r., 1900 ccm, turbo D, czarny, hak, el. szyberdach, wspom. kierownicy, garażowany, stan bdb - 6.700 zł. Ząbkowice Śląskie, tel. 0695/34-12-01 GI0AM7NL

AUDI 80 B4 AVANT, 1993 r., 260 tys. km, 2000 ccm, benz., inst. gaz., grafitowy met., ABS, hak, el. reg. lusterka, szyberdach, c. zamek, RO z CD, wspom. kierownicy, immob., relingi dach. - 6.700 zł. Ząbkowice Śląskie, tel. 0695/34-12-01 GI0CRR49

AUDI 80 B4 AVANT, 1993/94 r., 190 tys. km, 1900 ccm, TDI, bordowy met., relingi dach., roleta, hak, c. zamek, wspom. kierownicy, el. szyberdach, bez korozji, bez wypadku, zadbane wnętrze, nowe paski, olej i filtry, zarejestr., stan bdb - 7.800 zł. Kłodzko, tel. 0725/36-15-24 GI0CNP7F

AUDI 80 B4 AVANT, 1993/94 r., 212 tys. km, 1900 ccm, TDI, srebrny metalik, relingi dach., roleta bag., hak, c. zamek, wspom. kierownicy, ABS, el. reg. lusterka, komplet kół letnich, alarm + pilot, RO, zarejestr. w kraju, nowe klocki i rozrząd, ciemna szyba tylna, sprawny - 7.400 zł. Ziębice, powiat ząbkowicki, tel. 0511/95-23-27 GI0FMAAY

AUDI 80 B4, 1994 r., 300 tys. km, 2000 ccm, benz., inst. gaz., biały, wspom. kierownicy, szyberdach, el. lusterka, el. szyby, 2 kpl. kół (letn. i zim.) - 5.300 zł. Brzeg, tel. 0698/53-61-84 GI0EYTEJ

AUDI 80 B4 SEDAN, 1994 r., 252 tys. km, 1900 ccm, TDI, 90 KM, szary met., wspom. kierownicy, c. zamek, ABS, immob., alarm, blokada skrzyni bieg., oznakowany, z salonu w kraju, kpl. dokumentacja, kpl. kluczyków, ks. serwisowa, bez wypadku, stan bdb, ważne OC i przegląd - 11.000 zł. Jelcz-Laskowice, powiat oławski, tel. 0510/15-01-52 GI07947A

AUDI 80 B4 QUATTRO, 1994 r., 2300 ccm, benz., inst. gaz., srebrny met., alufelgi, zarejestr., ubezpieczony - 5.990 zł lub zamienię. Jelenia Góra, tel. 0605/14-58-94, 0604/35-22-07 GI0EKMCR

AUDI 80 B4 AVANT, 1994 r., 2000 ccm, benz., bordowy, ABS, klimat., el. lusterka, el. szyby, wspom. kierownicy - 4.500 zł lub zamienię. Mojesz, powiat lwówecki, tel. 075/789-29-04, 0661/93-59-28 GI977CMJ7

FOTO AUDI 80 KOMBI, 1994 r., 179 tys. km, 2000 ccm, 115 KM, inst. gazow, zielony metalik, 5-drzw., ABS, alarm, bez wypadku, c. zamek, el. otw. szyby, el. reg. lusterka, garażowany, immobilizer, pod. pow., reg. kierownica, RO, sprowadzony, tap. welurowa, wspom. kier., zarejestr. - 8.900 zł, możliwa zamiana, raty. Paczków, powiat nyski, tel. 0608/03-49-43, 077/431-71-10 KI0660300

FOTO **AUDI 80** SEDAN, 1994 r., 241 tys. km, 1896 ccm, turbodiesel, biały, garażowany, kierowca niepalący, zarejestr., c. zamek, el. otw. szyby, el. reg. lusterka, immobilizer, reg. kierownica, RO, tap. welurowa, wspom. kier., od ponad 7 lat użytkowany w Polsce, w stanie bardzo dobrym - 9.500 zł. Świdnica, tel. 0502/26-31-66 leszekradomski@op.pl II0FM7LY

AUDI 80 B4 KOMBI, 1994 r., 200 tys. km, 2000 ccm, benz. 116 KM, czerwony, wspom. kier., tap. welurowa, el. szyberdach, airbag, ABS, c. zamek + pilot - 8.500 zł. Trzebnica, tel. 0601/23-43-69 GI0AT399

AUDI 80 B4 AVANT, 1994 r., 1900 ccm, TDI, srebrny met., alufelgi, ABS, wspom. kierownicy, airbag, el. szyby, c. zamek, RO, welurowa tap., relingi dach., roleta bag., karta pojazdu, stan bdb, garażowany - 9.300 zł. Ząbkowice Śląskie, tel. 0695/34-12-01 GI04FMRL

AUDI 80 B4 KOMBI, 1994/95 r., 2000 ccm, granatowy met., I właśc. w kraju, ABS, wspom. kierownicy, 115 KM, c. zamek, el. szyby, el. lusterka, szyberdach, 2 airbagi, nowe opony, zderzaki i lusterka w kolorze nadwozia, drewn. dodatki, roleta, relingi dach., alufelgi, welurowa tap., zarejestr., stan bdb - 7.700 zł lub zamienię. Kłodzko, tel. 074/868-45-51, 0603/74-62-58 GI09ATEM

CZĘŚCI DO AUT JAPOŃSKICH
OR063991
AUTO MARPO
UŻYWANE tel. 071/324-28-49
Wrocław, ul. Armii Ludowej 29
czynne: pon.-pt. w godz. 9.00-17.00, sob. 9.00-14.00
www.automarpo.pl
e-mail: uzywane@automarpo.pl

AUDI 80 B4 KOMBI, 1994/95 r., 1900 ccm, TDI, 90 KM, grafitowy met., alufelgi 15" gwiazdy, ABS, wspom. kierownicy, airbag, c. zamek, RO, welurowa tap., relingi dach., karta pojazdu, zarejestr., ubezpieczony, stan bdb, el. szyberdach, roleta bag. - 9.400 zł lub zamienię. Złoty Stok, powiat ząbkowicki, tel. 0880/81-80-87 GI97L9PMY

AUDI 80 B4 AVANT, 1995 r., 2000 ccm, benz., atramentowy met., wspom. kierownicy, el. szyberdach, c. zamek, alufelgi, stan bdb, ważne OC i przegląd - 5.000 zł. Wałbrzych, tel. 0663/20-62-08 GI0C3JF9

AUDI 80 B4 AVANT, 1995 r., 1900 ccm, turbo D, grafitowy met., roleta bag., alum. felgi, airbag, sprow. z Belgii - 6.000 zł + opłaty. Więcmierzyce, powiat brzeski, tel. 0727/26-33-87 GI0FPAHL

AUDI 80 B4 SKŁADAK, 1995 r., 2000 ccm, benz., stan db - 6 500 zł. Wrocław, tel. 0605/65-31-57 GI0C9XW9

AUDI 80 B3 SKŁADAK, 1995 r., 1800 ccm, granatowy - 3.100 zł. Wrocław, tel. 0507/97-53-98 GI0CXWE9

AUDI 80 B4 CABRIO, 1996/97 r., 2600 ccm, V6, czarny met., sekwencyjna inst. gazowa, skórzana tap., alufelgi, wersja sportowa, zarejestr., ubezpieczony, pełne wyposaż. elektr., alufelgi 17" - 18.900 zł lub zam. na inny. Jelenia Góra, tel. 0604/35-22-07, 0605/14-58-94 GG9NP9HP

AUDI 80 B4 SEDAN, 1997/98 r., 190 tys. km, 1800 ccm, benz., czarny, welurowa tap., alufelgi, klimatronic, ABS, c. zamek, el. lusterka, el. szyby, 2 airbagi, RO z CD, bez wypadku, sprowadzony - 10.900 zł. Rawicz, tel. 0607/57-06-96, 0501/65-30-79 GI0FPJCJ

AUDI 90 COUPE, 1990 r., 2300 ccm, benz., inst. gaz., czerwony, ważne OC i przegląd, c. zamek, wspom. kierownicy, el. szyberdach, RO, 5-bieg., el. reg. lusterka, alufelgi - 4.300 zł lub zamienię. Wrocław, tel 0787/19-85-34 GI0ERKJA

AUDI 90, 1993 r., 1800 ccm, benz., ABS, el. otw. szyby, c. zamek, alufelgi, przyciemn. szyby - 7.500 zł lub zamienię. Grodków, powiat brzeski, tel. 0889/32-79-67, 0668/16-35-13 GI0C9PYF

AUDI A3, 1996/97 r., 1600 ccm, benzyna, inst. gaz., czarny metalik, 2 airbagi, ABS, c. zamek, wspom. kierownicy, el. szyby i reg. lusterka, szyberdach, alufelgi, sekwencyjna inst. gazowa, zarejestr. - 11.800 zł. Wrocław, tel. 0663/38-88-88 GI09ATKR

AUDI A3 AMBIENTE, 1997 r., 195 tys. km, srebrny met., 4 airbagi, RO ze zmieniaczem CD, ABS, szyberdach, el. szyby, alufelgi, ks. serwisowa, sprow. z Niemiec - 10.200 zł + opłaty. Bolesławiec, tel. 0604/58-09-69 GI0FPJWY

INFO PRESS
BIURO OGŁOSZEŃ
NOWY ADRES
LUBIN
ul. Kolejowa 8 m4 (Bomabol)
tel. 076 841 52 30, 076 841 20 55
AUTO GIEŁDA DOLNOŚLĄSKA
AUTO GIEŁDA GÓRNOŚLĄSKA
AUTO GIEŁDA MAŁOPOLSKA
GIEŁDA LUBIN
SOBOTA - KASA NR 3
(od godz. 6-14)
076 844 34 70
www.gieldalubin.pl

Ponawianie ogłoszeń SMS - em

Aby ponowić ogłoszenie w gazecie wystarczy tylko wysłać na numer

7368 SMS o treści:

AGPD *numer ogłoszenia*

Ogłoszenie ukaże się w najbliższym wydaniu Auto Giełdy Dolnośląskiej

Przykład: **AGPD GHJI987N**

Cena SMS wynosi 3.00 zł netto, 3.66 zł brutto.

UWAGA! **Ponawianie ogłoszeń SMS-em dotyczy wyłącznie tych ogłoszeń, których numer rozpoczyna się od litery „G".**

Terminy ponawiania ogłoszeń:

Auto Giełda Dolnośląska
- ✔ na wydanie poniedziałkowe do soboty do godziny 19.00
- ✔ na wydanie środowe do poniedziałku do godziny 19.00
- ✔ na wydanie piątkowe do środy do godziny 19.00

Szczegółowe informacje można uzyskać pod numerem **071/346-94-31**

AUDI A3, 1997 r., 190 tys. km, 1800 ccm, benz., niebieski, zarejestr., 2 airbagi, alufelgi, skórzana tapicerka, szyberdach, alarm + pilot, 3-drzwiowy - 9.800 zł. Jelenia Góra, tel. 0607/16-23-20 GI0C3M9A

AUDI A3 GT, 1997 r., 1800 ccm, benz., niebieski met., alufelgi, klimatronic, po tuningu, kubełk. fotele, soczewkowe reflektory, lampy tylne diodowe Led, zarejestr., ubezpieczony - 8.990 zł. Jelenia Góra, tel. 0605/14-58-94, 0604/35-22-07 GG94P4KAF

AUDI A3, 1997 r., 112 tys. km, 1800 ccm, benz., zielony met., ABS, c. zamek, wspom. kierownicy, szyberdach, el. otw. szyby, 4 airbagi, stan idealny - 12.800 zł lub zamienię. Paczków, powiat nyski, tel. 0606/43-14-25 GI0CRPT4

AUDI A3, 1997 r., 150 tys. km, 1900 ccm, TDI, czarny met., klimatronic, ABS, pełne wyposaż. elektr., do poprawek lakiern., sprow. - 8.200 zł. Wałbrzych, tel. 0509/06-08-62, 0516/70-23-45 GI0CRX9W

AUDI A3, 1997 r., 160 tys. km, 1600 ccm, 16V, zielony, stan bdb, wspom. kierownicy, c. zamek, ABS, 4 airbagi, klimat., alufelgi, pełne wyposaż. elektr., sprowadzony z Niemiec, nieeksploat. w kraju - 14.200 zł lub zamienię. Wałbrzych, tel. 0604/14-77-55, 0698/81-77-05 GI0FPEYE

AUDI A3 hatchback, 1997/98 r., 1600 ccm, benz., inst. gaz., zadbany, pełne wyposaż. elektr., klimat., skórzana tap., nowe opony letnie + zimowe, garażowany, 2 kpl. kluczyków, kpl. dokumentacja, eksploatowany przez kobietę (niepalącą), stan bdb - 13.800 zł. Tel. 0509/30-87-84 GI0FPFHK

AUDI A3, 1998 r., 127 tys. km, 1600 ccm, benz., czarny met., 4 airbagi, klimatronic, el. szyby, el. lusterka, bez wypadku, garażowany, I właśc., stan bdb, do zarejestrowania - 10.500 zł. Kamieniec Ząbkowicki, tel. 074/817-41-31, 0606/34-72-05 GI09FAL3

AUDI A3 HATCHBACK, 1998 r., 1800 ccm, 125 KM, wtrysk, ciemny met., el. lusterka i szyby, szyberdach, c. zamek, alarm, ABS, 4 airbagi, zadbany, ekonomiczny, bez wypadku, stan bdb - 9.600 zł lub zamienię. Kłodzko, tel. 074/868-45-51, 0697/45-99-84 GI0EHJHM

AUDI A3, 1998 r., 146 tys. km, 1600 ccm, 101 KM, zielony met., I właśc. w kraju, karta pojazdu, c. zamek z funkcją domykania szyb, alarm, 2 airbagi, klimatronic, alufelgi, el. szyby, el. szyberdach, el. lusterka, podgrz. fotele, zadbany, zarejestr., wspom. kierownicy, ABS, ASR, zderzaki i lust. w kol. nadwozia - 13.600 zł lub zamienię. Kłodzko, tel. 074/868-45-51, 0603/74-62-58 GI973WTRF

AUDI A3, 1998 r., 1900 ccm, TDI, granatowy met., 4 airbagi, klimatronic, ABS, wspom. i reg. kierownicy, RO, sprowadzony - 13.600 zł + opłaty. Lądek-Zdrój, powiat kłodzki, tel. 0603/84-87-15 GI0C94EA

AUDI A3, 1998 r., 1900 ccm, TDI, srebrny met., pełne wyposaż. elektr., klimat., c. zamek, ABS, podgrz. fotele, alufelgi, stan idealny, sprowadzony, zarejestr. - 18.300 zł. Świdnica, tel. 0788/13-04-14 GI0FHW7R

AUDI A3, 1998 r., 190 tys. km, 1600 ccm, benz., niebieski, w kraju od roku, zarejestr., I właśc. w kraju, automatic, ABS, klimat., airbagi, el. lusterka i szyby, ważne OC i przegląd na cały rok - 9.800 zł. Wrocław, tel. 0796/09-77-73 GI0F7X39

AUDI A3, 1998/99 r., 150 tys. km, 1600 ccm, 16V, srebrny metalik, I właśc., bez wypadku, serwisowany w ASO, klimatronic, ABS, c. zamek, wspom. kierownicy, el. szyby i lusterka, 4 airbagi, komputer, RO z CD, alarm, stan idealny - 16.500 zł. Kłodzko, tel. 074/867-72-55, 0693/53-08-88, 0601/30-09-70 GI97EL3WR

AUDI A3, 1998/99 r., 1800 ccm, benz., srebrny met., klimat., wspom. kierownicy, reg. kierownica, ABS, alarm, el. szyby, el. lusterka, RO, dziel. tylna kanapa, alufelgi, airbag, garażowany, stan idealny - 16.800 zł lub zamienię. Świdnica, tel. 0781/02-02-02 GI97HX7F9

AUDI A3, 1999 r., 1600 ccm, benz., czarny met., ABS, wspom. kierownicy, c. zamek, pełne wyposaż. elektr., alufelgi, szyberdach, ks. serwisowa - 11.000 zł lub zamienię. Jawor, tel. 0601/20-58-99 GI97R7LA3

AUDI A3, 1999 r., 187 tys. km, 1800 ccm, 125 KM, karta pojazdu, zarejestr., wspom. kierownicy, 4 airbagi, el. szyby, el. lusterka, ABS, el. szyberdach, c. zamek + pilot, alarm, RO + CD, zadbany, alufelgi, zderzaki i lusterka w kolorze nadwozia, atrakc. wygląd - 12.800 zł lub zamienię. Złoty Stok, powiat ząbkowicki, tel. 0600/94-24-15 GI97FJKHN

AUDI A3 HATCHBACK, 1999/00 r., 1600 ccm, 101 KM, benz., ciemny met., klimatronic, el. lusterka i szyby, c. zamek, alarm, ABS, ESP, 4 airbagi, alufelgi, zadbany, ekonomiczny, stan bdb - 13.900 zł lub zamienię. Kłodzko, tel. 074/868-45-51, 0697/45-99-84 GI0F3HTP

AUDI A3, 1999/00 r., 137 tys. km, 1600 ccm, grafitowy met., klimatronic, ABS, EPS, parktronic, wspom. kierownicy, el. szyby, el. lusterka, c. zamek, alarm, immob., blokada Dipol, oświetlenie diodowe, kubełk. fotele, stan bdb, ważne OC i przegląd - 17.900 zł. Wrocław, tel. 0501/98-40-92 GI04XNW3

AUDI A3 AMBIENTE hatchback, 2000 r., 187 tys. km, 1900 ccm, TDI, 110 KM, czerwony met., 5-drzw., bez wypadku, w kraju od tygodnia, klimatronic, 4 el. szyby, ABS, c. zamek + pilot, syst. audio Bose, 4 airbagi, zadbane wnętrze, stan bdb - 18.900 zł. Kłodzko, tel. 0889/12-51-77 GI0FM9FX

☎ **AUDI A3**, 2000 r., 1900 ccm, TDI, grafitowy, klimatronic, wspom. kierownicy, ABS, el. lusterka, el. szyby, alufelgi, zarejestr., opłacony - 19.000 zł. Wałbrzych, tel. 0606/74-68-37 GI0FPER7

AUDI A3 HATCHBACK, 2002 r., 125 tys. km, 1600 ccm, benz., 102 KM, zielony met., ABS, klimatronic, zadbany, I właśc., sprow. z Niemiec, bez wypadku, ESP, 4 airbagi, halogeny, pełne wyposaż. elektr., stan bdb - 15.900 zł. Wrocław, tel. 0795/93-34-26 GI0F7XJJ

AUDI A3, 2002/03 r., 57 tys. km, 1800 ccm, turbo, czerwony, 3-drzwiowy, 10 airbagów, klimatronic, ABS, ESP, c. zamek + pilot, el. szyby, el. lust., wspom. kierownicy, podgrz. fotele, podgrz. lusterka, welurowa tap., udokumentowany przebieg, po liftingu - 25.900 zł. Rawicz, tel. 0607/40-20-17 GG9EXPMT

AUDI A3 HATCHBACK, 2003 r., 87 tys. km, 1600 ccm, 102 KM, benz., srebrny metalik, 3-drzwiowy, nowy model, klimatronic 2-strefowy, oryg. RO z CD, el. szyby i lusterka, ABS, ESP, komputer, nowo sprowadzony z Niemiec, nieużywany w Polsce, do opłacenia i zarejestrowania (pomoc w załatwieniu formalności), zapraszam, cena do uzgodnienia - 29.999 zł, zdjęcia i pełny opis na www.autogielda.pl. Strzelin, tel. 0604/78-71-52 GI0F3397

AUDI A3 S-LINE, 2004 r., 160 tys. km, 2000 ccm, TDI, szary metalik, skórzana tapicerka, klimat., alufelgi 17", garażowany, el. szyby i reg. lusterka, sprzęt audio Bose, skórzana kier., reflektory ksenonowe, halogeny, 6 airbagów, bez wypadku, zarejestr., pełna dokumentacja - 40.000 zł. Kłodzko, tel. 0505/00-32-80 GI0F3J47

FOTO **AUDI A3** SPORTBACK, 2006 r., 1900 ccm, TDI, szary metalik, 4-drzwiowy, ESP, 8 airbagów, ksenony, klimatronic, el. 4 szyby i lusterka, c. zamek, kontrola trakcji, tempomat, komputer pokładowy, RO z CD, alufelgi, atrakcyjny wygląd, sprowadzony, I właściciel, bezwypadkowy, serwisowany w ASO, zadbany, stan idealny - 42.900 zł. Paszków, powiat kłodzki, tel. 0883/42-25-60 II0FMCEM

FOTO **AUDI A3**, 2006 r., 61 tys. km, 2000 ccm, TDI, czarny metalik, 3-drzw., ABS, alufelgi 16", c. zamek, el. otw. szyby, el. reg. lusterka, ESP, ASR, klimatyzacja, komputer pokł., 6 pod. pow., RO z CD, tap. welurowa, zarejestrowany, oryginalny przebieg, zadbany - 45.000 zł. Strzelin, tel. 0691/82-14-80 II0ERJMJ

FOTO AUDI A3, 2009 r., 21 tys. km, 1896 ccm, TDI, perłowoczarny metalik, 3-drzw., kpl. dokumentacja, ABS, alum. felgi, c. zamek, el. otw. szyby, el. reg. lusterka, ESP, immobilizer, klimatyzacja, komputer pokł., pod. pow., reg. kierownica, RO z CD, tempomat, wspom. kier - 69.900 zł. Wrocław, tel. 0601/56-40-04, 071/725-55-67, 075/730-13-65 www.auto-linie.autogielda.pl KI0738990

AUDI A4 AVANT, 1994 r., 1800 ccm, turbo D, klimatronic, 4 airbagi, el. szyby, el. lusterka, ABS, ASR, kpl. opon zimowych z felgami, ks. serwisowa, 4 kluczyki, immob., RO z CD, nowy akumulator, hak - 15.100 zł lub zam. na Skodę Octavię, z silnikiem Diesla. Oława, tel. 0693/15-48-15, 0661/13-29-47 GI09T3K7

AUDI A4 SEDAN, 1995 r., 173 tys. km, 1600 ccm, benz., niebieski met., stan bdb, el. szyby, ABS, c. zamek, wspom. kierownicy, immob., el. lusterka, RO Kenwood, airbagi, czyste wnętrze, wszystko sprawne, ekonomiczny, dużo nowych części - 7.300 zł + opłaty. Bolesławiec, tel. 0510/49-43-39 GI097RW9

AUDI A4, 1995 r., 1900 ccm, TDI, czarny met., klimatronic, ABS, blokada skrzyni bieg., immob., c. zamek, podłokietnik, el. szyby, el. lusterka, hak - 13.400 zł. Bystrzyca Kłodzka, tel. 0605/36-68-62 GI0FPHRL

SKUP AUT - NAJWYŻSZE CENY
LUBIN, LEGNICA, GŁOGÓW, **tel. 603 58 52 02**

AUDI A3, 2000/01 r., 146 tys. km, 1600 ccm, 101 KM, wiśniowy met., I właśc., w kraju od roku, wspom. kierownicy, c. zamek, 4 airbagi, el. szyby, el. lusterka, szyberdach, zadbany, zderzaki i lusterka w kolorze nadwozia, zadbany, RO, atrakc. wygląd, ABS, ASR, oszczędny, stan bdb, zarejestr. - 16.900 zł lub zamienię. Kłodzko, tel. 074/868-45-51, 0603/74-62-58 GI94FFACL

AUDI A3, 2001 r., 142 tys. km, 1900 ccm, TDI 110 KM, ciemnogranatowy met., 3-drzw., bez wypadku, kpl. dokumentacja, serwisowany, sprowadzony, ABS, alum. felgi, c. zamek, el. otw. szyby, el. reg. lusterka, ESP, immobilizer, klimatyzacja (klimatronic), komputer pokl., 4 pod. pow., reg. kierownica, RO, tap. skórzana, wspom. kier. - 19.990 zł. Leszno, tel. 0606/24-36-39, 065/549-60-46 grzegorz.jakubowski1@wp.pl II0CYHYT

AUDI A3, 2002 r., 150 tys. km, 1900 ccm, TDI, granatowy met., klimatronic, ABS, ESP, RO, alufelgi, 5-drzwiowy, nawigacja, pełne wyposaż. elektr. - 26.900 zł. Jastrzębie-Zdrój, tel. 0883/70-55-95 GI07JXRX

AUDI A3, 2002 r., 195 tys. km, 1900 ccm, TDI, czarny met., ABS, ESP, klimatronic, 4 airbagi, alufelgi, pełne wyposaż. elektr., 5-drzwiowy, komputer pokładowy, serwisowany, kubełk. fotele, po wymianie rozrządu, klocków ham., halogeny, zadbany, I właśc., zarejestr., RO z CD - 24.900 zł. Lubań, tel. 075/722-59-98, 0501/70-71-79 GI0CLM39

FOTO **AUDI A3**, 2002 r., 126 tys. km, 1600 ccm, czarny met., 5-drzw., kierowca niepalący, I właściciel, serwisowany, sprowadzony, ABS, alum. felgi 17, c. zamek, el. otw. szyby (4), el. reg. lusterka, immobilizer, 4 pod. pow., reg. kierownica, RO, tap. welurowa, wspom. kier. - 20.900 zł. Rawicz, tel. 0605/62-45-04 II0FJK7M

AUDI A4, 1995 r., 190 tys. km, 1600 ccm, benz., 101 KM, fioletowy met., wspom. kierownicy, c. zamek + pilot, ABS, 2 airbagi, el. szyby, el. lusterka, el. szyberdach, alufelgi, immob., welurowa tap., podłokietniki, bez wypadku, sprow. z Niemiec, ks. serwisowa, atrakc. wygląd, stan bdb - 7.300 zł + opłaty. Jawor, tel. 0604/32-58-10 GI0W7AP

AUDI A4, 1995 r., 1600 ccm, 101 KM, benz., atramentowy met., el. szyby, el. lusterka, szyberdach, c. zamek, ABS, 2 airbagi, do lekkich poprawek - 5.900 zł. Kłodzko, tel. 0697/45-99-84, 074/868-45-51 GI0F7XKR

SKUP AUT CAŁYCH I USZKODZONYCH 0-509 035 483

FOTO **AUDI A4** SEDAN, 1995 r., 1800 ccm, 20V 125 KM, czarny, sekwencyjna inst. gazowa na gwarancji, sprowadzony pod koniec 2008 r., zadbany, wspom. kier., el. szyby i lusterka, ABS, poduszka pow., centralny zamek - 13.000 zł do negocjacji. Sosnowiec, tel. 0503/38-30-76, 0791/30-13-45 po 10 kwietnia scitec2@o2.pl II0FMHHA

FOTO **AUDI A4** SEDAN, 1995 r., 218 tys. km, 1800 ccm, benz., granatowy, sekwencyjna inst. gazowa, stan bdb, garażowany, kpl. dokumentacja, zarejestr., ABS, alarm, alufelgi 16", c. zamek, el. otw. szyby, el. reg. lusterka, klimatyzacja, komputer pokładowy - 11.500 zł do rozsądnej negocjacji. Szprotawa, powiat żagański, tel. 0508/11-41-43 daniel33mc@wp.pl II0FMA3K

AUDI A4, 1995 r., 1800 ccm, benz., szary met., c. zamek, wspom. i reg. kierownicy, ABS, alarm, airbag, RO, el. lusterka, el. szyby, garażowany, stan bdb - 14.900 zł lub zamienię. Świdnica, tel 0781/02-02-02 GI97RXPWK

AUTOKASACJA PŁACI ZA AUTA
tel. 76/844-80-57, 76/847-87-57, 728 588 017

FOTO AUDI A4 SEDAN, 1995 r., 189 tys. km, 1800 ccm, benz., granatowy, klimatronic, zarejestrowany, 4-drzw., garażowany, kierowca niepalący, I właściciel, krótko w kraju, sprow., ABS, alarm, alum. felgi, c. zamek, el. otw. szyby (4), el reg. lusterka, immobilizer, pod. pow., wspom. kier., EBV, obrotomierz, stan bdb - 11.500 zł, możliwość rat. Ząbkowice Śląskie, tel. 0506/18-32-52, 0506/18-32-53, 0608/08-91-43 www.kalmar.autogielda.pl jerzymajerczyk@vp.pl KI0580280

***KUPIĘ* KAŻDE AUTO**
USZKODZ. LUB CAŁE CAŁA POLSKA
TRANSPORT GRATIS
0605 85 58 00, e-mail: r.s11@wp.pl

FOTO AUDI A4 SEDAN, 1995 r., 1600 ccm, benzyna, inst. gaz., czerwony, klimatronic, ABS, el. szyby, el. lusterka, komputer pokładowy, centralny zamek, 2 poduszki powietrzne, wspomaganie kierownicy, zadbane wnętrze, zarejestrowany w kraju, ekonomiczny - 13.800 zł możl. raty, procedura uproszczona. Ząbkowice Śląskie, tel. 0601/37-47-22, 0695/52-97-29 www.domar.autogielda.pl KI0397749

AUDI A4 SEDAN, 1995 r., 1900 ccm, TDI, 90 KM, granatowy met., ABS, EBV, 2 airbagi, el. szyby, el. lusterka, c. zamek - 10.400 zł. Ziębice, powiat ząbkowicki, tel. 0605/56-64-04, 0796/38-13-47 GI0FPH3N

AUDI A4 SEDAN, 1995 r., 1900 ccm, TDI, bordowy met., wspom. kierownicy, c. zamek, klimatronic, ABS, 2 airbagi, alufelgi, serwisowany, ważne OC i przegląd, atrakc. wygląd, stan bdb - 9.800 zł. Złotoryja, tel. 0602/75-82-25 GI09TA9R

AUDI A4, 1995/96 r., 210 tys. km, 1800 ccm, zielony metalik, 5-osobowy, 125 KM, ABS, c. zamek, immob., el. lusterka, el. szyby, szyberdach, 2 airbagi, CD, do małych poprawek lakiem., alufelgi 16", opony letnie i zimowe kpl., I właśc. w kraju, sprow. z Niemiec - 9.500 zł. Kalisz, tel. 0502/82-28-88 GI0FPMYA

AUDI A4 AVANT, 1996 r., 194 tys. km, 1900 ccm, TDI, 110 KM, zielony met., ABS, 2 airbagi, serwo, c. zamek, klimatronic, pełne wyposaż. elektr., relingi dachowe, roleta, alufelgi, sprowadzony, stan bdb, zadbany - 11.900 zł + opłaty. Kłodzko, tel. 0692/65-22-74 GI0EYWPT

AUDI A4, 1996 r., 1800 ccm, benz., sprow. z Anglii, stan bdb - 3.700 zł. Kłodzko, tel. 074/868-45-51, 0603/74-62-58 GI0C3CMC

AUDI A4 SEDAN, 1996 r., 180 tys. km, 1600 ccm, wiśniowy met., I właśc., karta pojazdu, oszczędny, klimat., c. zamek z funkcją domykania szyb, RO, podgrz. fotele, el. szyby i lusterka, el. szyberdach, zderzaki i lust. w kol. nadwozia, zadbany, drewn. dodatki, zarejestr., 2 airbagi, ABS, wspom. kierownicy, stan bdb - 12.900 zł lub zamienię. Kłodzko, tel. 074/868-45-51, 0603/74-62-58 GI97FXXXP

AUDI A4 SEDAN, 1996 r., 1600 ccm, TDI, granatowy met., w kraju od roku, I właśc., karta pojazdu, ABS, c. zamek, wspom. kierownicy, 2 airbagi, el. szyby, szyberdach i reg. lusterka, zderzaki i lust. w kol. nadwozia, ekonomiczny, zużycie paliwa 5 l/100 km, nowy rozrząd i fotele, zadbany, wykończenie drewniane - 12.900 zł lub zamienię. Kłodzko, tel. 074/868-45-51, 0603/74-62-58 GI0EHJFL

AUDI A4, 1996 r., 120 tys. km, 1800 ccm, 16V, granatowy, klimatronic, 2 airbagi, wspom. kierownicy, 4 el. szyby, ABS, el. lusterka, kpl. kluczyków, serwisowany, drewn. dodatki - 8.400 zł. Legnica, tel. 0697/09-47-11 GI0F397A

AUDI A4 KOMBI, 1996 r., 192 tys. km, 1900 ccm, TDI 110 KM, srebrny met., c. zamek, ABS, RO, klimatronic, el. lusterka, el. szyby, alufelgi, bez wypadku, bez uszkodzeń, auto w kraju, polecam - 11.900 zł + opłaty. Legnica, tel. 0601/56-78-16 GI97LTHTP

AUDI A4 SEDAN, 1996 r., 225 tys. km, 1800 ccm, benz., biały, klimatronic, ABS, ESP, 4 airbagi, RO z CD, alufelgi, po profesjonalnym tuningu optycznym (szer. zderzaki i progi, lotka, ukł. wydechowy) - 11.000 zł lub zamienię na inny. Legnica, tel. 0691/42-30-77 GI0F39LC

AUDI A4 SEDAN, 1996 r., 159 tys. km, 1900 ccm, TDI, biały met., sprow. z Niemiec, stan bdb, pełne wyposaż., klimatronic - 12.300 zł + opłaty. Mysłakowice, powiat jeleniogórski, tel. 0517/71-19-51, 075/713-11-31 GI07LTFA

AUDI A4, 1996 r., 1800 ccm, benz., granatowy met., 2 airbagi, ABS, klimat., welurowa tap., zarejestr., alufelgi, stan idealny - 8.800 zł lub zamienię. Nowa Ruda, powiat kłodzki, tel. 0665/62-06-40 GI97PMAJM

UNIWER AUTO® **POŻYCZKI POD ZASTAW AUT, TEL. 792 15 15 15**
Gotówka w 20 minut
KUPI KAŻDE AUTO
Dzwoń całą dobę - tel. 071/311-71-93, 0-501 403 135

AUDI A4 KOMBI, 1996 r., 204 tys. km, 1900 ccm, TDI 110 KM, zielony met., 5-drzw., bez wypadku, zarejestr., ABS, alarm, aut. skrzynia bieg., el reg. lusterka, immobilizer, klimatyzacja automatyczna, 2 pod. pow., RO, tempomat, wspom. kier., blokada skrzyni biegów, podgrzewane siedzenia, hak, podłokietnik, po wymianie rozrządu - 12.200 zł. Bolesławiec, tel. 0607/66-69-89 II0EKKL7

AUDI A4 KOMBI, 1996 r., 1900 ccm, TDI, perłowoczerwony, klimatronic, ABS, 2 airbagi, immob., c. zamek, wspom. kierownicy, RO, alufelgi 16", hak, roleta, relingi dach., kpl. kół zim., oryg. lakier, 100% bez wypadku, serwisowany do końca, ks. serwisowa, 2 dni w kraju, stan silnika i blacharki idealny - 13.600 zł. Chocianów, powiat polkowicki, tel. 0889/94-42-73 GI0FJMT3

AUDI A4, 1996 r., 186 tys. km, 1900 ccm, TDI, czarny metalik, 2 airbagi, ABS, ASP, klimatronic, szyberdach, el. szyby i reg. lusterka, podłokietnik, hak, komputer pokładowy, automat. skrzynia bieg., bez wypadku, bez korozji, zadbany, stan bdb, sprowadzony, możliwość rejestracji - 10.900 zł + opłaty. Duszniki-Zdrój, powiat kłodzki, tel. 0604/51-79-70 GI0C373F

FOTO **AUDI A4** KOMBI, 1996 r., 245 tys. km, 1900 ccm, TDI, czerwony, 5-drzw., bez wypadku, kierowca niepalący, I właściciel w kraju, zarejestr., ABS, alufelgi, c. zamek, el. otw. szyby (2), el reg. lusterka, klimatyzacja automatyczna, komputer pokł., 2 pod. pow., reg. kierownica, RO, tap. welurowa, wspom. kier. - 12.600 zł do uzgodnienia. Grzędy, powiat wałbrzyski, tel. 074/880-47-49, Niemcy, 0049/016-32-97-87-49 ajk14@o2.pl II0FEHX4

FOTO **AUDI A4** QUATTRO SEDAN, 1996 r., 235 tys. km, 2800 ccm, V6 174 KM, czerwony, 4-drzw., I właśc. w kraju, zarejestr., ABS, alarm, alufelgi, c. zamek, el. szyby, el. lusterka, immob., komputer pokł., pod. pow., szyberdach, tap. skórzana, wspom. kier., sprow. 07.2008 r., sekwencyjna instalacja gazowa IV gen. Stag 300 - 13.700 zł. Jelenia Góra, tel. 0721/58-26-25 II0FK7AN

AUDI A4, 1996 r., 151 tys. km, 1600 ccm, benz., srebrny met., el. otw. szyby, 2 airbagi, ABS, c. zamek, klimatronic, kierowca niepalący, sprow., do opłacenia - 11.000 zł. Opole, tel. 0609/48-33-45 GI0FPEEX

AUDI A4 SEDAN, 1996 r., 1600 ccm, benz., zielony met., klimatronic, 2 airbagi, wspom. kierownicy, ABS, c. zamek, zarejestr. - 10.900 zł. Paczków, powiat nyski, tel. 0693/17-17-84, 0607/72-47-12 GI049C3A

AUDI A4 SEDAN, 1996 r., 180 tys. km, 1800 ccm, turbo, srebrny metalik, klimatronic, 2 airbagi, c. zamek, el. szyby, el lusterka, ABS, komputer, zarejestr., RO - 10.900 zł. Pleszew, tel. 0668/03-46-77 GI0FPMYK

AUDI A4 AVANT, 1996 r., 1800 ccm, benz., inst. gaz., czerwony, c. zamek, alufelgi, klimatronic - 11.900 zł. Środa Śląska, tel. 0601/94-59-87 GI0F7N9N

AUDI A4 AVANT, 1996 r., 195 tys. km, 1800 ccm, benz., granatowy, klimatronic, 2 airbagi, ABS, wyposaż. el., relingi dach., roleta bag., sprowadzony - 9.500 zł + opłaty. Trzebnica, tel. 0606/77-92-47, 071/387-13-75 GG977XKWM

AUDI A4 KOMBI, 1996 r., 310 tys. km, 1900 ccm, diesel, czarny met., bez wypadku, I właśc., klimatronic, drewn. dodatki, 4 el. szyby, sprow., stan bdb - 11.900 zł. Wolibórz, powiat kłodzki, tel. 0661/49-95-38, 074/872-43-68 GI0APMWP

AUDI A4 SEDAN, 1996 r., 250 tys. km, 1900 ccm, TDI, granatowy, stan bdb, RO, klimatronic, alufelgi - 10.500 zł. Wrocław, tel. 0606/44-75-31 GI04CMMK

FOTO **AUDI A4** KOMBI, 1996 r., 207 tys. km, 1800 ccm, benz., ciemnozielony metalik, bez wypadku, kierowca niepalący, kpl. dokum., I właściciel w kraju, sprowadzony, zarejestr., ABS, alarm, c. zamek, el. otw. szyby (2), el. reg. lusterka, immobilizer, klimatyzacja, 2 pod. pow., reg. kier., blokada skrzyni biegów, el. szyberdach - 9.900 zł do negocjacji. Wrocław, tel. 0505/49-52-27 bonovox75@op.pl II0FME4N

AUDI A4, 1996 r., 190 tys. km, 1600 ccm, benz., mosiężny, wspom. kierownicy, bez wypadku, klimatronic, c. zamek, el. szyby, 2 airbagi, ABS, el. lusterka, RO, kpl. kół letnich - 9.950 zł. Wrocław, tel. 0669/74-80-52 GI0FPL4R

OGŁOSZENIE DROBNE BEZPŁATNE DLA OSÓB PRYWATNYCH

UWAGA! Nie zamieszczamy ogłoszeń bez ceny z wyjątkiem ofert dotyczących sprzedaży części i ogłoszeń w działach: kupię, zamienię.

38/2010

AUTO GIEŁDA DOLNOŚLĄSKA
51-137 Wrocław, al. Kasprowicza 46
tel. 071/346-94-44, fax 346-94-46

sprzedam | kupię | zamienię
zakreśl właściwe
marka/przedmiot
model
wersja
rodzaj nadwozia
rok produkcji
przebieg w tys. km
poj. i rodzaj silnika
kolor
opis
cena w zł
miejscowość
ulica
kod
powiat
województwo
telefon 1
telefon 2
e-mail
numer GG
imię i nazwisko

WAŻNE! Zastrzegamy sobie prawo do dostosowania treści ogłoszenia do zasad obowiązujących w gazecie.

Te pola muszą być wypełnione, aby ogłoszenie ukazało się.

POTWIERDZENIE PRZYJĘCIA KUPONU WYPEŁNIA REDAKCJA | DATA | PODPIS

AUTO GIEŁDA DOLNOŚLĄSKA

regionalna gazeta ogłoszeniowa

Jak zamieścić ogłosznie drobne (nie dla firm) patrz strona 41

Telefoniczne Biuro Informacji i reklamacji ogłoszeń drobnych
tel. 071/346-94-20
reklamacja@autogielda.pl

Za treść ogłoszeń redakcja nie odpowiada. Zastrzegamy sobie prawo do ostatecznej redakcji ogłoszeń bezpłatnych, w tym również do skracania tekstu w przypadkach przekroczenia pojemności informacyjnej przyjętej dla ogłoszenia drobnego.

REDAKCYJNE BIURO REKLAM I OGŁOSZEŃ PŁATNYCH

51-137 Wrocław, al. Kasprowicza 46,
parter, wejście A
tel. 071/346-94-94,
fax 071/346-94-95, pon.-pt. 8⁰⁰-16⁰⁰
e-mail: reklama@autogielda.pl
• **reklamacje ogłoszeń płatnych**
tel. 071/346-94-90

Realizujemy również zlecenia przysłane pocztą lub faksem (**nr 071/346-94-95**) pod warunkiem załączenia dowodu wpłaty na nasze konto. Reklamy te będą drukowane po wpłynięciu pieniędzy na nasze konto bankowe.

Podatnicy VAT proszeni są o upoważnienie nas do wystawienia faktury VAT bez swojego podpisu.

W razie jakichkolwiek wątpliwości co do wymiarów ogłoszenia reklamowego i jego ceny, prosimy przesłać treść ogłoszenia faksem, określimy jego wielkość, ustalimy cenę, udzielimy potrzebnych wyjaśnień pod nr. tel. **071/346-94-94.**

BIURO REKLAM I OGŁOSZEŃ

we Wrocławiu przy ul. Kościuszki 135
(dawna siedziba „Auto Giełdy Dolnośląskiej" - parter)
tel. 071/342-18-14,
fax 071/372-56-54
czynne w godzinach: pon.-pt. 8⁰⁰ 16⁰⁰,
soboty nieczynne.

NASI PRZEDSTAWICIELE HANDLOWI

(z możliwością dojazdu do klienta)

Ewa Koczenasz,
e-mail: ewa@autogielda.pl
tel. 071/346-94-09, tel. 0-691 129 093

Jerzy Bogobowicz,
e-mail: jurek@autogielda.pl
tel./fax 071/346-94-40, tel. 0-607 096 196

Ireneusz Jarecki
tel. 0-691 978 260, e-mail: jarota77@wp.pl

Romualda Strybel
e-mail: rstrybel@autogielda.pl
tel./fax 071/353-82-02, tel. 0-668 024 105

Adresy i telefony biur współpracujących z wydawnictwem drukujemy na stronie rozkładowej.

Nie drukujemy ogłoszeń, które nie są opłacone. Reklamacje rozpatrywane są do pięciu dni od daty ukazania się reklamy.

Cennik reklam i ogłoszeń drukujemy na stronie rozkładowej

Numer naszego konta

AUTOGIEŁDA - M. Majski, J. Styrna - Sp. j.
ING Bank Śląski Oddział we Wrocławiu
27 1050 1575 1000 0022 6860 6353

AUTO GIEŁDA DOLNOŚLĄSKA

AUTOGIEŁDA
M. Majski, J. Styrna - Sp. j.
51-137 Wrocław, al. Kasprowicza 46
Sekretariat, tel. 071/346-94-00
http://www.autogielda.pl
Redaktor Naczelny: Janusz Styrna
Redaktor prowadzący dodatki „Odjazd" i „m2": Zbigniew Gosławski, tel. 071/346-94-50, e-mail: magazyn@autogielda.pl
Dział Reklamy i Kolportażu
kierownik: Dorota Ambrożewicz, tel. 071/346-94-90, e-mail: dambrozewicz@autogielda.pl
- reklama i ogłoszenia w internecie tel. 071/346-94-91, internet@autogielda.pl
- kolportaż tel. 071/346-94-91, kolportaz@autogielda.pl
Dział Ogłoszeń Drobnych
kierownik: Eliza Maria Wojtyra, tel. 071/346-94-30
PRENUMERATĘ PROWADZI RUCH S.A. O/DOLNOŚLĄSKI, tel. 071/325-64-24

AUTO LUSTERKA
WKŁADY DO LUSTEREK
Dorabianie szkieł panoramicznych
wszystkie modele, osobowe i ciężarowe
Wrocław, ul. Szczecińska 17
tel. 071/349 37 52
tel. 514 947 420, 0662 322 569

AUDI A4 AVANT, 1996 r., 1800 ccm, 20V, benz., granatowy met., 2 airbagi, c. zamek, el. szyby, el. lusterka, klimatronic, ABS, ESP, wspom. kierownicy, reg. kierownica, podłokietniki, relingi dach., roleta, zadbany, komputer, telefon, stan bdb - 9.400 zł + opłaty. Zgorzelec, tel. 0787/69-12-32 GI0CC9EK

AUDI A4, 1996 r., 170 tys. km, 1800 ccm, turbo E, bordowy met., klimatronic, el. otw. szyby, c. zamek, RO, sport. zawieszenie, alum. felgi, immob., wspom. kierownicy, airbagi, kpl. kół zim., stan bdb - 14.000 zł. Złotniki, powiat opolski, tel. 077/464-83-30 GI0FMEK4

AUDI A4 SEDAN, 1996 r., 1600 ccm, benz., granatowy met., bez wypadku, I właśc., zarejestr., karta pojazdu, wspom. kierownicy, 2 airbagi, c. zamek, alarm + 2 piloty, szyberdach, Mul-T-Lock, RO, welurowa tap., nowe opony, zadbany, garażowany, stan bdb, ważne OC i przegląd - 9.800 zł lub zamienię. Złoty Stok, powiat ząbkowicki, tel. 074/817-50-01, 0507/01-53-10 GI97MHN4E

AUDI A4 SEDAN, 1996 r., 182 tys. km, 1600 ccm, złoty met., klimatronic, 2 airbagi, el. szyby, el. lusterka, RO, immob., alarm, c. zamek, kpl. kluczyków, ABS, wspom. kierownicy, zderzaki i lusterka w kolorze nadwozia, zadbany, sprow. z Niemiec - 8.900 zł + opłaty. Żary, tel. 0886/92-32-82 GI0CXAXH

FOTO **AUDI A4** S-LINE, 1997 r., 209 tys. km, 1900 ccm, TDI 110 KM, niebieski metalik, 5-drzw., bez wypadku, I właściciel, sprowadzony, zarejestr., ABS, alarm, c. zamek, el. otw. szyby, el. reg. lusterka, immobilizer, klimatyzacja, komputer pokl., pod. pow., reg. kierownica, RO, szyberdach, wspom. kier., webasto, podgrz. fotele, halogeny - 16.500 zł cena do uzgodnienia, raty, zamiana. Prudnik, tel. 0512/26-06-71, 077/436-12-43 www.komisomega.autogielda.pl KI0898390

AUDI A4, 1997 r., 190 tys. km, 2600 ccm, benz., ks. serwisowa, wspom. kierownicy, c. zamek, klimatronic, el. szyby, el. lusterka, ABS, 4 airbagi, hak - 8.900 zł. Szprotawa, powiat żagański, tel. 0608/55-47-49 GI97AFHXA

AUDI A4 S-LINE KOMBI, 1997 r., 185 tys. km, 1800 ccm, TE, srebrny, pełne wyposaż. elektr., skórzana tap., klimatronic, zawieszenie Koni, lampy po liftingu, hamulce Brembo, alufelgi 16", kpl. dokumentacja, 3 kpl. kluczyków, zadbany, nowy rozrząd, 4 airbagi - 13.500 zł. Wrocław, tel. 0601/78-94-77 GI0FMAJY

AUDI A4 AVANT, 1997 r., 180 tys. km, 1900 ccm, TDI, 110 KM, srebrny met., klimatronic, el. szyby, el. lusterka, 2 airbagi - 13.000 zł lub zamienię na VW Passata B4, z dopłatą. Wrocław, tel. 0668/63-17-37 GI0CY947

KREDYTY DLA FIRM i OSÓB FIZYCZNYCH
SAMOCHODOWY - GOTÓWKOWY - LEASING
Dodatkowe informacje: tel.: 600-855-099; 071 368-14-08; fax 071 332-41-58
e-mail.: beata.zarzycka@wp.pl www.goldencar.gratka.pl
OR092320
PROFESJONALNIE I SKUTECZNIE

AUDI A4 KOMBI, 1996/97 r., 1800 ccm, benz., granatowy met., pełne wyposaż. oprócz skórzanej tap., w kraju od pół roku - 10.700 zł. Oława, tel. 0609/98-21-08 GI0C9W99

AUDI A4 AVANT, 1996/97 r., 1900 ccm, TDI, 110 KM, srebrny met., klimatronic, 2 airbagi, el. szyby, c. zamek, ABS, wspom. kierownicy, RO z CD, I właśc., karta pojazdu, ważne OC i przegląd, po wymianie rozrządu i oleju, nowe amortyzatory - 12.900 zł lub zam. na inny. Polanica-Zdrój, powiat kłodzki, tel. 0886/23-20-87, 074/868-41-37 GI0F7MNX

FOTO **AUDI A4** KOMBI, 1997 r., 1900 ccm, TDI, 110 KM, granatowy metalik, klimatyzacja dwustrefowa, zarejestrowany, 5-drzw., garażowany, sprowadzony, ABS, el. otw. szyby, el. reg. lusterka, immobilizer, pod. pow., reg. kierownica, wspom. kier., stan silnika i blacharki bardzo dobry, zadbane wnętrze, krótko w kraju - 15.900 zł możliwość rat. Ząbkowice Śląskie, tel. 0506/18-32-52, 0506/18-32-53, 0608/08-91-43 www.kalmar.autogielda.pl jerzymajerczyk@vp.pl KI0923060

AUDI A4 AVANT, 1997 r., 230 tys. km, 1900 ccm, TDI, 110 KM, zielony (butelkowy) met., c. zamek, wspom. kierownicy, klimatronic, el. szyby, el. lusterka, 2 airbagi, ABS, hak, roleta, relingi dach., RO, serwisowany, alufelgi, stan bdb, podgrz. fotele - 12.200 zł + opłaty. Zgorzelec, tel. 0518/21-09-00 GI97CLRTJ

auto blok
ZABEZPIECZENIA SAMOCHODOWE
DIPOL blokady skrzyni biegów
OR082308
alarmy, centralne zamki, znakowanie pojazdów
www.autoblok.wroclaw.pl
Wrocław Karłowice, ul. Kłaczki 31
(boczna Boya-Żeleńskiego, przed wiaduktem)
tel. 071/372-64-70, 0-501 272 181

AUDI A4 AVANT S line, 1996/97 r., 206 tys. km, 1900 ccm, 110 KM, TDI, srebrny met., klimatronic, ABS, 4 airbagi, pełne wyposaż. elektr., drewn. wykończenia, welurowa tap., RO Chorus, roleta bag., relingi dach., nowe koła zimowe 15", alufelgi 16" z oponami letnimi, 3 kpl. kluczyków, alarm, kpl. dokumentacja, stan idealny, zarejestr. - 17.500 zł. Wrocław, tel. 0601/73-30-21 GI09F3TC

AUDI A4 SEDAN, 1996/97 r., 1900 ccm, TDI, srebrny met., c. zamek, wspom. kierownicy, ABS, alufelgi, drewn. dodatki, el. szyby, el. lusterka, el. szyberdach, 2 airbagi, RO, stan bdb - 11.500 zł + opłaty. Zgorzelec, tel. 0518/21-09-00 GG94F7TRR

AUDI A4 AVANT, 1997 r., 1900 ccm, TDI, stan bdb - 12.900 zł. Bierzów, powiat brzeski, tel. 0723/98-91-77 GI0FPMJM

AUDI A4 SEDAN, 1997 r., 160 tys. km, 1800 ccm, benz., 4 airbagi, klimatronic, wspom. kierownicy, c. zamek, ABS - 10.600 zł + opłaty. Bolesławiec, tel. 0604/58-09-69 GI07LTMP

AUDI A4 KOMBI, 1997 r., 220 tys. km, 1900 ccm, TDI, czerwony, sprowadzony, ABS, alum. felgi, el. reg. lusterka, klimatyzacja, 90 KM, do opłat - 11.500 zł. Jelenia Góra, tel. 0515/20-62-46 II0F3MFR

AUDI A4 SEDAN, 1997 r., 145 tys. km, 2600 ccm, czerwony, klimatronic, el. lusterka i szyby, wspom. kierownicy, ABS, c. zamek + pilot, RM, ks. serwisowa, alufelgi, skórzana kier. - 6.300 zł. Kłodzko, tel. 0889/12-51-77 GI0FM9ET

AUDI A4, 1997 r., stan bdb, 4 airbagi, klimatronic, ABS, wspom. kierownicy, c. zamek, alufelgi - 16.500 zł. Kobierzyce, powiat wrocławski, tel. 0609/90-95-85 GI0EYNFP

AUDI A4 AVANT, 1997 r., 1900 ccm, TDI, 110 KM, srebrny met., pełne wyposaż. elektr., klimatronic, 2 airbagi, wspom. kierownicy, alufelgi, 2 kpl. opon, podłokietnik, ABS, zderzaki i lust. w kol. nadwozia, zarejestr. - 14.200 zł. Legnica, tel. 0889/26-10-52 GI0FPAFK

AUDI A4 QUATTRO, 1997 r., 206 tys. km, 1800 ccm, turbo E, czarny, ABS, c. zamek, el. lusterka, el. szyby, hak, klimatronic, airbag, wspom. kierownicy, kontrola trakcji - 8.000 zł. Legnica, tel. 0886/09-04-72 GI0EKKWE

AUDI A4 AVANT, 1997 r., 160 tys. km, 1600 ccm, benz., czerwony, c. zamek, wspom. kierownicy, 2 airbagi, ABS, klimatronic, alufelgi, RO z CD, el. szyby, el. lusterka, podłokietniki, roleta bag., relingi dach., bez wypadku, sprowadzony, przygotowany do rejestr. - 13.500 zł. Lubań, tel. 0501/70-71-79, 075/722-59-98 GI0MWKN

AUDI A4 AVANT, 1997 r., 220 tys. km, 1900 ccm, TDI, 110 KM, 4 airbagi, 4 el. szyby, skórzana kier., skórzana tap., alufelgi, alarm + pilot, klimatronic, roleta bag., relingi dach., w kraju od 6 mies. - 14.900 zł. Milicz, tel. 0609/01-21-86 GI0FPHEA

AUDI A4 AVANT, 1997 r., 1900 ccm, TDI, 110 KM, srebrny met., 4x4, ABS, el. szyby, el. lusterka, klimatronic, c. zamek, sprowadzony, zarejestr. - 14.300 zł. Mirsk, powiat lwówecki, tel. 0697/13-30-54, 0663/37-43-64 GI0F7YCR

AUDI A4 AVANT, 1997 r., 1900 ccm, TDI, 110 KM, granatowy met., wspom. i reg. kierownicy, c. zamek, el. otw. szyby (4), ABS, RO z CD, reg. fotele - 14.800 zł. Opole, tel. 077/441-15-55, 0600/01-23-90 GI0CLKH7

FOTO **AUDI A4** SEDAN, 1997 r., 175 tys. km, 1600 ccm, 101 KM, zielony metalik, 4-drzw., bez wypadku, garażowany, I właściciel, serwisowany, sprowadzony, zarejestr., ABS, c. zamek, el. reg. lusterka, immobilizer, klimatyzacja automatyczna, 2 pod. pow., reg. kierownica, tap. welurowa, wspom. kier. - 11.900 zł możliwa zamiana, raty. Paczków, powiat nyski, tel. 0608/03-49-43, 077/431-71-10 KI1741149

AUDI A4 AVANT, 1997 r., 235 tys. km, 1900 ccm, TDI, 110 KM, granatowy, stan bdb, alarm + pilot, serwisowany, hak, relingi, alufelgi, 4 airbagi, roleta, el. szyby, kpl. kluczyków, automatic, zarejestr., opłacony - 15.199 zł. Polanica-Zdrój, powiat kłodzki, tel. 0887/10-47-01, 0887/06-35-31 GG9JXPLW

AUDI A4 AVANT, 1997 r., 231 tys. km, 1900 ccm, TDI, 110 KM, granatowy met., stan bdb, automatic, alufelgi, el. szyby, wspom., 4 airbagi, el. szyberdach, hak, relingi, radio, ABS, zarejestr. - 14.300 zł. Polanica-Zdrój, powiat kłodzki, tel. 0887/10-47-01, 0887/06-35-31 GI97N7JXY

KUPIĘ KAŻDE AUTO Dolny Śląsk - Złotoryja
CAŁE I USZKODZONE 0-693 452 202

AUDI A4 AVANT, 1997 r., 1900 ccm, TDI, 110 KM, zarejestr., karta pojazdu, bez wypadku, klimatronic, podgrz. fotele, wspom. kierownicy, ABS, c. zamek + pilot, 2 airbagi, el. lusterka i szyby, automatic, szyby domykane pilotem, alarm, roleta bag., relingi dach., zadbany, garażowany, stan bdb - 12.800 zł lub zamienię. Złoty Stok, powiat ząbkowicki, tel. 0600/94-24-15 GI0EHHPL

AUDI A4, 1997/98 r., 220 tys. km, TDI, 110 PS, srebrny met., 2 airbagi, el. szyby, lusterka i szyberdach, soczewkowe reflektory, alufelgi, w kraju od roku, stan idealny - 11.200 zł. Jawor, tel. 0603/62-60-48 GI0EKRHM

AUDI A4 AVANT, 1997/98 r., 280 tys. km, 1900 ccm diesel, bordowy met., relingi dach., 4 airbagi, ABS, c. zamek, roleta bag., klimatronic, el. lusterka, el. szyby, po wymianie rozrządu, zarejestr., stan bdb, domykanie drzwi i klapy bag. - 16.900 zł. Wrocław, tel. 0600/36-52-18 GI04M3HR

TŁUMIK EXPRES
TŁUMIKI, KATALIZATORY PŁÓCIENNIK
DORABIANIE UKŁADÓW WYDECHOWYCH
Wrocław Maślice, ul. Nasienna 35 OR084020
tel. 071/346-92-36, 0-602 494 205
czynne: pon.-pt. 8.00-17.00, sob. 9.00-16.00

AUDI A4 KOMBI, 1997/98 r., 146 tys. km, 1900 ccm, TDI 110 KM, srebrny, sprow. z Niemiec, bogate wyposaż., pełne wyposaż. elektr., 4 airbagi, klimatronic, el. 4 szyby, tempomat, RO JVC, el. lusterka, stan idealny, nie wymaga wkładu finans. - 12.500 zł + opłaty. Wrocław, tel. 0605/11-10-53 GI0FMA3H

AUDI A4 KOMBI, 1998 r., 186 tys. km, 1800 ccm, benz., inst. gaz., zielony met., 4 airbagi, el. szyby, el. lusterka, klimatronic, el. fotel kierowcy, 2 kpl. kół (letn. i zim.), bez wypadku - 14.900 zł. Brzeg, tel. 0508/17-27-97 GI0ER93T

AUDI A4 SEDAN, 1998 r., 120 tys. km, 1600 ccm, ciemnozielony, udokum. przebieg, klimatronic, c. zamek, ABS, el. dodatki, 2 airbagi, wspom. kierownicy, uszkodzony, sprowadzony, 4-drzwiowy, ks. serwisowa - 6.300 zł. Gostyń, tel. 0509/73-93-79, 0501/70-05-03 GI0FPN39

AUDI A4, 1998 r., 190 tys. km, 1900 ccm, TDI, zielony met., klimatronic, alufelgi, 4 airbagi, ks. serwisowa, el. szyby, el. lusterka, ABS, c. zamek, RO z CD, sprow. z Niemiec, stan bdb - 14.500 zł + opłaty. Góra, tel. 0609/70-43-09, 065/543-52-85 GI0FPKTA

AUDI A4 AVANT, 1998 r., 1900 ccm, TDI, czerwony, zmieniacz na 6 płyt, alufelgi 16", szyberdach, el. lusterka, el. szyby, zarejestr., ubezpieczenie ważne do 10.2010 r. - 11.900 zł. Kamienna Góra, tel. 0606/95-40-57 GI0FPHJT

FOTO **AUDI A4** KOMBI, 1998 r., 195 tys. km, 1800 ccm, benz., inst. gaz., grafitowy metalik, 5-drzw., bez wypadku, garażowany, kierowca niepalący, kupiony w kraju, zarejestr., ABS, alum. felgi, c. zamek, el. otw. szyby, el. reg. lusterka, klimatyzacja, komputer pokl., pod. pow., reg. kierownica, silnik o mocy 125 KM - 13.900 zł do negocjacji. Kędzie 27, powiat trzebnicki, tel. 0604/46-94-14 krzysiekorion@o2.pl II0F93AN

AUDI A4 AVANT, 1998 r., 186 tys. km, 1900 ccm, TDI 110 KM, czarny met., bez wypadku, b. zadbany, serwisowany, udokum. przebieg, komputer, el. otw. szyby, el. reg. lusterka, skórzana kier., klimatronic, RO z CD + zmieniacz, alarm, c. zamek + pilot, alum. felgi, przyciemn. szyby, drewn. wykończenia, welurowa tap. - 16.900 zł. Kędzierzyn-Koźle, tel. 0886/52-33-15 GI0FJWTA

AUDI A4 SEDAN, 1998 r., 1600 ccm, czerwień makowa, sprow. z Niemiec, ABS, wspom. kierownicy, c. zamek, zderzaki i lust. w kol. nadwozia, alufelgi gwiazdy, el. lusterka i szyby, zadbany, welurowa tap. - 11.000 zł lub zamienię. Kłodzko, tel. 074/868-45-51, 0603/74-62-58 GI0F3HT4

AUDI A4 SEDAN, 1998 r., 215 tys. km, 1900 ccm, TDI, 110 KM, srebrny met., klimatronic, 4 airbagi, ABS, pełne wyposaż. elektr., c. zamek + pilot, RO Kenwood, alufelgi, w kraju od 8 miesięcy, zarejestr., bez wypadku, stan bdb, drewn. wykończenia, 2 podłokietniki - 17.500 zł lub zamienię. Leszno, tel. 0796/64-62-93 GI0A9HX4

AIRCAR **KLIMATYZACJE** W-w, ul. Nasypowa 24
tel. 793 00 87
OR084065 Sprężarki - duży wybór 691 22 33 07
Kompleksowy serwis - przeglądy - naprawy 691 22 33 09

SZYBKIE !!! POŻYCZKI POD ZASTAW AUT
KREDYT NA KAŻDE AUTO
SKUP AUT ZA GOTÓWKĘ WROCŁAW ul. ŚLĘŻNA 86
liderauto@o2.pl
CAŁE i USZKODZONE SPRZEDAŻ - ZAMIANA
LIDER AUTO tel. 667 993 731
www.liderauto.otomoto.pl • www.liderauto.otomoto.pl • www.liderauto.otomoto.pl

AUDI A4 SEDAN, 1998 r., 1900 ccm, TDI, 110 KM, granatowy met., wspom. kierownicy, 4 airbagi, el. szyby, el. lusterka, klimatronic, c. zamek, alufelgi, ABS, zarejestr. w kraju, stan bdb - 15.800 zł. Lubin, tel. 0603/58-52-02 GI0FPF7Y

AUDI A4 SEDAN, 1998 r., 2500 ccm, TDI, czarny, c. zamek, wspom. i reg. kierownicy, ABS, ASR, alarm, immob., el. otw. szyby, 4 airbagi, klimatronic 2-stref., RO z CD, alufelgi, reg. fotel kierowcy i reflektory, 6-bieg., bez wypadku, komputer pokładowy - 16.800 zł. Opole, tel. 077/441-15-55, 0600/01-23-90 GI94RNM9L

AUDI A4 AVANT, 1998 r., 200 tys. km, 2500 ccm, TDI, granatowy met., automatic, klimatronic, 2 airbagi, alufelgi, pełne wyposaż. elektr., c. zamek, RO, ważne OC i przegląd - 14.200 zł. Ostrów Wielkopolski, tel. 0665/59-25-66, 0669/42-32-12 GI0F7JWP

AUDI A4, 1999/00 r., 158 tys. km, 1800 ccm, benz., klimatronic, el. szyby, el. lusterka, ABS, alufelgi, stan idealny, w kraju od 2 dni - 14.900 zł. Ziębice, powiat ząbkowicki, tel. 0886/34-17-79 GI0FPC9W

AUDI A4 AVANT, 2000 r., 220 tys. km, grafitowy met., 4 airbagi, ABS, klimatronic, RO, nowe opony zimowe, ks. serwisowa - 18.200 zł + opłaty. Bolesławiec, tel. 0604/58-09-69 GI0FPJX4

AUDI A4 KOMBI, 2000 r., 225 tys. km, 2500 ccm, TDI, srebrny met., pakiet chrom. dodatków, nawigacja, el. szyby, klimatronic, alufelgi 16, 6 airbagów, c. zamek, kierownica sportowa, przyciemn. szyby, stan bdb, atrakc. wygląd - 18.900 zł lub zamienię. Bolesławiec, tel. 0790/45-03-50 GI0F7TCC

URZĘDOWE ZŁOMOWANIE POJAZDÓW
SKUP CAŁYCH ORAZ USZKODZONYCH
PŁATNOŚĆ GOTÓWKĄ!
tel. 0-505 10 15 06, 0-609 56 22 28 OR083020

AUDI A4 SEDAN, 1998 r., 1900 ccm, TDI, granatowy, klimatronic, ABS, c. zamek, wspom. kierownicy, el. szyby, el. lusterka, ksenony, do małych poprawek lakiern. - 11.900 zł. Środa Śląska, tel. 0783/65-04-77 GI0FPH4L

AUDI A4 AVANT, 1998/99 r., 190 tys. km, 1900 ccm, TDI 140 KM, srebrny met., 4 airbagi, klimatronic, ABS, pełne wyposaż. elektr., alufelgi, po liftingu, zarejestr., do poprawek lakiern. - 12.500 zł lub zam. na mniejszy. Jelenia Góra, tel. 0502/72-32-98 GG974N9WR

AUDI A4 AVANT, 1998/99 r., 178 tys. km, 2500 ccm, TDI, met., bez wypadku, klimatronic, 6-bieg., ABS, radio, tempomat, wspom. kierownicy, c. zamek, alufelgi, wspom. kierownicy, c. zamek, zarejestr., komputer, serwisowany, zarejestr. - 15.000 zł. Kłodzko, tel. 0605/74-22-01 GI0FM9CC

AUDI A4 KOMBI, 1998/99 r., 23 tys. km, 1600 ccm, benz., biały, bez wypadku, II właśc., zadbany, oryg. alufelgi, 2 airbagi, ABS, szyberdach, c. zamek, el. szyby, ekonomiczny, w ciągłej eksploat. - 14.000 zł. Legnica, tel. 0607/12-83-67 GI0FK4T3

AUDI A4, 1999 r., 1900 ccm, TDI, 110 KM, po liftingu, pełne wyposaż. oprócz skórzanej tap. - 20.500 zł. Boguszyn, powiat średzki, tel. 0502/03-63-11 GI0CYL4F

AUDI A4 KOMBI, 1999 r., 200 tys. km, 1900 ccm, TDI, 110 KM, zielony metalik, klimatronic, 4 airbagi, alarm, ABS, c. zamek, el. dodatki, I właśc., alufelgi, kpl. kół zim. - 15.800 zł. Góra, tel. 0507/09-21-29 GI0C3N9X

AUDI A4 SEDAN, 2000 r., 240 tys. km, 1900 ccm, TDI, srebrny, 4-drzw., garażowany, kierowca niepalący, kpl. dokumentacja, I właściciel w kraju, sprowadzony, zarejestr., ABS, alarm, alum. felgi, c. zamek, el. otw. szyby (2), el. reg. lusterka, klimatyzacja, 4 pod. pow., reg. kierownica, RO/MP3, tempomat - 21.500 zł do uzgodnienia. Czarny Bór, powiat wałbrzyski, tel. 0666/84-66-43 zpawel99@wp.pl II0FJ7YH

AUDI A4, 2000 r., 1900 ccm, TDI, srebrny met., klimatronic, el. lusterka, el. szyby, RO, ABS, 4 airbagi, w kraju od roku, stan bdb - 21.000 zł. Domaszczyn, powiat wrocławski, tel. 0697/57-14-30 GI0KCRY

AUDI A4 QUATTRO, 2000 r., 194 tys. km, 2500 ccm, turbo D, czarny met., chromowane dodatki, nawigacja, fotele Recaro, skórzana kier. i lewarek bieg., el. lusterka, el. szyby, el. szyberdach, ks. serwisowa, RO z CD + zmieniacz, przyciemn. szyby tylne, alufelgi, ABS, ESP, atrakc. wygląd, ksenony, telefon, garażowany, stan bdb - 19.800 zł. Kamienna Góra, tel. 0885/72-39-90 GI0CXNKR

AUDI A4 S-LINE SEDAN, 2000 r., 182 tys. km, 1900 ccm, TDI, 110 KM, niebieski, bez wypadku, klimatronic, el. szyby, c. zamek + pilot, ABS, 4 airbagi, wspom. kierownicy, po liftingu, zadbane wnętrze - 18.900 zł. Kłodzko, tel. 0889/12-51-77 GI0FM9F9

AUDI A4 AVANT, 2000 r., 199 tys. km, 1900 ccm, TDI 110 KM, granatowy met., klimatronic, 4 airbagi, ABS, el. szyby, el. lusterka, ks. serwisowa, tempomat, komputer, ksenony, kubełk. fotele, welurowa tap., podgrz. fotele, RO z CD, podłokietniki, relingi dach., roleta bag., halogeny, sprow., opłacony - 20.000 zł. Lubań, tel. 075/722-59-98, 0501/70-71-79 GI943X7LT

SKUP AUT NAJWYŻSZE CENY
☎ 605 56 91 56
OR100210

AUDI A4 AVANT, 1999 r., 180 tys. km, 1900 ccm, TDI, 110 KM, srebrny met., 4 airbagi, ABS, wspom. kierownicy, c. zamek, el. szyby, el. lusterka, relingi dach., stan bdb, bez wypadku, sprowadzony - 15.700 zł + opłaty. Kłodzko, tel. 0722/05-97-81, 0722/30-70-03 GI04XJJH

AUDI A4 KOMBI, 1999 r., 2500 ccm, TDI, 6-bieg., klimatronic 2-stref., skórzana tap., wspom. kierownicy, ABS, el. szyby, el. lusterka, 4 airbagi, RO, podgrz. fotele, el. fotele, roleta, relingi dach., zarejestr., ubezpieczony, zderzaki i lust. w kol. nadwozia - 17.400 zł. Kłodzko, tel. 0609/45-10-70, 074/867-77-58 GG9MFM33

FOTO **AUDI A4** KOMBI, 1999 r., 256 tys. km, 2500 ccm, TDI, czarny, 4-drzw., bez wypadku, kierowca niepalący, kpl. dokumentacja, I właściciel w kraju, zarejestr., ABS, alufelgi, c. zamek, el. otw. szyby (4), el. reg. lusterka, immobilizer, klimatronic, komputer pokl., 4 pod. pow., reg. kierownica, RO, hak - 17.000 zł do negocjacji. Lwówek Śląski, tel. 0691/81-62-23 II0EHHJY

AUDI A4 KOMBI, 2000/01 r., 240 tys. km, 1900 ccm, TDI, 116 KM, granatowy, bez wypadku, w kraju od 5 miesięcy, 4 airbagi, klimatronic, pełne wyposaż. elektr., roleta, relingi, halogeny, ks. serwisowa, stan bdb - 19.000 zł. Strzelin, tel. 0608/63-57-20 GI0CRPY7

AUDI A4 AVANT, 2001 r., 1900 ccm, TDI, amarantowy, po liftingu, 4 airbagi, el. szyby, I właśc. w kraju, ABS, ESP, alufelgi 16", felgi stalowe 15", el. lusterka, klimatronic, relingi dach., ksenony, hak, skórzana kier., zadbany, ekonomiczny, RO z CD - 23.800 zł. Chocianów, powiat polkowicki, tel. 0667/21-52-53 GI0C3LHR

AUDI A4 KOMBI, 2001 r., 170 tys. km, 2500 ccm, TDI, czarny, c. zamek, klimatronic, el. szyby, el. lusterka, ABS, ESP, skórzana tap., RO z CD, zarejestr. - 21.500 zł. Iłowa, powiat żagański, tel. 0602/81-85-21 GI0C4W9T

AUDI A4 AVANT, 2001 r., 178 tys. km, 1900 ccm, TDI, 130 KM, grafitowy met., 2-strefowy klimatronic, duża nawigacja, el. reg. lusterka, el. szyby, podgrz. fotele, chromowane dodatki, ABS, ESP, ks. serwisowa, oryg. hak Westfalia, alufelgi, po wymianie rozrządu, halogeny, 6-bieg., zarejestr., stan bdb, immob. - 31.000 zł lub zamienię na tańszy. Jaksonów, powiat wrocławski, tel. 0664/78-55-61 GI0CC7EL

OR080950
SKUP AUT
KUPIĘ KAŻDE AUTO CAŁE LUB USZKODZONE
RÓWNIEŻ ANGLIKI
ZŁOTORYJA 0-696 72 10 11

AUDI A4 AVANT, 1999/00 r., 169 tys. km, 1900 ccm, TDI, perłowogranatowy, bez wypadku, klimatronic, el. 4 szyby, el. lusterka, ABS, ks. serwisowa, I właśc., sprowadzony, zarejestr., stan idealny - 21.900 zł. Kłodzko, tel. 0692/22-04-58 GI093MRK

AUDI A4 SEDAN, 1999/00 r., 175 tys. km, 1900 ccm, TDI, niebieski met., bez wypadku, sprowadzony z Niemiec, klimat., serwisowany, po liftingu, ABS, 4 airbagi, radio, c. zamek, wspom. kierownicy, alufelgi, stan bdb, kpl. dokumentacja - 18.900 zł. Kłodzko, tel. 0605/74-22-02 GI97PCCWE

AUDI A4 SEDAN, 1999/00 r., 147 tys. km, 1600 ccm, 101 KM, czerwień makowa, I właśc., w kraju od roku, model po liftingu, klimatronic, wspom. kierownicy, c. zamek, ABS, 4 el. szyby i reg. lusterka, zderzaki i lust. w kol. nadwozia, 4 airbagi, alufelgi, RO, kluczyk „scyzoryk", zadbany, garażowany, podgrz. fotele, zarejestr. - 15.900 zł. Kłodzko, tel. 074/868-45-51, 0603/74-62-58 GI0EMWFC

AUDI A4 AVANT, 1999/00 r., 199 tys. km, 2500 ccm, turbo D, bordowy met., zarejestr., bez wypadku, klimatronic, 10 airbagów, ABS, kontrola trakcji, el. otw. szyby, el. reg. lusterka, halogeny, tempomat, szyberdach, alufelgi, podłokietnik, stan idealny - 22.500 zł, możliwe raty. Nysa, tel. 077/420-50-81, 0513/09-70-51 GI9M4AX7

AUDI A4 KOMBI, 1999/00 r., 230 tys. km, 1900 ccm, TDI, granatowy, klimatronic, 4 airbagi, el. szyby, c. zamek, RO + CD, 3 kluczyki, ks. serwisowa, I właśc., stan bdb - 16.900 zł. Polanica-Zdrój, tel. 0886/43-54-79 GI0C37WX

AUDI A4 SEDAN, 2001 r., 199 tys. km, 1900 ccm, TDI, 130 KM, czarny, klimatronic, 4 airbagi, el. szyby, el. lusterka, wspom. kierownicy, c. zamek, ABS, RO z CD, bez wypadku, stan bdb, w kraju od kilku dni - 29.400 zł + opłaty. Kłodzko, tel. 0722/05-97-81, 0722/30-70-03 GI04XJCH

AUDI A4 SEDAN, 2001 r., 146 tys. km, 1900 ccm, TDI 130 KM, zielony met., klimatronic, ABS, ESP, el. szyby, el. lusterka, 6 airbagów, alufelgi 18", zadbany, atrakc. wygląd - 33.400 zł. e-mail: dziki@onet.pl. Lubań, tel. 0507/14-53-91, 0512/17-68-16, 075/724-13-04 dziki@onet.pl GI97LWFJA

AUDI A4 SEDAN, 2001 r., 1900 ccm, TDI, srebrny met., zarejestr., alufelgi, klimatronic - 30.900 zł. Nysa, tel. 0501/40-78-05 GI0ARXEY

AUDI A4 SEDAN, 2001 r., 2000 ccm, wtrysk 115 KM, srebrny met., wspom. kierownicy, komputer pokładowy, c. zamek, alum. felgi, halogeny, klimatronic, 4 airbagi, ESP, podgrz. fotele, RO z CD, el. otw. szyby (4), el. reg. lusterka - 28.800 zł. Opole, tel. 077/441-15-55, 0600/01-23-90 GI0FHWH3

AUDI A4 AVANT, 2001 r., 153 tys. km, 1900 ccm, TDI, 130 KM, srebrny, ksenony, parktronic, model 2002 r., el. otw. szyby (4), klimatronic, RO Audi 5.1, ks. serwisowa - 32.500 zł. Wrocław, tel. 0601/78-26-68 GI0F7YXA

KUPIĘ KAŻDE AUTO 0-601 831 995
BOLESŁAWIEC, WAŁBRZYCH, ZGORZELEC
LUBAŃ, ZŁOTORYJA
e-mail:ford1@interia.eu
OR090982

AUTOALARMY
radia, głośniki, zestawy GSM,
systemy satelitarne GPRS, centralne
zamki, elektryczne szyby, blokady
skrzyni biegów, znakowanie pojazdów
NAPRAWA ZAMKÓW VW, AUDI, SKODA
AUTOGAZ
SEKWENCYJNY WTRYSK GAZU
KLIMATYZACJA ozonowanie
51-146 WROCŁAW, AL. KASPROWICZA 111
325-33-93, 326-01-15, 0-510 115 115

AUDI A4 SEDAN, 2001/02 r., 2000 ccm, benz. 130 KM, srebrny met., pełne wyposaż. oprócz skórzanej tap., 4-drzwiowy, ks. serwisowa, alufelgi 18", sprow. z Niemiec, I właśc., bez wypadku, stan idealny - 25.900 zł lub zamienię. Bolesławiec, tel. 0602/76-91-52, 075/644-82-55 GI0FK334

AUDI A4 QUATTRO, 2002 r., 178 tys. km, 1900 ccm, TDI 131 KM, czarny, el. szyby, c. zamek, klimatronic, alufelgi 16", bez wypadku, el. lusterka, airbagi, RO z CD, nawigacja, komputer - 34.700 zł. Kłodzko, tel. 0601/49-90-31 GI0F3FT7

AUDI A4 KOMBI, 2004 r., 181 tys. km, 1900 ccm, TDI, 131 KM, granatowy, rok w kraju, po przeglądzie techn. 01.03.2010 r., el. szyby, el. lusterka, klimatronic, 6 airbagów, wspom. kierownicy, immob., c. zamek + pilot, ABS, ESP, alufelgi, RO z CD, 6-bieg., relingi dach. srebrne, welurowa tap. - 33.400 zł. Lubin, tel. 0607/85-49-88 GI0FJXJ7

AUDI A4 AVANT, 2004/05 r., 2000 ccm, TDI 140 KM, błękitny met., nowy model, I właśc., wspom. kierownicy, ABS, ESP, komputer pokładowy, klimatronic 2-stref., 6-bieg., 6 airbagów, c. zamek, alum. felgi, parktronic, przednia i tylna szyba podgrz. - 47.700 zł. Opole, tel. 077/441-15-55, 0600/01-23-90 GI0A9HET

KUPIĘ KAŻDE AUTO
GOTÓWKA! OR074201 **TEL. 0-602 125 135**

AUDI A4, 2002 r., 2500 ccm, diesel, 180 KM, srebrny met., c. zamek, el. szyby, wspom. kierownicy, el. reg. i podgrz. lusterka, Tiptronic, 10 airbagów, zarejestr., składane lusterka - 34.900 zł. Krotoszyn, tel. 0603/27-53-55 GI0FPFX4

AUDI A4, 2002 r., 1900 ccm, 130 KM, TDI, czarny, pełne wyposaż. oprócz skórzanej tap. - 30.000 zł. Polkowice, tel. 0669/12-34-52 GI0FPANF

AUDI A4 SEDAN, 2002 r., 152 tys. km, 1900 ccm, TDI, 131 KM, czarny, 6 airbagów, klimatronic, komputer, tempomat, drewn. dodatki, wspom. kierownicy, c. zamek + pilot, el. szyby, el. lusterka, podgrz. fotele, RO z CD, syst. audio Bose, alufelgi, zarejestr. - 33.900 zł lub zamienię. Rawicz, tel. 0602/30-11-80 GI0CRY9R

AUDI A4 KOMBI, 2005 r., 2000 ccm, TDI, pełne wyposaż., serwisowany, bez wypadku, oryg. lakier - 43.900 zł. Legnica, tel. 0783/32-49-33 GI0EKNMF

AUDI A4 AVANT, 2005 r., 179 tys. km, 1900 ccm, TDI, czarny, skórzana tap., alufelgi 17", koła zimowe 16", ks. serwisowa, tempomat, podgrz. fotele, el. otw. szyby, el. reg. lusterka, 8 pod. pow., zest. głośnomówiący, zarejestr. w kraju, stan idealny - 43.900 zł. Oława, tel. 0603/37-71-00, 0601/42-92-70 GI0FX3N

AUDI A4, 2005 r., 41 tys. km, 1900 ccm, TDI, 130 KM, srebrny met., 6 airbagów, ABS, ESP, 4 el. szyby, tempomat, alufelgi 16", klimatronic, RO z CD - 38.500 zł. Wałbrzych, tel. 0602/50-33-20 GI97LW7N3

KUPIMY KAŻDY SAMOCHÓD
505-533-699 CAŁY - USZKODZONY - ZADŁUŻONY

FOTO **AUDI A4** AVANT, 2002 r., 195 tys. km, 2500 ccm, TDI, czarny metalik, 6 airbagów, 4 el. szyby, drewn. i chrom. wykończenia, el. siedzenia i lusterka, c. zamek + pilot, halogeny, szyberdach el., klimatronic 2-strefowy, komputer pokładowy, wspomaganie kierownicy, ESP, ABS, skórzana tapicerka, ksenony, przyciemniane szyby - 32.500 zł. Ząbkowice Śląskie, tel. 0692/63-36-28 www.automoto.autogielda.pl majer1@vp.pl KI0532830

FOTO **AUDI A4** AVANT, 2002 r., 195 tys. km, 2500 ccm, TDI, czarny, 5-drzw., ABS, alufelgi 16", aut. skrzynia bieg., c. zamek, el. otw. szyby (4), el. reg. lusterka, ESP, immobilizer, klimatyzacja 2-stref., komputer pokl., 6 pod. pow., reg. kierownica, RO z CD, szyberdach, tap. skórzana, wspom. kier., Multitronic - 32.500 zł. Ząbkowice Śląskie, tel. 0506/18-32-52, 0506/18-32-53, 0608/08-91-43 www.kalmar.autogielda.pl jerzymajerczyk@vp.pl KI0923070

AUDI A4 SEDAN, 2005 r., 150 tys. km, 1896 ccm, TDI, 130 KM, czarny, 4-drzw., ABS, alarm, alufelgi, c. zamek, el. otw. szyby, el. reg. lusterka, ESP, immob., kierowca niepalący, klimatyzacja, kpl. dokumentacja, pod. pow., reg. kierownica, RO, serwisowany, tap. welurowa, wspom. kier., zarejestr., stan techn. i wizualny bdb - 44.900 zł. Wałbrzych, tel. 0663/73-56-05 II0FJKPA

AUDI A4 AVANT, 2005 r., 161 tys. km, 2000 ccm, TDI, 140 KM, srebrny, alufelgi, klimatronic, szyberdach, pełne wyposaż. elektr., automatic, zarejestr. w kraju, serwisowany, parktronic, tempomat, stan bdb - 43.900 zł. Wrocław, tel. 0793/55-55-39 GI0AX7WN

AUDI A4 AVANT, 2005 r., 116 tys. km, 2000 ccm, TDI, srebrny met., ks. serwisowa, nawigacja z dużym wyświetlaczem, skórzana tap., sport. fotele, podgrz. fotele, klimatronic, sensor deszczu i zmierzchu, 6 airbagów, 6-bieg., parktronic, podłokietniki, komputer, telefon, relingi dach., alarm, el. szyby, zarejestr. - 49.900 zł. Żary, tel. 0788/34-26-13 GI0EYP7P

SKUP AUT CAŁYCH I USZKODZONYCH
504 783 922

AUDI A4, 2002/03 r., 151 tys. km, 1900 ccm, TDI, 131 KM, klimatronic 2-stref., 6 airbagów, wspom. kierownicy, reg. kierownica, el. szyby, el. lusterka, komputer, ESP, ABS, ASR, oryg. RO z CD, c. zamek, alarm + pilot, halogeny, roleta bag., alufelgi 16", zarejestr., ważne OC i przegląd, ks. serwisowa - 31.500 zł. Ostrzeszów, tel. 0697/24-70-14 GI97N7FHH

AUDI A4 SEDAN, 2003 r., 320 tys. km, 1900 ccm, TDI, czarny, bez wypadku, 130 KM, klimatronic, pełne wyposaż. elektr. - 26.000 zł + opłaty. Góra, tel. 0667/80-24-80, 0695/93-48-00 GI0FK3Y3

AUDI A4 AVANT, 2005/06 r., 160 tys. km, 2200 ccm, TDI 140 KM, srebrny met., 6-bieg., klimatronic, podgrz. fotele, 6 airbagów, ABS, ESP, 2 podłokietniki, tempomat, komputer, el. otw. szyby, el. reg. lusterka, halogeny, chromowane relingi dach., alufelgi, I właśc., garażowany, serwis. w ASO - 49.900 zł. Wrocław, tel. 0507/75-82-29 GI09T444

KLIMATYZACJA
Napełnianie odgrzybianie **SERWIS** sprzedaż montaż
Czyszczenie i diagnozowanie usterek
CHŁODNICE sprzedaż naprawa montaż
REG-PLAST www.regplast.pl Wrocław, ul. Przedmiejska 1 (Legnicka między wiaduktami)
SERWIS (071)350-07-17, SKLEP (071)355-06-07

AUDI A4 SEDAN, 2003 r., 198 tys. km, 1900 ccm, TDI, granatowy met., klimatronic, el. lusterka i szyby, alufelgi, ABS, c. zamek, RO + CD, wspom. kierownicy, komputer, bez wypadku, w kraju od niedawna, atrakc. wygląd - 28.500 zł. Kłodzko, tel. 0889/93-44-99 GI0FM9KP

AUDI A4 AVANT, 2003 r., 150 tys. km, 1900 ccm, TDI, piaskowy met., el. szyby, c. zamek, klimatronic, alufelgi, ks. serwisowa, stan idealny, automatic - 34.700 zł + opłaty. Kożuchów, powiat nowosolski, tel. 0604/29-18-94 GI0EYWPE

AUDI A4 KOMBI, 2003 r., 235 tys. km, 1900 ccm, TDI, czarny, do małych poprawek blach. - 30.000 zł. Wrocław, tel. 0695/73-47-38, 0692/43-24-99 GI0C3ACJ

AUDI A4 SEDAN, 2003/04 r., 99 tys. km, 1600 ccm, benz., czarny met., ABS, klimatronic, pełne wyposaż. elektr., alufelgi, po wymianie rozrządu, stan bdb - 28.400 zł. Chojnów, powiat legnicki, tel. 0667/21-51-88 GI0C99EP

FOTO **AUDI A4** KOMBI, 2003/04 r., 176 tys. km, 1900 ccm, TDI, klimatronic, zarejestrowany, garażowany, kier. niepalący, kpl. dokumentacja, I właściciel, sprow., ABS, alarm, alufelgi, c. zamek, el. otw. szyby, el. reg. lusterka, ESP, immob., komputer pokl., 4 pod. pow., reg. kierownica, RO, wspom. kier., stan bdb - 32.900 zł możliwość rat. Ząbkowice Śląskie, tel. 0506/18-32-52, 0506/18-32-53, 0608/08-91-43 www.kalmar.autogielda.pl jerzymajerczyk@vp.pl KI2401519

AUDI A4 SEDAN, 2006 r., 137 tys. km, 1900 ccm, TDI, szary met., 6 airbagów, klimat., nawigacja, alufelgi, wspom. kierownicy, el. szyby, c. zamek, bez wypadku, sprow. - 48.500 zł. Kłodzko, tel. 0601/40-91-00 GI0FM9PR

AUDI A4 QUATTRO SEDAN, 2006 r., 55 tys. km, 2000 ccm, benz., 211 KM, jasnobłękitny, automatic, napęd 4x4, sprowadzony, stan techn. bdb, pełne wyposaż., faktura VAT do obejrzenia w komisie Velta przy ul. Mickiewicza - 69.900 zł, zdjęcia na www.autogielda.pl. Wrocław, tel. 071/372-45-56 w godz. 8-18, 0509/30-42-53 GI97J79RK

AUDI A4 AVANT, 2006/07 r., 2000 ccm, TDI, 140 KM, czarny metalik, wspom. kierownicy, c. zamek + pilot, immob., 8 airbagów, klimatronic 2-stref., komputer, el. 4 szyby, el. lusterka, 6-bieg., ABS, ESP, RO z CD, halogeny, roleta, relingi dach., sensor deszczu, alufelgi, welurowa tap., w kraju od kilku dni, zarejestr. - 45.500 zł. Sobótka, powiat wrocławski, tel. 0509/64-14-95 GI0HAAH

AUDI A4 KOMBI, 2007 r., 25 tys. km, 2000 ccm, TDI, 140 KM, czarny metalik, 5-drzw., ABS, el. lusterka, alufelgi, ASR, c. zamek, alarm, 8 airbagów, ESP, komputer, parktronic, el. szyby, roleta bag., 2 podłokietniki, wielofunkcyjna kier., alum. dodatki, zest. głośnomówiący, klimatronic 2-stref., ks. serwisowa, kpl. kluczyków - 65.000 zł. Lubin, tel. 0693/62-98-78, 0663/77-41-70 GI0CJLNJ

AUTOKREDYT
○ BEZ PIERWSZEJ WPŁATY I PORĘCZYCIELI
○ BEZ ZAŚWIADCZEŃ
KREDYTY GOTÓWKOWE
KREDYTY MIESZKANIOWE
Towarzystwo Finansowe
Centrum Ratalnej Sprzedaży
55-020 Wrocław, ul. Piłsudskiego 74, budynek NOT-u, II p., pok. 314
Tel. 071/341-88-39, 344-44-06, 347-14-66, 0-602 616-068.

PROMOCYJNA KASACJA POJAZDÓW
LUBIN, UL. KOLEJOWA, TEL. 076/844-36-13
OR080776

AUDI A4, 2007 r., 15 tys. km, 2000 ccm, benz., chromowane dodatki, alufelgi 17", wspom. kierownicy, c. zamek, pełne wyposaż. oprócz skórzanej tap. i nawigacji, stan bdb - 56.000 zł. Rawicz, tel. 0661/74-38-14 GG973FX9X

FOTO AUDI A4 S-LINE, 2009 r., 2 tys. km, 2000 ccm, TDI, 143 KM, czarny metalik, 4-drzw., kpl. dokumentacja, sprowadzony, ABS, alum. felgi, c. zamek, el. otw. szyby, el. reg. lusterka, ESP, immobilizer, klimatyzacja, komputer pokl., pod. pow., reg. kierownica, RO z CD, tap. welurowa, tempomat, wspom. kier., Multitronic - 139.900 zł. Wrocław, tel. 0601/56-40-04, 071/725-55-67, 075/730-13-65 www.auto-linie.autogielda.pl KI0900720

AUDI A6 AVANT QUATTRO, 1994 r., 195 tys. km, 2600 ccm, V6, granatowy, 2 airbagi, klimatronic, wspom. kierownicy, el. szyby, el. lusterka, ABS, zarejestr., ubezpieczony - 8 200 zł. Chojnów, powiat legnicki, tel. 0513/70-94-71 GI0AMJWR

AUDI A6 AVANT, 1994/95 r., 241 tys. km, 2500 ccm, TDI, srebrny met., manualna skrzynia bieg., klimat., c. zamek, 2 airbagi, el. lusterka, el. szyby, stan db - 12.500 zł. Gryfów Śląski, powiat lwówecki, tel. 0606/40-74-72 GI07XJPH

AUDI A6 C4 AVANT, 1994/95 r., 165 tys. km, 2600 ccm, benz., inst. gaz., srebrny met., ABS, airbag, wspom. kierownicy, el. lusterka, el. szyby, el. szyberdach, alufelgi, I właśc. w Niemczech, nowa inst. gaz. z sekwencyjnym wtryskiem, stan bdb, zarejestr. - 12.800 zł. Kożuchów, powiat nowosolski, tel. 0604/29-18-94 GI0EYWET

AUDI A6 AVANT, 1994/95 r., 250 tys. km, 2600 ccm, benz., inst. gaz., zielony met., pełne wyposaż. - 7.900 zł. Opole, tel. 0608/22-93-38 GI0C9KAF

AUDI A6 AVANT, 1994/95 r., 2500 ccm, TDI, czerwony, automatic, klimat., c. zamek, wspom. i reg. kierownicy, ABS, alarm, el. lusterka i szyby, airbag, dziel. tylna kanapa, garażowany, stan idealny - 13.900 zł lub zamienię. Świdnica, tel. 0783/02-02-02 GG977Y73Y

AUDI A6 KOMBI, 1995 r., 298 tys. km, 2500 ccm, TDI, czerwony, wspom. kierownicy, el. szyby i lusterka, ABS, relingi dach., roleta bag., alufelgi, 2 airbagi, podłokietnik, po wymianie rozrządu, stan bdb - 9.300 zł. Bolesławiec, tel. 0501/72-10-87 GI0ERH3H

AUDI A6, 1995 r., 2500 ccm, TDI, srebrny met., klimat., alufelgi, pełne wyposaż. elektr., zarejestr. - 10.900 zł. Trzebnica, tel. 0609/76-71-84 GI0FEA7M

AUDI A6 SEDAN, 1996 r., 2800 ccm, inst. gaz. z sekwencyjnym wtryskiem, 2 airbagi, 7 zegarów, 4 el. szyby, podgrz. fotele, skórzana tap., fotele Recaro, klimat., oryg. RO, TC, automat. skrzynia bieg., wnętrze w idealnym stanie, ciemne

AUDI A6 KOMBI, 1999 r., 240 tys. km, 2500 ccm, TDI, platynowy met., bez wypadku, klimatronic, ksenony, nawigacja, ASR, airbag, el. szyby, el. lusterka, automatic, drewn. wykończenia, podgrz. fotele, halogeny, bez wypadku, udokum. przebieg 40000 po wymianie kpl. rozrządu - 19.800 zł. Bolesławiec, tel. 0502/83-69-49 GI09X4X4

AUDI A6 AVANT, 1999 r., 2500 ccm, TDI, 180 KM, granatowy met., zarejestr., ubezpieczony, syst. audio Bose, alufelgi, ksenony, pełne wyposaż. - 18.990 zł lub zam. na inny, może być uszkodzony. Jelenia Góra, tel. 0604/35-22-07, 0605/14-58-94 GI97ANAYT

AUDI A6, 1999 r., 197 tys. km, 1900 ccm, TDI, 110 KM, srebrny, ABS, el. szyby, klimat., wspom. kierownicy, alufelgi, c. zamek, airbagi, bez wypadku, radio, komputer - 21.700 zł. Kłodzko, tel. 0601/49-90-31 GI0FM9AN

AUDI A6 KOMBI, 1999 r., 181 tys. km, 2000 ccm, TDI, zielony met., I właśc. w Niemczech i w kraju, ABS, ASR, klimatronic, c. zamek, wspom. kierownicy, alufelgi Ronal, 6 airbagów, drewn. dodatki, roleta bag., relingi dach., zderzaki i lust. w kol. nadwozia, odcięcie zapłonu, alarm, el. lusterka, 4 el. szyby, zadbany, RO - 23.900 zł lub zamienię. Kłodzko, tel. 074/868-45-51, 0603/74-62-58 GI97CWERK

AUDI A6 SEDAN, 1999 r., 180 tys. km, 2500 ccm, TDI, 150 KM, niebieski met., klimatronic, ABS, 6 airbagów, alufelgi 17", skórzana tap., bez wypadku, stan idealny, ważne OC i przegląd, ksenony, el. fotele, parktronic, stan bdb, nie wymaga wkładu finans., po wymianie oleju i filtrów, zarejestr. - 21 500 zł. Nowa Ruda, powiat kłodzki, tel. 0665/62-06-40 GI0ACTFW

AUDI A6 SEDAN, 1999 r., 1800 ccm, turbo, szary met., el. otw. szyby, el. reg. lusterka, ABS, ASC, klimat., alum. felgi, airbag, el. fotele, stan idealny, alarm, RO z CD - 14.800 zł. Wrocław, tel. 0791/45-22-75 GI0FK3MC

AUDI A6 C5 KOMBI, 1999 r., 187 tys. km, 2500 ccm, TDI, niebieski met., klimatronic, ABS, ASR, wspom. kierownicy, c. zamek, el. otw. szyby, el. reg. i podgrz. lusterka, 4 airbagi, alufelgi, relingi dach., RO z CD, el. fotele, sprowadzony, nowy model, stan bdb - 13.900 zł. Wschowa, tel. 0605/39-67-81 GI0F39KL

AUDI A6 S-LINE SEDAN, 1999 r., 233 tys. km, 2500 ccm, TDI, zielony, ksenony, klimatronic, komputer, pełne wyposaż. elektr., 4 airbagi, parktronic, ABS, EDS, alufelgi, c. zamek, garażowany, stan techn. bdb, 6-bieg., szyberdach - 22.900 zł. Ząbkowice Śląskie, tel. 0667/44-05-04 GI97MLJ4L

AUDI A6 AVANT, 1999 r., 2500 ccm, TDI, zielony met., wszystkie elektr. dodatki, klimatronic, alufelgi, zarejestr. w kraju, serwisowany - 18 400 zł. Ząbkowice Śląskie, tel. 0503/35-34-48 GI09T73H

AUDI A6, 2002 r., turbo D, pełne wyposaż. - 30.500 zł. Wałbrzych, tel. 0604/45-62-90 GI0FHLHL

AUDI A6 LIMUZYNA, 2002 r., 2500 ccm, TDI, 163 KM, srebrny, zarejestr., I właśc., garażowany, GPS, 6 airbagów, tempomat, komputer, ABS, ESP, RO z CD i zmieniarka, Tiptronic, el. szyby, lusterka i fotele, 2 podłokietniki, blokada skrzyni bieg., alarm, halogeny, nowy rozrząd, olej, serwis. w ASO, ks. serwisowa - 31.500 zł. Wrocław, tel. 0507/75-82-29 GI0CXWJL

AUDI A6 AVANT, 2002/03 r., 2500 ccm, TDI, ABS, ESP, el. szyby, el. reg. i podgrz. lusterka, klimatronic 2-stref., alufelgi, immob., komputer, tempomat, RO, 6 airbagów, kpl. kluczyków - 28.000 zł. Bielawa, powiat dzierżoniowski, tel. 0500/52-00-48 GI97JEAR3

AUDI S3 QUATTRO, 2000 r., 1800 ccm, turbo E, 210 KM, skórzana tap., komputer, klimatronic, tempomat, system audio Bose, stan bdb - 27.900 zł lub zamienię. Złoty Stok, powiat ząbkowicki, tel. 0888/59-86-85 GI97KFAHE

AUDI TT, 1998 r., 108 tys. km, 1800 ccm, turbo E, srebrno-czarny, skórzana tap., klimat., alufelgi 17", ABS, RO, c. zamek, wspom. kierownicy - 22.300 zł. Karłowice, powiat opolski, tel. 0500/29-23-30 GI09LWHW

AUDI TT S-LINE, 2002 r., 140 tys. km, 1800 ccm, turbo E, perłowozielony met., immob., RO z CD, klimatronic, c. zamek + pilot, wspom. kierownicy, ABS, SRS (6 airbagów), EPC, alufelgi 18", el. otw. szyby, el. reg. lusterka, el. reg. reflektory, komputer, podgrz. fotele, dziel. tylna kanapa, skórzana tap., reg. kierownica - 36.900 zł lub zamienię. Paczków, powiat nyski, tel. 0602/67-58-35 GI0W3XT

KUPIĘ KAŻDE AUTO PO 1995 R.
CAŁE LUB USZKODZONE, TRANSPORT
e-mail: kupieauto5@wp.pl. tel. 0-691 42 30 77, 0-605 46 26 65
DOLNY ŚLĄSK - LEGNICA, JAWOR, WROCŁAW
OR092081

AUDI A6 AVANT, 2003 r., 2500 ccm, TDI 168 KM, czarny met., stan techn. bdb, skórzana tap., wspom. kierownicy, komputer pokładowy, klimatronic 2-stref., alum. felgi, ABS, ASR, ESP, tempomat, el. otw. szyby (4), el. reg. lusterka, podgrz. fotele, ksenony, 6 airbagów, c. zamek - 36.800 zł. Opole, tel. 077/441-15-55, 0600/01-23-90 GI0C7H9F

AUDI A6 AVANT, 2003 r., 2500 ccm, TDI, pełne wyposaż. oprócz skórzanej tap., ważne OC i przegląd, stan bdb - 32.000 zł lub zamienię. Wrocław, tel. 0790/43-13-32 GI04M7L9

AUDI A6 AVANT QUATTRO, 2003/04 r., 160 tys. km, 2500 ccm, TDI, 180 KM, pełne wyposaż., stan bdb - 53.000 zł. Lwówek Śląski, tel. 0501/06-94-40 GG9N4AY7

AUDI A6 KOMBI, 2004 r., 74 tys. km, 2500 ccm, diesel 163 KM, czarny metalik, pełne wyposaż. oprócz skórzanej tap., stan idealny - 37.800 zł. Marcinkowice, tel. 0509/74-78-29

AUDI A6, 2005 r., 160 tys. km, 2000 ccm, TDI 140 KM, czarny met., nowy model, skórzana tap., ksenony, nawigacja, szyberdach, parktronic, 6-bieg., w kraju od kilku dni, bez wypadku - 60.000 zł. Tel. 0601/75-71-11 GI0F7Y7F

FOTO **AUDI A6** KOMBI, 2005 r., 157 tys. km, 3000 ccm, TDI, grafitowy metalik, bezwypadkowy, z Niemiec, książka serwisowa, 2 klucze, 224 KM, kombi, biksenony, skóra + alcantara, naw. + DVD, alufelgi 16", homologacja na ciężarowy, zarejestrowany w Polsce - 64.900 zł faktura marża. Jelenia Góra, tel. 0781/49-03-86, 0781/49-03-86 II0FJ4K9

AUDI TT COUPE QUATTRO, 2006/07 r., 49 tys. km, 3200 ccm, wtrysk 250 KM, srebrny met., RO z CD + zmieniacz na 6 płyt, 6 airbagów, ks. serwisowa, serwis. w ASO, podgrz. szyba przednia, nawigacja, komputer pokładowy, halogeny, I właśc., alum. felgi 18, klimatronic, ksenony, c. zamek + pilot, skórzana tap., podgrz. fotele, kpl. opon letnich - 119.800 zł. Opole, tel. 077/441-15-55, 0600/01-23-90 GI0C9K7L

BMW

BMW 316 E-30 i SEDAN, 1989 r., 1600 ccm, benz., inst. gaz., wspom. kier., ABS, 3-drzwiowy, kołpaki, ważne OC, przyciemn. lampy, sport. tłumik, RO - 1.850 zł. Wrocław, tel. 0509/93-88-72, 0513/00-59-86 GI97MLW4Y

BMW 316 SEDAN, 1992 r., 1600 ccm, szary met., stan db, c. zamek, alarm, wspom. kierownicy, szyberdach, alufelgi - 3.300 zł. Boguszów-Gorce, powiat wałbrzyski, tel. 0609/78-20-94 GI0FPJCH

BMW 316 E-36, 1992 r., 1600 ccm, benz., czarny met., ABS, wspom. kierownicy, c. zamek, RO, sprow. - 2.200 zł + opłaty. Bolesławiec, tel. 0512/22-42-05 GI0F39FR

BMW 316, 1992 r., 1600 ccm, benz., inst. gaz., bordowy met., c. zamek + pilot, el. lusterka, sport. ukł. wydechowy, atrakc. wygląd - 6.900 zł. Opole, tel. 0798/46-78-90 GI0APHNE

BMW 318 i KOMBI, 1991 r., 1800 ccm, wtrysk 115 KM, czarny met., klimat., ABS, wspom. i reg. kierownicy, obrotomierz, c. zamek, alum. felgi - 2.990 zł. Opole, tel. 077/441-15-55, 0600/01-23-90 GI0A9HJ4

BMW 318 E-36, 1992 r., 1800 ccm, szary met., el. lusterka, szyberdach, c. zamek, wspom. kierownicy, oryg. lakier, bez korozji, właśc. niepalący, ważne OC i przegląd, karta pojazdu, techn. sprawny - 6.500 zł. Bielawa, tel. 0696/82-76-63 GI97LXHCN

BMW 318, 1992 r., 1800 ccm, grafitowy met., ABS, airbag, el. lusterka, szyberdach, alufelgi, c. zamek, alarm, zadbany, RO z MP3 - 4.900 zł. Ząbkowice Śląskie, tel. 0787/85-03-85 GI97R7JMX

BMW 318 i E-36, 1992/93 r., 243 tys. km, 1800 ccm, benz., inst. gaz., czarny, 5-drzw., kpl. dokumentacja, c. zamek, el. otw. szyby, RO, welurowa tap., hak, do małych poprawek lakiern., zarejestr. - 3.800 zł lub zamienię. Nysa, tel. 0609/35-13-88 GI0ENAKX

BMW 318 E-36, 1993 r., 194 tys. km, 1800 ccm, benz., inst. gaz., szary, kpl. kół zim., alum. felgi, c. zamek, stan db, szyberdach - 6.700 zł. Trzebnica, tel. 0603/86-46-54 GI0ERECT

BMW 318 SEDAN, 1994 r., czarny met., uszkodzona głowica, jasna skórzana tapicerka, klimat., el. szyby, airbagi, c. zamek, sprow. - 4.200 zł + opłaty. Miłkowice, powiat legnicki, tel. 0661/54-19-84 GI0FJYWK

BMW 318, 1994 r., 1800 ccm, benz., inst. gaz., niebieski met., ABS, 2 airbagi, klimat., alufelgi, zarejestr., stan bdb - 7.800 zł. Nowa Ruda, powiat kłodzki, tel. 0665/62-06-40 GI97REWHH

BMW 318 tds COMPACT, 1995 r., 1800 ccm, diesel, zadbany, wspom. kierownicy, c. zamek, alarm + pilot, el. otw. szyby, ABS, szyberdach, alufelgi, ciemne szyby, ksenony, airbagi, ważne OC i przegląd - 6.300 zł. Bolesławiec, tel. 0505/43-53-82 GI0A9LFR

BMW 318 tds COMPACT, 1995 r., 223 tys. km, 1800 ccm, diesel, czarny, ABS, 2 airbagi, el. otw. szyby, el. reg. lusterka, szyberdach, tap. skórzana, nowa turbina, sworznie i świece, alum. felgi 16, ważne OC i przegląd, po wymianie płynów oraz filtrów, ekonomiczny, stan bdb - 8.000 zł. Trzebnica, tel. 0722/02-43-14 GI07TFTH

FOTO **BMW 318**, 1996 r., 1800 ccm, benz., niebieski, 5-drzw., garażowany, kierowca niepalący, kpl. dokumentacja, zarejestr., ABS, alum. felgi, c. zamek, el. otw. szyby, el. reg. lusterka, klimatronic, pod. pow., reg. kierownica, tap. welurowa, wspom. kier., nie wymaga wkładu finansowego - 8.900 zł. Brzeg, tel. 0698/76-47-16 II0ER99A

BMW 318 E-36 CABRIO, 1997 r., 140 tys. km, 1800 ccm, wtrysk, bordowy metalik, el. szyberdach, alufelgi, RO, ABS, c. zamek, wspom. kierownicy, 2 airbagi, el. szyby, zarejestr. - 23.000 zł. Kłodzko, tel. 0601/66-42-06 GI97L9PAF

FOTO BMW 318 COMFORT, 2009 r., 17 tys. km, 2000 ccm, diesel, szary metalik, 4-drzw., kpl. dokumentacja, sprowadzony, ABS, alum. felgi, c. zamek, el. otw. szyby, el. reg. lusterka, ESP, immobilizer, klimatyzacja, komputer pokl., pod. pow., reg. kierownica, RO z CD, tempomat, wspom. kier. - 90.900 zł. Wrocław, tel. 0601/56-40-04, 071/725-55-67, 075/730-13-65 www.auto-linie.autogielda.pl KI3673039

BMW 320 E-36, 1991 r., 24V, bordowy met., alufelgi 16", opony letnie, ważne OC i ubezpieczenie cały rok, techn. sprawny - 4.700 zł. Wrocław, tel. 0796/91-31-65 GI0ERHN3

BMW 320, 1993 r., 2000 ccm, 150 KM, czarny, I właśc., w kraju od roku, ABS, c. zamek, wspom. kierownicy, el. lusterka, szyby i szyberdach, alufelgi, przegląd do 03.2011 r. - 5.800 zł lub zamienię. Kłodzko, tel. 074/868-45-51, 0603/74-62-58 GI0FMA49

BMW 320, 1994 r., 2000 ccm, benz., 150 KM, bordowy met., klimat., el. szyby, el. lusterka, halogeny, spoilery, alufelgi, opony letnie, kpl. kół zim. - 6.000 zł + opłaty. Jelcz-Laskowice, powiat oławski, tel. 0604/25-41-59 GG9THAJL

BMW 320 COUPE, 1997/98 r., 2000 ccm, benz., niebieski met., automatic, klimatronic, podgrz. fotele, el. szyby, el. szyberdach, c. zamek + pilot, alarm, alufelgi, halogeny, nowe opony, komputer, tempomat, el. lusterka, I właśc., stan idealny, sprow. z Niemiec, w kraju od 2 dni - 13.200 zł. Złotoryja, tel. 0609/62-00-37 GI0A7K3P

BMW 320 td E-46, 1998/99 r., 180 tys. km, 2000 ccm, turbo D, srebrny met., zarejestr., klimatronic, nawigacja, Webasto., 4 airbagi, ABS, ASR, 4 el. szyby, el. reg. lusterka, alum. felgi, c. zamek + pilot, parktronic - 19 900 zł lub zamienię. Paczków, powiat nyski, tel. 0606/43-14-25 GI0C9JHP

BMW 320 td E-46, 1998/99 r., 187 tys. km, 2000 ccm, turbo D, srebrny met., klimatronic, Webasto, nawigacja, parktronic, 6 airbagów, alum. felgi, ABS, pełne wyposaż. elektr., zadbany - 19.500 zł lub zamienię. Paczków, powiat nyski, tel. 0606/43-14-25 GI0EHK9H

BMW 320 E-46, 1999/00 r., 172 tys. km, 2000 ccm, diesel, srebrny, wspom. kierownicy, klimatronic, ABS, el. szyby, c. zamek, 6 airbagów, alufelgi 17", do poprawki maska i błotnik - 14.700 zł. Wałbrzych, tel. 0505/08-94-59 GI0FPF3K

FOTO **BMW 320** KOMBI, 2000 r., 190 tys. km, 2000 ccm, srebrny metalik, 4-drzw., garażowany, kierowca niepalący, kpl. dokumentacja, I właściciel, serwisowany, sprowadzony, zarejestr., ABS, alum. felgi, c. zamek, el. otw. szyby (2), el. reg. lusterka, immobilizer, klimatyzacja, komputer pokl., 6 pod. pow., reg. kierownica, RO - 21.000 zł. Kłodzko, tel. 0503/17-74-71, 0793/33-46-66 wklicki@gazeta.pl II0FHYMJ

BMW 320 SEDAN, 2000 r., 230 tys. km, 2000 ccm, diesel, srebrny met., klimatronic, ABS, ESP, 6 airbagów, el. szyby, el. lusterka, wspom. kierownicy, c. zamek, RO, alufelgi, bez wypadku, stan techn. bdb, sprow. z Niemiec - 18.700 zł. Lubin, tel. 0665/00-48-25 GI0FJYXA

WYSTAWIAMY ZAŚWIADCZENIA DO WYREJESTROWANIA POJAZDU - OD RĘKI. NAJLEPIEJ PŁACIMY!!! POŻYCZKI POD ZASTAW AUT, TEL. 792 15 15 15
UNIWER AUTO®
NIE ŻARTUJE KAŻDE AUTO SKUPUJE GOTÓWKA W 20 MINUT! 0-792 15 15 15
OR082221

KUPIĘ KAŻDE AUTO
USZKODZONE I CAŁE
TEL. 0-601 831 995
BOLESŁAWIEC JELENIA GÓRA WAŁBRZYCH ZŁOTORYJA ZGORZELEC LEGNICA LUBAŃ STRZEGOM
e-mail: ford1@interia.eu
OR082419

szyby, alufelgi, ważne OC i przegląd - 9.000 zł lub zamienię. Wrocław, tel. 0790/43-13-32 GI0C7N7E

AUDI A6 SEDAN, 1997 r., 197 tys. km, 2800 ccm, benz., klimatronic, skórzana tap., alufelgi 18" - 11.600 zł + opłaty. Gryfów Śląski, powiat lwówecki, tel. 0505/39-49-73 GI0FPKN3

AUDI A6, 1997 r., 2500 ccm, TDI, zarejestr., ubezpieczony - 15.000 zł. Kłodzko, tel. 0601/91-16-58 GI0FPKPN

AUDI A6, 1997 r., 200 tys. km, 2500 ccm, TDI, 140 KM, zielony metalik, klimat., skórzana tapicerka, 6-bieg., 2 airbag., el. szyby i reg. lusterka, ABS, RO, alufelgi, zarejestr. - 15.900 zł. Kłodzko, tel. 0601/66-42-06 GI97L9P9P

AUDI A6 SEDAN, 1997 r., 168 tys. km, 2400 ccm, benz. 165 KM, lazurowy met., inst. gaz. z sekwencyjnym wtryskiem, klimatronic, ABS, ESD, alufelgi 16", 4 airbagi, ksenony, el. szyby, el. lusterka, Tiptronic, w kraju od 7 mies., zadbany - 22.600 zł, e-mail: dziki@onet.pl. Lubań, tel. 0507/14-53-91, 0512/17-68-16, 075/724-13-04 dziki@onet.pl GI97LWFHN

AUDI A6 SEDAN, 1997/98 r., 196 tys. km, 1900 ccm, TDI, 135 KM, atramentowy met., klimatronic 2-stref., ABS, el. lusterka, fotele i szyby, c. zamek, 4 airbagi, alufelgi, welurowa tap., skórzana kier. S-Line, bez wypadku, I właśc., sprow., zarejestr., opłacony, stan silnika i zawieszenia idealny, nowe filtry, rozrząd i oleje - 23.400 zł. Kłodzko, tel. 0604/85-31-99 GI0AK9EJ

AUDI A6 SEDAN, 1998 r., 220 tys. km, 2500 ccm, diesel, zielony met., ABS, ASR, alufelgi 16", el. szyby, el. lusterka, skórzana kier., el. fotele, drewn. wykończenia, klimatronic, welurowa tap., komputer, c. zamek, alarm, halogeny, 2 airbagi, RO - 19.900 zł. Komorowo, powiat trzebnicki, tel. 0605/46-10-36 GI0C3R9X

AUDI A6 AVANT, 1998 r., 1800 ccm, turbo E, srebrny met., I rejestracja w 1999 r., stan idealny, pełne wyposaż. elektr., klimatronic, relingi dach., 2 kpl. kół, zarejestr., opłacony - 23.200 zł. Kowary, powiat jeleniogórski, tel. 0508/25-91-83 GI0F7W9Y

AUDI A6 AVANT, 1999 r., 171 tys. km, 1800 ccm, benz., granatowy met., komputer, klimatronic 2-stref., 6 airbagów, el. szyby, el. lusterka, alufelgi, RO + głośniki, el. fotele, c. zamek, alarm - 18.500 zł. Złotoryja, tel. 0604/94-22-63 GI0FPKAE

AUDI A6 AVANT, 2000 r., 2500 ccm, diesel, V6, 150 KM, srebrny met., pełne wyposaż. oprócz skórzanej tap., po remoncie rozrządu i wahaczy, stan idealny, nie wymaga wkładu finans. - 23.400 zł lub zamienię na tańszy z dopłatą. Bielawa, powiat dzierżoniowski, tel. 0509/20-34-48 GI0APWTA

AUDI A6 AVANT, 2000 r., 220 tys. km, 2500 ccm, TDI, bordowy, ABS, pełne wyposaż. elektr., szyberdach, skórzana tap., ksenony, stan bdb, zadbany - 25.500 zł. Głuchołazy, powiat nyski, tel. 077/439-27-46, 0880/98-94-36 GI0F7JJ4

AUDI A6 QUATTRO, 2000 r., 2700 ccm, benz., 230 KM, ABS, klimat., syst. audio Bose, dużo dodatków, zarejestr. - 24.000 zł. Jawor, tel. 0609/08-36-33 GI0FEKF4

AUDI A6 KOMBI, 2000 r., 230 tys. km, 2500 ccm, TDi, granatowy, 5-osobowy, pełne wyposaż., kpl. opon letnich - 22.000 zł. Kalisz, tel. 0609/09-32-91 GI0CCCFR

AUDI A6 AVANT, 2000 r., 100 tys. km, 2500 ccm, diesel, 8 airbagów, klimatronic 2-stref., el. fotele, el. lusterka, el. szyby, komputer, ksenony, nawigacja, przygotowany do rejestr., nowy akumulator, szyberdach, spryskiwacze reflektorów, RO, podgrz. fotele - 24.500 zł. Oława, tel. 0693/15-48-15, 0661/13-29-47 GI0KHT9

AUDI A6 QUATTRO, 2000 r., 190 tys. km, 2700 ccm, benz., zielony met., automatic, skórzana tap., drewn. dodatki, 6 airbagów, zarejestr., stan bdb - 23.000 zł. Świdnica, tel. 0888/93-84-03 GI0FPKWR

FOTO **AUDI A6** AVANT, 2000 r., 237 tys. km, 2500 ccm, diesel, morski, 5-drzw., bez wypadku, kpl. dokumentacja, I właściciel w Polsce, serwisowany, zarejestr., ABS, 3 alarmy, alufelgi, c. zamek, el. otw. szyby, el. reg. lusterka, ESP, klimatyzacja 2-strefowa, komputer pokl., 6 pod. pow., reg. kierownica - 20.000 zł do małej negocjacji. Wrocław, tel. 0601/56-54-44 II0FJYEC

regeneracja od 800 zł
TURBOSPRĘŻARKI
OR064330
naprawa - wymiana - wysyłka na nasz koszt
naprawa 12h
WROCŁAW, ul. Sienkiewicza 32, tel. 071/792-50-28, 0-502 69 08 90

AUDI A6 SEDAN, 1998 r., 247 tys. km, 1900 ccm, TDI, 110 KM, srebrny, zarejestr., opłacony, pełne wyposaż., skórzana tap., drewn. wykończenia, 2 kluczyki, 2 kpl. kół (letn. i zim.), stan idealny - 25.900 zł. Olszanica, powiat złotoryjski, tel. 0661/25-81-39, 0508/15-18-70 GI0C9WKR

AUDI A6 AVANT, 1998 r., 2500 ccm, TDI, 150 KM, klimatronic, 6 airbagów, wszystkie elektr. dodatki, alufelgi, halogeny, czujnik cofania, serwisowany - 15.300 zł. Wołczyn, powiat kluczborski, tel. 077/414-52-80, 0663/45-13-97 GI0AM7WA

AUDI A6 AVANT, 1998 r., 2800 ccm, benz., srebrny met., klimatronic, nawigacja, c. zamek z funkcją domykania szyb, el. szyby, el. reg. i podgrz. lusterka, alufelgi, alarm, podgrz. fotele, stan bdb, garażowany, bez wypadku, nagłośnienie Bose, sport. fotele - 20.000 zł. Wrocław, tel. 0515/20-92-44 GI0CAMRL

AUDI A6 SEDAN, 1998 r., 2400 ccm, benz., inst. gaz., granatowy met., pełne wyposaż., zarejestr. w kraju - 21.500 zł. Ząbkowice Śląskie, tel. 0503/35-34-48 GI04XF33

AUDI A6 SEDAN, 1998/00 r., 190 tys. km, 2500 ccm, TDI, szary met., c. zamek, alarm, przegląd do 02.2011 r., po wymianie oleju, bez wypadku, stan bdb, ABS, ASR, 4 airbagi, el. lusterka i szyby, podgrz. fotele, el. reg. fotele, oryg. RO z CD, klimatronic 2-stref., immob., alufelgi 17" + kpl. opon zim., atrakc. wygląd, hak - 17.900 zł. Lubin, tel. 0605/09-27-76 GI0FJM9Y

AUDI A6 AVANT, 1998/99 r., 188 tys. km, 2500 ccm, TDI 150 KM, grafitowy, zarejestr., w pełni sprawny, nie wymaga wkładu finans., ABS, ASR, klimatronic 2-stref., c. zamek, el. lusterka, el. 4 szyby, hak, 4 airbagi, RO, alufelgi, parktronic, 6-bieg., el. fotele - 16.600 zł. Bytom Odrzański, powiat nowosolski, tel. 0693/84-43-12 GI0FK4PN

AUDI A6 SEDAN, 1998/99 r., 300 tys. km, 2500 ccm, TDI, granatowy met., sprow. ze Szwajcarii, ks. serwisowa, stan bdb - 22.000 zł. Świdnica, tel. 0605/29-34-36 GI97KNA47

AUDI A6 SEDAN, 1998/99 r., 1900 ccm, TDI, 110 KM, czarny, 6 airbagów, klimatronic, skórzana tap., drewn. dodatki, pełne wyposaż. elektr., RO, ABS, ESP, podłokietniki, ksenony, halogeny, stan idealny - 23.500 zł + opłaty. Zgorzelec, tel. 0787/69-12-32 GI0CXL4E

AUDI A6 AVANT, 2000 r., 210 tys. km, 2500 ccm, TDI, szary met., klimatronic, ABS, ESP, wspom. kierownicy, airbagi, c. zamek, el. szyby, niklowane relingi dach., ksenony, el. i podgrz. lusterka, nawigacja, alufelgi 17", chromowane dodatki, serwisowany, I właśc., zarejestr., stan bdb, welurowa tap. - 22.500 zł. Zgorzelec, tel. 0518/21-09-00 GG94CR3KX

AUDI A6 KOMBI, 2000/01 r., 180 tys. km, 2500 ccm, TDI, czarny met., wspom. kierownicy, klimatronic, Tiptronic, el. szyby i lusterka, c. zamek, 6 airbagów, relingi dach., podgrz. fotele, ABS, ESP, alufelgi 16", halogeny, el. reg. reflektory, nowe paski rozrządu i oleje, ks. serwisowa, I właśc., zarejestr. - 22.900 zł. Kłodzko, tel. 0601/56-53-33 GI04TCHR

AUDI A6 KOMBI, 2000/01 r., 150 tys. km, 2400 ccm, V6, inst. gazowa BR, srebrny, stan bdb, klimatronic, el. szyby i lusterka, 4 airbagi, nowa inst. gazowa BRC, oryg. CD, alufelgi - 25.500 zł. Lubin, tel. 0663/66-36-67 GI0FJMJA

AUDI A6, 2001 r., 195 tys. km, 1900 ccm, TDI, czarny, automatic, czarna skórzana tap., klimatronic, el. lusterka, el. szyby, 4 airbagi, wspom. kierownicy, ABS, c. zamek, alufelgi, ks. serwisowa, stan bdb - 24.900 zł + opłaty. Kłodzko, tel. 0722/05-97-81 GI0ERFKH

AUDI A6 AVANT, 2001 r., 172 tys. km, 2500 ccm, TDI, 150 KM, śliwkowy met., Tiptronic, klimatronic, el. lusterka, szyby i fotele, hak odpinany, alufelgi, parktronic, ksenony, ks. serwisowa - 22.500 zł. Kłodzko, tel. 0727/63-49-49 GI0EMWPY

AUDI A6 SEDAN, 2001 r., 2500 ccm, TDI, szary metalik, 4-drzw., sprowadzony, zarejestr., ABS, alarm, alum. felgi, c. zamek, el. otw. szyby (4), el. reg. lusterka, immobilizer, klimatyzacja, komputer pokł., pod. pow., reg. kierownica, RO, wspom. kier., I rej. w kraju 11.2007 r., Tiptronic - 27.200 zł. Ząbkowice Śląskie, tel. 0601/37-47-22, 0695/52-97-29 www.domar.autogielda.pl KI0880480

AUDI A6, 2001/02 r., 187 tys. km, 1900 ccm, TDI, srebrny, ABS, el. szyby, wspom. kierownicy, klimatronic, el. reg. lusterka, airbagi, alufelgi, radio, komputer, airbagi - 25.700 zł. Kłodzko, tel. 0601/49-90-31 GI0FM9AJ

AUDI A6 AVANT, 2005 r., 2700 ccm, TDI 180 KM, grafitowy met., stan techn. bdb, skórzana tap., komputer pokładowy, RO z CD, TV, sensor deszczu, wspom. kierownicy, el. otw. szyby (4), el. reg. i podgrz. lusterka, klimat., ABS, ESP, alum. felgi, halogeny, podgrz. fotele, 6-bieg., 6 airbagów - 74.800 zł. Opole, tel. 077/441-15-55, 0600/01-23-90 GI0F33TP

FOTO AUDI A6 SEDAN, 2005 r., 140 tys. km, 2000 ccm, TDI, 140 KM, granatowy metalik, idealny, bez wypadku, oryginalny lakier, I właściciel, książka serwisowa, nowy model, klimatronic, nawigacja GPS, 8 airbagów, ABS, ESP, el. szyby i lusterka, komputer, tempomat, wielofunkcyjna kierownica, alufelgi, 6 biegów, alarm, welurowa tap., RM + CD - 48.900 zł, zamiana, raty. Otmuchów, powiat nyski, tel. 0694/62-08-79, 0790/26-51-38 www.piotr.autogielda.pl pawel.czajka@wp.pl KI0991670

FOTO **AUDI A6** SEDAN QUATTRO, 2006 r., 162 tys. km, 3000 ccm, TDI, czarny, 233 KM, biksenony, duża nawigacja, alufelgi, fotele sportowe, komputer, tempomat, podgrzewane fotele, alufelgi 16", pełna dokumentacja, książka serw., dwa klucze, zarejestrowany w Polsce - 71.900 zł. Jelenia Góra, tel. 0781/49-03-86 II0FJ4HX

AUDI A6 SEDAN QUATTRO, 2006 r., 200 tys. km, 3000 ccm, TDI, szary met., klimatronic, automatic, ABS, ESP, el. lusterka i szyby, komputer, alufelgi, podgrz. fotele, sensor deszczu, kierownica wielofunkcyjna, b. bogate wyposażenie, atrakc. wygląd, bez wypadku, w kraju od niedawna - 56.900 zł. Kłodzko, tel. 0889/93-44-99 GI0FM9LF

AUDI A6 SEDAN, 2006 r., 148 tys. km, 2000 ccm, TDI, srebrny met., RO z CD, ABS, ESP, 6 airbagów, klimatyzacja, el. szyby, wspomaganie kier., alufelgi, kpl. kół zimowych, serwisowany, bezwypadkowy, stan bdb, I właściciel, 2 dni w kraju - 62.800 zł lub zamienię. Złotoryja, tel. 0602/24-40-42 GI0C9PXJ

FOTO AUDI A6 SEDAN, 2006/07 r., 160 tys. km, 2000 ccm, TDI 140 KM, czarny metalik, 4-drzw., bez wypadku, I właściciel, sprowadzony, zarejestr., ABS, alum. felgi, c. zamek, el. otw. szyby, ESP, immobilizer, klimatyzacja, pod. pow., RO, wspom. kier. - 59.900 zł. Świebodzice, powiat świdnicki, tel. 0605/62-59-28, 074/854-01-38 www.speedcar.autogielda.pl KI0314860

FOTO **AUDI A6** AVANT, 2007 r., 2000 ccm, TDI, 140 KM, srebrny metalik, ESP, 10 airbagów, 6-biegowy, klimatronic 4-strefowy, ksenony, nawigacja, el. szyby i szyberdach, MMI, tempomat, kontrola trakcji, alufelgi, atrakcyjny wygląd, I właściciel, sprowadzony, bez wypadku, na gwarancji, serwisowany w ASO, zadbany, stan idealny - 59.900 zł. Paszków, powiat kłodzki, tel. 0796/80-58-39 II0F94WY

AUDI A6 SEDAN, 2007 r., 106 tys. km, 2000 ccm, TDI, 140 KM, grafitowy metalik, automatyczna skrzynia biegów, Multitronic, system nawigacji, brązowa w idealnym stanie skórzana tapicerka, podgrzewane fotele, skórzana kierownica wielofunkcyjna, biksenony, przyciemniane szyby, rolety, podłokietnik, klimatronic 2-stref., parktronic - 74.900 zł lub zamienię na tańszy. Rydzyna, powiat leszczyński, tel. 0511/33-11-66, 0511/33-11-88 www.autowega.autogielda.pl artur10@onet.pl KI0836560

FOTO AUDI A6 KOMBI, 2007 r., 126 tys. km, 2000 ccm, TDI, 140 KM, czarny metalik, automatyczna skrzynia biegów Multitronic, system nawigacji, brązowa, w idealnym stanie skórzana tapicerka, podgrzewane fotele, skórzana kierownica wielofunkcyjna, biksenony, przyciemnione szyby, rolety, podłokietnik, klimatronic 2-stref., parktronic - 74.900 zł lub zamienię na tańszy. Rydzyna, powiat leszczyński, tel. 0511/33-11-66, 0511/33-11-88 www.autowega.autogielda.pl artur10@onet.pl KI3046659

AUDI A8, 1996/97 r., 2800 ccm, benz., inst. gaz., wspom. kierownicy, ABS, c. zamek, pełne wyposaż. elektr. - 11.500 zł lub zamienię. Wrocław, tel. 0787/19-85-34 GI0FHWWN

AUDI A8, 1997 r., 2500 ccm, TDI, 6-bieg., skórzana tap., ksenony, el. szyberdach, klimatronic, zarejestr. w kraju - 21.800 zł. Ząbkowice Śląskie, tel. 0503/35-34-48 GI0ERERF

AUDI A8 QUATTRO, 2000 r., 260 tys. km, 3300 ccm, TDI, 224 KM, szary met., pełne wyposaż., TV, skórzana tap., nawigacja, zarejestr., ubezpieczony - 32.500 zł lub zamienię. Legnica, tel. 0609/51-39-82 GI97P9EWT

AUDI A8, 2000/01 r., 232 tys. km, 2500 ccm, TDI 180 KM, srebrny met., klimatronic, ABS, nawigacja, DVD, parktronic przód i tył, airbag, welurowa tap., alufelgi, ksenony, atrakc. wygląd, bez wypadku, sprow., zarejestr. - 29.900 zł. Żmigród, powiat trzebnicki, tel. 0888/80-73-33, 0880/76-79-57 GI09X7EL

AUDI A8, 2001 r., 3300 ccm, TDI, srebrny met., pełne wyposaż., stan bdb - 34.500 zł. Lwówek Śląski, tel. 0501/06-94-40 GG9R7F9W

AUDI A8 SEDAN, 2001 r., 172 tys. km, 3300 ccm, TDI, czarny met., 10 airbagów, klimatronic, Webasto, tempomat, Tiptronic, ksenony, komputer, nawigacja, TV, telefon, welurowa tap., pełne wyposaż. elektr., syst. audio Bose, alufelgi 17", zarejestr. - 46.900 zł lub zamienię. Rawicz, tel. 0602/30-11-80 GI0CRY3W

FOTO BMW 316 E-36, 1992 r., 1600 ccm, benzyna, grafitowy met., 4-drzw., zarejestr., tap. welurowa, wspom. kier., ważne OC i przegląd, stan dobry, w ciągłej eksploatacji - 2.950 zł możliwa zamiana. Strzelin, tel. 0696/72-72-72, 0791/12-34-56, 071/788-43-33 www.dea.autogielda.pl dea@dea.net.pl KI0983220

BMW 316 E-36 COMPACT, 1994 r., 180 tys. km, 1600 ccm, benz., czarny, c. zamek, ABS, wspom. kierownicy, airbag, halogeny, przyciemn. szyby, do małych poprawek lakiern. - 4.500 zł. Byczyna, powiat kluczborski, tel. 0605/46-03-07, 077/413-51-83 GI0AMCW7

BMW 316 E-36 COMPACT, 1994 r., 170 tys. km, 1600 ccm, benz., wtrysk, niebieski met., stan bdb, ABS, wspom. kierownicy, airbag, radio, c. zamek, el. dach, el. lusterka, alufelgi, fotele w kolorze karoserii, do rejestracji, nowy grill i reflektory - 4.000 zł. Kłodzko, tel. 0501/33-92-70 GI97F4R9W

BMW 316 E-36 COUPE, 1994 r., 1600 ccm, benz., inst. gaz., stan db - 8.000 zł. Środa Śląska, tel. 0502/29-28-70 GI9YTCF7

BMW 316 E-36 COMPACT, 1994 r., 191 tys. km, 1600 ccm, wtrysk, czarny, kupiony w salonie w Niemczech, od I właśc., stan idealny, bez wypadku, el. reg. lusterka i otw. szyberdach, ważne OC i przegląd, alufelgi, komplet opon zimowych - 8.700 zł. Wrocław, tel. 0796/91-31-65 GI0EFNLE

BMW 316 COMPACT, 1994 r., 1600 ccm, benzyna, biały, stan db, atrakc. wygląd, zarejestr., zadbany - 4.900 zł. Wrocław, tel. 0792/43-17-74 GI0W4NW

BMW 316 COMPACT, 1995 r., 140 tys. km, 1600 ccm, benz., zielony met., zarejestr., szyberdach, RO z CD, c. zamek, stan bdb - 6.200 zł. Bolesławiec, tel. 0604/58-09-69 GI0AE4CN

BMW 316 E-36 SEDAN, 1995 r., 200 tys. km, 1600 ccm, benz., wiśniowy met., el. lusterka, el. szyby, el. szyberdach, ABS, alufelgi, c. zamek, sprow. - 5.500 zł + opłaty. Leszno, tel. 0663/26-99-66 GI97HFF9P

BMW 316 COUPE, 1995 r., 1600 ccm, bordowy met., karta pojazdu, c. zamek, el szyby, wspom. kierownicy, ABS, stan bdb, 2 airbagi, RO z CD - 7.900 zł. Lubin, tel. 0662/82-64-08 GI0F7XWC

BMW 316 SEDAN, 1996 r., 240 tys. km, 1600 ccm, granatowy met., świeżo sprowadzony z Niemiec, po liftingu, el. szyby, ABS, wspom. kierownicy, c. zamek, zadbane wnętrze - 4 600 zł. Rudna, powiat lubiński, tel. 0603/64-64-32 GI0FK4HM

BMW 316 COMPACT, 1996 r., 1600 ccm, czarny metalik, zarejestr., ubezpieczony, ABS, klimat., podgrz. fotele, c. zamek, wspom. kierownicy, 2 airbagi, RO - 5.800 zł. Wrocław, tel. 0514/98-36-97 GI0C9HA7

BMW 316 SEDAN, 1996/97 r., 1600 ccm, morski met., bez wypadku, klimatronic 2-stref., ABS, 2 airbagi, wspom. kierownicy, c. zamek, el. lusterka i szyby, 2 kpl. kół, I właśc. w Niemczech i w kraju, 5-drzwiowy, kierowca niepalący, zadbany, stan idealny - 8 900 zł. Oława, tel. 0500/28-51-60, 071/303-39-10 GI0FPFJN

FOTO BMW 316 COMPACT, 1997 r., 1600 ccm, benz., zielony metalik, 2 airbagi, el. szyby i lusterka, el. szyberdach, alufelgi, centr. zamek, komputer pokładowy, wspomaganie kier., regulacja kier., bezwypadkowy, oryginalny lakier, RO, immobilizer, serwisowany, garażowany, ważny przegląd i OC, stan idealny - 9.200 zł. Niedźwiednik, powiat ząbkowicki, tel. 0783/69-10-61 mmartyn@tlen.pl KI0466820

BMW 316 KOMBI, 1997 r., 189 tys. km, grafitowy met., bez wypadku, zarejestr., 4 airbagi, ABS, klimatronic, skórzana tap., parktronic, 4 el. szyby, wspom. kierownicy, c. zamek + pilot, ks. serwisowa, stan idealny - 8.900 zł. Rawicz, tel. 0782/02-00-33 GI0CLNCE

BMW 318 SEDAN, 1986 r., 1800 ccm, benz., wtrysk, czarny, I rejestracja w kraju 01.2010 r., oryg. przyciemnione szyby, stan bdb, szyberdach, el. lusterka - 4.000 zł do negocjacji. Leśna, powiat lubański, tel. 0509/50-74-19 GI0FEKT4

BMW 318 i, 1990 r., 235 tys. km, 1800 ccm, benz., inst. gaz., czerwony, szyberdach, ABS, el. reg. lusterka, alum. felgi, cena do uzgodnienia - 2.600 zł. Opole, tel. 0603/45-08-69 GI0FPH4X

BMW 318 E-36 SEDAN, 1991 r., 1800 ccm, benz., inst. gaz., biały, zarejestr., 4-drzwiowy, atrakc. wygląd, niebieska skórzana tap., sportowa kierownica, szyberdach, wspom. kierownicy, el. szyby, el. lusterka, c. zamek, alarm, spoilery, przyciemn. szyby, ważne OC i przegląd - 4.700 zł lub zamienię na inny. Bolesławiec, tel. 0602/23-29-81 GG94YYHPM

SERWIS WTRYSKIWACZY COMMON RAIL DIESEL DIAGNOSTYKA SILNIKA
tel. 601 737968 0713687486
ALBAZ
OR083346

BMW 318 i E-46, 1998 r., 1800 ccm, benz., granatowy met., klimatronic, ABS, ESP, 4 airbagi, el. otw. szyby, wspom. kier., c. zamek, 2 podłokietniki, el. reg. lusterka, halogeny - 15.800 zł. Opole, tel. 077/441-15-55, 0600/01-23-90 GI0FMCY9

BMW 318 E-46, 1998 r., 140 tys. km, błękitny met., klimatronic, 6 airbagów, wspom. kierownicy, pełne wyposaż. elektr., alufelgi 16", stan idealny, zarejestr. - 16.000 zł. Polkowice, tel. 0605/71-41-87 GI0FPHC3

BMW 318 E-36 KOMBI, 1998 r., 240 tys. km, 1700 ccm, tds, zielony, pełne wyposaż. oprócz skórzanej tap. - 13.200 zł. Wrocław, tel. 0691/76-29-92 GI97HRPEA

BMW 318 COMPACT, 1999 r., 1800 ccm, TDI, 3-drzwiowy, sprow., zarejestr., ABS, ESP, alufelgi, c. zamek, el. przyciemn. szyby, el. lusterka, el. reg. reflektory, airbag, wspom. kierownicy, klimat., RO, I właśc. w kraju - 11.000 zł lub zam. na vana albo inne propozycje. Wałbrzych, tel. 0666/02-48-36, 0600/73-12-97 GI97KN3PF

BMW 318 E-46 SEDAN, 1999 r., 1800 ccm, 6 airbagów, ABS, wspom. kierownicy, el. lusterka, el. szyby, sensor deszczu, alufelgi, ważne OC i przegląd - 13.200 zł lub zamienię. Wrocław, tel. 0790/43-13-32 GI09JCR3

BMW 318 E-46 hatchback, 1999/00 r., 125 tys. km, 1900 ccm, wtrysk, srebrny, bez wypadku, zarejestr., szyberdach, radio, I właśc., el. szyby, wspom. kierownicy, c. zamek, 4 airbagi, alufelgi, kpl. dokumentacja, stan bdb - 17.900 zł. Kłodzko, tel. 0605/74-22-01 GI0FM9AL

BMW 318 I E-36, 2000 r., 177 tys. km, 1800 ccm, 120 KM, srebrny, klimatronic, parktronic, reflektory ksenonowe, 4 airbagi, c. zamek, el. szyby i reg. lusterka, ABS, RO, alufelgi, ks. serwisowa, zarejestr. - 19.900 zł. Kłodzko, tel. 0601/66-42-06 GI04XLC3

BMW 320 COUPE, 2000 r., 2000 ccm, 4 airbagi, wspom. kierownicy, ABS, ksenony, relingi dach., lampy tylne diodowe, alufelgi 17", skórzana tap., drewn. dodatki, parktronic, podgrz. fotele, RO, el. szyberdach, stan idealny - 28.900 zł. Wrocław, tel. 0790/43-13-32 GI09JCRR

FOTO BMW 320 KOMBI E-46, 2000/01 r., 150 tys. km, 2000 ccm, tdi, grafitowy metalik, stan bardzo dobry, rok w kraju, zarejestrowany, I właśc., klimatronic, ABS, ESP, 6 x airbag, el. szyby i lusterka, kierownica wielofunkcyjna, tempomat, alarm, welur, sportowe fotele, oryginalny wypinany hak, relingi, roleta, RM + zmieniarka CD - 18.900 zł zamiana, raty. Otmuchów, tel. 0694/62-08-79, 0790/26-51-38 www.piotr.autogielda.pl pawel.czajka@wp.pl KI0982960

BMW 320, 2001 r., 2000 ccm, diesel, czarny met., w kraju od roku, ABS, ASR, klimatronic, c. zamek, wspom. kierownicy, 6 airbagów, relingi dach., alarm, el. lusterka i szyby, zadbany, zarejestr. - 22.900 zł lub zamienię. Kłodzko, tel. 074/868-45-51, 0603/74-62-58 GI0CNR9J

BMW 320 TOURING, 2001 r., 220 tys. km, 2000 ccm, diesel, czarny metalik, bez wypadku, automat. skrzynia bieg., klimat., el. szyby i reg. lusterka, czujnik cofania, 6 airbagów, ABS, ASR, c. zamek + pilot, pełna dokumentacja, zarejestr., M-Paket - 22.000 zł. Kłodzko, tel. 0505/00-32-80 GI0FMAH3

BMW 320 d, 2001 r., 200 tys. km, 2000 ccm, diesel, 136 KM, grafitowy met., pełne wyposaż. - 25.000 zł lub zam. na VW Passata kombi. Leszno, tel. 0605/65-65-75 GI0EFXTJ

BMW 320 E-46 SEDAN, 2001 r., 2000 ccm, diesel, niebieski met., 4-drzw., ABS, wspomaganie kierownicy, klimatronic, el. szyby, el. lusterka, c. zamek, RO z CD, alufelgi, ESP, sprowadzony, opłacony, gotowy do rejestracji - 20.500 zł. Olszyna, powiat lubański, tel. 0889/23-07-04, 0792/50-95-45 GI97CLJ4H

KUPIĘ KAŻDE AUTO
tel. 607-954-298 USZKODZONE I CAŁE
ODKUPIMY OD CIEBIE ZADŁUŻONY SAMOCHÓD
OR073798

BMW 318 COMPACT, 2000 r., 136 tys. km, 1800 ccm, 16V, srebrny met., M-Paket, klimat., półskórzana tap., ESP, ABS, c. zamek + pilot, el. lusterka i szyby, kubełk. fotele, oryg. lakier, bez wypadku, zadbane wnętrze - 12.600 zł. Kłodzko, tel. 0889/12-51-77 GI0FM9EE

BMW 318, 2002 r., 180 tys. km, 2000 ccm, diesel, niebieski metalik, sprowadzony, zarejestr., I właśc., kompletna dokumentacja, serwisowany, klimat., wspom. kierownicy, 6 airbagów, kurtyny, ABS, ESP, halogeny, c. zamek, el. szyby i reg. lusterka, komputer pokładowy, Webasto, zest. głośnomówiący, stan bdb - 28.900 zł lub zamienię. Legnica, tel. 0601/26-07-97 GI0C944R

BMW 318 E-46, 2002 r., 109 tys. km, 1800 ccm, benz., inst. gaz., ks. serwisowa, 6 airbagów, klimatronic, alufelgi 18", po liftingu, stan idealny, el. szyby, el. lusterka, bez wypadku, zarejestr., wielofunkcyjna kier., parktronic, kpl. kół zim. - 26.500 zł lub zam. na tańszy. Nowa Ruda, powiat kłodzki, tel. 0665/62-06-40 GI97N7H7R

FOTO **BMW 318** D KOMBI, 2002 r., 230 tys. km, 2000 ccm, turbodiesel, czarny metalik, bez wypadku, sprowadzony, ABS, alum. felgi, c. zamek, el. otw. szyby, el. reg. lusterka, ESP, klimatyzacja, komputer pokl., 6 pod. pow., RO z CD, tap. skórzana, tempomat, do rejestracji, udokumentowany przebieg - 26.200 zł. Nysa, tel. 0508/66-22-66 II0FK79K

BMW 318 E-46 CABRIO, 2002/03 r., 290 tys. km, 1800 ccm, srebrny, sprowadzony, opłacony, przygotowany do rejestr., stan bdb - 32.500 zł lub zamienię. Nysa, tel. 0661/82-20-95 GI0FMHMP

BMW 318 i COMPACT, 2003 r., 68 tys. km, 1800 ccm, benz., srebrny met., zarejestr., garażowany, serwis. w ASO, stan bdb, el. otw. szyby, el. reg. lusterka, halogeny, immob., klimat., ESP, 6 airbagów, RO z CD, welurowa tap., wspom. kierownicy, kierownica wielofunkcyjna, ks. serwisowa prowadzona do końca, kpl. dokumentacja - 25.800 zł. Opole, tel. 077/441-15-55, 0600/01-23-90 GI0C3CPL

BMW 318, 2004 r., 1800 ccm, benz., srebrny met., klimatronic, el. szyby, el. lusterka, podgrz. fotele, parktronic - 23.500 zł. Krotoszyn, tel. 0888/67-98-38, 0889/98-20-20 GI97FKA4M

FOTO BMW 318 COMFORT, 2009 r., 4 tys. km, 1997 ccm, diesel, czarny metalik, 4-drzw., kpl. dokumentacja, sprowadzony, ABS, alum. felgi, c. zamek, el. otw. szyby, el. reg. lusterka, ESP, immobilizer, klimatyzacja, komputer pokl., 9 pod. pow., reg. kierownica, RO z CD, tempomat, wspom. kier. - 89.900 zł. Wrocław, tel. 0601/56-40-04, 071/725-55-67, 075/730-13-65 www.auto-linie.autogielda.pl KI3818249

BMW 320 KOMBI, 2001 r., diesel, automatic, Tiptronic, ksenony, klimatronic, el. szyby, el. lusterka, komputer, alufelgi, RO z CD, podgrz. fotele, sprow. - 21.900 zł. Świnoujście, tel. 0508/03-44-40 GI0C7C9M

FOTO BMW 320 SEDAN, 2001/02 r., 229 tys. km, 2000 ccm, TDI, 136 KM, zielony metalik, klimatronic, zarejestrowany, 4-drzw., garażowany, kier. niepalący, ABS, c. zamek, el. otw. szyby, el. reg. lusterka i podgrzewane, immob., komputer pokl., 4 pod. pow. oraz kurtyny boczne, reg. kier., wspom. kier., ASC+T, stan bdb, faktura VAT - 25.700 zł, możliwość rat. Ząbkowice Śląskie, tel. 0506/18-32-52, 0506/18-32-53, 0608/08-91-43 www.kalmar.autogielda.pl jerzymajerczyk@vp.pl KI0225230

BMW 320 E-46 FACELIFT SEDAN, 2002 r., 162 tys. km, 2000 ccm, diesel, 150 KM, srebrny met., bez wypadku, klimatronic, ABS, ESP, RM + zmieniacz CD, parktronic, ksenony, tempomat, c. zamek, wspom. kierownicy, el. lusterka i szyby, immob., I właśc., serwisowany, stan idealny - 29.500 zł. Kłodzko, tel. 0788/96-48-64 GI0FM94L

BMW 320 d KOMBI E-46, 2002 r., 2000 ccm, diesel, czarny, klimat., 4 airbagi, ABS, wspom. kierownicy, el. otw. szyby, el. reg. lusterka, alum. felgi, halogeny, relingi dach. - 24.800 zł. Opole, tel. 077/441-15-55, 0600/01-23-90 GI0FHWHH

BMW 320 E-46 KOMBI, 2002 r., diesel, czerwony, klimat., el. szyby, c. zamek, RO, sprow., opłacony - 21.800 zł. Twardogóra, powiat oleśnicki, tel. 0609/42-51-98 GI0C7CKF

BMW 320 COMPACT, 2002/03 r., 2000 ccm, diesel, 150 KM, srebrny met., w kraju od roku, ważne przegląd i OC, ABS, wspom. kierownicy, c. zamek, klimatronic, pełne wyposaż. elektr., alufelgi 16", stan bdb - 24.000 zł lub zam. na vana, kombi. Jawor, tel. 0601/20-58-99 GG9RJATM

BMW 320 COMPACT, 2003 r., 169 tys. km, 2000 ccm, 150 KM, srebrny, 6-bieg., tempomat, klimatronic, RO + CD + 9 głośników, parktronic, sensor deszczu, zadbany - 31.900 zł. Kłodzko, tel. 0796/96-18-18 GI0CNPWR

BMW 320 d KOMBI, 2003 r., 2000 ccm, diesel 150 KM, jasnobeżowy, c. zamek, wspom. i reg. kierownicy, ABS, ESP, el. otw. szyby, el. reg. lusterka, 4 airbagi, klimat., RO z CD, dziel. tylne fotele, alum. felgi, skórzana tap., tylna szyba otwierana - 23.800 zł. Opole, tel. 077/441-15-55, 0600/01-23-90 GI97K9ALE

BMW 320 E-40 SEDAN, 2004 r., 140 tys. km, 2000 ccm, diesel, 150 KM, srebrny met., klimatronic, 6 airbagów, el. szyby, el. lusterka, ESP, skórzana tap., komputer, RO z CD, podłokietniki, alarm, c. zamek, skórzana kier., zarejestr., ważne OC - 35 900 zł. Żary, tel. 0788/34-26-13 GI0C7CJA

BMW 320 E-46 KOMBI, 2005 r., 137 tys. km, 2000 ccm, 150 KM, klimatronic, TC, komputer, parktronic, oryg. alufelgi 16", welurowa tap., ESP, ABS, oryg. RO, 2 podłokietniki, 2 rolety, relingi dach., tylna szyba otw. pilotem, 6-bieg., 8 airbagów alarm, c. zamek, serwis. w ASO, udokum. przebieg, oryg. lakier - 30.800 zł. Bardo, powiat ząbkowicki, tel. 0503/75-92-86 GI0F3HAC

BMW 320 E-90, 2005 r., 131 tys. km, 2000 ccm, diesel, 163 KM, szary metalik, ABS, tempomat, klimatronic 2-stref., czujniki ciśnienia w oponach, sensor deszczu, alufelgi 16", 10 airbagów, RO z CD, skórzana wielofunkcyjna kier., komputer, 6-bieg., stan idealny - 51.000 zł. Lądek-Zdrój, powiat kłodzki, tel. 0608/11-84-47 GI0A37KT

BMW 325 E-30 COUPE, 1987 r., 2700 ccm, benz., inst. gaz., czarny, 130 KM, ważne OC i przegląd, c. zamek, el. lusterka, 5-bieg., RO - 2.200 zł lub zamienię. Wrocław, tel. 0787/19-85-34 GI0ARY99

BMW 325, 1992 r., 2500 ccm, turbo D, oliwkowy met., stan bdb, wspom. kierownicy, c. zamek, szyberdach, alufelgi, nie wymaga wkładu finans., zarejestr. - 5.400 zł. Stoszowice, powiat ząbkowicki, tel. 0665/80-84-35 GI0FM9KF

BMW 325, 1992 r., 2500 ccm, benz., inst. gaz., 5-drzwiowy, moc 192 KM, zadbany, ważne OC i przegląd, w ciągłej eksploat. - 5.200 zł lub zamienię. Wrocław, tel. 0790/43-13-32 GI09JCPK

BMW 325, 1992/93 r., 2500 ccm, diesel, grafitowy met., klimat., skórzana tap., wspom. kierownicy, reg. kierownica, ABS, airbag, RO, alarm, el. lusterka, el. szyby, dziel. tylna kanapa, garażowany, stan idealny - 7.500 zł lub zamienię. Świdnica, tel. 0783/02-02-02 GI0CX4L7

BMW 325 E-36 SEDAN, 1994 r., 2500 ccm, TDS, szary met., alufelgi, zarejestr., ubezpieczony - 2.990 zł lub zamienię na inny, może być uszkodzony. Jelenia Góra, tel. 0604/35-22-07, 0605/14-58-94 GI07LTPM

BMW 325 KOMBI, 1996 r., 2500 ccm, tds, granatowy metalik, 5-drzw., bez wypadku, kierowca niepalący, kpl. dokumentacja, I właściciel w kraju, sprowadzony, zarejestr., ABS, alum. felg., c. zamek, el. otw. szyby (4), el. reg. lusterka, immobilizer, klimatronic, 2 pod. pow., RO, tap. welurowa - 7.450 zł. Wrocław, tel. 0506/85-97-48 II0FJHTW

BMW 328 COUPE, 1999 r., 160 tys. km, 2800 ccm, seledynowy metalik, M-Paket, koła 18", zarejestr. w kraju, stan idealny - 28.000 zł. Nowa Ruda, powiat kłodzki, tel. 0518/26-89-72 GI0FM7MP

BMW 330, 2007/08 r., 3000 ccm, diesel, napęd 4x4, pełne wyposaż., skórzana tap., nawigacja, airbag, ksenony, stan idealny, opony letnie, alufelgi, tempomat, 6 airbagów, klimatronic, Tiptronic - 115.000 zł lub zam. na osobowy w cenie do 50.000 zł albo busa. Sobótka, powiat wrocławski, tel. 0792/48-49-54 GI97MHYJM

BMW 518, 1995 r., 1800 ccm, benz., czarny, wspom. kierownicy, c. zamek, klimat., stan bdb, brak przeglądu i OC - 3.000 zł lub zam. na diesla. Jemielno, powiat górowski, tel. 0664/92-37-75 GI09NWM3

BMW 520, 1990 r., 2000 ccm, benz., inst. gaz., bordowy, ważne OC i przegląd, c. zamek, wspom. kierownicy, ABS, RO - 2.900 zł. Wrocław, tel. 0787/19-85-34 GI0EFYWX

BMW 520 I E-34, 1992 r., 2000 ccm, 24V, V6, 150 KM, srebrny met., inst. gazowa, zarejestr., ubezpieczony + drugi taki sam - 1.990 zł lub zam. na inny, może być uszkodzony, sprzęt AGD, RTV. Jelenia Góra, tel. 0604/35-22-07, 0605/14-58-94 GI944XPE9

BMW 520 VANOS, 1992 r., 2000 ccm, 170 KM, nowy silnik, techn. sprawny, 4 el. szyby, czarna skórzana tap., ABS, roleta, Webasto, klimat., spryskiwacze reflektorów, bez korozji, stan zawieszenia idealny, manualna skrzynia bieg., ważne OC i przegląd - 6.500 zł. Wrocław, tel. 0790/43-13-32 GI0C7N4W

BMW 520 SEDAN, 1992 r., 2000 ccm, ważne OC i przegląd, stan bdb - 2.950 zł lub zamienię. Wrocław, tel. 0790/43-13-32 GI0CRXJA

BMW 520 i, 1993 r., 2000 ccm, benz. 150 KM, brązowy, wspom. kierownicy, c. zamek, ABS, RO, el. otw. szyby, el. reg. lusterka, alum. felgi, kpl. kół zim. - 5.900 zł. Opole, tel. 077/441-15-55, 0600/01-23-90 GI0EHJHP

BMW 520 SEDAN, 1993 r., 2000 ccm, benz., inst. gaz., 192 KM, pełne wyposaż., alufelgi 17", ksenony - 6.900 zł lub zamienię. Wrocław, tel. 0790/43-13-32 GI0EKRR3

BMW 520 E-39 SEDAN, 1996/97 r., 2000 ccm, 6V, benz., czarny met., zarejestr., ubezpieczony, alufelgi, pełne wyposaż. elektr. - 8.900 zł lub zamienię. Jelenia Góra, tel. 0605/14-58-94, 0604/35-22-07 GI04XJNA

BMW 520 I SEDAN, 1997 r., 144 tys. km, 2000 ccm, wtrysk, ciemnozielony met., wspom. kierownicy, ABS, ASR, c. zamek, el. szyby, el. lusterka, el. szyberdach, 4 airbagi, klimatronic 2-stref., alufelgi, welurowa tap., karta pojazdu, I właśc. w kraju, ważne OC - 10.900 zł. Wrocław, tel. 0608/84-46-03, 071/330-19-29 GI97JTK9T

BMW 520 E-39, 1997/98 r., 2000 ccm, 24V, czarny metalik, klimatronic 2-stref., wspom. kierownicy, c. zamek, el. lusterka, el. szyby, el. szyberdach, ABS, ASR, 6 airbagów, ASP, alufelgi, RO + CD, manualna skrzynia bieg., 2 podłokietniki, sprow. z Niemiec, 2 lata w kraju, zarejestr., stan bdb, silnik idealny - 14.600 zł lub zamiana. Kępno, tel. 0790/45-15-93 GI0FPN3Y

BMW 520, 1998 r., 150 tys. km, 2000 ccm, benz., biała kremowa tap., 4 airbagi, klimatronic, wielofunkcyjna kier. - 18.800 zł. Wrocław, tel. 0783/53-33-94 GI0FPFP4

BMW 520 SEDAN, 1998/99 r., 184 tys. km, 2000 ccm, Vanos, bordowy, 4-drzw. - 12.900 zł Opłaty około 1500zł. Ząbkowice Śląskie, tel. 0693/02-79-47 II0FM94J

BMW 520, 2003 r., 160 tys. km, 2000 ccm, TDI, czarny metalik, klimatronic, komputer, reflektory ksenonowe, c. zamek, el. szyby i reg. lusterka, 6 airbagów, ABS, RO, alufelgi, zarejestr. - 38.900 zł. Kłodzko, tel. 0601/66-42-06 GI97L9PC4

BMW 523 i E-39 SEDAN, 1996 r., 249 tys. km, 2500 ccm, benz., granatowy met., ABS, ASR, klimatronic 2-stref., 4 airbagi, Tiptronic, c. zamek, RO, el. otw. szyby, el. reg. lusterka, tap. welurowa, hak (odpinany), ważne OC i przegląd, alum. felgi, kpl. kół zim. - 12.500 zł. Trzebnica, tel. 0782/77-42-14 GI0EYRXP

BMW 523 I SEDAN, 1997 r., 215 tys. km, 2300 ccm, wtrysk, benz., klimatronic, 4 airbagi, 4 el. szyby, el. lusterka, sprow. z Niemiec - 6.900 zł. Legnica, tel. 0691/84-61-10 GI0FJYKA

BMW 523 KOMBI, 1999/00 r., 2500 ccm, benz., srebrny met., klimatronic, el. szyby, el. lusterka, ABS, ASR, podłokietniki, roleta, nowe opony, c. zamek + pilot, komputer, wspom. i reg. kierownicy, 6 airbagów, w kraju od 3 tygodni, serwisowany, zadbany - 16.800 zł. Lwówek Śląski, tel. 0601/41-49-39 GI0AX7NC

BMW 523 E-60 SEDAN, 2003/04 r., 2200 ccm, benz., 170 KM, perłowoczarny, zarejestr. w kraju, I właśc., garażowany, serwis. w ASO, klimatronic, 6-bieg., kolorowa nawigacja, tempomat, komputer, RO z CD, ABS, ESP, skórzana wielofunkcyjna kier., el. 4 szyby, el. lusterka, 8 airbagów, oryg. telefon, 2 podłokietniki, halogeny, hak - 59.000 zł. Wrocław, tel. 0507/75-82-29 GI09T47C

BMW 524, 1989 r., 317 tys. km, 2400 ccm, turbo D, 115 KM, granatowy, szyberdach, welurowa tap., podłokietnik, wspom. kierownicy, RO, alufelgi z nowymi oponami, zarejestr., opłacony, automatic - 3.500 zł. Kłodzko, tel. 0698/62-41-81 GI04TALF

BMW 525 SEDAN, 1991 r., 2500 ccm, stalowy met., wspom. kierownicy, c. zamek, ABS, welurowa tap., el. lusterka, zadbany, na niem. tablicach - 2.500 zł + opłaty. Jawor, tel. 0661/11-50-11 GI0EH3P9

BMW 525 SEDAN, 1993 r., 2500 ccm, diesel, w ciągłej eksploat. - 2.500 zł lub zamienię. Tel. 0692/01-20-35 GI09FAR7

BMW 525 E-39 TDS KOMBI, 1993 r., 270 tys. km, 2500 ccm, czarny, el. szyby, airbag, klimat., ABS, hak - 4.500 zł. Wrocław, tel. 0791/98-04-25, 0790/67-05-38 GI0FPHY9

BMW 525 E-34 SEDAN, 1994 r., 320 tys. km, 2500 ccm, TDS, czarny, przyciemn. szyby, alufelgi 17", el. dodatki, klimat., stan bdb - 8.000 zł. Polkowice, tel. 0504/16-61-90 GI0EH7YW

BMW 525 tds KOMBI, 1994 r., 2500 ccm, turbo D, techn. sprawny, w ciągłej eksploat., automatic - 4.200 zł lub zam. na motocykl, inne propozycje. Szczepanów, powiat średzki, tel. 0696/60-94-91, 071/396-85-15 GI0CXPMR

BMW 525 tds KOMBI, 1994 r., 2500 ccm, pełne wyposaż. oprócz skórzanej tap., ważne OC i przegląd, karta pojazdu - 3.800 zł lub zamienię. Wrocław, tel. 0790/43-13-32 GI04M7FK

BMW 525 tds, 1995 r., niebieski met., pełne wyposaż., w kraju od roku, zarejestr., I właśc. - 8.200 zł. Leszno, tel. 0607/98-28-24 GI0A9AF9

BMW 525, 1995 r., 210 tys. km, grafitowy, po wymianie zawieszenia, progów, szeroki grill, c. zamek - 6.000 zł. Ząbkowice Śląskie, tel. 0663/08-20-34, 0664/75-23-25 GI0CC7CX

BMW 525 KOMBI, 1996 r., 220 tys. km, 2500 ccm, turbo D, srebrny met., bogate wyposażenie - 8.000 zł. Wrocław, tel. 0692/41-52-72 GI07TFNX

BMW 525, 1997 r., ważne OC i przegląd, el. szyby, el. lusterka, 2 kpl. kół (letn. i zim.), przyciemn. szyby, obniżony, sport. ukł. wydechowy, zużycie paliwa 10 l/100 km - 4.000 zł lub zam. na ciągnik rolniczy. Cieszanowice, powiat nyski, tel. 0515/68-78-06 GI0EKK4E

BMW 525 E-49 KOMBI, 1997 r., 2500 ccm, 232 KM, TDS, czarny, automatic, alufelgi, bez wypadku, garażowany, kierowca niepalący, c. zamek, ABS, el. lusterka, klimat., telefon, ważne OC i przegląd, nowy akumulator - 13.400 zł. Jawor, tel. 0783/21-52-04, 0504/10-97-50 GI0FPHX9

BMW 525 tds E-39 KOMBI, 1997 r., 250 tys. km, 2500 ccm, turbo D, 143 KM, czarny, pełne wyposaż. elektr., klimatronic, w kraju od 2 lat, kpl. dokumentacja - 12.500 zł. Kudowa-Zdrój, powiat kłodzki, tel. 0501/03-56-43 GI0FHWNF

BMW 525 tds KOMBI, 1997 r., 182 tys. km, niebieski, automatic, 6 airbagów, ABS, pełne wyposaż. elektr., ksenony, szyberdach, klimatronic, alufelgi, telefon, kubełk. fotele, kierownica wielofunkcyjna - 12.900 zł lub zamienię. Oleśnica, tel. 0516/15-30-37 GI0F7KEM

BMW 525 E-39 TDS KOMBI, 1997 r., 2500 ccm, srebrny met., zarejestr. w kraju, alufelgi, pełne wyposaż. elektr., klimat. - 12.500 zł lub zamienię. Wrocław, tel. 0796/09-77-73 GI0ARCAY

BMW 525 E-39 KOMBI, 1998 r., 211 tys. km, 2500 ccm, srebrny met., ABS, ASR, ESP, klimatronic 2-stref., 6 airbagów, c. zamek, alarm + pilot, RO z CD, 4 el. szyby, el. lusterka, podgrz. fotele, skórzana tap., tempomat, komputer, roleta, relingi dach., nowe opony zimowe, zarejestr., zadbany, stan bdb - 16.700 zł. Boguszów-Gorce, powiat wałbrzyski, tel. 0604/47-89-55 GI093P7H

BMW 525 tds SEDAN, 1998 r., 220 tys. km, niebieski met., klimat., 6 airbagów, tempomat, 4 el. szyby, ASC, RO ster. przy kierownicy, ksenony, alufelgi, stan db, sprow. - 11.900 zł + opłaty. Dzierżoniów, tel. 0721/22-65-56 GI0FPF4A

FOTO BMW 525 TDS SEDAN, 1999 r., 2500 ccm, diesel, srebrny metalik, klimatronic, ABS, komputer pokładowy, pełne wyposaż. elektr., 6 poduszek powietrznych, skórzana tapicerka, zarejestrowany w kraju - 20.800 zł możliwość zakupu na raty, procedura uproszczona. Ząbkowice Śląskie, tel. 0601/37-47-22, 0695/52-97-29, 074/810-08-18 www.domar.autogielda.pl KI0397739

FOTO **BMW 525** TDS, 1999 r., 180 tys. km, 2500 ccm, diesel, granatowy, 5-drzw., bez wypadku, zarejestr., ABS, alufelgi, automat. skrzynia bieg., c. zamek, 4 el. szyby, el. lusterka, immobilizer, klimatyzacja, komputer pokl., pod. pow., reg. kierownica, tap. welurowa, wspom. kier., piękne, zadbany - 17.900 zł do negocjacji. Zielona Góra, tel. 0609/83-07-71 II0FK7JM

BMW 525 SEDAN, 2000 r., 190 tys. km, 2500 ccm, diesel, 170 KM, czarny metalik, 6 airbagów, klimat., komputer, reflektory ksenonowe, 2 komplety alufelg, RO + CD, 4 el. szyby, el. reg. lusterka, I właśc., tempomat, c. zamek + pilot, ks. serwisowa, zadbane wnętrze, stan bdb - 20.900 zł. Kłodzko, tel. 0889/45-35-14 GI0C39RA

BMW 525 d KOMBI, 2005 r., 2500 ccm, diesel 180 KM, grafitowy met., alum. felgi 18, komputer pokładowy, sensor deszczu, kpl. opon zimowych, I właśc., serwisowany, tempomat, 6-bieg., 6 airbagów, RO z CD ze ster. przy kier., nawigacja z dużym wyświetlaczem, parktronic, klimatronic 2-stref., skórzana tap., podgrz. fotele - 69.800 zł. Opole, tel. 077/441-15-55, 0600/01-23-90 GI07JTRY

BMW 528 i, 1996 r., 2800 ccm, wtrysk 200 KM, srebrny met., wspom. i reg. kierownicy, halogeny, alum. felgi, 4 airbagi, klimatronic, RO z CD, c. zamek, ABS, ESP, el. otw. szyby (4), podgrz. fotele, el. szyberdach, skórzana tap., kierownica wielofunkcyjna - 20.800 zł. Opole, tel. 077/441-15-55, 0600/01-23-90 GI0CLKW3

BMW 530 TOURING, 1998 r., 3000 ccm, TDI, perłowoczarny, pełne wyposaż., skórzana tap., zarejestr., stan bdb - 25.900 zł. Żary, tel. 0602/11-57-62 GG9RW4WW

BMW 530 E-39, 1999 r., 3000 ccm, ciemnogranatowy met., ciemne szyby, skórzana tap., klimatronic 2-stref., 6 airbagów, Tiptronic, 2 kpl. kół (letn. i zim.), oryg. alufelgi 17" od E-60, stan bdb - 25.000 zł. Goszczyna, powiat oławski, tel. 0669/30-50-50 GI0CX7RP

BMW 530 d SEDAN, 1999 r., 3000 ccm, diesel, granatowy met., 2-strefowy klimatronic, ABS, ESP, alufelgi, halogeny, tempomat, komputer, drewn. wykończenia, sensor zmierzchu, podłokietnik, 4 el. szyby i lust., c. zamek, M-Paket, sprow., zadbany - 21.900 zł. Leszno, tel. 0609/62-21-00 GI0FHMH4

BMW 530 KOMBI, 2003 r., 3000 ccm, M-Paket, pełne wyposaż. - 36.500 zł lub zamienię. Wrocław, tel. 0790/43-13-32 GI0EKRRE

FOTO BMW 530 KOMBI, 2004 r., 180 tys. km, 3000 ccm, szary, 5-drzw., bez wypadku, kierowca niepalący, serwisowany, zarejestr., ABS, alarm, alum. felg., c. zamek, el. otw. szyby, el. reg. lusterka, ESP, immobilizer, klimatyzacja, komputer pokl., pod. pow., reg. kierownica, RO, szyberdach, tap. skórzana, tempomat - 67.900 zł. Trzebnica, tel. 0607/90-90-02 www.moto-cars.autogielda.pl info@moto-cars.com KI3080579

BMW 530, 2005 r., 178 tys. km, 3000 ccm, diesel, czarny met., skórzana tap., klimatronic, duża nawigacja, distronic, podgrz. fotele z pamięcią ustawień, szyberdach panoramiczny, Webasto, parktronic, biksenony skrętne, Steptronic, 2 kpl. kół 17" z alufelgami, RO z CD, tempomat, sensor deszczu i zmierzchu - 69.000 zł + opłaty. Ostrzeszów, tel. 0724/49-05-63 GI0F7P79

BMW 535, 1991 r., 3500 ccm, benz., inst. gaz., automatic, welurowa tap., wspom. kierownicy, ABS, ASC, el. lusterka, el. szyby, szyberdach, el. reg. reflektory, kubełk. fotele, tempomat, komputer, alufelgi, stan bdb, przednia i tylna szyba podgrzewana - 5.500 zł. Chocianów, powiat polkowicki, tel. 0666/84-28-62 GI94ENYPN

BMW 540 KOMBI, 1998 r., 250 tys. km, 4400 ccm, benz. V8, biały, pełne wyposaż., nawigacja, klimat., ABS, SRS, kierownica wielofunkcyjna, komputer, skórzana tap., el. szyberdach, skrzynia bieg. DSG, relingi dach., alufelgi, ks. serwisowa, roleta bag., ogrzew. postojowe, 6 airbagów, 6 airbagów, pełne wyposaż. elektr. - 24.800 zł. Lwówek Śląski, tel. 0604/77-32-07, 075/782-30-39 GI07LTHN

BMW 725 E-38, 1997 r., 2500 ccm, TDS, perłowoczarny, nawigacja, TV, ksenony, skórzana tap., tempomat, el. szyby, el. lusterka, el. szyberdach, alarm, c. zamek, kontrola trakcji, ABS, wspom. kierownicy, klimat., 4 airbagi, podgrz. fotele, automatic, alufelgi 17", telefon, kpl. dokumentacja, atrakc. wygląd - 17.900 zł lub zamienię. Lubin, tel. 0691/47-59-76 GI97MX4XP

BMW 725 tds, 1998 r., 2500 ccm, ksenony, DVD, nawigacja, 6 airbagów, alufelgi, manualna skrzynia bieg., klimatronic, pełne wyposaż. elektr. - 19.900 zł lub zamienię. Siedliska, powiat legnicki, tel. 0888/01-02-12 GI97EFANR

BMW 730, 1991 r., 3000 ccm, niebieski, automatic, klimat., skórzana tap., wyposaż. el., ważne OC, brak przeglądu - 2.500 zł. Jelenia Góra, tel. 0788/71-05-55 GI0CRW3N

BMW 730, 1992 r., 3000 ccm, benz., niebieski, ważne OC i przegląd, c. zamek, pełne wyposaż. elektr., skórzana tap., klimat. - 4.200 zł. Wrocław, tel. 0787/19-85-34 GI0CXRR4

BMW 730 SHADOW LINE, 1992 r., 3000 ccm, pełne wyposaż., ciemne szyby pancerne, stan idealny, kpl. kół zim., ważne OC, kpl. kół letnich - 7.200 zł lub zamienię. Wrocław, tel. 0790/43-13-32 GI04M7NY

BMW 730 i, 1994 r., 3000 ccm, wtrysk kat., czarny met., wspom. i reg. kierownicy, ABS, ESP, alarm, el. otw. szyby (4), el. reg. lusterka, 2 airbagi, podgrz. fotele, klimatronic, dziel. tylne fotele, alum. felgi, I właśc. w kraju - 12.800 zł. Opole, tel. 077/441-15-55, 0600/01-23-90 GI97NEYNE

BMW 730 E-38, 1994 r., 3000 ccm, benz., V8, zielony met., automat. skrzynia bieg., klimat., 2 airbagi, skórzana tap., pełne wyposaż. elektr., sprow. z Austrii w 2008 r., ważne OC i przegląd - 13.500 zł lub zam. na BMW z silnikiem Diesla. Siedliska, powiat legnicki, tel. 0888/01-02-12 GI07FCYY

FOTO BMW 730, 1994 r., 250 tys. km, 3000 ccm, 218 KM, szary met., bez wypadku, garażowany, I właściciel, serwisowany, zarejestr., ABS, alum. felgi, c. zamek, el. otw. szyby, el. reg. lusterka, immobilizer, klimatyzacja, komputer pokl., RO z CD, szyberdach, tap. skórzana, tempomat, wspom. kier., czujnik pakowania - 15.900 zł. Wojcieszów, tel. 0605/62-70-21 www.rsbus.autogielda.pl KI0818350

BMW 730, 1994 r., 3000 ccm, nowy model, pełne wyposaż., czarna skórzana tap., kpl. kół zim., ważne OC i przegląd, stan bdb - 9.200 zł. Wrocław, tel. 0790/43-13-32 GI07LY9H

BMW 730 E-38, 1995/01 r., 3000 ccm, V8, 218 KM, czarny met., najbogatsza wersja wyposaż., pełne wyposaż., skórzana tap., nawigacja, pełne wyposaż. elektr., alufelgi, zarejestr., ubezpieczony, drzwi do wymiany - 8.990 zł lub zamienię na inny. Jelenia Góra, tel. 0604/35-22-07, 0605/14-58-94 GI0CRXKR

FOTO **BMW 735** E-32 SEDAN, 1988 r., 244 tys. km, 3500 ccm, R6, 211 KM, ciemna zieleń, inst. gazowa, stan bdb, 4-drzw., bez wypadku, garażowany, kierowca niepalący, kpl. dokumentacja, serwisowany, sprowadzony, zarejestr., ABS, alarm, alum. felgi 17", c. zamek - 11.500 zł do negocjacji. Żagań, tel. 0697/42-77-03 aik0n@wp.pl II0FK97A

BMW M3 SPORT, 2002 r., 2200 ccm, benz., pełne wyposaż. - 41.000 zł. Ostrzeszów, tel. 0724/49-05-63 GI0F7P7M

CADILLAC

CADILLAC CTS, 2008 r., 5 tys. km, 3600 ccm, benz., najbogatsza wersja wyposaż. - 117.000 zł. Wrocław, tel. 0664/51-31-98 GI07LW4Y

CHEVROLET

CHEVROLET AVEO, 2005 r., 84 tys. km, 1400 ccm, benz., inst. gaz., czerwony, I właśc., kupiony w kraju, ks. serwisowa, serwisowany, garażowany, c. zamek, 2 airbagi, inst. gaz. z sekwencyjnym wtryskiem, wspom. kier., ABS, alarm, immob., klimat., RO, reg. fotel kierowcy - 17.700 zł. Opole, tel. 077/441-15-55, 0600/01-23-90 GI94RMRN4

CHEVROLET CAMARO COUPE, 2002 r., 48 tys. km, 3800 ccm, benz., biały, automatic, pełne wyposaż. elektr. - 24.900 zł. Wrocław, tel. 0660/73-27-45 GI97HCLMK

FOTO **CHEVROLET LACETTI** KOMBI, 2007 r., 27 tys. km, 1980 ccm, TDCi, niebieski met., 5-drzw., kierowca niepalący, kpl. dokumentacja, sprowadzony, ABS, el. otw. szyby, el. reg. lusterka, ESP, immobilizer, klimatyzacja, pod. pow., reg. kierownica, tap. welurowa, wspom. kier., stan idealny, mały przebieg, zapraszam do obejrzenia - 24.900 zł. Kalisz (okolice), tel. 0691/78-16-79 Ł.kmiecik@wp.pl II0FMCNM

CHEVROLET NUBIRA KOMBI, 2006 r., 1600 ccm, benz., inst. gaz., fabryczna inst. gaz., wyposaż. el., ABS, klimatyzacja, sprowadzony - 17.900 zł + opłaty. Trzebnica, tel. 0606/77-92-47, 071/387-13-75 GI07PAPM

CHEVROLET SPARK, 2005 r., 28 tys. km, 1000 ccm, benz., niebieski met., c. zamek, alufelgi, el. szyby, wspom., klimat., 4 airbagi, serwisowany, sprowadzony z Niemiec - 17.500 zł + opłaty. Wrocław, tel. 0692/70-77-33

CHEVROLET VENTURE, 1999 r., 3200 ccm, benz., granatowy met., pełne wyposaż. - 20.500 zł lub zamienię. Legnica, tel. 0608/17-64-54 GI9YLLMF

CHRYSLER

FOTO **CHRYSLER 300 M** SEDAN, 1999 r., 190 tys. km, 2700 ccm, benzyna, zielony metalik, 5-drzw., bez wypadku, garażowany, kierowca niepalący, kpl. dokumentacja, serwisowany, zarejestr., ABS, alarm, aut. skrzynia bieg., c. zamek, el. otw. szyby (4), el. reg. lusterka, klimatyzacja, komputer pokl., pod. pow., reg. kierownica, RO, szyberdach - 10.900 zł. Jawor, tel. 0888/66-95-54, 076/729-15-62 po godz. 17 kedzierski2@wp.pl II0EYYX7

OR080458 SKUP AUT CAŁE - USZKODZONE 510 67 68 57

CHRYSLER 300 M, 1999 r., 3500 ccm, benz., granatowy met., skórzana tap., el. lusterka, el. szyby, alufelgi, automat. skrzynia bieg., tempomat, klimatronic - 16.500 zł. Złotoryja, tel. 0609/62-00-37 GI97HT4HP

CHRYSLER GRAND VOYAGER, 1995 r., 2500 ccm, turbo D, biały, 7-osobowy, wspom. kierownicy, c. zamek, el. szyby i lusterka, tempomat, klimat., relingi dach., halogeny, przyciemn. szyby, alufelgi, hak, techn. sprawny - 9.500 zł do uzgodnienia. Kłodzko, tel. 0601/49-69-64 GG94E7H3W

CHRYSLER GRAND VOYAGER, 1996 r., srebrny met., pełne wyposaż., ważne OC i przegląd - 8.500 zł lub zamienię. Rawicz, tel. 0501/65-30-79 GI07TLK3

CHRYSLER GRAND VOYAGER, 1997 r., 3300 ccm, benz., inst. gaz., zielony, ABS, 2 airbagi, ARB, pełne wyposaż. elektr., alum. felgi, relingi dach., zarejestr. - 11.900 zł. Tel. 0509/12-77-04 GI94XX3CT

SERWIS SAMOCHODÓW z USA
NAPRAWA AUTOMATYCZNYCH SKRZYŃ BIEGÓW, CZĘŚCI
GM • FORD • JEEP • CHRYSLER
Wrocław, ul. Rakowa 38a
tel. 071/325-28-21, 0-601 715 876
POSIADAMY WŁASNY TRANSPORT
OR064232

CHRYSLER GRAND VOYAGER, 1997 r., 180 tys. km, 7-osobowy, alufelgi, wspom. kierownicy, c. zamek, klimat., el. szyby - 10.500 zł. Bolesławiec, tel. 0505/43-53-82 GI97H3TMH

FOTO **CHRYSLER GRAND VOYAGER** VAN, 1999 r., 230 tys. km, 2500 ccm, TD, szary metalik, 5-drzw., bez wypadku, garażowany, kierowca niepalący, kpl. dokumentacja, I właściciel, serwisowany, sprowadzony, zarejestr., ABS, alarm, alufelgi 15", c. zamek, el. otw. szyby, el. reg. lusterka, immobilizer, klimatyzacja, 2 pod. pow., reg. kierownica - 16.900 zł do negocjacji. Jawor, tel. 0785/94-48-45, 0500/26-60-57 daro44@poczta.onet.pl II0FM4F7

CHRYSLER GRAND VOYAGER, 1999 r., 3300 ccm, benz., inst. gaz. z sekwencyjnym wtryskiem, 7-osobowy, wspom. kier., tempomat, klimatyzacja, przyciemn. szyby, 2 pod. pow., reg. kierownica, bez wypadku - 12.500 zł. Lubin, tel. 0519/14-52-37 GI0FPHFN

CHRYSLER GRAND VOYAGER, 1999/00 r., 107 tys. km, 3800 ccm, bez wypadku, napęd 4x4, skórzana tap. - 19.000 zł lub zamienię na mniejszy. Kobierzyce, powiat wrocławski, tel. 071/311-13-44, 0602/34-39-82 GG9N4PMP

CHRYSLER GRAND VOYAGER, 2000 r., met., 2 airbagi, el. otw. szyby, el. fotele, ciemne szyby - 13.500 zł. Tel. 0662/33-95-07 GI979NE3P

CHRYSLER NEON, 1996 r., 137 tys. km, 2000 ccm, benz., biały, klimat., wspom. kierownicy, el. otw. szyby, el. reg. lusterka, c. zamek, ABS, 2 airbagi, stan idealny - 4.700 zł lub zamienię. Paczków, powiat nyski, tel. 0606/43-14-25 GI97LTPNL

CHRYSLER NEON, 1997 r., 1600 ccm, benz., zielony, ważne OC i przegląd, c. zamek, 5-bieg. - 3.900 zł. Wrocław, tel. 0787/19-85-34 GI0FPLWE

CHRYSLER NEON II, 1999 r., 144 tys. km, 2000 ccm, 133 KM, perłowoczarny, 4-drzw., bez wypadku, garażowany, kierowca niepalący, kpl. dokumentacja, serwisowany, sprowadzony, ABS, alarm, c. zamek z pilotem, el. otw. szyby, el. reg. lusterka, ESP, immobilizer, klimatyzacja, 2 pod. pow., reg. kierownica, RO, tap. welurowa - 8.200 zł do negocjacji. Olesno, tel. 0603/78-85-31 II0FMCHP

CHRYSLER NEON, 2000 r., 2000 ccm, benz., alufelgi, c. zamek, wspom. kierownicy, ABS - 14.000 zł. Szczepanów, powiat średzki, tel. 071/396-85-15 GI94NXF97

CHRYSLER PT CRUISER, 2002 r., 64 tys. km, 2000 ccm, złoty metalik, 5-drzwiowy, klimat., skórzana tap., 2 airbagi, pełne wyposaż. elektr., wspom. kierownicy, RO + CD, tempomat, alufelgi, szyberdach, relingi dach., przetarty prawy tylny błotnik + opłaty - 13.900 zł. Krotoszyn, tel. 0602/80-65-32 GI0FPMYY

CHRYSLER PT CRUISER TOURING, 2002 r., 174 tys. km, 2200 ccm, CDI, czarny, alufelgi, ks. serwisowa, w kraju od 2 lat, aktualny przegląd i OC, opłacony - 22.200 zł. Wrocław, tel. 0607/44-28-13 GI97M7NKY

CHRYSLER SEBRING, 1995 r., 2500 ccm, V6, wtrysk, morski met., c. zamek + pilot, airbag, wspom. kierownicy, alufelgi, el. szyby i lust., ABS, automatic, klimat., zarejestr. - 8.500 zł. Leszno, tel. 065/529-24-65 GI94TNE9K

CHRYSLER STRATUS, 1995 r., 2500 ccm, el. otw. szyby, el. reg. lusterka, c. zamek, wspom. kierownicy, ABS, klimat., stan techn. bdb, automat. skrzynia bieg. - 4.000 zł. Ścinawka Średnia, powiat kłodzki, tel. 0661/38-41-50 GI0FJLAH

CHRYSLER STRATUS SEDAN, 1997 r., 235 tys. km, 2000 ccm, 16V, benz., zielony met., oryg. RO, el. 4 szyby, el. reg. lusterka, wspom. kierownicy, welurowa tap., zarejestr. w kraju, ABS, c. zamek, halogeny, światła przeciwmgielne - 8.600 zł. Sobótka, powiat wrocławski, tel. 0663/55-95-31 GI0AMKJX

CHRYSLER TOWN & COUNTRY, 1999 r., 107 tys. km, 3800 ccm, bez wypadku, napęd 4x4, skórzana tap. - 19.000 zł lub zamienię na mniejszy. Kobierzyce, powiat wrocławski, tel. 071/311-13-44, 0602/34-39-82 GG9THAAW

CHRYSLER VOYAGER, 1992 r., 2500 ccm, benz., granatowy, 7-osobowy, przyciemn. szyby, po wymianie rozrządu, zarejestr., stan db - 5.900 zł. Wrocław, tel. 0604/80-59-92 GI0FPKFC

CHRYSLER VOYAGER, 1993 r., 3000 ccm, benz., inst. gaz., szary met., ważne OC i przegląd - 2.900 zł. Wrocław, tel. 0787/19-85-34 GI0EFYXL

CHRYSLER VOYAGER, 1994 r., 3300 ccm, benz., bordowy met., wspom. kierownicy, tempomat, klimat., c. zamek, el. szyby, el. lusterka, welurowa tap., kapitańskie fotele, hak, alufelgi, orurowany przód i progi, techn. sprawny - 7.000 zł do uzgodnienia. Kalisz, tel. 0503/13-18-17 GI0449AW

CHRYSLER VOYAGER, 1994 r., 2500 ccm, turbo D, ciemnozielony, stan db + dużo części - 6.500 zł. Lubań, tel. 0500/19-74-01 GI0W7EA

CHRYSLER VOYAGER, 1995 r., 2500 ccm, turbo D, 7-osobowy, stan db - 5.300 zł. Jelenia Góra, tel. 0607/50-97-62 GI07C94J

CHRYSLER VOYAGER, 1995 r., 3300 ccm, benz., niebieski met., 7-osobowy, alufelgi, stan techn. bdb, nie wymaga napraw, zadbane wnętrze, właśc. niepalący - 8.200 zł. Namysłów, tel. 0693/06-56-16 GI04JXEX

CHRYSLER VOYAGER, 1996 r., 3300 ccm, benz., szary met., automatic, klimat., bogate wyposaż., sprow. ze Szwajcarii, stan bdb - 11.500 zł. Świdnica, tel. 0605/29-34-36 GI97MHR4N

CHRYSLER VOYAGER, 1996 r., 336 tys. km, 2500 ccm, diesel, bordowy, zadbany, 7-osobowy, el. fotele, tylne szyby uchylane, przyciemn. szyby, wspom. kierownicy, klimat., c. zamek, RO + CD, garażowany, po rem. silnika, el. szyby, el. lusterka - 8.900 zł. Wrocław, tel. 0783/08-15-56 GI97JA7KF

CHRYSLER VOYAGER VAN, 1996 r., 2500 ccm, TDI, bordowy metalik, 7-osobowy, 5-drzw., ABS, alarm, alum. felg., c. zamek, el. otw. szyby, el. reg. lusterka, immobilizer, klimatyzacja, pod. pow., reg. kierownica, RO, tap. welurowa, tempomat, wspom. kier., zarejestr. - 11.300 zł. Ząbkowice Śląskie, tel. 0601/37-47-22, 0695/52-97-29 www.domar.autogielda.pl KI0881050

CHRYSLER VOYAGER, 1997 r., 180 tys. km, 2400 ccm, benz., inst. gaz., perłowozielony, inst. gaz. z sekwencyjnym wtryskiem, zużycie gazu 10 l/100 km, klimat., pełne wyposaż. elektr., welurowa tap., bez wypadku, w kraju od roku - 14.200 zł. Legnica, tel. 0607/26-99-94 GI97JXWEX

CHRYSLER VOYAGER, 1997 r., 218 tys. km, 2500 ccm, benz., inst. gaz., srebrny met., 7-osobowy, nowa butla, akumulator, linka sprzęgła, sprzęgło, ukł. wydechowy i pompa benz., garażowany - 5.500 zł. Tarnowiec, powiat trzebnicki, tel. 071/312-94-14, 0501/30-70-49 GI97PTJJ7

CHRYSLER VOYAGER, 1998 r., srebrny met., alum. felgi, el. otw. szyby, el. fotele, 2 airbagi, ciemne szyby - 12.800 zł. Tel. 0662/33-95-07 GI979NE3J

CHRYSLER VOYAGER, 1999 r., 2000 ccm, benz., granatowy, 7-osobowy, pełne wyposaż. elektryczne, klimatyzacja, serwisowany w Polsce - 15.000 zł. Leśna, powiat lubański, tel. 0721/18-70-70 GI94A7KCP

CHRYSLER VOYAGER LX, 2000 r., 180 tys. km, 2500 ccm, TDI, srebrny met., 7-osobowy, skórzana tap., pełne wyposaż. elektr., klimat., c. zamek, podgrz. fotele, alufelgi, przyciemn. szyby, tempomat, ABS, relingi dach., I właśc. w kraju - 18.500 zł lub zamienię. Lubin, tel. 0602/44-73-57 GI0FK3WL

CHRYSLER VOYAGER, 2001 r., 150 tys. km, 3300 ccm, V6, srebrny, ABS, ARB, pełne wyposaż. elektr., klimat., alufelgi, spryskiwacze, bez wypadku - 24.900 zł. Tel. 0601/72-46-69 GI973MCCR

CHRYSLER VOYAGER, 2003 r., 116 tys. km, 2500 ccm, TDI, czarny met., serwisowany, bez wypadku, I właśc., garażowany, ABS, el. szyby, el. lusterka, wspom. kierownicy, tempomat, podgrz. fotele, kierownica wielofunkcyjna, niezależne ogrzewanie, bag. dachowy, welurowa tap., stan idealny - 35.000 zł. Polanica-Zdrój, powiat kłodzki, tel. 0692/74-63-13 GI0FMH7P

CITROEN

CITROEN AX, 1991 r., 1100 ccm, czerwony, oryg. lakier, przegląd i OC do 03.2011 r., stan bdb, bez korozji - 1.700 zł. Wałbrzych, tel. 0793/14-44-28 GI0ERKEA

CITROEN AX, 1992 r., 1400 ccm, diesel, biały, w kraju od 5 lat, I właśc. w kraju, oryg. lakier, eksploatowany przez kobietę, ważne OC i przegląd, dużo nowych części, zużycie paliwa 3.5 l/100 km, stan techn. i wizualny bdb - 2.700 zł. Wałbrzych, tel. 0793/14-44-28 GI0FJJE9

CITROEN AX SI, 1993 r., 150 tys. km, 1000 ccm, benz., czerwony, 3-drzwiowy, stan blacharki, zawieszenia i silnika bdb, RM + głośniki, zderzaki w kolorze nadwozia, wnętrze nowego typu, przegląd i OC do 06.2010 r., b. ekonomiczny, 5-bieg., zadbany, w 100% sprawny - 1.500 zł. Wrocław, tel. 0784/56-06-72, 0602/63-52-89 GI049KP4

CITROEN AX SPORT, 1996 r., 160 tys. km, 1500 ccm, diesel, niebieski, 5-drzw., stan db - 2.800 zł. Gałów, powiat średzki, tel. 0788/71-73-60 GI0FMAKM

CITROEN AX, 1997 r., 1000 ccm, zielony met., zarejestr., w kraju od roku, zadbany, kpl. kół zim., stan db - 1.600 zł. Złoty Stok, powiat ząbkowicki, tel. 0505/14-95-93 GI0CT33K

części do aut francuskich
Wrocław, ul. Czarnieckiego 11a
tel. 071/722 29 88
DRUGI SKLEP OR100404
W-w, ul. Zgodna 6, tel. 722 29 77

SERWIS WTRYSKIWACZY COMMON RAIL DIESEL DIAGNOSTYKA SILNIKA
tel. 601 737968 0713687486
ALBAZ
OR083347

CITROEN C1, 2006 r., 11 tys. km, 1000 ccm, wtrysk, czerwony met., I właśc., ks. serwisowa, serwis. w ASO, ABS, immob., 4 airbagi, RO - 18.800 zł. Opole, tel. 077/441-15-55, 0600/01-23-90 GI97LXJEF

FOTO **CITROEN C2**, 2005 r., diesel, bordowy metalik, 3-drzw., bez wypadku, na gwarancji, kierowca niepalący, kpl. dokumentacja, I właściciel, serwisowany, ABS, alarm, c. zamek, ESP, immobilizer, komputer pokl., pod. pow., RO, tap. welurowa, wspom. kier., stan techn. bdb, serwisowany, ekonomiczny - 17.000 zł. Chyże, powiat krośnieński, tel. 0505/97-54-99 framaz@op.pl II0EYMTC

CITROEN C2, 2005 r., 1100 ccm, wtrysk, czarny met., c. zamek, airbag, wspom. kierownicy, ABS, RO, zarejestr. - 16.500 zł. Leszno, tel. 065/520-87-30 GI0FJMHC

CITROEN C3, 2003 r., 1400 ccm, HDI, biały, c. zamek, airbag, wspom. kierownicy, el. szyby, klimat., zarejestr. - 16.900 zł. Leszno, tel. 065/528-70-00 GI0EYRT4

CITROEN C3, 2004 r., 100 tys. km, 1100 ccm, benz., groszkowy met., I właśc., z salonu w Polsce, 2 airbagi, ABS, c. zamek, immob., komputer, wspom. kierownicy, halogeny, zderzaki w kolorze nadwozia, RO z MP3, kpl. opon zimowych, stan idealny - 17.500 zł. Jelcz-Laskowice, powiat oławski, tel. 0509/50-73-61 GI0ARKJF

CITROEN C3 COMFORT, 2004/05 r., 50 tys. km, 1400 ccm, HDI, wiśniowy met., I właśc., kpl. dokumentacja, kupiony w salonie w kraju, serwis. w ASO, udokum. przebieg, wspom. kierownicy, c. zamek, immob., RM, komputer, el. lusterka i szyby, zadbane wnętrze, ABS - 19.400 zł lub zam. na inny. Legnica, tel. 0726/93-77-33 GI0FMAMK

FOTO **CITROEN C3** HATCHBACK, 2005 r., 1100 ccm, benz., srebrny, 4-drzw., kierowca niepalący, kupiony w kraju, zarejestr., alarm, c. zamek, el. otw. szyby, immobilizer, komputer pokl., pod. pow., reg. kierownica, RO, tap. welurowa, wspom. kier., ładny, zadbany, na bieżąco serwisowany w ASO Skoda - 19.500 zł. Jelcz-Laskowice, powiat oławski, tel. 0506/12-25-89 II0EHM3R

FOTO CITROEN C3 HATCHBACK, 2005 r., 87 tys. km, 1400 ccm, HDI, biały, 5-drzw., bez wypadku, kpl. dokumentacja, sprowadzony, ABS, alarm, c. zamek, el. otw. szyby, immobilizer, klimatyzacja, komputer pokl., pod. pow., reg. kierownica, RO, tap. welurowa, wspom. kier. - 16.900 zł netto. Legnica, tel. 0601/84-81-14, 076/723-72-22 www.automaja.autogielda.pl jacekh@kki.pl KI2868039

CITROEN C3, 2006 r., 1400 ccm, HDI, czarny met., c. zamek + pilot, airbag, wspom. kierownicy, el. szyby i lust., ABS - 21.900 zł. Leszno, tel. 065/520-87-30 GI09T47T

CITROEN C3, 2006 r., 70 tys. km, 1100 ccm, granatowy met., RO, ABS, ESP, c. zamek, wspom. kierownicy, 5-drzwiowy, serwisowany, I właśc., stan bdb, 2 dni w kraju - 21.900 zł lub zamienię. Złotoryja, tel. 0602/24-40-42 GI0C9R7N

FOTO CITROEN C3 HATCHBACK, 2007 r., 1400 ccm, HDI, biały, 5-drzw., bez wypadku, kpl. dokumentacja, sprowadzony, ABS, alarm, c. zamek, el. otw. szyby, el. reg. lusterka, immobilizer, klimatyzacja, komputer pokl., pod. pow., reg. kierownica, RO, tap. welurowa, wspom. kier. - 18.900 zł. Legnica, tel. 0601/84-81-14, 076/723-72-22 www.automaja.autogielda.pl jacekh@kki.pl KI2868029

CITROEN C3, 2008 r., 8 tys. km, 1400 ccm, wtrysk 75 KM, srebrny met., wspom. kierownicy, c. zamek, 4 airbagi, klimat., RO z CD ze ster. przy kier., podłokietnik, komputer pokładowy - 28.800 zł. Opole, tel. 077/441-15-55, 0600/01-23-90 GI0CLKTA

FOTO CITROEN C3 AIRDREAM COLECTION, 2009 r., 5 tys. km, 1400 ccm, grafitowy metalik, 5-drzw., kpl. dokumentacja, sprowadzony, ABS, c. zamek, el. otw. szyby, el. reg. lusterka, immobilizer, klimatyzacja, komputer pokl., pod. pow., reg. kierownica, RO z CD/MP3, tempomat, wspom. kier. - 35.900 zł. Wrocław, tel. 0601/56-40-04, 071/725-55-67, 075/730-13-65 www.auto-linie.autogielda.pl KI0810380

FOTO CITROEN C3 AIRDREAM COLETION, 2009 r., 22 tys. km, 1398 ccm, HDI, bordowy met., 5-drzw., kpl. dokumentacja, sprowadzony, ABS, c. zamek, el. otw. szyby, el. reg. lusterka, immobilizer, klimatyzacja, komputer pokl., pod. pow., reg. kierownica, RO z CD, tempomat, wspom. kier. - 34.900 zł. Wrocław, tel. 0601/56-40-04, 071/725-55-67, 075/730-13-65 www.auto-linie.autogielda.pl KI0900710

CITROEN C4, 2006 r., 140 tys. km, 1600 ccm, HDI 90 KM, szary met., klimatyzacja, el. otw. szyby, el. reg. lusterka, 6 airbagów, ESP, ABS, komputer pokładowy, kierownica wielofunkcyjna, tap. welurowa, oryg. RO z CD, I właśc., zarejestr., stan idealny - 28.500 zł. Tel. 0725/98-94-30, 071/384-23-23 GI0F7WX4

CITROEN C4 hatchback, 2006 r., 130 tys. km, 1600 ccm, HDI, grafitowy met., bez wypadku, I właśc., 5-drzwiowy, ABS, c. zamek, el. szyby, el. lusterka, ESP, immob., klimat., 6 airbagów, reg. kierownica, RO, tempomat, oryg. lakier, kierowca niepalący, garażowany - 26.700 zł lub zamienię na inny, może być do remontu. Ziębice, powiat ząbkowicki, tel. 0725/16-25-35, 0782/87-16-37 GI97NAKJT

CITROEN C4 PICASSO GRAND, 2007 r., 127 tys. km, 1600 ccm, HDI, 110 KM, grafitowy met., wspom. i reg. kierownicy, ABS, ESP, klimatronic, 8 airbagów, duża nawigacja, komputer, tempomat, parktronic, sensor deszczu i zmierzchu, pełne wyposaż. elektr., 7-osobowy, automatic, radio ster. przy kierownicy + zmieniacz CD, w kraju od 2 dni - 40.700 zł. Kłodzko, tel. 074/644-14-77, 0517/73-24-54 GI0EMWRY

FOTO CITROEN C4 PICASSO MINIVAN, 2007 r., 136 tys. km, 2000 ccm, diesel, srebrny metalik, duża kolorowa nawigacja, automat. zmiana biegów przy kierownicy, 7-osobowy, klimatronic 2-strefowy, podgrz. fotele, el. fotele, el. szyby, el. lusterka, sensor deszczu i zmierzchu, 9 airbagów, wyświetlanie głównych informacji na dużym ekranie, RO - 54.900 zł. Rydzyna, powiat leszczyński, tel. 0511/33-11-66, 0511/33-11-88 www.autowega.autogielda.pl artur10@onet.pl KI2052609

CITROEN C5, 2001 r., 187 tys. km, 2200 ccm, HDI, srebrny met., ABS, c. zamek, skórzana tap., ksenony, nawigacja, 8 airbagów, Tiptronic, klimat., alufelgi, ASP, sensor deszczu i zmierzchu, parktronic, zadbany, sprowadzony - 15.800 zł. Kłodzko, tel. 0603/47-95-59 GI0CNPLW

CITROEN C5 KOMBI, 2001 r., 136 tys. km, 2000 ccm, HDI, grafitowy, I rejestracja w 2002 r., kupiony w kraju, właśc. od 3 lat, przegląd do 03.2011 r., klimatronic, ABS, alarm + pilot, c. zamek, RM z CD, kpl. opon letnich, po wymianie pasków, olejów, płynu ukł. hydraul. i klocków ham., nowe sprzęgło - 16.500 zł do negocjacji. Łozina, powiat wrocławski, tel. 0697/62-55-73 GI0EYWNE

CITROEN C5 HATCHBACK, 2001 r., 189 tys. km, 2000 ccm, HDI, grafitowy met., 4 airbagi, ABS, klimatronic, 4 el. szyby, el. lusterka, RO z CD, wspom. kierownicy, c. zamek, sprowadzony, opłacony, gotowy do rejestracji - 16.600 zł. Olszyna, powiat lubański, tel. 0889/23-07-04, 0792/50-95-45 GI0C9L43

CITROEN C5 KOMBI, 2002 r., 2200 ccm, diesel, granatowy, pełne wyposaż. oprócz skórzanej tap., przygotowany do rejestr. - 18.000 zł. Bolesławiec, tel. 0511/68-23-45 GI04M4CK

FOTO CITROEN C5 HATCHBACK, 2002 r., 157 tys. km, 2000 ccm, HDI, niebieski met., ABS, el. szyby i lusterka, klimatronic, ASR, centr. zamek, 4 airbagi, RO z CD, wspom. kier., immob., komputer, welurowa tap., czujnik parkowania, reg. wysokość podwozia, I właściciel, serwisowany w ASO, bezwypadkowy, przygot. do rej. koszt 250 zł, cena - 19.900 zł, możliwe raty, do 100 km transport gratis. Wojcieszów, powiat złotoryjski, tel. 0605/62-70-21 www.rsbus.autogielda.pl KI3009729

FOTO CITROEN C5, 2002 r., 80 tys. km, 2000 ccm, HDI, 110 KM, grafitowy metalik, 5-drzw., sprowadzony, ABS, c. zamek, el. otw. szyby, el. reg. lusterka, immobilizer, klimatyzacja, komputer pokl., pod. pow., reg. kierownica, RO z CD, wspom. kier. - 15.900 zł. Wrocław, tel. 0601/56-40-04, 071/725-55-67, 075/730-13-65 www.auto-linie.autogielda.pl KI2026749

CITROEN C5 EXCLUSIVE KOMBI, 2003 r., 180 tys. km, 2200 ccm, HDI, jasnozielony met., pełne wyposaż. oprócz nawigacji, tap. skórzana, aut. skrzynia bieg. Tiptronic, zadbany, sprowadzony, zarejestr., karta pojazdu, ważne OC i przegląd, b. zadbany - 22.500 zł. Wrocław, tel. 0664/06-24-61 GI0AX7H3

CITROEN C5 SEDAN, 2003/04 r., 150 tys. km, 2000 ccm, HDI, srebrny met., RO, ABS, ESP, c. zamek, wspom. kierownicy, el. szyby, stan bdb, 6 airbagów, stan bdb - 22.900 zł lub zamienię. Złotoryja, tel. 0602/24-40-42 GI0C9PXP

FOTO **CITROEN C5** SX HATCHBACK, 2004 r., 120 tys. km, 2000 ccm, benzyna, złoty metalik, I właśc., zarejestr. w 2005 r., serwis. w ASO, 7 airbagów, ABS + EBD, ESP, ASR/MSR, c. zamek, alarm, el. szyby, el. reg. i skł. lust., elektrochrom. lusterko wstecz., RO + CD, tempomat, komputer, klimat. 2-stref., alufelgi, garaż., przegląd do 02.2011 r. - 27.000 zł. Kiełczów, powiat wrocławski, tel. 0509/66-04-06 II0F3CXX

FOTO CITROEN C5 EXCLUSIVE HATCHBACK, 2005 r., 2000 ccm, HDI, grafitowy metalik, automatyczna skrzynia biegów, system hi-fi JBL, klimatronic 2-stref., parktronic (przód/tył), system nawigacji, el. fotele, ksenony, skórzana tapicerka, aluminiowe felgi, el. lusterka fotochromowe, tempomat, pneumatyczne podwozie, czujnik deszczu - 34.900 zł lub zamienię na tańszy. Rydzyna, powiat leszczyński, tel. 0511/33-11-66, 0511/33-11-88 www.autowega.autogielda.pl artur10@onet.pl KI3305869

FOTO CITROEN C5 HATCHBACK, 2006 r., HDI 136 KM, grafitowy metalik, system nawigacji, klimatronic 2-stref., 6 biegów, parktronic, el. szyby, el. lusterka fotochromowe, aluminiowe felgi, czujnik deszczu i zmierzchu, stan idealny, bezwypadkowy, po opłatach, gotowy do rejestracji - 35.900 zł. Rydzyna, powiat leszczyński, tel. 0511/33-11-66, 0511/33-11-88 www.autowega.autogielda.pl artur10@onet.pl KI2336969

CITROEN C5 EXCLUSIVE, 2006 r., 90 tys. km, 2000 ccm, HDI - 41.000 zł. Wrocław, tel. 0501/15-67-42 GI0AMJRW

FOTO CITROEN C5 TOURER EXCLUSIVE, 2009 r., 37 tys. km, 2000 ccm, diesel, 136 KM, grafitowy metalik, nowy model, system nagłośnienia stereo hi-fi, automatyczna skrzynia biegów Sport i Snow Drive, klimatronic 2-stref., duży system nawigacji, skórzana tapicerka, el. reg. fotele z pamięcią ustawień, alufelgi 18", biksenony, parktronic (przód/tył) - 87.900 zł lub zamienię na tańszy. Rydzyna, powiat leszczyński, tel. 0511/33-11-66, 0511/33-11-88 www.autowega.autogielda.pl artur10@onet.pl KI3643459

FOTO CITROEN C8 EXCLUSIVE, 2006 r., 127 tys. km, 2000 ccm, HDI, grafitowy metalik, 8-osobowy, biksenony, duży system nawigacji, automatyczna skrzynia biegów, kierownica wielofunkcyjna, klimatronic 2-stref., el. reg. i podgrz. fotele z pamięcią, ESP, skórzana tapicerka, aluminiowe felgi 16", el. otwierane boczne drzwi - 49.900 zł lub zamienię na tańszy. Rydzyna, powiat leszczyński, tel. 0511/33-11-66, 0511/33-11-88 www.autowega.autogielda.pl artur10@onet.pl KI0699070

CITROEN SAXO VTR, 1996 r., 1600 ccm, czerwony, klimat., el. szyby, wspom. i reg. kierownicy, c. zamek + pilot, kodowany zapłon, ważne OC i przegląd do końca 2009 r., zarejestr., w ciągłej eksploat., stan db - 5.000 zł. Wrocław, tel. 0791/26-67-68 GI9439XL9

CITROEN SAXO, 1997 r., 140 tys. km, 1000 ccm, benz., morski met., ekonomiczny, zużycie paliwa 5 l/100 km, zadbany, nie wymaga wkładu finans., RO, tylne szyby uchylane, zderzaki w kolorze nadwozia, ważne OC i przegląd - 3.800 zł. Budzów, powiat ząbkowicki, tel. 0607/81-12-22 GI07JNJF

CITROEN, PEUGEOT, RENAULT
IMPORTER CZĘŚCI UŻYWANYCH Z NIEMIEC
MONTAŻ I NAPRAWA, WYMIANA
Wrocław, ul. Kleczkowska 52 (teren portu)
MAGAZYN 071/329-27-09,
WARSZTAT 071/329-31-03
0-602 899 701, 0-694 283 210
OR070195

CITROEN SAXO, 1997 r., 131 tys. km, 1100 ccm, srebrny met., 3-drzw., el. reg. reflektory, 5-bieg., tylne szyby uchylane, RO z CD, kodowany zapłon, ważne OC i przegląd, techn. sprawny, do poprawek blach. i lakiern. - 2.500 zł. Wrocław, tel. 071/330-19-29, 0608/84-46-03 GI0CC9RN

CITROEN SAXO, 1999 r., 90 tys. km, 1100 ccm, benz., srebrny, welurowa tap., tylne szyby uchylane, zarejestr., w ciągłej eksploat., stan db, ważne OC i przegląd, kolorowe pasy bezp., 1 właśc. (niepalący) - 4.800 zł. Kępno, tel. 0695/24-52-27 GI0F7PJ9

CITROEN SAXO hatchback, 2000 r., 141 tys. km, 1100 ccm, granatowy, el. szyby, airbag, c. zamek, alarm + pilot, uchylne tylne szyby, obrotomierz, RO, zadbane wnętrze, ekonomiczny, zarejestr., ważne OC i przegląd, stan bdb - 5.200 zł. Oleśnica, tel. 0605/60-04-31 GI0FMA9P

FOTO CITROEN XANTIA, 1994 r., 160 tys. km, 1500 ccm, 88 KM, szary met., przygotowany do rej., RO z CD, wspomaganie kier., reg. wysokość podwozia, serwisowany w ASO, bezwypadkowy, wspomaganie kier., reg. wysokość podwozia - 4.500 zł, możliwe raty, transport do 100 km gratis. Wojcieszów, tel. 0605/62-70-21 www.rsbus.autogielda.pl KI0981930

CITROEN XANTIA HATCHBACK, 1996 r., 1900 ccm, diesel, zielony metalik, el. szyby przednie, alufelgi, c. zamek - 3.700 zł. Środa Śląska, tel. 0692/64-35-10, 0728/33-05-89 II0FEERT

CITROEN XANTIA hatchback, 1996 r., 1900 ccm, diesel, I właśc., karta pojazdu, zarejestr., wspom. kierownicy, c. zamek, airbag, el. szyby, welurowa tap., hak, zadbany - 4.600 zł. Złoty Stok, powiat ząbkowicki, tel. 0600/97-46-04 GI97FXYJM

CITROEN XANTIA, 1997 r., 160 tys. km, 1800 ccm, benz., 16V, srebrny, 5-drzw., 2 airbagi, wspom. kierownicy, ABS, el. dodatki, alarm, c. zamek + pilot, hak, stan idealny, zadbane wnętrze, nie palono wewnątrz papierosów, zarejestr., ważne OC i przegląd, II właśc. - 3.800 zł. Wrocław, tel. 0518/65-41-86 GI0F7XFH

CITROEN XANTIA, 1997 r., 145 tys. km, 1800 ccm, 16V, I właśc., z salonu, zarejestr., bez wypadku, wspom. kierownicy, klimat., el. szyby, c. zamek + pilot, alarm, RO, welurowa tap., Mul-T-Lock, dziel. tylna kanapa, zadbany, garażowany, stan bdb - 5.300 zł lub zamienię. Złoty Stok, powiat ząbkowicki, tel. 0600/94-24-15 GI0A7EPX

CITROEN XANTIA KOMBI, 1998/99 r., 1600 ccm, benz., zielony met., ważne OC i przegląd, el. szyby, c. zamek, RO - 3.900 zł. Wrocław, tel. 0787/19-85-34 GI0FJYHF

CITROEN XANTIA KOMBI, 1999 r., 1900 ccm, TDI, sprow., zarejestr., pełne wyposaż. oprócz skórzanej tap. - 8.600 zł lub zamienię. Strzelin, tel. 0608/46-89-32, 071/392-34-50 GI0EYNJF

CITROEN XM, 1993 r., 2100 ccm, turbo D, bordowy met., pełne wyposaż. elektr., stan db - 3.400 zł. Kamienna Góra, tel. 075/645-48-42 GI0FPLNE

CITROEN XM, 1994 r., 3000 ccm, benz., inst. gaz., pełne wyposaż. - 2.300 zł lub zamienię. Wrocław, tel. 0790/43-13-32 GI04M7HF

CITROEN XSARA, 1997/98 r., 204 tys. km, 1400 ccm, zielony met., bez wypadku, kupiony w salonie w kraju, 5-drzwiowy, II właśc., airbagi, centr. zamek, RO, alarm, kpl. opon zimowych, oryg. bagażnik dachowy, serwisowany, właśc. niepalący - 7.000 zł. Lubin, tel. 0604/32-90-08 GI0FJM4J

CITROEN XSARA HATCHBACK, 1997/98 r., 108 tys. km, 1800 ccm, wtrysk, niebieski metalik, 5-drzw., bez wypadku, udokumentowany przebieg, zarejestr., ABS, immobilizer, pod. pow., reg. kierownica, RO Blaupunkt, el. szyberdach, wspom. kier. - 7.500 zł. Świebodzice, powiat świdnicki, tel. 0502/49-87-69, 0609/52-40-05 II0FHYYN

CITROEN XSARA COUPE, 1998 r., 1800 ccm, benz., szary met., c. zamek, wspom. kierownicy, ABS, klimat., ks. serwisowa, el. otw. szyby, el. reg. lusterka - 11.800 zł. Opole, tel. 077/441-15-55, 0600/01-23-90 GI97KMXNE

CITROEN XSARA, 1999 r., 1400 ccm, szary met., karta pojazdu, klimatyzacja, ABS, c. zamek, el. szyby, alufelgi, RO, 4 airbagi - 6.900 zł. Lubin, tel. 0604/77-39-65 GI04XH9M

CITROEN XSARA, 1999 r., 160 tys. km, 1900 ccm, diesel, zielony met., c. zamek, wspom. kierownicy, ABS, 5-drzwiowy, nowe opony, ważne OC i przegląd - 7.700 zł lub zam. na tańszy, może być do remontu. Ziębice, powiat ząbkowicki, tel. 0725/16-25-35, 0782/87-16-37 GI093NN9

FOTO **CITROEN XSARA** PICASSO, 2000 r., 115 tys. km, 1997 ccm, HDI, szary metalik, ABS, alum. felgi, c. zamek, el. szyby, el. lusterka, komputer pokładowy, 4 airbagi, klimatronic, immob., ogrzewanie niezależne Webasto, wspomaganie, welurowa tapicerka, sterowanie radia w kierownicy, halogeny, RO + CD, podłokietniki - 16.900 zł. Góra, tel. 0600/53-53-13 II0EHFNR

CITROEN XSARA PICASSO, 2000 r., 1800 ccm, wtrysk, 16V, srebrny met., c. zamek + pilot, airbag, wspom. kierownicy, klimatronic, el. szyby i lust., welurowa tap., RO, zarejestr. - 13.500 zł. Leszno, tel. 065/529-24-65 GI0AT79R

CITROEN XSARA COUPE, 2000 r., 180 tys. km, 2000 ccm, HDI, srebrny met., bez wypadku, ABS, RO, klimat., c. zamek, 4 airbagi, el. otw. szyby, el. reg. lusterka, alum. felgi, tylne szyby uchylane, welurowa tap., wspom. kierownicy, stan idealny - 10.900 zł. Nysa, tel. 077/420-50-81, 0513/09-70-51 GI0FPCTM

CITROEN XSARA KOMBI, 2000 r., 176 tys. km, 2000 ccm, HDI, srebrny met., klimat., c. zamek + pilot, el. szyby, el. lusterka, podgrz. fotele, RO z CD, welurowa tap., stan bdb - 9.800 zł. Sobótka, tel. 0781/28-10-55 GI97NEW3W

CITROEN XSARA PICASSO, 2000 r., 2000 ccm, diesel, el. szyby, el. lusterka, klimat., ASR, c. zamek, airbag, RO z CD, podgrz. szyba przednia, stan techn. i wizualny bdb - 13.500 zł. Ziębice, powiat ząbkowicki, tel. 0605/28-80-98 GI0CA34F

CITROEN XSARA PICASSO, 2000/01 r., 108 tys. km, 1800 ccm, zielony metalik, klimatronic, el. szyby, c. zamek, ABS, RO, wspom. kierownicy, 2 kluczyki, stan bdb, zarejestr. - 13.500 zł. Pleszew, tel. 0500/03-14-42 GI0FPN3T

CITROEN XSARA PICASSO, 2000/01 r., 2000 ccm, benz., niebieski met., klimat., c. zamek, wspom. kierownicy, ABS, reg. kierownica, alarm + pilot, el. szyby i lust., airbag, RO + głośniki, alufelgi, dzielona tylna kanapa, garażowany, stan idealny - 18.900 zł lub zamienię. Świdnica, tel. 0783/02-02-02 GG9P7L7C

CITROEN XSARA PICASSO, 2001 r., 110 tys. km, 1800 ccm, benz., niebieski, el. szyby, c. zamek, ABS, wspom. kierownicy, klimat., 4 airbagi, halogeny, wersja angielska - 5.000 zł. Byczyna, powiat kluczborski, tel. 0605/46-03-07, 077/413-51-83 GI97NM9JM

CITROEN XSARA PICASSO, 2001 r., 150 tys. km, 1800 ccm, 16V, granatowy met., inst. gaz. z sekwencyjnym wtryskiem, klimatronic, el. szyby, alufelgi, welurowa tap., RM, w kraju od roku, zarejestr., stan idealny - 16.900 zł. Gryfów Śląski, powiat lwówecki, tel. 075/781-12-09, 0600/43-68-45 GI97N7HWM

CITROEN XSARA PICASSO, 2001 r., 170 tys. km, 2000 ccm, HDI, biały, c. zamek, ABS, klimatronic, 4 airbagi, welurowa tap., RO z CD, wielofunkcyjna kier., alufelgi - 15.900 zł. Legnica, tel. 0609/45-40-59 GI0F397L

CITROEN XSARA PICASSO, 2001 r., 155 tys. km, 1800 ccm, srebrny, 5-drzwiowy, klimatronic, 4 airbagi, ABS, el. szyby, el. lusterka, c. zamek, zarejestr., CD - 13.900 zł. Pleszew, tel. 0668/03-46-77 GI0FPMYH

CITROEN XSARA PICASSO, 2001 r., 125 tys. km, 1800 ccm, benz., inst. gaz., ciemnozielony met., klimatronic, el. lusterka, el. szyby, wielofunkcyjna kier., 4 airbagi, RO z CD, podłokietnik, ABS, komputer, 5-drzwiowy, hak, inst. gaz. z sekwencyjnym wtryskiem, zawór gazu przy wlewie paliwa, ważny przegląd do 08.2010 r., stan techn. i wizualny bdb - 15.500 zł. Trzebnica, tel. 0604/94-78-43 GI0C7TYC

CITROEN XSARA KOMBI, 2002 r., 150 tys. km, 1600 ccm, benz., zielony met., klimat., ABS, 4 airbagi, RO z CD, el. szyby, el. lusterka, el. reg. reflektory, welurowa tap., roleta bag., halogeny, c. zamek, bez wypadku, sprow. z Niemiec, I właśc. - 11.600 zł. Bolesławiec, tel. 0788/01-18-41 GI0TYCP

CITROEN XSARA PICASSO EXCLUSIVE, 2002 r., 2000 ccm, HDI, klimatronic, ABS, ESP, el. szyby i lust., wspom. kierownicy, halogeny, alufelgi, komputer, podłokietnik, welurowa tap., zderzaki i lust. w kol. nadwozia, RO z CD ze ster. przy kier., bez wypadku, sprow., zadbany - 17.500 zł. Leszno, tel. 0609/62-21-00 GI0CT3E9

FOTO **CITROEN XSARA** PICASSO VAN, 2002 r., 168 tys. km, 1997 ccm, HDI, 90 KM, popielaty metalik, 5-drzw., bez wypadku, kpl. dokumentacja, I właściciel, serwisowany, sprowadzony, ABS, alum. felgi, c. zamek, el. otw. szyby, el. reg. lusterka, ESP, immobilizer, klimatyzacja elektroniczna, komputer pokł., 4 pod. pow., reg. kierownica, RO z CD - 17.000 zł. Leszno (okolice), tel. 0606/24-36-39, 065/549-60-46 grzegorz.jakubowski1@wp.pl II0FM9XJ

CITROEN XSARA PICASSO, 2002 r., 171 tys. km, 2000 ccm, HDI, srebrny met., klimat., el. szyby, el. lusterka, ABS, wspom. kierownicy, halogeny, alufelgi, welurowa tap., stan bdb - 17.800 zł. Lubin, tel. 076/749-77-78, 0785/62-69-05 GI0FK4XT

CITROEN XSARA II, 2002 r., 142 tys. km, 2000 ccm, HDI, zielony met., klimat., 4 airbagi, SRS, ABS, komputer, wspom. kierownicy, kat., RO z CD, c. zamek, el. szyby, immob., sensor deszczu i zmierzchu, po wymianie przedniego zawieszenia - 15.700 zł lub zam. na Seata Ibizę, turbo D. Wałbrzych, tel. 0667/95-95-97, 074/848-64-21 GI07PANX

CITROEN XSARA PICASSO, 2003 r., 160 tys. km, 2000 ccm, HDI, srebrny met., klimat., el. lusterka, el. szyby, ABS, c. zamek, 4 airbagi, wspom. kierownicy - 17.000 zł. Glogow, tel. 0608/22-41-97, 076/742-51-25 GI0CLMRH

CITROEN XSARA, 2003 r., 86 tys. km, 1600 ccm, benz., bordowy met., 3-drzw., klimat., ABS, c. zamek, 4 airbagi, el. szyby, el. lusterka - 12.800 zł. Legnica, tel. 0605/23-08-60, 0603/87-55-86 GI097T7N

CITROEN XSARA PICASSO, 2003 r., 131 tys. km, 2000 ccm, HDI, granatowy met., zarejestr., bez wypadku, 4 airbagi, klimatronic, ABS, ESP, RO z CD, c. zamek + pilot, el. otw. szyby, el. reg. lusterka, wspom. kierownicy, welurowa tap., roleta, sensor deszczu, stan idealny - 22.900 zł. Nysa, tel. 077/420-50-81, 0513/09-70-51 GI94W4MNR

CITROEN XSARA PICASSO, 2003 r., 189 tys. km, 2000 ccm, HDI, czarny met., 5-drzw., ABS, klimatyzacja, el. szyby, el. lusterka, RO z CD, wspom. kierownicy, sprowadzony, opłacony, gotowy do rejestracji - 16.400 zł. Olszyna, powiat lubański, tel. 0889/23-07-04, 0792/50-95-45 GI0FEKXK

CITROEN XSARA PICASSO, 2003 r., 2000 ccm, HDI, 120 KM, błękitny met., ABS, klimat., c. zamek, el. szyby, el. lusterka, el. reg. reflektory, wspom. kierownicy, immob., RO z CD, dziel. tylna kanapa, sprowadzony, opłacony, przygotowany do rejestr., stan bdb, zadbane wnętrze, atrakc. wygląd - 19.500 zł, możl. wysł. zdjęć na e-mail. Wiązów, powiat strzeliński, tel. 0790/22-23-35, 071/393-16-88 790222335@wp.pl GI0C743X

CITROEN XSARA PICASSO, 2003/04 r., 101 tys. km, 2000 ccm, HDI, srebrny, el. szyby, el. lusterka, welurowa tap., klimatronic, hak - 20.000 zł. Odolanow, powiat ostrowski, tel. 0667/19-72-05 GI0AT3MN

FOTO CITROEN XSARA PICASSO, 2003/04 r., 108 tys. km, 2000 ccm, HDI, srebrny metalik, 5-drzw., bez wypadku, kierowca niepalący, kpl. dokumentacja, I właściciel, sprowadzony, ABS, alarm, c. zamek, el. otw. szyby (2), el. reg. lusterka, ESP, immobilizer, klimatyzacja, komputer pokł., 4 pod. pow., reg. kierownica, RO, tap. welurowa - 14.500 zł. Sulechów, powiat zielonogórski, tel. 068/385-26-14, 0507/10-31-18 www.martini.autogielda.pl martini1972@op.pl KI0798670

CITROEN XSARA II HATCHBACK, 2004 r., 80 tys. km, 2000 ccm, HDI, czerwony met., pełne wyposaż., sprow., 5-drzwiowy, od miesiąca zarejestr. w kraju, stan bdb - 17.000 zł. Lubin, tel. 0601/87-29-31 GI0F39MX

CITROEN XSARA PICASSO, 2005 r., 113 tys. km, 1600 ccm, HDI, grafitowy met., ABS, klimatronic, ESP, alufelgi, blokada skrzyni bieg., c. zamek, el. otw. szyby, el. reg. lusterka, immob., komputer pokładowy, kontrola trakcji, airbag, RO z CD, tempomat, wspom. kierownicy, sprow., zarejestr. w kraju, I właśc. w kraju - 24.500 zł. Lubin, tel. 0787/47-72-11 GI0CXPCM

CITROEN XSARA PICASSO, 2006 r., 200 tys. km, 1600 ccm, HDI, srebrny met., 4 airbagi, klimatronic, ABS, el. szyby, c. zamek, bez wypadku, ks. serwisowa, sprow., opłacony, stan idealny - 26.900 zł. Gryfów Śląski, tel. 075/781-12-09, 0600/43-68-45 GI94W4LNL

FOTO **CITROEN XSARA** VAN, 2006 r., 56 tys. km, 1600 ccm 16V, benz., met., 5-drzw., bez wypadku, garażowany, na gwarancji, kierowca niepalący, kpl. dokumentacja, I właściciel, serwis., ABS, 4 alufelgi, c. zamek, el. otw. szyby (4), el. reg. lusterka, ESP, immobilizer, komputer pokł., 4 pod. pow., reg. kierownica, ks. serwisowa - 23.500 zł. Połupin, powiat krośnieński, tel. 0603/56-60-49 framaz@op.pl II0EYMTA

CITROEN ZX, 1994 r., 1400 ccm, benz., inst. gaz., zielony met., stan db, do poprawek - 1.600 zł. Wałbrzych, tel. 0603/81-16-18 GI0EKJPY

CITROEN ZX, 1994 r., 152 tys. km, 1400 ccm, benz., inst. gaz., granatowy, stan techn. bdb, ważne OC i przegląd, 5-drzwiowy, stan opon db, 2-letnia inst. gazowa, nie wymaga napraw - 2.200 zł. Wrocław, tel. 0793/43-64-13 GI0FPJWK

CITROEN ZX hatchback, 1995 r., 150 tys. km, 1600 ccm, benz., czerwony, w kraju od 3 lat, wspom. kierownicy, c. zamek, el. szyby, RO, ważne OC i przegląd, garażowany - 2.900 zł. Wałbrzych, tel. 074/848-31-59, 0605/73-93-63 GI97AN3HK

CITROEN ZX, 1995 r., 1400 ccm, benz., inst. gaz., 3-drzwiowy, zadbany, kpl. opon zimowych, RO z CD, stan bdb - 2.700 zł lub zamienię. Wrocław, tel. 0790/43-13-32 GI0EFYWF

DACIA

DACIA LOGAN SEDAN, 2009 r., 17 tys. km, 1400 ccm, czerwony, klimat., ABS, c. zamek, el. szyby, ASC, wspom. kierownicy, 2 airbagi, sprow. z Niemiec, do opłacenia - 28.000 zł + opłaty. Jelenia Góra, tel. 0888/76-24-93 GI0F7NXH

DACIA LOGAN KOMBI, 2009 r., 3 tys. km, 1400 ccm, MPI, granatowy, 2 airbagi, c. zamek, wspom. kierownicy, ABS, RO z CD, bez wypadku, zadbany, stan idealny - 24.900 zł + opłaty. Lubań, tel. 0603/31-09-09 GI0CJFFR

DAEWOO

DAEWOO ESPERO, 1998 r., 1500 ccm, 16V, ciemnozielony, wspom. kierownicy, c. zamek, el. szyby, airbag, hak, zarejestr. - 3.300 zł. Gostyń, tel. 0509/73-93-79, 0501/70-05-03 GI0FPN3J

DAEWOO ESPERO, 1998 r., 142 tys. km, 1500 ccm, biały, stan db, ważne OC i przegląd, po wymianie progów i szczęk ham., c. zamek, el. szyby, wspom. kierownicy, welurowa tap., zadbane wnętrze - 2.100 zł. Kłodzko, tel. 0782/64-03-71 GI0FM7FT

DAEWOO LANOS HATCHBACK, 1997/98 r., 130 tys. km, 1500 ccm, zielony met., 5-drzw., zadbany, garażowany, II właśc., RO, alarm, bez wypadku, oryg. lakier, ekonomiczny, stan bdb - 4.800 zł. Wrocław, tel. 0601/33-91-50 GI0ERF77

SKUP AUT ZA GOTÓWKĘ
DOJEŻDŻAMY DO KLIENTA 505 230 993

DAEWOO LANOS SEDAN, 1998 r., 124 tys. km, 1500 ccm, zielony met., wspom. kierownicy, blokada skrzyni bieg., 2 komplety opon, dziel. tylna kanapa, bez wypadku, garażowany, ks. serwisowa, ważne OC i przegląd, stan techn. bdb, pokrowce, radio - 6.300 zł lub zamienię na inny, z dopłatą. Księginice, powiat średzki, tel. 0605/14-28-44 GI0CNRW3

DAEWOO LANOS, 1998 r., 230 tys. km, 1500 ccm, benz., inst. gaz., zielony metalik, 5-drzw., bez wypadku, I właściciel, wspom. kier., przegląd i OC do 06.2010 r. - 4.500 zł. Legnica, tel. 0691/96-81-93, 076/866-13-97 II0FHMWW

FOTO DAEWOO LANOS SEDAN, 1998 r., 1500 ccm, benz., inst. gaz., srebrny metalik, 4-drzw., alarm, c. zamek, immobilizer, 1 pod. pow., wspom. kier., zadbane wnętrze, stan techniczny i blacharki bdb - 6.800 zł. Ząbkowice Śląskie, tel. 0601/37-47-22, 0695/52-97-29 www.domar.autogielda.pl KI0245690

DAEWOO LANOS SEDAN, 1998/99 r., 124 tys. km, 1500 ccm, benz., zielony metalik, 4-drzw., bez wypadku, garażowany, kierowca niepalący, kpl. dokumentacja, I właściciel, serwisowany, zarejestr., c. zamek, immobilizer, x2 pod. pow., reg. kierownica, tap. welurowa, wspom. kier., bardzo zadbany, sprowadzony z Niemiec, karta pojazdu - 6.900 zł. Wałbrzych, tel. 0609/11-43-43 II0FMCEK

DAEWOO LANOS, 2000 r., 1500 ccm, Ecotec, zielony met., el. szyby, el. lusterka, wspom. kierownicy, welurowa tap., halogeny, serwisowany - 4.900 zł. Sobótka, powiat wrocławski, tel. 071/391-05-06, 0663/56-58-22 GI0FJYJM

DAEWOO LANOS, 2001 r., 1500 ccm, benz., inst. gaz., srebrny met., zarejestr., wspom. kierownicy, c. zamek, stan bdb - 5.200 zł. Złoty Stok, powiat ząbkowicki, tel. 0505/14-95-93 GI0CXT3X

DAEWOO LEGANZA, 1998 r., 2000 ccm, benz., inst. gaz., bordowy, alufelgi, klimat., alarm, skórzana kier., pełne wyposaż. elektr. - 7.900 zł. Lubin, tel. 0883/99-83-99 GI0C9RYC

DAEWOO LEGANZA, 2000 r., 120 tys. km, 2000 ccm, benz., piaskowy met., pełne wyposaż., skórzana tap., alufelgi, zarejestr. - 8.900 zł lub zamienię na inny, może być uszkodzony. Jelenia Góra, tel. 0605/14-58-94, 0604/35-22-07 GI97NM9KX

DAEWOO MATIZ, 1999 r., 800 ccm, benz., złoty met., z salonu, I właśc., zderzaki w kolorze nadwozia, ważne OC i przegląd - 5.400 zł. Grodków, powiat brzeski, tel. 0664/00-64-60 GI0ERJAM

DAEWOO MATIZ, 1999 r., 140 tys. km, 800 ccm, zadbany, c. zamek, alarm, RO z CD, zegarek, el. reg. reflektory, immob., po wymianie rozrządu, płynów, olejów, filtrów, łożysk przednich, stan bdb, właśc. niepalący, ważne OC i przegląd do 10.2010 r. - 6.050 zł. Gryfów Śląski, powiat lwówecki, tel. 0600/85-83-77 GI0A7JEX

DAEWOO MATIZ JOY, 1999 r., 108 tys. km, 800 ccm, czerwony, wspom. kierownicy, c. zamek, przegląd i OC do listopada 2010 r., zadbany - 5.800 zł. Iłowa, powiat żagański, tel. 0663/94-90-52 GI0FPAJC

DAEWOO MATIZ, 1999 r., 800 ccm, immob., welurowa tap., I właśc. - 5.900 zł. Legnica, tel. 0783/32-49-33 GI0EKNN9

DAEWOO MATIZ, 1999 r., 62 tys. km, chabrowy, serwisowany, garażowany, II właśc., kpl. dokumentacja, bez wypadku, 2 kpl. kół (letn. i zim.), 2 kluczyki, ważne OC i przegląd, RO z CD, stan db - 5.500 zł. Ostrzeszów, tel. 0783/66-14-06, 0691/10-66-50 GI0FPHJE

DAEWOO MATIZ, 1999 r., 104 tys. km, 800 ccm, czerwony, zadbany, techn. w 100% sprawny, bez wypadku, ważne OC i przegląd - 4.200 zł. Wrocław, tel. 0794/63-72-67 GI0FPM9K

DAEWOO MATIZ, 1999 r., 107 tys. km, 800 ccm, benz., srebrny met., stan techn. i wizualny bdb, serwisowany, zadbane wnętrze, bez wypadku, c. zamek, nowy ukł. hamulcowy, bez śladów korozji, 2 kpl. opon - 5.400 zł. Wrocław, tel. 0793/43-64-13 GI0ERHC4

DAEWOO MATIZ VAN, 1999/00 r., 112 tys. km, 800 ccm, srebrny, I właśc., kupiony w salonie, oryg. przebieg, bez wypadku, nowe OC i przegląd, stan idealny - 5.700 zł lub zamienię. Lwówek Śląski, tel. 0608/34-51-30 GI0CRW3T

DAEWOO MATIZ, 1999/00 r., 800 ccm, złoty, ważne OC i przegląd, c. zamek, RO - 3.900 zł lub zamienię. Wrocław, tel. 0787/19-85-34 GI0ARYA3

DAEWOO MATIZ JOY HATCHBACK, 1999/00 r., 65 tys. km, 798 ccm, złoty met., bez wypadku, I właśc., z salonu w Polsce, wspom. kierownicy, el. szyby, nowe opony, tarcze hamulcowe, oryg. przebieg, RO, stan bdb, po wymianie rozrządu i oleju - 6.200 zł. Wrocław, tel. 0601/33-91-50 GI0FJPXL

DAEWOO MATIZ JOY HATCHBACK, 1999/00 r., 65 tys. km, 798 ccm, złoty met., bez wypadku, I właśc., z salonu w Polsce, wspom. kierownicy, el. szyby, nowe opony, tarcze hamulcowe, oryg. przebieg, RO, stan bdb, po wymianie rozrządu i oleju - 6.200 zł. Wrocław, tel. 0601/33-91-50 GI0FJPXL

DAEWOO MATIZ, 2000 r., 80 tys. km, 700 ccm, biały, stan techn. idealny, lakier fabryczny, I właśc., ważny przegląd do 2011 roku - 4.800 zł. Tel. 0787/10-26-17 GI0FMA74

DAEWOO MATIZ, 2000 r., 68 tys. km, 800 ccm, chabrowy, stan bdb, bez wypadku, ważne OC i przegląd, po wymianie paska rozrządu, oleju i ukł. hamulcowego, nowy akumulator - 6.100 zł. Boguszów-Gorce, powiat wałbrzyski, tel. 0608/39-63-29, 074/844-83-16 GI0C3LYL

DAEWOO MATIZ, 2000 r., czerwony met., I właśc., wspom. kierownicy, c. zamek, 2 airbagi, welurowa tap., listwy boczne, nowe opony, kołpaki, 4 zagłówki, zderzaki w kolorze nadwozia, oznakowany, RO, stan bdb - 5.700 zł lub zamienię. Kamienica, powiat nyski, tel. 0782/62-35-08, 0723/30-58-59 GI0FHL3E

DAEWOO MATIZ, 2000 r., 800 ccm, czerwony, 5-drzwiowy, 5-bieg., zarejestr., serwisowany, 4 zagłówki, RO, pokrowce, kołpaki, ważne OC i przegląd, nowe opony, zadbany, stan bdb - 5.700 zł. Mąkolno, powiat ząbkowicki, tel. 0514/55-78-84 GI97T437H

DAEWOO MATIZ, 2000 r., 800 ccm, benz., srebrny, techn. sprawny, stan db - 5.300 zł. Opole, tel. 0503/10-31-15 GI97R3KK3

DAEWOO MATIZ, 2000 r., 800 ccm, karta pojazdu, zarejestr., bez wypadku, z salonu, I właśc., welurowa tap., konsola, RO, Mul-T-Lock, zderzaki i lust. w kol. nadwozia, garażowany, nowe opony, stan bdb - 5.400 zł lub zamienię. Złoty Stok, powiat ząbkowicki, tel. 0600/94-24-15 GI09JAYT

DAEWOO MATIZ, 2000 r., 800 ccm, benz., czerwony met., 5-drzwiowy, 5-bieg., I właśc., z salonu, serwisowany, garażowany, zadbany, RO, 4 zagłówki, pokrowce, kołpaki, nowe opony, ważne OC i przegląd, stan bdb, immob. - 5.800 zł. Złoty Stok, powiat ząbkowicki, tel. 0663/50-32-90 GI97H3TMW

DAEWOO MATIZ, 2000 r., 80 tys. km, 800 ccm, benz., miedziany met., zarejestr., I właśc., kupiony w salonie, RO, listwy boczne, zderzaki w kolorze nadwozia, nowe opony, zadbany, stan bdb - 5.700 zł. Złoty Stok, tel. 0505/14-95-93 GI9X7F99

DAEWOO MATIZ TOP, 2000 r., 800 ccm, zielony met., zarejestr., wspom. kierownicy, 2 airbagi, c. zamek, ABS, el. szyby, RO z CD, nowe opony zimowe, stan bdb - 6.700 zł. Złoty Stok, powiat ząbkowicki, tel. 0505/14-95-93 GI09T7A3

DAEWOO MATIZ, 2001 r., 150 tys. km, 800 ccm, złoty met., c. zamek + pilot, alarm, RO, I właśc., czujnik temperatury, zadbany garażowany - 5.900 zł. Otmuchów, powiat nyski, tel. 0509/40-53-20, 0695/74-73-23 GI97LH4TE

DAEWOO MATIZ, 2003 r., 800 ccm, benz., inst. gaz., oliwkowy met., serwisowany, nowe opony, stan bdb, welurowa tap., butla gazu w miejscu koła zapasow. - 7.600 zł. Sobótka, powiat wrocławski, tel. 071/391-05-06, 0663/56-58-22 GI0F7WAJ

DAEWOO MATIZ STYLE, 2003/04 r., 37 tys. km, 800 ccm, bez wypadku, z salonu w kraju, I właśc., wspom. kierownicy, c. zamek, alarm + pilot, immob., RO z CD, welurowa tap. (atramentowa), blokada skrzyni bieg., nowe opony zimowe, ważne OC i przegląd, garażowany, stan bdb, srebrne zderzaki - 10.900 zł. Wałbrzych, tel. 0515/36-54-78 GI9737EJT

DAEWOO MATIZ, 2005/06 r., 53 tys. km, 800 ccm, benz., bez wypadku, I właśc., z salonu, wspom. kierownicy, RO z CD, 2 kpl. kół (letn. i zim.), immob., welurowa tap., listwy boczne, konsola, nowy akumulator, ważne OC i przegląd, stan bdb - 12.900 zł. Świdnica, tel. 0515/36-54-78 GI97R7J4X

DAEWOO NEXIA, 1996 r., 1500 ccm, benz., zielony met., 5-drzw., 5-bieg., welurowa tap., zarejestr. - 1.550 zł. Mirsk, powiat lwówecki, tel. 0885/32-02-87 GI0FPLNK

DAEWOO NEXIA hatchback, 1997 r., 1500 ccm, bordowy met., 5-drzw., wspom. kierownicy, c. zamek, el. szyby, airbag, sprow., stan bdb, przygotowany do rejestr. - 2.300 zł. Oława, tel. 0505/11-91-19, 0500/04-37-01 GI0FMCCM

DAEWOO NEXIA SEDAN, 1997 r., 166 tys. km, 1500 ccm, benz., inst. gaz., 4-drzw., 5-bieg., welurowa tap., butla gazu w miejscu koła zapasow., do poprawek lakiem. - 1.500 zł. Ząbkowice Śląskie, tel. 0663/20-39-20 GI0A7ALN

DAEWOO NEXIA SEDAN, 1998 r., 192 tys. km, 1400 ccm, benz., inst. gaz., srebrny met., stan techn. bdb, serwisowany, wspom. kier., el. otw. szyby, zderzaki w kolorze nadwozia, airbag, c. zamek, 2 kpl. kół, nowy ukł. hamulcowy - 3.500 zł. Wrocław, tel. 0793/43-64-13 GI0AMHJP

DAEWOO NUBIRA KOMBI, 1998 r., 149 tys. km, 1600 ccm, benz., inst. gaz., niebieski met., zarejestr. w kraju, el. szyby, el. lusterka, immob., c. zamek, reg. kierownica, hak, relingi dach., butla gazu w miejscu koła zapasow., ważne OC i przegląd - 5.800 zł. Wrocław, tel. 0796/09-77-72 GI0ERJ4X

DAEWOO NUBIRA SEDAN, 1998 r., 1600 ccm, 16V, I właśc., bez wypadku, wspom. kierownicy, airbag, el. szyby, c. zamek + pilot, welurowa tap., konsola, RO, zadbany, nowe opony, zderzaki i lusterka w kolorze nadwozia, alufelgi, stan bdb, z salonu w kraju - 5.600 zł lub zamienię. Złoty Stok, powiat ząbkowicki, tel. 0600/94-24-15 GI97FJKHE

DAEWOO NUBIRA SEDAN, 1998 r., 1600 ccm, I właśc., z salonu, bez wypadku, wspom. kierownicy, 2 airbagi, c. zamek + pilot, el. szyby, welurowa tap., RO, zderzaki i lust. w kol. nadwozia, nowe opony, alufelgi, stan bdb - 5.600 zł lub zamienię. Złoty Stok, powiat ząbkowicki, tel. 0728/22-99-71 GI97N33HY

DAEWOO NUBIRA KOMBI, 1998/99 r., 145 tys. km, 1600 ccm, benz., inst. gaz., bordowy met., zarejestr., wspom. kierownicy, ABS, airbag, c. zamek, roleta, relingi dach., stan idealny - 7.800 zł lub zamienię. Paczków, powiat nyski, tel. 0606/43-14-25 GI0C9JHY

DAEWOO NUBIRA KOMBI, 1998/99 r., 200 tys. km, 2000 ccm, 16V, zielony metalik, 5-drzw., bez wypadku, garażowany, kierowca niepalący, kpl. dokumentacja, kupiony w kraju, I właściciel, zarejestr., ABS, alarm, c. zamek, el. otw. szyby (4), el. reg. lusterka, immobilizer, 2 pod. pow., reg. kierownica, tap. welurowa, wspom. kier. - 5.799 zł. Rawicz, tel. 0505/06-78-77, 065/545-26-03, 0664/41-59-03 www.auto-domin.autogielda.pl auto-domin@neostrada.pl KI0976010

DAEWOO NUBIRA II SEDAN SX, 1999 r., 141 tys. km, 1600 ccm, 16V, zielony met., klimat., ABS, 2 airbagi, el. lusterka i szyby, c. zamek, alarm, oryg. radio + zmieniacz CD, alufelgi, stan bdb - 7.900 zł. Brzeg, tel. 0509/14-45-10 GI0FMAWK

DAEWOO NUBIRA II SEDAN, 2000 r., 156 tys. km, 1600 ccm, inst. gaz., bordowy met., ABS, 2 airbagi, reg. kierownica ze wspom., pełne wyposaż. elektr., klimat., butla gazu w miejscu koła zapasow., w ciągłej eksploat., ważne OC, przegląd do 06.2010 r. - 7.900 zł. Wrocław, tel. 0880/12-12-52 GI94AC47W

DAEWOO NUBIRA II SEDAN, 2001 r., 1600 ccm, benz., inst. gaz., srebrny met., pełne wyposaż. elektr., I właśc., z salonu w kraju, ważne OC i przegląd, stan bdb - 9.000 zł. Kamienna Góra, tel. 0663/10-79-62 GI97FPJAM

DAEWOO REZZO, 2004 r., benz., niebieski, 5-drzw., sprowadzony, ABS, c. zamek, el. otw. szyby, el. reg. lusterka, klimatyzacja, 6 pod. pow., wspom. kier., fabryczna oryginalna instalacja gazowa, opłacony, przygotowany do rejestracji - 20.500 zł. Świdnica, tel. 0502/07-82-20 II0EH3YY

FOTO DAEWOO TACUMA MINIVAN, 2004/05 r., 1600 ccm, 16V, inst. gazowa, srebrny met., I właściciel, od 2 dni w Polsce, po wszelkich opłatach, koszt rej. 245 zł, 100% bezwypadkowy, serwisowany (książka), klimatyzacja, 4 airbagi, ABS, RO z CD JVC, el. szyby i lusterka, wspom. kier., c. zamek, zużycie gazu 7 l/100 km, faktura VAT - marża - 18.900 zł możliwe raty bez zaświadczeń o zarobkach lub zamiana. Legnica, tel. 0790/55-44-20 KI3477739

FOTO DAEWOO TICO, 1993 r., 125 tys. km, 800 ccm, benzyna, granatowy, 5-drzw., I właściciel, serwisowany, zarejestr., tap. welurowa, zadbany, ekonomiczny, ważne OC i przegląd - 1.950 zł, możliwa zamiana na tańszy lub droższy. Strzelin, tel. 0791/12-34-56, 0696/72-72-72, 071/788-43-33 www.dea.autogielda.pl dea@dea.net.pl KI3813779

DAEWOO TICO, 1994 r., 800 ccm, benzyna, szary metalik, ważne OC i przegląd, ekonomiczny, zużycie paliwa 4.5 l/100 km, po mieście 5-5.5 l/100 km, w ciągłej eksploat., po wymianie rozrządu, pompy wody, kopułki, przewodów napięcia, świec i układu hamulcowego - 1.100 zł. Wrocław, tel. 0783/92-27-74 GI0FM9L3

DAEWOO TICO, 1995 r., 81 tys. km, czerwony, el. szyby, c. zamek, ks. serwisowa, stan bdb - 2.800 zł. Ząbkowice Śląskie, tel. 0885/39-33-55 GI94K3CM3

DAEWOO TICO, 1996 r., 800 ccm, wiśniowy met., ważne OC i przegląd, do małych poprawek lakiem. - 2.300 zł. Ząbkowice Śląskie, tel. 0609/30-78-38 GI0CJHWF

DAEWOO TICO, 1996 r., 180 tys. km, 800 ccm, bordowy met., ważne OC i przegląd, do małych poprawek lakiem. - 1.950 zł. Ząbkowice Śląskie, tel. 0885/39-33-55 GI0CRY79

DAEWOO TICO, 1996/97 r., 130 tys. km, 800 ccm, benz., zielony met., oryg. lakier, I właśc., RO, techn. sprawny, ważny przegląd do 10.2010 r., garażowany, stan bdb - 2.600 zł. Wałbrzych, tel. 074/848-31-59, 0605/73-93-63 GI0FWCY

DAEWOO TICO, 1997 r., 800 ccm, benz., wiśniowy met. - 2.200 zł. Brzeg Dolny, powiat wołowski, tel. 0722/19-10-52 GI0FJNFN

FOTO **DAEWOO TICO**, 1997 r., 120 tys. km, 800 ccm, benz., 5-drzw., bez wypadku, kierowca niepalący, kupiony w kraju, zarejestr., c. zamek, el. otw. szyby, przegląd do 09.2010 r., OC do 03.2010 r., 2 nowe opony zimowe, nowy akumulator (gwarancja) - 3.000 zł. Samborowiczki, powiat strzeliński, tel. 0502/34-18-80 II0FPFPF

DAEWOO TICO, 1997 r., 105 tys. km, 796 ccm, wiśniowy, stan techn. bdb, lakier fabryczny, I właśc., ważny przegląd do 2011 roku - 2.100 zł. Wałbrzych, tel. 0787/10-26-17 GI0FMACT

DAEWOO TICO, 1998 r., 180 tys. km, zielony met. - 1.900 zł lub zam. na inny. Boguszów-Gorce, powiat wałbrzyski, tel. 0604/79-12-22 GI0EKLWN

DAEWOO TICO, 1998 r., 114 tys. km, 800 ccm, benz., zielony met., 2 kpl. kół (letn. i zim.), ważny przegląd, zadbany - 2.900 zł. Brzeg, tel. 0602/87-61-27 GI0EYWLK

DAEWOO TICO, 1998 r., 800 ccm, benz., wiśniowy met., 5-drzwiowy, alarm, c. zamek, el. szyby, zadbane wnętrze, ważne OC i przegląd - 2.500 zł lub zamienię. Wałbrzych, tel. 0791/41-45-56, 0506/50-40-64 GI0F7LFT

DAEWOO TICO, 1998 r., 132 tys. km, 800 ccm, benz., bordowy met., stan techn. bdb, bez wypadku, serwisowany, nowe sprzęgło i ukł. hamulcowy, 2 kpl. kół, ważne OC i przegląd do 02.2011 r., RO - 2.700 zł. Wrocław, tel. 0793/43-64-13 GI97RTP47

DAEWOO TICO, 1998 r., 113 tys. km, 796 ccm, srebrny met., kupiony w salonie, I właśc. - 2.500 zł. Wrocław, tel. 0791/37-59-75 GI0FPJPN

DAEWOO TICO, 1999 r., 800 ccm, bordowy, ważne OC i przegląd - 2.200 zł. Wrocław, tel. 0787/19-85-34 GI07FP79

DAEWOO TICO, 1999 r., 800 ccm, benz., srebrny met., 5-drzwiowy, 5-bieg., c. zamek, I właśc., pokrowce, kołpaki, garażowany, zderzaki w kolorze nadwozia, RO z CD Pioneer, garażowany, właśc. kobieta niepaląca, ważne OC i przegląd, stan bdb - 3.200 zł. Ząbkowice Śląskie, tel. 0726/11-17-75 GI0CRWTR

DAEWOO TICO, 1999 r., 70 tys. km, 800 ccm, bordowy met., oryg. lakier i przebieg, bez wypadku, alarm + pilot, c. zamek, el. szyby, RO, 2 kpl. kół (letnie z alufelgami, zimowe z felgami stalowymi), stan bdb - 3.600 zł. Złotoryja, tel. 0785/18-91-33 GI0FJWTY

DAEWOO TICO, 1999 r., 800 ccm, benz., zielony met., 5-drzwiowy, 5-bieg., c. zamek, el. szyby, kołpaki, pokrowce, RO, zarejestr., ważne OC i przegląd, stan bdb - 2.900 zł. Złoty Stok, powiat ząbkowicki, tel. 0663/50-32-90 GI0ARY94

DAEWOO TICO, 1999 r., 800 ccm, zielony met., zarejestr., I właśc., el. otw. szyby, c. zamek, bez korozji, garażowany, stan bdb - 2.900 zł. Złoty Stok, powiat ząbkowicki, tel. 0505/14-95-93 GI0ERFRX

DAEWOO TICO, 1999/00 r., 116 tys. km, 800 ccm, benz., miedziany met., oryg. lakier i przebieg, od I właśc., RO, Mul-T-Lock, nowe opony, ukł. wydechowy i akumulator, nadkola, garażowany, przegląd do 10.2010 r., stan bdb - 3.900 zł. Wałbrzych, tel. 074/848-31-59, 0605/73-93-63 GI97HNK9P

DAEWOO TICO SX, 2000 r., 97 tys. km, 900 ccm, niebieski, zadbany, 5-bieg., radio, tylne pasy, zegarek, alarm, karta pojazdu, zderzaki w kolorze nadwozia, stan bdb - 3.900 zł. Wrocław, tel. 0601/71-03-50 GI0C9Y7E

DAIHATSU

DAIHATSU CHARADE, 1996 r., 1500 ccm, benz., wspom. kierownicy, c. zamek, el. szyby, w kraju od roku, ważne OC i przegląd - 3.400 zł. Boguszów-Gorce, powiat wałbrzyski, tel. 0790/81-83-45 GI0FPEW7

DAIHATSU CUORE, 1993 r., 1000 ccm, benz., czerwony, zarejestr. - 990 zł lub zamienię na inny, laptopa, sprzęt RTV, AGD. Jelenia Góra, tel. 0604/35-22-07, 0605/14-58-94 GI97L9X3J

DAIHATSU MATERIA, 2007 r., 39 tys. km, 1500 ccm, benz., biały, ABS, klimatyzacja, 6 pod. pow., 5-drzwiowy, el. otw. szyby, c. zamek, immobilizer, el. reg. lusterka, RO z CD, wspom. kier. - 38.500 zł. Wrocław, tel. 0694/46-55-66 GI093PMC

DAIHATSU MOVE, 1998 r., 118 tys. km, 850 ccm, wtrysk, srebrny met., 5-drzw., w kraju od roku, zarejestr. - 4.800 zł. Krotoszyn, tel. 0787/43-99-64 GI0FMCCC

DAIHATSU MOVE MINIVAN, 1998 r., 98 tys. km, 850 ccm, wtrysk, niebieski met., 5-drzw., ekonomiczny, el. otw. szyby, c. zamek, 1 pod. pow. kierowcy, zarejestr., stan db - 5.800 zł. Wrocław, tel. 0694/46-55-66 GI093PKN

DAIHATSU SIRION, 2005 r., 34 tys. km, 1300 ccm, benz., różowy met., 5-drzw., ABS, klimatyzacja, c. zamek, wspom. kier., 4 pod. pow., immobilizer, RO z CD, alum. felgi - 25.000 zł. Wrocław, tel. 0694/46-55-66 GI093PPY

DODGE

DODGE GRAND CARAVAN, 2000 r., 62 tys. km, 3300 ccm, benz., ciemnozielony met., silnik 6-cylindrowy, klimat. 2-stref., automatic, pełne wyposaż. elektr., komputer, welurowa tap. w kolorze popielatym, RO z CD, stan db, sprow. z Kalifornii - 17.900 zł. Wrocław, tel. 0660/73-27-45 GI97EYTMR

DODGE GRAND CARAVAN VAN, 2003 r., 140 tys. km, 3800 ccm, V6 + inst. gaz., granatowy met., II właśc., pełne wyposaż., 7-osobowy, moduł zdalnego rozruchu, stan idealny, inst. gaz z sekwencyjnym wtryskiem - 32.000 zł lub zamienię. Strzelin, tel. 071/392-38-76, 0728/99-40-18 GG974N7EL

DODGE GRAND CARAVAN, 2005 r., 65 tys. km, 3300 ccm, benz., inst. gaz., szampanowy met., ABS, klimat. 2-stref., el. szyby, el. lusterka, przyciemn. szyby, 7-osobowy, wspom. kierownicy - 42.000 zł lub zamienię. Głogów, tel. 0607/58-33-27 GI0AM9FT

FIAT

FIAT 125p, 1990 r., 70 tys. km, biały, stan bdb, zadbany, oryg. RO, 5-bieg., zarejestr. - 4.000 zł. Brzeg, tel. 0602/87-61-27 GI0C7EPT

FIAT 125p, 1990 r., czerwony, I właśc., garażowany, stan bdb - 2.200 zł. Brzeg Dolny, powiat wołowski, tel. 071/319-96-31, 0664/67-68-32 GI97LW7KY

FIAT 126p, 1984 r., 650 ccm, benz., oliwkowy, niklowane zderzaki, OC i przegląd do VI 2010 r. - 700 zł., powiat jarociński, tel. 0695/42-89-58

FIAT 126p, 1985 r., niebieski, stan db - 500 zł. Kamiennik, powiat nyski, tel. 0783/81-42-62 GI0FPK7T

FIAT 126p, 1986 r., 650 ccm, żółty, nowe opony, alternator, nowy akumulator, RM, zadbany - 450 zł. Brzeg, tel. 0784/24-34-49 GI0FM9M3

FIAT 126p, 1994 r., zielony, 2 kpl. kół (letn. i zim.), przednia szyba podgrz., pasy bezwł., przegląd i OC do stycznia 2011 r. - 750 zł. Gryfów Śląski, powiat lwówecki, tel. 0604/23-03-16 GI04FPCF

FIAT 126p, 1994 r., 650 ccm, turkusowy, na części - 700 zł. Wrocław, tel. 0507/97-53-98 GI0FPKJ3

FIAT 126p el, 1995 r., biały - 750 zł. Bolesławiec, tel. 0603/16-73-71 GI0EKP37

FIAT 126p, 1996 r., zielony, zadbany, zarejestr., ubezpieczony - 1.200 zł. Wrocław, tel. 0501/79-43-50, 0501/14-71-59 GI0CXXJL

FIAT 126p EL, 1996 r., zielony - 500 zł. Wrocław, tel. 0609/96-39-71 GI0FPLAA

FIAT 126p el, 1996 r., granatowy, zarejestr., stan bdb - 750 zł. Ząbkowice Śląskie, tel. 0885/39-33-55 GG9N4P7Y

FIAT 126p, 1997 r., 650 ccm, czerwony, stan db, ważne OC i przegląd - 950 zł. Świdnica, tel. 0664/13-80-69 GI0FMALX

FIAT 126p ELX, 1997 r., zielony - 500 zł. Wrocław, tel. 0609/96-39-71 GI0FPLAH

FIAT 126p el, 1997 r., granatowy, zarejestr., stan bdb - 750 zł. Ząbkowice Śląskie, tel. 0609/30-78-38 GG9MRF73

FIAT 126p, 1998 r., 70 tys. km, 650 ccm, czerwony, kupiony w salonie, tylne szyby uchylane, lotn. fotele, zadbany - 1.200 zł. Kłodzko, tel. 074/868-45-51, 0603/74-62-58 GI0FMA4W

FIAT 126p el, 1998 r., zadbany, techn. sprawny - 1.150 zł. Wrocław, tel. 0790/43-13-32 GI0EKNAL

FIAT 126p el, 1999 r., 650 ccm, niebieski, z salonu w kraju, I właśc., RO, tylna szyba podgrzewana, alarm, nowy akumulator, ważne OC i przegląd, zadbany, stan bdb - 1.450 zł. Gryfów Śląski, powiat lwówecki, tel. 0721/60-08-28 GI0CYLFF

FIAT 126p, 1999 r., 650 ccm, benz., ważne OC i przegląd - 1.200 zł lub zamienię. Wrocław, tel. 0787/19-85-34 GI0CXRPM

FIAT 126p, 1999 r., 50 tys. km, 650 ccm, benz., zielony, zadbany, stan techniczny dobry, po przeglądzie, ważny do 10.2010 roku, po remoncie - 1.300 zł. Wrocław, tel. 0692/46-85-83 GI0FK39T

FIAT 126p, 1999 r., 73 tys. km, 650 ccm, benz., garażowany, stan db - 700 zł. Złoty Stok, powiat ząbkowicki, tel. 0505/14-95-93 GI0FPLFT

FOTO **FIAT ALBEA** SEDAN, 2002 r., 126 tys. km, 1200 ccm, 16V, benz., wiśniowy metalik, 4-drzw., bez wypadku, garażowany, kierowca niepalący, kpl. dokumentacja, kupiony w kraju, serwisowany, zarejestr., ABS, pod. pow., reg. kierownica, RO sony, tap. welurowa, wspom. kier., zderzaki w kolorze nadwozia - 10.300 zł. Głubczyce, tel. 0723/61-31-28 II0F39WA

FIAT BARCHETTA CABRIO, 1996 r., 135 tys. km, 1800 ccm, benz., srebrny met., pełne wyposaż., skórzana tap., klimat., alufelgi, zużycie paliwa 8 l/100 km, I rej 1998 r. - 9.500 zł. Wrocław, tel. 0886/62-87-36 GI0FMANW

FIAT BARCHETTA CABRIO, 1997 r., 1800 ccm, srebrny, 2 airbagi, wspom. kierownicy, c. zamek - 7.500 zł. Wolsztyn, tel. 0606/94-01-09 GI0FPKHN

FIAT BRAVA, 1995/96 r., 87 tys. km, 1400 ccm, 12V, wiśniowy, wspom. kierownicy, ABS, airbag, el. szyby, c. zamek, RO, oryg. przebieg (udokumentowany), immob., ważne OC i przegląd, stan bdb - 68 000 zł. Wrocław, tel. 071/787-36-56, 0605/78-22-23 GI0FJPXP

FIAT BRAVA, 1996 r., 170 tys. km, 1400 ccm, zielony metalik, el. szyby, wspom. kierownicy, c. zamek, nowe opony, airbag, stan dobry - 3.200 zł. Kłodzko, tel. 0513/90-03-67 GI0FM7RX

FIAT BRAVA HATCHBACK, 1996 r., 176 tys. km, 1400 ccm, benz., niebieski met., ABS, c. zamek, wspom. kierownicy, el. szyby, rozkł. tylna kanapa, ks. serwisowa, kpl. kluczy, el. reg. reflektory, opłacony, przegląd do 08.2010 r., ubezpieczony do 09.2010 r., stan db - 4.900 zł do negocjacji. Trzebnice, powiat polkowicki, tel. 0601/84-08-15 GI0FK4TX

FIAT BRAVA, 1996/97 r., 1400 ccm, benz., niebieski met., alufelgi, c. zamek, 2 airbagi, wspom. kierownicy, ważne OC i przegląd, stan bdb, bez korozji - 5.800 zł lub zamienię. Krotoszyn, tel. 0697/49-85-97 GI0FHTKK

FIAT BRAVA, 1996/97 r., 140 tys. km, 1400 ccm, benz., 12V, srebrny met., ABS, c. zamek, wspom. kierownicy, el. szyby, RO ster. przy kierownicy, 2 airbagi, szyberdach, nowy rozrząd, wahacze, filtry i oleje - 5.900 zł. Oleśnica, tel. 071/793-35-09, 0601/41-23-29 GI0F3JYM

FIAT BRAVA, 1996/97 r., 152 tys. km, 1600 ccm, 16V, grafitowy met., wspom. kierownicy, c. zamek, el. szyberdach, el. szyby, 2 airbagi, po wymianie rozrządu, płynów i oleju, oryg. lakier, RO + 6 głośników, halogeny, ważne OC i przegląd, stan ogólny db, stan blacharki i lakieru bdb - 5.500 zł. Smardzów, powiat oleśnicki, tel. 0514/13-66-23 GI0C3J3H

FIAT BRAVA, 1997 r., 160 tys. km, 1400 ccm, 12V, czerwony, zarejestr., do poprawek, techn. sprawny, ważne OC - 3.800 zł. Oleśnica, tel. 071/793-35-09, 0601/41-23-29 GI0C3AK4

FIAT BRAVA, 1997 r., 1400 ccm, benz., granatowy met., el. szyby, wspom. kierownicy, c. zamek, hak, ważne OC i przegląd - 4.400 zł. Syców, powiat oleśnicki, tel. 0609/06-24-91 GI0CY9AH

FIAT BRAVA, 1998 r., 160 tys. km, 1600 ccm, benz., 16V, szary met., 2 airbagi, klimat., wspom. kierownicy, ABS, el. otw. szyby (4), c. zamek, halogeny, RO, sprow., opłacony, stan idealny - 6.900 zł. Gryfów Śląski, powiat lwówecki, tel. 075/781-12-09, 0600/43-68-45 GG9WMWTL

FIAT BRAVA, 1998 r., 116 tys. km, 1400 ccm, benz., 2 airbagi, wspom. kierownicy, RO, garażowany, stan bdb - 5.700 zł. Twardogóra, powiat oleśnicki, tel. 0607/45-59-71 GI0C974F

FIAT BRAVA, 1998/99 r., 1800 ccm, 16V, grafitowy met., ABS, wspom. kierownicy, wszystkie elektr. dodatki, klimat., alufelgi, zadbany - 5.000 zł + opłaty. Jawor, tel. 0601/20-58-99 GI97M3K3A

SKUP AUT
NAJWYŻSZE
CENY
LUBIN, tel. 0-604 77 39 65
OR084174

FOTO FIAT BRAVA, 2001 r., 118 tys. km, 1900 ccm, JTD, granatowy metalik, 5-drzw., ABS, bez wypadku, c. zamek, 4 el. szyby, el. lusterka, immob., klimatyzacja, kpl. dokumentacja, I właściciel, 2 pod. pow., reg. kierownica, RO, sprowadzony, wspom. kier., stan techniczny bardzo dobry, zadbany, w kraju od wczoraj, w ofercie inne - 9.999 zł. Sulechów, powiat zielonogórski, tel. 068/385-26-14, 0507/10-31-18 www.martini.autogielda.pl martini1972@op.pl KI0798800

FIAT BRAVO, 1995/96 r., 116 tys. km, 1400 ccm, benz., 16V, zielony met., wspom. kierownicy, airbag, c. zamek, ABS, bez wypadku, zarejestr. - 6.900 zł. Paczków, powiat nyski, tel. 0693/17-17-84 GI0FHR9A

FIAT BRAVO, 1997 r., 160 tys. km, 1600 ccm, benz., 16V, grafitowy met., wspom. kierownicy, ABS, 2 airbagi, el. lusterka i szyby, c. zamek, alufelgi, ważne OC i przegląd, zarejestr. - 4.900 zł. Chojnów, powiat legnicki, tel. 0796/75-56-17 GI0FMATJ

FIAT BRAVO, 1997 r., 1900 ccm, turbo D, el. szyby, el. szyberdach, 2 airbagi, ABS, wspom. kierownicy, zarejestr. - 7.200 zł. Chojnów, powiat legnicki, tel. 0781/27-66-92 GI04MAHA

FIAT BRAVO, 1997/98 r., 1900 ccm, TDI, 101 KM Abarth, perłowobłękitny met., zarejestr., ubezpieczony, zadbany, bogata wersja - 6.990 zł lub zamienię na inny, może być uszkodzony. Jelenia Góra, tel. 0605/14-58-94, 0604/35-22-07 GI0A7FNC

FIAT BRAVO, 1998 r., 1900 ccm, turbo D, 100 KM, czarny, zarejestr., el. szyby, c. zamek, alarm, klimat., ważne OC i przegląd, garażowany - 8.500 zł. Legnica, tel. 0695/09-38-70 GI0FEHCP

FIAT BRAVO GT, 1998 r., 205 tys. km, 1900 ccm, diesel, granatowy met., c. zamek, el. lusterka i szyby, airbag, halogeny, RO, wspom. i reg. kierownicy, ważne OC i przegląd, alufelgi, nie palono wewnątrz papierosów - 7.200 zł. Twardogóra, powiat oleśnicki, tel. 0697/16-26-28 GI0FHRYX

FIAT BRAVO, 1999/00 r., 1200 ccm, benz., 16V, grafitowy met., pełne wyposaż., klimat., świeżo sprowadzony - 1 990 zł. Jelenia Góra, tel. 0604/35-22-07, 0605/14-58-94 GI97JE93W

FIAT BRAVO, 2007 r., 1900 ccm, jTd, granatowy met., c. zamek, airbag, wspom. kierownicy, el. szyby i lust., ABS, klimat., RO, zarejestr. - 35.900 zł. Leszno, tel. 065/528-70-00 GI093LWX

FIAT BRAVO hatchback, 2008 r., 21 tys. km, 1600 ccm, diesel, czarny, alufelgi, 6 airbagów, 6-bieg., klimatronic, GPS, ABS, przetarty bok - 21.200 zł. Wrocław, tel. 0796/26-31-33 GI0FPL4T

FIAT CINQUECENTO, 1991 r., 700 ccm, zielony, ważne OC i przegląd, RO - 1.350 zł. Wrocław, tel. 0787/19-85-34 GI0CJJRK

FIAT CINQUECENTO, 1992 r., 700 ccm, benz., niebieski, stan db, ważne OC - 1.300 zł. Opole, tel. 0503/10-31-15 GI0FMEPH

FIAT CINQUECENTO, 1993 r., 110 tys. km, 704 ccm, zielony met., techn. sprawny, ważne OC, stan db - 950 zł. Wrocław, tel. 0726/33-68-68 GI0FPLHW

FIAT CINQUECENTO, 1994 r., 900 ccm, czerwony, zarejestr., odcięcie zapłonu, stan bdb - 1.500 zł. Gryfów Śląski, powiat lwówecki, tel. 075/781-12-09, 0600/43-68-45 GI0FPLYC

FIAT CINQUECENTO, 1994 r., 900 ccm, stan blacharki db, stan silnika bdb, ważne OC i przegląd - 2.300 zł. Nysa, tel. 0888/77-16-55 GI0FJL7H

FIAT CINQUECENTO, 1994 r., 700 ccm, benz., zielony, szyberdach, ważne OC i przegląd - 1.150 zł. Świdnica, tel. 0667/54-04-96 GI0FPLNM

FOTO **FIAT CINQUECENTO**, 1994 r., 173 tys. km, 900 ccm, benz., 3-drzw., sprawny, nie zawiódł przez całą zimę, ważny przegląd i OC, 2 komplety prawie nowych opon (zimowe, letnie), sprzedaję ponieważ kupiłem większy - 1.600 zł do negocjacji. Twardogóra, powiat oleśnicki, tel. 0605/18-17-20 II0FHM3L

FIAT CINQUECENTO, 1994 r., 700 ccm, benz., niebieski met., alarm, zadbane wnętrze, po kapitalnym remoncie zawieszenia, alufelgi, ważne OC i przegląd, atrakc. wygląd - 2.000 zł. Wałbrzych, tel. 0506/50-40-64, 0791/41-45-56 GI0C47KR

FIAT CINQUECENTO, 1994 r., 700 ccm, benz., inst. gaz., biały, bez korozji, ważne OC i przegląd, stan db - 1.400 zł. Wrocław, tel. 071/311-98-33 GI0FPFC7

FIAT CINQUECENTO, 1994 r., 700 ccm, czerwony, bez wypadku, pokrowce, RO, kpl. opon zimowych, tylne szyby uchylane, nowy akumulator, kołpaki, ważne OC i przegląd, zadbany - 1.650 zł lub zamienię. Złoty Stok, powiat ząbkowicki, tel. 0607/33-55-15 GI0C9YT7

FIAT CINQUECENTO, 1995 r., 700 ccm, benz., srebrny met., RO, tylne szyby uchylane, szyberdach, ważne OC i przegląd - 1.200 zł. Brzeg, tel. 0508/17-27-97 GI0FEANJ

FIAT CINQUECENTO, 1995 r., 700 ccm, biały, ważne OC i przegląd, stan techn. db - 1.200 zł. Głogów, tel. 0604/47-72-21 GI0A9AFN

FIAT CINQUECENTO, 1995 r., 90 tys. km, 700 ccm, benz., zielony met., RO z CD i MP3, zadbany, kupiony w salonie w kraju, zarejestr., ubezpieczony, 2 kpl. kluczyków - 2.900 zł. Kłodzko, tel. 0691/83-32-74, 0697/43-16-79 GI0FM9LN

FOTO FIAT CINQUECENTO 700, 1995 r., 700 ccm, benzyna, czarny met., 3-drzw., serwisowany, zarejestr., ważne OC i przegląd - 2.150 zł możliwa zamiana lub raty. Strzelin, tel. 0696/72-72-72, 0791/12-34-56, 071/788-43-33 www.dea.autogielda.pl dea@dea.net.pl KI0883020

FOTO FIAT CINQUECENTO ELX, 1995 r., 87 tys. km, 700 ccm, benzyna, czerwony, 3-drzw., kierowca niepalący, I właściciel, serwisowany, zarejestr., c. zamek, el. otw. szyby, immobilizer, uchylne tylne szyby, zadbany, ekonomiczny, wersja eksportowa - 2.150 zł możl. zamiana na tańszy lub droższy. Strzelin, tel. 0791/12-34-56, 0696/72-72-72, 071/788-43-33 www.dea.autogielda.pl dea@dea.net.pl KI0075510

FIAT CINQUECENTO, 1995 r., 700 ccm, czerwony, oryg. lakier, po remoncie zawieszenia, przegląd do 05.2010 r., garażowany, stan bdb - 1.950 zł. Wałbrzych, tel. 074/848-31-59 GI97KW74J

FIAT CINQUECENTO, 1995 r., 700 ccm, immob., ważne OC i przegląd, zadbany - 1.100 zł lub zamienię. Wrocław, tel. 0790/43-13-32 GI07C7LX

FIAT CINQUECENTO, 1995 r., nowe opony zimowe, RO, stan bdb - 1.700 zł. Złoty Stok, powiat ząbkowicki, tel. 0681/45-56-23 GI0EMRYX

FIAT CINQUECENTO, 1995/96 r., 102 tys. km, 700 ccm, benz., niebieski, oryg. lakier, II właśc., szyberdach, Mul-T-Lock, RO, tylne szyby uchylne, po remoncie ukł. hamulcowego i kierowniczego, przegląd i OC do 12.2009 r., stan bdb - 2.400 zł. Wałbrzych, tel. 074/848-31-59, 0605/73-93-63 GG9RJA9T

FIAT CINQUECENTO, 1996 r., 700 ccm, benz., czerwony, 3-drzw., bez wypadku, ekonomiczny - 1.900 zł. Chocianów, powiat polkowicki, tel. 0669/91-29-99 GI0FJYFT

FIAT CINQUECENTO, 1996 r., 700 ccm, czarny, stan db, bez wypadku, alarm, 2 kpl. kluczyków, ważne OC i przegląd do 11.2010 r. - 1.750 zł. Jelenia Góra, tel. 0724/98-99-53 GI0F7MWC

FIAT CINQUECENTO, 1996 r., 92 tys. km, 704 ccm, czarny, stan techn. idealny, oryg. lakier, I właśc., przegląd do 2011 r. - 2.400 zł. Wałbrzych, tel. 0787/10-26-17 GI0FPM33

FIAT CINQUECENTO, 1996 r., 700 ccm, benz., zielony met., w ciągłej eksploat., stan bdb - 1.700 zł. Wrocław, tel. 0506/08-51-71 GI97FHWEY

FIAT CINQUECENTO, 1996 r., 900 ccm, benz., srebrny met., 3-drzwiowy, 5-bieg., II właśc., z salonu w kraju, tylne szyby uchylane, pokrowce, kołpaki, welurowa tap., RO, garażowany, ważne OC i przegląd, stan bdb - 2.750 zł. Ząbkowice Śląskie, tel. 0726/11-17-75 GI0FJYEP

FIAT CINQUECENTO, 1996 r., 78 tys. km, 704 ccm, z salonu, bez wypadku, oryg. lakier, zadbany, Mul-T-Lock, owiewki, konsola, RO, welurowa tap., tylne szyby uchylane, nowe opony, garażowany, stan bdb - 2.400 zł lub zamienię. Złoty Stok, powiat ząbkowicki, tel. 0600/94-24-15 GI0CXMTF

FIAT CINQUECENTO, 1996 r., 900 ccm, benz., srebrny met., 5-bieg., blokada skrzyni bieg., tylne szyby uchylane, RO, kołpaki, II właśc., garażowany, właśc. niepalący, ważne OC i przegląd, stan bdb - 2.700 zł. Złoty Stok, powiat ząbkowicki, tel. 0663/50-32-90 GI0CA3FW

FIAT CINQUECENTO, 1996/98 r., 100 tys. km, 700 ccm, benz., grafitowy met., oryg. lakier, tylne szyby uchylane, RO, po remoncie układu ham., nowy akumulator, ważne OC i przegląd, garażowany, Mul-T-Lock - 2.200 zł. Wałbrzych, tel. 074/848-31-59, 0605/73-93-63 GI947FXJ3

FIAT CINQUECENTO, 1997 r., 100 tys. km, 700 ccm, benz., srebrny met., oryg. lakier, immob., alarm, RO, tylne szyby uchylane, nowy akumulator i układ wydechowy, garażowany, ważne OC i przegląd, stan bdb - 2.500 zł. Wałbrzych, tel. 074/848-31-59, 0605/73-93-63 GI94LARKN

FIAT CINQUECENTO, 1997 r., 900 ccm, biały, 5-bieg., c. zamek, RO - 1.350 zł. Wrocław, tel. 0787/19-85-34 GI0CJJRN

FIAT CINQUECENTO, 1997 r., 130 tys. km, 700 ccm, benz., srebrny met., II właśc., oryg. przebieg, 2 nowe opony, ocynkowany, ważne OC i przegląd - 2.750 zł. Ząbkowice Śląskie, tel. 0609/30-78-38 GI973ME4W

FIAT CINQUECENTO, 1997 r., 80 tys. km, 700 ccm, benz., srebrny met., ważne OC i przegląd, stan bdb - 1.900 zł. Ząbkowice Śląskie, tel. 0885/39-33-55 GI94TMT3C

FIAT CINQUECENTO, 1998 r., 72 tys. km, 900 ccm, czerwony, stan techn. idealny, oryg. lakier, I właśc., przegląd do 2011 r. - 3.400 zł., powiat wałbrzyski, tel. 0787/10-26-17 GI0FPLYA

FIAT CINQUECENTO, 1998 r., 700 ccm, niebieski, ważne OC i przegląd, stan bdb - 1.850 zł. Brzeg Dolny, powiat wołowski, tel. 0724/51-28-04 GI0FPLTH

FIAT CINQUECENTO, 1998 r., 82 tys. km, 900 ccm, niebieski, po wymianie silnika z Fiata Seicento z 2003 r., zarejestr., ważne OC i przegląd, po lakierowaniu, całkowita konserwacja podwozia, nowe opony - 3.000 zł. Jelenia Góra, tel. 0608/84-90-36 GI97LWHYX

FIAT CINQUECENTO VAN, 1998 r., 900 ccm, benz., inst. gaz., niebieski, 5-bieg., 2-osobowy - 1.900 zł. Opole, tel. 077/441-15-55, 0600/01-23-90 GI0C3CNW

FIAT CINQUECENTO, 1998 r., 700 ccm, złoty met., serwisowany, blokada skrzyni bieg., tylne szyby uchylane, c. zamek, stan bdb - 2.200 zł. Sobótka, powiat wrocławski, tel. 071/391-05-06, 0663/56-58-22 GI0FHMKW

FIAT CINQUECENTO, 1998 r., 85 tys. km, 704 ccm, benz., czerwony, oryg. lakier, II właśc., zadbany, nowe opony, zawieszenie i ukł. wydechowy, garażowany, stan bdb - 2.980 zł. Wałbrzych, tel. 074/848-31-59, 0605/73-93-63 GI97AN4HK

FIAT CINQUECENTO SPORTING, 1998 r., 102 tys. km, 1108 ccm, czarny, stan techn. bdb, lakier fabryczny, I właśc., ważny przegląd do 2011 roku - 3.700 zł. Wałbrzych, tel. 0787/10-26-17 GI0FM9YL

FIAT CINQUECENTO, 1998 r., 98 tys. km, 700 ccm, benz., różowy, stan techn. bdb, serwisowany, stan opon bdb, nie wymaga napraw, ważny przegląd, nowy ukł. hamulcowy - 2.200 zł. Wrocław, tel. 0793/43-64-13 GI0AMHK4

spis treści - patrz strona 41 (rozkładowa), www.autogielda.pl

FIAT CINQUECENTO, 1998 r., 104 tys. km, 700 ccm, benz., inst. gaz., różowy, stan techn. i wizualny db, zadbane wnętrze, ekonomiczny, nie wymaga napraw, ważne OC i przegląd, butla gazu w miejscu koła zapasow. - 2.700 zł. Wrocław, tel. 0793/43-64-13 GI0A7HRM

FIAT CINQUECENTO, 1998 r., 117 tys. km, 704 ccm, srebrny, c. zamek, tylne szyby uchylane, kpl. opon zimowych - 2 600 zł. Wrocław, tel. 0504/50-65-34 GI0FMA4P

FIAT CINQUECENTO, 1998/99 r., 83 tys. km, 900 ccm, niebieski, aktualny przegląd i OC, po lakierowaniu i konserwacji podwozia, dużo nowych części, stan bdb, nowe opony zimowe - 3.000 zł. Jelenia Góra, tel. 0880/87-74-24 GI07LTNC

FIAT CROMA SEDAN, 1993 r., 130 tys. km, 1999 ccm, benz., zielony, 5-drzw., bez wypadku, garażowany, kierowca niepalący, kpl. dokumentacja, kupiony w kraju, I właściciel, serwisowany, zarejestr., ABS, alarm, alum. felgi, c. zamek, el. otw. szyby, el. reg. lusterka, immobilizer, klimatyzacja, komputer pokl., pod. pow. - 2.500 zł do negocjacji. Jelenia Góra, tel. 0603/56-03-98 II0CY4PW

FIAT FIESTA, 1996 r., 1300 ccm, granatowy, nowe opony, akumulator, zadbany, stan techn. bdb, ważne OC i przegląd - 3.800 zł Brzeg, tel. 0784/24-34-45 GI0FM9NX

FIAT GRANDE PUNTO II, 2000 r., 170 tys. km, 1900 ccm, jTD, czerwony, sprowadzony, zarejestr., ks. serwisowa, klimat., pełne wyposaż. elektr., 4-drzwiowy, funkcja City, stan bdb - 9.200 zł. Iłowa, powiat żagański, tel. 0609/79-38-23 GI0FK3WM

FIAT GRANDE PUNTO, 2007 r., 74 tys. km, 1300 ccm, MultiJet, granatowy met., 5-drzw., klimat., ABS, ESP, RO z CD, pełne wyposaż. elektr., 6 airbagów, komputer, stan bdb - 27.300 zł. Jastrzębie-Zdrój, tel. 0883/70-55-95 GI0C9PWY

FIAT GRANDE PUNTO HATCHBACK, 2007 r., 94 tys. km, 1300 ccm, diesel, granatowy met., 3-drzw., el. szyby, el. lusterka, c. zamek, 6 airbagów, 75 KM, komputer, ABS, ASR, wielofunkcyjna kier., serwo, RO z CD, ks. serwisowa, sprow. z Francji, zadbany, immob., piloty, ekonomiczny - 25.500 zł. Jelenia Góra, tel. 0516/77-78-87 GI04XFEP

FOTO FIAT GRANDE PUNTO, 2009 r., 18 tys. km, 1300 ccm, JTD, szary met., 5-drzw., kpl. dokumentacja, ABS, c. zamek, el. otw. szyby, el. reg. lusterka, immobilizer, klimatyzacja, komputer pokl., pod. pow., reg. kierownica, RO z CD, wspom. kier. - 34.900 zł. Wrocław, tel. 0601/56-40-04, 071/725-55-67, 075/730-13-65 www.auto-linie.autogielda.pl KI0739000

FOTO FIAT GRANDE PUNTO DYNAMIC, 2009 r., 15 tys. km, 1300 ccm, JTD, grafitowy metalik, 5-drzw., kpl dokumentacja, sprowadzony, ABS, c. zamek, el. otw. szyby, el. reg. lusterka, immobilizer, klimatyzacja, pod. pow., RO z CD, wspom. kier. - 34.900 zł. Wrocław, tel. 0601/56-40-04, 071/725-55-67, 075/730-13-65 www.auto-linie.autogielda.pl KI3306919

FIAT LINEA EMOTION, 2007/08 r., 53 tys. km, 1300 ccm, 90 KM, TD, klimatronic, jasne wnętrze welurowe, 6 airbagów, alufelgi 16", parktronic, el. szyby i reg. lusterka, otw. bagażnika, sterowanie radia przy kierownicy, stan idealny - 38.900 zł. Wrocław, tel. 0604/14-28-05 GI0F3JM3

FIAT MAREA WEEKEND, 1998/99 r., 1900 ccm, TDI 100 KM, niebieski met., stan bdb, klimat., el. szyby, el. lusterka, relingi dach., roleta, welurowa tap., ABS, wspom. kierownicy, c. zamek + pilot, alarm, sprowadzony, zarejestr. w kraju, serwisowany - 7.900 zł Kłodzko, tel. 0880/06-26-06, 0500/89-23-90 GI0FMA9F

FIAT MAREA WEEKEND, 1999 r., 250 tys. km, 1900 ccm, jTd, srebrny met., wspom. kierownicy, klimat., el. lusterka i szyby, ABS, 2 airbagi, c. zamek, zarejestr., stan bdb, ważne OC i przegląd - 8.500 zł lub zam. na vana, dopłacę. Kłodzko, tel. 0665/14-92-22 GI0F3FJX

FIAT MAREA KOMBI, 1999 r., 130 tys. km, 1900 ccm, jTd 115 KM, srebrny, pełne wyposaż., zadbany, bez wypadku - 9.900 zł lub zamienię. Wałbrzych, tel. 0503/07-91-94 GI09EY43

FIAT MAREA WEEKEND, 1999 r., 1600 ccm, benz., grafitowy met., I właśc., z salonu, bez wypadku, ABS, el. szyby, c. zamek, alarm + pilot, bag. dachowy, stan bdb - 9.400 zł. Wrocław, tel. 0603/25-81-46, 0665/33-77-70 GI0CJJAC

FIAT MAREA, 1999/00 r., 68 tys. km, 1800 ccm, fioletowy met., kupiony w salonie, klimat., ABS, c. zamek, el. szyby i lusterka, alarm, 2 airbagi, wspomaganie kier. - 7.800 zł. Lubin, tel. 0662/82-64-08 GI0FPM4W

FIAT MAREA, 2000 r., 1600 ccm, benz., inst. gaz., stan idealny, klimatronic, 4 pod. pow., immobilizer, alarm, wspom. kier., reg. kierownica i fotel kier., el. otw szyby, alum. felgi, nowy akumulator i ukł. wydechowy - 14.200 zł. Mąkoszyce, powiat brzeski, tel. 0605/73-09-03 GI0EN4KK

FOTO **FIAT MAREA** KOMBI, 2001 r., 185 tys. km, turbodiesel, srebrny met., 5-drzw., bez wypadku, kierowca niepalący, kupiony w kraju, zarejestr., ABS, alarm, c. zamek, el. otw. szyby, el. reg. lusterka, klimatyzacja, pod. pow., RO, tap. welurowa, wspom. kier., regulacja wysokości fotela kierowcy, podłokietnik, aktualny przegląd - 10 000 zł do negocjacji. Piechowice, powiat jeleniogórski, tel. 0669/61-83-21 bdahl@wp.pl II0ERFLA

FIAT MULTIPLA VAN, 2001/02 r., 180 tys. km, 1900 ccm, jTd 115 KM, zielony met., 4 airbagi, ABS, klimat., el. szyby, el. lusterka, 6-osobowy, alufelgi, sprowadzony, opłacony, gotowy do rejestracji - 12.800 zł. Olszyna, powiat lubański, tel. 0889/23-07-04, 0792/50-95-45 GI97JHHKW

FIAT PALIO WEEKEND, 1998 r., 1200 ccm, benz., niebieski, klimat., el. szyby, ogrzew. postojowe Webasto, 2 airbagi - 3.900 zł + opłaty. Bolesławiec, tel. 0512/22-42-05 GI0F39CN

FIAT PALIO WEEKEND, 1999 r., 1600 ccm, benz., inst. gaz., srebrny, wspom kierownicy, c. zamek, stan db - 5.200 zł. Klępina, powiat zielonogórski, tel. 0668/39-60-03 GI0EKN9A

FIAT PALIO WEEKEND, 1999 r., 1200 ccm, benz., inst. gaz., czerwony, hak, el. szyby, c. zamek, relingi dach., po wymianie rozrządu i pompy wody, nowy akumulator, tarcze i klocki ham., zadbany, ekonomiczny, właśc. niepalący - 4.500 zł. Nowa Ruda, powiat kłodzki, tel. 0600/64-23-44 GI0CXP9C

FIAT PALIO WEEKEND, 1999/00 r., 1600 ccm, benz., inst. gaz., grafitowy met., wspom. kierownicy, c. zamek, el. szyby - 4.800 zł. Głogów, tel. 0602/37-28-23 GI0FHTXT

FOTO FIAT PANDA, 2003 r., 112 tys. km, 1200 ccm, benz., niebieski metalik, 4-drzw., bez wypadku, ABS, c. zamek, el. otw. szyby, immobilizer, wspom. kier. - 11.900 zł. Świebodzice, powiat świdnicki, tel. 0605/62-59-28, 074/854-01-38 www.speedcar.autogielda.pl KI0979310

FIAT PANDA, 2003/04 r., 80 tys. km, 1100 ccm, benz., niebieski, z salonu, bez wypadku, ks. serwisowa, nowe opony, stan idealny - 15.000 zł. Wrocław, tel. 0601/41-79-44 GI0AR4XY

FIAT PANDA, 2003/04 r., 1250 ccm, benz., inst. gaz., kanarkowy, ABS, airbag, RO, el. szyby, wspom. kierownicy, c. zamek, zarejestr. - 8.900 zł. Wrocław, tel. 0510/15-58-50 GI0FEA3T

FIAT PANDA VAN, 2004/05 r., inst. gaz., czerwony, zarejestr., ważne OC i przegląd, homolog. na ciężarowy, faktura zakupu - 10.000 zł + VAT. Wrocław, tel. 0698/14-41-22 GI0HFRE

FIAT PANDA VAN, 2004/05 r., 1100 ccm, inst. gaz., czerwony, 30 tys. km po wymianie silnika, I właśc., alarm, homolog. na ciężarowy, pełne odliczenie VAT - 7.500 zł + VAT. Wrocław, tel. 0501/63-53-54 GI0ERLFE

FIAT PUNTO, 1996 r., 1200 ccm, benz., czerwony, 5-drzw., 5-bieg., airbag, el. szyby, welurowa tap., zarejestr. - 2.500 zł lub zamienię. Mirsk, powiat lwówecki, tel. 0885/32-02-87 GI0ERKY3

FIAT PUNTO SPORTING, 1996 r., 1600 ccm, benz., czarny met., skórzana tap., RO z CD, cena do negocjacji - 10.900 zł. Opole, tel. 0694/81-29-22 GI0FPFJM

FOTO **FIAT PUNTO**, 1997 r., TDI, niebieski, 2-drzw., garażowany, kpl. dokumentacja, zarejestr., alum. felgi, wspom. kier., blacharka do małych poprawek - 4.100 zł możliwość negocjacji. Międzybórz, powiat oleśnicki, tel. 0697/01-08-68 II0FMC7E

FIAT PUNTO, 1997 r., 90 tys. km, 1100 ccm, benz., zielony met., 3-drzwiowy, el. szyby, c. zamek, kupiony w salonie, I właśc., bez korozji - 5.300 zł. Strzelin, tel. 0501/20-42-75 GI0FPJTT

FIAT PUNTO, 1997 r., 140 tys. km, 1200 ccm, benz. benz., inst. turkusowy, 4-drzwiowy, el. szyby, c. zamek+pilot, garażowany, kupiony w salonie w Polsce, serwisowany - 7.300 zł. Syców, tel. 0518/72-20-48

FIAT PUNTO, 1997/98 r., 1200 ccm, benz., srebrny met., 5-drzwiowy, 5-bieg., zarejestr., el. szyby, c. zamek, hak, garażowany, bez korozji, zadbany, ważne OC i przegląd, stan bdb - 5.700 zł Mąkolno, powiat ząbkowicki, tel. 0514/55-78-84 GI97T4379

FIAT PUNTO I, 1998 r., 180 tys. km, 1200 ccm, kat., czerwony met., 3-drzw., c. zamek, wspom. kierownicy, c. zamek, 2 airbagi, zadbany, stan techn. bdb - 5.300 zł. Brzeg, tel. 0510/70-37-21 GI0F3JXT

FIAT PUNTO, 1998 r., zielony (butelkowy) met., wspom. kierownicy, c. zamek, RO z CD, oznakowany, nowe opony, kołpaki, halogeny - 5.200 zł lub zamienię. Kamienica, powiat nyski, tel. 0723/30-58-59, 0782/62-35-08 GI0EKHLX

FIAT PUNTO, 1998 r., benz., 3-drzw. - 2.000 zł + opłaty. Milików, powiat bolesławiecki, tel. 0504/15-32-70 GI0CRXH4

FIAT PUNTO, 1998 r., 150 tys. km, 1100 ccm, benz., inst. gaz., zielony, z salonu w Polsce, stan bdb - 6.200 zł. Ścinawa, powiat lubiński, tel. 0668/31-43-44 GI0CA3AN

FIAT PUNTO, 1998 r., 1700 ccm, turbo D, ważne OC i przegląd, 5-drzwiowy, RO, wspom. kierownicy - 4.500 zł lub zamienię. Wrocław, tel. 0787/19-85-34 GI0FPLWH

FIAT PUNTO, 1998 r., 1200 ccm, benz., srebrny met., 5-drzwiowy, 5-bieg., c. zamek, el. szyby, blokada skrzyni bieg., RO, kołpaki, garażowany, bez korozji, zadbany, ważne OC i przegląd, stan bdb, właśc. niepalący - 5.750 zł. Złoty Stok, powiat ząbkowicki, tel. 0663/50-32-90 GI97FATHX

FIAT PUNTO, 1998 r., 1100 ccm, zielony met., 5-drzwiowy, zarejestr., I właśc., c. zamek, el. szyby, RO, stan bdb - 5.200 zł. Złoty Stok, powiat ząbkowicki, tel. 0505/14-95-93 GI04H3AP

FIAT PUNTO I, 1999 r., 120 tys. km, 1100 ccm, wtrysk, niebieski met., 4-drzwiowy - 7.000 zł. Kłodzko, tel. 0605/60-07-14 GI0FPKP7

FIAT PUNTO, 1999 r., 150 tys. km, 1200 ccm, srebrny met., 3-drzw., bez wypadku, garażowany, kierowca niepalący, kpl. dokumentacja, kupiony w kraju, I właściciel, zarejestr., ABS, alarm, c. zamek, el. otw. szyby (2), immobilizer, 2 pod. pow., RO, tap. welurowa - 6.700 zł zamiana, raty. Rawicz, tel. 0505/06-78-77, 065/545-26-03, 0664/41-59-03 www.auto-domin.autogielda.pl auto-domin@neostrada.pl KI0975960

FIAT PUNTO, 1999 r., 1100 ccm, czerwony met., airbag, stan db, garażowany, I właśc - 6.700 zł. Siekierczyn, powiat lubański, tel. 075/724-40-76 GI07T9WK

FIAT PUNTO GT, 1999 r., 180 tys. km, 1400 ccm, turbo E, czarny met., klimat., ABS, el. szyby, alufelgi, sprow. ze Szwajcarii, ks. serwisowa, zarejestr - 9.600 zł. Świdnica, tel. 0605/29-34-36 GI97K3RKL

FIAT PUNTO, 2000 r., 135 tys. km, 1200 ccm, niebieski met., zarejestr., 3-drzwiowy, klimat., el szyby, c. zamek + pilot, wspom. kierownicy z funkcją City, ABS, RO - 8.200 zł. Jawor, tel. 0502/99-69-67 GI0FK4FT

FIAT PUNTO ELX, 2000 r., 70 tys. km, 1200 ccm, benz., 16V, wiśniowy met., Tiptronic, ABS, 4 airbagi, wspom. kierownicy z funkcją City, el. szyby, c. zamek, RO, stan idealny, sprow. z Niemiec, ks. serwisowa, I właśc. - 9.800 zł + opłaty. Miękinia, powiat średzki, tel. 0601/82-22-34 GI07TE43

FIAT PUNTO II, 2000 r., 180 tys. km, 1900 ccm, jTd, srebrny, sprow. z Niemiec, klimat., stan bdb, opłacony - 7.800 zł. Opole, tel. 0602/51-18-58 GI0F7JFX

FIAT PUNTO SX, 2000 r., 130 tys. km, 1900 ccm, jTd, 90 KM, srebrny met., ABS, klimat., 4 airbagi, el. szyby, c. zamek, wspom. kierownicy z funkcją City, 5-drzwiowy, zadbany, ekonomiczny - 10.900 zł lub zamienię. Wałbrzych, tel. 0503/07-91-94 GI97ELE9W

FIAT PUNTO II, 2000 r., 1200 ccm, czerwony, kupiony w salonie, bez wypadku, 5-drzwiowy, c. zamek, alarm, wspom. kierownicy z funkcją City, po wymianie rozrządu, stan bdb, airbagi, el. szyby - 9.600 zł. Wrocław, tel. 071/315-13-47, 0662/03-44-06 GI0CA4YA

FIAT PUNTO, 2000/01 r., 1200 ccm, benz., czerwony, z salonu, I właśc., 5-drzwiowy, airbag, dziel. tylna kanapa, garażowany, stan idealny - 12.900 zł lub zamienię. Świdnica, tel. 0781/02-02-02 GG9P7K4F

FIAT PUNTO HATCHBACK, 2000/01 r., 98 tys. km, 1200 ccm, benz., czerwony, kupiony w salonie, wspom. kierownicy z funkcją City, el. szyby, immob., c. zamek, RO z CD, airbag, zadbany, tylne szyby uchylane, stan bdb - 9.200 zł lub zamienię. Wrocław, tel. 0513/42-85-02 GI0FPKTT

FIAT PUNTO II, 2002 r., 200 tys. km, 1200 ccm, czerwony, I właśc., el. szyby, c. zamek, wspom. kierownicy z funkcją City, 3-drzwiowy, zarejestr., ważne OC i przegląd, stan bdb - 9.000 zł. Nowa Ruda, powiat kłodzki, tel. 0518/26-89-72 GI0FM7MC

FIAT PUNTO II, 2002 r., 150 tys. km, 1900 ccm, jTd, zielony met., 2 airbagi, ABS, klimatyzacja, el. szyby, el. lusterka, wspomaganie kierownicy z funkcją City, sprowadzony, opłacony - 10.300 zł Olszyna, powiat lubański, tel. 0889/23-07-04, 0792/50-95-45 GI97CFFEE

FIAT PUNTO II, 2002 r., 90 tys. km, 1300 ccm, diesel, niebieski met., wspom. kierownicy z funkcją City, c. zamek, el. szyby, el. reg. reflektory, klimat., zderzaki w kolorze nadwozia, welurowa tap., airbag, 5-drzwiowy - 11.900 zł. Paczków, tel. 0697/72-86-28 GI0AKA3C

FIAT PUNTO II, 2002 r., 18 tys. km, 1200 ccm, benz., grafitowy met., ABS, c. zamek, el. szyby, komputer pokładowy, 4 airbagi, wspom. kierownicy z funkcją City, oryg. RO, I właśc., serwisowany, nie palono wewnątrz papierosów, 2 kpl. kluczyków, ks. serwisowa, stan bdb - 11.800 zł, w ofercie inne Fiaty Punto i Grande Punto. Strzelin, tel. 0604/53-55-25 GI97JXRRM

FOTO **FIAT PUNTO** ELX, 2002 r., 109 tys. km, 1200 ccm, benz., czarny, klimat., 5-drzwiowy, bogata wersja, wspom. kierownicy z funkcją City, komputer, 4 poduszki pow., elektryczne szyby, centralny zamek, książka serwisowa, nowe alufelgi + opony (jak nowe) - 12.500 zł. Świerzawa, powiat złotoryjski, tel. 0515/55-97-22 II0EKN3W

FIAT PUNTO II, 2002 r., 121 tys. km, 1900 ccm, JTD, błękitny met., ABS, 6 airbagów, wspom. kierownicy z funkcją City, el. szyby, sprzęt audio Hi-Fi, equalizer, subwoofer, c. zamek + pilot, alarm, klimat., jasna skórzana tap., zadbany, alufelgi, immob. - 11.900 zł. Wrocław, tel. 0792/32-70-27 GI0FHTXL

FIAT PUNTO II FL, 2003 r., 84 tys. km, 1200 ccm, 16V, czarny, 3-drzwiowy, sprowadzony, el. szyby i reg. lusterka, wspom. kierownicy z funkcją City, 2 komplety kół - 11.200 zł. Kłodzko, tel. 0609/45-28-54 GI0EHH4X

FIAT PUNTO II, 2003 r., 75 tys. km, 1200 ccm, 16V, 80 KM, czarny metalik, model po liftingu, 3-drzwiowy, bogate wyposażenie, c. zamek + pilot w kluczyku, klimatyzacja, oryg. RO z CD, wspom. kierownicy z funkcją City, książka serwisowa, nieeksploat. w Polsce, cena do negocjacji - 12.800 zł, w sprzedaży także inne wersje tego modelu Fiata. Strzelin, tel. 0604/53-55-25 GI97PM77W

FIAT PUNTO, 2003 r., 1200 ccm, benz., inst. gaz., pełne wyposaż., skórzana tap., klimat., wspom. kierownicy, el. szyby, c. zamek, el. lusterka, zarejestr. - 11.500 zł. Wrocław, tel. 0663/43-14-15 GI0EWKMF

FIAT PUNTO III SX COMFORT, 2004/05 r., 30 tys. km, 1200 ccm, benzyna, czerwień meksykańska, I właśc., pełna dokumentacja, kupiony w salonie w kraju 02.2005 roku, ks. serwisowa, stan idealny, wspom. kierownicy z funkcją City, el. szyby, RO + CD, halogeny, 2 airbagi, ABS, c. zamek, blokada skrzyni bieg., bez wypadku, komputer, stan idealny - 16.500 zł lub zamienię. Legnica, tel. 0726/93-77-33 GI0FM9PL

KUPIĘ AUTA CAŁE - USZKODZONE 071/793 35 09 0 601 412 329 OR082767

FOTO FIAT PUNTO HATCHBACK, 2004/05 r., 100 tys. km, 1200 ccm, benz., inst. gaz., morski metalik, stan bardzo dobry, bez wypadku, I właśc., kupiony w salonie w kraju, nowy model po liftingu, ks. serwisowa, el. szyby, wspomaganie, RM + CD, welurowa tap., lakierowane zderzaki, opony zimowe, 2 airbagi, ABS, alarm, 5-drzwiowy - 14.900 zł, zamiana, raty. Otmuchów, powiat nyski, tel. 0694/62-08-79, 0790/26-51-38 www.piotr.autogielda.pl pawel.czajka@wp.pl KI0496700

FOTO **FIAT PUNTO** HATCHBACK, 2004/05 r., 112 tys. km, 1300 ccm, MultiJet, czarny metalik, 5-drzw., bez wypadku, garażowany, kierowca niepalący, I właściciel, serwisowany, sprowadzony, zarejestr., ABS, c. zamek, el. otw. szyby, immobilizer, klimatyzacja, komputer pokl., pod. pow., RO z CD, tap. welurowa, wspom. kier., opłacony, superstan - 17.900 zł. Paczków, powiat nyski, tel. 0604/71-88-31 II0FEHAT

FIAT SEICENTO SX, 1998 r., 94 tys. km, 900 ccm, łososiowy, I właśc., kupiony w kraju, el. szyby, zderzaki i lusterka w kolorze

FIAT SEICENTO, 2000 r., 900 ccm, z salonu w kraju, karta pojazdu, bez wypadku, oryg. lakier, alarm + pilot, konsola, RO, materiałowa tap., nowe opony, garażowany, stan bdb - 5.400 zł lub zamienię. Złoty Stok, powiat ząbkowicki, tel. 0728/22-99-71 GI97N33HT

FIAT SEICENTO, 2000 r., 900 ccm, benz., kolor łososiowy, 3-drzwiowy, 5-bieg., c. zamek, II właśc., garażowany, zadbany, bez korozji, pokrowce, kołpaki, 4 zagłówki, ważne OC i przegląd, stan bdb - 5.750 zł. Złoty Stok, powiat ząbkowicki, tel 0663/50-32-90 GI0CYKPF

FIAT SEICENTO, 2000 r., 900 ccm, benz., czarny met., zarejestr., II właśc., el. szyby, c. zamek, zderzaki w kolorze nadwozia, stan bdb - 4.600 zł. Złoty Stok, powiat ząbkowicki, tel. 0505/14-95-93 GI97JY33W

FIAT SEICENTO SPORTING, 2000/01 r., 95 tys. km, 1100 ccm, 55 KM, żółty, nowe opony zimowe i letnie, po konserwacji, RO z MP3, wspom. kierownicy, c. zamek, w ciągłej eksploat., atrakc. wygląd, stan db - 4.950 zł lub zam. na busa. Jelenia Góra, tel. 0608/84-90-36 GI97P9CYJ

FIAT SEICENTO SPORTING, 2000/01 r., 95 tys. km, 1100 ccm, 55 KM, żółty, RO z MP3, opony zimowe + koła letnie, wspom. kierownicy, c. zamek, po konserwacji podwozia - 4.950 zł lub zam. na inny. Jelenia Góra, tel. 0880/87-74-24 GI07LTPH

FOTO **FIAT SEICENTO**, 2001 r., 50 tys. km, 900 ccm, benz., czerwony, 3-drzw., bez wypadku, garażowany, kupiony w salonie, II właściciel, stan techniczny i wizerunkowy bdb, przegląd oraz OC ważne do połowy maja 2010 r. - 5.800 zł do negocjacji. Legnica, tel. 0697/30-63-93 po godz. 17 II0FJPLL

FIAT SEICENTO, 2001 r., 900 ccm, I rejestracja w 2002 r., serwisowany, ks. serwisowa, przegląd i OC do 2011 r., kpl. kół zim. - 6.800 zł. Węgliniec, powiat zgorzelecki, tel. 0888/17-47-14 GI0A79KT

FIAT SEICENTO VAN, 2001 r., biały, zarejestr. w kraju, homolog. na ciężarowy, pełne odliczenie VAT - 5.000 zł. Wrocław, tel. 0698/14-41-22 GI0CT7WT

FIAT SEICENTO VAN, 2001 r., 130 tys. km, 1100 ccm, benz., nowe opony i akumulator, serwisowany, 5-bieg., bez wypadku, RO, ważne OC i przegląd - 3.500 zł lub zamienię. Ząbkowice Śląskie, tel. 0663/20-39-20 GI97CLF4L

FIAT SEICENTO BRUSH, 2001/02 r., 100 tys. km, 900 ccm, zielony met., bez wypadku, oryg. lakier, II właśc., ks. serwisowa, garażowany, alarm, c. zamek + pilot, immob., el. szyby, RO z CD, kupiony w salonie w kraju, b. zadbany, atrakc. wygląd, stan bdb, tylne szyby uchylane - 6.300 zł. Wrocław, tel. 0601/33-91-50 GI0F7PN3

FIAT SEICENTO VAN, 2002 r., 1100 ccm, czerwony, z kratką - 4.200 zł lub zamienię na większy. Żywiec, tel. 0604/17-67-58 GI94RHWYA

FIAT SEICENTO, 2003 r., 1100 ccm, wtrysk, niebieski, kupiony w salonie, zarejestr. - 7.900 zł. Leszno, tel. 065/528-70-00 GI0AT77P

FIAT SEICENTO, 2003 r., 59 tys. km, 1100 ccm, benzyna, srebrny metalik, kupiony w salonie, alarm + pilot, dodatk. światło „stop", el. reg. reflektory, bez wypadku, garażowany, stan idealny - 8.900 zł. Strzelin, tel. 0607/71-08-02, 071/392-29-56 GI07JR4F

FIAT SEICENTO, 2003 r., 1100 ccm, benz., inst. gaz., niebieski met., garażowany, stan bdb - 9.900 zł lub zamienię. Świdnica, tel. 0781/02-02-02 GI97RXPWP

FIAT SEICENTO VAN, 2003 r., 80 tys. km, 1100 ccm, niebieski, I właśc., stan bdb - 7.500 zł. Zielona Góra, tel. 0509/47-80-57 GI0CJLLR

FIAT SEICENTO, 2004 r., 53 tys. km, 1100 ccm, benz., grafitowy met., radio, zadbany, ważne OC i przegląd, stan techn. bdb - 7.800 zł. Wrocław, tel. 0502/30-58-49 GI0ERJPC

FIAT SIENA, 1997/98 r., 1600 ccm, 16V, zielony met., z salonu, I właśc., wspom. kierownicy, el. szyby, c. zamek, welurowa tap., RO, zagłówki, 2 kpl. opon, zadbany, stan bdb - 4.300 zł. Ziębice, powiat ząbkowicki, tel. 0600/50-76-20 GI0FEEX9

FIAT TIPO, 1994 r., 1600 ccm, benz., grafitowy met., oryg. lakier, wspom. kierownicy, c. zamek, el. szyby, stan bdb, garażowany, bez korozji, deska digital, przegląd do 12.2010 r. - 1.600 zł. Wałbrzych, tel. 0793/14-44-28 GI97JXLA3

FIAT TIPO, 1994 r., ważne OC i przegląd, zadbany, 5-drzwiowy - 1.600 zł lub zamienię. Wrocław, tel. 0790/43-13-32 GI073TKL

FIAT TIPO, 1994 r., 1400 ccm, benzyna, inst. gaz., grafitowy, el. szyby, szyberdach i reg. lusterka, c. zamek, ważne OC i przegląd, stan bdb - 1.300 zł. Ziębice, powiat ząbkowicki, tel 0609/26-09-48 GI0F3FLE

FIAT ULYSSE, 1996 r., 191 tys. km, 2000 ccm, benz., niebieski, klimat., pełne wyposaż. elektr., 7-osobowy, wspom. i reg. kierownicy - 6.800 zł. Dobrodzień, powiat oleski, tel. 034/357-57-69 GI0FPFT7

FIAT UNO, stan db - 1.400 zł. Głuszyna, powiat namysłowski, tel. 077/419-12-82, 0726/55-09-24 GI0CC47W

FIAT UNO, 1990 r., 1400 ccm, benz., czarny, 3-drzw., techn. sprawny - 490 zł. Opole, tel. 0503/10-31-15 GI0FMEP7

FIAT UNO, 1992 r., 1000 ccm, benz., ważne OC i przegląd - 990 zł. Środa Śląska, tel. 0665/26-94-06 GI0FPJMM

FIAT UNO, 1994 r., 1000 ccm - 1.300 zł lub zamienię. Wrocław, tel. 0790/43-13-32 GI04M7MR

FIAT UNO, 1996 r., 108 tys. km, 1000 ccm, morski met., stan techn. idealny, oryg. lakier, 5-drzwiowy, w kraju od 4 lat, 3-letnia inst. gazowa, przegląd do 2011 r. - 2.900 zł. Wałbrzych, tel. 0787/10-26-17 GI0FPM4A

FIAT UNO, 1996 r., 1400 ccm, MPI, bordowy met., 5-drzw., 5-bieg., zadbany, ważne OC - 1.450 zł. Wrocław, tel. 0509/93-88-72, 0513/00-59-86 GI97MLTPA

FIAT UNO, 1996 r., 90 tys. km, 1100 ccm, monowtrysk, czerwony, 5-drzwiowy, ważne OC i przegląd, do małych poprawek blach - 1.500 zł. Ząbkowice Śląskie, tel. 0885/39-33-55 GI97FC3JR

FIAT UNO, 1997 r., 1700 ccm, diesel, srebrny, 4-drzw., cena do uzgodnienia - 4.000 zł. Opole, tel 077/453-79-23 GI97CETNM

FIAT UNO, 1997 r., 1400 ccm, benz., inst. gaz., czerwony, ważne OC i przegląd, c. zamek, RO, 5-bieg., zadbany - 1.900 zł. Wrocław, tel. 0787/19-85-34 GI0AT3P7

FIAT UNO, 1997 r., zadbany - 1.600 zł lub zamienię. Wrocław, tel. 0790/43-13-32 GI04M7ME

FIAT UNO, 1997 r., 1400 ccm, benz., inst. gaz., zadbany, ważne OC i przegląd - 2.150 zł. Wrocław, tel 0790/43-13-32 GI0ARWM4

FIAT UNO, 1998 r., 100 tys. km, 999 ccm, biały, stan techniczny idealny, lakier fabryczny, 3-drzwiowy, ważny przegląd do 2011 roku - 2.800 zł. Wałbrzych, tel. 0787/10-26-17 GI0FMACX

FIAT UNO, 1999 r., 106 tys. km, 1400 ccm, benz., pomarańczowy met., 5-drzwiowy, oryg. lakier, przegląd do 2011 r., ekonomiczny, stan idealny - 3.700 zł. Wałbrzych, tel. 0793/14-44-28 GI0FP9XF

FIAT UNO, 1999 r., 79 tys. km, 1000 ccm, wiśniowy, stan techn. idealny, oryg. lakier, 3-drzwiowy, przegląd do 2011 r. - 2.900 zł Wałbrzych, tel. 0787/10-26-17 GI0FPM37

FIAT UNO, 1999 r., 100 tys. km, 1100 ccm, benz., niebieski, 5-drzwiowy, c. zamek, el. szyby przednie - 1.300 zł. Wrocław, tel. 0668/16-61-20 S40015120

FIAT UNO, 2000 r., 114 tys. km, 1000 ccm, Fire, wiśniowy met., 5-drzwiowy, 5-bieg., II właśc., zderzaki w kolorze nadwozia, garażowany, 4 zagłówki, pokrowce, kołpaki, blokada skrzyni bieg., RO z CD, właśc. niepalący (kobieta), ważne OC i przegląd, stan bdb - 3.600 zł. Złoty Stok, powiat ząbkowicki, tel. 0663/50-32-90 GI07M3YM

FIAT UNO, 2000/01 r., 100 tys. km, 900 ccm, benz., czerwony, I właśc., 5-drzwiowy, RO, immob., ważne OC i przegląd, nowy akumulator (gwaran.) i opony, garażowany, stan bdb - 4.700 zł. Wałbrzych, tel. 074/848-31-59, 0605/73-93-63 GI0FHJMJ

FIAT UNO, 2002 r., 100 tys. km, 1000 ccm, benz., czerwony, oryg. lakier, I właśc., 5-drzwiowy, zderzaki i lust. w kol. nadwozia, RO, immob., ważne OC i przegląd, stan bdb - 6 200 zł. Wałbrzych, tel. 074/848-31-59 0605/73-93-63 GI0F7JNA

FORD

FORD ESCORT, 1989 r., 1600 ccm, diesel, beżowy, 5-drzwiowy, oryg. lakier, ekonomiczny, stan bdb - 1.700 zł. Wałbrzych, tel. 0793/14-44-28 GI0FP9XK

FORD ESCORT, 1991 r., 1600 ccm, benz., czerwony, 5-drzwiowy, zarejestr., c. zamek, wspom. kierownicy, el. otw. szyby, el. reg. lusterka - 1.400 zł. Nysa, tel. 0665/65-33-48 GI0CRPPW

FORD ESCORT KOMBI, 1991 r., 1800 ccm, diesel, niebieski met., c. zamek, hak, ważne OC i przegląd, stan db - 1.900 zł. Środa Śląska, tel. 0781/71-40-24 GI0FPJWJ

FORD ESCORT KOMBI, 1991 r., 1600 ccm, benz., srebrny met., szyberdach, c. zamek, roleta, welurowa tap., stan bdb - 1 900 zł. Ząbkowice Śląskie, tel. 0885/39-33-55 GI97L4PJY

FORD ESCORT, 1992 r., 1800 ccm, benz., grafitowy met., 5-drzwiowy, nieeksploat. w kraju, ważny przegląd, stan db, opłacony, kupujący ponosi koszt zarejestrowania, wspom. kierownicy - 1.900 zł. Bolesławiec, tel. 0790/33-84-48 GI0CRRMA

FORD ESCORT, 1992 r., 1400 ccm, benz., ważne OC i przegląd, stan db - 2.400 zł. Milicz, tel. 0724/49-03-56 GI0FPJY7

FORD ESCORT, 1992 r., 1300 ccm, benz., bordowy, 5-drzw., c. zamek, el. szyby, karta pojazdu, I właśc. w kraju, przegląd i OC do sierpnia, RO, stan db - 990 zł. Świerzawa, powiat złotoryjski, tel 0661/68-54-49 GI0FPJ3M

FORD ESCORT, 1992 r., 1400 ccm, benz., czerwony, oryg. lakier, stan techn. i wizualny bdb, szyberdach, c. zamek - 1.500 zł. Wałbrzych, tel. 0793/14-44-28 GI0EKHHA

FORD ESCORT, 1992/93 r., 1400 ccm, benz., inst. gaz., czerwony, c. zamek, szyberdach, RO, 5-bieg. - 12.500 zł. Wrocław, tel. 0787/19-85-34 GI0EKTLF

FORD ESCORT XR3I, 1993 r., 150 tys. km, 1800 ccm, 16V, DOHC, I właśc. w kraju od 08.2009 r., kpl. dokumentacja, pełne wyposaż. elektr., najbogatsza wersja wyposaż., sport. zawieszenie, alufelgi 16" z rantem, stan opon bdb, sport. ukł. wydechowy Remus - 3.700 zł. Jaworzyna Śląska, powiat świdnicki, tel. 0504/44-43-89 GI09JJRY

FORD ESCORT, 1993 r., 1400 ccm, benz., bordowy, wspom. kierownicy, c. zamek, szyberdach, opony zimowe, garażowany, po wymianie zawieszenia - 2.500 zł. Jędrzejów, tel. 0504/06-90-59 GI0FPLHK

FORD ESCORT, 1993 r., 150 tys. km, 1800 ccm, diesel, bordowy, 3-drzwiowy, po wymianie rozrządu, lewego wahacza, hamulców i oleju, odpala w niskich temperaturach, używany przez starszą osobę, właśc. niepalący - 2.550 zł Ruja, powiat legnicki, tel. 0725/52-07-64 GI0FPEYM

SKUP AUT
NAJWYŻSZE CENY
LEGNICA OR080401
tel. 0-609 48 85 55

FORD ESCORT, 1993 r., 1300 ccm, benz., inst. gaz., czarny, 5-drzwiowy - 2.000 zł. Strzelin, tel. 0665/44-87-71 GI0EMRKP

FORD ESCORT, 1994 r., 1800 ccm, diesel - 1.600 zł. Bolesławiec, tel. 0505/43-53-82 GI97ELKM4

FORD ESCORT, 1994 r., 1300 ccm, benz., RO - 2.100 zł lub zamienię. Grodków, powiat brzeski, tel. 0889/32-79-67, 0668/16-35-13 GI0C9PYE

FORD ESCORT CABRIO, 1994 r., 135 tys. km, 1600 ccm benz., 16V, niebieski, airbagi, RO, alufelgi, stan db - 4.500 zł. Polanica-Zdrój, powiat kłodzki, tel. 0887/10-47-01, 0887/06-35-31 GG9JNK79

FORD ESCORT Ghia KOMBI, 1994 r., stan bdb, bez wypadku - 4.000 zł. Tarnów, tel. 0791/93-47-27 GI977RNN3

FORD ESCORT, 1994 r., 3-drzwiowy, airbag, RO, zadbany, ważne OC i przegląd - 1.850 zł lub zamienię. Wrocław, tel. 0790/43-13-32 GI0FPFKY

ZAMKI-STACYJKI SAMOCHODOWE
KOMPUTEROWE DORABIANIE KLUCZY
OTWIERANIE AUT
24 H tel. 0602 850 310
W-w. ul. Kurkowa 34/2a, tel. 071/328 93 37

FIAT PUNTO II, 2000/01 r., 187 tys. km, 1900 ccm, diesel, jasnozielony met., 3-drzwiowy, 2 airbagi, klimat., ABS, c. zamek, immob., el. szyby, wspom. kierownicy z funkcją City, alarm, I właśc., kpl. dokumentacja, stan bdb, komputer - 8 400 zł. Ząbkowice Śląskie, tel. 074/815-81-89, 0693/98-00-25 GI0FHW4C

FIAT PUNTO II, 2001 r., 180 tys. km, 1200 ccm, kat., czerwony met., wspom. kierownicy, airbag, zadbany, ważne OC i przegląd, RM, nowe opony, stan techn. bdb - 9.700 zł. Brzeg, tel. 0510/70-37-21 GI0F3JXK

FIAT PUNTO II, 2001 r., 1900 ccm, turbo D, szary met., stan bdb, ABS, c. zamek, klimat., 5-drzwiowy, wspom. kierownicy, 4 airbagi, el. szyby, nowe opony, sprow. z Niemiec, do rejestracji - 8.900 zł. Kłodzko, tel. 0501/33-92-70 GI0CNPXP

FIAT PUNTO II, 2001 r., 122 tys. km, 1900 ccm, jTd, 95 KM, morski metalik, ABS, wspom. kierownicy z funkcją City, 4 airbagi, el. szyby, c. zamek, 5-drzwiowy, ks. serwisowa, sprowadzony, lakierowane zderzaki, po wymianie oleju i rozrządu - 11 800 zł. Kłodzko, tel 0695/45-68-52 GI0EFLHY

FIAT PUNTO II hatchback, 2001 r., 163 tys. km, 1900 ccm, jTd, 85 KM, czarny met., ABS, 4 airbagi, el. szyberdach i szyby, wspom. kierownicy z funkcją City, alarm, c. zamek, immob., radio + CD, komputer spalania, kpl. opon zimowych, serwisowany, zarejestr., stan bdb - 10.900 zł. Kłodzko, tel. 0600/95-79-48 GI0FM9KA

FIAT PUNTO, 2001 r., 140 tys. km, 1900 ccm, TDI, grafitowy met., 5-drzw., ks. serwisowa, ABS, c. zamek, 4 airbagi, radio + CD, wspom. kierownicy, zderzaki w kolorze nadwozia, w kraju od niedawna, atrakc. wygląd, el. lusterka i szyby - 8 900 zł. Kłodzko, tel. 0889/93-44-99 GI0F3FNF

FIAT PUNTO II SX, 2001 r., 110 tys. km, 1200 ccm, czerwony, z salonu, 5-drzwiowy, I właśc., wspom. kierownicy, 2 airbagi, c. zamek, el. szyby, komputer, zderzaki w kolorze nadwozia, immob., alarm + pilot, dziel. tylna kanapa, garażowany, stan bdb - 10.900 zł. Legnica, tel. 076/721-38-95, 0601/26-07-97 GI94TTELE

FIAT PUNTO II, 2001 r., 80 tys. km, 1200 ccm, benz., zielony, ABS, c. zamek, el. szyby, komputer pokładowy, 6 airbagów, wspom. kierownicy z funkcją City, RO, I właśc., serwisowany, nie palono wewnątrz papierosów, 2 kpl. kluczyków, ks. serwisowa, stan bdb - 11.200 zł, także inne kolory i wersje tego modelu Fiata. Łagiewniki, powiat dzierżoniowski, tel. 0604/53-55-25 GI94YELJL

FIAT PUNTO II, 2001 r., 90 tys. km, 1200 ccm, 16V, błękitny met., klimatyzacja, 6 airbagów, el. otw. szyby, c. zamek, uchylne tylne szyby, ABS, 3-drzwiowy, reg. kierownica i fotel, 2 kluczyki, I właśc. - 8 400 zł. Oborniki Śląskie, powiat trzebnicki, tel. 0698/67-74-26 GI0C3RJT

FIAT PUNTO II, 2001 r., 110 tys. km, 1200 ccm, benz., złoty met., c. zamek, RO fabryczny, na niem. tablicach, serwisowany, nowe opony, stan idealny - 8.000 zł. Opole, tel. 0604/73-31-75 GI0FPCCL

FIAT PUNTO, 2001 r., 1250 ccm, benz., inst. gaz., czerwony met., ks. serwisowa, wspom. kierownicy z funkcją City, airbag - 9.800 zł. Opole, tel. 077/441-15-55, 0600/01-23-90 GI97N37NM

FIAT PUNTO, 2001 r., 90 tys. km, 1200 ccm, benz., niebieski met., 5-drzwiowy, el. szyby, c. zamek, wspom. kierownicy, garażowany, bez wypadku, I właśc. - 9.200 zł. Strzelin, tel. 0501/20-42-75 GI0FPJWL

FIAT PUNTO II VAN, 2001 r., 150 tys. km, 1200 ccm, benz., inst. gaz., 3-drzwiowy, 5-bieg., welurowa tap., RO z CD, bez wypadku, po wymianie filtrów i rozrządu - 6.700 zł. Ząbkowice Śląskie, tel. 0609/01-69-97 GI97FJXC7

FIAT PUNTO I, 2002 r., 68 tys. km, 1200 ccm, ciemnozielony met., 5-drzw., kupiony w salonie, I właśc., kpl. dokumentacja, udokum. przebieg, airbag, komputer, el. szyby, c. zamek, wspom. kierownicy, blokada skrzyni bieg., RM + CD, 2 kpl. opon, serwisowany, stan bdb, zderzaki w kolorze nadwozia - 12.200 zł. Kłodzko, tel. 0607/04-31-76 GI0C9FPL

nadwozia, dziel. tylna kanapa, bez wypadku, stan techn. i wizualny idealny, ważne OC i przegląd - 5 900 zł. Wrocław, tel. 0661/27-11-73, 0693/44-86-35 GI0F7Y4E

FOTO **FIAT SEICENTO**, 1999 r., 90 tys. km, 900 ccm, benz., srebrny metalik, ważne OC i przegląd, książka serwisowa, immob., blokada skrzyni biegów, ekonomiczny, koła letnie i zimowe - 5.500 zł. Chojnów, powiat legnicki, tel. 0695/37-82-31, 0665/14-70-30 II0F7PLY

FIAT SEICENTO, 1999 r., 900 ccm, benz., niebieski, sprowadzony, 2 airbagi, el. szyby, do zarejestrowania, stan bdb - 2.900 zł. Legnica, tel. 0604/82-22-47 GI0FK4E3

FIAT SEICENTO, 1999 r., 900 ccm, benz., błękitny met., kupiony w salonie, RO, el. szyby, zarejestr. - 5.900 zł. Leszno, tel. 065/528-70-00 GI0EYRRL

FIAT SEICENTO, 1999 r., 100 tys. km, 900 ccm, benz., inst. gaz., czerwony, z salonu, butla gazu w miejscu koła zapasow., zarejestr., ważne OC i przegląd, stan bdb - 4.700 zł. Lubin, tel. 0603/58-52-02 GI0FPF7N

FIAT SEICENTO, 1999 r., 900 ccm, benz., nowe opony zimowe, klocki ham. i amortyzatory, zadbany, ważne OC i przegląd, stan bdb - 5.200 zł. Strzegom, powiat świdnicki, tel. 0607/70-54-92 GI97PFMAT

FIAT SEICENTO, 1999 r., 90 tys. km, 900 ccm, czerwony, I właśc., el. szyby, c. zamek, zadbany - 5.700 zł lub zam. na większy. Wałbrzych, tel. 0503/07-91-94 GI0KCNN

FIAT SEICENTO, 1999 r., 70 tys. km, 900 ccm, chabrowy, I właśc., zadbany - 3.999 zł. Wałbrzych, tel. 0503/07-91-94 GI0FPEKY

FIAT SEICENTO, 1999 r., 122 tys. km, 1100 ccm, benz., niebieski met., stan techn. i wizualny bdb, zadbany, serwisowany, RO, immobilizer, ważne OC i przegląd, stan opon bdb, nowy ukł. hamulcowy - 4.900 zł lub zamienię. Wrocław, tel. 0793/43-64-13 GI0MPJ4

FIAT SEICENTO, 1999 r., 900 ccm, benz., niebieski, 3-drzw., alarm, immobilizer, stan techniczny bdb, zadbane wnętrze, blokada skrzyni biegów - 6.100 zł Ząbkowice Śląskie, tel. 0601/37-47-22, 0695/52-97-29, 074/810-08-18 www.domar.autogielda.pl KI1004660

FIAT SEICENTO, 1999 r., 900 ccm, benz., z salonu, el. szyby, immob., Mul-T-Lock, konsola, RO, zadbane wnętrze, zderzaki i lust. w kol. nadwozia, ważne OC i przegląd do 03.211 r., garażowany, stan bdb - 5.200 zł lub zamienię. Złoty Stok, powiat ząbkowicki, tel. 0600/94-24-15 GI0EYR7A

FIAT SEICENTO, 1999/00 r., 91 tys. km, 900 ccm, benz., czarny met., garażowany, bez wypadku, ważne OC i przegląd do 2011 roku, c. zamek, zadbany, RO + CD, stan bdb - 4.700 zł. Rawicz, tel. 0609/87-02-24 GI0F3J4F

FIAT SEICENTO, 2000 r., 120 tys. km, 900 ccm, czerwony, bez wypadku, garażowany, kupiony w salonie, II właśc., ks. serwisowa, tylne szyby uchylane, ważne OC i przegląd, stan bdb - 4.500 zł. Lubin, tel. 076/840-88-36, 0606/65-27-39 GI0CLNWK

FIAT SEICENTO, 2000 r., 80 tys. km, 900 ccm, czarny, zderzaki i lust. w kol. nadwozia, c. zamek + pilot, 2 kpl. opon, RO z CD, stan bdb - 5.200 zł. Lwówek Śląski, tel. 0511/69-91-91 GI04FN3M

FIAT SEICENTO, 2000 r., 113 tys. km, 1100 ccm, ciemnoniebieski met., stan db - 5.200 zł Oława, tel. 0601/53-99-68 GI0FPLHP

FIAT SEICENTO, 2000 r., 94 tys. km, 900 ccm, benz., niebieski, oryg. lakier, RO, blokada, koła zimowe, po remoncie zawieszenia i układu wydechowego, immob., II właśc., ważne OC i przegląd, garażowany, stan bdb - 5.900 zł. Wałbrzych, tel. 074/848-31-59, 0605/73-93-63 GI94CP3HE

FIAT SEICENTO YOUNG, 2000 r., z salonu w kraju, karta pojazdu, bez wypadku, oryg. lakier, materiałowa tap., RO, konsola, alarm + pilot, garażowany, stan bdb, konsola - 5.600 zł lub zamienię. Złoty Stok, powiat ząbkowicki, tel. 0600/94-24-15 GI97L4RCR

FIAT SIENA, 1998 r., 130 tys. km, 1600 ccm, srebrny met., el. szyby, wspom. kierownicy - 4.500 zł. Kępno, tel. 0692/50-31-18 GI0FPEKT

FIAT SIENA SEDAN, 1998 r., 112 tys. km, 1600 ccm, benz., inst. gaz., granatowy met., stan techn. bdb, zadbany, bez wypadku, wspom. kier., c. zamek, el. otw. szyby, zderzaki w kolorze nadwozia, ważne OC i przegląd, stan opon bdb - 3.700 zł. Wrocław, tel. 0793/43-64-13 GI97PFLK4

FIAT SIENA HL SEDAN, 2000 r., 1200 ccm, czerwony, el. lusterka, wspom. kierownicy, stan techn. bdb, ubezpieczony, ważny przegląd, nie wymaga wkładu finans., RO z CD - 3.800 zł. Jary, powiat trzebnicki, tel. 0501/09-05-47 GI0CXPWA

FIAT STILO, 2002 r., 1900 ccm, jTd, biały, bez wypadku, oryg. lakier, c. zamek, wspom. kierownicy, immob., komputer, el. szyby, airbag - 12.900 zł. Legnica, tel. 0783/32-49-33 GI0EKNNF

FIAT STILO HATCHBACK, 2002/03 r., 161 tys. km, 1900 ccm, jTd, 115 KM, niebieski met., 5-drzw., klimatronic, 4 airbagi, radio + CD, 4 el. szyby, sprow., ABS, serwisowany, alarm, komputer, immob., kpl. dokumentacja, stan bdb, w kraju od niedawna - 15.800 zł. Kłodzko, tel 0605/74-22-01 GI0449H7

FIAT STILO, 2003 r., 144 tys. km, 1900 ccm, JTD, diesel, żółty, ABS, c. zamek, 6 airbagów, pełne wyposaż. elektr., komputer pokładowy, RO oryg., zarejestr., kupiony w salonie w kraju, I właśc. - 16.500 zł Kalisz, tel. 0604/13-07-10, 0664/08-75-69 GI0ERKPF

FIAT STILO KOMBI, 2003 r., 142 tys. km, 1900 ccm, jTd, klimat., pełne wyposaż. elektr., 2 airbagi, sprow., zarejestr., alum. felgi, zadbany - 16.600 zł. Opole, tel. 0600/89-37-47 GI979NJ9T

FOTO **FIAT STILO** KOMBI, 2003 r., 1900 ccm, JTD, 5-drzw., bez wypadku, garażowany, kpl. dokumentacja, kupiony w kraju, zarejestr., ABS, alarm, c. zamek, el. otw. szyby, el. reg. lusterka, ESP, immobilizer, klimatyzacja, komputer pokl., 6 pod. pow., reg. kierownica, RO, tap. welurowa, wspom. kier. - 19.000 zł. Szewce, tel. 0600/27-66-14 II0FJAWW

FIAT STILO, 2003 r., 92 tys. km, 1200 ccm, 16V, benz., 5-drzwiowy, kupiony w salonie, 6 airbagów, ABS, ASR, wspom. kierownicy z funkcją City, c. zamek, immob., alarm, 6-bieg., el. szyby, el. reg. i podgrz. lusterka, garażowany, właśc. niepalący (kobieta), bez wypadku, ekonomiczny, nowe opony, stan idealny - 14.500 zł. Świdnica, tel. 074/850-68-12, 0721/83-18-16 GI0CFACA

FIAT STILO FEEL 5D, 2004 r., 160 tys. km, 1900 ccm, jTd 116 KM, morski met., stan idealny, bez wypadku, sprow. z Niemiec, zadbany, 5-drzwiowy, klimat., el. szyby, el. lusterka, wspom. kierownicy z funkcją City kierownicy, RO z CD, reg. kierownica - 18.900 zł + opłaty. Legnica, tel. 0792/92-99-92 GI0FPJHJ

FIAT STILO HATCHBACK, 2006 r., 25 tys. km, 1600 ccm, 16V, 105 KM, grafitowy met., 3-drzw., alufelgi 17", klimatronic, ASP, ABS, komputer, alarm, RO z CD, 8 airbagów, stan idealny, zarejestr., ks. serwisowa, I właśc., sprow. z Niemiec, pełne wyposaż. - 22.900 zł lub zamienię. Lwówek Śląski, tel. 0605/99-92-13 GI97JEC3E

FIAT TEMPRA, 1992 r., 1600 ccm, niebieski, oryg. lakier, garażowany, alufelgi, wspom. kierownicy, stan idealny - 1.700 zł. Wałbrzych, tel. 0793/14-44-28 GI0ACTKY

FIAT TEMPRA, 1993 r., 1900 ccm, turbodiesel, biały, welurowa tap., wspom. kierownicy, zarejestr. - 1.850 zł lub zamienię. Mirsk, powiat lwówecki, tel. 0885/32-02-87 GI0C3TMF

FIAT TIPO, 1989 r., 1400 ccm, benz., stan bdb, w ciągłej eksploat. - 900 zł. Wrocław, tel. 0506/08-51-71 GI97FK4FL

FIAT TIPO, 1993 r., 1400 ccm, benz., grafitowy, 5-drzw., sprow. z Niemiec - 1.700 zł. Wrocław, tel. 0695/82-86-33 GI0EYX4Y

FOTO **FORD C-MAX** VAN GHIA, 2004 r., 138 tys. km, 1600 ccm, TDCi, biały, ABS, el. 4 szyby, el. i podgrzewane lusterka, podgrzewana przednia szyba, klimatronic, centralny zamek, radio + CD/MP3 z dużym wyświetlaczem dotykowym + zmieniarka na 6 CD, nawigacja, wspomaganie kier., immob., komputer, tempomat, pełna dokumentacja - 26.900 zł. Bolesławiec, tel. 0602/68-05-43 robert@kieda.eu II0F3HCJ

FORD C-MAX GHIA, 2006 r., 58 tys. km, 1600 ccm, TDCi, czarny, 5-drzw., sprowadzony, zarejestr., ABS, alum. felgi, c. zamek, el. otw. szyby, el. reg. lusterka, ESP, immobilizer, klimatyzacja, komputer pokl., pod. pow., reg. kierownica, RO, tap. welurowa, tempomat, wspom. kier. - 34.500 zł. Krzemieniewo, powiat leszczyński, tel. 0782/59-56-73 II0FMHL9

FORD C-MAX, 2006 r., 1600 ccm, TDCi, srebrny metalik, wspom. kierownicy, ABS, ESP, TC, c. zamek, immob., klimatronic 2-stref., tempomat, RO + CD, MP3, sterowane przy kierownicy, 6 airbagów, 4 el. szyby i reg. lusterka, reflektory, podgrzewana przednia tylna szyba, rolety na szyby, alufelgi - 30.600 zł. Wrocław, tel 0884/17-18-47 GI0FPHTC

FOTO FORD C-MAX GHIA, 2007 r., TDCi, 125 KM, srebrny metalik, klimatronic 2-stref., skórzana kierownica wielofunkcyjna, aluminiowe felgi, el. lusterka fotochromowe, el. szyby, czujnik deszczu i zmierzchu, halogeny, stan idealny, bezwypadkowy, po opłatach, gotowy do rejestracji - 40.900 zł. Rydzyna, powiat leszczyński, tel 0511/33-11-66, 0511/33-11-88 www.autowega.autogielda.pl artur10@onet.pl KI2336959

FORD C-MAX, 2007/08 r., 133 tys. km, 1600 ccm, TDCi 110 KM, czarny met., nowy model, oryg. lakier, 8 airbagów, klimat., komputer, tempomat, ABS, ESP, RO z CD, wspom. kierownicy, wielofunkcyjna kier., c. zamek, el. otw. szyby, el. reg. lusterka, sensor deszczu, halogeny, podłokietnik, stan idealny - 39.900 zł. Nysa, tel. 077/420-50-81, 0513/09-70-51 GI94X7THK

FOTO FORD C-MAX TITANIUM, 2008 r., 51 tys. km, 1800 ccm, TDCi, 115 KM, srebrny metalik, 5-drzw., kpl. dokumentacja, sprowadzony, ABS, c. zamek, el. otw. szyby, el. reg. lusterka, immobilizer, klimatyzacja, komputer pokl., pod. pow., reg. kierownica, RO z CD, tempomat, wspom. kier. - 45 000 zł. Wrocław, tel 0601/56-40-04, 071/725-55-67, 075/730-13-65 www.auto-linie.autogielda.pl KI3306939

FOTO FORD C-MAX GHIA, 2009 r., 17 tys. km, 1800 ccm, TDCi, 115 KM, 5-drzw., kpl dokumentacja, sprowadzony, ABS, alum. felgi, c. zamek, el. otw. szyby, el. reg. lusterka, immobilizer, klimatronic, komputer pokl., reg. kierownica, RO CD, tempomat, wspom. kier., bogato wyposażona wersja, 6 poduszek pow., ESP - 58.900 zł. Wrocław, tel. 0601/56-40-04, 071/725-55-67, 075/730-13-65 www.auto-linie.autogielda.pl KI0900700

FOTO FORD C-MAX TREND PLUS, 2009 r., 23 tys. km, 1600 ccm, TDCi, niebieski met., 5-drzw., bez wypadku, kpl. dokumentacja, sprowadzony, ABS, alum. felgi, c. zamek, el. otw. szyby, el. reg. lusterka, immobilizer, klimatyzacja, komputer pokl., 8 pod. pow., reg. kierownica, RO + CD, wspom. kier., stan idealny - 49.900 zł. Wrocław, tel. 0601/56-40-04, 071/725-55-67, 075/730-13-65 www.auto-linie.autogielda.pl KI3043249

FORD COUGAR, 1999 r., 138 tys. km, 2000 ccm, benz., srebrny, stan bdb - 10.800 zł. Szprotawa, powiat żagański, tel. 0664/72-51-33 GI0KCYK

FORD COUGAR, 2000 r., 2500 ccm, V6, srebrny metalik, sprowadzony w 2008 roku, I właśc., klimat., ABS, koła aluminiowe 17", pełne wyposaż. elektryczne, wspom. kierownicy, welurowa tap., bez wypadku - 12.900 zł lub zamienię na mniejszy, tańszy, sportowy. Wrocław, tel. 0783/02-57-41 GI0FPHKN

FORD ESCORT, 1986 r., 1400 ccm, benz., niebieski met., ważne OC i przegląd, c. zamek, RO, 5-bieg., 5-drzwiowy - 650 zł. Wrocław, tel. 0787/19-85-34 GI0C94WR

FORD ESCORT CL HATCHBACK, 1994 r., 1300 ccm, czerwony, 5-drzw., w pełni sprawny, zadbane wnętrze, blokada skrzyni bieg., zarejestr., ważne OC, w ciągłej eksploat. - 1.500 zł. Wrocław, tel. 0796/62-56-10 GI0AE4L9

FORD ESCORT KOMBI, 1994 r., 190 tys. km, 1800 ccm, biały - 1.800 zł. Wrocław, tel. 0603/24-13-65 GI0F37XL

FORD ESCORT hatchback, 1994 r., 1600 ccm, 16V + inst. gaz., czerwony, 5-bieg., zadbany, garażowany, ważne OC i przegląd, c. zamek, wspom. kierownicy, 2 airbagi, el. szyby, 5-drzwiowy - 2.400 zł. Złotoryja, tel. 0600/48-24-23 GI0EKMXA

FORD ESCORT, 1994 r., 1600 ccm, benz., inst. gaz., granatowy met., 5-drzwiowy, 5-bieg., c. zamek, wspom. kierownicy, 2 airbagi, szyberdach, el. lusterka, butla gazu w miejscu koła zapasow., I właśc. w kraju, garażowany, ważne OC i przegląd, stan bdb - 3.550 zł. Złoty Stok, powiat ząbkowicki, tel. 0663/50-32-90 GI0FHTX4

FORD ESCORT, 1994/95 r., 181 tys. km, 1400 ccm, monowtrysk, zielony met., 3-drzw., 2 airbagi, wspom. kierownicy, alufelgi 15", atrakc. wygląd, przyciemn. szyby tylne - 2 350 zł do negocjacji. Nowy Kościół, powiat złotoryjski, tel. 0695/60-36-06 GI0F394A

FORD ESCORT HATCHBACK, 1995 r., 118 tys. km, 1600 ccm, Zetec, 16V, grafitowy met., stan dobry, 2 airbagi, c. zamek, szyberdach, nowy model, 5-drzwiowy, bez wypadku, wspom. kierownicy, welurowa tap., RM, ABS, zarejestr w kraju, spoiler na klapie, zadbany - 3.000 zł lub zamienię na inny. Jelenia Góra, tel. 075/643-67-97, 0721/07-47-13 GI0F7LH9

FOTO **FORD ESCORT** SEDAN, 1995 r., 204 tys. km, 1600 ccm, benz., srebrny metalik, ogrzewana przednia i tylna szyba, elektrycznie regulowane lusterka, elektrycznie otwierany szyberdach z otwieraniem w poziomie i pionie, systemy SRS, ABS, regulacja kierownicy, regulacja siedzeń, duży bagażnik, dodatkowe opony i felgi letnie - 3.500 zł. Lubin, tel. 0785/64-00-38 darek.lubin@gmail.com II0FJ4KY

FORD ESCORT Ghia KOMBI, 1995 r., 126 tys. km, 1600 ccm, benz., jasnoniebieski met., el. otw. szyby, el. reg. lusterka, el. szyberdach, welurowa tap., wspom. kierownicy, RO z CD, 2 podłokietniki, 2 airbagi, immob., c. zamek - 3.800 zł. Lubin, tel. 0605/82-77-68 GI0FHTYE

FORD ESCORT KOMBI, 1995 r., 1800 ccm, benz., inst. gaz., czerwony met., el. szyby, c. zamek, wspom. kierownicy, immob., ABS - 3.900 zł. Raciborowice Górne, powiat bolesławiecki, tel. 0514/65-48-45 GI07LP3K

FORD ESCORT KOMBI, 1995/96 r., 165 tys. km, 1800 ccm, diesel, bez wypadku, zarejestr., parktronic, wspom. kierownicy, c. zamek, 2 airbagi, stan idealny - 4.200 zł. Kłodzko, tel. 0669/45-61-20 GI09ATPL

FORD ESCORT KOMBI, 1995/96 r., 1800 ccm, diesel, niebieski, airbagi, wspom. kierownicy, welurowa tap., c. zamek, zarejestr., stan db - 2.900 zł. Nowogród Bobrzański, powiat zielonogórski, tel. 0668/39-60-03 GI97NHYYN

FORD ESCORT KOMBI, 1995/96 r., 189 tys. km, 1800 ccm, diesel, bordowy, nowy model, c. zamek, airbagi, w kraju od 3 lat, ważne OC i przegląd - 2 800 zł. Opole, tel. 0889/87-89-94, 0500/23-99-66 GI97NMERY

FORD ESCORT, 1996 r., 1600 ccm, 16V - 2.800 zł. Bolesławiec, tel. 0505/43-53-82 GI97KFEMH

FORD ESCORT KOMBI, 1996 r., 190 tys. km, 1800 ccm, TDI 90 KM, granatowy, 2 airbagi, wspom. kierownicy, ABS, c. zamek, roleta, relingi dach., 5-bieg., RO Ford, opony zimowe, nowy rozrząd i akumulator, rachunki, karta pojazdu, zarejestr., przegląd i OC do 06.2010 r., sprow. w 2006 r., przednia i tylna szyba podgrz., nowy model - 3.950 zł lub zamienię. Dobroszyce, powiat oleśnicki, tel. 0661/86-45-39, 0782/18-14-46 GI0AMKCK

FORD ESCORT, 1996 r., 1800 ccm, 16V, benz., czarny met., bez wypadku, zarejestr., sprowadzony, ABS, alufelgi, c. zamek, 2 airbagi, szyberdach, welurowa tap., komplet kół zimowych - 3.800 zł. Duszniki-Zdrój, powiat klodzki, tel. 0604/51-79-70 GI04TAPN

FORD ESCORT KOMBI, 1996 r., 1600 ccm, 16V, granatowy metalik, ABS, klimat., wspom. kierownicy, airbagi, halogeny, el. szyby, sprowadzony - 2.200 zł. Gostyń, tel. 0509/73-93-79, 0501/70-05-03 GI0FPN3E

FORD ESCORT SKŁADAK, 1996 r., 1300 ccm, benz., czerwony, 3-drzwiowy, szyberdach, zderzaki i lusterka w kolorze nadwozia, ważne OC do 11.2010 r. - 1.100 zł. Kępno, tel. 0697/23-90-54 S40014940

FORD ESCORT KOMBI, 1996 r., 1600 ccm, 16V, granatowy met., automat. skrzynia bieg., ABS, c. zamek, immob., wspom. kierownicy - 3.600 zł. Legnica, tel. 0783/32-49-33 GI0EKNNR

FORD ESCORT KOMBI, 1996 r., 1600 ccm, 16V + inst. gaz., el szyby, wspom kierownicy, ABS, c. zamek, klimat., alufelgi, szyberdach - 3.500 zł. Rawicz, tel. 0785/47-14-42 GI0FHLLP

FORD ESCORT Ghia KOMBI, 1996 r., 235 tys. km, 1600 ccm, benz., 16V, czerwony, zarejestr., sprawny, stan db, oryg. radio, el. przednia szyba i reg. lusterka, roleta, szyberdach, stan dobry - 4.300 zł. Wroclaw, tel. 0503/71-03-71 GI0CLPTP

FORD ESCORT KOMBI, 1996 r., 1800 ccm, diesel, wspom. kierownicy, karta pojazdu, ważne OC i przegląd - 2.600 zł. Zielona Góra, tel. 0601/78-25-01 GI0FJYPH

FORD ESCORT FLAIR KOMBI, 1996/97 r., 159 tys. km, 1600 ccm, Zetec, 16V, zielony met., klimat., ABS, 2 airbagi, c. zamek, wspom. kierownicy, welurowa tap., halogeny, RO, roleta bag., relingi dach., stan bdb, czysty, zadbany, serwisowany, sprow. - 4.299 zł + oplaty. Legnica, tel. 0607/39-07-92, 0501/35-80-86 GI97MAPCT

SKUP AUT

NAJWYŻSZE CENY

LUBIN, tel. 0-602 472 839

OR064175

FORD ESCORT KOMBI, 1996/97 r., 110 tys. km, 1400 ccm, benz., zielony met., I właśc. w kraju, oryg. lakier, wspom. kierownicy, ABS, 2 airbagi, alarm, c. zamek, RO, ważne OC i przegląd, stan bdb - 4.400 zł. Walbrzych, tel. 074/848-31-59, 0605/73-93-63 GI0FJJFA

FORD ESCORT GHIA, 1997 r., 1800 ccm, benz., srebrny met., wspom. kierownicy, c. zamek, ABS, klimat., 2 airbagi, el. szyby i lusterka, RO, welurowa tap., w kraju od 18 miesiecy, stan bdb, nie wymaga wkladu finans. - 5.400 zł. Boleslawiec, tel. 0604/18-66-17 GI0FJXWL

FORD ESCORT KOMBI, 1997 r., 1800 ccm, turbo D, zielony met., relingi dach., klimat., el. szyby, wspom. kierownicy, halogeny, ABS, 2 airbagi - 5.500 zł. Glogów, tel. 0668/41-46-40 GI97MLRCK

FORD ESCORT, 1997 r., 1400 ccm, granatowy, 3-drzwiowy, klimat., ABS, c. zamek, wspom. kierownicy, el. szyby, stan bdb - 3.300 zł. Gostyń, tel. 0509/73-93-79, 0501/70-05-03 GI0FPN3F

FORD ESCORT, 1997 r., 162 tys. km, 1300 ccm, benz., biały, airbag, RO z MP3, zarejestr., ważne OC, stan db - 2.000 zł. Kęblowice, powiat wroclawski, tel. 0885/84-29-59, 0887/70-98-44 GG94NM99W

FORD ESCORT, 1997 r., 1600 ccm, 16V, inst. gazowa, niebieski met., 5-drzw., 5-bieg., ABS, zarejestr., ubezpieczony, 2 airbagi, wyposaż. el. - 3.800 zł. Prusice, powiat trzebnicki, tel. 0601/79-29-77, 0602/31-83-51 GI0CC7AW

FORD ESCORT KOMBI, 1997 r., 1600 ccm, 16V, Zetec, klimat., el. otw. szyby, wspom. kierownicy, c. zamek, ważne OC i przegląd, stan bdb - 4.200 zł. Sobótka, powiat wroclawski, tel. 0793/58-86-32 GI0FHKNT

FORD ESCORT Ghia, 1997 r., 130 tys. km, 1600 ccm, benz., zielony met., klimat., el. szyby, ABS, c. zamek, wspom. kierownicy, halogeny, ks. serwisowa, zadbany - 5.000 zł + oplaty Środa Śląska, tel. 0782/40-12-22 GI0FJM7C

FORD ESCORT, 1997 r., 180 tys. km, 1400 ccm, benz., II właśc., garażowany, 2 kpl. kół, c. zamek + alarm, wspom. kierownicy, szyberdach, blokada skrzyni bieg. - 4.500 zł. Wroclaw, tel. 0603/64-35-14 GI0CYL3H

FORD ESCORT GL KOMBI, 1997/98 r., 138 tys. km, 1600 ccm, Zetec, bordowy met., sprow., ks. serwisowa, stan idealny, klimat., ABS, wspom kierownicy, airbagi, c. zamek, el. szyby, RO, roleta, relingi dach. - 3.950 zł lub zamienię. Klodzko, tel. 074/647-04-01 GI04TFHN

FORD ESCORT hatchback Ghia, 1997/98 r., 1800 ccm, 16V, srebrny met., pełne wyposaż. oprócz skórzanej tap., zderzaki, listwy i lusterka w kolorze nadwozia, stan bdb, ważne OC i przegląd - 6.300 zł. Raciborowice Górne, powiat boleslawiecki, tel. 0514/65-48-45 GI979YNKL

FORD ESCORT KOMBI, 1998 r., 178 tys. km, 1800 ccm, turbo D, biały, ABS, klimat., el. szyby, el. reg. reflektory, roleta, welurowa tap., 2 airbagi, podgrz. szyba przednia, RO - 7.500 zł. Klodzko, tel. 0783/05-60-71 GI0F3L3H

FORD ESCORT KOMBI, 1998 r., 1600 ccm, 16V, inst. gazowa, srebrny met., c. zamek, el. szyby, ABS, szyberdach - 5.000 zł. Klodzko, tel. 0606/64-15-58 GG9HYNFH

FORD ESCORT SEDAN BOLERO, 1998 r., 1300 ccm, benz. - 3.700 zł. Naborów, powiat wolowski, tel. 0516/07-36-61, 0504/91-10-23 GI0C494W

FORD ESCORT KOMBI BOLERO II, 1998 r., 1600 ccm, wtrysk 16V, biały, kupiony w kraju, ks. serwisowa, serwis. w ASO, garażowany, RO z CD, wspom. kierownicy, welurowa tap., airbag, relingi dach. - 5.800 zł. Opole, tel. 077/441-15-55, 0600/01-23-90 GI97T47A9

FOTO FORD ESCORT CLX, 1998 r., 167 tys. km, 1600 ccm, 16V, benz., bordowy met., 5-drzw., bez wypadku, serwisowany, zarejestr., ABS, alum. felgi, c. zamek, el. otw szyby, el reg. lusterka, immobilizer, klimatyzacja, pod. pow., reg. kierownica, RO, tap welurowa, wspom. kier., zadbany, ekonomiczny, I właściciel w Polsce, kpl. dokum. - 4.500 zł, możliwa zamiana lub raty przez bank. Strzelin, tel. 0791/12-34-56, 0696/72-72-72, 071/788-43-33 www.dea autogielda.pl dea@dea.net.pl KI3795859

FORD ESCORT KOMBI, 1998 r., 95 tys. km, 1600 ccm, benz., granatowy, bez wypadku, 2 airbagi, wspom. kierownicy, c. zamek, szyberdach, welurowa tap., roleta bag. - 3.500 zł + oplaty. Syców, powiat oleśnicki, tel. 062/785-29-14, 0607/30-88-08 GI0CJKE7

FORD ESCORT SEDAN, 1998 r., 1300 ccm, benz., czerwony, airbag, RO, immob., garażowany, stan idealny - 8.500 zł lub zamienię. Świdnica, tel. 0783/02-02-02 GI0CX4MX

FORD ESCORT KOMBI, 1998 r., 1600 ccm, benz., 16V, granatowy met., klimatyzacja, el otw. szyby (2), szyberdach, wspom. kier., 2 airbagi, kpl. opon zimowych, tap. welurowa, zadbany, zarejestr., ważne OC i przegląd, relingi dach., roleta, c. zamek, halogeny, oryg. RO, I własc. w kraju, immobilizer, stan bdb - 5.800 zł. Trzebnica, tel. 0502/20-76-82 GI97MLMPJ

FORD ESCORT, 1998 r., 1800 ccm, turbo D, wrzosowy met., 5-drzwiowy, 2 airbagi, ABS, welurowa tap., klimat., ważne OC i przegląd, stan bdb - 6.900 zł lub zamienię. Walbrzych, tel. 0603/41-24-49 GI97FETHN

FORD ESCORT KOMBI GHIA, 1998 r., 100 tys. km, 1800 ccm, 16V, granatowy met., pełne wyposaż., b. zadbany - 7.700 zł. Walbrzych, tel. 0503/07-91-94 GI0FPELL

FORD ESCORT GHIA HATCHBACK, 1998 r., 190 tys. km, 1800 ccm, benz., inst. gaz., zielony met., zarejestr., butla gazu w miejscu koła zapasow., klimat., ABS, el. szyby, 2 airbagi, szyberdach, el lusterka, RO, podgrz. szyba przednia, c. zamek, alarm, stan bdb - 5.900 zł lub zamienię. Wroclaw, tel. 0513/42-85-02 GI0CA37H

FORD ESCORT KOMBI, 1999 r., 1800 ccm, turbo D, 110 KM, biały, stan db, serwisowany, bez wypadku - 3.500 zł. Boleslawiec, tel. 0795/74-37-62 GI0CRTAJ

FOTO **FORD ESCORT** KOMBI, 1999 r., 182 tys. km, 1600 ccm, Zetec, benz., zielony met., serwisowany, stan bdb, sprowadzony od 1. właściciela, klimat., el. szyby, centralny zamek, alarm, RO, nowe opony, hak, czysty, zadbany - 5.500 zł do negocjacji. Strzelce, powiat świdnicki, tel. 0665/07-54-78 II0EHFWM

FORD ESCORT KOMBI, 1999/00 r., 1600 ccm, 16V, zielony, klimat., airbag, ABS, el. szyby, c. zamek, stan bdb, bez wypadku, zarejestr. - 5.999 zł. Wroclaw, tel. 0510/15-58-50 GI97LWWLL

FORD ESCORT BOLERO 2, 1999/00 r., 150 tys. km, 1600 ccm, 16V, czerwony, kupiony w kraju, I właśc., faktura zakupu, ks. gwarancyjna, karta pojazdu, wspom. kierownicy, airbag, c. zamek + pilot, ABS, RO, dziel. tylna kanapa, zderzaki w kolorze nadwozia, 2 kpl. opon (stan bdb), po wymianie rozrządu i amortyzatorów - 5.700 zł lub zamienię. Wroclaw, tel. 0601/67-73-07 GI0CC99Y

FORD FIESTA, 1986 r., 1600 ccm, diesel, czerwony, 5-bieg., zadbany, bez korozji, ważne OC i przegląd - 2.150 zł. Złotoryja, tel. 0600/48-24-23 GI0CJM7P

FORD FIESTA, 1989 r., 1100 ccm, benzyna, wiśniowy, 3-drzwiowy, I właśc., zadbany, dużo nowych części, ważne OC i przegląd, nowe opony zimowe - 950 zł. Klodzko, tel. 0607/55-31-88 GI0FM7W7

FORD FIESTA, 1989/90 r., 1100 ccm, benz., czerwony, 5-drzw., nowszy model, brak przeglądu i OC, nowy akumulator - 1.000 zł lub zam. na większy. Wroclaw, tel. 0601/19-99-49 GI0FPL43

FORD FIESTA, 1990 r., 130 tys. km, 1100 ccm, benz., wiśniowy, 3-drzw., 5-bieg., nowy akumulator, po wymianie oleju, stan dobry, zadbany, ważne OC i przegląd - 850 zł. Klodzko, tel. 0783/80-08-90 GI0F3L9C

FORD FIESTA, 1990 r., 115 tys. km, 1097 ccm, czerwony, stan techniczny idealny, lakier fabryczny, I własc., ważny przegląd do 2011 roku, 5-drzwiowy, od 3 lat w kraju - 2.100 zł. Walbrzych, tel. 0787/10-26-17 GI0FMAE3

FORD FIESTA, 1990 r., 1100 ccm, srebrny, ważne OC i przegląd, w ciąglej eksploat. - 550 zł. Wroclaw, tel. 0508/18-08-90 GI0FPF43

FORD FIESTA hatchback, 1990 r., 1400 ccm, benz., niebieski met., 4-drzwiowy, c. zamek, el. otw. szyby, techn. sprawny, ważne OC - 1.250 zł. Wroclaw, tel. 0509/93-88-72, 0513/00-59-86 GI97MLTYA

FORD FIESTA, 1991 r., 1100 ccm, benz., czerwony, stan db - 700 zł. Jelenia Góra, tel. 0607/50-97-62 GI0FJP9N

FORD FIESTA, 1991 r., 170 tys. km, 1400 ccm, benz., 3-drzwiowy, ważne OC i przegląd - 1.200 zł. Kortantów, powiat nyski, tel. 0694/89-83-40 GI0F7Y7M

FORD FIESTA, 1991 r., 134 tys. km, 1800 ccm, diesel, srebrny met., po wymianie rozrządu, pasków, filtrów i oleju, RO, ważne OC i przegląd, bez wypadku, garażowany, zużycie paliwa 4 l/100 km, stan bdb - 1.950 zł. Legnica, tel. 0880/24-71-94 GI0F394P

FORD FIESTA, 1991 r., 1100 ccm, benz., czarny - 1.300 zł. Mojesz, powiat lwówecki, tel. 0661/93-59-28, 075/789-29-04 GI97LWH34

FORD FIESTA, 1991/92 r., 1100 ccm, benz., czerwony, zarejestr., stan bdb - 1.600 zł. Nowogród Bobrzański, powiat zielonogórski, tel. 0668/39-60-03 GI0FJNHE

FORD FIESTA, 1991/92 r., 170 tys. km, 1100 ccm, benz., inst. gaz., czerwony, 3-drzwiowy, kpl. dokumentacja, ważne OC i przegląd, inst. gazowa ważna przez 5 lat, RO, stan techn. bdb, do małych poprawek lakiem. - 1.400 zł. Nysa, tel. 0609/35-13-88 GI0ENAKJ

FORD FIESTA XR2I, 1991/92 r., 1400 ccm, wtrysk, czerwony, RO, ospoilerowany, alufelgi, szyberdach, stan bdb, bez korozji, bez wypadku, zarejestr. - 2.900 zł. Wroclaw, tel. 0510/15-58-50 GI0FJLFW

FORD FIESTA, 1992 r., 1300 ccm, benz., inst. gaz., czarny, karta pojazdu, zarejestr. - 1.900 zł. Opole, tel. 0608/41-99-11 GI0A9WTC

FORD FIESTA, 1992 r., 130 tys. km, 1100 ccm, błękitny met., 5-drzw., radio, opony zimowe, obrotomierz - 2.200 zł. Sobótka, powiat wroclawski, tel. 0605/03-65-42 GI0FMC9H

FORD FIESTA, 1992 r., 1100 ccm, 4-drzwiowy, stan db - 1.200 zł + oplaty. Walbrzych, tel. 0601/47-24-69 GI049F9W

FORD FIESTA, 1992 r., 3-drzwiowy, zadbany, ważne OC i przegląd, nowe opony zimowe - 1.600 zł lub zamienię. Wroclaw, tel. 0790/43-13-32 GI04M7H9

FORD FIESTA, 1992 r., 1100 ccm, 5-drzwiowy, zadbane wnętrze, RO, wspom. kierownicy, szyberdach, stan bdb - 1.650 zł lub zamienię. Wroclaw, tel. 0790/43-13-32 GI0EFYYC

FORD FIESTA, 1992 r., 140 tys. km, 1100 ccm, benz., czerwony, welurowa tap., nowe zawieszenie i ukl. wydechowy, zadbany, stan bdb - 2.900 zł. Wroclaw, tel. 0517/12-15-29, 0507/08-27-66 GI0FPJPP

FORD FIESTA, 1992 r., 1100 ccm, czerwony, 5-drzw., techn. sprawny, opony letnie i zimowe - 800 zł. Wroclaw, tel. 0508/49-53-34, 0798/92-48-69 GI0C9YLM

FORD FIESTA, 1993 r., 1300 ccm, benz., niebieski met., 5-drzwiowy, ABS, podgrz. szyba przednia, alufelgi, bez korozji, zadbany, zarejestr., ważne OC i przegląd - 1.600 zł. Lubin, tel. 0695/15-22-78 GI0FPF9F

FORD FIESTA, 1993 r., ważne OC i przegląd, c. zamek, RO, 5-bieg. - 1.450 zł. Wroclaw, tel. 0787/19-85-34 GI0ERKHY

FORD FIESTA, 1994 r., 1800 ccm, diesel, 3-drzwiowy, wspom. kierownicy, el. szyby, nowe opony, szyberdach, garażowany, stan bdb - 2.700 zł. Sobótka, powiat wroclawski, tel. 0793/58-86-32 GI0C93WR

FOTO FORD FIESTA, 1994 r., 1300 ccm, benzyna, czarny met., 3-drzw., serwisowany, zarejestr., tap. welurowa, ważne OC i przegląd - 2.450 zł możliwa zamiana. Strzelin, tel. 0696/72-72-72, 0791/12-34-56, 071/788-43-33 www.dea. autogielda.pl dea@dea.net.pl KI0900830

FOTO **FORD FIESTA**, 1994 r., diesel, biały, 3-drzw., bez wypadku, garażowany, na gwarancji, kierowca niepalący, kpl. dokumentacja, serwis., sprow., zarejestr., c. zamek, tap. welurowa, wspom. kier., stan blacharki b. dobry (bez korozji), stan silnika i zawieszenia bdb (odpala w mrozy bez problemu) - 2.100 zł lub zamienię. Walbrzych, tel. 0609/01-00-23 II0FPK3K

FORD FIESTA hatchback, 1994 r., 1100 ccm, benz., biały, 3-drzw., 5-bieg., RO, zadbany, ważne OC - 1.450 zł. Wroclaw, tel. 0509/93-88-72, 0513/00-59-86 GI97MLTML

FORD FIESTA, 1995 r., 1800 ccm, diesel, ważne OC i przegląd - 1.300 zł. Glogów, tel. 076/831-25-03, 0788/53-69-41 GI0EYX7T

FORD FIESTA, 1995 r., bordowy, 3-drzw., zarejestr., ubezpieczony - 1.700 zł. Jelenia Góra, tel. 0607/50-97-62 GI09X4EH

FORD FIESTA, 1995 r., 1400 ccm, 16V, I rejestracja w 1996 r., airbag, c. zamek, el. otw. szyby, 5-drzwiowy, welurowa tap., 4 zagłówki, bez korozji, bez wypadku, zarejestr., stan idealny - 3.300 zł. Klodzko, tel. 0665/62-06-40 GI0ERKCN

FORD FIESTA, 1995 r., 1300 ccm, benz., wspom. kierownicy, 2 airbagi, c. zamek, el. szyby - 1.500 zł + oplaty. Opole, tel. 0608/41-99-11 GI0CRXT9

FORD FIESTA, 1995 r., 1300 ccm, benz., inst. gaz., granatowy, el. szyby, el. lusterka, c. zamek, szyberdach, opony Fulda - 2.400 zł. Wschowa, tel. 0693/79-73-12, 065/540-29-13 GI0FPCYM

FORD FIESTA, 1995/96 r., 1100 ccm, niebieski, karta pojazdu, zadbany, mało używany, ekonomiczny, ważne OC i przegląd do 07.2010 roku - 1.900 zł. Klodzko, tel. 074/868-45-51, 0603/74-62-58 GI0A37F9

FORD FIESTA, 1996 r., 1400 ccm, benz. - 3.000 zł. Boleslawiec, tel. 0889/28-55-69 GI0C9W4F

FORD FIESTA, 1996 r., 1400 ccm, benz., granatowy met., 5-drzwiowy, 2 airbagi, wspom. kierownicy, el. szyby, sprow., ważne OC i przegląd - 4.200 zł. Nowa Ruda, powiat klodzki, tel. 0665/62-06-40 GI0EREER

FORD FIESTA, 1996 r., 1400 ccm, benz., inst. gaz., 5-drzwiowy, zadbany - 2.100 zł lub zamienię. Wroclaw, tel. 0790/43-13-32 GI04M7FY

FORD FIESTA, 1996 r., 1200 ccm, benz., niebieski met., 5-drzwiowy, 5-bieg., hak, szyberdach, el. szyby, ważne OC i przegląd, stan techn. i wizualny bdb - 1.800 zł. Ząbkowice Śląskie, tel. 074/816-08-93, 0663/89-23-43 GI0FHKX7

FORD FIESTA, 1996 r., 120 tys. km, 1100 ccm, benzyna, inst. gaz., srebrny met., 3-drzw., airbag, zadbane wnętrze, bez wypadku, bez korozji, nowe opony i amortyzatory, stan bdb - 2.700 zł. Ziębice, powiat ząbkowicki, tel. 0604/66-59-28, 0664/68-05-45 GI0EHJPL

FORD FIESTA, 1996/97 r., 139 tys. km, 1300 ccm, benz., inst. gaz., czerwony, nowe kable, świece, tłumik i oleje, zadbane wnętrze, stan idealny - 6.100 zł. Grodków, powiat brzeski, tel. 0664/88-29-22 GI0FPJAM

FORD FIESTA, 1997 r., 1300 ccm, benz., niebieski, zarejestr., 2 airbagi, wspom. kierownicy, RO, nowe opony, zderzaki w kolorze nadwozia, nowy model - 3.200 zł. Złoty Stok, powiat ząbkowicki, tel. 0505/14-95-93 GI97M7TMY

FORD FIESTA, 1998 r., 1800 ccm, diesel, 5-drzwiowy, klimat., stan bdb - 4.700 zł + oplaty. Gierałtów, powiat boleslawiecki, tel. 0600/64-84-66 GI0FPJ4P

FOTO **FORD FIESTA** GHIA, 1998 r., 125 tys. km, 1242 ccm, Zetec, granatowy metalik, 5-drzw., c. zamek, el. otw. szyby, immobilizer, klimatyzacja, 2 pod. pow., RO, tap. welurowa, wspom. kier., skórzana kierownica, przyciemniane szyby, zderzaki w kolorze nadwozia, halogeny, el. reg. fotel kierowcy, zadbany, gotowy do rejestracji - 6.800 zł. Strzelin, tel. 0691/82-14-80 II0ERJT4

FORD FIESTA, 1998 r., opłacony, zarejestr., airbag, alufelgi, stan db - 2.700 zł. Świdnica, tel. 0514/44-80-88 GI0F7NMY

FORD FIESTA, 1998 r., 95 tys. km, 1250 ccm, Zetec, zielony, 5-drzwiowy, c. zamek, ABS, airbag, el. szyby, sprow. - 3.400 zł + oplaty. Wroclaw, tel. 0500/25-40-60 GI09WYJ

FORD FIESTA, 1998 r., 1300 ccm, benz., czerwony, zarejestr., w kraju od roku, 5-drzwiowy, wspom. kierownicy, 2 airbagi, c. zamek, zderzaki i lust. w kol. nadwozia, stan bdb - 5.900 zł. Złoty Stok, powiat ząbkowicki, tel. 0505/14-95-93 GI0CT33E

FORD FIESTA hatchback, 1999 r., 150 tys. km, 1800 ccm, diesel, niebieski met., 2 airbagi, ABS, alarm, immob., wspom. kierownicy, serwisowany do końca, nowe o i układ ham., nie wymaga wkladu finans., stan bdb - 5.200 zł. Klodzko, tel. 0600/95-79-48 GI0FM9JT

FORD FIESTA, 1999 r., 90 tys. km, 1300 ccm, benz., granatowy met., 4-drzw., wspom. kierownicy, 2 airbagi, c. zamek, RO, welurowa tap., ks. serwisowa, bez korozji - 6.200 zł + opłaty. Środa Śląska, tel. 0782/40-12-22 GI97EPA3E

FORD FIESTA, 2000 r., 199 tys. km, 1250 ccm, 16V, srebrny metalik, stan bdb, c. zamek, 4 airbagi, RM Ford, el. szyby, lakierowane zderzaki, obrotomierz, wspom. kierownicy, sprowadzony, zarejestr. w kraju, serwisowany, ks. serwisowa - 7.900 zł. Klodzko, tel. 0880/06-26-06, 0500/89-23-90 GI0CX439

FORD FIESTA, 2001 r., 58 tys. km, 1300 ccm, benz., srebrny met., 5-drzw., 4 airbagi, c. zamek, wspom. kierownicy, el. szyby, ABS, alufelgi 15", klimat., zadbany, sprowadzony, zarejestr. - 10.700 zł, e-mail: dziki@onet.pl. Lubań, tel. 0507/14-53-91, 0512/17-68-16, 075/724-13-04 dziki@onet.pl GI97LWFJX

FORD FIESTA, 2001 r., 93 tys. km, 1800 ccm, turbo D, srebrny met., wspom. kierownicy, RO z CD, 2 airbagi, c. zamek + pilot, listwy boczne, el. otw. szyby, alum. felgi, alarm, zegarek, skórzana kier. - 12.800 zł. Opole, tel. 077/441-15-55, 0600/01-23-90 GI07JTTX

FORD FIESTA, 2001 r., 61 tys. km, 1300 ccm, czarny metalik, pełne wyposaz., 5-drzwiowy, mały przebieg - 11.000 zł. Walbrzych, tel. 0503/07-91-94 GI04XEYN

FORD FIESTA, 2002 r., 1400 ccm, 16V, Duratec, niebieski met., 5-drzwiowy, 4 airbagi, ABS, c. zamek, wspom., c. zamek, el. szyby, stan bdb, sprow. z Niemiec - 12.800 zł + oplaty. Chojnów, powiat legnicki, tel. 0513/70-94-71 GI97AANCK

FORD FIESTA, 2002 r., 120 tys. km, 1400 ccm, TDCi, 5-drzw., ABS, c. zamek, klimat., alufelgi, 8 airbagów, kierowca niepalący, stan bdb, I właśc. w kraju - 16.500 zł. Dziadowa Kloda, powiat oleśnicki, tel. 0665/60-72-12, 0783/69-16-46 GI0C7W4X

FORD FIESTA, 2002 r., 1400 ccm, benz., 5-drzwiowy, pełne wyposaż. - 19.000 zł. Wroclaw, tel. 0790/43-13-32 GI09NRH9

FORD FIESTA, 2003 r., 123 tys. km, 1300 ccm, benz., czerwony, ABS, airbagi, RO z CD, wspom. kierownicy, bez wypadku, zarejestr., serwisowany, oryg. przebieg, ks. serwisowa, nowe opony, garażowany, stan idealny - 14.300 zł. Jawor, tel. 0697/98-73-77 GI0AR97F

SERWIS WTRYSKIWACZY COMMON RAIL

DIESEL

DIAGNOSTYKA SILNIKA

tel. 601 737968

0713687486

ALBAZ

OR063348

FORD FIESTA, 2003 r., 65 tys. km, 1400 ccm, diesel, srebrny met., 5-drzwiowy, klimat., sprow. - 15.500 zł. Leszno, tel. 0663/26-99-66 GI0FPFC4

FORD FIESTA, 2003 r., 1300 ccm, benz., niebieski, 3-drzwiowy, klimat., ABS, c. zamek, 4 airbagi, el. szyby - 10.500 zł + opłaty. Żagań, tel. 0600/75-08-63 GI04XLHM

FORD FIESTA Ghia, 2004 r., 83 tys. km, 1400 ccm, TDCi, 3-drzwiowy, alufelgi, RO z CD, kremowa skórzana tap., hak - 14.500 zł + oplaty. Jelcz-Laskowice, powiat oławski, tel. 0601/95-96-42 GI97HFENX

FORD FIESTA, 2005 r., 19 tys. km, 1300 ccm, benz., niebieski, 5-drzw., wspom. kierownicy, c. zamek + pilot, 4 airbagi, klimat., ABS, el. szyby, zarejestr., sprow. z Niemiec, RO z CD, kpl. kluczyków, kpl. dokumentacja - 16.500 zł. Klodzko, tel. 0889/50-88-18, 074/647-64-25 GI0FMH7F

FORD FIESTA HATCHBACK, 2005 r., 43 tys. km, 1300 ccm, benz., błękitny met., zarejestr., bez wypadku, klimat., el. szyby, c. zamek + pilot, el. reg. reflektory, RO z CD i MP3, serwis. w ASO, kpl. kluczyków, kpl. dokumentacja, ABS, wspom. kierownicy, 4 airbagi, 3-drzwiowy, stan idealny - 16.900 zł. Wroclaw, tel. 0666/89-53-53 GI0FHWR4

FORD FIESTA, 2006 r., 68 tys. km, 1400 ccm, TDCi, czarny met., 3-drzw., bogate wyposaż., bez wypadku, po liftingu, klimat., do rejestracji - 18.500 zł. Szlichtyngowa, powiat wschowski, tel. 0607/53-60-44 GI0FMH99

FORD FIESTA, 2006 r., 40 tys. km, 1400 ccm, benz., granatowy, c. zamek, klimat., el. szyby, 4 airbagi, RO z CD, serwisowany, sprowadzony z Niemiec, stan idealny - 17.500 zł. Wroclaw, tel. 0692/70-77-33

FORD FIESTA Ghia, 2007 r., 1600 ccm, TDCi, pełne wyposaż., el. szyby, el. lusterka, podgrz. szyba przednia, c. zamek, kluczyk z pilot, RO z CD, bluetooth - 23.800 zł. Oława, tel. 0790/25-41-02 GI0FPELJ

FOTO FORD FIESTA TREND PLUS, 2009 r., 19 tys. km, 1400 ccm, TDCi, srebrny metalik, 5-drzw., kpl. dokumentacja, sprowadzony, ABS, alum. felgi 16, c. zamek, el. otw. szyby, el. reg lusterka, immobilizer, klimatyzacja, komputer pokl., pod. pow., reg. kierownica, RO z CD, tempomat, wspom. kier., bogato wyposażona wersja - 39.900 zł. Wroclaw, tel. 0601/56-40-04, 071/725-55-67, 075/730-13-65 www.auto-linie.autogielda.pl KI0810440

FOTO FORD FIESTA TREND PLUS, 2009 r., 5 tys. km, 1400 ccm, benz., grafitowy metalik, 5-drzw., kpl. dokumentacja, sprowadzony, ABS, c. zamek, el. otw. szyby, el. reg. lusterka, immobilizer, klimatyzacja, komputer pokl., pod. pow., reg. kierownica, RO z CD, wspom. kier. - 38.900 zł. Wroclaw, tel. 0601/56-40-04, 071/725-55-67, 075/730-13-65 www.auto-linie.autogielda.pl KI0810430

FOTO FORD FIESTA TREND PLUS, 2009 r., 2 tys. km, 1399 ccm, TDCi, srebrny metalik, 5-drzw., kpl. dokumentacja, ABS, c. zamek, el. otw. szyby, el. reg lusterka, immobilizer, klimatyzacja, komputer pokl., pod. pow., reg. kierownica RO z CD, wspom. kier. - 40.900 zł. Wroclaw, tel. 0601/56-40-04, 071/725-55-67, 075/730-13-65 www.auto-linie.autogielda.pl KI0739010

FOTO FORD FIESTA TREND PLUS, 2009 r., 1 tys. km, 1242 ccm, benz., srebrny metalik, 5-drzw., kpl. dokumentacja, ABS, c. zamek, el. otw. szyby, el. reg. lusterka, immobilizer, klimatyzacja, komputer pokl., pod. pow., reg. kierownica, RO z CD, wspom. kier. - 36.900 zł. Wroclaw, tel. 0601/56-40-04, 071/725-55-67, 075/730-13-65 www.auto-linie.autogielda.pl KI0739020

FOTO FORD FIESTA TREND PLUS, 2009 r., 5 tys. km, 1399 ccm, TDCi, grafitowy metalik, 5-drzw., kpl. dokumentacja, sprowadzony, ABS, c. zamek, el. otw szyby, el. reg lusterka, ESP, immobilizer, RO z CD, tempomat, wspom kier. - 39.900 zł. Wroclaw, tel. 0601/56-40-04, 071/725-55-67, 075/730-13-65 www.auto-linie.autogielda.pl KI3306929

FORD FOCUS, 1998 r., 189 tys. km, 1600 ccm, 16V, benz., zielony met., 5-drzw., wspom. kierownicy, c. zamek, 4 el szyby, el. lusterka, 4 airbagi, stan bdb, opłacony - 8.300 zł Legnica, tel. 0609/32-70-06 GI0EH47X

FORD FOCUS KOMBI Ghia, 1999 r., 2000 ccm, benz., garażowany, 4 airbagi, klimat., wszystkie elektr. dodatki, relingi dach., nowe opony i rozrząd, zadbany - 16.500 zł lub zamienię. Brzeg Dolny, powiat wolowski, tel. 071/319-96-31, 0664/67-68-32 GI97N77X4

FORD FOCUS KOMBI, 1999 r., 150 tys. km, 1600 ccm, 16V, benz., czerwień meksykańska, 4 airbagi, klimat., ABS, wspom. kierownicy, el. szyby, halogeny, c. zamek, RM, roleta, zarejestr., stan idealny - 12.900 zł. Gryfów Śląski, tel. 075/781-12-09, 0600/43-68-45 GI97CFCPM

FORD FOCUS, 1999 r., 165 tys. km, 1400 ccm, benz., 16V, czerwony, 5-drzwiowy, 5-bieg., el. szyby, szyberdach, ABS, halogeny, wspom. kierownicy, c. zamek, RO, sprow., opłacony, stan bdb - 11.900 zł. Gryfów Śląski, tel. 075/781-12-09, 0600/43-68-45 GG9WMTPM

FORD FOCUS, 1999 r., 194 tys. km, 1800 ccm, turbo D 90 KM, czarny met., alufelgi, c. zamek, klimat., el szyby, el. lusterka, ks. serwisowa, w kraju, bez wypadku - 11.300 zł + opłaty. Legnica, tel. 0601/56-78-16 GI97MANTL

FORD FOCUS SEDAN, 1999 r., 1800 ccm, wtrysk, 16V, zielony met., c. zamek + pilot, airbag, wspom. kierownicy, klimat., el. szyby i lust., ABS, ESP, jasna welurowa tap., zarejestr. - 11.700 zł. Leszno, tel. 065/528-70-01 GI0EYRFE

FORD FOCUS KOMBI, 1999 r., 1800 ccm, TDdi, czarny met., c. zamek + pilot, airbag, el. szyby, wspom. kierownicy, klimat., RO, ABS, obrotomierz, zarejestr. - 10.900 zł. Leszno, tel. 065/529-24-65 GI09T4FJ

FORD FOCUS KOMBI, 1999 r., 1753 ccm, diesel, niebieski metalik, 5-drzw., bez wypadku, zarejestr., ABS, c. zamek, el. otw. szyby (2), klimatyzacja, RO oryginalny z CD, wspom. kier. - 11.500 zł. Oleśnica, tel. 0607/70-00-96 konkret. tomasz.kaczala@neostrada.pl KI0856120

FORD FOCUS HATCHBACK, 1999 r., 1600 ccm, benz., 16V, zielony met., 3-drzw., ABS, klimatyzacja, el. szyby, el. lusterka, c. zamek, wspom. kierownicy, RO, alufelgi, sprowadzony, opłacony, gotowy do rejestracji - 8.800 zł. Olszyna, powiat lubański, tel. 0889/23-07-04, 0792/50-95-45 GI0C9L3J

FOTO **FORD FOCUS** KOMBI, 1999 r., 187 tys. km, TDDi, czerwony, 4-drzw., zarejestr., ABS, c. zamek, el. otw szyby, immobilizer, klimatyzacja, 4 pod. pow., reg. kierownica, RO, wspom. kier., od roku w kraju, po wymianie rozrządu, aktualny przegląd i OC - 10.900 zł. Paczków, powiat nyski, tel. 0604/71-88-31 II0FEH9H

FORD FOCUS SEDAN Ghia, 1999 r., 120 tys. km, 1800 ccm, benz., 16V, złoty met., wspom. kierownicy, c. zamek, ABS, 4 airbagi, klimat., klimat., sprow. z Niemiec, nieeksploat. w kraju, bez wypadku - 13.900 zł. Walbrzych, tel. 0604/14-77-55, 0698/81-77-05 GI0FPEX3

FORD FOCUS, 1999 r., 182 tys. km, 1900 ccm, TDdi, srebrny met., el. szyby, el. lusterka, RO z CD, nawigacja, ABS, wspom. kierownicy, c. zamek, alarm, klimat., airbag - 12.700 zł. Walbrzych, tel. 0600/29-51-98 GI07TCTY

FORD FOCUS, 1999 r., 1800 ccm, TDDi, 90 KM, czarny met., ABS, el. szyby, el. lusterka, klimat., c. zamek, airbagi, RO z CD, wspom. kierownicy, immob., welurowa tap. - 10.700 zł. Walbrzych, tel. 0600/29-51-98 GI0FPLWC

FORD FOCUS, 1999 r., 130 tys. km, 1800 ccm, benz., czarny met., zarejestr., ważne OC, przegląd do 2011 r., stan idealny, ABS, ESP, alufelgi 16", chromowane dodatki, szyberdach, pełne wyposaż. elektr., RO z DVD, ks. serwisowa - 11.700 zł lub zamienię. Walbrzych, tel. 0507/10-19-11 GI09AWAY

FORD FOCUS KOMBI, 1999 r., 195 tys. km, 1800 ccm, TDdi, srebrny met., klimatronic, ABS, 2 airbagi, el. dodatki, opony letnie i zimowe, alufelgi 15", RO, hak, roleta, relingi dach., zadbany, atrakc. wygląd - 11.900 zł. Walbrzych, tel. 0691/12-97-50, 0601/85-84-22 GI97NETKL

FORD FOCUS hatchback, 1999 r., 163 tys. km, 1800 ccm, TDI, granatowy metalik, 4 airbag, el. szyby, c. zamek, klimat., wspom. kierownicy, ABS, oryginalne RO, zmieniacz na 6 CD, lekko przerysowane prawe drzwi - 11.500 zł. Wroclaw, tel. 0888/03-12-74 GI0FPELE

FORD FOCUS HATCHBACK, 1999 r., 116 tys. km, 1800 ccm, benz., zielony metalik, ABS, 4 airbagi, c. zamek, welurowa tap., szyberdach, radio, halogeny, stan techn. bdb, zadbany - 11.000 zł. Wroclaw, tel. 0696/88-01-60 GI0A9M3F

FORD FOCUS, 1999/00 r., 1600 ccm, benz., 16V, czarny met., wersja angielska, alufelgi, pełne wyposaż., zadbany - 4.990 zł lub zamienię na inny, może być uszkodzony. Jelenia Góra, tel. 0604/35-22-07, 0605/14-58-94 GG94YK9KP

FORD FOCUS hatchback Ghia, 1999/00 r., 153 tys. km, 1800 ccm, TDI, bordowy metalik, bez wypadku, od 2 dni w kraju, klimat., wspom. kierownicy, c. zamek, ABS, ESP, RO, el. szyby i reg. lusterka, welurowa tap., ks. serwisowa, chromowane dodatki, I właśc., pełna dokumentacja, stan techniczny idealny - 11.800 zł. Klodzko, tel. 0669/45-61-20 GI04XLL3

FORD FOCUS KOMBI, 1999/00 r., 1800 ccm, TDdi, zielony met., el. szyby, ABS, el. lusterka, wspom. i reg. kierownicy, ABS, 4 airbagi, bez wypadku, serwisowany, świeżo sprowadzony - 6.900 zł. Lwówek Śląski, tel. 0781/72-48-85 GI0FK4CK

FORD FOCUS KOMBI Ghia, 1999/00 r., 191 tys. km, 4 airbagi, 4 el. szyby, klimat., podgrz. szyba przednia, el. reg. i podgrz. lusterka, czyste i zadbane wnętrze, 2 kpl. opon, alufelgi - 13.500 zł. Wroclaw, tel. 0784/69-44-16 GI0FK4C4

FORD FOCUS KOMBI, 2000 r., 150 tys. km, 1800 ccm, diesel, zielony met., klimat., ABS, 4 airbagi, RO ster. przy kierownicy, el. szyby, el. lusterka, el. reg. reflektory, welurowa tap., roleta bag., halogeny, c. zamek, bez wypadku, sprow. z Włoch, I właśc. - 13.600 zł. Boleslawiec, tel. 0788/01-18-41 GI0TY9P

FORD FOCUS KOMBI Ghia, 2000 r., 190 tys. km, 1800 ccm, TDdi, bogata wersja, bez wypadku, klimat., 2 airbagi, welurowa tap., RO z CD ze ster. przy kier., c. zamek, immob., el. szyby, ABS, wspom. kierownicy, reg. kierownica, alufelgi, koła zimowe - 13.500 zł. Dzierżoniów, tel. 0793/76-66-23 GI0CJLKA

FORD FOCUS KOMBI, 2000 r., 210 tys. km, 1800 ccm, TDI, granatowy, 4 airbagi, ABS, el. szyby, szyberdach, c. zamek, ks. serwisowa, RM, sprow., opłacony, stan bdb - 12.800 zł. Gryfów Śląski, powiat lwówecki, tel. 075/781-12-09, 0600/43-68-45 GI0EKW74

FOTO **FORD FOCUS** HATCHBACK, 2000 r., 146 tys. km, 1800 ccm, TDCi, srebrny metalik, 5-drzw., kierowca niepalący, zarejestr., ABS, c. zamek, el. otw. szyby, el. reg. lusterka, immobilizer, klimatyzacja, pod. pow., RO, tap. welurowa, wspom. kier. - 12.500 zł. Jarocin, tel. 0667/89-60-33 II0FMCW4

FORD FOCUS hatchback, 2000 r., 168 tys. km, 1800 ccm, TDI, czarny met., atrakc. wygląd, klimat., ABS, wspom. kierownicy, c. zamek, el. szyby i reflektory, airbagi, 5-drzwiowy, RO, welurowa tap., bez wypadku, oryg. lakier (możl. zmierzenia miernikiem), ks. serwisowa, I właśc., w kraju od wczoraj, stan idealny, zadbany - 14.500 zł. Klodzko, tel. 0604/85-31-99 GI0EHHLW

FORD FOCUS, 2000 r., 1800 ccm, TDI, srebrny metalik, 5-drzwiowy, wspom. i reg. kierownicy, c. zamek, ABS, klimat., el. szyby i reg. lusterka, RO, zderzaki i lusterka w kolorze nadwozia - 14.500 zł lub zamienię. Klodzko, tel. 0609/45-10-70, 074/867-77-58 GI0FEATP

FORD FOCUS Ghia, 2000 r., 1800 ccm, diesel, czerwony, klimat., ABS, c. zamek, RO ze ster. przy kier., sprowadzony, alufelgi, welurowa tap. - 11.700 zł + opłaty. Lądek-Zdrój, powiat klodzki, tel. 0603/84-87-15 GI0C94E7

FORD FOCUS, 2000 r., 165 tys. km, 1800 ccm, TDdi, czarny, 5-drzwiowy, klimat., el. szyby, c. zamek, alufelgi, stan bdb - 13.200 zł + opłaty. Legnica, tel. 0602/48-33-85 GI0F379P

FORD FOCUS KOMBI, 2000 r., 140 tys. km, 1800 ccm, TDdi, niebieski, ABS, 4 airbagi, el. szyby, szyberdach, RO, wspom. kierownicy - 9.900 zł. Leszno, tel. 0695/85-09-53 GI093NFE

FORD FOCUS KOMBI, 2000 r., 98 tys. km, 1600 ccm, 16V, zielony met., z salonu, I właśc., 2 airbagi, wspom kierownicy, c. zamek, ABS, el. szyby, klimat., alufelgi, ważne OC i przegląd - 11.700 zł. Mirsk, powiat lwówecki, tel. 0691/41-15-04 GI0ERJ97

FOTO FORD FOCUS KOMBI, 2000 r., 190 tys. km, 1800 ccm, TDI, błękitny metalik, klimatyzacja, ABS, 2 airbagi, el. szyby i lusterka, centr. zamek, alarm, wspomaganie kier., regulacja kier., skórzana kier., RO ze ster. w kier., podgrzewana przednia szyba, relingi, roleta, bezwypadkowy, ważny przegląd i OC, zadbany, stan b. dobry - 13.200 zł. Niedźwiednik, powiat ząbkowicki, tel. 0783/69-10-61 mmartyn@tlen.pl KI0887170

FOTO **FORD FOCUS** HATCHBACK, 2000 r., 182 tys. km, 1800 ccm, TDDi, zielony met., 5-drzw., bez wypadku, garażowany, kierowca niepalący, kpl. dokumentacja, I właściciel, serwisowany, ABS, alarm, c. zamek, el. otw. szyby (4), immobilizer, klimatyzacja, 4 pod. pow., reg. kierownica, RO, wspom. kier., sprow. kilka dni temu - 12.700 zł do uzgodnienia. Paczków, powiat nyski, tel. 0605/29-95-81 II0FPJW4

FORD FOCUS, 2000 r., 110 tys. km, 1400 ccm, benz., jasnozielony met., 5-drzwiowy, 4 airbagi, ABS, wspom. kierownicy, c. zamek + pilot, el. szyby, el. lusterka, szyberdach, RO z CD ze ster. przy kier., welurowa tap. - 11.900 zł + opłaty. Syców, powiat olesnicki, tel. 062/785-29-14, 0607/30-88-08 GI0FPLHH

FORD FOCUS KOMBI, 2000 r., 180 tys. km, 1800 ccm, benz., inst. gaz., srebrny, el. szyby, wspom. kierownicy, klimat., 4 airbagi, alufelgi, ARS - 12.800 zł. Świdnica, tel. 0664/73-72-75 GI0FK3WP

FORD FOCUS HATCHBACK, 2000 r., 182 tys. km, 1800 ccm, TDdi, srebrny met., 5-drzw., airbagi, ABS, wspom. kierownicy, alufelgi, hak, klimatronic, el. otw. szyby, el. reg. lusterka, welurowa tap., dziel. tylna kanapa, halogeny z przodu i z tyłu, pełne wyposaż., zadbany, atrakc. wygląd, stan idealny - 13.800 zł. Świebodzice, powiat świdnicki, tel. 0724/92-47-77 GI0CC4M4

FORD FOCUS Ghia, 2000 r., 127 tys. km, 1800 ccm, TDI, granatowy met., pełne wyposaż., zadbany, ekonomiczny - 16.700 zł lub zamienię. Walbrzych, tel. 0503/07-91-94 GI0F7NFN

FORD FOCUS, 2000/01 r., 170 tys. km, 1800 ccm, dCi, granatowy met., RO, ABS, ESP, klimatyzacja, 4 airbagi, 5-drzwiowy, el. szyby, c. zamek, serwisowany, bez wypadku, w kraju od 2 dni, stan bdb - 15.800 zł lub zamienię. Złotoryja, tel. 0602/24-40-42 GI0C9RAC

FORD FOCUS KOMBI, 2001 r., 1800 ccm, TDI, srebrny met., wspom. kierownicy, ABS, c. zamek, el. szyby, ważne OC i przegląd - 11.500 zł. Brzeg, tel. 0602/66-59-74 GI0FJX7P

FORD FOCUS KOMBI, 2001 r., 165 tys. km, 1800 ccm, turbodiesel, srebrny met., 4 airbagi, klimat., ABS, wspom. kierownicy, c. zamek, el. szyby, roleta, RM, sprow., opłacony, stan bdb - 15.900 zł. Gryfów Śląski, tel. 075/781-12-09, 0600/43-68-45 GI0A7LK4

FORD FOCUS HATCHBACK, 2001 r., 1800 ccm, TDDi, granatowy metalik, 5-drzw., ABS, alarm, c. zamek, el. otw. szyby, el. reg. lusterka, immobilizer, kierowca niepalący, klimatyzacja, komputer pokl., pod. pow., reg. kierownica, RO, tap. welurowa, wspom. kier., zarejestr., w pełni sprawny - 15.700 zł. Jelcz-Laskowice, powiat oławski, tel. 0512/47-82-77 II0CY9FX

FORD FOCUS Ghia KOMBI, 2001 r., 170 tys. km, 1800 ccm, TDdi, perłowozielony met., klimat., 4 airbagi, wspom. kierownicy, c. zamek + pilot, alarm, 4 el. szyby, el. lusterka, drewn. wykończenia, hak, relingi dach., roleta, podłokietnik, el. fotele, I właśc., ks. serwisowa, alufelgi, ABS, RO z CD, I właśc., bez wypadku, stan techn. bdb - 14.500 zł. Klodzko, tel. 0721/49-49-78 GI0C9XER

FORD FOCUS KOMBI, 2001 r., 205 tys. km, 1800 ccm, TDdi, granatowy, klimat., ABS, 4 airbagi, c. zamek, wspom. kierownicy, bez wypadku, stan idealny, sprow. z Niemiec - 14.500 zł. Miękinia, tel. 071/317-81-19, 0601/82-22-34 GI97JKKYP

FORD FOCUS KOMBI Ghia, 2001 r., 160 tys. km, 1800 ccm, TDdi, granatowy met., nawigacja, klimat., 4 el. szyby, el lusterka, szyberdach, 4 airbagi, ABS, TC, wspom. kierownicy, c. zamek + pilot, relingi dach., roleta, skórzane dodatki, nowe opony, oryg. RO, stan idealny - 13.300 zł + opłaty. Nowa Sól, tel. 0605/47-27-59 GI0FHMEY

FORD FOCUS HATCHBACK, 2001 r., 1800 ccm, TDdi, srebrny met., 5-drzw., ABS, klimatyzacja, el szyby, RO, wspom. kierownicy, c. zamek, sprowadzony, opłacony, gotowy do rejestracji - 14.400 zł. Olszyna, powiat lubański tel. 0889/23-07-04, 0792/50-95-45 GI0FEKYE

FORD FOCUS KOMBI, 2001 r., 1600 ccm, benz., 16V, klimat., el. szyby, el. lusterka, alarm, wspom. kierownicy, zadbany, stan bdb - 9.900 zł. Oława, tel. 0696/02-40-19 GI0CYKLX

FORD FOCUS, 2001 r., 152 tys. km, 1800 ccm, diesel, srebrny, zarejestr., 5-drzwiowy, klimat., 4 airbagi, ABS, wspom. kierownicy, c. zamek, el. szyby - 14.800 zł. Walbrzych, tel. 0601/07-32-61, 0694/25-06-25 GI0H49H

FORD FOCUS, 2001 r., 1800 ccm, TDCi, niebieski metalik, klimat., ABS, 4 airbagi, wspom. kierownicy, c. zamek, el. szyby, RO, alufelgi, zarejestr., ważny przegląd i OC - 14.800 zł lub zamienię. Wroclaw, tel. 0663/38-88-88 GI0FHT3H

FORD FOCUS KOMBI, 2001 r., 1800 ccm, TDCi, granatowy met., klimatyzacja, ABS, ESP, 4 airbagi, c. zamek - 11.500 zł + opłaty. Złotoryja, tel. 0602/75-82-25 GI0FK3MK

FORD FOCUS KOMBI, 2001/02 r., 177 tys. km, 1800 ccm, TDdi, srebrny metalik, sprowadzony, od 2 tygodni w kraju, zarejestr., ubezpieczony, klimat., alufelgi, 4 airbagi, ABS, wspom. kierownicy, pełne wyposaż. elektr., bez wypadku, po przeglądzie - 15.900 zł lub zamienię na tańszy. Brzeg, tel. 077/416-51-41, 0502/29-27-27 GI0FM9MF

FORD FOCUS Ghia, 2001/02 r., 135 tys. km, 1800 ccm, TDdi, srebrny met., sprowadzony z Niemiec, I właśc., ABS, klimat., el. szyby, c. zamek, wspom. kierownicy, zderzaki i lust. w kol. nadwozia, dziel. tylna kanapa, 4 airbagi, zadbany, ks. serwisowa, 5-drzwiowy, zużycie paliwa 5 l/100 km - 14.900 zł lub zamienię. Klodzko, tel. 074/868-45-51, 0603/74-62-58 GI0C9HJJ

FORD FOCUS HATCHBACK, 2001/02 r., 98 tys. km, 1400 ccm, 16V, morski met., 3-drzw., klimat., pełne wyposaż. elektr., ABS, 4 airbagi, c. zamek, alarm, RO z CD, alufelgi, w kraju od tygodnia, opłacony, przygotowany do rejestr., stan idealny - 13.800 zł. Lwówek Śląski, tel. 0605/99-92-13 GI0FPHJY

FORD FOCUS KOMBI, 2002 r., 130 tys. km, 1600 ccm, benz., srebrny met., klimat., pełne wyposaż. elektr., kpl. dokumentacja - 12.900 zł + opłaty. Klodzko, tel. 0505/18-53-71 GI0FPEER

FORD FOCUS KOMBI, 2002 r., 142 tys. km, 1800 ccm, TDI, grafitowy metalik, stan bdb, sprow. z Niemiec, klimat., el. reg. lusterka, el. otw. szyby, ABS, c. zamek, wspom. kierownicy, reg. kierownica, oryg. RO, alarm, immob., 4 airbagi - 13.500 zł. Klodzko, tel. 0695/33-64-33, 0508/26-78-78 GI04TEHL

FORD FOCUS, 2002 r., 1800 ccm, TDCi, srebrny, 4 airbagi, wspom kierownicy, RO, podgrz. fotele, klimat., alarm, c. zamek, sprow., zarejestr. - 14.800 zł. Lądek-Zdrój, powiat kłodzki, tel. 0603/84-87-15 GI04FYYT

FORD FOCUS, 2002 r., 185 tys. km, 1800 ccm, TDCi 116 KM, czarny metalik, ABS, klimat., RO z CD x 6, 4 airbagi, c. zamek, alarm, po wymianie rozrządu na 180 tys. km, zarejestr. - 16.900 zł. Legnica, tel. 0602/48-33-85 GI07FN44

FORD FOCUS KOMBI, 2002 r., 135 tys. km, 1800 ccm, wtrysk, granatowy met., 4 airbagi, klimat., ABS, ESP, wspom. kierownicy, c. zamek + pilot, el. szyby, el. lusterka, alufelgi, RO z CD, relingi dach., zarejestr., roleta bag. - 14.900 zł. Rawicz, tel. 0602/30-11-80 GI0CRY9H

FOTO FORD FOCUS KOMBI, 2002 r., 145 tys. km, 1800 ccm, TDI, srebrny metalik, 5-drzw., I właściciel, sprowadzony, ABS, el. otw. szyby (4), immobilizer, klimatyzacja, 4 pod. pow., RO, wspom. kier. - 14.900 zł do opłat. Świebodzice, powiat świdnicki, tel. 0605/62-59-28, 074/854-01-38 www.speedcar.autogielda.pl KI0719030

FOTO **FORD FOCUS** HATCHBACK, 2002 r., 193 tys. km, 1800 ccm, TDDi, biały, 5-drzw., garażowany, kierowca niepalący, zarejestr., ABS, c. zamek, el. reg lusterka, immobilizer, klimatyzacja, pod. pow., reg. kierownica, tap. welurowa, wspom. kier., w stanie bdb, w kwietniu 2009 r. wym. zawieszenie, krzywa jedna felga (czuć bicie) - 16.500 zł do negocjacji. Wroclaw, tel. 0605/19-02-25 owczarek_mak@o2.pl II0EWN7P

FORD FOCUS, 2002 r., 13 tys. km, 1600 ccm, I właśc. (niepaląca kobieta), stan doskonały. Wrocław, tel. 0601/20-31-01 R01060040

FORD FOCUS KOMBI, 2003 r., 1800 ccm, TDCi, bordowy met., klimat., relingi dach., el. szyby i lusterka, c. zamek, sprowadzony - 13.000 zł. Glogów, tel. 0501/04-74-11 GI0FJLTT

FORD FOCUS HATCHBACK, 2003 r., 140 tys. km, 1800 ccm, TDDI, czarny, bez wypadku, zadbany, tuningowany, klimat., koła 17", uszkodzony silnik, do opłat - 11.500 zł. Góra, tel. 0667/80-24-80, 0695/93-48-00 GI0FK433

FORD FOCUS KOMBI, 2003 r., 124 tys. km, 1800 ccm, TDI, srebrny met., ABS, c. zamek, wspom. kierownicy, klimat., el. szyby, el. lusterka, 4 airbagi, alufelgi, ks serwisowa, RO z CD ze ster. przy kier., zadbany, bez wypadku, stan bdb, sprow., przygotowany do rejestr., opłacony - 19.900 zł. Lubań, tel. 0501/70-71-79, 075/722-59-98 GI0CC7JM

FORD FOCUS, 2003 r., 1800 ccm, TDdi, niebieski met., klimatronic, 4 airbagi, el. otw. szyby, el. reg. lusterka, ABS, c. zamek, wspom. kierownicy, RO, halogeny, obrotomierz, alum. felgi - 19.800 zł. Opole, tel. 077/441-15-55, 0600/01-23-90 GI044C9R

FOTO **FORD FOCUS** SEDAN, 2003 r., 156 tys. km, 1800 ccm, TDCi, złotobeżowy, 4-drzw., bez wypadku, zadbany, kpl. dokumentacja, kupiony w kraju, serwisowany, ABS, alarm, alum. felgi, c. zamek z pilotem, el. otw. szyby (2), el. reg. lusterka podgrzewane, immobilizer, klimatronic, komputer pokl., 4 pod. pow., reg. kierownica, RO - 20.500 zł do negocjacji. Ścinawa, tel. 0692/13-76-48 II0F93WR

FORD FOCUS GOLD KOMBI, 2003 r., 194 tys. km, 1800 ccm, TDCi, granatowy met., ABS, 4 airbagi, alarm, c. zamek, wspom. kierownicy, klimatronic, el. szyby i reg. lusterka, RO + CD, podgrzewana szyba przednia, komputer, CB-radio, kupiony w salonie, serwisowany - 19.500 zł lub zamienię na tańszy, np. Skodę Fabię, Fiata. Wroclaw, tel. 071/791-38-82, 0605/14-44-06 GI0A7JN3

FORD FOCUS hatchback, 2003 r., 151 tys. km, 1800 ccm, CDTi, czarny met., chromowane dodatki, klimatronic, 4 airbagi, nawigacja, ksenony, halogeny, 4 el. szyby, el. lusterka, alufelgi, tempomat, komputer, 2 podłokietniki, RO z CD, ABS, ESP, c. zamek, alarm, immob., podgrz. szyba przednia, sensor deszczu, Webasto, ks. serwisowa - 19.500 zł + opłaty. Żary, tel. 0886/92-32-82 GI0CXAWJ

FORD FOCUS KOMBI, 2003/04 r., 191 tys. km, 2000 ccm, TDCi, srebrny met., 6 airbagów, ABS, klimat., pełne wyposaż. elektr., ESP, nowe opony, serwisowany, po wymianie rozrządu, stan bdb - 16.500 zł + opłaty. Jelenia Góra, tel. 0880/87-74-24 GI07LTNH

FORD FOCUS KOMBI, 2004 r., 191 tys. km, 2000 ccm, TDCi, srebrny met., airbag, klimat., ABS, ESP, pełne wyposaż. elektr., po wymianie rozrządu, ks. serwisowa, stan idealny, zarejestr., sprow. z Niemiec - 16.500 zł, możl. raty. Jelenia Góra, tel. 0502/72-32-98 GI97MJ3R7

FORD FOCUS KOMBI, 2004 r., 191 tys. km, 1800 ccm, TDCi, 115 KM, srebrny met., 6 airbagów, klimat., wszystkie elektr. dodatki, stan bdb, po wymianie rozrządu i filtrów, ks. serwisowa - 16.500 zł + opłaty. Jelenia Góra, tel. 0608/84-90-36 GI94CMNAR

FORD FOCUS C-MAX TREND, 2004 r., 130 tys. km, 1560 ccm, TDCi, srebrny met., 6 airbagów, el. szyby, el. lusterka, podgrz. szyba przednia, podgrz. fotele, c. zamek, immob., komputer pokładowy, ABS, ESP, ASR, kpl. dokumentacja, ks. serwisowa (wpisane wszystkie przeglądy i wymiany), kierowca niepalący - 28.600 zł. Jelenia Góra, tel. 0509/86-00-49 GI0FPHYA

FORD FOCUS hatchback, 2004 r., 89 tys. km, 1800 ccm, TDdi, srebrny met., 5-drzw., el. szyby i lust., ABS, c. zamek, klimat., RO z CD, 3 airbagi, halogeny - 18.000 zł. Leszno, tel. 0605/60-63-19 GI0ERJE9

FORD FOCUS KOMBI, 2004 r., 140 tys. km, 1800 ccm, TDCi, srebrny, el. szyby, el. lusterka, klimat., ABS, RO z CD, alufelgi, sprow., stan bdb - 18.000 zł. Rawicz, tel. 0692/39-16-83 GI0MNRR

FORD FOCUS KOMBI Ghia, 2004 r., 163 tys. km, 1800 ccm, TDCi 100 KM, seledynowy met., I właśc., kupiony w salonie, zarejestr., klimatronic, el. szyby, el. reg. i podgrz. lusterka, podgrz. szyba przednia, podgrz. spryskiwacze, 4 airbagi, bez wypadku, komputer, ABS, ASD, c. zamek + pilot w kluczyku, welurowa tap., garażowany, relingi dach. - 19.900 zł. Sobótka, powiat wroclawski, tel. 0516/17-91-39 GI0F3JPN

FORD FOCUS, 2004 r., 1600 ccm, benz., granatowy met., pełne wyposaż. elektr., klimat., stan idealny - 20.900 zł. Świdnica, tel. 0788/13-04-14 GI0F7M99

FORD FOCUS, 2004 r., 1900 ccm, tdi, srebrny, 5-drzw. - 22.000 zł. Świdnica, tel. 0502/07-82-20, 0502/07-82-21 doma220@wp.pl II0EH43Y

FORD FOCUS HATCHBACK, 2004 r., 58 tys. km, 1600 ccm, benz., 16V, srebrny met., stan idealny, klimat., 5-drzwiowy, pełne wyposaż. elektr., sprow., w kraju od 2 dni - 13.200 zł. Walbrzych, tel. 074/844-84-62, 0509/06-08-62 GI0FPEAC

FORD FOCUS KOMBI, 2004/05 r., 134 tys. km, 1800 ccm, TDdi, granatowy met., I właśc. w kraju od roku, klimat., ABS, c. zamek, wspom. kierownicy, 4 airbagi, el. szyby, ABS, ASR, roleta, relingi dach., zderzaki i lust. w kol. nadwozia, zużycie paliwa 5 l/100 km, alarm, zadbany, zarejestr., el. lusterka, stan bdb - 19.900 zł lub zamienię. Klodzko, tel. 074/868-45-51, 0603/74-62-58 GG94PM7PA

FOTO **FORD FOCUS** KOMBI, 2005 r., 150 tys. km, 1800 ccm, diesel, srebrny, sprowadzony, alarm, alum. felgi 16", el. otw. szyby, ESP, klimatyzacja, pod. pow., RO - 21.000 zł do opłat. Jelenia Góra, tel. 0515/20-62-46 II0F3MFN

FORD FOCUS II KOMBI, 2005 r., 69 tys. km, 1600 ccm, TDCi, czarny met., ks. serwisowa, serwis. w ASO, 6 airbagów, wspom. kierownicy, c. zamek, el. otw. szyby, klimat., ABS, ESP - 27.800 zł. Opole, tel. 077/441-15-55, 0600/01-23-90 GI0C9K4E

FOTO FORD FOCUS C-MAX, 2005 r., 90 tys. km, 1600 ccm, TDCi, biały, 5-drzw., bez wypadku, garażowany, kpl. dokumentacja, I właściciel, serwisowany, sprowadzony, ABS, alarm, c. zamek, el. otw. szyby (2), el. reg. lusterka, ESP, immobilizer, klimatyzacja, komputer pokl., 4 pod. pow., reg. kierownica, RO, tap. welurowa - 22.500 zł. Sulechów, powiat zielonogórski, tel. 068/385-26-14, 0507/10-31-18 www.martini.autogielda.pl martini1972@op.pl KI0798690

FORD FOCUS GHIA KOMBI, 2005 r., 99 tys. km, 1600 ccm, TDCi, 109 KM, granatowy met., zarejestr., ubezpieczony, klimatronic 2-stref., ABS, ESP, nawigacja, 4 el. szyby i reg. lusterka, 6 airbagów, sensor deszczu, alufelgi 16", podgrz. szyba przednia, RO z CD, kpl. dokumentacja, zadbany, atrakc. wygląd - 29.900 zł. Szprotawa, powiat żagański, tel. 0609/17-46-58 GI04XJJM

FORD FOCUS KOMBI, 2005/06 r., 110 tys. km, 1800 ccm, TDCi, granatowy met., I właśc., kpl. dokumentacja, klimat., wspom. kierownicy, ABS, ESP, 4 airbagi, 2 kurtyny pow., c. zamek, el. szyby, el. lusterka, komputer, RO z CD, roleta bag., bez wypadku, stan bdb - 28.500 zł lub zamienię. Legnica, tel. 0601/26-07-97, 076/721-38-95 GI94WX9MY

FOTO **FORD FOCUS**, 2006 r., HDI, 5-drzw., bez wypadku, garażowany, kierowca niepalący, kpl. dokumentacja, I właściciel, serwisowany, zarejestr., ABS, alarm, alum. felgi, c. zamek, el. otw. szyby, el. reg. lusterka, ESP, immobilizer, klimatyzacja klimatronic, komputer pokl., RO z CD - 27.500 zł. Chyże, powiat krośnieński, tel. 0505/97-54-99 framaz@op.pl II0FPKRC

FORD FOCUS HATCHBACK GHIA, 2006 r., 2000 ccm, TDCi, 140 KM, srebrny metalik, ksenony, podgrzewana szyba, system Sony, parktronic, alufelgi 16", klimatronic 2-stref., 6 biegów, skórzana kierownica wielofunkcyjna, ESP, tempomat, el. lusterka fotochromowe, el. szyby, czujnik deszczu i zmierzchu, bezwypadkowy - 39.900 zł lub zamienię na tańszy. Rydzyna, powiat leszczyński, tel. 0511/33-11-66, 0511/33-11-88 www.autowega.autogielda.pl artur10@onet.pl KI0836570

FORD FOCUS HATCHBACK, 2007 r., 90 tys. km, 1800 ccm, TDCi, srebrny, 4-drzw., ABS, alarm, c. zamek, el. otw. szyby, el. lusterka, garażowany, immob., kierowca niepalący, klimatyzacja, komputer pokl., kpl. dokumentacja, kupiony w kraju, pod. pow., reg. kierownica, RO, serwisowany, tap. welurowa, wspom. kier., zarejestr. - 30.900 zł. Jelcz-Laskowice, powiat oławski, tel. 0604/31-15-88 II0FMELR

FOTO FORD FOCUS GHIA, 2007 r., 44 tys. km, 1753 ccm, TDCi, 115 KM, perłowosrebrny metalik, 5-drzw., kpl. dokumentacja, ABS, c. zamek, el. otw. szyby, el. reg. lusterka, ESP, immobilizer, klimatyzacja, komputer pokl., pod. pow., reg. kierownica, RO CD, wspom. kier., nawigacja z dużym wyświetlaczem - 39.900 zł. Wroclaw, tel. 0601/56-40-04, 071/725-55-67, 075/730-13-65 www.auto-linie.autogielda.pl KI0739030

FORD FOCUS, 2007/08 r., 90 tys. km, 1600 ccm, TDCi 110 KM, niebieski met., ABS, ESP, komputer, klimat., c. zamek, el. szyby, 6 airbagów, el. lusterka, alufelgi, bez wypadku, stan bdb, ks. serwisowa - 30.500 zł. Złotoryja, tel. 0696/09-76-85 GI0C99KA

FOTO FORD FOCUS TREND PLUS, 2008 r., 23 tys. km, 1753 ccm, TDCi, perlowosrebrny metalik, 5-drzw., kpl. dokumentacja, ABS, c. zamek, el otw. szyby, el. reg. lusterka, immobilizer, klimatyzacja, komputer pokl., pod. pow., reg. kierownica, RO z CD, wspom. kier. - 44.900 zł. Wrocław, tel. 0601/56-40-04, 071/725-55-67, 075/730-13-65 www. auto-linie.autogielda.pl KI0739050

FOTO FORD FOCUS TREND, 2009 r., 11 tys. km, 1560 ccm, TDCi, srebrny met., 5-drzw., kpl. dokumentacja, sprowadzony, ABS, c. zamek, el. otw. szyby, el. reg. lusterka, ESP, immobilizer, klimatyzacja, komputer pokl., pod. pow., reg. kierownica, RO z CD, tempomat, wspom. kier. - 44.900 zł. Wrocław, tel. 0601/56-40-04, 071/725-55-67, 075/730-13-65 www.auto-linie.autogielda.pl KI0900690

FOTO FORD FOCUS TREND PLUS, 2009 r., 26 tys. km, 1560 ccm, TDCi, błękitno szary metalik, 5-drzw., kpl. dokumentacja, sprowadzony, ABS, c. zamek, el. otw. szyby, el. reg. lusterka, immobilizer, klimatronic, komputer pokl., pod. pow., reg. kierownica, RO z CD, tempomat, wspom. kier., bogato wyposażona wersja - 47.900 zł. Wrocław, tel. 0601/56-40-04, 071/725-55-67, 075/730-13-65 www. auto-linie.autogielda.pl KI0900680

FOTO FORD FOCUS TREND PLUS, 2009 r., 17 tys. km, 1753 ccm, TDCi, grafitowy met., 5-drzw., kpl dokumentacja, ABS, c. zamek, el. otw. szyby, el. reg. lusterka, immobilizer, klimatyzacja, komputer pokl., pod. pow., reg. kierownica, RO z CD, wspom. kier - 47.900 zł. Wrocław, tel. 0601/56-40-04, 071/725-55-67, 075/730-13-65 www. auto-linie.autogielda.pl KI0739040

FOTO FORD FOCUS TREND PLUS, 2009 r., 1 tys. km, 1800 ccm, TDCi, 115 KM, grafitowy metalik, 4-drzw., sprowadzony, ABS, alum. felgi, aut skrzynia bieg., c. zamek, el. otw. szyby, el. reg. lusterka, immobilizer, klimatyzacja, komputer pokl., pod. pow., reg. kierownica, tempomat, wspom. kier., alufelgi, klimatronic, RO z CD, pełne wyposaż. - 48.900 zł. Wrocław, tel. 0601/56-40-04, 071/725-55-67, 075/730-13-65 www.auto-linie.autogielda.pl KI2727309

FORD FUSION PLUS, 2004 r., 98 tys. km, 1600 ccm, benz., 100 KM, stalowy metalik, oryg. RO z DVD, klimat., 6 airbagów, el. lusterka, el. szyby, wspom. kierownicy, c. zamek, przyciemn. tylne szyby, cena do uzgodnienia - 22.000 zł, zdjęcia na www.autogielda.pl (nr II0EFYF3). Wilków Wielki, powiat dzierżoniowski, tel. 0609/12-02-02, 0885/83-88-38 GI97LTJTX

FOTO FORD FUSION SENSO PLUS, 2008 r., 27 tys. km, 1399 ccm, TDCi, srebrny metalik, 5-drzw., kpl. dokumentacja, ABS, c. zamek, el. szyby, el. lusterka, immob., klimatyzacja, komputer pokl., pod. pow., reg. kierownica, RO z CD, wspom. kier., auto znajduje się w Bolesławcu, przy ul. Orlej 6, bogato wyposażona wersja, 4 airbagi - 31.900 zł. Wrocław, tel. 0601/56-40-04, 071/725-55-67, 075/730-13-65 www.auto-linie.autogielda.pl KI0739060

FORD FUSION VAN, 2008 r., 19 tys. km, 1400 ccm, benz., granatowy, stan idealny (jak nowy), z salonu w kraju, bez wypadku, klimat., alarm, homolog. na ciężarowy, ważne OC, I właśc. - 24.900 zł, netto. Wrocław, tel. 0606/14-35-99 GI0EKTJR

FORD FUSION, 2008 r., 40 tys. km, 1400 ccm, benz., granatowy, c. zamek, alufelgi, 2 airbagi, immobiliser, ABS, wspom., klimat., RO z CD, hak, stan bdb - 31.000 zł. Wrocław, tel. 071/333-20-18 w godz.8-17, 0501/24-65-16

FORD GALAXY, 1995 r., 200 tys. km, 2000 ccm, benz. 16V, srebrny met., klimat., alufelgi, ABS, 2 airbagi, wspom. kierownicy, el. szyby i lusterka, hak, 7-osobowy, zarejestr., techn. sprawny, zadbany - 8.500 zł Bolesławiec, tel. 0605/33-31-07, 0661/94-44-26, 0692/15-89-11 GI09F7CT

FORD GALAXY, 1995 r., 1800 ccm, benz., zielony met., klimat., ABS, el. szyby, c. zamek, airbag, 6 siedzeń - 8.000 zł. Kłodzko, tel. 0609/86-72-00 GI0FM7M3

FORD GALAXY, 1996 r., 269 tys. km, 1900 ccm, TDI, granatowy, el. otw. szyby, el. reg. lusterka, klimat., c. zamek - 12.500 zł. Jawor, tel. 0781/33-77-07 GI0F397J

FORD GALAXY, 1996 r., 1900 ccm, TDI, grafitowy met., 7-osobowy, sprow., zarejestr., bez wypadku, klimatronic 2-stref., el. szyby, 2 airbagi, ABS, el. lusterka, c. zamek, RO, alarm - 12.800 zł. Leszno, tel. 0609/25-08-90 GI0FPEFW

FORD GALAXY, 1996 r., 2000 ccm, wtrysk, 16V, bordowy met., c. zamek, airbag, wspom kierownicy, ABS, klimat., el. szyby, relingi dach., 7-osobowy, zarejestr. - 9.900 zł. Leszno, tel. 065/520-87-30 GI0W9RJ

FORD GALAXY Ghia, 1996 r., 2000 ccm, benz., 8V, granatowy, klimatronic, zadbany - 9.000 zł. Opole, tel. 0696/27-42-90, 077/464-33-52 GI0C7P3X

FORD GALAXY VAN, 1996 r., 2000 ccm, opłacony, przygotowany do rejestr., RO, ABS, c. zamek, klimatronic, el. reg lusterka i otw. szyby, wspom. kierownicy, 2 airbagi, automat skrzynia bieg., stan techn. bdb - 7.700 zł. Wrocław, tel. 0514/98-36-97 GI0C9HA4

FORD GALAXY, 1996 r., 2000 ccm, benz., automatic, techn. sprawny, klimat., 2 airbagi, el. szyby, el. lusterka, ABS, c. zamek, alarm, hak, przyciemn. szyby, zadbane wnętrze, sprow. - 7.500 zł lub zamienię na motocykl. Ziębice, powiat ząbkowicki, tel. 0605/28-80-98 GI0CY9YM

FOTO FORD GALAXY VAN GHIA, 1996/97 r., 260 tys. km, 1900 ccm, TDI 90 KM, srebrny metalik, 5-drzw., bez wypadku, garażowany, kierowca niepalący, sprowadzony, zarejestr., ABS, c. zamek, 6x el. otw. szyby, el. reg. lusterka, immobilizer, klimatyzacja, pod. pow., reg. kierownica, RO, tap. welurowa, podgrz. fotele, podgrz. przednia szyba - 13.900 zł do uzgodnienia, raty, zamiana. Prudnik, tel. 0512/26-06-71, 077/436-12-43 www.komisomega.autogielda.pl KI0901310

FORD GALAXY, 1997 r., 1900 ccm, TDI, granatowy met., ABS, klimat., wspom. kierownicy, c. zamek, 6 el. szyb + blokada tylnych szyb, 2 airbagi, el. lusterka, przednia szyba podgrz., niezależne ogrzewanie na tył + Webasto, obrotowe fotele, RO, zarejestr. na 7 osób - 12.000 zł. Góra, tel. 0888/81-56-02 GI0EFNKE

FORD GALAXY, 1997 r., 167 tys. km, 2000 ccm, 115 KM, inst. gaz., granatowy met., I właśc. w kraju, klimatronic, c. zamek, wspom. kierownicy, inst. gaz. z sekwencyjnym wtryskiem, butla gazu w miejscu koła zapasow., 4 el. szyby, el. lusterka, reling dach., hak, zderzaki i lust. w kol. nadwozia, podgrz. fotele, RO z CD, alarm, zadbany - 13.900 zł lub zamienię. Kłodzko, tel. 074/868-45-51, 0603/74-62-58 GI94APK7R

FORD GALAXY GHIA, 1997/98 r., 1900 ccm, TDI 90 KM, niebieski met., klimatronic, 4 el. szyby, 2 airbagi, podgrz. fotele, el. lusterka, wspom. kierownicy, c. zamek, 7-osobowy, RO, w kraju od roku, komputer, tempomat - 14.900 zł lub zamienię. Bolesławiec, tel. 0609/54-76-90, 075/734-72-65 GG977WPTE

FORD GALAXY, 1997/98 r., 2000 ccm, benz., zielony butelkowy met., pełne wyposaż., zarejestr., ubezpieczony, 7-osobowy - 9.990 zł lub zamienię na inny, może być uszkodzony. Jelenia Góra, tel. 0604/35-22-07, 0605/14-58-94 GI97L9XE4

FORD GALAXY, 1998 r., 2800 ccm, benz., inst. gaz., klimat., podgrz. fotele, el. szyby, ABS, zarejestr. jako ciężarowy, alufelgi - 15.700 zł lub zamienię. Dąbrowa, powiat oleśnicki, tel. 0512/04-81-64 GI0FEA99

FORD GALAXY, 1998 r., 1900 ccm, TDI, srebrny met., c. zamek, airbag, wspom. kierownicy, klimat., el. szyby, ABS, zarejestr. - 14.900 zł. Leszno, tel. 065/528-70-01 GI0EYREE

FORD GALAXY, 1999 r., 1900 ccm, TDI, 110 KM, klimat., el. szyby, el. lusterka, szyberdach, zarejestr. w kraju, ważny przegląd - 18.500 zł. Krotoszyn, tel. 0888/67-98-38, 0889/98-20-20 GI97RTNCT

FORD GALAXY, 1999 r., 1900 ccm, TDI, niebieski met., c. zamek, airbag, wspom. kierownicy, 7-osobowy, ABS, klimat., el. szyby i lust., zarejestr. - 16.900 zł Leszno, tel. 065/520-87-30 GI04M7AC

FORD GALAXY, 1999 r., 240 tys. km, 2800 ccm, benz., pełne wyposaż. - 10.300 zł + opłaty. Lubań, tel. 0511/51-25-13 GI97JML47

FORD GALAXY, 1999 r., 190 tys. km, 1900 ccm, TDI, wiśniowy met., c. zamek, wspom. kierownicy, el. lusterka, el. szyby, klimat., 4 airbagi, hak, zarejestr., ubezpieczony, w kraju od 2 lat, I właśc. - 17.900 zł. Mirsk, powiat lwówecki, tel. 0691/41-15-04 GI97P43WH

FORD GALAXY VAN, 1999 r., 213 tys. km, 1900 ccm, TDI 110 KM, czarny met., 7 foteli, zarejestrowany, ABS, alarm, alufelgi 15", c. zamek + pilot, el. szyby (6), el. reg. i podgrzew. lusterka, immobilizer, klimatyzacja, pod. pow., reg. kierownica, RO Ford, el. szyberdach, podgrzewana przednia szyba, zadbany, stan b. dobry - 16.500 zł. Świebodzice, powiat świdnicki, tel. 0502/49-87-69, 0609/52-40-05 II0FHYYK

FOTO FORD GALAXY VAN, 1999 r., 1900 ccm, TDI, 110 KM, niebieski metalik, klimatyzacja, 7-osob., zarejestr., ABS, c. zamek, 4 el. szyby, el. lusterka, immob., 2 airbagi, reg. kierownica, tap. welur, wspom. kier., relingi, przednie fotele obracane, szyby aterm., stan silnika i blacharki bdb, światła przeciwmgielne - 17.900 zł, możliwość rat. Ząbkowice Śląskie, tel. 0506/18-32-52, 0506/18-32-53, 0608/08-91-43 www. kalmar.autogielda.pl jerzymajerczyk@vp.pl KI3541859

FOTO **FORD GALAXY**, 2000 r., 146 tys. km, 1900 ccm, TDI, 110 KM, zielony met., 8 miesięcy w kraju, zadbany, mały udokum. przebieg, bogate wyposażenie, po wymianie rozrządu i płynów, pełne wyposaż. el., I właściciel, dynamiczny, podgrzewane fotele obracane, klimatronic 2-stref., podgrzew. szyba, 4 poduszki pow - 21.100 zł do negocjacji lub zamienię na kombi. Bielawa, powiat dzierżoniowski, tel. 0603/19-74-98 cersanit@poczta.onet.pl II0F3MAT

FORD GALAXY, 2000 r., 190 tys. km, 1900 ccm, TDI, srebrny, klimatyzacja, bez wypadku - 21.000 zł. Wrocław, tel. 0691/76-29-92 GI97HRPCM

FORD GALAXY VAN, 2000/01 r., 1900 ccm, TDI, 7-osobowy, klimatronic, c. zamek + pilot, ESP, obrotowe fotele, stan bdb, przednia szyba podgrz. - 27.500 zł. Bolesławiec, tel. 0605/22-20-36, 0602/49-57-11 GI04P4FA

FOTO **FORD GALAXY** VAN, 2000/01 r., 145 tys. km, 1900 ccm, TDI, ciemnoczerwony, bez wypadku, garażowany, kierowca niepalący, kpl. dokumentacja, I właściciel w Polsce, sprowadzony, zarejestr., ABS, c. zamek, el. otw. szyby (4), el. reg. lusterka, immobilizer, klimatyzacja, komputer pokl., pod. pow., reg. kierownica, RO, tap. welurowa - 24.000 zł lub 6000 EUR. Lubań, tel. 075/722-39-85, Niemcy, 0049/16-05-50-96-05 wsmie@web.de II0FK7EP

FORD GALAXY GHIA, 2003/04 r., 194 tys. km, 1900 ccm, TDI, czarny met., klimatronic 2-stref., el. szyby, el. reg. i podgrz. lusterka, 6-bieg., obrotowe fotele, tempomat, wielofunkcyjna kier., Webasto, relingi dach., roleta, ks. serwisowa, opłacony, przygotowany do rejestr., kupujący zwolniony z opłaty skarbowej, ks. serwis. - 29.900 zł + koszt rejestracji 240 zł. Oława, tel. 0601/84-76-99, 0661/45-75-37 GI0CXTP9

FORD GALAXY VAN, 2005 r., 169 tys. km, TDI 116 KM, srebrny metalik, klimatronic 2-dwustref., zarejestrowany, 7-osob., I właśc., sprowadz. ABS, alarm, alufelgi, aut. skrzynia bieg., c. zamek, el. szyby, el. reg. lusterka i podgrz., komputer pokl., 4 pod. pow., reg. kier., tap. welurowa, wspom. kier., RO z CD - 35.900 zł możl. raty. Ząbkowice Śląskie, tel. 0506/18-32-52, 0506/18-32-53, 0608/08-91-43 www.kalmar.autogielda.pl jerzymajerczyk@vp.pl KI1000430

FORD KA, 1996 r., 1300 ccm, benz., czarny met., ABS, c. zamek, wspom. kierownicy, klimat., airbag, c. zamek, alarm, alufelgi, ważne OC i przegląd - 6.500 zł. Wałbrzych, tel. 0791/41-45-56, 0506/50-40-64 GI0CX9YT

FORD KA, 1997 r., 140 tys. km, 1300 ccm, czerwony, klimat., el. szyby, c. zamek, wspom. kierownicy, ABS, 2 airbagi, ma 3 małe wgniecenia, sprow. z Niemiec, stan idealny, oryg. RO z CD - 3.400 zł. Jawor, tel. 0502/99-69-67 GI0FK4HP

FORD KA, 1997 r., 1300 ccm, benz., zielony (butelkowy), 2 airbagi, ABS, immob., welurowa tap., sprow., stan bdb - 3.200 zł. Legnica, tel. 0889/26-10-52 GI0FPAET

FORD KA, 1997 r., 80 tys. km, 1300 ccm, benz., granatowy, 3-drzw., RO, kierowca niepalący, airbag, wspom. kierownicy, c. zamek, alarm, kpl. opon zimowych, el. szyby, klimat. - 5.200 zł. Legnica, tel. 0513/14-57-97 GI0FPHR3

FORD KA, 1997 r., 1300 ccm, Endura, śliwkowy met., wspom. kierownicy, klimat., c. zamek, RO, el. szyby, przegląd do 03.2011 r., ważne OC, w kraju od roku, kierowca niepalący - 5.300 zł lub zam. na większy. Paczków, powiat nyski, tel. 0606/50-82-16, 0880/09-57-07 GI0FM7L3

FORD KA, 1997 r., 1300 ccm, beżowy, 2-drzw., zarejestr. - 5.900 zł. Świebodzice, tel. 0605/62-59-28, 074/854-01-38 www.speedcar.autogielda.pl KI3667329

FORD KA, 1997 r., 79 tys. km, 1300 ccm, benz., beżowy, wspom. kierownicy, 2 airbagi, immob., boczne szyby uchylne, zadbany, bez wypadku, od tygodnia w kraju, tylne fotele rozkładane, ks. serwisowa - 4.500 zł + opłaty 1.200 zł. Wrocław, tel. 0601/56-53-33 GI09EY4A

FORD KA, 1997/98 r., 133 tys. km, 1300 ccm, benz., czarny met., wspom. kierownicy, 2 airbagi, alarm, zarejestr. w kraju - 7.300 zł. Paczków, powiat nyski, tel. 0693/17-17-84 GI0FHR7X

FORD KA, 1998 r., 1100 ccm, do małych poprawek blachar.-lakiern., 2 airbagi, el. szyby, klimat., wspom. kierownicy, ABS - 4.300 zł. Wrocław, tel. 0790/43-13-32 GI073W33

FORD KA, 1998 r., 123 tys. km, 1300 ccm, benz., wiśniowy met., stan techn. bdb, serwisowany, bez wypadku, 2 airbagi, 2 kpl. opon, stan opon bdb, nowy ukł. hamulcowy, oryg. RO, ważne OC i przegląd - 4.400 zł. Wrocław, tel. 0793/43-64-13 GI0F7XH9

FORD KA hatchback, 1998/99 r., 97 tys. km, 1300 ccm, wtrysk, Enduro, śliwkowy, kupiony w salonie, stan techn. i wizualny bdb, bez korozji, po wymianie oleju, amortyzatorów, wahaczy, końcówek drążków, świec, filtrów, pasków, płynów, sondy, tarcz i klocków, RO, welurowa tap., 4 nowe opony, alufelgi, zarej., opłacony, oryg. lakier - 5.800 zł lub zamienię na większy, może być kombi. Kalisz, tel. 0519/51-12-83 GI04XHF7

FORD KA, 1998/99 r., 1300 ccm, perłowy, karta pojazdu, wspom. kierownicy, RO + CD, zderzaki i lust. w kol. nadwozia, przegląd do 01.2011 r., tylne szyby uchylane, ekonomiczny - 5.300 zł lub zamienię. Kłodzko, tel. 074/868-45-51, 0603/74-62-58 GI0C9HHP

FORD KA, 1998/99 r., 160 tys. km, czarny, klimat., wspom. kierownicy, el. otw. szyby, sprow. ze Szwajcarii, stan idealny - 7.900 zł. Świdnica, tel. 0605/29-34-36 GI97PTHYE

FORD KA SILVER, 1999 r., 138 tys. km, 1300 ccm, zielony met., zadbany, sprow., klimat., wspom. kierownicy, airbagi, el. szyby, c. zamek, duże radio - 5.950 zł lub zamienię na tańszy. Kłodzko, tel. 074/647-04-01 GI04TFFA

FORD KA, 1999 r., 150 tys. km, zielony met., airbag, wspom. kierownicy, RO z CD, alufelgi, el. szyby - 8.800 zł. Świdnica, tel. 0605/29-34-36 GI09FCXT

FORD KA, 1999/00 r., 68 tys. km, 1300 ccm, chabrowy, bez wypadku, garażowany, kierowca niepalący, kpl. dokumentacja, I właściciel, serwisowany, zarejestr., alufelgi, immob., pod. pow., RO, tap. welurowa, wspom. kier., bardzo zadbany, sprowadzony z Niemiec, karta pojazdu, I rej. 11.1999 r., atrakc. wygląd - 7.900 zł. Wałbrzych, tel. 0609/11-43-43 II0FMCEC

FORD KA, 1999/00 r., 1300 ccm, wiśniowy met., zarejestr., I właśc. w kraju, wspom. kierownicy, el. szyby, c. zamek, RO, zderzaki w kolorze nadwozia, stan bdb - 6.200 zł. Złoty Stok, tel. 0505/14-95-93 GI97HNK4X

FORD KA, 2000 r., 1300 ccm, benz., wspom. kierownicy, c. zamek, klimat. - 6.300 zł. Chrobrów, powiat żagański, tel. 068/360-68-29, 0662/48-61-29 GI0F7LKK

FORD KA, 2000 r., 125 tys. km, 1300 ccm, morski met., wspom. kierownicy, klimat., 2 airbagi, ABS, RO z CD, stan bdb, opłacony - 5.600 zł. Legnica, tel. 0609/32-70-06 GI0EH49A

FORD KA, 2000 r., 112 tys. km, 1300 ccm, benz., żółty, bez wypadku, klimat., el. szyby, 4 airbagi, c. zamek, alufelgi, sprow., welurowa tap., nowe sprzęgło, ABS, wspom. kierownicy, oryg. RO, tylne szyby uchylane, sprow. - 6.000 zł + opłaty. Wrocław, tel. 0514/35-67-61 GI09FAFX

FORD MONDEO KOMBI, 1993 r., 1800 ccm, TD, niebieski, 2 airbagi, reg. kierownica, szyberdach, zarejestr. w kraju, ekonomiczny, w ciągłej eksploat. - 3.550 zł. Wałbrzych, tel. 0600/58-20-01 GI0FPECK

FORD MONDEO SEDAN, 1993 r., 1800 ccm, turbo D, czerwony, el. szyby, wspom. kierownicy, c. zamek, karta pojazdu, ważne OC i przegląd - 2.800 zł. Zielona Góra, tel. 0601/78-25-01 GI0C4NHE

FORD MONDEO hatchback, 1994 r., 1800 ccm, turbo D, zielony, ABS, 2 airbagi, el. szyby, lusterka, hak, lotka, zarejestr. w kraju, ważne OC i przegląd - 2.700 zł. Bystrzyca Kłodzka, tel. 074/811-34-99, 0604/62-55-46 GI0C9XMH

FORD MONDEO HATCHBACK, 1994 r., 216 tys. km, 1800 ccm, benz., inst. gaz., ciemnozielony, pełne wyposaż. elektr., ABS, klimat., hak, podgrz. szyba, po wymianie sprzęgła, skrzyni bieg. i klocków ham., dziel. tylna kanapa, kpl. opon zimowych, c. zamek, alarm - 2.900 zł. Podgórzyn, powiat jeleniogórski, tel. 0608/52-35-56 GI0FPHAL

FOTO FORD MONDEO KOMBI, 1994 r., 178 tys. km, 1800 ccm, benz., zielony metalik, 5-drzw., ABS, c. zamek, el. otw. szyby, wspom. kier. - 2.500 zł. Radwanice, tel. 0798/79-60-54, 0510/06-11-65 www.nkk.autogielda.pl andrex51@wp.pl KI1200399

FORD MONDEO, 1994 r., 175 tys. km, 1800 ccm, benz., inst. gaz., niebieski met., el. szyby, el. lusterka, el. szyberdach, inst. gazowa z 2006 r., kpl dokumentacja, sprow. w 2005 r., wspom. kierownicy, c. zamek, alufelgi - 3.550 zł. Wałbrzych, tel. 0602/52-65-63 GI97R7LFW

FORD MONDEO, 1994 r., 1800 ccm, turbo D, po wymianie sprzęgła, Webasto, c. zamek, wspom. kierownicy - 2.600 zł + opłaty. Wrocław, tel. 0500/25-40-60 GI0AX9HC

FORD MONDEO, 1994/95 r., 1800 ccm, benz., ważne OC i przegląd - 2.900 zł. Wrocław, tel. 0787/19-85-34 GI0F7YLT

FORD MONDEO KOMBI, 1995 r., 1600 ccm, benz., zielony met., wspom. kierownicy, c. zamek, ABS, el. szyby, szyberdach, el. lusterka, nowe opony, po wymianie zawieszenia przedniego, zarejestr. - 2.900 zł lub zamienię. Chocianów, powiat polkowicki, tel. 0669/91-29-99 GI0F37E9

FORD MONDEO KOMBI, 1995 r., 1600 ccm, benz., inst. gaz., granatowy, c. zamek, el. szyby, wspom. kierownicy - 5.700 zł. Dąbrowa, powiat oleśnicki, tel. 0512/04-81-64 GI0FEA7X

FORD MONDEO, 1995 r., 1600 ccm, wtrysk, 16V, śliwkowy met., c. zamek, airbag, wspom. kierownicy, RO, welurowa tap., ABS, el. szyby, szyberdach, zarejestr. - 4.700 zł. Leszno, tel. 065/529-24-65 GI0C7PNT

FORD MONDEO hatchback, 1995 r., 1600 ccm, 16V - 1.600 zł + opłaty. Olszyna, powiat lubański, tel. 0605/67-21-21 GI049E7T

FORD MONDEO, 1995 r., 1800 ccm, benz., zielony met., ABS, wspom. kierownicy, 2 airbagi, c. zamek, el. lusterka, podgrz. fotele, hak - 2.900 zł. Opole, tel. 0608/41-99-11 GI0EWN4P

FORD MONDEO KOMBI, 1995 r., 1800 ccm, benz., zielony met., pełne wyposaż. - 5.900 zł. Rawicz, tel. 0501/65-30-79 GI94KTAEW

FORD MONDEO KOMBI, 1995 r., 1600 ccm, benz., niebieski met., ABS, wspom. kierownicy, 2 airbagi, el. szyby, el. lusterka, c. zamek, alarm, immob., ważne OC i przegląd - 4.400 zł lub zamienię. Rawicz, tel. 0501/65-30-79 GI97PM93K

FORD MONDEO, 1995 r., 1800 ccm, turbo D, zielony met., pełne wyposaż. oprócz skórzanej tap., zadbany - 3.300 zł. Wrocław, tel. 0787/19-85-34 GI07TLHL

FORD MONDEO KOMBI, 1995 r., 1800 ccm, 16V, biały, sprowadzony w 2007 roku, zarejestr., ważne OC, RM + CD, wspom. kierownicy, ABS, el. szyby, alukoła, szyberdach, roleta bag., relingi dachowe, welurowa tap., stan dobry, nie wymaga napraw - 2.500 zł. Wrocław, tel. 0783/02-57-41 GI04XJRW

FORD MONDEO CLX KOMBI, 1995 r., 195 tys. km, 1800 ccm, benz., 16V, srebrny met., ważne OC do 10.2010 r., stan blacharki i silnika dobry, hak, el. szyby i szyberdach, ABS, c. zamek, karta pojazdu, nowa uszczelka pod głowicą, olej i płyn chłodniczy, po remoncie zawieszenia przedniego, 2 airbagi - 2.300 zł. Wrocław, tel. 0698/81-44-74, 0662/63-52-89 GI0ARAEM

FORD MONDEO, 1995 r., 1800 ccm, turbo D, srebrny met., klimat., el. szyby, wspom. kierownicy, c. zamek, welurowa tap., ważne OC i przegląd, karta pojazdu - 3.600 zł. Zielona Góra, tel. 0604/60-80-94 GI0FJYRL

FORD MONDEO, 1995 r., 1800 ccm, turbo D, niebieski met., sprowadzony, zarejestr., wspom. kierownicy, c. zamek, airbag, welurowa tap., stan bdb - 2.900 zł. Ziębice, powiat ząbkowicki, tel. 0663/63-17-70 GI0FPJA4

FORD MONDEO KOMBI Ghia, 1995 r., 1600 ccm, benz., szary met., wspom. kierownicy, ABS, c. zamek, klimat., el. szyby, el. lusterka, 2 podłokietniki, 2 airbagi, zadbany, zarejestr., stan bdb - 2.700 zł lub zamienię. Złoty Stok, powiat ząbkowicki, tel. 0793/62-26-90, 0794/13-90-30 GI0F7LJC

FORD MONDEO KOMBI, 1997 r., 223 tys. km, 1800 ccm, TDI, grafitowy met., 4-drzw., bez wypadku, garażowany, kierowca niepalący, I właściciel, zarejestr., ABS, c. zamek, el. otw. szyby, el. reg. lusterka, klimatyzacja, pod. pow., reg. kierownica, RO, wspom. kier., bez korozji, oryginalny lakier, kubełkowe fotele, RM, roleta - 6.999 zł do uzgodnienia. Kłodzko, tel. 0609/22-32-41 II0FK7LN

FORD MONDEO KOMBI, 1997 r., 1800 ccm, TDI, biały, klimat., c. zamek, ABS, 4 airbagi, sprowadzony - 5.800 zł + opłaty. Lądek-Zdrój, powiat kłodzki, tel. 0603/84-87-15 GI097RKR

FORD MONDEO KOMBI, 1997 r., 1800 ccm, benz., bordowy met., pełne wyposaż. elektr., klimat., ABS, alufelgi, c. zamek, alarm, welurowa tap., zadbany, stan bdb - 4.200 zł. Legnica, tel. 0889/26-10-52 GI0FPAF7

FORD MONDEO, 1997 r., 181 tys. km, 2000 ccm, 16V, Ecotec, ks. serwisowa, I właśc. (niepalący), klimat., komputer, tempomat, ABS, wspom. kierownicy, immob., SRS (2 airbagi), 4 el. szyby, el. reg. reflektory, halogeny, el. fotel kierowcy, przednia szyba podgrz., podgrz. fotele, el. reg. i podgrz. lusterka - 6.700 zł. Namysłów, tel. 0609/65-71-34 GI97K3YCW

FORD MONDEO KOMBI, 1997 r., 1800 ccm, benz., inst. gazowa, biały, 115 KM, stan techn. bdb, klimat., c. zamek, wspom. kierownicy, 2 airbagi, ABS - 6.900 zł. Opole, tel. 077/441-15-55, 0600/01-23-90 GI97T47AC

FORD MONDEO, 1997 r., 1600 ccm, 16V, benz., czerwony, mod. przejściowy, 5-bieg., wspom. kier., zarejestr., stan bdb - 7.800 zł, możl. raty lub zamienię. Prusice, powiat trzebnicki, tel. 0601/79-29-77, 0602/31-83-51 GI97E9HKM

FORD MONDEO SEDAN, 1997 r., 1800 ccm, benz., granatowy met., pełne wyposaż. elektr., 2 airbagi, klimatyzacja, sprow. z Niemiec - 7.200 zł. Trzebnica, tel. 071/387-13-75, 0606/77-92-47 GG94LMNYK

FORD MONDEO KOMBI, 1997 r., 160 tys. km, 2000 ccm, benz., czarny met., 2 airbagi, pełne wyposaż. elektr., klimatyzacja, sprow. z Niemiec - 5.300 zł. Trzebnica, tel. 071/387-13-75, 0606/77-92-47 GG977XKTR

FORD MONDEO GHIA KOMBI, 1997 r., 159 tys. km, 1800 ccm, 16V, zielony met., sprow. w 2008 r., zarejestr., ważne OC, RM, ABS, klimat., roleta bag., relingi dachowe, alukoła, pełne wyposaż. elektryczne, wspom. kierownicy, c. zamek, stan bdb - 5.999 zł. Wrocław, tel. 0783/02-57-41 GI0F7YH4

FORD MONDEO KOMBI, 1997/98 r., 200 tys. km, 1800 ccm, TDI, srebrny met., relingi dach., roleta, ABS, RM, alarm, c. zamek, klimat., welurowa tap., el. otw. szyby, I właśc., w kraju od roku, bez wypadku, bez korozji, zarejestr., nowe paski, filtry i olej, ważne OC i przegląd do 12.2010 r., ks. serwisowa, garażowany, stan bdb - 7.800 zł. Kłodzko, tel. 0725/36-15-24 GI97R3FXJ

FORD MONDEO MK2 KOMBI, 1997/98 r., 201 tys. km, 1600 ccm, 16V, zielony met., kubełk. fotele, klimat., alufelgi, 2 airbagi, szyberdach, hak, nowe zawieszenie, roleta, stan idealny, w kraju od 3 dni, bez korozji - 5.100 zł + opłaty. Legnica, tel. 0695/93-01-33 GI0C3RFP

FORD MONDEO KOMBI, 1997/98 r., 1800 ccm, TDI, czerwony, el. szyby, ABS, el. lusterka, wspom. i reg. kierownicy, hak, zadbany, klimat., świeżo sprowadzony, zadbany - 3.600 zł. Lwówek Śląski, tel. 0781/72-48-85 GI0AX7PC

FOTO FORD MONDEO KOMBI, 1997/98 r., 1800 ccm, benz., zielony metalik, klimatyzacja, ABS, el. szyby i lusterka, 2 airbagi, szyberdach, bez korozji, bezwypadkowy, wspomaganie kier., RO, regulacja kier., welurowa tap., el. ster. fotele, c. zamek, alarm, relingi, roleta, przegląd i OC do 01.2011 r., zadbany, stan b. dobry - 5.400 zł. Niedźwiednik, powiat ząbkowicki, tel. 0783/69-10-61 mmartyn@tlen.pl KI0379950

KUPIĘ KAŻDE AUTO 0-601 831 995 e-mail: ford1@interia.eu OR082502
BOLESŁAWIEC, WAŁBRZYCH, ZGORZELEC, LUBAŃ, ZŁOTORYJA

FORD MONDEO, 1995/96 r., 1800 ccm, benz., inst. gaz., złoty, ważne OC i przegląd, c. zamek, wspom. kierownicy, RO - 2.900 zł. Wrocław, tel. 0787/19-85-34 GI0EFYXK

FORD MONDEO KOMBI, 1995/96 r., 178 tys. km, 1800 ccm, TDI, granatowy met., ABS, wspom. kierownicy, 2 airbagi, el. szyby, el. lusterka, el. fotel kierowcy, alufelgi 15", hak, roleta, nowy rozrząd, zawieszenie, końcówki, klimat., radio, stan ogólny prawie bdb - 2.900 zł, do uzgodnienia. Wrocław, tel. 0668/16-50-70, 0507/22-53-67 GI0FJYYM

FORD MONDEO HATCHBACK, 1995/96 r., 1800 ccm, TD, morski metalik, zarejestr., w kraju od roku, karta pojazdu, bez wypadku, oryg. lakier, wspom. kierownicy, klimat., 4 airbagi, el. szyby, c. zamek, 2 kluczyki, fotele kapitańskie, bez korozji, garażowany, zadbany - 5.900 zł. Złoty Stok, powiat ząbkowicki, tel. 0604/32-09-15 GI0C9FM3

FORD MONDEO KOMBI, 1996 r., 1800 ccm, TDI, bordowy met., zarejestr., airbagi, ABS, wspom. kierownicy, el. szyby, el. lusterka, el. fotele, klimat., c. zamek - 5.200 zł możl. zamiana Bolesławiec, tel. 0790/33-84-48 GI0C77PM

FORD MONDEO hatchback, 1996 r., 199 tys. km, 1800 ccm, benz., inst. gaz., granatowy met., 2 airbagi, klimat., el. lusterka, el. szyby, nowy akumulator, wspom. kierownicy, alufelgi, c. zamek, alarm, stan bdb, ważne OC i przegląd - 4.500 zł. Jawor, tel. 0785/96-52-25 GI0ERJWX

FORD MONDEO KOMBI, 1996 r., 1.8, zielony, klimat., ABS, welurowa tap., pełne wyposaż. elektr., c. zamek, wspom. kierownicy, welurowa tap., reling dach., karta pojazdu, stan db - 3.900 zł. Klępina, powiat zielonogórski, tel. 0668/39-60-03 GI0FK39F

FORD MONDEO KOMBI, 1996 r., 160 tys. km, 1600 ccm, niebieski met., w kraju od 12.2009 r., alufelgi, ABS, 2 airbagi, wspom. kierownicy, c. zamek, ważne OC i przegląd, bez wypadku, hak, welurowa tap., b. zadbany, zarejestr., stan bdb - 5.500 zł. Milicz, tel. 0608/17-17-09 GI0AT3TJ

FORD MONDEO GHIA KOMBI, 1996 r., 174 tys. km, 2000 ccm, granatowy, klimat., el. 4 szyby, el. lusterka, el. reg. reflektory, halogeny, el. fotel kierowcy, podgrz. fotele, tempomat, reg. kierownica, drewn. wykończenia, alufelgi, hak, stan bdb, zadbany, I właśc. w kraju - 7.000 zł. Olszyna, powiat lubański, tel. 0600/90-34-68 GI0FECJM

FOTO FORD MONDEO HATCHBACK, 1996 r., 148 tys. km, 1600 ccm, 16V, benz., niebieski, 4-drzw., bez wypadku, kpl. dokumentacja, sprowadzony, ABS, c. zamek, el. otw. szyby (2), el. reg. lusterka, immobilizer, klimatyzacja, 2 pod. pow., reg. kierownica, RO, tap. welurowa, wspom. kier. - 2.600 zł. Sulechów, powiat zielonogórski, tel. 068/385-26-14, 0507/10-31-18 www.martini.autogielda.pl martini1972@op.pl KI3074719

FORD MONDEO II GHIA KOMBI, 1996/97 r., 1800 ccm, 16V, zielony, klimat., ABS, drewn. dodatki, bez wypadku, stan bdb, zarejestr. - 5.900 zł. Wrocław, tel. 0510/15-58-50 GI0AMJ3C

FORD MONDEO KOMBI, 1997 r., 204 tys. km, 1600 ccm, 16V, benz., zielony met., klimat., ABS, 2 airbagi, wspom. kierownicy, c. zamek, podgrz. fotele, el. fotel kierowcy, halogeny, RO z CD, stan bdb, zarejestr., po przeglądzie, nowy model - 5.400 zł. Bolesławiec, tel. 0605/99-90-62 GI0A7J73

FORD MONDEO KOMBI, 1997 r., 176 tys. km, 2000 ccm, 16V, benz., bordowy met., klimat., pełne wyposaż. elektr., alufelgi, RO, halogeny, relingi, I właśc., sprow., opłacony, stan bdb - 6.900 zł. Gryfów Śląski, powiat lwówecki, tel. 075/781-12-09, 0600/43-68-45 GI94JPR7P

FORD MONDEO KOMBI, 1997 r., 1800 ccm, turbo D, niebieski met., klimat., pełne wyposaż. elektr., alufelgi, opony zimowe - 7.000 zł. Kamienna Góra, tel. 0509/38-37-96 GI0EFLMK

FORD MONDEO HATCHBACK, 1997 r., 1800 ccm, TDI, zielony met., 2 airbagi, c. zamek, reg. kierownica, wspom. kierownicy, klimat., RO, el. reg. reflektory, właśc. niepalący, karta pojazdu, garażowany - 7.500 zł. Kłodzko, tel. 0607/52-43-68 GI0C9FCY

FORD MONDEO SEDAN, 1997 r., 252 tys. km, 1800 ccm, TDI, morski met., c. zamek, wspom. kierownicy, ABS, fotele kubełkowe, po przeglądzie, ważne OC, garażowany - 8.500 zł. Kłodzko, tel. 074/647-28-17 GI0A34AL

FORD MONDEO KOMBI, 1997 r., 164 tys. km, 1600 ccm, 16V, zielony met., I właśc. w kraju, ABS, c. zamek, wspom. kierownicy, relingi dach., roleta bag., zare - 4.600 zł lub zamienię. Kłodzko, tel. 074/868-45-51, 0603/74-62-58 GI0FMAAT

FORD MONDEO KOMBI, 1997/98 r., 137 tys. km, 1800 ccm, benz., granatowy met., 2 airbagi, ABS, wspom. kierownicy, c. zamek, szyberdach, klimat., el. otw. szyby, roleta - 6.700 zł lub zamienię. Paczków, powiat nyski, tel. 077/431-78-05, 0606/43-14-25 GI97LTPML

FORD MONDEO KOMBI, 1998 r., 1800 ccm, wtrysk, srebrny met., klimat., ABS, 2 airbagi, wspom. kierownicy, el. szyby, el. reg. reflektory, el. lusterka, c. zamek, relingi dach., hak, welurowa tap., roleta bag., podłokietnik, immob., w kraju od 3 lat - 6.900 zł. Chocianów, powiat polkowicki, tel. 0666/84-28-62 GG94LEM4Y

FORD MONDEO KOMBI, 1998 r., 1600 ccm, benz., 16V, czarny met., klimat., 4 airbagi, wspom. kierownicy, c. zamek, ABS, relingi dach., RO z RDS, stan bdb - 6.200 zł + opłaty. Chojnów, powiat legnicki, tel. 0513/70-94-71 GI94TNAKP

FORD MONDEO, 1998 r., 170 tys. km, 1800 ccm, diesel, szary, stan db - 8.000 zł Duszniki-Zdrój, powiat kłodzki, tel. 0783/97-39-71 GI0FPL37

FORD MONDEO KOMBI, 1998 r., 180 tys. km, 1800 ccm, benz., inst. gaz., granatowy met., c. zamek, wspom. kier., RO, klimatyzacja, relingi dach., butla gazu w miejscu koła zapasow., hak, zarejestr. - 5.000 zł. Głogów, tel. 0501/04-74-11 GI0FHR7P

FORD MONDEO KOMBI, 1998 r., 1800 ccm, turbo D, stan bdb, włoska dokumentacja, z prawem rejestracji, do sprow. z Niemiec - 600 EUR + transport. Jelenia Góra, tel. 0788/71-05-55 GI0CRW7H

FORD MONDEO HATCHBACK GHIA, 1998 r., 180 tys. km, 1800 ccm, 16V, benz., czerwony, klimatronic, c. zamek, el. fotele, el. lusterka, welurowa tap., halogeny, drewn. dodatki, RO, halogeny, zadbany, stan bdb - 6.499 zł + opłaty. Legnica, tel. 0501/35-80-86 GI0FK37J

FORD MONDEO Ghia hatchback, 1998 r., 187 tys. km, 1800 ccm, 16V, fioletowy met., sprow., zarejestr., karta pojazdu, klimat., ABS, el. szyby, el. fotel kierowcy, komputer, drewn. dodatki, drewn. kierownica, reg. kierownica, alarm, bez wypadku, zadbany, stan bdb - 6.800 zł. Paczków, powiat nyski, tel. 0608/17-12-27 GI97MJCTJ

FORD MONDEO KOMBI, 1998 r., 191 tys. km, 1800 ccm, TDI, ciemnozielony met., wspom. kierownicy, 2 airbagi, c. zamek, el. szyby, klimat., RO ster. przy kierownicy, welurowa tap., przyciemn. szyby, alufelgi, stan bdb, zarejestr. - 7.500 zł. Polkowice, tel. 0783/99-12-44, 076/847-91-83 GI0C49LE

FORD MONDEO KOMBI, 1998 r., 1800 ccm, benz., srebrny met., 2 airbagi, ABS, c. zamek, immob., w kraju od 3 lat - 6.800 zł. Polkowice, tel. 0697/62-73-02 GI0FEC47

FORD MONDEO, 1998 r., 151 tys. km, 1800 ccm, benz., granatowy metalik, zarejestr., automat. skrzynia bieg., klimat., 2 airbagi, pełne wyposaż. elektr., ABS, bez korozji, stan bdb, w kraju od 5 miesięcy - 4.900 zł. Strzelin, tel. 0608/63-57-20 GI0CRPWY

FORD MONDEO KOMBI, 1998 r., 160 tys. km, 1600 ccm, 16V, zielony met., I właśc., bez wypadku, ks. serwisowa, klimat., ABS, airbag, wspom., c. zamek, RO, reg. kierownica, el. reg. fotel, roleta, relingi, welurowa tap., stan techn. bdb - 6.700 zł. Strzelin, tel. 0728/99-40-18, 071/392-38-76 GI97JEATM

FORD MONDEO, 1998 r., 1800 ccm, fioletowy, klimat., 2 airbagi, podgrzewana szyba, el. reg. i podgrzewane lusterka, el. szyby, c. zamek, ABS, el. reg. fotele, zarejestr., stan bdb - 5.800 zł. Środa Śląska, tel. 0728/87-24-52, 0693/16-46-94 GI0FMAM3

FORD MONDEO, 1998 r., 100 tys. km, 1600 ccm, 16V, czerwony, 5-drzwiowy, z salonu w kraju, bez wypadku, b. zadbany, I właśc. - 7.900 zł. Wałbrzych, tel. 0503/07-91-94 GI0AMAYY

FORD MONDEO KOMBI, 1998/99 r., 2500 ccm, benz., automatic, pełne wyposaż. oprócz skórzanej tap. - 3.900 zł lub zamienię. Wrocław, tel. 0787/19-85-34 GI0ARY9X

FORD MONDEO KOMBI, 1999 r., 188 tys. km, turbo D, granatowy met., klimat., pełne wyposaż. - 8.900 zł. Grodków, powiat brzeski, tel. 0793/07-84-53 GI97RTRC9

FORD MONDEO KOMBI, 1999 r., 1800 ccm, benz., srebrny met., el. szyby, klimat., ABS, TC, podgrz. szyba przednia, sport. fotele, stan bdb - 9.000 zł. Jelcz-Laskowice, powiat oławski, tel. 0502/34-24-40 GI0ER4AW

FORD MONDEO SEDAN, 1999 r., 2000 ccm, Zetec, benz., 16V, zielony met., welurowa tap., zagłówki, el. szyby, el. lusterka, el. fotele, 2 airbagi, wspom. kierownicy, klimat., szyberdach, ABS, RO, podgrz. fotele, stan bdb - 5.300 zł lub zamienię. Kamienica, powiat nyski, tel. 0782/62-35-08, 0723/30-58-59 GI97HTAKJ

FORD MONDEO KOMBI, 1999 r., 168 tys. km, 1800 ccm, TDCi, granatowy metalik, 2 airbagi, klimat., ABS, RM + CD, el. reg. szyby i lusterka, alufelgi, hak, stan bdb, nowy rozrząd, filtry, tarcze, klocki i oleje - 9.800 zł. Kłodzko, tel. 0693/40-54-47 GI0C37TF

FORD MONDEO KOMBI, 1999 r., 170 tys. km, 1800 ccm, turbodiesel, srebrny metalik, stan bdb, ABS, c. zamek, 2 airbagi, wspom. kierownicy, hak, roleta, relingi, klimat., el. fotel kierowcy, oryg. radio, do opłacenia, sprow. z Niemiec - 6.000 zł. Kłodzko, tel. 0501/33-92-70 GI0C3AAW

FORD MONDEO KOMBI, 1999 r., 177 tys. km, 2000 ccm, 16V, zielony met., klimat., el. szyby, wspom. kierownicy, automatic, roleta bag., relingi dach., c. zamek, 2 airbagi, zarejestr. - 2.900 zł. Paczków, powiat nyski, tel. 0781/28-53-79 GI0FM7EA

FORD MONDEO KOMBI, 1999 r., 1800 ccm, TDI, perłowo-czarny, w kraju od 6 mies., sprow. z Niemiec od I właśc., zarejestr., po wymianie rozrządu, stan zawieszenia idealny, zadbany, stan bdb - 8.500 zł. Wałbrzych, tel. 0787/27-88-29 GI077YN3

FORD MONDEO KOMBI, 1999/00 r., 1800 ccm, benz., srebrny met., klimat., 4 airbagi, ABS, relingi dach., podgrz. szyba przednia, RO, dużo dodatków, ks. serwisowa - 6.900 zł + opłaty. Bolesławiec, tel. 0880/57-96-66 GI97ELFFP

FORD MONDEO hatchback, 1999/00 r., 1800 ccm, turbo D, szary met., pełne wyposaż., bez wypadku, zarejestr. - 8.900 zł lub zam. na tańszy, może być do remontu. Ziębice, powiat ząbkowicki, tel. 0725/16-25-35, 0782/87-16-37 GI04M9JK

FORD MONDEO KOMBI, 2000 r., 130 tys. km, 1600 ccm, 16V, biały, klimatronic, 4 airbagi, ABS, el. szyby, RO z CD i RDS, drewn. wykończenia, welurowa tap., relingi, roleta, ks. serwisowa, zadbany, stan bdb - 8.200 zł + opłaty. Chojnów, powiat legnicki, tel. 0513/70-94-71 GG9HYMK3

FORD MONDEO KOMBI, 2000 r., 1800 ccm, TDCi, pełne wyposaż. elektr., ABS, hak, airbag, c. zamek, alarm, RO z CD, dużo dodatków - 5.200 zł. Jelenia Góra, tel. 0781/81-41-52 GI0FPAHM

FORD MONDEO GHIA HATCHBACK, 2000 r., 169 tys. km, 1800 ccm, TDI, atramentowy met., bez wypadku, w kraju od kilku dni, klimat., airbag, ABS, RO, el. szyby, ks. serwisowa, c. zamek, wspom. kierownicy, kpl. dokumentacja, kpl. kluczyków, oryg., I właśc., stan techn. idealny - 8.900 zł. Kłodzko, tel. 0669/45-61-20 GI0FMAJH

FORD MONDEO SEDAN, 2001 r., 145 tys. km, 1800 ccm, 16V, klimatronic, ABS, ESP, 8 airbagów, c. zamek + pilot, el. szyby, podgrz. fotele, przednia szyba podgrz., el. reg. i podgrz. lusterka, wspom. kierownicy, immob., halogeny, RO, oryg. lakier, I właśc., ks. serwisowa, stan idealny - 14.500 zł. Bolesławiec, powiat poznański, tel. 0791/23-92-64 GI0FPCM9

FORD MONDEO KOMBI, 2001 r., 220 tys. km, 2000 ccm, diesel, srebrny met., 8 airbagów, ABS, TC, c. zamek + pilot, RO, relingi dach., el. reg. i podgrz. lusterka, przednia szyba podgrz., el. szyby, zarejestr., klimat. - 16.400 zł. Bolesławiec, tel. 0603/91-91-46 GI977CK9A

FORD MONDEO KOMBI, 2001 r., 208 tys. km, 2000 ccm, diesel, srebrny, 5-drzw., bez wypadku, kierowca niepalący, kpl. dokumentacja, I właściciel, serwisowany, sprowadzony, ABS, alarm, alufelgi 16", nowe opony, c. zamek, 4 el. szyby, el. lusterka, immob., klimatronic, komputer pokl., pod. pow., do opłacenia - 14.500 zł. Dzierżoniów, tel. 0788/13-04-71, 074/893-82-36 II0FK7AJ

FORD MONDEO KOMBI, 2001 r., 200 tys. km, 1800 ccm, TDI, srebrny met., 8 airbagów, klimatronic, 4 el. szyby, ABS, c. zamek, RM, nowy model, bez wypadku, sprow., opłacony, stan bdb - 16.500 zł. Gryfów Śląski, powiat lwówecki, tel. 075/781-12-09, 0600/43-68-45 GI0EKWAK

FORD MONDEO, 2001 r., 2000 ccm, benz., srebrny, bogate wyposaż., ważne OC i przegląd - 15.700 zł. Jelenia Góra, tel. 0662/35-80-52 GI0EWJRC

FORD MONDEO SEDAN, 2001 r., 160 tys. km, 2000 ccm, TDCI, zielony met., ABS, alarm + pilot, c. zamek, el. szyby, el. lusterka, immob., klimat., 8 airbagów, 4-drzwiowy, RO z CD, wspom. kierownicy, podgrz. fotele, 2 kpl. kół (letn. i zim.), zarejestr. - 20.000 zł. Jemielno, powiat górowski, tel. 0728/46-49-12 GI09LT7E

FORD MONDEO hatchback Ghia, 2001 r., 150 tys. km, 2000 ccm, TDdi, 116 KM, jasnozielony met., klimatronic, podgrz. fotele, przednia szyba podgrz., 4 el. szyby, el. lusterka, 4 airbagi, ABS, c. zamek, alufelgi, wspom. kierownicy, sprow., bez wypadku, stan bdb - 16.700 zł + opłaty. Kłodzko, tel. 0722/05-97-81, 0722/30-70-03 GI0C4YAL

FORD MONDEO SEDAN Ghia, 2001 r., 150 tys. km, TDdi, 116 KM, lazurowy met., klimatronic, podgrz. fotele, podgrz. szyba przednia, 4 el. szyby, tempomat, wspom. kierownicy, c. zamek, ABS, 6 airbagów, oryg. RO z CD, ks. serwisowa, bez wypadku, stan bdb, sprow., przygotowany do rejestr. - 16.800 zł. Kłodzko, tel. 0722/05-97-81, 0722/30-70-03 GI0FHP4K

FORD MONDEO SEDAN, 2001 r., 175 tys. km, 1800 ccm, benz., inst. gaz., złoty metalik, 5-drzw., ABS, alarm, alum. felgi, c. zamek, el. otw. szyby (2), el. reg. lusterka, immobilizer, klimatyzacja, 6 pod. pow., reg. kierownica, RO, wspom. kier., zarejestr., do niewielkich poprawek lakierniczych, pilnie sprzedam - 14.500 zł. Kostomłoty, powiat średzki, tel. 0794/29-96-45 II0FME44

FORD MONDEO SEDAN, 2001 r., 175 tys. km, 2000 ccm, diesel, grafitowy met., silnik na łańcuszku rozrządu, 8 airbagów, c. zamek, el. 4 szyby, el. lusterka, ABS, ASR, klimat. sprawna, el. fotel, oryg. RO z CD, opony z 2009 r., sprowadzony, stan bdb, bez wypadku - 15.900 zł. Legnica, tel. 0602/61-84-18, 0665/19-00-52 GI0EHJXX

FORD MONDEO KOMBI, 2001 r., 2000 ccm, TDI, granatowy met., c. zamek + pilot, alarm, airbag, wspom. kierownicy, ABS, klimat., RO z CD, el. szyby, roleta, relingi dach., zarejestr. - 15.900 zł. Leszno, tel. 065/529-24-65 GI0FJMF7

FORD MONDEO hatchback, 2001 r., 2000 ccm, TDdi, srebrny met., karta pojazdu, klimatyzacja, wspomaganie kier., ABS, c. zamek, el. szyby i lusterka, 4 airbagi, alufelgi - 14.800 zł. Lubin, tel. 0662/82-64-08 GI0FPM4M

FORD MONDEO, 2001 r., 206 tys. km, 2000 ccm, TDCi, srebrny met., sprow., ABS, ESP, klimat., el. otw. szyby, el. reg. lusterka, alum. felgi, stan bdb - 13.800 zł. Nysa, tel. 0791/46-69-96, 0794/36-20-71 GI0CRPPY

FORD MONDEO KOMBI, 2001 r., 210 tys. km, 2000 ccm, TDdi, zielony met., klimat., el. otw. szyby (4), 8 airbagów, c. zamek, RO z CD, relingi dach., hak, kpl. dokumentacja, zarejestr., cena do negocjacji - 16.500 zł. Opole, tel. 0795/41-46-07 GI0EHKKY

FORD MONDEO KOMBI, 2001 r., 178 tys. km, 2000 ccm, TDCi 116 KM, granatowy met., 8 x airbagi, RO z CD, ABS, klimatyzacja, 4 el. szyby, wspomaganie, centr. zamek, stan techn. bardzo dobry - 12.900 zł. Rawicz, tel. 0782/02-00-33 GI0AX34T

FORD MONDEO hatchback, 2001 r., 184 tys. km, 2000 ccm, TDdi, 115 KM, wspom. kierownicy, c. zamek, ABS, klimatronic, welurowa tap., el. szyby, el. lusterka, alufelgi, airbagi, komputer, tempomat - 16.900 zł. Wałbrzych, tel. 0792/42-90-10 GI0FPHHM

FORD MONDEO KOMBI, 2001 r., 172 tys. km, 2000 ccm, diesel, 115 KM, czarny met., ABS, hak, el. szyby, el. lusterka, klimat., alufelgi, nawigacja, c. zamek, alarm, airbag, RO z CD, wspom. kierownicy, immob., komputer, tempomat, halogeny, wielofunkcyjna kier., przednia szyba podgrz. - 16.600 zł. Wałbrzych, tel. 0600/29-51-98 GI0CYAWW

FORD MONDEO SEDAN, 2001 r., 2000 ccm, TDdi, 115 KM, srebrny met., pełne wyposaż. oprócz skórzanej tap., w kraju od roku, alufelgi 16", klimatronic, zużycie paliwa 8 l/100 km, stan bdb - 19.900 zł. Wrocław, tel. 0517/25-53-36 GI0FPHWF

FORD MONDEO KOMBI, 2001 r., 1800 ccm, benz., 110 KM, zielony, w kraju od roku, klimat., 8 airbagów, zadbany - 17.300 zł. Wrocław, tel. 0601/77-35-20 GI0C4PXR

FORD MONDEO KOMBI MK3, 2001 r., 159 tys. km, 2000 ccm, diesel, srebrny met., 115 KM, klimat., 4 el. szyby, el. lusterka, ABS, tempomat, wspom. kierownicy, 8 airbagów, stan bdb, bez wypadku - 15.700 zł + opłaty. Wrocław, tel. 0889/05-39-16 GI0FJMX9

FORD MONDEO SEDAN, 2001 r., 150 tys. km, 1800 ccm, 16V, 125 KM, srebrny met., alufelgi, komputer, el. szyby, klimat., ABS, 6 airbagów, RO, c. zamek, zadbany, zarejestr. w kraju, stan bdb - 16.500 zł. Złotoryja, tel. 0696/09-76-85 GI0FK4EX

FORD MONDEO SEDAN GHIA, 2001/02 r., 24 tys. km, 2000 ccm, benz., błękitny met., nowy model, zarejestr., ubezpieczony - 14.990 zł lub zamienię. Jelenia Góra, tel. 0604/35-22-07, 0605/14-58-94 GI0AME4W

FORD MONDEO hatchback, 2001/02 r., 180 tys. km, 2000 ccm, TDdi, 116 KM, srebrny met., sprow. z Niemiec, garażowany, klimatronic, 8 airbagów, ABS, 4 el. szyby i reg. lusterka, podgrzewana szyba przednia, immob., halogeny, c. zamek + pilot, reg. kierownica i wspomaganie, el. reg. fotel, dzielona kanapa, 2 podłokietniki, stan techniczny bdb - 17.300 zł. Kłodzko, tel. 0605/56-94-22 GI0CNRKE

FORD MONDEO KOMBI, 2001/02 r., 179 tys. km, 2000 ccm, TDdi, 115 KM, srebrny met., wspom. kierownicy, klimatronic, ABS, airbagi, el. lusterka, szyby i fotel kier., c. zamek, alufelgi, tempomat, przednia szyba podgrz., radio Ford + CD, halogeny - 14.900 zł. Wałbrzych, tel. 0792/42-90-10 GI0CRXJC

FORD MONDEO KOMBI, 2002 r., 170 tys. km, 2000 ccm, TDI, 131 KM, granatowy, klimat., el. 4 szyby, el. lusterka, 8 airbagów, RM z CD, sprowadzony, opłacony - 18.900 zł. Tel. 0601/75-71-11 GI0ARCKT

FORD MONDEO KOMBI, 2002 r., 2000 ccm, diesel, granatowy met., 6 airbagów, ABS, ASP, klimatronic, el. szyby, el lusterka, podłokietnik, relingi dach., hak, roleta bag., RO z CD, niedawno sprowadzony, zadbany, stan bdb, bez wypadku, bez korozji, możliwość rejestracji - 17.900 zł. Duszniki-Zdrój, powiat kłodzki, tel. 0604/51-79-70 GI0C43TC

FORD MONDEO hatchback, 2002 r., 198 tys. km, 2000 ccm, TDCI, 115 KM, ciemnoniebieski met., pełne wyposaż. elektr., klimatronic, 6 airbagów, c. zamek, ABS, ESP, zestaw audio, komputer, el. i podgrz. fotele, sprow., zadbany, kpl dokumentacja - 14.900 zł. Dzierżoniów, tel. 0880/21-40-59 GI09LNAX

FORD MONDEO KOMBI, 2002 r., 2000 ccm, TDdi, perłowoczarny, ABS, klimat., el. szyby, el. fotel kierowcy, reg. kierownica, 8 airbagów, RO z CD, ks. serwisowa, hak, c. zamek, stan bdb - 15.800 zł. Jaksonów, powiat wrocławski, tel. 0664/78-55-61 GI97LH9NN

FORD MONDEO KOMBI, 2002 r., 2000 ccm, TDI, 116 KM, czerwony met., klimat., el. szyby, 8 airbagów, wspom. kierownicy, c. zamek, hak - 12.900 zł + opłaty. Kamienna Góra, tel. 0663/30-18-40 GI0MJKM

FOTO FORD MONDEO KOMBI GHIA, 2002 r., 165 tys. km, 2000 ccm, diesel, srebrny metalik, 5-drzw., bez wypadku, garażowany, na gwarancji, kierowca niepalący, kpł. dokumentacja, I właściciel, serwisowany, sprowadzony, ABS, alarm, alum. felgi, c. zamek, el. otw. szyby (4), el. reg. lusterka, ESP, immobilizer, klimatronic, RO z CD - 16.900 zł. Legnica, tel. 0606/38-41-82 KI0958790

FORD MONDEO TREND SEDAN, 2002 r., 110 tys. km, 2000 ccm, TDCI, szary met., 5-drzwiowy, ABS, centr. zamek, el. szyby i lusterka, klimatyzacja, RO z CD ster. w kier., czujnik cofania, podgrzewana przednia szyba, podłokietnik, halogeny, alufelgi, kpl. kół zimowych - 20.500 zł. Lubin, tel. 0609/07-19-68 GI04XM4Y

FORD MONDEO, 2002 r., 165 tys. km, 2000 ccm, TDdi, srebrny met., klimatronic, el. szyby, el. lusterka, c. zamek, ABS, ESP, wspom. kierownicy, alarm, immob., welurowa tap., 4 airbagi, nowo sprowadzony, bez wypadku - 17.500 zł. Rawicz, tel. 0724/15-97-55 GI0FJYLA

FORD MONDEO KOMBI Ghia, 2002 r., 168 tys. km, 2000 ccm, TDCi, srebrny met., RO, ABS, c. zamek, 6 airbagów, klimat., el. szyby, welurowa tap., relingi dach., roleta, alufelgi, I właśc., zarejestr., karta pojazdu, bezwypadkowy, stan bdb - 20.900 zł lub zamienię. Złotoryja, tel. 0602/24-40-42 GI0F7NRW

FORD MONDEO KOMBI, 2002/03 r., 183 tys. km, 2000 ccm, TDDi, piaskowy metalik, bez wypadku, garażowany, kierowca niepalący, kpl. dokumentacja, I właściciel, serwisowany, sprow., zarejestr., ABS, alarm, c. zamek + pilot, el. szyby, el. lusterka, immob., klimatyzacja, 8 airbagów, reg. kierownica, RO + CD ze sterowaniem przy kier. - 16.500 zł. Wałbrzych, tel. 0609/11-43-43 II0FMCJ3

FORD MONDEO, 2003 r., 1800 ccm, benz., inst. gaz., pełne wyposaż., 8 airbagów, hak - 22.000 zł. Niegosławice, powiat żagański, tel. 0602/57-33-35 GI0C7LMY

FORD MONDEO KOMBI, 2003 r., 138 tys. km, 2000 ccm, TDdi, złoty met., sprow., ABS, klimatronic, 6 airbagów, el. otw. szyby, el. reg. lusterka, RO z CD, halogeny, kierownica wielofunkcyjna, stan idealny, bez wypadku - 18.300 zł. Paczków, powiat nyski, tel. 0692/04-27-91 GI0C9LFR

FORD MONDEO KOMBI, 2003 r., 149 tys. km, 2000 ccm, TDCI, 115 KM, klimat., c. zamek + pilot, ABS, 8 airbagów, wspom. kierownicy, el. lusterka, el. fotel kierowcy, RO ster. przy kierownicy, zest. głośnomówiący, el. szyby, hak, roleta, relingi dach., zadbany, stan bdb - 17.400 zł. Wałbrzych, tel. 0698/48-55-14, 074/844-74-50 GI0A7E3Y

FORD MONDEO KOMBI, 2003 r., 210 tys. km, 2000 ccm, TDCi, srebrny, klimat., ABS, halogeny, oryg. RO z CD, 4 el. szyby, el. lusterka, el. fotel kierowcy, właśc. niepalący, zarejestr. w kraju, zadbany, stan techn. idealny - 23.000 zł. Wojcieszyce, powiat jeleniogórski, tel. 075/764-72-88, 0691/75-94-55 GI0FPJ4L

FORD MONDEO HATCHBACK, 2003 r., 154 tys. km, 2000 ccm, TDCi, bordowy met., skórzana tap., 6-bieg., 130 KM, klimatronic, podgrz. fotele, pełne wyposaż. elektr., ksenony, RO z CD, wspom. kierownicy, c. zamek, zarejestr. w kraju - 15.800 zł. Żary, tel. 0606/26-36-92 GI0FK4RJ

FOTO FORD MONDEO KOMBI, 2003/04 r., 2000 ccm, TDCi, srebrny metalik, klimatronic 2-stref., zarejestrowany, 6 biegów, garaż., kierowca niepalący, kpl. dokumentacja, I właśc., sprow., ABS, EBD, c. zamek, el. szyby, el. lusterka, immob., 4 pod. pow. i kurtyny boczne, wskaźnik temp. zewn., relingi, stan bardzo dobry, RO z CD - 21.400 zł możliwość rat. Ząbkowice Śląskie, tel. 0506/18-32-52, 0506/18-32-53, 0608/08-91-43 www.kalmar.autogielda.pl jerzymajerczyk@vp.pl KI0841570

FORD MONDEO SEDAN, 2004 r., 144 tys. km, 2200 ccm, TDCi, srebrny met., wersja limitowana, bogate wyposaż., tap. skórzana, podgrz. fotele, 6 airbagów, czujnik cofania, podgrz. szyba przednia - 30.000 zł. Tel. 0600/53-34-81 GI0CC9JK

FORD MONDEO KOMBI, 2004 r., 149 tys. km, granatowy, 115 KM, TDCi - 23.000 zł lub zamienię na terenowy. Brzeziny, powiat kaliski, tel. 0604/25-47-09 GI0ERKP4

FORD MONDEO KOMBI Ghia, 2004 r., 187 tys. km, 2000 ccm, TDCi, srebrny met., sprow. z Austrii, I rejestracja w 2005 r., w kraju od 3 mies., I właśc., zarejestr., pełne wyposaż. oprócz skórzanej tap. - 27.500 zł, Jelcz-Laskowice, powiat oławski, tel. 0792/22-42-85 GI0FPJ9A

FORD MONDEO Ghia KOMBI, 2004 r., 126 tys. km, 2000 ccm, TDCi, 115 KM, niebieski met., klimatronic, tempomat, 4 el. szyby, el. lusterka, 8 airbagów, wspom. kierownicy, c. zamek + pilot, alarm, komputer, ABS, ASR, RO z CD, hak, halogeny, podgrz. szyba przednia, relingi dach., I właśc., bez wypadku, stan techn. bdb - 20.900 zł. Kłodzko, tel. 0721/49-49-78 GI0CYAEP

FORD MONDEO KOMBI, 2004 r., 185 tys. km, 2000 ccm, TDCi, granatowy met., I właśc. w kraju od roku, bez wypadku, kpl dokumentacja, serwisowany, klimatronic, wspom. kierownicy, 4 airbagi, ABS, ESP, nawigacja, c. zamek, el. szyby, relingi dach., roleta bag., RO z CD, el. reg. fotel, garażowany, stan bdb - 25.700 zł lub zamienię. Legnica, tel. 0601/26-07-97, 076/721-38-95 GI94JM4HT

FOTO **FORD MONDEO** KOMBI, 2004 r., 146 tys. km, 200 ccm, TDCI, szary met., 5-drzw., bez wypadku, kierowca niepalący, kpl. dokumentacja, I właściciel, serwisowany, sprowadzony, zarejestr., ABS, c. zamek z pilotem, el. otw. szyby (4), el. reg. lusterka, immobilizer, klimatyzacja automatyczna, komputer pokl., 6 pod. pow., RO Sony - 25.900 zł. Rawicz, tel. 0605/62-45-04 II0FJKCM

FORD MONDEO, 2004 r., 137 tys. km, 2000 ccm, TDCI, srebrny met., pełne wyposaż. oprócz skórzanej tap., ks. serwisowa, zarejestr., stan bdb - 27.400 zł. Świdnica, tel. 0793/98-80-78 GI97F7A4K

FORD MONDEO hatchback, 2004 r., 117 tys. km, 1800 ccm, benzyna, 125 KM, srebrny metalik, kupiony w salonie w kraju, serwisowany, klimatronic, ABS, 4 airbagi, el. szyby i reg. lusterka, komputer, c. zamek, alarm, RO + CD, oryg. przebieg, ks. serwisowa, stan bdb - 19.500 zł. Wrocław, tel. 0502/53-82-08 GI0FPKY4

FORD MONDEO KOMBI, 2005 r., TDCi, 115 KM, 6-bieg., klimatronic, airbagi, el. szyby, el. lusterka, podgrz. szyba przednia, alufelgi, c. zamek, immob., 2 kpl. kluczyków, alarm, światła przeciwmgielne, ABS, RO z CD, wspom. kierownicy, reg. kierownica, el. fotele - 25.500 zł. Bierutów, powiat oleśnicki, tel. 0601/85-19-38 GI97N73EP

FORD MONDEO KOMBI, 2005 r., 164 tys. km, 2000 ccm, TDCi, 116 KM, srebrny met., nawigacja, klimatronic, 6 airbagów, el. szyby, podgrz. fotele, ABS, ESP, RO z CD, ks. serwisowa, sprow. z Niemiec - 25.500 zł. Jelenia Góra, tel. 0698/45-95-76 GI0HCY7

FORD MONDEO KOMBI GHIA, 2005 r., 153 tys. km, 2200 ccm, TDCi, 155 KM, perlowozielony met., 8 airbagów, klimatronic, komputer, tempomat, el. reg. i podgrz. fotele, ksenony, podgrz. szyba przednia, alufelgi 16" + kola zimowe, 4 el. szyby, 6-bieg., serwisowany, halogeny, duży RO Sony, roleta, relingi dach., sensor deszczu, wielofunkcyjna kier. - 24.800 zl Sobótka, powiat wroclawski, tel. 0602/79-54-84 GI0FK4WX

FORD MONDEO GHIA KOMBI, 2005/06 r., 125 tys. km, 2000 ccm, DCI, 130 KM, grafitowy met., stan bdb, I właśc., kupiony w salonie w kraju, ks. serwisowa, serwis. w ASO, kupiony w 02.2006 r., klimatronic, ABS, el. szyby, wspom. kierownicy, c. zamek, RO z CD, podgrz. szyba przednia, bez wypadku, 6 airbagów, el. lusterka, alarm, alufelgi - 25.800 zł lub zamienię. Legnica, tel. 0726/93-77-33 GI0C997L

FORD MONDEO KOMBI, 2005/06 r., 168 tys. km, 2000 ccm, TDCi, grafitowy met., klimatronic, el. szyby, el. lusterka, 6 airbagów, ABS, RO z CD, podgrz. szyba przednia, halogeny, sensor zmierzchu, c. zamek, wspom. kierownicy, hak, relingi dach., roleta, ks. serwisowa, stan idealny - 25.800 zł. Rawicz, tel. 0604/53-76-48, 0604/34-82-74 GI0FJXF3

FORD MONDEO KOMBI GHIA, 2005/06 r., 2000 ccm, TDCi, 131 KM, perlowozielony met., 8 airbagów, klimatronic, komputer, tempomat, ksenony, 6-bieg., alufelgi 16", ABS, ASR, halogeny, podgrz. fotele i szyba przednia, wielofunkcyjna kier., roleta, relingi dach., RO Sony - 23.900 zl. Sobótka, powiat wroclawski, tel. 0510/82-38-74 GI0FK4XF

FORD MONDEO KOMBI, 2006 r., 2000 ccm, TDCi, 130 KM, srebrny metalik, wspom. kierownicy, ABS, ESP, c. zamek, immob., klimatronic, tempomat, 6 airbagów, 4 el. szyby i reg. lusterka, światła przeciwmgielne, RO + CD sterowane przy kierownicy, 6-biegowy, zest. głośnomówiący, ks. serwisowa, relingi dach., roleta bag., zadbany - 28.600 zł. Wrocław, tel. 0884/17-18-47 GI0FPHRJ

FORD MONDEO GHIA KOMBI, 2006 r., 2200 ccm, biały, RO z CD, klimatronic, skórzana tap., 6-bieg., 2 podlokietniki, ABS, ESP, c. zamek, 6 airbagów, relingi dach., halogeny, alufelgi, parktronic, el. lusterka, podgrz. spryskiwacze, oryg. przyciemniane szyby - 25.800 zl. Wrocław, tel. 0507/63-02-02 GI07JPRA

FORD MONDEO KOMBI, 2006 r., 80 tys. km, 2000 ccm, turbo D, czarny, 5-drzw., ABS, c. zamek, el. szyby, immob., klimat., RO, wspom. kierownicy, stan idealny - 38.000 zl. Wroclaw, tel. 071/325-12-11 GI0FJPFX

FORD MONDEO Ghia KOMBI, 2006/07 r., 147 tys. km, 2000 ccm, TDCi, srebrny met., klimatronic, ABS, pakiet chrom. dodatków, halogeny, tap. welurowa, 6-bieg., alum. felgi, parktronic, ekonomiczny, podlokietnik, RO z CD, 2 kluczyki, wielofunkcyjna kier., el. otw. szyby (4), el. reg. lusterka, 6 airbagów, roleta bag., w kraju od miesiąca - 30.900 zl. Trzebnica, tel. 0606/36-38-68 GI0FPKK9

FOTO FORD MONDEO TITANIUM, 2008 r., 41 tys. km, 1800 ccm, TDCI 125 KM, perlowografitowy met., 5-drzw., sprowadzony, ABS, c. zamek, el. otw. szyby, el. reg. lusterka, immobilizer, klimatyzacja, komputer pokl., pod. pow., reg. kierownica, RO + CD, tempomat, wspom. kier. - 59.900 zl. Wroclaw, tel. 0601/56-40-04, 071/725-55-67, 075/730-13-65 www.auto-linie.autogielda.pl KI2667119

FORD MONDEO KOMBI, 2009 r., 3 tys. km, 2000 ccm, TDCi, 140 KM, czarny met., bogate wyposaż. - 47.500 zl. Krotoszyn, tel. 0888/67-98-38 GI0EMY4K

FOTO FORD MONDEO TITANIUM, 2009 r., 8 tys. km, 1753 ccm, TDCi, 125 KM, perlowografitowy metalik, 5-drzw., kpl. dokumentacja, sprowadzony, ABS, c. zamek, el. otw. szyby, el. reg. lusterka, immobilizer, klimatyzacja, komputer pokl., pod. pow., reg. kierownica, RO z CD, wspom. kier., 6 biegów, klimatronic, radio + CD ze sterowaniem przy kier. - 73.900 zl. Wroclaw, tel. 0601/56-40-04, 071/725-55-67, 075/730-13-65 www.auto-linie.autogielda.pl KI0739070

FORD ORION, 1991 r., 1600 ccm, benz., stalowy met., wspom. kierownicy, el. szyby, c. zamek, el. szyberdach, airbag, 4-drzwiowy, ważne OC i przegląd - 1.400 zl. Jugowice, powiat walbrzyski, tel. 0609/96-74-87 GI0CRW9N

FORD ORION, 1992 r., 1800 ccm, 16V, czerwony, 4-drzw., wspom. kierownicy, c. zamek, stan techn. bdb - 2.500 zl Lubin, tel. 0691/47-51-77 GI09RRW

FORD ORION, 1993/94 r., 150 tys. km, 1400 ccm, benz., bordowy, I właśc., wspom. kierownicy, ważne OC i przegląd, stan bdb - 2.500 zl. Walbrzych, tel. 074/848-31-59, 0605/73-93-63 GI0A74WC

FORD PROBE II, 1993 r., 180 tys. km, 2000 ccm, DOHC, 16V, czerwony, ważne OC i przegląd do końca roku, zadbane wnętrze, nowy tłumik sportowy, RM, wspom. kierownicy, 130 KM, alarm, el. lusterka, airbag, stan silnika bdb, lakier do poprawek - 3.500 zł. Świdnica, tel. 0723/38-36-37 GI0EMYM9

FORD PUMA, 1997 r., 1700 ccm, benz., granatowy met., immob., c. zamek, alarm, el. szyby, el. lusterka, podgrz. szyba przednia i tylna, klimat., wspom. kierownicy, ABS, 2 airbagi, atrakc. wygląd, zadbane wnętrze, karta pojazdu - 9.000 zl. Walbrzych, tel. 0791/41-45-56, 0506/50-40-64 GI0CLMJM

FORD PUMA, 1997 r., 1700 ccm, benz., srebrny met., el. otw. szyby, el. reg. lusterka, ABS, c. zamek, wspom. kierownicy, klimat., alufelgi + stalowe, 2 airbagi, RO Pioneer, aktualny przegląd i OC, 2 kpl. kół (letn. i zim.) - 8.000 zl. Wrocław, tel. 0601/55-32-72, 071/336-90-12 GI0C4H9P

FORD PUMA COUPE, 1997 r., 150 tys. km, 1700 ccm, 125 KM, zielony met., sprow. ze Szwajcarii, w kraju od 2 lat, po wymianie rozrządu, świec i przewodów, koła 17" + opony zimowe, zarejestr. w kraju, zadbany - 8.500 zl. Wroclaw, tel. 0660/06-16-73 GI09LRYX

FORD PUMA, 1998 r., 153 tys. km, 1700 ccm, benz., srebrny met., nowa tapicerka i reflektory, serwisowany, I właśc (kobieta niepaląca), alufelgi z oponami zimowymi Michelin po 1 sezonie - 9.900 zl. Tel. 0607/65-89-88 GI0CC7M4

FORD PUMA, 1999 r., 155 tys. km, 1700 ccm, benz. 125 KM, srebrny, 2 airbagi, klimat., ABS, c. zamek, el. szyby, el. lusterka, stan bdb, w kraju od roku, zarejestr. - 10.800 zl. Chojnów, powiat legnicki, tel. 0513/70-94-71 GI973PYTA

FORD PUMA COUPE, 1999 r., 179 tys. km, 1400 ccm, benz., srebrny, oplacony, przygotowany do rejestr., I właśc., ks. serwisowa, ABS, RO, klimat., c. zamek, wspom. kierownicy, alufelgi, 2 airbagi, el. reg. lusterka i otw. szyby, stan techn. bdb - 8.000 zl. Wroclaw, tel. 0514/98-36-97 GI07M3H9

FORD PUMA, 2000 r., 158 tys. km, 1400 ccm, 16V, benz., czerwony, 4 airbagi, klimat., wspom. kierownicy, c. zamek, el. szyby, alufelgi, atrakc. wygląd, sprowadzony, oplacony, stan bdb - 12.900 zl. Gryfów Śląski, tel. 075/781-12-09, 0600/43-68-45 GI97CFCR4

FOTO FORD S-MAX TITANIUM, 2006 r., 80 tys. km, 1800 ccm, diesel, perlowoszary metalik, 5-drzw., ABS, alum. felgi, c. zamek, el. otw. szyby (4), el. reg. lusterka, immobilizer, klimatyzacja, komputer pokl., 9 pod. pow., reg. kierownica, RO + CD, tempomat, wspom. kier., w 100% bez wypadku - 57.900 zl. Wroclaw, tel. 0601/56-40-04, 071/725-55-67, 075/730-13-65 www.auto-linie.autogielda.pl KI1389539

FORD S-MAX VAN, 2007 r., 155 tys. km, 1800 ccm, TDCi 125 KM, grafitowy met., parktronic, nawigacja, skórzana tap., alufelgi, serwisowany, sensor deszczu, airbag, stan bdb, sprowadzony - 42.900 zl. Wroclaw, tel. 0791/07-67-99 GI0F7XJE

FORD SCORPIO, 1986 r., 2500 ccm, diesel - 1.000 zl. Wroclaw, tel. 0880/54-00-62, 0695/73-06-62 GI0EWLY9

FORD SCORPIO, 1988 r., 2000 ccm, benz., inst. gaz., przegląd do 06.2010 r. - 1.900 zl. Świebodzin, tel. 068/382-22-62 GI07C9LK

FORD SCORPIO SEDAN, 1990 r., 2000 ccm, DOHC, inst. gazowa, niebieski met., alufelgi, wspom. kierownicy, zadbany, komplet kół zimowych - 2.500 zl. Wroclaw, tel. 0667/98-95-43 GI0CA4WL

FORD SCORPIO SEDAN, 1995 r., 2000 ccm, granatowy, 5-drzw., ABS, c. zamek, el. szyby, el. lusterka, oryg. RO, wspom. kierownicy, el. otw. szyby, airbagi, el. szyberdach, podgrz. szyba przednia, dziel. tylne fotele, welurowa tap., zadbany, bogata wersja, w ciągłej eksploat., właśc. niepalący - 4.000 zl lub zamienię na mniejszy w tej cenie. Lubin, tel. 0696/13-17-20 GI0EYT34

FORD SCORPIO SEDAN, 1996 r., 2900 ccm, benz., inst. gaz., el. szyby, el. lusterka, automatic, 2 airbagi, klimatronic, ABS, przyciemn. szyby, ważne OC i przegląd - 3.200 zl lub zam. na inny, może być uszkodzony. Boleslawiec, tel. 0798/22-97-63 GI97RETMA

FORD SCORPIO Ghia, 1996 r., 200 tys. km, 2900 ccm, benz., zielony met., automatic, stan bdb - 5.900 zl. Opole, tel. 0608/22-93-38 GI97L9NXK

FORD SCORPIO MK-2 GHIA KOMBI, 1996 r., 200 tys. km, 2500 ccm, turbo D, grafitowy met., stan techn. i blacharki bdb, nowe opony i akumulator, po wymianie uszczelki pod glowicą, płynów i filtrów, nowe wtryskiwacze, el. szyby, el. szyberdach, relingi dach., alufelgi, 2 airbagi, roleta bag., RO + glośniki, ważne OC i przegląd, stan techn. bdb - 4.950 zl. Wroclaw, tel. 0886/30-37-71 GI0FHTCC

FORD SCORPIO KOMBI, 1997 r., 2000 ccm, benz., biały, sprowadzony - 2.500 zl Legnica, tel. 0604/82-22-47 GI0FK4CY

FORD SCORPIO KOMBI, 1998 r., 135 tys. km, 2300 ccm, benz., klimat., 2 airbagi, alufelgi - 4.600 zl + oplaty. Gryfów Śląski, powiat lwówecki, tel. 0505/39-49-73 GI0FPKMW

FOTO FORD SIERRA, 1990 r., 2000 ccm, benzyna, złoty metalik, 4-drzw., serwisowany, zarejestr., c. zamek, immobilizer, tap. welurowa, wspom. kier., zadbany, ekonomiczny, ważne OC i przegląd - 999 zl możl. zamiana na tańszy lub droższy. Strzelin, tel. 0791/12-34-56, 0696/72-72-72, 071/788-43-33 www.dea.autogielda.pl dea@dea.net.pl KI0051690

FORD SIERRA KOMBI, 1991 r., 1800 ccm, turbo D - 1.800 zl Brzeg Dolny, powiat wolowski, tel. 0722/19-10-52 GI97MT7KW

FOTO FORD SIERRA SEDAN, 1991 r., 198 tys. km, 1800 ccm, diesel, bordowy met., 4-drzw., zarejestr., tap. welurowa, ważne OC i przegląd, ekonomiczny, zadbany - 1.250 zl możliwe raty lub zamiana. Strzelin, tel. 0791/12-34-56, 0696/72-72-72, 071/788-43-33 www.dea.autogielda.pl dea@dea.net.pl KI3796089

FORD SIERRA, 1991 r., 2000 ccm, benz., automatic, stan bdb - 3.200 zl. Wroclaw, tel. 0508/80-88-86 GI0CJFR7

FORD SIERRA, 1991 r., 1800 ccm, turbo D, czarny, stan bdb - 2.700 zl. Wroclaw, tel. 0507/97-53-98 GI0F7PKK

FORD SIERRA, 1992 r., 1800 ccm, turbo D, bordowy, ważne OC i przegląd, c. zamek, wspom. kierownicy, zadbany - 1.600 zl. Wroclaw, tel. 0787/19-85-34 GI0EKTKM

FORD WINDSTAR, 1995 r., 3800 ccm, benz., inst. gaz., bordowy, pełne wyposaż. elektr., klimat., c. zamek, przyciemn. szyby tylne - 6.000 zl lub zamienię. Świebodzin, tel. 0660/69-86-41 GI0FEFKP

FORD WINDSTAR, 1995 r., 190 tys. km, 3800 ccm, benz., inst. gaz., wiśniowy, 2 airbagi, klimat., RO, c. zamek + pilot, el. lusterka, el. szyby, tempomat, wspom. i reg. kierownicy, alufelgi, 2 kpl. kół (letn. i zim.), hak, ważny przegląd, 7-osobowy, stan bdb - 9.500 zl. Zielona Góra, tel. 068/321-34-97 GI0FPHW7

FORD WINDSTAR, 1995/96 r., 3800 ccm, benz., inst. gaz., śliwkowy met., 7-osobowy, c. zamek, wspom. kierownicy, ABS, reg. kierownica, el. szyby i lust., klimat., RO, dzielona tylna kanapa, alufelgi, garażowany, stan idealny - 11.900 zl lub zamienię. Świdnica, tel. 0783/02-02-02 GG9P7FW4

HONDA

HONDA ACCORD, 1992 r., 2000 ccm, benz., srebrny met., 4 el. szyby, wspom. kierownicy, ABS, el. lusterka, el. fotel kierowcy, el. szyberdach, oryg. lakier, stan bdb - 3.100 zl. Walbrzych, tel. 0793/14-44-28 GI0C3HFK

FOTO HONDA ACCORD SEDAN, 1995 r., 219 tys. km, 1997 ccm, benz., granatowy, sekwencyjna inst. gazowa, el. szyberdach, el. szyby, wspom. kierownicy, c. zamek, immob., reg. kierownica, garażowany, zadbany, ważny przegląd i OC - 6.990 zl. Gostyń, tel. 0691/61-94-84 j_4@o2.pl II0FM74N

HONDA ACCORD, 1996 r., 2000 ccm, TDI, wiśniowy, pełne wyposaż. elektr., klimat., 2 airbag, 3 kpl. kluczyków - 7.900 zl + oplaty. Dzierżoniów, tel. 0694/43-64-76 GI0KFLK

HONDA ACCORD, 1997 r., 2000 ccm, TDI, ABS, airbag, el. otw. szyby, el. reg. lusterka, el. fotele, klimat., RO, c. zamek, alufelgi - 6.500 zl lub zamienię. Grodków, powiat brzeski, tel. 0889/32-79-67, 0668/16-35-13 GI0C9PY7

FOTO HONDA CIVIC HATCHBACK, 1995 r., 124 tys. km, 1500 ccm, 16V, czerwony, 5-drzw., bez wypadku, kierowca niepalący, kpl. dokumentacja, sprowadzony, ABS, c. zamek, el. otw. szyby (2), el. reg. lusterka, immobilizer, 2 pod. pow., reg. kierownica, szyberdach, tap. welurowa, wspom. kier. - 5.500 zl. Sulechów, tel. 068/385-26-14, 0507/10-31-18 www.martini.autogielda.pl martini1972@op.pl KI0798700

HONDA CIVIC, 1996 r., 1400 ccm, 16V, czerwony, 5-drzwiowy, zarejestr., ważne OC i przegląd, el. szyby, czarna welurowa tap., nowe opony zimowe, blokada skrzyni bieg. - 4.650 zl. Jelenia Góra, tel. 0607/16-23-20 GI0HALK

FOTO HONDA CIVIC HATCHBACK, 1996 r., 1500 ccm, 16V, benz., czerwony, 5-drzw., pełna dokumentacja, sprowadzony, ABS, centralny zamek, el. szyby (2), el. lusterka, 2 pod. pow., reg. kierownica, RO, tapicerka welurowa, wspom. kier., kubełkowe fotele, immobilizer, drewniane wykończenia, ASR, dwa komplety kół - 4.900 zl możliwość rejestracji. Legnica, tel. 0885/30-20-84 II0F7XRJ

HONDA CIVIC, 1996 r., 170 tys. km, 1400 ccm, benz., srebrny, 2 airbagi, wspom. kierownicy, c. zamek, alarm + pilot, ważne OC i przegląd, stan db - 7.900 zl. Mieroszów, powiat walbrzyski, tel. 0796/16-62-16 GI0EMTPE

HONDA CIVIC hatchback, 1996 r., 171 tys. km, 1400 ccm, benz., inst. gaz., zielony met., immob., 2 airbagi, stan bdb, zarejestr., ubezpieczony - 7.500 zl. Mrozów, powiat średzki, tel. 0661/10-51-17 GI97NF33Y

HONDA CIVIC, 1997 r., 199 tys. km, 2000 ccm, TDI, granatowy met., 5-drzw., klimat., wspom. kierownicy, ABS, c. zamek, el. szyby, welurowa tap., sprow., oplacony, stan idealny - 9.900 zl. Gryfów Śląski, tel. 075/781-12-09, 0600/43-68-45 GI94W4LNT

HONDA CIVIC HATCHBACK, 1997 r., 105 tys. km, 1400 ccm, benz., 16V, zielony met., 5-drzwiowy, z salonu w kraju, II właśc., c. zamek, el. lusterka, szyby, garażowany, właśc. niepalący, immob., kpl. dokumentacja, 2 airbagi, blokada skrzyni bieg., wspom. kierownicy, CD Kenwood MP3, drewniane wykończenia, ważne OC i przegląd, alufelgi - 9.500 zl. Jelenia Góra, tel. 075/642-67-44, 0603/10-65-15 GI0FJPEC

HONDA CIVIC SEDAN, 1997 r., 145 tys. km, 1600 ccm, 16V, 116 KM, granatowy met., 5-drzw., klimat., 4 el. szyby, el. lusterka, c. zamek, RO, ABS, immob., welurowa tap., ks. serwisowa, zadbany, sprow., do oplat (1.300 zl) - 8.200 zl. Jelenia Góra, tel. 0516/77-78-87 GI0FPHPJ

HONDA CIVIC LIFTBACK, 1997 r., 146 tys. km, 1500 ccm, srebrny, 2 airbagi, klimat., wspom. kierownicy, el. szyby i reg. lusterka, alufelgi, c. zamek, RO + CD, MP3, stan bdb, ważny przegląd do 01.2011 roku, komplet opon zimowych - 9.300 zl. Wroclaw, tel. 0604/16-33-90 GI0FPHNR

HONDA CIVIC KOMBI, 1998 r., 165 tys. km, 1400 ccm, 16V, benz., bordowy met., klimat., wspom. kierownicy, c. zamek, alufelgi, szyberdach, welurowa tap., sprow., oplacony, stan bdb, zadbany - 9.900 zl. Gryfów Śląski, powiat lwówecki, tel. 075/781-12-09, 0600/43-68-45 GI049JFH

FOTO HONDA CIVIC HATCHBACK, 1998 r., 123 tys. km, 1400 ccm, 16V, benz., czarny metalik, 3-drzw., bez wypadku, garażowany, kpl. dokumentacja, sprowadzony, ABS, alum. felgi, ESP, immobilizer, klimatyzacja, 2 pod. pow., reg. kierownica, RO Honda, tap. welurowa, wspom. kier., zadbany - 2.500 EUR Miedary, tel. 032/233-71-63, 0606/28-87-15 davidde3@wp.pl II0FJCYK

HONDA CIVIC, 1998 r., 169 tys. km, 1500 ccm, benz., zielony met., 2 airbagi, ABS, 3-drzwiowy, klimat., c. zamek, dziel. tylna kanapa, wspom. kierownicy, sprowadzony, oplacony, koszt rejestr. ok. 300 zl - 8.800 zl, możl. transp. Mirsk, powiat lwówecki, tel. 0663/37-43-64, 0697/13-30-54 GI97NM7CF

HONDA CIVIC, 1998/99 r., 157 tys. km, 2000 ccm, TDI, srebrny met., klimat., el. szyby, el. lusterka, drewn. wykończenia, alufelgi (gwiazdy), 2 airbagi, wspom. kierownicy, c. zamek, immob., welurowa tap., RO, zużycie paliwa 4.5 l/100 km, zadbany, I właśc., ważne OC, sprow., w kraju od 2 dni - 9.900 zl. Zlotoryja, tel. 0609/62-00-37 GI0A9CCC

CZĘŚCI DO AUT JAPOŃSKICH I KOREAŃSKICH

tłoki, tuleje, pierścienie, panewki, uszczelki, uszczelniacze, paski rozrządu, napinacze pasków, korbowody, wałki rozrządu, łańcuchy rozrządu, filtry, świece, głowice, sprzęgła, prowadnice, zawory i wiele innych

Wrocław, ul. Nasypowa 24, tel. 793-00-85

OR083789

HONDA ACCORD AERODECK, 1997 r., 2000 ccm, wtrysk, granatowy met., alum. felgi, c. zamek, wspom. i reg. kierownicy, ABS, alarm, immob., el. otw. szyby (4), klimat., RO, komputer pokladowy, welurowa tap., reg. fotel kierowcy, reflektory, reg. mocowanie pasów - 10.900 zl. Opole, tel. 077/441-15-55, 0600/01-23-90 GI97FTT3T

HONDA ACCORD, 1997 r., 2200 ccm, benz., inst. gaz., wersja USA, 2 airbagi, wspom. kierownicy, ABS, 4 el. szyby, el. lusterka, jasna welurowa tap., klimat., zadbany, ważne OC i przegląd, alufelgi - 7.900 zl lub zamienię. Wroclaw, tel. 0790/43-13-32 GI0A9R4N

HONDA ACCORD, 1997/98 r., 2200 ccm, benz., inst. gaz., bordowy, ważne OC i przegląd, c. zamek, el. szyby, wspom. kierownicy, ABS, szyberdach - 4.900 zl. Wroclaw, tel. 0787/19-85-34 GI07TLH4

HONDA ACCORD SEDAN, 1998 r., 2000 ccm, turbo D, bordowy met., pełne wyposaż., klimat., Webasto, ABS, airbag, alufelgi, sprow. - 7.300 zl + oplaty. Legnica, tel. 0781/41-91-66 GI0FK4XX

HONDA ACCORD, 2000 r., 2000 ccm, 16V, benzyna, jasnozielony metalik, 4 airbagi, ABS, ASP, klimatronic, RO + CD, el. szyby i reg. lusterka, welurowa tap., podlokietniki, szyberdach, halogeny, spoiler, nowy model, bez wypadku i korozji, zadbany, stan bdb, sprowadzony, możliwość rejestracji - 14.900 zl. Duszniki-Zdrój, powiat klodzki, tel. 0604/51-79-70 GI0C374J

FOTO HONDA ACCORD SEDAN, 2008 r., 28 tys. km, 2200 ccm, diesel, 150 KM, grafitowy metalik, ksenony, parktronic (przód/tył), chrom. dodatki, reg. wentyl. fotele z pam. ustawień, skórzana tap., kier. wielofunkcyjna, klimatronic 2-stref., 6-bieg., Premium Audio System, duża kolor. nawigacja, RO z CD na 6 płyt + MP3, VSA, el. lusterka fotochromowe - 89.900 zl lub zamiana na tańszy. Rydzyna, powiat leszczyński, tel. 0511/33-11-66, 0511/33-11-88 www.autowega.autogielda.pl artur10@onet.pl KI3803559

HONDA CIVIC, 1990 r., 1400 ccm, benz., czarny, ważne OC i przegląd - 1.000 zl. Środa Śląska, tel. 0781/71-40-24 GI0FPJWM

HONDA CIVIC, 1991 r., wspom. kierownicy, c. zamek, 3-drzwiowy, garażowany - 1.700 zl. Twardogóra, powiat oleśnicki, tel. 0607/45-59-71 GI0FPAF4

HONDA CIVIC, 1992 r., 1400 ccm, 5-drzwiowy, zadbany - 1.800 zl. Wroclaw, tel. 0790/43-13-32 GI07LY9M

HONDA CIVIC hatchback, 1993 r., 181 tys. km, 1500 ccm, benz., 16V, czerwony, 3-drzwiowy, wspom. kierownicy, c. zamek, el. szyby, el. lusterka, el. szyberdach, immob., RO, welurowa tap., zderzaki w kol. nadwozia, bez wypadku, zadbany, sprow. z Niemiec, ks. serwisowa, stan bdb - 4.200 zl + oplaty. Jawor, tel. 0604/32-58-10 GI0EFYHT

FOTO HONDA CIVIC SEDAN, 1993 r., 195 tys. km, 1500 ccm, 16V, benz., bordowy, 4-drzw., bez wypadku, kupiony w kraju, alarm, c. zamek, komputer pokl., reg. kierownica, RO, wymieniony wydech, wszystkie tuleje na zawieszeniu, nowy akumulator, 2 kluczyki, 2 piloty do zamka, bardzo oszczędny, oplacony, zarejestrowany w kraju - 3.900 zl do małej negocjacji. Mieroszów, powiat walbrzyski, tel. 0666/03-87-27 II0FMCJW

HONDA CIVIC HATCHBACK, 1995 r., 182 tys. km, 1400 ccm, benz., turkusowy, 2-drzw., wspom. kierownicy, c. zamek, immob., komputer, el. szyby, el. szyberdach, 2 airbagi, kpl. kół letnich, bez wypadku, II właśc., stan bdb, zadbany, czysty - 6.600 zl. Boleslawiec, tel. 0505/83-19-75, 0506/54-86-17 GI0AMFLA

HONDA CIVIC, 1995 r., 1400 ccm, 16V, benz., czerwony, zarejestr., klimat., 2 airbagi, pełne wyposaż. elektr., c. zamek, RO, welurowa tap., stan techn. bdb - 7.900 zl. Strzelin, tel. 0608/63-57-20 GI0CT3AN

FOTO HONDA CIVIC, 2001 r., 196 tys. km, 1600 ccm, V-Tec, 110 KM, czarny metalik, 3-drzw., zarejestr., ABS, alarm z pilotem, aut. skrzynia bieg., c. zamek, el. otw. szyby, el. reg. lusterka, immobilizer, klimatyzacja, 4 pod. pow., reg. kierownica, RO z CD, wspom. kier., książka serwisowa, stan b. dobry, w rozliczeniu przyjmę tańszy - 15.700 zl lub zamienię na tańszy osobowy. Świdnica, tel. 0607/35-30-69 II0FJE9R

HONDA CIVIC, 2002 r., 1700 ccm, turbo D, zielony met., klimat., ABS, wspom. kierownicy, c. zamek, 4 airbagi, el. szyby, RO, sprow., serwisowany, stan bdb, 5-drzwiowy - 24.800 zl. Ząbkowice Śląskie, tel. 0508/33-65-83 GI0C44NP

HONDA CIVIC, 2003 r., 1700 ccm, CDTi, czarny met., sprow., zarejestr., klimat., 2 airbagi, c. zamek + pilot, reg. kierownica, RO z CD - 20.000 zl. Jelcz-Laskowice, powiat olawski, tel. 0693/41-12-67 GI0A9EA7

HONDA CIVIC hatchback, 2003 r., 135 tys. km, 1700 ccm, CDTi, 101 KM, srebrny met., 3-drzwiowy, ABS, ESP, klimat., airbagi, el. szyby, el. lusterka, el. reg. reflektory, wspom. kierownicy, c. zamek, dziel. tylna kanapa, immob., alarm, RO z CD, sprowadzony - 17.800 zl + oplaty, możl. wysl. zdjęć na e-mail. Wiązów, powiat strzeliński, tel. 0790/22-23-35, 071/393-16-88 790222335@wp.pl GI97CLKC7

HONDA CIVIC hatchback, 2003/04 r., 1700 ccm, TDci, 101 KM, srebrny met., 5-drzwiowy, klimat., 4 airbagi, el. szyby, el. reg. reflektory, ABS, TC, RO z CD, wspom. kierownicy, c. zamek, immob., sprow., po oplatach celno-skarbowych, przygotowany do rejestr., serwisowany, stan bdb - 24.900 zl. Strzelin, tel. 0668/46-93-54 GI0C3K4M

HONDA CIVIC hatchback, 2004 r., 1700 ccm, CDTi, srebrny met., wspom. kierownicy, c. zamek, ABS, RO z CD, alarm, 4 airbagi, wyposaż. el., welurowa tap., klimat., sprow., przygotowany do rejestr. - 23.400 zl. Kamienica, powiat nyski, tel. 0604/94-51-32 GI04TAH7

HONDA CIVIC SEDAN, 2004 r., 1300 ccm, benz., srebrny met., silnik hybrydowy - 24.500 zl. Olszyna, powiat lubański, tel. 0605/67-21-21 GI07FJ3H

HONDA CIVIC SPORT LIMITED COUPE, 2004 r., 135 tys. km, 1400 ccm, 16V, benz., czarny, klimat., serwisowany, alufelgi, pełne wyposaż. elektr., I właśc., sprow. z Niemiec, stan bdb - 22.900 zl. Wroclaw, tel. 0795/93-34-26 GI0F7XJW

HONDA CIVIC COMFORT PLUS, 2007 r., 16 tys. km, I właśc., 5-drzwiowy, z salonu, pełne wyposaż. - 39.900 zl. Świdnica, tel. 0515/36-54-78 GI0CFCLE

HONDA CIVIC, 2008 r., 2000 ccm, benz., 201 KM, pełne wyposaż. - 70.000 zl. Golejów, powiat lwówecki, tel. 0609/84-00-80 GI0FPFCN

HONDA CONCERTO, 1991 r., 206 tys. km, 1600 ccm, benz., srebrny, automatic, zarejestr., oplacony, techn. sprawny, stan db - 3.100 zl. Kostrzyca, powiat jeleniogórski, tel. 0605/23-78-60, 075/718-32-13 GI97R7MP3

HONDA CRX, 1992 r., 170 tys. km, 1600 ccm, 16V, czarny, alufelgi, el. szyberdach, I właściciel w Niemczech, el. reg. reflektory, zarejestr., ks. serwisowa, oryg., stan wizualny i techn. bdb - 9.500 zl. Kębłowice, powiat wroclawski, tel. 0885/84-29-59, 0887/70-98-44 GI9RPJLK

HONDA CRX, 1992 r., 180 tys. km, 1600 ccm, 16V, czerwony, alum. felgi 15", el. szyberdach, reg. kierownica, el. reg. reflektory, stan wizualny db, stan techn. bdb - 7.500 zl + oplaty. Wroclaw, tel. 0885/84-29-59, 0887/70-98-44 GI94N3R7F

HONDA CRX, 1994 r., 1600 ccm, 16V, benz., brązowy met., 5-bieg., ospoilerowany, alum. felgi, atrakc. wygląd, zarejestr. - 8.200 zl, możl. raty lub zamienię. Prusice, powiat trzebnicki, tel. 0601/79-29-77, 0602/31-83-51 GI0797LC

HONDA LEGEND II SEDAN, 1998 r., 82 tys. km, 3500 ccm, V6, inst. gazowa, grafitowy met., airbag, kontrola trakcji, skórzana tap., drewn. dodatki, ABS, el. szyby, el. lusterka, el. szyberdach, alufelgi 17", koła zimowe, półroczna inst. gazowa, stan bdb, ks. serwisowa, oryg. przebieg, ciemne szyby, atrakc. wygląd, I właśc. - 19.500 zl. Prochowice, powiat legnicki, tel. 0602/47-70-45 GI09X7YK

HONDA PRELUDE, 1992 r., 170 tys. km, 2000 ccm, benz., sprow. ze Szwajcarii, ks. serwisowa - 8.500 zl. Świdnica, tel. 0605/29-34-36 GI97JHAAP

HONDA PRELUDE, 1997 r., 190 tys. km, 2000 ccm, benz., czerwony, ABS, c. zamek, 2 airbagi, klimat., el. szyby, szyberdach, alufelgi, RO + CD, sprowadzony, zadbany - 12.800 zl. Klodzko, tel. 0721/61-59-78 GI0F3FKR

HYUNDAI

HYUNDAI ACCENT, 1995 r., 1400 ccm, benz., zielony met., pełne wyposaż. elektr., ABS - 1.400 zl + oplaty. Boleslawiec, tel. 0795/74-37-62 GI09RXHM

FOTO HYUNDAI ACCENT SEDAN, 1996 r., 149 tys. km, 1500 ccm, 16V, benz., srebrny met., 4-drzw., bez wypadku, garażowany, kpl. dokumentacja, I właściciel, sprowadzony, ABS, aut. skrzynia bieg., c. zamek, el. otw. szyby, immobilizer, 2 pod. pow., tap. welurowa, wspom. kier. - 2.000 zl. Sulechów, tel. 068/385-26-14, 0507/10-31-18 www.martini.autogielda.pl martini1972@op.pl KI2955579

HYUNDAI ACCENT, 1999 r., 1600 ccm, zielony, 4-drzwiowy, 2 airbagi, el. szyby, klimatyzacja - 2.000 zl + oplaty. Legnica, tel. 0889/10-34-78 GI0F7TAY

HYUNDAI ACCENT III SEDAN, 2000 r., 85 tys. km, 1300 ccm, 16V, czarny met., kupiony w salonie, I właśc., airbagi, ABS, RM + CD, wspom. kierownicy, pełne wyposaż. elektr., welurowa tap., 4-drzwiowy, 5-bieg. - 9.900 zl lub zam. na inny, vana. Wroclaw, tel. 0783/02-57-41 GI97RTTA3

HYUNDAI ACCENT GLS SEDAN, 2006 r., 38 tys. km, 1400 ccm, 97 KM, 16V, szary met., 2 airbagi, klimat., ABS, el. 4 szyby, el. reg. reflektory, reg. kierownica, reg. fotel kierowcy, c. zamek, immob., I właśc. od 3 lat, zużycie paliwa 5-6.5 l/100 km, stan ogólny bdb - 23.500 zl. Wroclaw, tel. 0506/93-26-45 GI079AM9

HYUNDAI ATOS, 1999 r., 168 tys. km, 1000 ccm, jasny, bez wypadku, wspom. kierownicy, ABS, 2 airbagi, el. szyby, klimat., zadbany, ważne OC i przegląd - 7.100 zl. Boguszów-Gorce, powiat walbrzyski, tel. 0608/39-63-29, 074/844-83-16 GI0C3LW3

HYUNDAI ATOS PRIME, 2000 r., 113 tys. km, 999 ccm, benz., czerwony, I właśc., z salonu, el. szyby, blokada skrzyni bieg., nowy rozrząd, olej, hak, kpl. opon zimowych - 7.800 zl. Lubin, tel. 0883/77-99-35 GI0F397Y

HYUNDAI COUPE, 2007 r., 18 tys. km, 1600 ccm, 16V, czarny met., najnowszy model, ks. serwisowa, bez wypadku, bogate wyposaż., atrakc. wygląd, stan idealny - 38.000 zl. Jelenia Góra, tel. 0794/65-63-36 GI049FPP

FOTO HYUNDAI I30 COMFORT, 2007 r., 39 tys. km, 1600 ccm, CRD, niebieski metalik, 5-drzw., kpl. dokumentacja, sprowadzony, ABS, c. zamek, el. otw. szyby, el. reg. lusterka, immobilizer, klimatyzacja, komputer pokl., pod. pow., reg. kierownica, RO z CD, wspom. kier. - 37.900 zl. Wroclaw, tel. 0601/56-40-04, 071/725-55-67, 075/730-13-65 www.auto-linie.autogielda.pl KI0810420

FOTO HYUNDAI I30 COMFORT PLUS, 2007 r., 40 tys. km, 1582 ccm, CRDi, niebieski metalik, 5-drzw., kpl. dokumentacja, sprowadzony, ABS, c. zamek, el. otw. szyby, el. reg. lusterka, immobilizer, klimatyzacja, komputer pokl., pod. pow., reg. kierownica, RO z CD, wspom. kier. - 37.900 zl. Wroclaw, tel. 0601/56-40-04, 071/725-55-67, 075/730-13-65 www.auto-linie.autogielda.pl KI0739090

FOTO HYUNDAI I30, 2008 r., 30 tys. km, 1582 ccm, diesel, perlowoczarny metalik, 5-drzw., kpl. dokumentacja, sprowadzony, ABS, c. zamek, el. otw. szyby, el. reg. lusterka, immobilizer, klimatyzacja, pod. pow., reg. kierownica, RO z CD, wspom. kier. - 39.900 zl. Wroclaw, tel. 0601/56-40-04, 071/725-55-67, 075/730-13-65 www.auto-linie.autogielda.pl KI3818239

FOTO HYUNDAI I30 COMFORT, 2009 r., 1600 ccm, diesel, srebrny metalik, 5-drzw., kpl. dokumentacja, sprowadzony, ABS, c. zamek, el. otw. szyby, el. reg. lusterka, immobilizer, klimatyzacja, komputer pokl., pod. pow., reg. kierownica, RO z CD, wspom. kier. - 40.900 zl. Wroclaw, tel. 0601/56-40-04, 071/725-55-67, 075/730-13-65 www.auto-linie.autogielda.pl KI0739080

FOTO HYUNDAI I30 COMFORT, 2009 r., 21 tys. km, 1582 ccm, CRDi, 115 KM, srebrny metalik, 5-drzw., kpl. dokumentacja, sprowadzony, ABS, c. zamek, el. otw. szyby, el. reg. lusterka, immobilizer, klimatyzacja, komputer pokl., pod. pow., reg. kierownica, RO z CD, wspom. kier. - 39.900 zl. Wroclaw, tel. 0601/56-40-04, 071/725-55-67, 075/730-13-65 www.auto-linie.autogielda.pl KI0739100

HYUNDAI LANTRA, 1996 r., 1600 ccm, 16V + inst. gaz., granatowy met., nowy model, zarejestr., ubezpieczony, sprzęgło do wymiany - 1.990 zl lub zamienię na sprzęt RTV, AGD, laptopa. Jelenia Góra, tel. 0604/35-22-07, 0605/14-58-94 GI97PFKH9

HYUNDAI LANTRA, 1996 r., 1800 ccm, benz., inst. gaz., granatowy, 5-bieg., klimat., wspom. kierownicy, ABS, el. szyby, ważne OC i przegląd - 4.200 zl lub zamienię. Wroclaw, tel. 0787/19-85-34 GI0FHWY9

HYUNDAI LANTRA KOMBI, 1998 r., 209 tys. km, 1600 ccm, benz., zielony met., klimat., el. szyby, c. zamek, 2 airbagi, świeżo sprowadzony, zarejestr., alufelgi, zadbany, stan dobry - 5.500 zl. Kamieniec, powiat klodzki, tel. 0697/56-53-50 GI0C37F3

HYUNDAI MATRIX VAN, 2004 r., 91 tys. km, 1800 ccm, benz., srebrny met., sprowadzony, klimat., ABS, ESP, el. lusterka, el. szyby, c. zamek, welurowa tap., halogeny, zużycie paliwa 5.5 l/100 km, stan idealny, ks. serwisowa - 18.300 zl. Boleslawiec, tel. 0696/88-98-92 GI04PCM7

HYUNDAI PONY SEDAN, 1991 r., 1500 ccm, benzyna, inst. gaz., czerwony, szyberdach, radio, spoiler tylny, 5-drzwiowy, 5-bieg., zderzaki i lust. w kol. nadwozia, ekonomiczny, ważne oplaty - 1.300 zl. Środa Śląska, tel. 0698/35-01-48, 0787/30-26-15 GI0FECPR

HYUNDAI PONY, 1993 r., 1500 ccm, benz., inst. gaz., niebieski, wspom. kierownicy, 2 airbagi, el. szyby, 2 kpl. kół (letn. i zim.) - 1.500 zl. Paczków, powiat nyski, tel. 0661/78-73-57 GI97KW7WP

HYUNDAI PONY, 1993 r., 190 tys. km, 1500 ccm, benz., wtrysk, bordowy met., stan silnika i blacharki bdb, alarm, c. zamek, el. otw. szyby, ważne OC i przegląd do 2011 r., zadbany, stan techn. bdb, nie wymaga napraw, w ciągłej eksploat., właśc. niepalący - 1.900 zl lub zamienię na Forda Fiestę, Daewoo Tico, do 1100 ccm. Wroclaw, tel. 071/328-02-98, 0695/29-34-67 GI0HEHJ

HYUNDAI SONATA SEDAN, 1994 r., 3000 ccm, V8, stalowy met., klimat., skórzana tap., automatic, pełne wyposaż. elektr., podgrz. fotele, zarejestr. - 2.200 zl. Jawor, tel. 0661/11-50-11 GI0FK43W

HYUNDAI TRAJET, 2002 r., 211 tys. km, 2000 ccm, CRDi, czarny, 7-osob., el. lusterka, el. szyby, ABS, RO z CD, klimat., automatic, relingi dach., halogeny, stan techn. bdb - 28.500 zl. Trzebnica, tel. 0509/87-55-15 GG9CFA4W

INFINITI

INFINITI Q45, 2002 r., 4500 ccm, V8, ciemnozielony met., bogate wyposaż. - 52.100 zl. Bartoszowa, powiat strzeliński, tel. 071/393-30-70, 0662/89-09-20 GI973CPTK

JAGUAR

FOTO JAGUAR X-TYPE SEDAN, 2004 r., 75 tys. km, 3000 ccm, V6, benz., zielony, 4-drzw., I właśc., eksploat. przez kobietę, zarejestr. w Polsce, klimatronic, ABS, ESP, 6 airbagów, 4 el. szyby i lusterka, el. reg. i podgrz. fotele, jasna piękna skórzana tap., alufelgi 17", c. zamek, wspom. kier., komputer, RM + CD, tempomat, automat - 36.900 zl możliwe raty (bez zaświadczeń o zarobkach) lub zamiana. Legnica, tel. 0790/55-44-20 KI0882600

JAGUAR XJ6, 1995 r., 200 tys. km, 3200 ccm, benz., szary met., pełne wyposaż., zarejestr., I właśc. - 12.400 zl. Klodzko, tel. 0602/65-71-05, 0783/69-11-17 GI04TA7T

JAGUAR XJ6 SOVEREIGN, 1996 r., 114 tys. km, 4000 ccm, benz., czarny met., pełne wyposaż., automatic, czarna skórzana tap., alufelgi, el. otw. dach, wysokiej klasy RO ze zmieniarką CD, stan idealny, używany tylko w Kalifornii - 23.900 zl. Wroclaw, tel. 0660/73-27-45 GI97EYTN9

KIA

KIA CARNIVAL, 1999 r., 2900 ccm, TDI, zielony met., klimat., pełne wyposaż. elektr., ABS, ASR, airbagi, welurowa tap., 7-osobowy, hak, świeżo sprowadzony, serwisowany, zadbany - 6.900 zl. Lwówek Śląski, tel. 0781/72-48-85 GI0FK4CE

FOTO KIA CARNIVAL VAN, 2000 r., 245 tys. km, 2000 ccm, TDI, zielony, użytkowany przez kobietę, 7 miejsc, po wymianie płynów, zrobione hamulce, wymienione elementy zawieszenie (rachunki) i rozrząd, możliwa zamiana, najchętniej na kombi - 10.500 zl. Walbrzych, tel. 0660/74-42-77, 0604/83-23-66 moniaxx@vp.pl II0FM7KT

KIA CARNIVAL, 2000 r., 190 tys. km, 2900 ccm, TDI, 130 KM, platynowy met., silnik Mercedesa, podwójne ogrzewanie, alarm, ABS, 2 piloty, 2 kluczyki, 2 airbagi, el. reg. i podgrz. lusterka, el. fotel kierowcy, kapitańskie fotele, 4 el. szyby, 2 kpl. kół, alufelgi, felgi stalowe, RO Sony z CD, hak, relingi dach., klimat. 2-stref. - 16.500 zl lub zam. na mniejszy. Ząbkowice Śląskie, tel. 0508/27-42-93 GI0C3REL

KIA CARNIVAL, 2000/01 r., 2900 ccm, CDTi, złoty metalik, sprowadzony w 2009 roku, I właśc., klimat., ABS, skórzana tapicerka, 6-osobowy, 2 airbagi, RM, alarm, pełne wyposaż. elektryczne, alukola, automat. skrzynia bieg., po wymianie rozrządu, stan bdb - 13.900 zl lub zamienię na tańszy. Wroclaw, tel. 0783/02-57-41 GI0FPHLA

FOTO KIA CARNIVAL, 2001 r., 173 tys. km, 2900 ccm, diesel, morski metalik, 5-drzw., bez wypadku, sprowadzony, ABS, aut. skrzynia bieg., c. zamek, el. otw. szyby, el. reg. lusterka, klimatyzacja, pod. pow., RO, tap. welurowa, wspom. kier., stan bdb - 9.900 zl. Wroclaw, tel. 0784/44-54-45, 0696/53-68-80 janusz.baczek@wp.pl II0EKWKL

KIA CLARUS, 1997 r., 122 tys. km, 1800 ccm, benz., 16V, zielony (butelkowy), w kraju od roku, c. zamek + pilot, el. szyby, wspom. kierownicy, 4 airbagi, ważne OC i przegląd, stan bdb - 4.500 zl. Wroclaw, tel. 0796/91-31-65 GI0F7N9A

KIA ENTERPRISE, 1997/98 r., 99 tys. km, 3000 ccm, wtrysk, ciemnozielony met., klimatronic, ABS, TCS, SRS, TV, RO z CD + zmieniacz, el. otw. szyby (4), el. reg. lusterka, podgrz. fotele, skórzana tap., el. fotel kierowcy, el. reg. kierownica, alum. felgi, reg. reflektory, halogeny - 21.800 zl. Opole, tel. 077/441-15-55, 0600/01-23-90 GI0FME9Y

KIA PRIDE CLX KOMBI, 2000 r., 160 tys. km, 1300 ccm, benz., inst. gaz., srebrny met., stan techn. i blacharki bdb, nowe opony, po wymianie wahaczy i amortyzatorów, nowy akumulator, zadbany, w ciągłej eksploat., nie wymaga wkładu finans., ważne OC i przegląd - 2.650 zl. Wroclaw, tel. 0886/30-37-71 GI0EYW94

FOTO KIA SHUMA HATCHBACK, 1998/99 r., 130 tys. km, 1800 ccm, 16V, benz., złoty met., 4-drzw., bez wypadku, garażowany, kierowca niepalący, kpl. dokumentacja, I właściciel, serwisowany, sprowadzony, ABS, c. zamek, el. reg. lusterka, immobilizer, 2 pod. pow., reg. kierownica, tap. skórzana, tap. welurowa, wspom. kier. - 3.999 zl. Sulechów, powiat zielonogórski, tel. 068/385-26-14, 0507/10-31-18 www.martini.autogielda.pl martini1972@op.pl KI1509519

KIA SHUMA, 1999 r., 134 tys. km, 1500 ccm, benz., srebrny, wspom. kierownicy, c. zamek, el. szyby, alarm, bez wypadku, kupiony w kraju, garażowany, stan bdb - 5.300 zl. Wroclaw, tel. 0661/85-14-84 GI0FHT4F

KIA SHUMA, 1999 r., 190 tys. km, 1500 ccm, benz., c. zamek, alarm, wspom. kierownicy, ABS, alufelgi, 2 kpl. kół (letn. i zim.) - 5.500 zl. Zlotoryja, tel. 0665/79-66-85 GI0C7F3H

LADA

LADA 2107, 1983 r., 1300 ccm, benz., inst. gaz., beżowy, zarejestr., stan bdb - 2.500 zl. Męcinka, powiat jaworski, tel. 076/870-83-82, 0607/84-74-78 GI0C9W9W

LANCIA

LANCIA DEDRA, 1996 r., wszystkie elektr. dodatki, przegląd i OC do 05.2010 r. - 2.900 zl. Wroclaw, tel. 0608/07-81-57 GI97K3RWH

LANCIA KAPPA, 1994 r., 1000 ccm, benz., pełne wyposaż. oprócz skórzanej tap. - 5.800 zl lub zamienię. Wroclaw, tel. 0790/43-13-32 GI0CY9WK

LANCIA KAPPA, 1997 r., 3000 ccm, benz., inst. gaz., pełne wyposaż. oprócz skórzanej tap. - 8.700 zl lub zamienię. Sława, powiat wschowski, tel. 0693/99-27-10, 0724/69-85-39 GI04XJA9

LANCIA LYBRA, 2000 r., 1800 ccm, 16V, 132 KM, oliwkowy, pełne wyposaż. - 10.500 zl + oplaty. Kowary, powiat jeleniogórski, tel. 0693/69-96-62 GI0ERAAM

LANCIA LYBRA KOMBI, 2000 r., 150 tys. km, 2400 ccm, jTd, srebrny, 4 airbagi, ABS, 4 el. szyby, el. lusterka, klimatronic, tapicerka alcantara, drewn. wykończenia, alufelgi, komputer pokladowy, RO, syst. audio Bose fabryczny, stan bdb, sprow. - 12.900 zl. Legnica, tel. 0604/78-92-73 GI09RWY

LANCIA LYBRA, 2000 r., 1800 ccm, benz., inst. gaz., inst. gaz. z sekwencyjnym wtryskiem, ważne OC, 2-strefowy klimatronic, 4 airbagi, el. szyby, el. lusterka, skórzana tap., TC, c. zamek + pilot, wielofunkcyjna kier., halogeny, zarejestr. w kraju - 13.500 zl. Ziębice, powiat ząbkowicki, tel. 0605/28-80-98 GI0CY9YW

LANCIA ZETA, 1995 r., 241 tys. km, 2000 ccm, turbo E, biały, ABS, 1 pod. pow., el. otw. szyby, c. zamek, wspom. kier., klimatronic, hak, inst. gaz. z sekwencyjnym wtryskiem, el. podgrzew lusterka, obrotowe fotele, sprow. ze Szwajcarii, od 3 lat w kraju, I właśc., po wymianie rozrządu i przegubów - 8.700 zl do negocjacji, zdjęcia na www.autogielda.pl. Grzymalin, powiat legnicki, tel. 0505/16-74-74 GI09X97M

LEXUS

LEXUS GS 300, 1993 r., 25 tys. km, 3000 ccm, 24 V, 249 KM, perlowobiały, szyberdach, alufelgi, 6-cio stopniowy automat, jasna skórzana tapicerka, podgrzewane fotele, CD + zmieniarka Lexus Sound System, I właściciel, stan bdb - 15.900 zl. Wroclaw, tel. 0609/65-59-97

LEXUS IS 250 SEDAN, 2008 r., 7 tys. km, 2500 ccm, benz., czarny, limuzyna, 4 WD, aut. skrzynia bieg., sprowadzony, pełne wyposaż., stan techn. bdb, faktura VAT - 110.000 zl, zdjęcia na www.autogielda.pl. Wroclaw, tel. 071/372-45-56 w godz. 8-18, 0509/30-42-53 GI97MARFC

MAZDA

MAZDA 121, 1993 r., 170 tys. km, 1400 ccm, 16V, alarm, c. zamek, dach panoramiczny, opony letnie i zimowe, I właściciel w kraju (kobieta), stan db - 4.200 zl. Wroclaw, tel. 0880/30-06-32

MAZDA 121 SEDAN, 1994 r., 1300 ccm, benz., bordowy met., 4-drzwiowy, ważne OC, przegląd do 11.2010 r. - 3.000 zl. Wroclaw, tel. 0698/14-41-22 GI97MX4WR

MAZDA 121, 2002 r., 91 tys. km, 1300 ccm, benz., 2/3-drzwiowy, przygotowany do rejestr., ABS, c. zamek, 4 airbagi, wspom. kierownicy, ks. serwisowa - 9.500 zl. Ostrzeszów, tel. 0604/08-38-21 GI0FHMJ3

MAZDA 323 hatchback, 1992 r., 1700 ccm, diesel, stan bdb - 3.200 zl. Kobierzyce, powiat wroclawski, tel. 0609/90-95-85 GI0FPJKA

MAZDA 323 PROTEGE, 1992 r., 1800 ccm, benz., szary met., 5-drzw., klimatyzacja, techn. sprawny - 1.650 zl. Wroclaw, tel. 0508/49-53-34, 0798/92-48-69 GI0FJPAW

MAZDA 323 F, 1995 r., czerwony met., wspom. kierownicy, c. zamek, 2 airbagi, el. szyby, el. lusterka, el. szyberdach, ABS, welurowa tap., stan bdb - 4.600 zl. Legnica, tel. 0889/26-10-52 GI0FPAEX

MAZDA 323 C COUPE, 1995 r., 1600 ccm, 16V, granatowy met., wspom. kierownicy, RO, alufelgi, ważne OC i przegląd, ekonomiczny - 3.500 zl lub zamienię. Zlotoryja, tel. 0507/44-63-38 GI0CLPCE

MAZDA 323, 1996 r., 170 tys. km, 1300 ccm, benz. 16V, granatowy met., klimat., airbag, wspom. kierownicy, zadbany, techn. sprawny, po oplatach celno-skarbowych, nieeksploat. w kraju, do rejestracji - 5.900 zl. Boleslawiec, tel. 0605/33-31-07, 0661/94-44-26, 0604/08-08-86 GI09F4Y3

MAZDA 323 F, 1996 r., 1500 ccm, benz., c. zamek, alufelgi, stan bdb - 7.500 zl. Grabów nad Prosną, powiat ostrzeszowski, tel. 0698/77-61-54 GI943X7YR

MAZDA 323, 1996 r., 86 tys. km, 1500 ccm, benz., perlowobordowy, c. zamek, 2 airbagi, RO, el. szyby, el. lusterka, wspom. kierownicy, zderzaki i lust. w kol. nadwozia, alufelgi, 2 kpl. kół (letn. i zim.), stan bdb - 5.900 zl + oplaty. Mieroszów, powiat walbrzyski, tel. 0503/47-91-63 GI07XJW4

MAZDA 323, 1996 r., 1600 ccm, 115 KM, 5-drzwiowy, 4 el. szyby, ABS, 2 airbagi - 4.900 zl + oplaty. Nowa Ruda, powiat klodzki, tel. 0665/62-06-40 GI97KRCKP

FOTO MAZDA 323 C HATCHBACK, 1996 r., 144 tys. km, 1500 ccm, 16V, benz., bordowy met., 3-drzwi, kierowca niepalący, I właściciel w kraju, sprowadzony, zarejestrowany, c. zamek, el. reg. lusterka, immobilizer, klimatyzacja, 2 pod. pow., reg. kierownica, RO + CD, wspom. kierownicy, el. szyby i szyberdach - 6.500 zl. Olawa, tel. 0516/95-66-32 ocf.agnes@poczta.onet.pl II0F93HE

MAZDA 323 C, 1996 r., 1500 ccm, 16V, srebrny met., c. zamek, wspom. kierownicy, 2 airbagi, el. szyberdach, el. reg. reflektory, RO, sprow., zarejestr., stan bdb - 4.800 zl. Otmuchów, powiat nyski, tel. 0509/40-53-20, 0695/74-73-23 GI0F34E3

MAZDA 323 F, 1996 r., 138 tys. km, 1500 ccm, 16V, niebieski met., wspom. kierownicy, el. szyby, ABS, zarejestr. - 6.500 zl. Świdnica, tel. 074/858-50-41, 0604/91-45-87 GI0FK3XA

MAZDA 323 SEDAN, 1997 r., 250 tys. km, 2000 ccm, diesel, złoty met., c. zamek, wspom. kierownicy, ABS, 2 airbagi, 4-drzwiowy, stan bdb - 8.800 zl lub zamienię. Dobroszyce, powiat oleśnicki, tel. 0601/70-18-61 GG9HYLXK

MAZDA 323 P, 1997 r., 150 tys. km, 1500 ccm, benz., turkusowy met., 3-drzw., 2 airbagi, wspom. kierownicy, c. zamek, ABS, RM, sprow., oplacony, stan idealny - 7.500 zl. Gryfów Śląski, powiat lwówecki, tel. 075/781-12-09, 0600/43-68-45 GI0EKWCM

MAZDA 323 F, 1997 r., 145 tys. km, 1800 ccm, 16V, 120 KM, DOHC, granatowy metalik, ABS, klimat., wspom. kierownicy, c. zamek, komputer, el. 4 szyby, el. lusterka, 2 airbagi, welurowa tap., zarejestr., stan bdb - 8.200 zl. Klodzko, tel. 0669/80-36-54 GI0A3493

MAZDA 323 F hatchback, 1997 r., 134 tys. km, 1500 ccm, 16V, bordowy met., 5-drzw., bez wypadku, klimat., 4 airbagi, ABS, radio, c. zamek, serwisowany, I właśc., wspom. kierownicy, kpl. dokumentacja, stan bdb - 6.500 zl. Klodzko, tel. 0605/74-22-02 GI0FM99J

MAZDA 323 F, 1997 r., 1500 ccm, 16V + inst. gaz., morski met., c. zamek + pilot, airbag, wspom. kierownicy, el. szyby, alufelgi, welurowa tap., RO, zarejestr. - 6.500 zl. Leszno, tel. 065/529-24-65 GI0EYRJN

MAZDA 323 P, 1997 r., 1324 ccm, benz., niebieski met., klimat., ABS, SRS, wspom. i reg. kierownicy, przyciemn. tylne szyby, airbag, podświetlany zamek i stacyjka - 8.500 zl. Niemodlin, powiat opolski, tel. 0604/78-57-40 GI0CWC7

MAZDA 323, 1997 r., 1300 ccm, benz., czerwony - 2.700 zl. Prochowice, powiat legnicki, tel. 0508/25-98-17, 0691/06-92-48 GI0ARWHR

FOTO MAZDA 323, 1997 r., 1500 ccm, 16V, benz., błękitny met., 3-drzw., kpl. dokumentacja, sprowadzony, ABS, c. zamek, immobilizer, 2 pod. pow., reg. kierownica, RO, tap. welurowa, wspom. kier. - 3.999 zl. Sulechów, powiat zielonogórski, tel. 068/385-26-14, 0507/10-31-18 www.martini.autogielda.pl martini1972@op.pl KI0798710

MAZDA 323 F, 1998 r., 170 tys. km, 1500 ccm, benz., czerwony, 2 airbagi, el. szyby, el. lusterka, klimat., alufelgi, ABS, bez wypadku, serwisowany, stan techn. bdb, sprow. z Niemiec - 6.900 zl. Lubin, tel. 0665/00-48-25 GI0FMFEX

MAZDA 323 F, 1998 r., 233 tys. km, 2000 ccm, DiTD, czarny met., 4 airbagi, klimat., ABS, el. szyby, el. lusterka, do małych poprawek lakiern. - 7.900 zl + oplaty. Prochowice, powiat legnicki, tel. 0667/63-13-03 GI0CRWNN

MAZDA 323 SEDAN, 1999 r., 96 tys. km, 1500 ccm, 16V, złoty met., klimat., 4 airbagi, wspom. kierownicy, c. zamek, el. szyby, TCS, ABS, welurowa tap., el. reg. lusterka, stan bdb - 10.600 zl + oplaty. Chojnów, powiat legnicki, tel. 0513/70-94-71 GI97JEERM

MAZDA 323 F, 1999 r., 189 tys. km, 2000 ccm, TDI, turkusowy met., nowy model, 5-drzwiowy, ABS, alufelgi, el. szyby, c. zamek, w kraju od 2 lat, zarejestr., stan bdb - 11.900 zl. Gryfów Śląski, tel. 075/781-12-09, 0600/43-68-45 GI97JE9H3

MAZDA 323 F, 2002/03 r., 130 tys. km, 2000 ccm, TDI, 101 KM, jasnoniebieski met., c. zamek, alarm + pilot, wspom. kierownicy, ABS, welurowa tap., klimat., 4 airbagi, RO z CD, halogeny, alufelgi, ks. serwisowa, bez wypadku, stan idealny - 19.900 zl + oplaty. Lubań, tel. 075/722-59-98, 0501/70-71-79 GG9R7AXL

MAZDA 323 F HATCHBACK, 2003/04 r., 1600 ccm, 16V, bordowy met., w kraju od tygodnia, I właśc., klimat., 4 airbagi, stan idealny, oplacony, przygotowany do rejestr. - 19.200 zl. możl. transp. Lwówek Śląski, tel. 0605/99-92-13 GI0C9TXT

MAZDA 6 HATCHBACK, 1996/97 r., 2000 ccm, 16V, benz., 5-drzw., bez wypadku, garażowany, kierowca niepalący, kpl. dokumentacja, I właściciel, sprowadzony, zarejestr., ABS, alarm, c. zamek, el. otw. szyby (4), el. reg. lusterka, immobilizer, klimatyzacja, komputer pokl., 2 pod. pow., reg. kierownica, RO - 6.900 zl, zamiana, raty. Rawicz, tel. 0664/41-59-03, 065/545-26-03, 0666/25-12-76 www.auto-domin.autogielda.pl auto-domin@neostrada.pl KI3623069

MAZDA 6 hatchback, 2002 r., 155 tys. km, 2000 ccm, CDTi, 136 KM, zielony (butelkowy) met., klimatronic, 4 airbagi, el. lusterka, welurowa tap., 8 airbagów, ABS, wspom. kierownicy, tempomat, wielofunkcyjna kier., alufelgi, bez wypadku, stan bdb, w kraju od kilku dni, ksenony - 24.900 zl + oplaty. Klodzko, tel. 0722/05-97-81, 0722/30-70-03 GI04XJFR

MAZDA 6 KOMBI, 2002/03 r., 160 tys. km, 2000 ccm, CiTD 136 KM, szary metalik, tempomat, I właściciel, serwisowany, sprowadzony, ABS, ESP, alum. felgi, el. otw. szyby (4), el. reg. lusterka, kier. wielofunkcyjna, klimatyzacja elektroniczna, komputer pokl., 8 pod. pow., RO z CD, bardzo zadbany i czysty, stan idealny - 28.900 zl. Legnica, tel. 0880/37-22-72 bryk3@wp.pl II0FK4RL

FOTO MAZDA 6 HATCHBACK PREMIUM, 2002/03 r., 2000 ccm, TDI, morski metalik, idealny, bez wypadku, I właściciel, udokum. przebieg, ks. serwisowa i faktury napraw do wglądu, kilka dni w kraju, oplacony, gotowy do rejestracji, klimatyzacja, ABS, ESP, el. szyby i lusterka, wspomaganie, centralny zamek, 8 airbagów, welurowa tap. - 26.900 zl, zamiana, raty. Otmuchów, powiat nyski, tel. 0694/62-08-79, 0790/26-51-38 www.piotr.autogielda.pl pawel.czajka@wp.pl KI0496680

MAZDA 6, 2002/03 r., 2000 ccm, benz., srebrny met., wspom. kierownicy, c. zamek + 2 piloty, 4 el. szyby, el. lusterka, el. szyberdach, halogeny, RO z CD, ABS, ESP, klimatronic, tempomat, 8 airbagów, I właśc., ksenony, parktronic, wielofunkcyjna kier. - 28.500 zl. Ząbkowice Śląskie, tel. 0512/30-42-29 GI97PFHFK

MAZDA 6 KOMBI, 2003 r., 110 tys. km, 2000 ccm, CDTi, 136 KM, niebieski met., ksenony, nagłośnienie, klimatronic, 8 airbagów, c. zamek, wspom. kierownicy, tempomat, jasna welurowa tap., stan idealny, bez wypadku, ks. serwisowa - 26.200 zl + oplaty. Klodzko, tel. 0722/05-97-81, 0722/30-70-03 GI04XJFY

MAZDA 6 hatchback, 2003 r., 170 tys. km, 2000 ccm, CDTI, szary met., klimatronic, wielofunkcyjna kier., tempomat, 8 airbagów, 4 el. szyby, el. lusterka, ABS, c. zamek, wspom. kierownicy, bez wypadku, ks. serwisowa, stan idealny, sprow., do oplacenia - 24.900 zl + oplaty. Klodzko, tel. 0722/05-97-81 GI0FPJF9

MAZDA 6, 2003 r., 83 tys. km, 2000 ccm, TDI, srebrny metalik, 8 airbagów, klimat., nawigacja, 4 el. szyby i reg. lusterka, c. zamek, ks. serwisowa, zarejestr., 2 kluczyki + pilot, po wymianie rozrządu, oleju, filtrów, ABS, RO, ESP - 29.500 zl. Klodzko, tel. 0601/66-42-06 GI97LCPKT

FOTO **MAZDA 6** KOMBI, 2003 r., 183 tys. km, 2000 ccm, diesel, model z 11.2003 r., pierwsza rej. 01.2004 r., bez wypadku, garażowany, kierowca niepalący, kpl. dokumentacja, I właściciel w kraju od 2006 r., serwisowany, zarejestr., 8 poduszek pow., opony letnie i zimowe na felgach aluminiowych i stalowych - 30.000 zł. Królikowice, powiat wrocławski, tel. 0604/93-95-64 II0ERML9

MAZDA 6 KOMBI, 2003 r., 149 tys. km, 2000 ccm, CiDT, 136 KM, srebrny met., ABS, ASC, alufelgi 16", manualna skrzynia bieg., komputer, wielofunkcyjna kier., RO z CD, tempomat, kontrola trakcji, 8 airbagów, klimatronic, c. zamek, el. szyby, immob., alarm, halogeny, w 100% oryg. przebieg, bez wypadku, serwisowany, stan idealny - 28.900 zł, możl. wysł. zdjęć na e-mail. Wiązów, powiat strzeliński, tel. 0790/22-23-35, 071/393-16-88 790222335@wp.pl GI97NF3EX

MAZDA 6 KOMBI, 2003 r., 137 tys. km, 2000 ccm, TDI, srebrny met., klimatronic, ABS, tempomat, kierownica wielofunkcyjna, Webasto, bez wypadku, alufelgi, roleta bag., RO z CD, zadbany, kpl. dokumentacja - 25.500 zł. Wrocław, tel. 0667/57-30-10 GI97LXKFP

FOTO **MAZDA 6** CD HATCHBACK, 2003 r., 199 tys. km, 2000 ccm, diesel, perłowoniebieski, 5-drzw., bez wypadku, kierowca niepalący, kpl. dokumentacja, sprowadzony, zarejestr., ABS, c. zamek z pilotem, el. otw. szyby (4), el. reg. lusterka, ESP, klimatyzacja automatyczna, komputer pokł., 8 pod. pow., reg. kierownica, RO firmowy, tap. welurowa - 27.000 zł do negocjacji. Wrocław, tel. 0502/73-19-99 po godz. 18 II0EKHN7

MAZDA 6 KOMBI, 2003 r., 116 tys. km, 2000 ccm, diesel, szary met., 6 airbagów, klimat., pełne wyposaż. elektr., skórzana tap., RO z CD, wspom. i reg. kierownicy, ABS, ESP, relingi dach., roleta, zadbany, ks. serwisowa, stan bdb - 25.500 zł + opłaty. Zgorzelec, tel. 0787/69-12-32 GI0FJL7E

MAZDA 6 COMFORT HATCHBACK, 2003/04 r., 116 tys. km, 2000 ccm, TDI, perłowosrebrny met., zarejestr., karta pojazdu, stan idealny, bez wypadku, bogata wersja, klimatronic, tempomat, Webasto, pełne wyposaż. elektr., RO z CD, 8 airbagów, komputer, welurowa tap., zabezp. przed kradzieżą, alarm, piloty, nowe opony, udokum. przebieg, ks. serwisowe - 31.400 zł, możliwe raty lub zamienię. Paczków, tel. 0724/36-89-94 GI0AR4KR

MAZDA 6 KOMBI, 2003/04 r., 168 tys. km, 2000 ccm, DTI, 130 KM, szary met., klimat., ABS, ESP, SRS (8 airbagów), Webasto, RO z CD, el. szyby, el. lusterka, immob., relingi dach., roleta, welurowa tap., podgrz. szyby i lusterka, serwisowany + książka, nowy rozrząd przy 150 tys. km, nowe alufelgi 16", zadbany, I właśc., sprow. - 28.500 zł. Sobótka, powiat wrocławski, tel. 0691/03-44-75 GI079CAH

MAZDA 6, 2003/04 r., 130 tys. km, 2000 ccm, D, szary met., 5-drzwiowy, RO, ABS, ESP, c. zamek, wspom. kierownicy, el. szyby, klimat., serwisowany, 2 dni w kraju, stan bdb, alufelgi - 33.900 zł lub zamienię. Złotoryja, tel. 0602/24-40-42 GI0C9RH3

MAZDA 6 KOMBI, 2004 r., 2000 ccm, diesel, srebrny met., ABS, c. zamek, el. reg. lusterka, el. otw. szyby, 8 airbagów, klimatronic, komputer, immob., alarm, kontrola trakcji, wspom. kierownicy, nawigacja, wielofunkcyjna kier., RO z CD, komputer, Webasto, hak, tempomat, 2 kpl. kluczy z pilotami, sprowadzony - 31.900 zł. Duszniki-Zdrój, powiat kłodzki, tel. 0604/51-79-70 GI0CNR7H

MAZDA 6 KOMBI, 2004 r., 98 tys. km, 2000 ccm, 16V 136 KM, srebrny metalik, serwisowany, sprowadzony, ABS, ESP, alum. felgi, c. zamek, el. otw. szyby (4), el. reg. lusterka, nawigacja, TV, immobilizer, klimatyzacja elektr., komputer pokł., 6 pod. pow., wielofunkcyjna kierownica, tempomat, Webasto, stan idealny - 30.800 zł. Legnica, tel. 0880/37-22-72 bryk3@wp.pl II0ERL97

MAZDA 6 KOMBI, 2007 r., 94 tys. km, 2000 ccm, diesel 143 KM, szary metalik, ks. serwisowa, nawigacja z DVD, RO z CD, welurowa tap., alufelgi, pełne wyposaż. elektr., 8 airbagów, bez wypadku, garażowany, sprow. - 46.000 zł. Lubin, tel. 0607/85-49-88 GI0C7W3R

MAZDA 626, 1989 r., 2000 ccm, benz., stan bdb, wszystkie elektr. dodatki - 2.000 zł. Legnica, tel. 0603/16-12-11 GI97FAWNC

MAZDA 626 COUPE, 1992 r., zielony met., ważne OC i przegląd, c. zamek, wspom. kierownicy, ABS, klimat., RO - 1.200 zł. Wrocław, tel. 0787/19-85-34 GI0ARY9M

MAZDA 626 CRONOS, 1993 r., 2000 ccm, benz., ważne OC i przegląd - 3.000 zł. Wrocław, tel. 0698/14-41-22 GI97NLKEA

MAZDA 626 SKŁADAK, 1994 r., 1600 ccm, benz., inst. gaz., brak przeglądu, ważne OC - 800 zł. Kamienna Góra, tel. 0665/89-97-62 GI97KNAA3

MAZDA 626, 1994 r., wszystkie elektr. dodatki, ABS, c. zamek, zarejestr. - 2.500 zł. Legnica, tel. 0607/26-99-94 GI0AT3H3

FOTO **MAZDA 626** HATCHBACK, 1994 r., 217 tys. km, 1991 ccm, benz., inst. gaz., srebrny metalik, 5-drzw., garażowany, zarejestr., ABS, alarm z pilotem, 5 alufelgi, aut. skrzynia bieg., c. zamek, el. otw. szyby (4), el. reg. lusterka, immob., pod. pow., reg. kierownica, RO + MP3 z pilotem, tempomat, wspom. kier., komplet kół zimowych + oryg. kołpaki - 4.700 zł do negocjacji. Świebodzice, powiat świdnicki, tel. 0607/94-42-41 po godz. 15, 0660/90-52-06 po godz. 15 II0FMA3A

MAZDA 626, 1994 r., 2000 ccm, diesel, perłowobiały, ważne OC i przegląd, c. zamek, alarm + pilot, wspom. kierownicy, klimat., RO z CD, 5-bieg. - 2.900 zł lub zamienię. Wrocław, tel. 0787/19-85-34 GI0C3TH4

FOTO MAZDA 626 SEDAN, 1995 r., 125 tys. km, 1800 ccm, 16V, benz., szary metalik, 4-drzw., bez wypadku, kpl. dokumentacja, I właściciel, sprowadzony, ABS, c. zamek, el. otw. szyby (4), el. reg. lusterka, immobilizer, 2 pod. pow., reg. kierownica, tap. welurowa, wspom. kier. - 3.999 zł. Sulechów, powiat zielonogórski, tel. 068/385-26-14, 0507/10-31-18 www.martini.autogielda.pl martini1972@op.pl KI0798720

MAZDA 626, 1997/98 r., 198 tys. km, 1800 ccm, benz., 16V, błękitny met., nowy model, klimat., ABS, wspom. kierownicy, c. zamek, 4 airbagi, el. szyby, 5-drzwiowy, sprow., opłacony, stan bdb - 9.900 zł. Gryfów Śląski, tel. 075/781-12-09, 0600/43-68-45 GG974MRHK

MAZDA 626, 1998 r., 200 tys. km, 2000 ccm, TDI, czerwony, 5-drzw., klimat., ABS, wspom. kierownicy, el. szyby, c. zamek, halogeny, welurowa tap., sprow., opłacony, stan idealny - 11.900 zł. Gryfów Śląski, tel. 075/781-12-09, 0600/43-68-45 GI97LHHC4

MAZDA 626 hatchback, 1998 r., 150 tys. km, 1800 ccm, benz., srebrny met., klimat., el. szyby, el. lusterka, 4 airbagi, ABS, alufelgi, nawigacja, RO, nowe opony, c. zamek, wspom. kierownicy, halogeny, welurowa tap., bez wypadku - 9.800 zł. Nowa Sól, tel. 0605/47-27-59 GI073WH9

FOTO MAZDA 626 SEDAN, 1998 r., 116 KM, szary metalik, 4-drzw., bez wypadku, garażowany, kierowca niepalący, kpl. dokumentacja, I właściciel, sprowadzony, zarejestr., ABS, c. zamek, el. reg. lusterka, immobilizer, klimatyzacja automatyczna, komputer pokł., 4 pod. pow., reg. kierownica, RO, tap. welurowa - 10.900 zł możliwe raty, zamiana. Paczków, powiat nyski, tel. 0608/03-49-43, 077/431-71-10 KI2915709

MAZDA 626, 1998 r., 145 tys. km, 1800 ccm, benz., zielony met., 4 airbagi, wspom. kierownicy, c. zamek, ABS, RO, klimat., ks. serwisowa, I właśc. w Niemczech - 10.500 zł + opłaty. Sobótka, powiat wrocławski, tel. 0662/78-66-60 GI97RTTJJ

MAZDA 626 KOMBI, 1999 r., 141 tys. km, 2000 ccm, benz., srebrny met., 4 airbagi, klimatronic, 4 el. szyby, c. zamek, alarm + pilot, welurowa tap., na zach. tablicach - 9.000 zł. Jawor, tel. 0883/20-25-51 GI0APR4X

MAZDA 626 KOMBI, 1999 r., 165 tys. km, 2000 ccm, diesel, srebrny, klimatronic, 4 airbagi, 4 el. szyby, el. reg. lusterka, c. zamek, wspom. kierownicy, ABS, welurowa tap., alufelgi, hak, ks. serwisowa - 12.000 zł + opłaty. Środa Śląska, tel. 0782/40-12-22 GI0WAP4

MAZDA 626 SEDAN, 1999/00 r., 144 tys. km, 2000 ccm, TDI, granatowy met., I właśc. w kraju, klimatronic, karta pojazdu, ABS, c. zamek, wspom. kierownicy, 4 airbagi, 4 el. szyby i reg. lusterka, odpinany hak, zderzaki i lust. w kol. nadwozia, ważny przegląd do 03.2011 roku, welurowa tap., zadbany, ekonomiczny - 13.900 zł lub zamienię. Kłodzko, tel. 074/868-45-51, 0603/74-62-58 GI97NLPTF

MAZDA 626 KOMBI, 2000 r., 102 tys. km, 1800 ccm, 16V, benz., zielony met., 4 airbagi, klimat., ABS, el. szyby, c. zamek, roleta, welurowa tap., sprow., zarejestr., stan idealny - 14.900 zł. Gryfów Śląski, tel. 075/781-12-09, 0600/43-68-45 GI97N7HTM

FOTO **MAZDA 626** HATCHBACK, 2000 r., 214 tys. km, 1998 ccm, DiTD, niebieski metalik, 4-drzw., bez wypadku, kierowca niepalący, I właściciel w kraju, sprowadzony, zarejestr., ABS, alarm, czujniki cofania, alum. felgi, c. zamek z pilotem, el. otw. szyby, podgrz. i reg. lusterka, immob., klimatyzacja, komputer pokł., pod. pow., halogeny - 16.500 zł. Jawor, tel. 0722/33-01-03 od 8 do 21 kaczmarkus@o2.pl II0FJHFA

MAZDA 626, 2001 r., 120 tys. km, 2000 ccm, DiTD, srebrny met., 5-drzw., klimatronic, 4 airbagi, 4 el. szyby, RM, ABS, welurowa tap., sprowadzony, opłacony, stan idealny - 16.900 zł. Gryfów Śląski, powiat lwówecki, tel. 075/781-12-09, 0600/43-68-45 GI0FPLPE

MAZDA DEMIO, 2000 r., 110 tys. km, 1300 ccm, 16V, 5-drzwiowy, ABS, wspom. kierownicy, immob., c. zamek, klimat., el. szyby, el. lusterka, bez wypadku, stan bdb, ks. serwisowa - 11.300 zł. Bierutów, powiat oleśnicki, tel. 0792/18-85-55 GI0FPCN7

MAZDA DEMIO, 2002 r., 1500 ccm, benz., biały, 5-drzwiowy, pełne wyposaż. elektr., klimat., 2 airbagi, stan idealny - 10.800 zł. Legnica, tel. 0603/16-12-11 GI97PJWPW

MAZDA MPV, 2000 r., 7-osobowy, pełne wyposaż., 2 kpl. kół - 18.800 zł. Tel. 0662/33-95-07 GI07PCH9

MAZDA MX-3, 1992 r., 125 tys. km, 1800 ccm, benz., pełne wyposaż. elektr., I właśc. w Niemczech, oryg. przebieg - 4.800 zł. Jaworzyna Śląska, powiat świdnicki, tel. 0504/44-43-89 GI97N7JC9

FOTO MAZDA PREMACY, 2000 r., 130 tys. km, 2000 ccm, TDI, zielony metalik, stan bardzo dobry, bez wypadku, I właśc., ks. serwisowa, klimatyzacja, ABS, ASR, el. szyby i lusterka, relingi, roleta, jasna welurowa tap., RM + CD, wspomaganie, centralny zamek, alarm, 2 airbagi, atrakcyjny wygląd, zadbany, prod. 12.1999, 5-drzw. - 13.900 zł, zamiana, raty. Otmuchów, tel. 0694/62-08-79, 0790/26-51-38 www.piotr.autogielda.pl pawel.czajka@wp.pl KI0496610

FOTO MAZDA PREMACY HATCHBACK, 2002/03 r., 167 tys. km, 1800 ccm, 16V, benz., srebrny met., przygotowany do rejestr. 245 zł, bez wypadku, kpl. dokumentacja, I właściciel, serwisowany, sprowadzony, ABS, alum. felgi, c. zamek, el. szyby (4), el. reg. lusterka, immobilizer, klimatyzacja automatyczna, komputer pokł., 4 pod. pow., RO/CD, stan bdb - 17.700 zł możliwy kredyt. Legnica, tel. 0791/69-01-63 KI0081640

FOTO MAZDA PREMACY VAN-HOOL, 2003 r., 145 tys. km, 2000 ccm, diesel, niebieski metalik, 5-drzw., bez wypadku, garazowany, na gwarancji, kierowca niepalący, kpl. dokumentacja, I właściciel, serwisowany, sprowadzony, zarejestr., ABS, alarm, alum. felgi, c. zamek, el. otw. szyby (4), el. reg. lusterka, ESP, immobilizer, klimatronic - 21.900 zł. Legnica, tel. 0606/38-41-82 KI0465630

MAZDA RX-8 ROADSTAR, 2003 r., 47 tys. km, 1300 ccm, 191 KM, grafitowy metalik, sprowadzony z Niemiec, I właśc., stan idealny, gwarancja techniczna, serwisowany, bez wypadku - 39.000 zł. Sobótka, powiat wrocławski, tel. 071/316-20-06, 0606/80-70-39 GI0FMAAR

MAZDA XEDOS 9 MILLENIA, 1995 r., 170 tys. km, 2300 ccm, 210 KM, złoty met., klimatronic, 4 el. szyby, 2 airbagi, ESP, beżowa skórzana tap., alufelgi 17", koła zimowe, el. fotele, el. lusterka, el. kierownica, el. szyberdach, RM z CD + zmieniarka, zest. głośnomówiący, zadbany, zarejestr. - 10.900 zł. Strzelin, tel. 0509/43-39-12 GI0EKPL4

MERCEDES

MERCEDES 107 SL CABRIO, 1985 r., 215 tys. km, 3800 ccm, benz., niebieski met., klasyczny, wspom., automatic, wyposaż. el., skórzana tap., granatowa, twardy i miękki dach, serwisowany, sprow. z Kalifornii, bez wypadku - 38.900 zł. Wrocław, tel. 0660/73-27-45 GI97EYTN4

MERCEDES 123, 1978 r., 24000 ccm, diesel + drugi silnik - 3.000 zł. Międzybórz, powiat oleśnicki, tel. 0601/79-67-26 GI97JEALY

MERCEDES 123, 1981 r., 2000 ccm, diesel, stan bdb - 2.200 zł. Mojesz, powiat lwówecki, tel. 0661/93-59-28, 075/789-29-04 GI94PRTLL

MERCEDES DIAGNOSTYKA-MECHANIKA-AIRMATIC
Auto Serwis Sikora, tel. 501 496 848 Oława - Wrocław
OR092856

MERCEDES 123 W CE COUPE, 1984 r., 180 tys. km, 2300 ccm, benz., srebrny met., automatic, po remoncie blacharki, zawieszenia i ukł. hamulcowego, stan silnika db, nie wymaga wkładu finans. - 13.000 zł. Wrocław, tel. 0695/73-56-81 GI0EYTCW

MERCEDES 124, 1986 r., 360 tys. km, 2300 ccm, ciemny, ważne OC i przegląd do czerwca, szeroka listwa, lakier do małych poprawek, silnik w stanie bardzo dobrym, zadbane wnętrze, RM, c. zamek, el. reg. lusterka i szyberdach - 3.200 zł. Świdnica, tel. 0723/38-36-37 GI07P9HR

MERCEDES 124, 1986 r., 2000 ccm, diesel, stan silnika dobry, zarejestrowany - 3.000 zł. Oława, tel. 071/313-19-30, 0885/26-09-51

MERCEDES 124, 1986 r., 2000 ccm, diesel, technicznie sprawny, stan silnika dobry, blacharka do remontu - 2.700 zł. Oława, tel. 071/313-19-30, 0885/26-09-51

MERCEDES 124, 1987 r., 2000 ccm, diesel, jasnozielony - 4.700 zł. Paczków, powiat nyski, tel. 0606/15-33-85 GI0EMX4J

MERCEDES 124 KOMBI, 1988 r., 2300 ccm, benz., inst. gaz., złoty, automatic, hak, el. szyby, szyberdach - 3.800 zł. Będzin, tel. 0601/74-57-45 GI0FMFNA

MERCEDES 124 KOMBI, 1988 r., 2000 ccm, diesel, zarejestr., 7-osobowy, kpl. kół zim., alufelgi, bez korozji, ubezpieczony, ważne OC i przegląd - 3.999 zł lub zamienię. Kamienna Góra, tel. 0665/89-97-62 GI07FJJJ

MERCEDES 124 SEDAN, 1988 r., 2500 ccm, diesel, c. zamek, ABS, wspom. kierownicy, szyberdach, alufelgi, zadbane wnętrze, podłokietniki, radio, zarejestr., stan bdb - 3.200 zł. Środa Śląska, tel. 0693/16-46-94, 0728/87-24-52 GI0F3JPF

MERCEDES 124, 1988 r., 2000 ccm, diesel, ciemny met., stan db, do poprawek - 3.300 zł. Wałbrzych, tel. 0603/81-16-18 GI049HPP

MERCEDES 124, 1988 r., 2000 ccm, diesel, śliwkowy met., ważne OC i przegląd - 1.900 zł. Wrocław, tel. 0787/19-85-34 GI0FHWXE

MERCEDES 124 W E-KLASSE, 1988/89 r., 2500 ccm, diesel, grafitowy met., zarejestr., ubezpieczony, el. szyby, szyberdach, c. zamek, alufelgi - 2.990 zł lub zam. na inny, może być uszkodzony, sprzęt RTV, AGD. Jelenia Góra, tel. 0604/35-22-07, 0605/14-58-94 GI97CYFCJ

MERCEDES 124 W SEDAN, 1989 r., 3000 ccm, diesel, złoty met., wspom. kierownicy, el. szyberdach, hak, 5-bieg., c. zamek, zarejestr. - 3.500 zł. Legnica, tel. 0603/52-77-44, 0695/14-76-92 GI0C99WF

MERCEDES 124, 1989 r., 2600 ccm, benz., I właśc., wszystkie elektr. dodatki, klimat. - 4.400 zł. Sobótka, powiat wrocławski, tel. 0721/09-87-44 GI0AR9NM

MERCEDES 124, 1989 r., 2300 ccm, benz., inst. gaz., ważne OC i przegląd - 2.800 zł. Wrocław, tel. 0787/19-85-34 GI07FP7L

MERCEDES 124, 1989 r., 2300 ccm, benz., ABS, wspom. kierownicy, el. szyberdach, podgrz. fotele, stan techn. bdb, ważne OC i przegląd - 5.300 zł lub zamienię. Wrocław, tel. 0790/43-13-32 GI09JCTR

MERCEDES 124, 1989 r., 180 tys. km, 2500 ccm, diesel, biały, 5-bieg., ABS, c. zamek, alum. felgi, RO, tap. welurowa, hak, ważne OC i przegląd, szyberdach, w ciągłej eksploat. - 4.800 zł. Wrocław, tel. 0517/32-06-67 GI97JY3MW

MERCEDES 124 KOMBI, 1989/90 r., 330 tys. km, 2000 ccm, benz., inst. gaz., biały, sprow., zarejestr., el. otw. szyby, el. reg. lusterka, ABS, RO, wspom. kierownicy, c. zamek, roleta, stan idealny - 4.700 zł. Paczków, powiat nyski, tel. 0692/04-27-91 GI0F7JHE

MERCEDES 124, 1990 r., 2000 ccm, diesel, wspom. kierownicy, ABS, c. zamek, el. szyberdach i reg. lusterka, szerokie listwy, zarejestr., ubezpieczony, stan bdb - 3.900 zł. Środa Śląska, tel. 0693/16-46-94, 0728/87-24-52 GI0FMA7P

MERCEDES 124 W, 1990 r., 320 tys. km, 2000 ccm, diesel, zielony met., stan bdb - 6.000 zł. Więcmierzyce, powiat brzeski, tel. 0727/26-33-87 GI0FPH4K

MERCEDES 124, 1990 r., 3000 ccm, diesel, stan db - 3.800 zł. Wrocław, tel. 0601/75-30-42 GI0CRTJ3

MERCEDES 124, 1991 r., 2300 ccm, benz., inst. gaz., hak, szyberdach - 2.800 zł. Krobia, powiat gostyński, tel. 0509/94-13-96 GI0FPJA7

MERCEDES 124 4MATIC SEDAN, 1991 r., 300 ccm, diesel, automatic, skórzana tap., wspom. kierownicy, ABS, SRS (2 airbagi), ASR, el. szyberdach, el. lusterka, 2 kpl. kół (letn. i zim.), ważne OC i przegląd do 10.2010 r., RO z CD, MP3, zadbane wnętrze - 7.500 zł. Mietków, powiat wrocławski, tel. 0665/24-31-21 GI0CJFFJ

MERCEDES 124, 1991 r., 3000 ccm, diesel, 5-bieg., el. szyby, klimat. - 5.400 zł. Młyńsko, powiat lwówecki, tel. 0728/85-67-60 GI97HC9N9

MERCEDES 124 W, 1991 r., 171 tys. km, 2000 ccm, benz., zielony (butelkowy) met., ABS, ESP, c. zamek, szyberdach, wspom. kierownicy, stan idealny, serwisowany - 8.600 zł lub zamienię. Paczków, powiat nyski, tel. 0606/43-14-25 GI97L9R73

MERCEDES 124, 1991 r., 2600 ccm, benz., inst. gaz., ABS, wspom. kierownicy, zadbane wnętrze, alufelgi, ważne OC i przegląd - 4.300 zł. Wrocław, tel. 0787/19-85-34 GI0F7YLF

MERCEDES 124, 1991 r., 2500 ccm, diesel, automat. skrzynia bieg., airbag, wspom. kierownicy, ABS, el. lusterka, el. szyby, drewn. wykończenia, szer. listwy, RO, zadbany, bez korozji - 7.900 zł lub zamienię. Wrocław, tel. 0790/43-13-32 GI0ERENM

MERCEDES 124 SEDAN, 1991 r., 3000 ccm, diesel, granatowy, alufelgi, kpl. kół zim., RO Mercedes, ABS, klimat., alarm, blokada skrzyni bieg. - 9.000 zł. Wrocław, tel. 0691/50-03-53 GI0FJPWA

MERCEDES 124 KOMBI, 1991 r., 254 tys. km, 2500 ccm, diesel, bordowy, stan idealny, c. zamek, el. szyberdach, el. lusterka, relingi dach., RO, airbag, alufelgi, drewn. dodatki, bez wypadku, garażowany - 10.500 zł. Ząbkowice Śląskie, tel. 0695/34-12-01 GI0C9NEC

MERCEDES 124, 1991 r., 220 tys. km, 2500 ccm, diesel, złoty met., automatic, el. szyberdach i szyby, telefon, w kraju od 2 lat, drewn. dodatki, hak, stan bdb - 10.800 zł. Ząbkowice Śląskie, tel. 0609/30-78-38 GI943NLRW

MERCEDES 124 KOMBI, 1992 r., 170 tys. km, 3000 ccm, diesel, szary met., zadbany, stan bdb, w kraju od 2 lat - 7.500 zł. Gryfów Śląski, powiat lwówecki, tel. 075/781-24-22 GI0AMFEK

MERCEDES 124 E-KLASSE KOMBI, 1992 r., 2500 ccm, diesel, biały, zarejestr., stan bdb - 8.900 zł. Legnica, tel. 0604/82-22-47 GI0FK4CX

MERCEDES 124 SPORT COUPE, 1992 r., 3000 ccm, 24V + inst. gazowa, czarny, 220 KM, obniżony, alufelgi 17", klimat., ABS, wspom. kierownicy, automatic, c. zamek, 4 el. szyby, szyberdach, pełne wyposaż. oprócz skórzanej tap., tempomat, airbag, el. reg. fotel, przód w stylu Brabus - 6.500 zł. Wrocław, tel. 0880/54-00-62, 0695/73-06-62 GI0FJ4WK

MERCEDES 124 KOMBI, 1992 r., 3000 ccm, benz., inst. gaz., bordowy, c. zamek, RO, hak, szyberdach, ważne OC i przegląd, atrakc. wygląd - 119.000 zł. Wrocław, tel. 0669/41-63-18 GI0FPMAA

MERCEDES 124 KOMBI, 1992/93 r., 3000 ccm, diesel, czerwony, I właśc. w kraju, zarejestr., bez wypadku, ABS, el. reg. lusterka, szyberdach, alum. felgi, hak, RO, podłokietnik, kpl. opon zimowych, stan idealny - 8.900 zł. Nysa, tel. 077/420-50-81, 0513/09-70-51 GI0FPCMT

MERCEDES 124 W E-KLASSE KOMBI, 1992/93 r., 2300 ccm, benz., inst. gaz., niebieski met., klimat., c. zamek, wspom. kierownicy, szyberdach, relingi dach., garażowany, stan idealny - 11.900 zł lub zamienię. Świdnica, tel. 0783/02-02-02 GG9P7F3L

MERCEDES 124 W E-KLASSE KOMBI, 1992/97 r., 3000 ccm, turbo D, automatic, ABS, el. szyberdach, szer. listwy, relingi dach., hak - 7.000 zł lub zam. na VW Transportera T4. Ząbkowice Śląskie, tel. 0508/39-67-78 GI09F4XW

MERCEDES 124 KOMBI, 1993 r., 238 tys. km, 2996 ccm, diesel, szary met., bez wypadku, serwisowany, c. zamek, ABS, automatic, roleta bag., relingi dach., szyberdach, radio + CD, stan bdb - 7.900 zł. Duszniki-Zdrój, powiat kłodzki, tel. 0609/63-70-11, 0609/63-70-11 GI0FM7AF

MERCEDES 124 W E-KLASSE KOMBI, 1993 r., 3000 ccm, diesel, grafitowy met., ciemne szyby, szer. listwy, 2 airbagi, szyberdach, alufelgi, wycieraczki na reflektorach, ABS, ASR, alarm, nowy akumulator, właśc. niepalący, zadbany - 9.500 zł lub zamienię. Legnica, tel. 0695/68-10-03, 0695/15-99-28 GI97LX3E3

MERCEDES 124, 1993 r., 2500 ccm, diesel, automatic, el. szyberdach, el. szyby - 5.500 zł. Strzegom, powiat świdnicki, tel. 0609/42-37-49, 074/854-35-04 GI9747ETR

MERCEDES 124 W E-KLASSE, 1993 r., 2500 ccm, diesel, automatic, wspom. kierownicy, ABS, c. zamek, RO, ważne OC i przegląd - 5.500 zł lub zamienię. Wrocław, tel. 0787/19-85-34 GI0EKTKP

MERCEDES 124, 1993 r., 266 tys. km, 3200 ccm, benz., inst. gaz., fioletowy met., klimat., ABS, SRS, tempomat, podgrz. fotele, skórzana tap., el. szyby, el. lusterka, alufelgi, 2 airbagi, wspom. kierownicy, stan bdb, inst. gaz. z sekwencyjnym wtryskiem - 10.900 zł. Ząbkowice Śląskie, tel. 0609/30-78-38 GG9RJYJ4

MERCEDES 124, 1993 r., 266 tys. km, 3200 ccm, benz., grafitowy met., klimat., ABS, ASR, tempomat, el. szyby, el. lusterka, el. roleta, skórzana tap., podłokietnik, 2 airbagi, podgrz. fotele, alufelgi, sprowadzony, zarejestr., stan bdb - 10.900 zł. Ząbkowice Śląskie, tel. 0885/39-33-55 GG9P7F3F

MERCEDES 124 KOMBI, 1993 r., 285 tys. km, 2500 ccm, diesel, srebrny, szyberdach, RO z CD, hak, 3 lata w Polsce, kpl. zapasowych kół, ABS, pokrowce, c. zamek, w bagażniku żaluzja, kpl. opon letnich + zimowe, w kraju od 3 lat lub zamienię na Mercedesa 190 - 6.800 zł, zdjęcia na www.autogielda.pl. Zgorzelec, tel. 075/775-01-97, 0697/77-40-34 GI0EH99K

MERCEDES 124 W E-KLASSE SEDAN, 1993/94 r., 2500 ccm, diesel, alufelgi, zarejestr., ważne OC, stan bdb, b. ekonomiczny - 4.990 zł lub zam. na inny, może być uszkodzony. Jelenia Góra, tel. 0604/35-22-07, 0605/14-58-94 GG9R7APR

MERCEDES 124 E, 1994 r., 247 tys. km, 3000 ccm, diesel, czarny metalik, 5-osobowy, pełne wyposaż. łącznie ze skórzaną tap. - 8.000 zł. Kalisz, tel. 0609/85-00-33 GI0FPMY3

MERCEDES 124 KOMBI, 1994 r., 280 tys. km, 2 ccm, diesel, bordowy met., ABS, alarm, aut. skrzynia bieg., bez wypadku, c. zamek, el. otw. szyby, el. reg. lusterka, immob., kierowca niepalący, klimatyzacja, kpl. dokumentacja, kupiony w kraju, 2 pod. pow., RO z CD Becker, szyberdach, tap. welurowa, wspom. kier., zarejestr. - 11.000 zł do negocjacji. Kościelnik, powiat lubański, tel. 0507/18-41-61 II0FHX7F

MERCEDES 124 W E-KLASSE KOMBI, 1994/95 r., 3000 ccm, benz., 2 airbagi, wspom. kierownicy, ABS, automatic, hak, alufelgi, 2 kpl. kół (letn. i zim.), ważne OC i przegląd - 8.300 zł lub zamienię. Wrocław, tel. 0790/43-13-32 GI04M7NM

MERCEDES 124 E-KLASSE SEDAN, 1995 r., 300 tys. km, 1987 ccm, diesel, kremowy (taxi), 4-drzw., bez wypadku, sprowadzony, ABS, automat. skrzynia bieg., c. zamek z pilotem, el. otw. szyby, el. reg. lusterka, immobilizer, 2 pod. pow., RO, szyberdach, wspom. kier., przed opłatami - 5.900 zł do negocjacji. Szprotawa, powiat żagański, tel. 0665/39-99-10 II0FJRXY

MERCEDES 124 SKŁADAK, 1995 r., 5-bieg., ważne OC i przegląd, c. zamek, wspom. kierownicy, el. szyberdach, el. lusterka, skórzana tap., stan idealny - 3.200 zł. Wrocław, tel. 0790/43-13-32 GI0A7LCA

MERCEDES 124 E-KLASSE SPORTLINE KOMBI, 1995/96 r., 3200 ccm, benz., inst. gaz., czarny met., sekwencyjny wtrysk gazu, 220 KM, wszystkie elektr. dodatki, klimat., blokada tylnego mostu, zawieszenie Nivo, zarejestr., ważne OC - 7.990 zł lub zamienię. Jelenia Góra, tel. 0604/35-22-07, 0605/14-58-94 GG979HWLY

MERCEDES 140 W S-KLASSE, 1991 r., 5000 ccm, benz., granatowy, pełne wyposaż. - 9.500 zł. Mojesz, powiat lwówecki, tel. 0661/93-59-28 GI9747JRX

MERCEDES 140 SEL W S-KLASSE LONG, 1992/93 r., 5000 ccm, benz., inst. gaz., grafitowy met., inst. gaz. z sekwencyjnym wtryskiem, skórzana tap., wersja długa, wszystkie elektr. dodatki, pełne wyposaż., z salonu, zarejestr., do bardzo małych poprawek - 7.990 zł. Jelenia Góra, tel. 0605/14-58-94, 0604/35-22-07 GG94JPTKF

MERCEDES 140 W S-KLASSE, 1993 r., 3200 ccm, benz., inst. gaz., inst. gaz. z sekwencyjnym wtryskiem, pełne wyposaż., skórzana tap., zarejestr., ubezpieczony - 9.900 zł lub zamienię. Jelenia Góra, tel. 0605/14-58-94, 0604/35-22-07 GI0F7NHX

MERCEDES 140 W S-KLASSE, 1996 r., 3200 ccm, benz., pełne wyposaż., stan techn. bdb, ważne OC i przegląd, nie wymaga wkładu finans. - 15.900 zł. Wrocław, tel. 0790/43-13-32 GI0CRXJ3

MERCEDES 140 W S-KLASSE, 1997 r., 3000 ccm, TDI, 177 KM, srebrny met., pełne wyposaż., klimatronic, zarejestr., ubezpieczony - 19.900 zł lub zamienię. Jelenia Góra, tel. 0605/14-58-94, 0604/35-22-07 GI0F7NJ9

MERCEDES 140 CL 500 COUPE, 1997 r., 130 tys. km, 5000 ccm, benzyna, granatowy metalik, 2-drzw., wersja Angielska, bez wypadku, garażowany, kpl. dokum., serwisowany, ABS, alarm, alum. felgi 18, aut. skrzynia bieg., c. zamek, el. otw. szyby (4), el. reg. lusterka, ESP, immobilizer, klimatyzacja, komputer pokł., 4 pod. pow., reg. kierownica - 13.500 zł do przekładki, możl. przekładki na miejscu. Świdnica, tel. 0600/28-37-55 www.auto-czesci.autogielda.pl auto-czesci1@o2.pl KI0975550

MERCEDES 168 A-KLASSE, 1998 r., 140 tys. km, 1400 ccm, czerwony, klimat., I właśc., zadbany, bez wypadku - 12.500 zł. Bystrzyca Kłodzka, tel. 0796/94-47-49 GI07JN3E

MERCEDES 168 A-KLASSE AVANTGARDE, 1998 r., 1600 ccm, benzyna, szary metalik, 5-drzwiowy, wspom. kierownicy, ABS, ESP, ASR, c. zamek + pilot, el. szyby, szyberdach i reg. lusterka, skórzano-welurowa tap., stan bdb, zadbane wnętrze - 16.400 zł lub zamienię. Kłodzko, tel. 0609/45-10-70, 074/867-77-58 GI0FEAXP

MERCEDES 168 A-KLASSE, 1998 r., 1700 ccm, CDI, 4-drzwiowy, pełne wyposaż. oprócz skórzanej tap. - 16.200 zł. Strzelin, tel. 0503/41-60-50 GI0FE9YE

MERCEDES 168 A-KLASSE, 1998 r., 1700 ccm, TDI, niebieski, ABS, ASR, 4 airbagi, c. zamek, klimat., ESP, el. lusterka, el. szyby, RO, roleta bag., alufelgi, Webasto, immob., stan bdb - 13.000 zł. Wałbrzych, tel. 0796/42-16-33 GI0EKL39

MERCEDES 168 A-KLASSE, 1998 r., 89 tys. km, 1400 ccm, benz., srebrny, c. zamek, ABS, 4 x airbag, el. szyby, szyberdach, książka serwisowa, bez wypadku, sprowadzony - 13.800 zł. Wrocław, tel. 0692/70-77-33

MERCEDES 168 A-KLASSE, 1998/99 r., 165 tys. km, 1400 ccm, wtrysk, grafitowy met., ABS, ASR, klimat., 4 airbagi, c. zamek, el. szyby, el. lusterka, wspom. kierownicy - 13.800 zł. Kłodzko, tel. 0605/60-07-14 GI0EMW9R

MERCEDES 168 A-KLASSE AVANTGARDE, 1999 r., 111 tys. km, 1400 ccm, benz., inst. gaz., błękitny met., I właśc. w kraju od roku, ABS, ASR, klimat., zderzaki i lust. w kol. nadwozia, sekwencyjna inst. gazowa, el. szyby, alufelgi, 6 airbagów, alarm, ważne OC i przegląd do 02.2011 roku, ekonomiczny, RO, zadbany, garażowany - 15.900 zł lub zamienię. Kłodzko, tel. 074/868-45-51, 0603/74-62-58 GI09ATH4

MERCEDES 168 A-KLASSE, 1999 r., 1700 ccm, CDI, czarny met., klimat., ABS, komputer, immob., c. zamek, el. szyby, airbagi - 17.900 zł. Legnica, tel. 0783/32-49-33 GI0EKNP3

MERCEDES 168 A-KLASSE ELEGANCE, 1999 r., 1700 ccm, CDI, szary met., I właśc., ABS, alarm, alum. felgi, c. zamek + pilot, el. otw. szyby (4), ESP, immob., klimat., 4 airbagi, wspom. i reg. kierownicy, RO z CD Sony, SRS, reg. reflektory - 18.800 zł. Opole, tel. 077/441-15-55, 0600/01-23-90 GI97ELH3W

MERCEDES 168 A-KLASSE, 1999 r., 90 tys. km, 1700 ccm, CDI, srebrny, automatic, c. zamek, parktronic, klimat., 2 airbagi, RO, sprowadzony z Niemiec - 19.500 zł. Wrocław, tel. 0692/70-77-33

MERCEDES 168 A-KLASSE hatchback, 1999/00 r., 190 tys. km, 1700 ccm, CDI, niebieski, bez wypadku, klimat., ABS, wspom. kierownicy, c. zamek, alarm, zarejestr. w Polsce, I właśc., 4 airbagi, stan bdb, serwisowany, el. szyby, kpl. dokumentacja - 17.500 zł. Kłodzko, tel. 0605/74-22-02 GI09JEAP

MERCEDES 168 A-KLASSE, 2000 r., 1700 ccm, CDI, 4 airbagi, el. szyby, el. lusterka, ESP, kpl. kół zim., alarm, sprow., klimat., podgrz. fotele - 15.900 zł. Świnoujście, tel. 0508/03-44-40 GI0CC7C9

MERCEDES 168 A-KLASSE, 2000 r., 1400 ccm, benz., zielony met., serwisowany, klimat., 4 airbagi, pełne wyposaż. elektr., alufelgi, komputer - 16.700 zł. Wołczyn, powiat kluczborski, tel. 077/414-52-80, 0663/45-13-97 GI07JXPC

MERCEDES 168 A-KLASSE, 2000 r., ABS, ESP, szyberdach, klimatyzacja, el. otw. szyby, el. reg. lusterka, alum. felgi, stan idealny, zarejestr. - 17.500 zł. Wołów, tel. 0692/40-61-93 GI97H9EXT

FOTO **MERCEDES 168** A-KLASSE, 2000 r., 1900 ccm, czarny, 5-drzw., kierowca niepalący, ABS, alarm, alum. felgi, aut. skrzynia bieg., c. zamek, el. otw. szyby, el. reg. lusterka, ESP, klimatyzacja, komputer pokł., pod. pow., RO, szyberdach, tap. skórzana, wspom. kier. - 19.000 zł do negocjacji. Wrocław, tel. 0660/46-29-86, 0512/40-37-94 II0FJCRP

FOTO **MERCEDES 168** A-KLASSE, 2000 r., 1600 ccm, benzyna, czarny, 5-drzw., bez wypadku, garażowany, kierowca niepalący, kpl. dokumentacja, I właściciel, serwisowany, sprowadzony, ABS, alarm, alum. felgi, c. zamek, el. szyby, el. lusterka, immob., klimatyzacja, komputer pokł., 4 pod. pow., RO z CD, kpl. kół zapasowych - 18.500 zł. Wrocław, tel. 0504/13-41-64 agaga@poczta.fm II0FJRCM

MERCEDES 168 A-KLASSE, 2000 r., 90 tys. km, 1700 ccm, CDI, srebrny, automatic Tiptronic, el. lusterka, el. szyby, klimat., Webasto, 4 airbagi, sprowadzony z Niemiec, stan bdb - 19.900 zł. Wrocław, tel. 0692/70-77-33

MERCEDES 168 A-KLASSE CLASSIC, 2000/01 r., 200 tys. km, 1700 ccm, CDI, czarny, ABS, ASR, klimatyzacja, 4 airbagi, c. zamek, pełne wyposaż. elektr., RO z CD, Webasto, alum. felgi, bez wypadku, zarejestr., I właśc. w kraju, zużycie paliwa 4,5 l/100 km, el. otw. szyby - 18.000 zł. Trzebnica, tel. 0507/84-31-24 GI97JKENP

MERCEDES 168 A-KLASSE AVANTGARDE, 2001 r., 124 tys. km, 1700 ccm, CDI 95 KM, srebrny met., bez wypadku, b. zadbany, ABS, ESP, BAS, ASR, SRS (4 airbagi), c. zamek + pilot, skórzana kier., el. otw. szyby, el. reg. i podgrz. lusterka, klimatronic, RO z CD, podgrz. szyba przednia, foteliki dla dzieci, ks. serwisowa - 20.900 zł. Kędzierzyn-Koźle, tel. 0886/52-33-15 GI0FJWW9

MERCEDES 168 A-KLASSE, 2001 r., 87 tys. km, 1400 ccm, benz., zielony met., 4 airbagi, klimat., el. szyby, alufelgi, zarejestr. - 17.500 zł. Milicz, tel. 0692/81-10-64 GI97H3TXK

MERCEDES 168 A-KLASSE, 2001/02 r., 1400 ccm, benz., czerwony, z salonu, klimat., wspom. i reg. kierownicy, alarm, RO, ABS, el. lusterka i szyby, airbag, dziel. tylna kanapa, garażowany, stan idealny - 21.900 zł. Świdnica, tel. 0783/02-02-02 GI94MCRNY

MERCEDES 168 A-KLASSE LONG, 2002 r., 1700 ccm, CDI, srebrny metalik, klimat., wspom. kierownicy, 4 el. szyby, 4 airbagi, alufelgi, ASR, c. zamek, kupiony w salonie w kraju, stan bdb, 5-drzwiowy, wersja Elegance, podłokietnik, halogeny, kierownica wielofunkcyjna, welurowa tap., dziel. tylna kanapa, RO + CD, bez wypadku - 21.000 zł. Strzelin, tel. 0600/88-25-46, 071/392-38-29 GI0A7RL4

MERCEDES 168 A-KLASSE, 2002/03 r., 140 tys. km, 1700 ccm, CDI, perłowosrebrny met., immob., RO z CD, klimat., c. zamek + pilot, wspom. kierownicy, ABS, SRS (4 airbagi), EPC, ASR, alarm, el. otw. szyby, el. reg. lusterka, el. reg. reflektory, komputer, ekonomiczny, dziel. tylna kanapa, welurowa tap., roleta, podłokietniki, podgrz. szyby - 21.400 zł lub zamienię. Paczków, powiat nyski, tel. 0602/67-58-35 GI0F3KCX

MERCEDES 168 A-KLASSE, 2003/04 r., 1700 ccm, CDI, klimat., 6 airbagów, c. zamek, wspom. kierownicy, el. szyby, ABS - 19.900 zł + opłaty. Krapkowice, tel. 0507/52-28-61, 0505/42-90-60 GI0FPL4N

MERCEDES 168 A-KLASSE CLASSIC, 2003/04 r., 71 tys. km, 1400 ccm, benz., granatowy met., po liftingu, kierunkowskazy w lusterkach, 4 airbagi, klimat., ABS, ASR, ESP, bez wypadku, zarejestr., kpl. kluczyków, zadbany, stan idealny - 26.500 zł. Wrocław, tel. 0601/41-79-44 GI97HTETM

FOTO MERCEDES 168 A-KLASSE, 2006 r., 165 tys. km, 1991 ccm, diesel, srebrny metalik, 3-drzw., bez wypadku, kpl. dokumentacja, sprowadzony, ABS, c. zamek, el. otw. szyby, el. reg. lusterka, ESP, immobilizer, klimatyzacja, komputer pokł., 8 pod. pow., reg. kierownica, RO z CD, tempomat, wspom. kier. - 33.900 zł. Wrocław, tel. 0601/56-40-04, 071/725-55-67, 075/730-13-65 www.auto-linie.autogielda.pl KI3673049

MERCEDES 169 A-KLASSE AVANTGARDE, 2005 r., 2000 ccm, CDI 140 KM, czerwony, 6-bieg., duża kolorowa nawigacja, skórzana wielofunkcyjna kier., klimatronic, półskórzana tap., panoramiczny szyberdach, komputer, tempomat, RO z CD, ABS, ESP, chromowane wykończenia, halogeny, alufelgi, serwis. w ASO, I właśc., garażowany, zadbany - 42.900 zł. Wrocław, tel. 0507/75-82-29 GI09T44K

MERCEDES 170 SLK CABRIO, 1998 r., 99 tys. km, 2000 ccm, benz., srebrny met., el. szyby, el. lusterka, klimat., 3 airbagi, oryg. alufelgi, alarm, blokada skrzyni bieg., kpl. dokumentacja, stan techn. bdb, manualna skrzynia bieg. (5) - 24.000 zł. Wrocław, tel. 0500/30-44-82 GI0FK3EK

MERCEDES 170 A-KLASSE ELEGANCE, 1999 r., 1700 ccm, CDI, fioletowy met., el. szyby, airbagi, klimat., zadbany, uszkodzona uszczelka pod głowicą, sprow. - 10.800 zł + opłaty. Ścinawa, powiat lubiński, tel. 0661/54-19-84 GI0FJYW3

MERCEDES 170R SLK, 1999 r., 110 tys. km, 2300 ccm, Kompressor, czarny, automatic, c. zamek, cabrio elektrycznie otwierany dach, klimat., skórzane podgrzewane siedzenia, 2 airbagi, ABS, opłacona akcyza, stan bdb - 40.000 zł. Wrocław, tel. 0692/70-77-33

MERCEDES 180 W C-KLASSE, 1997 r., benz., 122 KM, pełne wyposaż. oprócz skórzanej tap., po liftingu, zarejestr., ks. serwisowa - 8.500 zł lub zamienię. Nysa, tel. 0500/80-54-15 GI0F7KAK

MERCEDES 190 E, 1984 r., 160 tys. km, 2000 ccm, benz., złoty met., zarejestr., alum. felgi, c. zamek, el. dach itp., ważne OC i przegląd, nie wymaga napraw, stan bdb - 5.500 zł. Wrocław, tel. 090/777-98-78 GI0FPHCF

MERCEDES 190, 1985 r., 2000 ccm, diesel, kolor kości słoniowej, stan techn. bdb, po remoncie kapitalnym blacharki, nowe drzwi, błotniki i progi, zadbany, ważne OC, zarejestr. - 6.500 zł. Paczków, powiat nyski, tel. 0606/15-33-85 GI97HC9ER

MERCEDES 190, 1986 r., 2000 ccm, benz. - 3.000 zł. Oława, tel. 0696/05-21-51 GI97KMXCM

MERCEDES 190, 1986 r., 2000 ccm, benz., w kraju od 4 lat, obniżony, atrakc. wygląd - 2.000 zł. Ząbkowice Śląskie, tel. 0782/58-37-45 GI0H3F3

MERCEDES 190, 1987 r., 325 tys. km, 2000 ccm, diesel, czerwony, stan db - 3.500 zł. Bystrzyca Kłodzka, tel. 074/811-05-30, 0607/93-42-43 GI0MJP3

MERCEDES 190 SEDAN, 1988 r., 300 tys. km, 2000 ccm, benz., inst. gaz., biały, el. szyby, wspom. kierownicy, hak, ABS, c. zamek, ważne OC, ważny przegląd do 10.2010 r., zadbany, stan bdb, bez korozji - 3.750 zł lub zamienię. Chojnów, powiat legnicki, tel. 0667/66-55-59, 076/818-72-70 GI093RAL

MERCEDES 190, 1988 r., 2000 ccm, diesel, atramentowy met., wspom. kierownicy, c. zamek, el. szyberdach, el. lusterka, ABS, pokrowce, podłokietnik, oznakowany, stan bdb - 4.200 zł lub zamienię. Kamienica, powiat nyski, tel. 0782/62-35-08 GI0ACTFT

MERCEDES 190, 1988 r., 250 tys. km, 2000 ccm, benz., inst. gaz., szary met., stan bdb - 1.900 zł. Opole, tel. 0608/22-93-38 GI97JXERX

MERCEDES 190, 1988 r., 155 tys. km, 2000 ccm, beżowy, 5-osobowy, RO, automatic, wspom. kierownicy, el. szyberdach, el. lusterka, welurowa tap. - 3.300 zł. Ostrów Wielkopolski, tel. 0693/25-84-47 GI0FPMYE

MERCEDES 190, 1989 r., 2000 ccm, benz., inst. gaz., czarny, automatic, hak, stan bdb - 4.000 zł. Miodary, powiat namysłowski, tel. 0783/81-17-60 GI0CRT4A

MERCEDES 190, 1989 r., 136 tys. km, 2000 ccm, benz., biały, bez wypadku, I właśc., zarejestr., karta pojazdu, automatic, wspom. kierownicy, ABS, szyberdach, c. zamek, RO, ważne OC i przegląd, garażowany, zadbany, stan bdb, zadbany, szer. listwy - 4.500 zł lub zamienię. Złoty Stok, powiat ząbkowicki, tel. 074/817-50-01, 0507/01-53-10 GI97LWAYP

MERCEDES 190, 1990 r., 2600 ccm, benz., inst. gaz., granatowy met., wspom. kierownicy, ABS, przyciemn. szyby, alufelgi, atrakc. wygląd, zadbane wnętrze, c. zamek, sport. ukł. wydechowy, ważne OC i przegląd - 7.500 zł. Wałbrzych, tel. 0791/41-45-56, 0506/50-40-64 GI0A9RP3

FOTO **MERCEDES 190**, 1991 r., 1996 ccm, benz., inst. gaz., 4-drzw., kierowca niepalący, kpl. dokumentacja, I właściciel w kraju, sprowadzony, zarejestr., ABS, automat. skrzynia bieg., c. zamek, el. otw. szyby, el. reg. lusterka, immob., RO z mp3, szyberdach, wspom. kier., po wymianie oleju w silniku i filtrów - 4.300 zł do negocjacji. Grodków, powiat brzeski, tel. 0609/59-36-53 II0EKYAM

MERCEDES 190 SEDAN, 1991 r., 350 tys. km, 2000 ccm, czerwony, II właśc., zarejestr., ważne OC, uszkodzona klimat., stan bdb - 6.500 zł. Piława Dolna, powiat dzierżoniowski, tel. 0602/60-19-47 GG9NP34A

MERCEDES 190, 1991 r., 1800 ccm, benz., 5-bieg., zadbany, I właśc. w kraju - 3.200 zł lub zamienię. Wrocław, tel. 0790/43-13-32 GI07C7M4

MERCEDES 190, 1991 r., 1800 ccm, benz., czarny met., zarejestr., karta pojazdu, w kraju od 3 lat, bez wypadku, wspom. kierownicy, el. szyberdach, el. lusterka, el. szyby, alarm, c. zamek, szer. listwy, RO, nowe opony, zadbany, stan bdb - 4.200 zł. Ziębice, powiat ząbkowicki, tel. 0600/50-76-20 GI0ER7KY

MERCEDES 190, 1991 r., 2000 ccm, diesel, czerwony, bez wypadku, zarejestr., wspom., c. zamek, ABS, RO, szer. listwy, zadbany, Mul-T-Lock - 5.900 zł lub zamienię. Złoty Stok, powiat ząbkowicki, tel. 074/817-50-01, 0507/01-53-10 GI97PFMET

MERCEDES 190 SEDAN, 1992 r., 270 tys. km, 2000 ccm, diesel, granatowy, wspom. kierownicy, c. zamek + pilot, RO, alarm, szyberdach, szerokie listwy, stan bdb, zarejestr. - 5.700 zł. Bolesławiec, tel. 0605/99-90-62 GI0FMFHM

MERCEDES 190, 1992 r., 2000 ccm, benz., wrzosowy met., szer. listwy, wspom. kierownicy, el. lusterka, ABS, c. zamek, RO, szyberdach, zadbany, na niem. tablicach - 2.950 zł + opłaty. Jawor, tel. 0661/11-50-11 GI0C93LW

MERCEDES 190, 1992 r., 2000 ccm, diesel, perłowy, karta pojazdu, ABS, c. zamek, wspom. kierownicy, RO, szer. listwy, oszczędny, przegląd do 01.2011 r., stan bdb, hak, zużycie paliwa 5 l/100 km, szyberdach, bez wypadku - 7.900 zł lub zamienię. Kłodzko, tel. 074/868-45-51, 0603/74-62-58 GI04TFJX

MERCEDES 190 SEDAN, 1992 r., 180 tys. km, 2000 ccm, benzyna, niebieski met., w 100% bez wypadku, ABS, wspom. kierownicy, szyberdach, el. otw. szyby, el. reg. lusterka, c. zamek, przegląd i OC do 10.2010 r., nie palono wewnątrz papierosów, I właśc. w kraju - 6.400 zł. Wrocław, tel. 0501/04-80-36 GI0ERH99

MERCEDES 190, 1992 r., 245 tys. km, 2500 ccm, diesel, grafitowy met., szyberdach, alufelgi, wspom. kierownicy, szer. listwy, oryg. przebieg, c. zamek, ABS, stan bdb - 7.600 zł. Ząbkowice Śląskie, tel. 0609/30-78-38 GI94XR9E9

MERCEDES 190, 1992 r., 250 tys. km, 2500 ccm, diesel, czarny met., alufelgi, wspom. kierownicy, szer. listwy, ważne OC i przegląd, stan bdb - 5.400 zł. Ząbkowice Śląskie, tel. 0885/39-33-55 GI94AMJF7

MERCEDES 202 W C-KLASSE, 1993 r., 2800 ccm, benz., 197 KM, czarny met., pełne wyposaż. oprócz skórzanej tap. - 9.500 zł. Legnica, tel. 0505/95-98-09 GI04CP7K

MERCEDES 202 W C-KLASSE ESPRIT SEDAN, 1993 r., 245 tys. km, 2000 ccm, diesel, czerwony, ABS, c. zamek, wspom. kierownicy, bez wypadku, sprowadzony, opony zimowe, opony letnie, alufelgi - 10.000 zł. Wrocław, tel. 0518/49-07-99 GI0CXEAJ

MERCEDES 202 C-KLASSE ELEGANCE, 1994 r., 190 tys. km, 2000 ccm, benz., inst. gaz., zielony met., inst. gaz. z sekwencyjnym wtryskiem, 2 airbagi, automatic, 4 el. szyby, el. lusterka, szyberdach, roleta, el. skł. zagłówki, zarejestr., ubezpieczony - 10.800 zł. Chojnów, powiat legnicki, tel. 0513/70-94-71 GI0AMJWJ

MERCEDES 202 W C-KLASSE, 1994 r., 2200 ccm, diesel, airbag, ABS, c. zamek, RO, alufelgi, alarm - 10.900 zł lub zamienię. Grodków, powiat brzeski, tel. 0889/32-79-67, 0668/16-35-13 GI0C9PYM

MERCEDES 202 W C-KLASSE, 1994 r., 2200 ccm, diesel, czerwony, el. szyberdach, c. zamek, wspom. kierownicy, hak, ważne OC i przegląd - 4.950 zł. Jelenia Góra, tel. 0727/22-79-17 GI0FJNLY

MERCEDES 202 W C-KLASSE, 1994 r., 180 tys. km, 1800 ccm, wtrysk, wiśniowy metalik, ABS, 2 airbagi, serwo, c. zamek, szyberdach, el. reg. lusterka, alufelgi, RO + CD, ważne OC i przegląd, stan bdb - 7.300 zł. Kłodzko, tel. 0692/65-22-74 GI0FM7NL

MERCEDES 202 W C-KLASSE, 1994 r., 2200 ccm, diesel, brązowy met., c. zamek, airbag, wspom. kierownicy, alufelgi, szyberdach, automatic, ABS, RO, zarejestr. - 10.500 zł. Leszno, tel. 065/529-24-65 GI0CLKLK

MERCEDES 202 W C-KLASSE, 1994 r., 230 tys. km, 1800 ccm, benz., inst. gaz., srebrny met., ABS, airbag, el. szyby, el. lusterka, el. szyberdach, ważne OC i przegląd, stan bdb - 10.800 zł lub zamienię na dostawczy albo osobowy. Wałbrzych, tel. 0603/41-24-49 GI94T7YHK

MERCEDES 202 W C-KLASSE, 1994 r., 2200 ccm, diesel, ważne OC i przegląd, c. zamek, ABS, wspom. kierownicy, 5-bieg. - 5.900 zł. Wrocław, tel. 0787/19-85-34 GI0CXRRC

FOTO MERCEDES 202 W C-KLASSE SEDAN, 1994 r., 2500 ccm, diesel, 115 KM, złoty metalik, 4-drzw., garażowany, kierowca niepalący, I właściciel, zarejestr., ABS, alum. felgi, c. zamek, el. otw. szyby, el. reg. lusterka i podgrzewane, immob., klimatyzacja, wspom. kier., światła przeciwmgielne, obrotomierz, stan bdb, szyby atermiczne, airbag - 10.700 zł możliwość rat. Ząbkowice Śląskie, tel. 0506/18-32-52, 0506/18-32-53, 0608/08-91-43 www.kalmar.autogielda.pl jerzymajerczyk@vp.pl KI2210199

MERCEDES 202 W C-KLASSE, 1994/95 r., 234 tys. km, 1800 ccm, benz., czarny met., inst. gaz. z sekwencyjnym wtryskiem, automat. skrzynia bieg., 2 airbagi, wspom. kierownicy, ABS, c. zamek, 2 kpl. kół (letn. i zim.) - 10.900 zł. Paczków, powiat nyski, tel. 0693/17-17-84, 0607/72-47-12 GI0C4PTP

MERCEDES 202 W C-KLASSE, 1994/95 r., 1800 ccm, benz., granatowy met., c. zamek, wspom. kierownicy, reg. kierownica, ABS, alarm + pilot, RO, el. lusterka, 2 airbagi, dzielona tylna kanapa, garażowany, stan idealny - 12.900 zł lub zamienię. Świdnica, tel. 0783/02-02-02 GG9P7ENE

MERCEDES 202 W C-KLASSE, 1995 r., 126 tys. km, 1800 ccm, benz., zielony met., w kraju od 9 mies., bez wypadku, wspom. kierownicy, c. zamek, ABS, el. szyby, el. lusterka, szyberdach - 8.000 zł lub zamienię. Brzeg, tel. 0508/17-27-97 GI0ACWXX

MERCEDES 202 W C-KLASSE, 1995 r., 1800 ccm, benz., inst. gaz., granatowy met., ABS, el. lusterka, szyberdach, klimat., 2 airbagi, RO, wspom. kierownicy, immob., światła przeciwmgielne, butla gazu w miejscu koła zapasow., ważne OC i przegląd - 8.800 zł. Kamieniec Ząbkowicki, tel. 0724/52-00-06, 0605/58-05-34 GI97N74NR

MERCEDES 202 W C-KLASSE, 1995 r., 1800 ccm, benz., inst. gaz., automatic, pełne wyposaż. oprócz skórzanej tap., ważne OC i przegląd - 8.900 zł. Wrocław, tel. 0787/19-85-34 GI0CT4NL

MERCEDES 202 W C-KLASSE, 1995 r., 2000 ccm, benz., inst. gaz., ważne OC i przegląd, c. zamek, wspom. kierownicy, RO, automatic, inst. gaz. z sekwencyjnym wtryskiem - 7.900 zł. Wrocław, tel. 0787/19-85-34 GI0CXRT3

MERCEDES 202 W C-KLASSE, 1995 r., 2200 ccm, CDI, zielony met., zarejestr., karta pojazdu, w kraju od 2 lat, wspom. kierownicy, ABS, el. szyberdach, el. szyby, el. lusterka, c. zamek, alarm + pilot, alufelgi, nowe opony, podłokietniki, stan idealny - 9.800 zł lub zamienię. Złoty Stok, powiat ząbkowicki, tel. 0505/14-95-93 GI979YWAT

MERCEDES 202 W C-KLASSE SEDAN, 1995/96 r., 266 tys. km, 2500 ccm, TD, 150 KM, niebieski met., klimat., el. szyberdach, podgrz. fotele, RM, zarejestr. - 13.600 zł. Bierutów, tel. 0607/04-21-31 GI0FMATA

MERCEDES 202 W C-KLASSE, 1995/96 r., 2000 ccm, diesel, granatowy, ABS, el. szyberdach, c. zamek, jasne wnętrze, 4-drzwiowy, 5-bieg., hak, do poprawek blachar.-lakiern., techn. sprawny, zarejestr. - 7.900 zł. Wrocław, tel. 0666/70-76-06 GG9A7CJR

MERCEDES 202 W C-KLASSE, 1996 r., 2500 ccm, TDI, 20 V, czarny metalik, zarejestr., ubezpieczony, klimat., pełne wyposaż. - 12.990 zł. Jelenia Góra, tel. 0605/14-58-94, 0604/35-22-07 GI9RPA7K

MERCEDES 202 W C-KLASSE, 1996 r., 1800 ccm, benz., zielony met., ABS, klimat., II właśc. w kraju, ks. serwisowa, 2 kpl. kół (letn. i zim.) - 10.000 zł. Kudowa-Zdrój, powiat kłodzki, tel. 0887/67-24-09, 0885/76-46-44 GI07FCNM

FOTO **MERCEDES 202** W C-KLASSE SEDAN ELEGANCE, 1996 r., 180 tys. km, 2155 ccm, 16V, diesel, czerń szmaragdowa met., bez wypadku, I właściciel w kraju, zarejestr., ABS, alum. felgi, aut. skrzynia bieg., c. zamek + pilot, el. otw. szyby (4), el. szyberdach, el. reg. lusterka, immobilizer, klimatyzacja dwustrefowa, 2 pod. pow., RO, szyberdach, wspom. kier., stan bdb - 14.900 zł. Lubin, tel. 0694/13-56-33, 0604/16-26-84 II0FHR9M

MERCEDES 202 W C-KLASSE, 1996 r., 2500 ccm, turbo D, ciemnogranatowy met., klimat., c. zamek, el. lusterka, el. szyby, ABS, 2 airbagi, stan bdb, zarejestr. - 12.500 zł. Żary, tel. 0794/04-44-03 GI9YLLFT

MERCEDES 202 W C-KLASSE KOMBI, 1996/97 r., 1800 ccm, benz., granatowy met., inst. gaz. z sekwencyjnym wtryskiem, zarejestr., ubezpieczony - 10.900 zł lub zamienię na inny, może być uszkodzony. Jelenia Góra, tel. 0604/35-22-07, 0605/14-58-94 GI0C3NCM

MERCEDES 202 W C-KLASSE, 1996/97 r., 1800 ccm, granatowy met., ABS, klimatronic, ksenony, el. lusterka i szyby, 2 airbagi, c. zamek, alufelgi 17", szyby atermiczne, immob., parktronic, serwisowany, stan bdb, 2 kpl. kół (letn. i zim.) - 12.000 zł. Wałbrzych, tel. 0696/48-49-06, 0604/54-69-06 GI0W3R7

MERCEDES 202 C-KLASSE, 1997 r., 220 tys. km, 2200 ccm, diesel, zielony met., klimat., ABS, el. szyby, el. lusterka, 2 airbagi, c. zamek + pilot, wspom. kierownicy, alufelgi, RO, alarm, I właśc., ważny przegląd do 12.2010 r., zarejestr., stan bdb - 14.300 zł. Bolesławiec, tel. 0605/99-90-62 GI04XHYC

MERCEDES 202 W C-KLASSE ELEGANCE KOMBI, 1997 r., 1800 ccm, benz., srebrny, sprow. z Niemiec, 2 airbagi, el. szyby, klimat., szyberdach - 12.000 zł. Legnica, tel. 0604/82-22-47 GI0FK47W

MERCEDES 202 W C-KLASSE, 1997 r., 1800 ccm, benz., pełne wyposaż. elektr., klimat., alufelgi 16", bez wypadku, stan idealny, sprowadzony, zarejestr. - 12.500 zł. Świdnica, tel. 0501/65-94-90 GI0CJHMN

MERCEDES 202 W C-KLASSE ESPRIT KOMBI, 1997 r., 195 tys. km, 2500 ccm, turbo D, 150 KM, I właśc., zarejestr., zadbany, bez wypadku, wspom. kierownicy, klimat., 2 airbagi, el. lusterka i szyby, ABS, ESP, welurowa tap., RO + CD, c. zamek, alarm + pilot, roleta bag., relingi dach., alufelgi, zderzaki i lust. w kol. nadwozia, garazowany - 14.500 zł lub zamienię. Złoty Stok, powiat ząbkowicki, tel. 0728/22-99-71 GI97N33HJ

MERCEDES 202 W C-KLASSE KOMPRESSOR, 1998 r., 91 tys. km, 2000 ccm, benz., czarny met., wspom. kierownicy, ABS, klimat., pełne wyposaż. elektr., 4 airbagi, RO, welurowa tap., zadbany, stan bdb - 10.300 zł + opłaty. Nowa Ruda, powiat kłodzki, tel. 0504/19-10-40 GI0FM9HL

MERCEDES 202 W C-KLASSE, 1999 r., 2000 ccm, diesel, srebrny, c. zamek, alarm, wspom. kierownicy, ABS, skórzana tap., klimat., el. szyby, el. lusterka, 4 airbagi, RO, stan bdb - 14.500 zł + opłaty. Zgorzelec, tel. 0518/21-09-00 GI97ECEFF

MERCEDES 202 W C-KLASSE, 1999/00 r., 42 tys. km, 2400 ccm, V6, grafitowy met., pełne wyposaż., zarejestr., 5 lat nieeksploatowany, jak nowy - 9.900 zł lub zamienię. Jelenia Góra, tel. 0604/35-22-07, 0605/14-58-94 GG977LW9Y

MERCEDES 203 W C-KLASSE, 2000 r., 110 tys. km, 2000 ccm, Kompressor, czarny met., sprow. z Niemiec, w kraju od pół roku, klimatronic, RO, stan bdb, 5-drzwiowy - 27.500 zł. Nysa, tel. 0661/42-61-11, 077/439-88-42 GI97HJMKY

MERCEDES 203 W C-KLASSE SEDAN, 2001 r., 212 tys. km, 2000 ccm, Kompressor, 163 KM, grafitowy met., garażowany, bez wypadku, ABS, ASR, ESP, c. zamek, klimatronic 2-stref., serwis. w ASO, ks. serwisowa, sprow. 2 lata temu z Niemiec, I właśc., 6-bieg., tempomat, nawigacja, RO z CD wielofunkcyjna kier., el. otw. szyby, el. reg. lusterka, el. fotele - 29.900 zł lub zamienię na Toyotę RAV4. Oleśnica, tel. 0691/07-19-00 GI0F7JYM

MERCEDES 203 W C-KLASSE, 2001/02 r., 2200 ccm, CDI, srebrny met., 1 właśc., zarejestr. w kraju, pełne wyposaż. elektr., klimatronic, komputer, tempomat, 6 airbagów, 6-bieg., alufelgi, stan idealny - 33.300 zł. Kamieniec Ząbkowicki, tel. 0503/75-92-86 GI0FJWNP

FOTO **MERCEDES 203** W C-KLASSE, 2001/02 r., 153 tys. km, 2200 ccm CDI, zielony metalik, 4-drzw., bez wypadku, garażowany, kierowca niepalący, kpl. dokumentacja, I właściciel w kraju, serwisowany, sprowadzony, zarejestr., ABS, alufelgi 16", c. zamek na pilota, el. szyby (4), el. reg. lusterka, ESP, immobilizer, komputer pokł. - 39.900 zł Paczków, tel. 0693/02-79-47 II0FM97W

MERCEDES 203 W C-KLASSE, 2002 r., 2200 ccm, CDI, srebrny met., 6 airbagów, klimat., tempomat, automatic, drewn. dodatki, komputer, ABS, ESP, wspom. kierownicy, c. zamek, el. szyby, el. lusterka, el. fotele, RO z CD, alufelgi, bez wypadku, zarejestr. - 33.900 zł. Rawicz, tel. 0602/30-11-80 GI0FPFME

FOTO **MERCEDES 203** SEDAN, 2002 r., 215 tys. km, 2200 ccm, czarny, 4-drzw., bez wypadku, serwisowany, sprowadzony w 2007, ABS, alum. felgi, c. zamek, el. otw. szyby (4), el. reg. lusterka, ESP, immobilizer, klimatyzacja 2 strefowa, komputer pokl., 6 poduszek pow., tempomat, wspom. kier., wielofunkcyjna kierownica - 33.800 zł. Wrocław, tel. 0609/65-58-95 info@eurojumper.pl II0FJAA3

FOTO **MERCEDES 203** W C-KLASSE SEDAN, 2003 r., 180 tys. km, 2200 ccm, CDI 143 KM, srebrny met., 5-drzw., bez wypadku, kierowca niepalący, I właściciel, sprowadzony, zarejestr., ABS, alum. felgi, c. zamek, el. otw. szyby (4), el. reg. lusterka, ESP, immobilizer, klimatronic 2-stref., komputer pokl., 6 pod. pow., reg. kierownica, RO z CD, stan bdb - 39.900 zł. Leszno, tel. 065/549-60-46, 0606/24-36-39 grzegorz.jakubowski1@wp.pl II0FHX7N

FOTO MERCEDES 203 W C-KLASSE KOMBI, 2003 r., 127 tys. km, 2200 ccm, CDI, srebrny metalik, bez wypadku, garażowany, kpl. dokumentacja, I właściciel, serwisowany, w kraju od 01.2010 r., ABS, Tiptronic, el. szyby (4), ESP, nawigacja, klimatronic, elektr. i podgrzew. fotele, stan bardzo dobry, możliwa zamiana, zobacz auto na www.autokonkret.pl - 38.000 zł. Oleśnica, tel. 0605/62-00-63 biuro@autokonkret.pl KI0566430

MERCEDES 203 W C-KLASSE, 2003/04 r., 265 tys. km, 2200 ccm, CDI, srebrny met., serwisowany, ks. serwisowa, c. zamek, alarm + pilot, wspom. kierownicy, ABS, ESP, klimatronic, 6 airbagów, el. szyby, el. lusterka, el. fotele, pompowane fotele, welurowa tap., komputer, tempomat, telefon, nawigacja, RO z CD, sprow. z Niemiec, stan bdb - 35.300 zł + opłaty. Zgorzelec, tel. 0518/21-09-00 GI0F34HK

MERCEDES 203 KOMPRESSOR, 2004/05 r., 1800 ccm, wtrysk 163 KM, czarny met., kupiony w kraju, II właśc., 6 airbagów, ABS, ASR, ESP, klimatronic 2-stref., el. otw. szyby, c. zamek, serwis. w ASO, ks. serwisowa, automat. skrzynia bieg., RO ster. przy kierownicy - 45.800 zł. Opole, tel. 077/441-15-55, 0600/01-23-90 GI0CXTCJ

MERCEDES 203 W C-KLASSE KOMBI, 2006 r., 160 tys. km, 2200 ccm, CDI, perłowoczarny, ABS, ESP, klimatronic 2-stref., el. szyberdach, el. lusterka, 4 el. szyby, el. fotele, wielofunkcyjna kier., sensor deszczu i zmierzchu, podgrz. fotele, ks. serwisowa - 56.000 zł. Głogów, tel. 0607/58-33-27 GI0AM9FF

MERCEDES 203 W C-KLASSE ELEGANCE, 2006 r., 160 tys. km, 2200 ccm, CDI, 150 KM, srebrny met., ABS, ESP, komputer, 8 airbagów, alufelgi, el. szyby, c. zamek, podłokietniki, el. lusterka, bez wypadku, stan bdb - 46.000 zł. Złotoryja, tel. 0696/09-76-85 GI0C99K9

MERCEDES 208 CLK, 1998/99 r., 2000 ccm, benz., srebrny met., zarejestr., ubezpieczony, pełne wyposaż., bogata wersja, kierunkowskazy w lusterkach - 17.990 zł lub zamienię na inny. Jelenia Góra, tel. 0604/35-22-07, 0605/14-58-94 GI0C3N3H

MERCEDES 210 W E-KLASSE ELEGANCE, 1995/96 r., 2300 ccm, benz., srebrny met., do poprawek, zarejestr., szyberdach, ubezpieczony - 7.990 zł lub zamienię. Jelenia Góra, tel. 0605/14-58-94, 0604/35-22-07 GI07LTT4

MERCEDES 210 W E-KLASSE AVANTGARDE, 1996 r., 2900 ccm, turbo D, ważne OC i przegląd, bogata wersja, do małych poprawek - 10.500 zł. Jelenia Góra, tel. 0502/24-54-44 GI97NL4RE

MERCEDES 210 W E-KLASSE AVANTGARDE, 1996 r., 220 tys. km, 2300 ccm, benz., czarno-zielony, bez wypadku, stan bdb, atrakc. wygląd, klimat., szyberdach, c. zamek, alarm, hak, nowy akumulator, ksenony, 4 airbagi, alufelgi, 2 kpl. kół - 14.900 zł. Jelenia Góra, tel. 075/753-35-03, 0667/46-89-98 GI0C7WM4

MERCEDES 210 W E-KLASSE SEDAN, 1996 r., 2900 ccm, turbodiesel, bordowy met. - 16.500 zł. Kłodzko, tel. 0601/91-16-58 GI07LXN4

MERCEDES 210 W E-KLASSE, 1996 r., 270 tys. km, 2900 ccm, TDI, bordowy met., klimat., c. zamek, el. szyby, el. lusterka, 2 airbagi, ABS, RO, zarejestr. - 21.900 zł. Kłodzko, tel. 0601/66-42-06 GI0FHX9M

MERCEDES 210 W E-KLASSE, 1996 r., 164 tys. km, 2000 ccm, wiśniowy met., I właśc. w Niemczech i w kraju, ABS, ASR, c. zamek, wspom. kierownicy, 2 airbagi, RO, drewn. dodatki, zderzaki i lust. w kol. nadwozia, bez wypadku, zadbany, el. szyberdach, ważne OC i przegląd do 07.2010 r., kluczyk na podczerwień, 5-bieg., stan bdb - 15.900 zł lub zamienię. Kłodzko, tel. 074/868-45-51, 0603/74-62-58 GI0EHJF7

MERCEDES 210 W E-KLASSE AVANTGARDE, 1996 r., 107 tys. km, 2900 ccm, turbo D, ciemnografitowy met., pełne wyposaż. oprócz skórzanej tap., stan bdb, cena do negocjacji - 17.800 zł. Korfantów, powiat nyski, tel. 077/431-33-65, 0517/35-18-29 GI0FPEEE

MERCEDES 210 W E-KLASSE AVANTGARDE, 1996 r., 2900 ccm, turbo D, ks. serwisowa, kpl. dokumentacja, zarejestr. - 13.500 zł. Młyńsko, powiat lwówecki, tel. 0728/85-67-60 GI0ACWAX

MERCEDES 210 W E-KLASSE, 1996 r., 3000 ccm, turbo D, śliwkowy, pełne wyposaż. - 15.900 zł. Opole, tel. 0608/41-99-11 GI09LN3J

MERCEDES 210 W E-KLASSE, 1996 r., 189 tys. km, 2200 ccm, diesel, grafitowy met., wspom. kier., c. zamek, 4 pod. pow., 4 el. szyby, ABS, alum. felgi - 12.900 zł lub zamienię, możliwe raty. Paczków, tel. 0604/24-95-62, 077/431-78-00 GI0FHPCJ

MERCEDES 210 W E-KLASSE ELEGANCE SEDAN, 1996 r., 2900 ccm, turbo D, granatowy met., klimatronic, nawigacja, ABS, el. szyby, el. lusterka, airbagi, parktronic, sprow. z Niemiec - 10.800 zł + opłaty. Ścinawa, powiat lubiński, tel. 0661/54-19-84 GI0FJYTK

FOTO **MERCEDES 210** W E-KLASSE SEDAN, 1996 r. 191 tys. km, 1998 ccm, benz., atramentowy metalik, 4-drzw., bez wypadku, kpl. dokumentacja, serwisowany, sprowadzony, ABS, alum. felgi, c. zamek, el. otw. szyby, el. reg. lusterka, klimatyzacja, pod. pow., RO, wspom. kier., stan idealny - 14.900 zł. Wrocław, tel. 0784/44-54-45, 0696/53-68-80 janusz.baczek@wp.pl II0FPM9M

MERCEDES 210 W E-KLASSE, 1996 r., 320 tys. km, 2200 ccm, diesel, srebrny, automatic, c. zamek, el. lusterka, el. szyby, wspom., klimat., kontrola trakcji, tempomat, 2 airbagi, immobiliser, po remoncie silnika w ASO, stan bdb - 11.900 zł. Wrocław, tel. 0609/65-59-97

FOTO **MERCEDES 210** W E-KLASSE KOMBI, 1997 r., 2874 ccm, turbodiesel, zielony metalik, 5-drzw., kpl. dokumentacja, sprow. z Niemiec, ABS, automat. skrzynia bieg., c. zamek, 4 el. szyby, el. lusterka, ESP, immob., klimatyzacja, komputer pokl., pod. pow., reg. kierownica, RO, szyberdach, tap. welurowa, tempomat, wspom. kier. - 12.200 zł do negocjacji. Grodków, powiat brzeski, tel. 0609/59-36-53 jacekwrobel@op.pl II0FJRER

MERCEDES 210 W E-KLASSE SEDAN, 1997 r., 2200 ccm, diesel, złoty met., zarejestr., ubezpieczony, bogate wyposaż. - 11.990 zł lub zamienię. Jelenia Góra, tel. 0604/35-22-07, 0605/14-58-94 GI07LTTL

MERCEDES 210 W E-KLASSE, 1997 r., 2300 ccm, benz., inst. gaz., czarny met., klimat., 4 airbagi, RO + CD, tempomat, ABS, podłokietniki, c. zamek w kluczyku, immob., podgrz. fotele, sekwencyjna inst. gazowa, zarejestr., stan bdb - 11.900 zł. Miękinia, powiat średzki, tel. 0728/87-24-52, 0693/16-46-94 GI04TE33

MERCEDES 210 W E-KLASSE, 1997 r., 2200 ccm, diesel, czarny - 12.200 zł lub zamienię. Strzelin, tel. 0503/41-60-50 GI0HE9W

MERCEDES 210 W E-KLASSE KOMBI, 1997 r., 300 tys. km, 2900 ccm, turbo D, granatowy, wersja Avantgarde, stan db, ksenony, Webasto, koła zimowe, hak, automatic, bez wypadku - 15.000 zł lub zamienię z dopłatą na nowszy, kombi, do 70.000 zł. Tomaszów Bolesławiecki, tel. 075/738-96-47, 0602/37-50-11 GI0FK4N4

MERCEDES 210 W E-KLASSE KOMBI, 1997 r., 2900 ccm, turbo D, granatowy, klimat., skórzana tap., airbagi, RO z CD, automatic, ABS, el. szyby - 15.000 zł. Wałbrzych, tel. 0883/32-15-60, 074/847-60-78 GI0FPCXC

MERCEDES 210 KOMBI, 1997 r., 336 tys. km, 2900 ccm, turbo D, srebrny met., stan bdb, pełne wyposaż. oprócz skórzanej tap. - 16.200 zł. Wałbrzych, tel. 0603/81-16-18 GI97LW7FP

MERCEDES 210 W E-KLASSE ELEGANCE SEDAN, 1997 r., 134 tys. km, 2800 ccm, benz., 193 KM, perłowosrebrny, ABS, ASR, ESP, 6 airbagów, klimat., pełne wyposaż. elektr., tempomat, drewn. wykończenia, RO, skórzana tap., podgrz. i wentylowane fotele, 2 kpl. kół aluminiowych (16 i 18"), 3 kluczyki, kpl. dokumentacja, z salonu z Niemiec, bez wypadku, stan idealny - 29.500 zł. Wrocław, tel. 0601/73-30-21 GI97LWFPH

MERCEDES 210 W E-KLASSE KOMBI, 1997/98 r., 2000 ccm, benz., czarny met., dach Solar, klimat., pełne wyposaż., alufelgi, zarejestr., ubezpieczony - 11.990 zł lub zamienię. Jelenia Góra, tel. 0604/35-22-07, 0605/14-58-94 GI0C9WFX

MERCEDES 210 W E-KLASSE KOMBI, 1998 r., 230 tys. km, 2900 ccm, turbo D, czarny met., automatic, klimat., pełne wyposaż. elektr., c. zamek, relingi dach., roleta, airbag, w kraju od pół roku, stan bdb, zadbany - 15.900 zł. Kłodzko, tel. 0505/18-53-71 GI0C4NJW

MERCEDES 210 W E-KLASSE KOMBI, 1998 r., 2900 ccm, TDI, czarny met. - 17.500 zł. Kłodzko, tel. 0601/91-16-58 GI07LXNA

MERCEDES 210 W E-KLASSE SEDAN, 1998 r., 235 tys. km, 2200 ccm, CDI, zielony met., ABS, automatic, klimat., Webasto, 4 el. szyby, 6 airbagów, alufelgi, RO, zadbany, zarejestr. - 18.400 zł. Leszno, tel. 0603/49-43-02 GI04XFYM

MERCEDES 210 W E-KLASSE ELEGANCE KOMBI, 1998 r., 210 tys. km, 3000 ccm, turbo D, ciemnogranatowy, ks. serwisowa, pełne wyposaż., stan idealny - 24.000 zł. Oleśnica, tel. 0692/60-40-62 GI977R9KH

MERCEDES 210 W SEDAN, 1998 r., 224 tys. km, 2200 ccm, CDI, srebrny metalik, wspom. kierownicy, 4 airbagi, automat. skrzynia bieg., RO + CD, alufelgi, el. szyby, Webasto, tempomat, stan bdb - 17.900 zł. Rawicz, tel. 0663/73-09-98 GI0FMAJF

MERCEDES 210 W E-KLASSE, 1998 r., 2200 ccm, diesel, kolor kości słoniowej, c. zamek, el. szyby i reg. lusterka, wspom. kierownicy, automat. skrzynia bieg., ABS, ASR, ważne OC i przegląd - 10.300 zł. Wałbrzych, tel. 0608/45-74-29, 0604/53-78-49 GI9474WX9

FOTO MERCEDES 210 W E-KLASSE KOMBI, 1998 r., 237 tys. km, 2900 ccm, TD, 130 KM, grafitowy metalik, klimatyzacja, zarejestrowany, I właśc., 5-drzw., garażowany, kierowca niepalący, sprow., ABS, alufelgi, c. zamek, 4 el. szyby, el. reg. lusterka, ESP, immobilizer, komputer pokl., 4 pod. pow., reg. kier., RO, wspom. kier., stan bardzo dobry, szyberdach - 19.800 zł, możliwość rat. Ząbkowice Śląskie, tel. 0506/18-32-52, 0506/18-32-53, 0608/08-91-43 www.kalmar.autogielda.pl jerzymajerczyk@vp.pl KI0002080

KUPIĘ KAŻDE AUTO CAŁE LUB USZKODZONE
OR072692 OSOBOWE
WAŁBRZYCH, TEL. 0-693 156 334 LUB DOSTAWCZE

MERCEDES 210 W E-KLASSE KOMBI, 1998 r., 340 tys. km, 2900 ccm, turbo D, srebrny, stan bdb - 19.000 zł. Zielona Góra, tel. 0692/57-87-19 GI0AX97A

MERCEDES 210 W E-KLASSE KOMBI, 1998 r., 216 tys. km, 2000 ccm, benz., inst. gaz., srebrny met., inst. gaz. z sekwencyjnym wtryskiem, ABS, c. zamek, el. szyby, el. lusterka, el. szyberdach, 4 airbagi, klimat., RO, alufelgi, koła zimowe, hak, I właśc. w Niemczech, I właśc. w kraju, bez wypadku, stan techn. bdb - 17.500 zł. Złotoryja, tel. 0667/53-29-66, 0669/27-73-13 GI0FMFR9

MERCEDES 210 W E-KLASSE AVANTGARDE, 1998 r., srebrny met., ksenony, klimat., Webasto, wszystkie elektr. dodatki, tempomat, garażowany, 2 kpl. kół (letn. i zim.), alufelgi, telefon Era, stan bdb - 19.900 zł. Żary, tel. 0602/12-76-44 GI0FPHER

MERCEDES 210 W E-KLASSE ELEGANCE KOMBI, 1999 r., 2200 ccm, CDI, srebrny met., pełne wyposaż., zarejestr., ubezpieczony - 17.990 zł lub zamienię. Jelenia Góra, tel. 0604/35-22-07, 0605/14-58-94 GI97L9X7M

MERCEDES 210 W E-KLASSE SEDAN, 1999 r., 251 tys. km, 2200 ccm, CDI, kremowy, el. szyby, el. lusterka, klimat., skórzana tap., ABS, ESP, c. zamek, alarm + pilot, immob., wspom. kierownicy, komputer, automatic, 4 airbagi, tempomat, oryg. RO, sprow., serwisowany, garażowany, zarejestr., alufelgi, 2 kpl. kół (letn. i zim.) - 16.500 zł. Ostrów Wielkopolski, tel. 0696/42-18-65 GG94XC3NP

MERCEDES 210 W E-KLASSE KOMBI, 1999 r., 2500 ccm, turbo D, 150 KM, karta pojazdu, zarejestr., bez wypadku, wspom. kierownicy, 4 airbagi, klimat., c. zamek + pilot, el. szyby, el. lusterka, ABS, ESP, komputer, alufelgi, relingi dach., garażowany, stan bdb - 16.500 zł lub zamienię. Złoty Stok, powiat ząbkowicki, tel. 0728/22-99-71 GI97LW7PC

MERCEDES 210 W E-KLASSE CLASSIC, 2000 r., 515 tys. km, 2200 ccm, CDI, kremowy, „okularnik", po liftingu, automatic, tempomat, stan db - 16.800 zł lub zamienię na busa, VW Transportera T4, w podobnej cenie. Legnica, tel. 0608/40-21-54 GI07PAWN

MERCEDES 210 E-KLASSE ELEGANCE, 2000 r., 230 tys. km, 2700 ccm, CDI, srebrny met., skórzana tap., klimat., Tiptronic, RO, alufelgi, pełne wyposaż. elektr. - 24.000 zł. Ostrów Wielkopolski, tel. 0603/87-80-73 GI0CC3R3

MERCEDES 210 W E-KLASSE KOMBI, 2000 r., 260 tys. km, 3200 ccm, CDI, srebrny met., ksenony, automatic, klimatronic, 4 el. szyby, nawigacja, komputer, 4 airbagi, ABS, ESP, alufelgi, relingi dach., roleta, serwisowany, stan bdb, lekko wgnieciona maska - 19.900 zł. Rawicz, tel. 0601/77-37-17, 065/573-18-45 GI09X7LA

MERCEDES 210 W E-KLASSE, 2000 r., 2200 ccm, CDI, srebrny, atrakc. wygląd - 26.000 zł. Zgorzelec, tel. 0608/16-88-49 GI97LMAXY

MERCEDES 210 W E-KLASSE AVANTGARDE, 2000/01 r., 3200 ccm, CDI, 204 KM, czarny met., skórzana tap., ksenony, nawigacja, klimatronic, kubełk. fotele, tempomat, zarejestr., ubezpieczony, szyberdach - 27.990 zł lub zamienię. Jelenia Góra, tel. 0605/14-58-94, 0604/35-22-07 GI0H7NP

FOTO MERCEDES 210 W E-KLASSE SEDAN, 2000/01 r., 2200 ccm, CDI, srebrny metalik, 4-drzw., bez wypadku, kpl. dokumentacja, I właśc., serwisowany, zarejestr., ABS, aut. skrzynia bieg., c. zamek, 4 el. szyby, ESP, immob., klimatyzacja, komputer pokl., 6 pod. pow., RO, tempomat, wspom. kier., gotowy do rejestracji, sprow. z Niemiec - 24.700 zł, możliwy kredyt. Legnica, tel. 0791/69-01-63 KI0428680

MERCEDES 210 W E-KLASSE, 2000/01 r., 130 tys. km, 2000 ccm, Kompressor, srebrny met., inst. gaz. z sekwencyjnym wtryskiem, Tiptronic, klimatronic, automatic, 6 airbagów, ESP, ABS, BAS, wielofunkc. kier., tempomat, RO z CD, nawigacja, el. otw. szyby, alufelgi, kpl. kół zim., parktronic, bluetooth, zadbany, bez wypadku, alarm, ks. serwisowa - 29.900 zł, możl. raty. Wrocław, tel. 0889/02-10-21, 0669/47-04-00 GG9TFLW9

MERCEDES 210 W E-KLASSE, 2001 r., 176 tys. km, 2700 ccm, CDI, srebrny met., tempomat, ksenony, el. szyby, el. lusterka, klimat., 6-bieg., alufelgi, w kraju od 2008 r. - 31.000 zł. Szprotawa, powiat żagański, tel. 068/376-41-76, 0503/05-13-55 GI0Y7N3

MERCEDES 210 W E-KLASSE, 2001 r., 187 tys. km, 3200 ccm, CDI, 204 KM, srebrny metalik, zarejestr., w kraju od roku, karta pojazdu, 8 airbagów, alufelgi 17", skórzana tap., klimat., tempomat, el. reg. fotele, 4 el. szyby, komputer, RO ster. przy kierownicy, zadbany, mało używany, garażowany, automatic, sensor deszczu - 30.450 zł lub zamienię. Złoty Stok, powiat ząbkowicki, tel. 0604/32-09-15 GI97F4WA3

MERCEDES 211 W S-KLASSE, 2000 r., 3200 ccm, CDI 200 KM, srebrny met., pełne wyposaż. elektr., klimatronic, stan techn. bdb, ASR, ASC, drewn. wykończenia, nawigacja, 10 airbagów, ABS, ESP, podgrz. fotele, skórzana tap., el. szyberdach, RO z CD ze ster. przy kier., alum. felgi - 47.800 zł. Opole, tel. 077/441-15-55, 0600/01-23-90 GI97PFMWR

MERCEDES 211 W E-KLASSE KOMBI, 2001 r., 265 tys. km, 3200 ccm, diesel, czarny, telefon, nawigacja, tap. skórzana - 6.500 EUR. Zgorzelec, tel. 0602/85-91-99 GI97HTEAH

MERCEDES 211 W E-KLASSE AVANTGARDE, 2002 r., 150 tys. km, 2700 ccm, CDI, srebrny met., alufelgi, klimat., 6 airbagów + kurtyna pow., ABS, ARS, czarna skórzana tapicerka, sprowadzony, zarejestrowany, bez wypadku, stan idealny - 64.000 zł. Wrocław, tel. 0692/70-77-33

MERCEDES 211 W E-KLASSE ELEGANCE, 2003 r., 3200 ccm, CDI, czarny met., bogate wyposaż. - 52.990 zł lub zamienię. Jelenia Góra, tel. 0604/35-22-07, 0605/14-58-94 GI09F3LC

MERCEDES 211 W E-KLASSE AVANTGARDE, 2003 r., 162 tys. km, 2200 ccm, CDI, granatowy metalik, sedan, pełne wyposaż., klimatronic, nawigacja, 4 el. szyby i reg. fotele, el. klapa bagażnika, ABS, ESP, tempomat, Tiptronic, c. zamek, immob., alufelgi 16", od 9 miesięcy w kraju, opłacony, zarejestr., stan techniczny i zewnętrzny dobry - 49.900 zł. Wałbrzych, tel. 0606/24-72-52, 0698/73-62-48 GI077YJ4

MERCEDES 211 W E-KLASSE SEDAN, 2003 r., 110 tys. km, 3200 ccm, benz., srebrny, automat. skrzynia bieg., sprowadzony, pełne wyposaż., ksenony, tap. skórzana, DVD, stan techn. bdb - 61.000 zł, zdjęcia na www.autogielda.pl. Wrocław, tel. 071/372-45-56 w godz. 8-18, 0509/30-42-53 GI97NLCNF

MERCEDES 211 W E-KLASSE ELEGANCE SEDAN, 2003/04 r., 138 tys. km, 2200 ccm, CDI, srebrny met., bez wypadku, zarejestr., klimatronic, parktronic, ABS, ESP, RO, nawigacja, automatic, 4 el. szyby, SRS (10 airbagów), kpl. dokumentacja, kpl. kluczyków, I właśc., stan idealny - 52.900 zł. Kłodzko, tel. 0669/45-61-20 GI0EHK44

MERCEDES 211 W E-KLASSE, 2004 r., 194 tys. km, 2200 ccm, CDI, 150 KM, srebrny, automatic, nawigacja, RO z CD, biksenony, telefon, hak, tempomat, el. szyby, el. lusterka, ABS, ESP, parktronic, Tiptronic, c. zamek, immob., alufelgi, 8 airbagów, podgrz. fotele, klimatronic 4-stref. - 55.000 zł. Bolesławiec, tel. 0696/06-45-76 GI97FPAM4

MERCEDES 211 W E-KLASSE SEDAN, 2004 r., 160 tys. km, 2200 ccm, CDI, pełne wyposaż., czarna skórzana tap., klimat., alufelgi 18", podgrz. fotele, tempomat, el. szyby, el. lusterka, szyberdach, komputer, ABS, ESP, ASR, biksenony, halogeny - 49.000 zł. Dzierżoniów, tel. 0517/08-72-19 GI0C7MJH

MERCEDES 211 W E-KLASSE, 2004 r., 149 tys. km, 3200 ccm, CDI, czarny met., pełne wyposaż., kremowa skórzana tap., nawigacja, DVD, Webasto, podgrz. fotele, RO z CD, parktronic, klimatronic 4-stref., szyberdach, biksenony skrętne, zawieszenie pneumatyczne - 58.000 zł. Ostrzeszów, tel. 0724/49-05-63 GI0F7P44

MERCEDES 211 W E-KLASSE SEDAN, 2004 r., 230 tys. km, 2200 ccm, CDI, kolor kości słoniowej, klimatronic, 4 el. szyby, ABS, 6 airbagów, skórzana tap., nowa turbosprężarka, po rem. zawieszenia, zadbany, bez wypadku, zarejestr., alufelgi, dużo dodatków, automat. skrzynia bieg. Tiptronic - 34.900 zł. Strzelin, tel. 0509/43-39-12 GI0FPM4E

MERCEDES 211 W E-KLASSE ELEGANCE SEDAN, 2004/05 r., 76 tys. km, 2148 ccm, CDI, 110 kW, srebrny met., automatic, pełne wyposaż., stan idealny, jak nowy, bez wypadku, w kraju od 2008 r., ważne OC i przegląd do 09.10.2010 r., kpl. kół letnich z alufelgami 16" - 69.900 zł lub zam. na inny, diesel, automatic. Bolesławiec, tel. 0664/38-41-93, 075/732-46-32 GI0CXP9W

MERCEDES 211 W E-KLASSE, 2005 r., 2200 ccm, CDI, srebrny met., I właśc. w kraju, ks. serwisowa, skórzana tap., el. otw. szyby (4), serwis. w ASO, wspom. kierownicy, c. zamek, ABS, ESP, SRS, klimatronic 2-stref., el. reg. lusterka, el. szyberdach, el. fotele, alum. felgi, halogeny - 55.800 zł. Opole, tel. 077/441-15-55, 0600/01-23-90 GI0F3KMC

FOTO **MERCEDES 211** W E-KLASSE AVANTGARDE, 2005 r., 148 tys. km, 3200 ccm, CDI, granatowy met., garażowany, I właśc. w Polsce, sprow., zarejestr., ABS, alufelgi, automat. skrzynia bieg., c. zamek, el. szyby, el. lusterka, komputer pokl., 6 pod. pow., tap. skórzana, tempomat, wspom. kier., klimatronic 4-stref., czujniki deszczu i świateł, nawigacja - 77.000 zł. Września, tel. 0695/75-28-99 ogloszenia@ibo24.pl II0FPELW

MERCEDES 211 W E-KLASSE KOMBI, 2006/07 r., 82 tys. km, 2200 ccm, CDI 170 KM, czarny met., 6 airbagów, wspom. kierownicy, alum. felgi, el. szyberdach, el. otw. szyby (4), c. zamek, RO z CD, klimatronic 2-stref., ABS, ESP, skórzana tap., el. fotele, kierownica wielofunkcyjna - 79.800 zł. Opole, tel. 077/441-15-55, 0600/01-23-90 GI0AKCAL

MERCEDES 212 W E-KLASSE AVANTGARDE, 2009 r., 17 tys. km, 2200 ccm, diesel, 204 KM, szary metalik, kupiony w salonie w kraju, I właśc., pełne wyposaż., nawigacja, jasnoszara tapicerka półskórzana, stan idealny, na gwarancji, reflektory biksenonowe - 179.000 zł, możliwe raty. Świdnica, tel. 0600/37-28-12 GI0A37TC

FOTO MERCEDES 212 E-KLASSE AVANTGARDE, 2009 r., 5 tys. km, 2200 ccm, CDI 170 KM, szary metalik, 4-drzw., sprowadzony, ABS, alum. felgi, automatyczna skrzynia bieg., c. zamek, el. otw. szyby, el. reg. lusterka, ESP, immobilizer, klimatyzacja, komputer pokl., pod. pow., reg. kierownica, RO z CD/DVD, tempomat, wspom. kier. - 179.900 zł. Wrocław, tel. 0601/56-40-04, 071/725-55-67, 075/730-13-65 www.auto-linie.autogielda.pl KI2667139

MERCEDES 220 W C-KLASSE, 1994 r., 193 tys. km, 2200 ccm, benz., czerwony, w kraju od 7 miesięcy, 2 airbagi, c. zamek, ABS, szyberdach, wspom. kierownicy, II właśc. - 11.000 zł lub zam. na terenowy. Opole, tel. 0503/10-31-15 GI0EH3CT

FOTO **MERCEDES 220** W S-KLASSE SEDAN, 1999 r., 3199 ccm, benz., srebrny metalik, 5-drzw., kupiony w kraju, serwisowany, ABS, alarm, alufelgi, automat. skrzynia bieg., c. zamek, el. otw. szyby (4), el. reg. lusterka, ESP, immobilizer, klimatyzacja 4 strefowa, komputer pokl., 10 pod. pow., reg. kierownica, RO, tap. welurowa, nawigacja - 30.000 zł do uzgodnienia. Legnica, tel. 0667/14-62-54, 0783/70-50-79 II0F7MF7

MERCEDES 220 W S-KLASSE LONG, 1999 r., 290 tys. km, 5000 ccm, benz., czarny met., pełne wyposaż. - 35.000 zł. Łagiewniki, powiat dzierżoniowski, tel. 0602/58-96-89 GI09X4WL

MERCEDES 220 W S-KLASSE SEDAN, 2000 r., 200 tys. km, 3200 ccm, CDI, czarny met., pełne wyposaż. elektr., nawigacja, TV, DVD, beżowa skórzana tap., alufelgi 18", pneumat. reg. zawieszenie, stan ogólny bdb, w kraju od pół roku - 49.000 zł lub zamienię na tańszy. Legnica, tel. 0691/42-30-77 GI0AX99Y

FOTO MERCEDES 220 W S-KLASSE LONG, 2001 r., 91 tys. km, 6000 ccm, benzyna, srebrny metalik, wszystko w wyposażeniu, wersja ekskluzywna, masaże w fotelach, pełny opis na www.majatruck.pl, kredyt, leasing na miejscu - 74.900 zł. Legnica, tel. 076/723-72-22, 0601/84-81-14 www.automaja.autogielda.pl jacekh@kkr.pl KI0467269

MERCEDES 220 W S-KLASSE SEDAN, 2001 r., 240 tys. km, 4000 ccm, CDI, czarny, pełne wyposaż., 10 airbagów, nawigacja, podgrz. i wentylowane fotele, klimatronic 2-stref., parktronic, zawieszenie pneumatyczne, el. reg. reflektory, ksenony, el. reg. lusterka, el. fotele z pamięcią ustawień, alum. felgi 18 - 62.000 zł. Trzebnica, tel. 0607/93-05-30 GI0MJPN

FOTO **MERCEDES 220** W S-KLASSE SEDAN, 2001/02 r., 216 tys. km, 3200 ccm, benzyna, srebrny metalik, 4-drzw., garażowany, kierowca niepalący, kpl. dokumentacja serwisowany, sprowadzony, zarejestr., ABS, alarm, alum felgi, aut. skrzynia bieg., c. zamek, el. otw. szyby (4), el reg. lusterka, ESP, immobilizer, klimatronic, komputer pokl. - 43.500 zł. Świebodzice, powiat świdnicki, tel. 0696/87-25-53 medion2@o2.pl II0FEEHC

MERCEDES 220 C-KLASSE KOMBI, 2002 r., 110 tys. km, 2200 ccm, CDI, srebrny met., el. reg. lusterka, podgrz. fotele, automat. skrzynia bieg., klimat., podgrz. lusterka i przednia szyba, czujnik deszczu, dzielone siedzenia, alufelgi, RO z CD, garażowany, serwis. w ASO, ks. serwisowa, zarejestr., ważne OC i przegląd - 52.000 zł. Żagań, tel. 0602/88-35-84, 0604/84-37-65 GI0FK49X

FOTO MERCEDES 220 W S-KLASSE, 2003 r., 115 tys. km, 4000 ccm, CDI, srebrny metalik, klimatronic, 4-drzw., bez wypadku, garaż., kier. niepalący, kpl. dok., kupiony w kraju, serwis., zarejestr., ABS, alarm, alufelgi, aut. skrzynia bieg., c. zamek, 4 el. szyby, el. lusterka, ESP, immob., komputer pokl., pod. pow., stan bdb, nawigacja - 82.000 zł możliwość rat. Ząbkowice Śląskie, tel. 0506/18-32-52, 0506/18-32-53, 0608/08-91-43 www.kalmar.autogielda.pl jerzymajerczyk@vp.pl KI0343930

MERCEDES 220 CLK CABRIO AVANGARDE, 2005/06 r., 87 tys. km, 1800 ccm, kompresor, srebrny met., skórzana tap., w kraju, silnik pali, uszkodzony przód, wystrzelone poduszki pow. - 39.000 zł + opłaty. Legnica, tel. 0601/56-78-16 GI97L4TLR

MERCEDES 410, 1994 r., 2900 ccm, diesel, skrzyniowy, podwójna kabina - 19.000 zł. Wałbrzych, tel. 0604/45-62-90 GI0FHLHN

FOTO **MERCEDES CLK** COUPE, 1998 r., 130 tys. km, 3200 ccm, niebieski metalik, 2-drzw., bez wypadku, garażowany, kierowca niepalący, kpl. dokumentacja, sprowadzony, zarejestr., ABS, alarm, alufelgi 17", aut. skrzynia bieg., c. zamek, el. otw. szyby, el. reg. lusterka, ESP, immobilizer, klimatyzacja, komputer pokl., pod. pow., RO - 25.000 zł do uzgodnienia. Mochów, tel. 077/437-36-82, 0606/49-63-08 II0FMFJF

FOTO **MERCEDES VITO** KOMBI, 2002 r., 265 tys. km, 2200 ccm, turbodiesel, srebrny metalik, 4-drzw., bez wypadku, kierowca niepalący, kpl. dokumentacja, I właściciel, serwisowany, sprowadzony, zarejestr., ABS, alufelgi 16", aut. skrzynia bieg., c. zamek, el. otw. szyby, el. reg. lusterka, ESP, immob., klimatyzacja, RO Alpine - 27.900 zł do niewielkiej negocjacji. Wrocław, tel. 0602/44-49-37 b.wroblewski@abwconsulting.pl II0FPM9T

MINI

MINI COOPER, 2002 r., 74 tys. km, 1600 ccm, 118 KM, srebrno-czarny, el. szyby i lusterka, klimatronic, alufelgi 17", pakiet S, system antypoślizgowy, czujnik ciśnienia w oponach, c. zamek + pilot, stan idealny - 23.500 zł. Oborniki Śląskie, powiat trzebnicki, tel. 071/310-96-60 do godz. 14, 0608/02-25-54 GG9JNHEK

MITSUBISHI

MITSUBISHI CARISMA, 1996/97 r., 1800 ccm, benz., zielony (butelkowy), ABS, wspom. kierownicy, c. zamek, 4 airbagi, pełne wyposaż. elektr., klimatronic, alufelgi, automatic, zarejestr. - 5.800 zł. Jawor, tel. 0601/20-58-99 GI97C7EPX

FOTO **MITSUBISHI CARISMA** HATCHBACK, 1997/98 r., 1600 ccm, benz., zielony metalik, 5-drzw., ABS, c. zamek, el. otw. szyby, el. reg. lusterka, immobilizer, klimatyzacja, 4 pod. pow., RO, tap. welurowa, wspom. kier., atrakcyjny wygląd, zadbany, gotowy do rejestracji - 8.500 zł. Strzelin, tel. 0691/82-14-80 II0ERJPK

MITSUBISHI CARISMA, 1998 r., 175 tys. km, 1800 ccm, GDI, srebrny met., klimatronic, ABS, 4 el. szyby, c. zamek, obrotomierz, RM, sprow., opłacony, stan bdb - 9.900 zł. Gryfów Śląski, tel. 075/781-12-09, 0600/43-68-45 GI97N7HTY

MITSUBISHI CARISMA, 1998 r., 1800 ccm, benz., niebieski met., airbag, klimatronic, el. szyby, el. lusterka, c. zamek, immob., ABS, ESP, alufelgi, welurowa tap., nowo sprowadzony - 7.500 zł. Rawicz, tel. 0724/15-97-55 GI0FJYLJ

MITSUBISHI CARISMA, 1998 r., 157 tys. km, 1800 ccm, granatowy met., klimat., ABS, 4 el. szyby, el. lusterka, el. szyberdach, welurowa tap., c. zamek, hak, 4 airbagi - 9.200 zł. Środa Śląska, tel. 0607/57-41-22 GI0A7FHW

MITSUBISHI CARISMA, 1998 r., 110 tys. km, 1800 ccm, benz., c. zamek, klimat., el. szyby, ważne OC i przegląd - 8.000 zł. Żary, tel. 0791/36-64-45 GI0F7NPL

MITSUBISHI CARISMA, 1999 r., 205 tys. km, 1900 ccm, TDI, bordowy met., 4 airbagi, ABS, klimat., wspom. kierownicy, c. zamek, obrotomierz, el. szyby, halogeny, sprow., opłacony, stan bdb - 12.900 zł. Gryfów Śląski, powiat lwówecki, tel. 075/781-12-09, 0600/43-68-45 GG9WMPMH

MITSUBISHI CARISMA SEDAN, 1999/00 r., 157 tys. km, 1800 ccm, wtrysk, niebieski, klimatronic, c. zamek, wspom. kierownicy, ABS, RO z CD, komputer, el. otw. szyby, el. reg. lusterka, podgrz. fotele, halogeny, 4 airbagi, ks. serwisowa, sprow. w całości, zarejestr., karta pojazdu, ważne OC i przegląd, stan bdb - 10.900 zł. Wrocław, tel. 0693/97-70-45 GI0F3HHK

MITSUBISHI CARISMA GDI, 2000 r., 200 tys. km, 1800 ccm, 16V, benz., wtrysk, granatowy, 5-drzw., 4 airbagi, klimat., 4 el. szyby, ABS, wspom. kierownicy, c. zamek, skórzane dodatki, sprow., opłacony, stan bdb - 11.800 zł. Gryfów Śląski, tel. 075/781-12-09, 0600/43-68-45 GG9WMPMF

MITSUBISHI CARISMA, 2000 r., 170 tys. km, 1800 ccm, 16V, srebrny met., 4 airbagi, klimat., welurowa tap., ABS, wspom. i reg. kierownicy, pełne wyposaż. elektr., zadbany, stan idealny - 10.900 zł + opłaty. Zgorzelec, tel. 0787/69-12-32 GI0HEMA

MITSUBISHI CARISMA, 2001 r., 172 tys. km, 1900 ccm, TDI, srebrny met., 5-drzw., klimat., 4 airbagi, ks. serwisowa, el. szyby, RM, bez wypadku, ekonomiczny, sprow., opłacony, stan bdb - 16.500 zł. Gryfów Śląski, powiat lwówecki, tel. 075/781-12-09, 0600/43-68-45 GI0C3TXX

MITSUBISHI CARISMA, 2001 r., 1900 ccm, TDI, zielony met., I właśc., z salonu, klimat., c. zamek, wspom. kierownicy, reg. kierownica, RO, el. szyby, el. lusterka, dziel. tylna kanapa, alufelgi, garażowany, stan idealny - 17.900 zł lub zamienię. Świdnica, tel. 0781/02-02-02 GI04JWY9

FOTO MITSUBISHI CARISMA HATCHBACK, 2002 r., 163 tys. km, 1900 ccm, DiD, 102 KM, granatowy met., bez wypadku, I właściciel, sprow., ABS, c. zamek, el. otw. szyby, el. lusterka, klimatyzacja, komputer, pod. pow., RO z CD, wspom. kier., światła przeciwmgłowe, I właściciel, bezwypadkowy, opłacony, przygotowany do rej., koszt rej. tylko 250 zł, cena - 18.500 zł, możliwe raty, transport do 100 km. Wojcieszów, powiat złotoryjski, tel. 0605/62-70-21 www.rsbus.autogielda.pl KI0350290

MITSUBISHI COLT, 1993 r., 1300 ccm, benz., granatowy met., 3-drzw., wspom. kierownicy, c. zamek, zadbany, na niem. tablicach - 2.850 zł + opłaty. Jawor, tel. 0661/11-50-11 GI0EH3NT

MITSUBISHI COLT HATCHBACK, 1994 r., 160 tys. km, 1300 ccm, benz., czerwony met., stan techn. i blach. bdb, zadbany, nie wymaga wkładu finans., kierowca niepalący, RO + głośniki, b. ekonomiczny, ważne OC i przegląd - 2.750 zł. Wrocław, tel. 0886/30-37-71 GI0FHTAL

MITSUBISHI COLT, 1999 r., 106 tys. km, 1500 ccm, benz., 2 airbagi, klimat., ABS - 6.500 zł + opłaty. Nowa Ruda, powiat kłodzki, tel. 0665/62-06-40 GI0FYY4

MITSUBISHI COLT, 2000 r., 150 tys. km, 1300 ccm, 16V, benz., bordowy, 4 airbagi, wspom. kierownicy, obrotomierz, klimat., ABS, c. zamek, sprow., opłacony, stan bdb - 9.900 zł. Gryfów Śląski, tel. 075/781-12-09, 0600/43-68-45 GI97CYEWW

MITSUBISHI COLT, 2000 r., 161 tys. km, 1300 ccm, benz., 16V, zielony met., ABS, klimat., 4 airbagi, alufelgi, el. szyby, c. zamek, RO, stan bdb, sprow. z Niemiec - 8.500 zł. Mękinia, powiat średzki, tel. 0601/82-22-34 GI07TE4E

FOTO **MITSUBISHI ECLIPSE** SPORT COUPE, 1996 r., 181 tys. km, 1997 ccm, 4G63, kolor niebieski z bordową perłą, 2-drzw., sprow., zarejestr., ABS, alufelgi, c. zamek, el. szyby, el. lusterka, immob., klimatyzacja, 2 pod. pow., sekwencyjna inst. gazowa, po wymianie klocków, rozrządu, filtrów, olejów i łożysk, pilnie sprzedam - 14.000 zł do negocjacji. Jawor, tel. 0605/88-43-32 II0FM997

MITSUBISHI ECLIPSE GT, 1996 r., 200 tys. km, 2000 ccm, 16V, czerwony, wspom. kierownicy, klimatyzacja, 2 pod. pow., wszystkie elektr. dodatki, obniżony, alum. felgi 16", bez wypadku, nowy model, zarejestr., stan wizualny i techn. bdb - 17.500 zł. Kębłowice, powiat wrocławski, tel. 0885/84-29-59, 0887/70-98-44 GG9R7AE7

MITSUBISHI ECLIPSE CABRIO, 1998 r., 2400 ccm, benzyna, inst. gaz., czerwony, 2 airbagi, ABS, klimat., 4 el. szyby, RO + CD, alufelgi 16", automat. skrzynia bieg., sekwencyjna inst. gazowa, sprowadzony, zarejestr., po liftingu, stan bdb - 13.900 zł. Duszniki-Zdrój, powiat kłodzki, tel. 0604/51-79-70 GI0CTL4

MITSUBISHI ECLIPSE, 1998 r., 2000 ccm, DOHC, c. zamek, wspom. kierownicy, klimat., alufelgi, stan bdb - 10.500 zł. Głuchołazy, powiat nyski, tel. 077/439-15-14, 0661/11-32-41 GI97MNPWW

MITSUBISHI GALANT SEDAN, 1987 r., 90 tys. km, 2000 ccm, benz., inst. gaz., szary met., stan bdb, w ciągłej eksploat., przegląd i OC, nowa butla gazowa, zadbany - 2.700 zł. Jelenia Góra, tel. 0504/18-30-52 GI0FPFJC

MITSUBISHI GALANT, 1998 r., 136 tys. km, 2000 ccm, benz., zielony met., pełne wyposaż. oprócz skórzanej tap., alufelgi, bez wypadku, zadbany, sprow., do opłacenia, stan idealny - 8.800 zł. Strzelin, tel. 0603/08-29-51 GI0F7P4F

MITSUBISHI SPACE GEAR, 1996 r., 2500 ccm, turbo D, 9-osobowy - 15.400 zł. Legnica, tel. 0608/17-64-54 GI97LXA9Y

MITSUBISHI SPACE GEAR, 1997/98 r., 2000 ccm, benz., ważne OC i przegląd, c. zamek, wspom. kierownicy, ABS, RO, 2 airbagi, el. szyby, el. lusterka, 8-osobowy - 6.900 zł lub zamienię. Wrocław, tel. 0787/19-85-34 GI0CT4N4

MITSUBISHI SPACE RUNNER, 1992 r., 1800 ccm, czerwony, wspom. kier., el. reg. lusterka, szyberdach, relingi dach., c. zamek, zadbany, na niem. tablicach - 3.500 zł + opłaty. Jawor, tel. 0661/11-50-11 GI0C93LK

MITSUBISHI SPACE STAR, 1999 r., 1300 ccm, 16V, srebrny met., 5-drzw., el. szyby, el. lusterka, komputer, wspom. kierownicy, c. zamek, ABS, sprowadzony, opłacony, gotowy do rejestracji - 7.300 zł. Olszyna, powiat lubański, tel. 0889/23-07-04, 0792/50-95-45 GI0KKWC

MITSUBISHI SPACE STAR, 2000 r., 1300 ccm, benz., granatowy met., klimatronic, 4 airbagi, komputer, serwisowany, pełne wyposaż. elektr. - 14.300 zł. Wołczyn, powiat kluczborski, tel. 077/414-52-80, 0663/45-13-97 GI97NPF3L

MITSUBISHI SPACE STAR, 2000 r., 1300 ccm, 16V, zielony met., I właśc., bez wypadku, wspom. kierownicy, el. szyby, klimat., 4 airbagi, RO, b. zadbany, stan idealny - 10.000 zł. Ząbkowice Śląskie, tel. 0505/14-95-93 GI94TTCHX

MITSUBISHI SPACE STAR, 2001 r., 192 tys. km, 1600 ccm, benz., czerwony, kupiony w salonie, II właśc. - 13.000 zł. Dobrzeń Wielki, powiat opolski, tel. 0792/01-72-70 GI0FPFKH

MITSUBISHI SPACE STAR COMFORT, 2001 r., 91 tys. km, 1300 ccm, benz. 16V, granatowy met., kupiony w kraju, ks. serwisowa, serwisowany, klimat., ABS, el. otw. szyby, el. reg. lusterka, wspom. i reg. kierownicy, 4 airbagi, reg. fotele i reflektory, reg. mocowanie pasów, alufelgi, komputer pokładowy, RO - 17.800 zł. Opole, tel. 077/441-15-55, 0600/01-23-90 GI97MEPN9

MITSUBISHI SPACE STAR, 2002 r., 175 tys. km, 1900 ccm, DI-D, srebrny met., wspom. kierownicy, ABS, 4 airbagi, el. 4 szyby, el. reg. lusterka, klimat., reg. fotele, reg. kierownica, el. reg. reflektory, komputer, relingi dach., 2 kpl. kół (letn. i zim.), stan idealny, sprowadzony, do opłacenia - 17.900 zł. Wrocław, tel. 0511/07-80-59 GI0FMAHE

MITSUBISHI SPACE STAR, 2002/03 r., 141 tys. km, 1900 ccm, diesel, morski met., ciemne szyby, komputer, RO z CD, 2 airbagi, alufelgi, klimat., c. zamek, el. szyby, relingi dach., nowy układ rozrządu, filtry, klocki ham. tylne i amortyzatory przednie, karta pojazdu - 18.500 zł. Wrocław, tel. 0609/14-85-00 GI97FTNW3

MITSUBISHI SPACE STAR, 2003 r., 1600 ccm, 16V, benz., szary met., klimat., el. szyby, 4 airbagi, sprow. ze Szwajcarii, zarejestr., alufelgi, ks. serwisowa - 18.800 zł. Świdnica, tel. 0605/29-34-36 GI94K397R

MITSUBISHI SPACE WAGON, 1990 r., 1800 ccm, turbo D, srebrny, ważne OC i przegląd - 4.400 zł. Wrocław, tel. 0507/97-53-98 GI0CXWEC

MITSUBISHI SPACE WAGON, 1994 r., 2000 ccm, benz., inst. gaz., zielony, ważne OC i przegląd, c. zamek, wspom. kierownicy, ABS, airbagi - 5.500 zł. Wrocław, tel. 0787/19-85-34 GI0CT4N7

MITSUBISHI SPACE WAGON, 1998 r., 2000 ccm, granatowy, c. zamek, wspom. kierownicy, ABS, airbag, el. szyby, el. lusterka, RO, 5-bieg. - 7.900 zł lub zamienię na osobowy. Wrocław, tel. 0787/19-85-34 GI0CJJRE

NISSAN

NISSAN 350 Z COUPE, 2007 r., 26 tys. km, 3500 ccm, benz., 313 KM, czarny met., automatic, ks. serwisowa, pełne wyposaż. - 70.000 zł. Krotoszyn, tel. 0500/65-86-85 GI97EPA7R

NISSAN ALMERA, 1996 r., 200 tys. km, 2000 ccm, diesel, czerwony, 2 airbagi, el. lusterka, wspom. kierownicy, c. zamek, zarejestr., el. szyby - 5.500 zł. Prochowice, powiat legnicki, tel. 0667/63-13-03 GI049ELA

NISSAN ALMERA, 1996 r., 112 tys. km, 1392 ccm, benz. 16V, srebrny met., sprow., 3-drzw., 5-bieg., wspom. i reg. kier., 2 pod. pow., alum. felgi 14", el. reg. lusterka, szyberdach i reflektory, immobilizer, ks. serwisowa, po wymianie płynów - 4.600 zł + opłaty. Wrocław, tel. 0725/95-62-05 GI97KC9WH

NISSAN ALMERA SEDAN, 1997 r., 165 tys. km, 1400 ccm, benz., biały, c. zamek, alarm + pilot, z salonu - 5.200 zł. Wałbrzych, tel. 0506/78-62-44 GI0FPF34

NISSAN ALMERA, 1997 r., 1400 ccm, 16V, niebieski - 6.000 zł. Wrocław, tel. 071/345-82-76, 0723/45-17-90 GI09JEKE

NISSAN ALMERA HATCHBACK, 1997 r., 190 tys. km, 2000 ccm, diesel, czerwony, 3-drzw., 2 airbagi, wspom. i reg. kierownicy, stan dobry, zadbany, ekonomiczny, zużycie paliwa 4.7-5 l/100 km, nowe opony zimowe - 7.600 zł. Wrocław, tel. 0608/17-17-09 GI0C3TC7

NISSAN ALMERA SEDAN, 1999 r., 1600 ccm, zielony metalik, sprowadzony, karta pojazdu, bez wypadku, zadbany, airbagi, el. szyby i reg. lusterka, ABS, welurowa tap., wspom. kierownicy, ważny przegląd do 01.2011 roku - 7.000 zł. Brzeg, tel. 0508/17-27-97 GI073L97

NISSAN ALMERA, 2000 r., 2200 ccm, diesel, srebrny met., 5-drzwiowy, wspom. kierownicy, c. zamek, ABS, 4 airbagi, klimat., welurowa tap. - 11.500 zł + opłaty. Bolesławiec, tel. 0691/52-65-44 GI0FPEMM

FOTO **NISSAN ALMERA**, 2000 r., 130 tys. km, 1400 ccm, benz., 3-drzw., bez wypadku, kierowca niepalący, kupiony w kraju, serwisowany, zarejestr., alarm, alum. felgi, c. zamek, el. reg. lusterka, klimatyzacja, 1 pod. pow., reg. kierownica, RO z CD Alpine, tap. welurowa, wspom. kier., spoilery boczne - 9.990 zł do uzgodnienia. Wrocław, tel. 0603/05-24-99 II0FJRKT

NISSAN ALMERA, 2000/01 r., 141 tys. km, 1500 ccm, benz., 16V, 90 KM, zielony met., nowy model, 5-drzwiowy, wspom. kierownicy, c. zamek + pilot, ABS, 4 airbagi, el. szyby, el. lusterka, klimat., immob., RO, welurowa tap., bez wypadku, zadbane wnętrze, II właśc., sprow. z Niemiec, ks. serwisowa, stan idealny - 13.500 zł + opłaty. Jawor, tel. 0604/32-58-10 GI0FHT3C

FOTO **NISSAN ALMERA** VAN, 2001 r., 2184 ccm, diesel, niebieski met., 5-drzw., bez wypadku, garażowany, kierowca niepalący, sprowadzony, ABS, alarm, c. zamek, el. szyby, el. lusterka, immob., klimatyzacja, komputer pokl., pod. pow., reg. kierownica, RO, tap. welurowa, w bardzo dobrym stanie, po wym. oleju i filtrów - 14.500 zł do negocjacji. Sobótka, powiat wrocławski, tel. 0507/52-73-00 II0CYCM4

NISSAN ALMERA, 2001 r., 2200 ccm, diesel, srebrny, 5-drzwiowy, I właśc., pełne wyposaż. oprócz skórzanej tap., stan bdb - 15.600 zł lub zamienię. Strzelin, tel. 0608/46-89-32, 071/392-34-50 GI0FPMJ3

NISSAN ALMERA, 2001/02 r., 1500 ccm, wtrysk, niebieski met., I właśc. w kraju, ks. serwisowa, serwisowany, garażowany, c. zamek + pilot, wspom. i reg. kierownicy, ABS, alarm, el. otw. szyby, el. reg. lusterka, 2 airbagi, klimat., RO, dziel. tylne fotele, obrotomierz - 18.800 zł. Opole, tel. 077/441-15-55, 0600/01-23-90 GI97LXJAW

NISSAN ALMERA 3D, 2002 r., 160 tys. km, 1500 ccm, benz., czarny, stan idealny, bez wypadku, zadbane wnętrze, techn. sprawny, techn. sprawny, klimat., el. szyby, el. lusterka, RO, wspom. kierownicy, 3-drzwiowy, spryskiwacze reflektorów, atrakc. wygląd - 11.300 zł + opłaty. Legnica, tel. 0792/92-99-92 GI0FPJM4

NISSAN ALMERA, 2003 r., 150 tys. km, 1500 ccm, dCi, czerwony, 5-drzw., 6 airbagów, klimat., el. szyby, c. zamek, ABS, sprow., opłacony, stan idealny - 18.700 zł. Gryfów Śląski, powiat lwówecki, tel. 075/781-12-09, 0600/43-68-45 GI0F7YFX

NISSAN ALMERA, 2003 r., 93 tys. km, 1500 ccm, dCi, srebrny met., c. zamek, alarm + pilot, wspom. kierownicy, ABS, el. szyby, el. lusterka, klimat., 4 airbagi, komputer, RO z CD, ks. serwisowa, zadbany, bez wypadku, sprow., opłacony, stan bdb - 23.500 zł lub zamienię. Lubań, tel. 0501/70-71-79, 075/722-59-98 GI97P9APT

NISSAN ALMERA, 2003 r., 45 tys. km, 1500 ccm, wtrysk 101 KM, srebrny met., wspom. kierownicy, ABS, I właśc., halogeny, c. zamek, el. otw. szyby, 2 airbagi, RO, ks. serwisowa, serwis. w ASO - 21.800 zł. Opole, tel. 077/441-15-55, 0600/01-23-90 GI044C9A

NISSAN ALMERA, 2003 r., 171 tys. km, 1500 ccm, benz., inst. gaz., zielony met., stan bdb, zarejestr., 5-drzwiowy, bogate wyposaż., nowa inst. gazowa - 16.600 zł lub zamienię. Wałbrzych, tel. 0608/39-63-29, 074/844-83-16 GI0CX3RJ

FOTO NISSAN ALMERA HATCHBACK, 2003/04 r., 124 tys. km, 1500 ccm, benzyna, srebrny metalik, 5-drzw., bez wypadku, kupiony w kraju, I właściciel, ABS, alarm, alufelgi, c. zamek, el. szyby, immob., klimatyzacja, zestaw głośnomówiący, RO z CD, dodatkowo komplet kół zimowych, I rej. 26.12.2003 r., stan bardzo dobry, zadbany, możliwa zamiana - 18.400 zł. Oleśnica, tel. 0605/62-00-63 biuro@autokonkret.pl KI2970399

NISSAN ALMERA, 2003/04 r., 171 tys. km, 1500 ccm, benz., zielony butelkowy met., zarejestr., II właśc., nowa inst. gazowa, bogate wyposaż., 5-drzwiowy - 16.800 zł lub zam. na tańszy. Wałbrzych, tel. 074/844-87-29, 0606/34-00-17 GI0CT4RW

NISSAN ALMERA TINO, 2004 r., 80 tys. km, 2200 ccm, dCi, srebrny met., zarejestr. ks. serwisowa, pełne wyposaż., kamera cofania, po wymianie olejów i filtrów, stan bdb - 26.900 zł. Bolesławiec, tel. 0502/42-38-36 GI07934C

NISSAN ALMERA TINO, 2004 r., 90 tys. km, 1800 ccm, benz., inst. gaz., srebrny, 4 el. szyby, ABS, ESP, klimatronic, 4 airbagi, alufelgi, kamera cofania, RO z CD, inst. gaz. z sekwencyjnym wtryskiem, el. lusterka - 27.200 zł. Iłowa, powiat żagański, tel. 0602/81-85-21 GI0C4W7W

NISSAN ALMERA II, 2004 r., 150 tys. km, 1500 ccm, CDI, błękitny met., 5-drzw., klimatronic, 4 airbagi, ABS, EBD, el. reg. i podgrz. lusterka, halogeny, 4 el. szyby, komputer, c. zamek, immob., serwisowany, zarejestr., b. z. zużycie paliwa 5 l/100 km, stan idealny - 24.000 zł lub zam. na tańszy. Oleśnica, tel. 0510/12-34-03 norbert_iza@op.pl GI0F3HY3

NISSAN ALMERA hatchback, 2004 r., 60 tys. km, 1500 ccm, benz., 5-drzwiowy, ks. serwisowa, I właśc., z salonu w kraju, klimat., el. szyby, el. lusterka, c. zamek, ABS, Mul-T-Lock, 4 airbagi, zarejestr., ważne OC i przegląd - 19.800 zł. Szprotawa, powiat żagański, tel. 0608/55-47-49 GI97NETLP

NISSAN ALMERA, 2005 r., 79 tys. km, 1800 ccm, benz., niebieski - 19.500 zł + opłaty. Lwówek Śląski, tel. 0791/06-82-01 GI97PJPR7

NISSAN MAXIMA, 1996 r., 3000 ccm, benz., inst. gaz., czarny met., pełne wyposaż., sprow., I właśc., karta pojazdu, ważne OC i przegląd - 9.500 zł lub zamienię na samochód osobowy, w cenie do 5.000 zł. Zielona Góra, tel. 0601/78-25-01 GI0CT3TW

NISSAN MICRA, 1993 r., 93 tys. km, 1000 ccm, benz., 16V, 3-drzwiowy, immob., RO, welurowa tap., tylne szyby uchylane, zderzaki w kolorze nadwozia, II właśc. w Niemczech, zadbane wnętrze, ks. serwisowa, stan idealny - 3.500 zł + opłaty. Jawor, tel. 0604/32-58-10 GI0CXRER

NISSAN MICRA, 1994 r., 110 tys. km, 1000 ccm, 16V, czarny met., stan bdb, ekonomiczny, zadbany, jasna tap., nowe OC i przegląd, RO + 4 głośniki - 3.900 zł. Prochowice, powiat legnicki, tel. 0888/44-34-91 GI0EH977

NISSAN MICRA, 1994 r., 1000 ccm, benz., czerwony, automatic, c. zamek, el. szyby - 6.400 zł. Wrocław, tel. 0692/70-77-33

NISSAN MICRA HATCHBACK, 1994/95 r., 1000 ccm, benz. 16V, zielony met., inst. gazowa, butla gazu w miejscu koła zapasow., wspom. kierownicy, RO z CD, Mul-T-Lock, kpl. dokumentacja, hak, zadbany, ekonomiczny, nie wymaga wkładu finans., kpl. opon letnich, stan bdb, ważne OC i przegląd - 5.400 zł. Bolesławiec, tel. 0698/75-46-07, 0604/18-66-17 GI0FJXX3

FOTO NISSAN MICRA, 1994/95 r., 126 tys. km, 1000 ccm, benz., morski metalik, 3-drzw., bez wypadku, kierowca niepalący, I właściciel, sprowadzony, c. zamek, el. otw. szyby, RO, szyberdach, wspom. kier. - 3.999 zł. Sulechów, powiat zielonogórski, tel. 068/385-26-14, 0507/10-31-18 www.martini.autogielda.pl martini1972@op.pl KI0798730

NISSAN MICRA, 1997 r., 157 tys. km, 1000 ccm, żółty met., stan db - 4.000 zł. Przemęt, powiat wolsztyński, tel. 0693/61-31-84 GI97MJEFF

NISSAN MICRA K-11, 1998 r., 900 ccm, benz., zielony met., 5-drzw., ładny, niklowane dodatki, ważne OC i przegląd - 5.700 zł. Polkowice, tel. 0793/00-81-94, 0781/74-10-88 GI09X7TX

NISSAN MICRA, 1998 r., 100 tys. km, 1000 ccm, benz., 16V, czerwony, 5-drzwiowy, c. zamek + pilot, wyposaż. elektr. - 5.600 zł + opłaty. Wrocław, tel. 0500/25-40-60 GI097WPN

FOTO NISSAN MICRA, 1998 r., 1000 ccm, błękitny metalik, 5-drzw., zarejestr., ABS, c. zamek, el. otw. szyby, el. reg. lusterka, immobilizer, klimatyzacja, 2 pod. pow., RO, tap. welurowa, wspom. kier., ekonomiczny, zadbane wnętrze - 9.700 zł. Ząbkowice Śląskie, tel. 0601/37-47-22, 0695/52-97-29 www.domar.autogielda.pl KI2698649

NISSAN MICRA, 1999 r. 1000 ccm, 16V, czerwony, ABS, zarejestr. w kraju, ważny przegląd - 5.300 zł. Bolesławiec, tel. 0502/42-38-36 GI0EMX79

NISSAN MICRA, 2000 r., 1000 ccm, wtrysk, niebieski met., ABS, alarm, immob., 2 airbagi, RO z CD, MP3 - 8.800 zł. Opole, tel. 077/441-15-55, 0600/01-23-90 GI97FTTFJ

NISSAN MICRA K-12, 2003 r., 1200 ccm, benz., srebrny met., wspom. kierownicy, 4 airbagi, klimatronic, komputer, RO z CD + głośniki, wielofunkcyjna kier., zarejestr., ważne OC i przegląd - 17.600 zł lub zamienię. Karpacz, powiat jeleniogórski, tel. 0503/98-46-63 GI97CY7F9

NISSAN MICRA, 2003 r., 96 tys. km, 1250 ccm, benz., czerwony, c. zamek, wspom. kierownicy, ABS, alarm, immob., el. otw. szyby, 4 airbagi, RO z CD, komputer pokładowy - 18.800 zł. Opole, tel. 077/441-15-55, 0600/01-23-90 GI94ENMTX

NISSAN MICRA SEDAN, 2003 r., 90 tys. km, 1500 ccm, diesel, srebrny metalik, 3-drzw., bez wypadku, garażowany, kierowca niepalący, kpl. dokumentacja, serwisowany, sprowadzony, ABS, alum. felgi, c. zamek, el. otw. szyby, immobilizer, klimatyzacja, komputer pokl., 2 pod. pow., tap. welurowa, wspom. kier. - 17.900 zł do negocjacji. Wrocław, tel. 0504/08-93-89 II0CXFFP

NISSAN MICRA, 2004 r., 78 tys. km, 140 ccm, benz., czarny, 3-drzwiowy, c. zamek, el. szyby, wspom., klimat., 4 airbagi, stan idealny - 17.900 zł + opłaty. Wrocław, tel. 0692/70-77-33

NISSAN MICRA, 2007 r., 39 tys. km, 1200 ccm, benz., czarny met., I właśc., bez wypadku, ABS, klimat., wszystkie elektr. dodatki, RO z CD, kpl. dokumentacja, stan idealny - 23.900 zł lub zamienię. Wałbrzych, tel. 0502/53-98-20 GI0ARKM7

FOTO NISSAN MICRA, 2008 r., 22 tys. km, 1240 ccm, benz., czarny met., 3-drzw., kpl. dokumentacja, sprowadzony, ABS, c. zamek, el. otw. szyby, immobilizer, klimatyzacja, komputer pokl., pod. pow., RO, wspom. kier. - 30.900 zł. Wrocław, tel. 0601/56-40-04, 071/725-55-67, 075/730-13-65 www.auto-linie.autogielda.pl KI0900670

FOTO NISSAN MICRA, 2008 r., 18 tys. km, 1500 ccm, diesel, srebrny metalik, 3-drzw., kpl. dokumentacja, sprowadzony, ABS, c. zamek, el. otw. szyby, immobilizer, klimatyzacja, pod. pow., RO z CD, wspom. kier. - 33.900 zł. Wrocław, tel. 0601/56-40-04, 071/725-55-67, 075/730-13-65 www.auto-linie.autogielda.pl KI3795639

NISSAN MURANO, 2007 r., 10 tys. km, 3500 ccm, benz., burgundowy, 4x4, automatic, sprow., pełne wyposaż., czujnik cofania, reg. pedały, podgrz. fotele, stan techn. bdb - 105.000 zł, zdjęcia www.autogielda.pl. Wrocław, tel. 071/330-58-37, 0509/30-42-53, 071/372-45-56 GI0ARMAE

FOTO NISSAN NOTE ACENTA PREMIUM, 2009 r., 16 tys. km, 1461 ccm, diesel, srebrny metalik, 5-drzw., kpl. dokumentacja, sprowadzony, ABS, alum. felgi, c. zamek, el. otw. szyby, el. reg. lusterka, ESP, immobilizer, klimatyzacja, komputer pokł., 8 pod. pow., reg. kierownica, RO z CD, tempomat, wspom. kier. - 42.900 zł, wyprzedaż, złóż ofertę. Wrocław, tel. 0601/56-40-04, 071/725-55-67, 075/730-13-65 www.auto-linie.autogielda.pl KI3795649

NISSAN PRIMERA KOMBI, 1992 r., 2000 ccm, czerwony, 5-drzw., pełne wyposaż. elektr., ABS, wspom. kier., szyberdach - 1.500 zł. Wrocław, tel. 0508/49-53-34, 0798/92-48-69 GI0CJJFN

NISSAN PRIMERA SEDAN, 1993 r., 227 tys. km, 2000 ccm, 16V GT, czerwony, alufelgi, ABS, c. zamek + pilot, el. lusterka, szyberdach i szyby, kubełk. fotele, zadbane wnętrze w ciemnym kolorze, RO + głośniki i wzmacniacz, ważne OC i przegląd, w kraju od 5 lat - 2.400 zł. Wrocław, tel. 0886/59-80-45 GI0FPL7A

NISSAN PRIMERA GT SPORT SEDAN, 1994 r., 2000 ccm, benz., inst. gaz., czerwony, stan bdb, welurowa tap., wspom. kierownicy, c. zamek, atrakc. wygląd, 150 KM, idealnie pali na gazie, po wymianie klocków ham. - 3.500 zł lub zam. na inny. Wrocław, tel. 0666/25-52-25 GI0CC3FK

NISSAN PRIMERA SEDAN, 1995 r., 220 tys. km, 1600 ccm, benz., niebieski met., wspom. kierownicy, kpl. kół zim., zarejestr., stan idealny, I właśc. - 5.000 zł. Oleśnica, tel. 0601/91-88-71 GI097WEL

NISSAN PRIMERA, 1995 r., 180 tys. km, 1600 ccm, benz., bordowy met., el. szyby, ABS, wspom. kierownicy, ważne OC i przegląd - 4.300 zł lub zamienię. Rawicz, tel. 0501/65-30-79 GI97LWWH4

NISSAN PRIMERA, 1995 r., 1600 ccm, benz., ważne OC i przegląd, c. zamek, wspom. kierownicy, el. szyby, el. lusterka, RO, do poprawek blach. i lakiern. - 1.550 zł. Wrocław, tel. 0787/19-85-34 GI0CXRPT

NISSAN PRIMERA, 1996 r., 1600 ccm, niebieski, ważne OC i przegląd, stan bdb - 3.900 zł. Wrocław, tel. 0785/24-02-37, 0792/50-19-39 GI0EKW4P

NISSAN PRIMERA KOMBI, 1997 r., 2000 ccm, benz., inst. gaz., alufelgi - 2.300 zł. Wrocław, tel. 0783/73-90-45 GI0FPJMC

NISSAN PRIMERA SEDAN, 1998/99 r., 177 tys. km, 2000 ccm, 16V, 131 KM, niebieski met., wspom. kierownicy, c. zamek + pilot, ABS, 4 airbagi, 4 el. szyby, el. lusterka, klimat., immob., RO, welurowa tap., podłokietniki, drewn. dodatki, bez wypadku, zadbany, II właśc., sprow. z Niemiec, ks. serwisowa, stan bdb - 6.800 zł + opłaty. Jawor, tel. 0604/32-58-10 GI0CAYL7

NISSAN PRIMERA SEDAN, 1999 r., 170 tys. km, 1600 ccm, benz., granatowy met., klimat., 4 airbagi, RO z CD, el. szyby, el. lusterka, halogeny, c. zamek, bez wypadku, sprow. z Niemiec - 8.600 zł. Bolesławiec, tel. 0788/01-18-41 GI0TYAM

NISSAN PRIMERA, 2000 r., 176 tys. km, 2000 ccm, 16V, benz., srebrny met., 5-drzw., klimatronic, el. szyby, 4 airbagi, ABS, ksenony, c. zamek, wspom. kierownicy, w kraju od tygodnia, stan bdb - 10.800 zł. Gryfów Śląski, tel. 075/781-12-09, 0600/43-68-45 GI97PFMWM

FOTO **NISSAN PRIMERA** SEDAN, 2002 r., 107 tys. km, 1600 ccm, benz., bordowy met., 4-drzw., kierowca niepalący, kpl. dokumentacja, zarejestr., ABS, c. zamek, el. otw. szyby, el. reg. lusterka, immobilizer, klimatronic, komputer pokł., 2 pod. pow., reg. kierownica, tap. welurowa, wspom. kier., zadbany, stan techn. bdb - 19.200 zł. Dzierżoniów, tel. 0793/92-88-20 II0FJWAR

FOTO **NISSAN PRIMERA** SEDAN, 2002 r., 167 tys. km, 2200 ccm, DDT, 126 KM, srebrny metalik, 4-drzw., bez wypadku, I właściciel, serwisowany, sprowadzony, ABS, alufelgi, c. zamek, el. otw. szyby, el. reg. lusterka, ESP, immob., klimatyzacja elektroniczna 2-stref., komputer pokł., 8 pod. pow., reg. kierownica, RO z CD/DVD, tap. welurowa, tempomat - 19.900 zł. Leszno (okolice), tel. 0606/24-36-39, 065/549-60-46 grzegorz.jakubowski1@wp.pl II0FM9WE

NISSAN PRIMERA COMFORT SEDAN, 2002/03 r., 117 tys. km, 2200 ccm, DCI, srebrny met., I właśc., kpl. dokumentacja, serwisowany, garażowany, bez wypadku, 6-bieg. klimatronic, nawigacja, ABS, el. 4 szyby, alufelgi, 8 airbagów, komputer, ksenony, wspom. kierownicy, sensor deszczu, alarm, c. zamek, el. lusterka, ks. serwisowa, kamera cofania - 25.500 zł lub zamienię na mniejszy. Legnica, tel. 0726/93-77-33 GI0CNRLL

NISSAN PRIMERA P-12 hatchback, 2002/03 r., 2200 ccm, TDI, 136 KM, srebrny met., nowy model, 5-drzwiowy, klimatronic, nawigacja, DVD, 6 airbagów, 4 el. szyby i lust., ABS, komputer, kamera cofania, RO z CD ster. przy kierownicy, alufelgi, c. zamek + pilot, sprow., zadbany - 18.900 zł. Leszno, tel. 0609/62-21-00 GG9LPXY4

NISSAN PRIMERA P-12 HATCHBACK, 2002/03 r., 137 tys. km, 2000 ccm, benz., 140 KM, błękitny met., klimatronic, nawigacja, DVD, kamera cofania, 8 airbagów, el. 4 szyby, el. reg. lusterka, ksenony, spryskiwacze reflektorów, RO z CD, 6-bieg., ABS, ESP, ASR, alufelgi, nowe opony 17", c. zamek + 2 piloty, podgrz. szyba przednia i tylna, serwis. w ASO - 19.600 zł. Wrocław, tel. 0604/16-35-28 GI0CT3YN

FOTO **NISSAN PRIMERA** P-12 HATCHBACK, 2003 r., 146 tys. km, 1900 ccm, DCI, bordowy metalik, 5-drzw., kierowca niepalący, kpl. dokumentacja, kupiony w kraju, serwisowany, ABS, alarm, el. otw. szyby, el. reg. lusterka, immobilizer, klimatyzacja, komputer pokł., 6 pod. pow., reg. kierownica, RO, tap. welurowa, wspom. kier., opony letnie i zimowe - 23.000 zł do negocjacji. Wrocław, Dzierżoniów, tel. 0502/50-73-06, 0505/13-32-15 II0FM7KN

NISSAN PRIMERA, 2003/04 r., 1900 ccm, dTi, grafitowy met., sprow. z Belgii, felgi 17", stan bdb, wspom. kierownicy, c. zamek, el. szyby, 8 airbagów, skórzana tap., podgrz. fotele, ABS, nawigacja, klimatronic, 6-bieg., kpl. dokumentacja, ks. serwisowa - 27.800 zł. Ząbkowice Śląskie, tel. 0661/12-05-30 GI07T9HX

FOTO NISSAN PRIMERA KOMBI, 2004 r., 111 tys. km, 1870 ccm, diesel, 120 KM, srebrny met., zarejestr., ABS, el. szyby i lusterka, klimatronic, alufelgi, ASR, centralny zamek, 6 poduszek pow., radio z CD, kamera cofania, wspomaganie kierownicy, immob., komputer, ESP, światła przeciwmgielne, przyciemniane szyby, I właściciel, serwisowany - 29.900 zł. Wojcieszów, powiat złotoryjski, tel. 0605/62-70-21 www.rsbus.autogielda.pl KI3282599

NISSAN SUNNY, 1987 r., 1700 ccm, diesel, szary met., 5-drzwiowy, zadbane wnętrze, ważne OC i przegląd, do wymiany uszczelka pod głowicą - 1.000 zł. Wałbrzych, tel. 0791/41-45-56, 0506/50-40-64 GI97KYRXE

NISSAN SUNNY N-12, 1989/90 r., 1700 ccm, diesel, niebieski, 3-drzw., 5-bieg., el. otw. bagażnik, ekonomiczny, ważne OC i przegląd - 1.450 zł. Wrocław, tel. 0509/93-88-72, 0513/00-59-86 GI0FPMHK

NISSAN SUNNY KOMBI, 1992 r., 2000 ccm, diesel, bordowy met., stan db, w ciągłej eksploat., ekonomiczny, zużycie paliwa 5 l/100 km, relingi dach., szyberdach, roleta, kpl. opon zimowych - 2.800 zł. Trzebnica, tel. 0692/78-17-89 GI07PCFN

NISSAN SUNNY hatchback, 1994 r., 1600 ccm, benz., inst. gaz., grafitowy met., el. szyby, el. lusterka, wspom. kierownicy, ważne OC i przegląd - 2.600 zł. Lubawka, powiat kamiennogórski, tel. 0668/44-75-29 GI0FPFHH

NISSAN SUNNY VAN, 1994 r., 210 tys. km, 1700 ccm, benz., bordowy, po remoncie zawieszenia, stan db - 3.500 zł. Opole, tel. 0509/29-95-87 GI0FMEHK

OPEL

OPEL AGILA, 2001 r., 153 tys. km, benz., srebrny metalik, klimat., ABS, wspom. kierownicy, relingi dach., el. szyby, c. zamek, zadbany, sprow. z Niemiec, stan db, bez wypadku - 8.500 zł do negocjacji + opłaty. Wrocław, tel. 0605/61-52-34 GI0CAEJX

OPEL AGILA, 2002 r., 1200 ccm, benz., granatowy, 5-drzw., bez wypadku, garażowany, kupiony w kraju, sprow., kierowca niepalący, kpl. dokumentacja, zarejestr., c. zamek, reg. kierownica, airbag, el. szyby, el. lusterka, wspom. kierownicy, alarm, immob., opony letnie i zimowe, zadbany, relingi dach. - 11.300 zł. Wrocław, tel. 0509/97-54-98, 0792/52-44-13 GI07FFN9

OPEL ASTRA, 1991 r., 200 tys. km, 1800 ccm + inst. gazowa, bordowy, c. zamek, pilot, ABS, wspom. kierownicy - 3.000 zł. Międzybórz, powiat śremski, tel. 062/785-62-78, 0603/64-60-83 GI0FHXLH

OPEL ASTRA F, 1991 r., 1600 ccm, opłacony - 2.300 zł. Wrocław, tel. 071/346-27-24, 0601/74-83-50 GI0CXPH7

OPEL ASTRA hatchback, 1991/92 r., 183 tys. km, 1600 ccm, benz., bordowy met., 5-drzwiowy, welurowa tap., immob., przyciemn. szyby, zadbany, zarejestr. w kraju, karta pojazdu, 5-bieg. - 1.500 zł. Kwietniki, powiat jaworski, tel. 076/871-16-28, 0660/51-91-12 GI0FPFFJ

OPEL ASTRA, 1992 r., 1400 ccm, benz., inst. gaz., szary met., kpl. opon zimowych, stan db - 2.100 zł. Bielawa, powiat dzierżoniowski, tel. 0603/20-80-41 GI0C3LL3

OPEL ASTRA hatchback, 1992 r., 1400 ccm, benz., inst. gaz., niebieski, inst. gaz. na gwarancji, nie wymaga wkładu finans. - 4.100 zł. Kurów, powiat strzeliński, tel. 0661/81-85-58 GI0EKL37

OPEL ASTRA, 1992 r., 154 tys. km, 1400 ccm, benz., inst. gaz., 5-drzwiowy, stan silnika i blacharki bdb - 3.500 zł. Namysłów, tel. 0504/60-88-71 GI0CC3KL

OPEL ASTRA I KOMBI, 1992 r., 205 tys. km, 1700 ccm, TDI (Isuzu), biały, relingi dach., wspom. kier., ABS, hak, el. reg. i podgrz. lusterka, do wymiany progi, ważne OC, stan bdb - 2.200 zł. Oborniki Śląskie, powiat trzebnicki, tel. 0506/33-41-59 GI0FHTLT

OPEL ASTRA, 1992 r., 1700 ccm, diesel, biały, w ciągłej eksploat., zarejestr., opłacony, stan db, hak, 3-drzwiowy - 2.300 zł. Wrocław, tel. 0660/35-39-30 GI0C9HM9

OPEL ASTRA, 1992 r., 5-drzwiowy, zadbany, ważne OC i przegląd - 2.400 zł lub zamienię. Wrocław, tel. 0790/43-13-32 GI04M7HM

OPEL ASTRA KOMBI, 1992 r., 1400 ccm, benz., biały, wspom. kier., 5-bieg., ważne OC i przegląd, techn. sprawny, alum. felgi, przyciemn. lampy - 1.850 zł. Wrocław, tel. 0509/93-88-72, 0513/00-59-86 GI97MLW4R

OPEL ASTRA KOMBI, 1993 r., 160 tys. km, 1600 ccm, benz., biały, c. zamek, relingi dach., roleta bag., wspom. kierownicy, zarejestr. w kraju, stan db, ważne OC i przegląd, zarejestr. - 2.700 zł. Bolesławiec, tel. 0601/99-85-47 GI09X9A3

OPEL ASTRA hatchback, 1993 r., 1400 ccm, benz., bordowy met., 5-drzwiowy, wspom. kierownicy, c. zamek - 1.300 zł. Grodziec, powiat złotoryjski, tel. 0784/45-97-58 GI0FP9YC

OPEL ASTRA, 1993 r., 1700 ccm, diesel, biały, 5-drzw., wspom. kierownicy, c. zamek, na niem. tablicach - 2.300 zł + opłaty. Jawor, tel. 0661/11-50-11 GI0FK43M

OPEL ASTRA CABRIO, 1993 r., 169 tys. km, 2000 ccm + inst. gazowa, błękitny metalik, 5-osobowy, RO, c. zamek, ABS, wspom. kierownicy, el. dach, el. lusterka, el. szyby - 5.900 zł. Kępno, tel. 0608/87-85-81 GI0FPMY7

OPEL ASTRA I, 1993 r., 230 tys. km, 1400 ccm, benzyna, niebieski metalik, 3-drzwiowy, zarejestr., immob., szyberdach, głowica po regeneracji, nowe bębny hamulcowe - 2.900 zł. Oleśnica, tel. 071/793-35-09, 0601/41-23-29 GI0A37H3

OPEL ASTRA SEDAN, 1993 r., 1400 ccm, benz. - 2.200 zł. Orpiszew, powiat krotoszyński, tel. 0663/64-09-38, 0724/53-22-96 GI0FPEF9

OPEL ASTRA SEDAN, 1993 r., 180 tys. km, 1600 ccm, benz., niebieski met., wspom. kierownicy, c. zamek, stan bdb - 2.900 zł. Paczków, tel. 0604/24-95-62, 077/431-78-00 GI0FHPE3

OPEL ASTRA hatchback, 1993 r., 1400 ccm, benz., c. zamek, wspom. kierownicy - 1.300 zł. Raciborowice Górne, powiat bolesławiecki, tel. 0514/65-48-45 GI0FP9YP

FOTO OPEL ASTRA KOMBI, 1993 r., 165 tys. km, 1700 ccm, diesel, śnieżnobiały, 5-drzw., bez wypadku, garażowany, kupiony w kraju, serwisowany, zarejestr., ABS, immobilizer, tap. welurowa, wspom. kier., ekonomiczny (zużycie paliwa 4.5-6.5 l/100 km), zadbany, ważne OC i przegląd - 2.150 zł możl. zamiana na tańszy lub droższy. Strzelin, tel. 0791/12-34-56, 0696/72-72-72, 071/788-43-33 www.dea.autogielda.pl dea@dea.net.pl KI0051710

OPEL ASTRA, 1993 r., 1400 ccm, bordowy metalik, c. zamek, szyberdach, oryg. lakier, zadbane wnętrze, ważne OC i przegląd, stan dobry, zarejestr. - 1.300 zł. Środa Śląska, tel. 0728/87-24-52, 0693/16-46-94 GI0F3JNW

OPEL ASTRA, 1993 r., 157 tys. km, 1600 ccm, wiśniowy, stan techn. bdb, lakier fabryczny, I właśc., od 4 lat w kraju, ważny przegląd do 2011 roku - 2.900 zł. Wałbrzych, tel. 0787/10-26-17 GI0FMACC

OPEL ASTRA KOMBI, 1993 r., 140 tys. km, 1600 ccm, biały, stan techn. idealny, oryg. lakier, II właśc., przegląd do 2011 r., w kraju od 3 lat - 3.700 zł. Wałbrzych, tel. 0787/10-26-17 GI0FPM4K

OPEL ASTRA, 1993 r., 1400 ccm, srebrny met., 5-drzwiowy, stan idealny, garażowany - 3.500 zł. Wrocław, tel. 071/349-27-16 GI0FPKPX

OPEL ASTRA, 1993 r., 200 tys. km, 1600 ccm, benz., inst. gaz., bordowy met., bez wypadku, zarejestr., karta pojazdu, butla gazu w miejscu koła zapasow., 5-drzwiowy, wspom. kierownicy, c. zamek, szyberdach, welurowa tap., RO, b. zadbany, stan idealny - 4.400 zł lub zamienię. Złoty Stok, powiat ząbkowicki, tel. 0507/01-53-10, 074/817-50-01 GI0FPHHH

OPEL ASTRA, 1993/94 r., 1700 ccm, diesel, biały, 5-drzw., zarejestr. + dodatki, bez wypadku, oryg. lakier - 4.300 zł. Wrocław, tel. 0664/52-87-04 GG9MFHLP

OPEL ASTRA KOMBI, 1994 r., 1600 ccm, benz., inst. gazowa, biały, OC ważne do końca roku, przegląd do 11.2010 r., opony zimowe po jednym sezonie - 3.500 zł. Magnuszowice, powiat opolski, tel. 0604/46-07-17 GI0FPHKP

OPEL ASTRA KOMBI, 1994 r., 260 tys. km, 1600 ccm, benz., inst. gaz., fioletowy met., c. zamek, ładne wnętrze, wspom. kierownicy, roleta, oszczędny, zarejestr., opłacony - 2.500 zł. Polkowice, tel. 0793/00-81-94, 0781/74-10-88 GI0FK49K

OPEL ASTRA CABRIO, 1994 r., 1600 ccm, benz., granatowy met., ABS, alum. felgi, c. zamek, el. otw. szyby, klimat., wspom. kierownicy, bez wypadku, zarejestr. w kraju - 4.300 zł. Prudnik, tel. 0663/75-45-71 GI077YEF

OPEL ASTRA KOMBI, 1994 r., 1700 ccm, diesel, zarejestr., ubezpieczony, stan bdb, ważne OC i przegląd - 3.900 zł. Sława, powiat wschowski, tel. 0693/99-27-10, 0724/69-85-39 GI093RJE

OPEL ASTRA SEDAN, 1994 r., 146 tys. km, 1600 ccm, benz., inst. gaz., niebieski met., wspom. kierownicy, c. zamek, halogeny, immob., RO, welurowa tap., szyberdach, stan bdb - 5.300 zł. Środa Śląska, tel. 0782/40-12-22 GI0MN7N

OPEL ASTRA, 1994 r., 1400 ccm, benz., zielony met., airbag, RO, szyberdach, po rem. silnika, po wymianie rozrządu i filtrów - 2.800 zł. Świdnica, tel. 0782/09-93-18 GI0C4499

FOTO **OPEL ASTRA** KOMBI, 1994 r., 320 tys. km, 1700 ccm, turbodiesel, czerwony, 5-drzw., bez wypadku, kpl. dokumentacja, zarejestr., c. zamek, pod. pow., oryginalny RO Opel, szyberdach, tap. welurowa, wspom. kier., po remoncie kpl. blacharki (progi, nadkola, błotniki), nowa turbina, nowy akumulator, olej Mobil 1, wymienione paski - 4.200 zł do negocjacji lub zamienię. Wałbrzych, tel. 0609/01-00-23 II0CXKX4

OPEL ASTRA, 1994 r., 1600 ccm, benz., bordowy, ważne OC i przegląd, c. zamek, RO - 1.950 zł. Wrocław, tel. 0787/19-85-34 GI0C94X4

OPEL ASTRA KOMBI, 1994 r., 1800 ccm, benz., inst. gaz., wspom. kierownicy, c. zamek, ABS, ważne OC i przegląd, relingi dach., roleta bag. - 2.700 zł. Wrocław, tel. 0787/19-85-34 GI0FHWXN

OPEL ASTRA KOMBI, 1994 r., 1800 ccm, benz., inst. gaz., karta pojazdu, ważne OC i przegląd, airbag, wspom. kierownicy, sport. fotele, zadbane wnętrze, RO z CD - 3.400 zł lub zamienię. Wrocław, tel. 0790/43-13-32 GI09NRHF

OPEL ASTRA COUPE SPORT GSI, 1994 r., 2000 ccm, benz., inst. gaz., granatowy met., stan db, wspom. kierownicy, c. zamek, welurowa tap., idealnie pracuje na gazie, ważne OC i przegląd, atrakc. wygląd - 3.600 zł lub zamienię. Wrocław, tel. 0666/25-52-25 GI0YANT

OPEL ASTRA KOMBI, 1994/95 r., 1700 ccm, diesel, biały, ważne OC i przegląd, nie wymaga wkładu finans., zadbany - 3.900 zł. Sława, powiat wschowski, tel. 0695/16-21-74 GI97NL49W

OPEL ASTRA KOMBI, 1994/95 r., 198 tys. km, 1700 ccm, TDS, 82 KM, czerwony, el. szyby, centralny zamek, szyberdach, wspom. kier., airbag, fotele kubełkowe, zarejestrowany - 4.950 zł. Wrocław, tel. 0664/52-87-04 GG9TH4J9

OPEL ASTRA KOMBI, 1995 r., 1700 ccm, diesel, niebieski, wspom. kierownicy, RO z CD - 6.000 zł. Bolesławiec, tel. 0601/52-71-23 GI0C4HAP

OPEL ASTRA hatchback, 1995 r., 230 tys. km, 1400 ccm, biały, wspom. kierownicy, 5-drzwiowy, zarejestr., ubezpieczony, hak, c. zamek, ważne OC i przegląd - 3.700 zł. Nowe Skalmierzyce, powiat ostrowski, tel. 0791/04-40-54 GI0ERKPH

OPEL ASTRA KOMBI, 1995 r., 220 tys. km, 1700 ccm, diesel, czerwony, relingi dach., wspom. kier., RO, hak, zarejestr. - 8.000 zł. Oława, tel. 0723/61-24-96 GI0FPHNC

OPEL ASTRA KOMBI, 1995 r., 240 tys. km, diesel, wspom. kier., 1 pod. pow., RO, hak, alarm, ekonomiczny, zarejestr. - 8.900 zł. Oława, tel. 0887/26-13-79 GI0FPKCE

OPEL ASTRA, 1995 r., 185 tys. km, 1700 ccm, turbo D, granatowy, 3-drzwiowy, el. szyby, szyberdach, 2 kpl. opon, RO z MP3, ważny przegląd do 08.2010 r. - 4.000 zł. Ostrów Wielkopolski, tel. 0509/73-95-42 GI97PFLCA

FOTO OPEL ASTRA KOMBI, 1995 r., 155 tys. km, 1800 ccm, 16V, benz., granatowy met., 5-drzw., bez wypadku, kierowca niepalący, kpl. dokumentacja, I właściciel, serwisowany, zarejestr., ABS, alarm, c. zamek, el. otw. szyby, el. reg. lusterka, immobilizer, klimatyzacja, 2 pod. pow., RO, tap. welurowa, wspom. kier., ważne OC i przegląd - 4.500 zł możliwa zamiana lub raty przez bank. Strzelin, tel. 0696/72-72-72, 0791/12-34-56, 071/788-43-33 www.dea.autogielda.pl dea@dea.net.pl KI0921750

OPEL ASTRA KOMBI, 1995 r., 1600 ccm, 16V, benz., zielony, zadbany, sprow., przygotowany do rejestr. - 3.700 zł lub zam. na motocykl, inne propozycje. Szczepanów, powiat średzki, tel. 071/396-85-15, 0696/60-94-91 GI97JTHTX

OPEL ASTRA KOMBI, 1995 r., 230 tys. km, 1600 ccm, benz., inst. gaz., grafitowy met., wspom. kierownicy, 2 airbagi, el. szyby, klimat., podgrz. fotele, hak, welurowa tap. - 5.600 zł. Świdnica, tel. 0605/29-34-36, 074/852-46-28 GI0C3RWT

OPEL ASTRA KOMBI, 1995 r., 1700 ccm, dTi, perłowoniebieski, podgrz. fotele, c. zamek, sprow., zarejestr., ubezpieczony - 5.800 zł. Wołów, tel. 0883/31-54-60 GI0FEFEN

FOTO OPEL ASTRA SEDAN, 1995 r., 1600 ccm, bordowy metalik, 4-drzw., c. zamek, tap. welurowa, wspom. kier., zadbane wnętrze, zarejestrowany w kraju - 5.800 zł. Ząbkowice Śląskie, tel. 0601/37-47-22, 0695/52-97-29, 074/810-08-18 www.domar.autogielda.pl KI1260889

OPEL ASTRA, 1995 r., 1600 ccm, 16V, śliwkowy met., 5-drzw., zarejestr., wspom. kierownicy, ABS, 2 airbagi, c. zamek, szyberdach, halogeny, zderzaki w kolorze nadwozia, nowe opony, bez korozji, stan bdb - 5.200 zł. Złoty Stok, powiat ząbkowicki, tel. 0505/14-95-93 GI97EL3YE

OPEL ASTRA KOMBI, 1995/96 r., 1400 ccm, benz., ciemnozielony met., wspom. kierownicy, ABS, 2 airbagi, el. szyby, RO, hak, z salonu w Polsce, ważne OC i przegląd - 3.400 zł. Polanica-Zdrój, powiat kłodzki, tel. 0886/23-20-87, 074/868-41-37 GI07TJKE

OPEL ASTRA, 1995/96 r., 130 tys. km, 1400 ccm, czerwony, 3-drzwiowy, 2 airbagi, RO, zadbany - 3.700 zł + opłaty. Rawicz, tel. 0607/40-20-17 GG9EXKPT

OPEL ASTRA, 1996 r., 1600 ccm, kat., zielony met., 5-drzwiowy, c. zamek, wspom. kierownicy, RO, ABS, szyberdach, 2 airbagi, stan db - 4.000 zł. Domaszczyn, powiat wrocławski, tel. 0697/57-14-30, 071/399-86-48 GI0C3PMW

OPEL ASTRA HATCHBACK, 1996 r., 265 tys. km, 1700 ccm, tds, bordowy met., 5-drzw., wspom. kierownicy, airbag, el. szyby, c. zamek, ważne OC i przegląd - 5.600 zł. Jugowice, powiat wałbrzyski, tel. 0609/96-74-87 GI0C3LTE

OPEL ASTRA, 1996 r., 1400 ccm, benz., wiśniowy, 2 airbagi, c. zamek, wspom. kierownicy, ważne OC i przegląd do 08.2010 r., 2 kpl. kół (letn. i zim.), stan bdb - 5.500 zł. Kamiennik, powiat nyski, tel. 0609/93-70-24 GI0CFAJA

OPEL ASTRA, 1996 r., 180 tys. km, 1400 ccm, benz., wiśniowy, wspom. kierownicy, c. zamek, ważne OC i przegląd, 5-drzwiowy, stan bdb - 5.500 zł. Kamiennik, powiat nyski, tel. 0783/81-42-62 GI0EH3EH

OPEL ASTRA hatchback, 1996 r., 119 tys. km, 1600 ccm, benz., czerwony, 5-drzwiowy, c. zamek, wspom. kierownicy, RO z CD, ABS, szyberdach, welurowa tap., halogeny, serwisowany, zadbany, 2 airbagi - 7.200 zł lub zam. na droższy. Lubań, tel. 075/722-59-98, 0501/70-71-79 GG9P7CJ9

OPEL ASTRA KOMBI, 1996 r., 1800 ccm, benz., 115 KM, 2 airbagi, c. zamek, wspom. kierownicy, ABS, komputer, el. szyby, el. lusterka, alufelgi, koła zimowe, RO, relingi dach., hak, stan bdb, hydraulicznie podnoszony tył - 3.200 zł + opłaty. Lubsko, powiat żarski, tel. 0665/60-17-63 GI97JE4PP

OPEL ASTRA KOMBI, 1996 r., 170 tys. km, 1600 ccm, benz., inst. gaz., zielony, klimat., wspom. kierownicy, 2 airbagi, RO, hak, c. zamek, zarejestr., alufelgi, inst. gaz. z sekwencyjnym wtryskiem - 6.500 zł. Ostrów Wielkopolski, tel. 0698/77-82-68 GI09W3M

OPEL ASTRA, 1996 r., 1400 ccm, 16V, niebieski met., wspom. kierownicy, ABS, c. zamek, el. szyby, el. lusterka, podgrz. lusterka, klimat., alufelgi, kpl. kół zim. - 5.800 zł. Polkowice, tel. 0663/74-47-77 GI97NPN3T

OPEL ASTRA KOMBI, 1996 r., 1700 ccm, diesel, nowe opony, nowy akumulator, zadbany, zarejestr. - 9.200 zł. Siechnice, powiat wrocławski, tel. 0785/39-18-62 GI0FPMHN

OPEL ASTRA CLASSIC, 1996 r., 1400 ccm, benz., 82 KM - 4.700 zł. Uraz, powiat trzebnicki, tel. 0793/00-56-05 GI0F7LRM

OPEL ASTRA KOMBI, 1996 r., 110 tys. km, 1600 ccm, benz., granatowy, szyberdach, 2 airbagi, 2 kpl. kół (letn. i zim.), stan bdb - 6.900 zł. Wałbrzych, tel. 0606/48-93-77 GI0C3W3P

OPEL ASTRA, 1996 r., 136 tys. km, 1600 ccm, benz., srebrny, 3-drzwiowy, c. zamek, automatic, klimat., 4 x aibag, sprowadzony, zadbany - 5.700 zł + opłaty. Wrocław, tel. 0692/70-77-33

OPEL ASTRA KOMBI, 1997 r., 1700 ccm, TDI, niebieski, zarejestr. - 4.000 zł. Tel. 0503/17-14-59 GI0FK3MT

OPEL ASTRA hatchback, 1997 r., 180 tys. km, 1600 ccm, benz., niebieski, 2 airbagi, ABS, c. zamek, wspom. kierownicy, szyberdach, stan bdb, nowe opony zimowe - 2.500 zł + opłaty lub zamienię na inny, może być do rem. Bolesławiec, tel. 0785/52-53-21 GI077XYA

OPEL ASTRA KOMBI, 1997 r., 210 tys. km, 1700 ccm, diesel, jasnoniebieski, zarejestr., stan bdb, c. zamek, airbag, 5-bieg. - 6.800 zł lub zamienię na inny. Bolesławiec, tel. 0509/17-81-84 GI0FK44X

OPEL ASTRA hatchback, 1997 r., 170 tys. km, 1700 ccm, silnik Isuzu, TD, niebieski met., 82 KM, 5-drzwiowy, c. zamek, wspom. kierownicy, el. szyby, ABS, airbag, nowy rozrząd, płyny i oleje, zużycie paliwa 5 l/100 km, zarejestr., opłacony, stan bdb - 8.200 zł. Nysa, tel. 0880/27-56-01 GI0CAMP7

OPEL ASTRA SEDAN, 1997 r., 83 tys. km, 1400 ccm, benz., inst. gaz., biały, wspom. kierownicy, stan bdb, zarejestr. - 4.900 zł. Olszyna, powiat lubański, tel. 0605/67-21-21 GI0KKTH

FOTO OPEL ASTRA KOMBI, 1997 r., 1400 ccm, 16V, benz., niebieski, 5-drzw., serwisowany, zarejestr., ABS, c. zamek, immobilizer, pod. pow., RO, tap. welurowa, wspom. kier., zadbany, ekonomiczny (zużycie paliwa 5-7 l na 100 km), po wymianie oleju, filtrów, klocków hamulcowych, płynu, w ciągłej eksploatacji - 5.500 zł, możliwa zamiana lub raty po przez bank. Strzelin, tel. 0791/12-34-56, 0696/72-72-72, 071/788-43-33 www.dea.autogielda.pl dea@dea.net.pl KI0153380

FOTO **OPEL ASTRA** KOMBI, 1997 r., 265 tys. km, 1700 ccm, turbodiesel, bordowy, 5-drzw., bez wypadku, kierowca niepalący, kupiony w kraju, zarejestr., ABS, c. zamek, immobilizer, pod. pow., RO, wspom. kier., ubezpieczenie do 28.02.2011 r., przegląd do 25.02.2011 r., dwa komplety kół - 7.500 zł. Uciechów, powiat dzierżoniowski, tel. 0693/45-42-56 boniecki3@wp.pl II0FHXKC

OPEL ASTRA hatchback, 1997 r., 130 tys. km, 1400 ccm, benz., inst. gaz., złoty met., oryg. lakier, w kraju od 3 lat, 3-drzwiowy, wspom. kierownicy, 2 airbagi, el. szyby i reg. lusterka, garażowany, stan bdb, RO, ważne OC i przegląd - 7.400 zł. Wałbrzych, tel. 074/848-31-59, 0605/73-93-63 GG9RJ4WF

OPEL ASTRA, 1997 r., 130 tys. km, 1600 ccm, wiśniowy met., 5-drzw., ABS, klimat., airbagi, c. zamek, nowe opony, I właśc., b. zadbany - 7.900 zł. Wałbrzych, tel. 0503/07-91-94 GI0F7NKA

FOTO OPEL ASTRA HATCHBACK, 1997 r., 152 tys. km, 1600 ccm, ciemnozielony met., 3-drzw., ABS, klimatyzacja, airbagi, RO z CD, wspomaganie kier., immob., I właściciel, serwisowany w ASO, bezwypadkowy - 6.500 zł, możliwe raty, transport do 100 km gratis. Wojcieszów, tel. 0605/62-70-21 www.rsbus.autogielda.pl KI0981940

OPEL ASTRA, 1997 r., 1400 ccm, benz., inst. gaz., srebrny, ważne OC i przegląd, 5-bieg., RO - 3.500 zł. Wrocław, tel. 0787/19-85-34 GI07TLFY

OPEL ASTRA, 1997 r., 1700 ccm, turbo D, do sprowadzenia i opłacenia - 11.000 zł. Wrocław, tel. 0509/74-25-18 GI0FPK4W

OPEL ASTRA HATCHBACK, 1997 r., 150 tys. km, 1600 ccm, 16V, zielony met., 4-drzw., c. zamek, alufelgi, RO, wspom. kierownicy, ABS, 2 airbagi, el. otw. szyby, el. reg. lusterka, klimat., halogeny - 5.900 zł. Wrocław, tel. 071/325-84-16, 0601/93-91-59 GI0F7YK4

OPEL ASTRA, 1997 r., 1600 ccm, benz., zielony met., 5-drzwiowy, c. zamek, wspom. kierownicy, automatic, alufelgi, opłacony, zarejestr. - 6.200 zł. Żary, tel. 0791/36-64-45 GI0793X3

OPEL ASTRA hatchback, 1997/98 r., 150 tys. km, 1400 ccm, benz., czerwony, 5-drzw., kupiony w salonie w kraju, alarm, c. zamek, RO, zderzaki i lusterka w kolorze nadwozia, garażowany, stan bdb, ważne OC i przegląd do 08.2010 r. - 5.900 zł. Wałbrzych, tel. 074/848-31-59, 0605/73-93-63 GI97HNK94

OPEL ASTRA I, 1997/98 r., 1700 ccm, diesel, zadbany, do sprowadzenia i do opłat - 11.500 zł. Wrocław, tel. 0602/88-49-71 GI0FMCF4

OPEL ASTRA I, 1997/98 r., 1700 ccm, TDI, 5-drzwiowy, 5-bieg., welurowa tap., wspom., c. zamek, szyberdach, nowe opony, ekonomiczny, zadbany, zarejestr., bez wypadku - 7.400 zł. Wrocław, tel. 0666/70-76-06 GG9A7E7R

OPEL ASTRA KOMBI, 1998 r., 1200 ccm, niebieski metalik, hak, nowe opony, sprowadzony, zarejestr., wspom. kierownicy - 8.700 zł. Błaszki, powiat sieradzki, tel. 0502/56-65-57 GI0FPMYX

OPEL ASTRA II KOMBI CLUB, 1998 r., 200 tys. km, 1600 ccm, 16V, ciemnozielony met., I właśc., ABS, c. zamek, el. lusterka, 4 airbagi, immob., blokada skrzyni bieg., reg. kierownica, RO z CD ze ster. przy kier., welurowa tap., wspom. kierownicy, relingi dach., roleta, kpl. dokumentacja, serwisowany, stan techn. idealny - 12.000 zł. Chojnów, powiat legnicki, tel. 0608/51-94-29, 076/818-71-22 GI0A7JRY

OPEL ASTRA II KOMBI, 1998 r., 124 tys. km, 1600 ccm, benz., czerwony, 4 airbagi, klimat., 4 el. szyby, ABS, wspom. kierownicy, c. zamek, RO, relingi, roleta, sprow., opłacony, stan bdb - 12.900 zł. Gryfów Śląski, tel. 075/781-12-09, 0600/43-68-45 GI9X7JTP

OPEL ASTRA II KOMBI, 1998 r., 189 tys. km, 2000 ccm, TDI, srebrny met., 4 airbagi, klimatronic, Webasto, ABS, alufelgi, 4 el. szyby, halogeny, drewn. dodatki, roleta, welurowa tap., sprow., opłacony, stan idealny - 13.900 zł. Gryfów Śląski, tel. 075/781-12-09, 0600/43-68-45 GI94CP4WY

OPEL ASTRA II KOMBI, 1998 r., 172 tys. km, 1200 ccm, 16V, benz., niebieski met., 4 airbagi, klimat., c. zamek, ABS, relingi, RO, stan bdb, zarejestr., roleta bag., bez wypadku, zadbany, wspom. kierownicy, pełne wyposaż. elektr. - 11.000 zł. Kamienica, powiat nyski, tel. 0604/94-51-32 GI94RHP9H

OPEL ASTRA II KOMBI, 1998 r., 196 tys. km, 1800 ccm, benz., inst. gaz., granatowy, wspom. kierownicy, ABS, TC, el. szyby, szyberdach, regulowane lusterka, 4 airbagi, alufelgi 16", relingi, roleta, koło zapasowe, RO i 6 głośników, wielofunkcyjna kier., ważne OC i przegląd - 14.500 zł. Kępno, tel. 0795/66-40-60 GI0ERFYK

OPEL ASTRA II KOMBI, 1998 r., 150 tys. km, 1600 ccm, 16V, czarny met., wspom. kierownicy, 4 airbagi, c. zamek, klimat., ABS, roleta, alufelgi - 10.500 zł + opłaty. Kłodzko, tel. 0691/63-25-14 GI0CACHK

OPEL ASTRA II hatchback, 1998 r., 145 tys. km, 1600 ccm, benz., 100 KM, 5-drzwiowy, ks. serwisowa, klimat., 2 airbagi, el. szyby, el. lusterka, alufelgi, c. zamek + pilot, reg. fotele, dziel. tylna kanapa, welurowa tap., RO z CD + zmieniacz, zadbany, atrakc. wygląd - 11.900 zł. Legnica, tel. 0783/64-63-44 GI97NTY9P

OPEL ASTRA II KOMBI, 1998 r., 2000 ccm, DTL, wspom. kierownicy, c. zamek, 4 airbagi, szyberdach - 7.900 zł + opłaty. Lwówek Śląski, tel. 0794/31-24-19 GI0FPLY7

OPEL ASTRA II KOMBI, 1998 r., 2000 ccm, DTL, czerwony, 4 airbagi, c. zamek, klimat., el. szyby, sprow., opłacony, sprow. z Austrii, przygotowany do rejestr. - 7.300 zł. Mirsk, powiat lwówecki, tel. 0885/32-02-87 GI97MJ3F3

OPEL ASTRA II KOMBI, 1998 r., 177 tys. km, 2000 ccm, diesel, srebrny met., 4 airbagi, ABS, RO, pełne wyposaż. elektr., kierownica wielofunkcyjna, el. szyberdach, alufelgi, wspom. kierownicy - 9.500 zł. Nowa Ruda, powiat kłodzki, tel. 0601/76-12-60 GI07LXPK

OPEL ASTRA II KOMBI, 1998 r., 2000 ccm, diesel, biały, wspom. kierownicy, 4 airbagi, el. otw. szyby (4), el. reg. lusterka, reg. fotel kierowcy, reflektory, reg. mocowanie pasów, c. zamek, halogeny, klimat. - 12.800 zł. Opole, tel. 077/441-15-55, 0600/01-23-90 GI0F33WH

OPEL ASTRA II, 1998 r., 170 tys. km, 2000 ccm, czerwony, 5-drzwiowy, klimat., 2 airbagi, wspom. kierownicy, c. zamek, ABS, zarejestr., CD - 9.300 zł. Pleszew, tel. 0668/03-46-77 GI0FPMYL

OPEL ASTRA, 1998 r., 1400 ccm, benz., c. zamek, immob., alarm, z salonu w kraju, stan db - 5.500 zł. Strzegom, powiat świdnicki, tel. 074/855-68-65, 0607/49-17-31 GI0C4Y3N

OPEL ASTRA II ELEGANCE, 1998 r., 133 tys. km, 1600 ccm, wtrysk, srebrny met., 4 airbagi, 4 el. szyby, c. zamek, wspom. kierownicy, alufelgi, bez wypadku, bardzo zadbany - 11.900 zł lub zamienię. Wałbrzych, tel. 0503/07-91-94 GI0A7EJC

OPEL ASTRA CLASSIC, 1998 r., 86 tys. km, 1400 ccm, burgundowy met., kupiony w salonie, oryg. lakier, oryg. przebieg, nie palono wewnątrz papierosów, jak nowy, bez śladów korozji, airbag, c. zamek, alarm, stan idealny - 7.900 zł. Wałbrzych, tel. 074/844-18-33, 0604/46-47-72 GI0FK443

OPEL ASTRA II KOMBI, 1998/99 r., 2000 ccm, turbo D, srebrny met., 4 airbagi, wszystkie elektr. dodatki, ABS, klimat., welurowa tap., nowe opony zimowe, alufelgi, zarejestr. - 13.500 zł. Kłodzko, tel. 0693/41-95-18 GI97NM7YE

OPEL ASTRA CLASSIC, 1998/99 r., 110 tys. km, 1600 ccm, benz., inst. gaz., biały, bez wypadku, garażowany, kupiony w salonie, I właściciel, 2 airbagi, wspom. kierownicy, c. zamek, el. szyby, ważne OC i przegląd, 2 kpl. opon - 7.100 zł. Lubin, tel. 076/840-88-36, 0606/65-27-39 GI0FK4NN

OPEL ASTRA II, 1998/99 r., 173 tys. km, 2000 ccm, diesel, niebieski metalik, wspom. kierownicy, c. zamek + pilot, ABS, szyberdach, alufelgi 15", welurowa tap., oryg. RO z CD ze ster. przy kierownicy, el. lusterka, 2 airbagi, sprowadzony - 8.800 zł. Ostrów Wielkopolski, tel. 0505/47-60-02 GI0FPMYM

OPEL ASTRA II KOMBI, 1998/99 r., 160 tys. km, 1700 ccm, diesel, biały, wspom. kierownicy, c. zamek + pilot + 2 kluczyki, hak, 2 airbagi, relingi dach., RM, zderzaki i lust. w kol. nadwozia, w kraju od roku, stan idealny - 8.700 zł lub zam. na inny, może być do remontu. Rawicz, tel. 065/545-16-99, 0691/82-69-07 GI0C3AYH

OPEL ASTRA hatchback, 1998/99 r., 158 tys. km, 1600 ccm, benzyna, granatowy metalik, 4 airbagi, 4 el. szyby, wspom. kierownicy, ABS, klimat., RO + CD - 11.200 zł. Twardogóra, powiat oleśnicki, tel. 0609/28-72-89 GI0FMAHR

OPEL ASTRA CLASSIC HATCHBACK, 1998/99 r., 63 tys. km, 1600 ccm, benz., granatowy, 5-drzwiowy, I właśc., z salonu w kraju, stan bdb, ks. serwisowa, oryg. lakier i przebieg, b. zadbane wnętrze, ważne OC i przegląd - 7.000 zł. Wrocław, tel. 0608/25-02-11 GI0F39YK

OPEL ASTRA II KOMBI, 1998/99 r., 1600 ccm, 16V, I właśc., zarejestr., karta pojazdu, wspom. kierownicy, 4 airbagi, klimat., 4 el. szyby, el. lusterka, c. zamek, ABS, RO, dziel. tylna kanapa, roleta bag., reling. dach., ważne OC i przegląd do 06.2010 r., garażowany - 10.800 zł lub zamienię. Złoty Stok, powiat ząbkowicki, tel. 0728/22-99-71 GI97HCANX

OPEL ASTRA II hatchback, 1999 r., 194 tys. km, 1600 ccm, 16V, czerwony, 3-drzw., c. zamek, wspom. kierownicy, ABS, klimat., 2 airbagi, el. lusterka i szyby, immob., blokada skrzyni bieg., kpl. kluczyków oryg., RM, zderzki w. kupiony w salonie we Wrocławiu, alufelgi + opony letnie, kpl. kół zim., nowy akumulator, garażowany - 11.800 zł. Czernica, powiat wrocławski, tel. 0661/60-40-41, 071/318-01-35 GI0FMCFX

OPEL ASTRA II KOMBI, 1999 r., 214 tys. km, 1700 ccm, diesel, Isuzu, srebrny metalik, 5-osobowy, ABS, wspom. kierownicy, airbag, c. zamek, CD, alufelgi - 9.500 zł. Kalisz, tel. 0604/97-19-55 GI0FPMXR

OPEL ASTRA KOMBI, 1999 r., 182 tys. km, 1700 ccm, TDI, biały, wspom. kierownicy, el. reg. i podgrz. lusterka, c. zamek, klimat., RO, 4 airbagi, zarejestr., ważne OC, stan bdb - 10.500 zł. Kłodzko, tel. 0665/10-84-70 GI0C43XP

OPEL ASTRA II hatchback, 1999 r., 136 tys. km, 1600 ccm, 16V, 101 KM, zielony met., ABS, c. zamek + pilot, wspom. kierownicy, parktronic, 4 airbagi, el. szyby, el. lusterka, klimat., welurowa tap., RO z CD, ks. serwisowa, nowy układ rozrządu, sprow., stan idealny, opłacony - 13.500 zł lub zamienię. Lubań, tel. 075/722-59-98, 0501/70-71-79 GI9WYJHJ

OPEL ASTRA II KOMBI, 1999 r., 1600 ccm, benz., inst. gaz., wspom. kierownicy, 2 airbagi, ABS, c. zamek, RM, relingi dach., roleta, zderzaki w kolorze nadwozia, el. szyberdach, stan bdb - 10.700 zł lub zamienię. Lubin, tel. 0693/46-65-61, 076/843-40-31 GI0CAY4Y

OPEL ASTRA II, 1999 r., 175 tys. km, 1700 ccm, turbo D, srebrny met., 5-drzw., wspom. kierownicy, c. zame[illegible] airbagi, szyberdach, ABS - 11.900 zł lub zamienię, możliwe raty. Paczków, tel. 0604/24-95-62, 077/431-78-00 GI0FHPAM

OPEL ASTRA hatchback, 1999 r., 183 tys. km, srebrny, 5-drzw., pełne wyposaż. oprócz skórzanej tap., ważne OC i przegląd - 12.500 zł lub zamienię. Rawicz, tel. 0501/65-30-79 GI97P4A3A

OPEL ASTRA KOMBI, 1999 r., 142 tys. km, 1600 ccm, 8V, granatowy, 5-drzw., bez wypadku, garażowany, kierowca niepalący, kpl. dokumentacja, I właściciel, sprowadzony, zarejestr., ABS, alarm, c. zamek, immobilizer, klimatyzacja, 4 pod. pow., reg. kierownica, RO, tap. welurowa, wspom. kier. - 11.700 zł zamiana, raty. Rawicz, tel. 0505/06-78-77, 065/545-26-03, 0664/41-59-03 www.auto-domin.autogielda.pl auto-domin@neostrada.pl KI0975970

OPEL ASTRA, 1999 r., 1600 ccm, 16V, grafitowy metalik, bez wypadku, garażowany, kierowca niepalący, kpl. dokumentacja, kupiony w kraju, serwisowany, zarejestr., ABS, alum. felgi, c. zamek, el. otw. szyby (2), el. reg. lusterka, immobilizer, komputer pokł., 4 pod. pow., reg. kierownica, RO, szyberdach - 12.600 zł zamiana, raty. Rawicz, tel. 0664/41-59-03, 065/545-26-03, 0666/25-12-76 www.auto-domin.autogielda.pl auto-domin@neostrada.pl KI0078980

OPEL ASTRA II KOMBI, 1999 r., 178 tys. km, 1700 ccm, DTL, czekoladowy met., 2 airbagi, ABS, wspom., c. zamek, oryg. RM, dzielona kanapa, welurowa tap., po wymianie paska rozrządu i filtrów, bez wypadku, bez korozji, 1 rok w kraju, stan bdb - 11.900 zł lub zamienię na tańszy. Strzelin, tel. 071/394-40-07, 0698/62-34-92 GI0A7EP3

OPEL ASTRA KOMBI, 1999 r., 1600 ccm, benz., srebrny met., z salonu, klimat., c. zamek, wspom. i reg. kierownicy, ABS, alarm, airbag, RO, dziel. tylna kanapa, relingi dach., garażowany, stan bdb - 16.900 zł lub zamienię. Świdnica, tel. 0781/02-02-02 GI97RXPXA

OPEL ASTRA, 1999 r., 185 tys. km, 2000 ccm, DTI, 3-drzwiowy, klimat., ABS, 4 airbagi, wszystkie elektr. dodatki, alufelgi 16", bez wypadku, zarejestr. - 11.800 zł. Torzym, powiat sulęciński, tel. 068/341-38-49, 0502/39-54-89 GI0CAXW7

OPEL ASTRA KOMBI, 1999 r., 150 tys. km, 1600 ccm, benz., wiśniowy met., oryg. lakier, z salonu, II właśc., wspom. kierownicy, 2 airbagi, ABS, alarm, c. zamek, RO, ważne OC i przegląd, stan bdb - 6.900 zł. Wałbrzych, tel. 074/848-31-59, 0605/73-93-63 GI0EKHJ7

OPEL ASTRA KOMBI, 1999 r., 201 tys. km, 1600 ccm, benz., granatowy, kierowca niepalący, sprowadzony, zarejestr., ABS, reg. kierownica, wspom. kier., radio, zadbany, bez wypadku, 4 airbagi - 11.000 zł. Wińsko, powiat wołowski, tel. 0603/75-89-20 II0FHRYR

FOTO OPEL ASTRA ELEGANCE, 1999 r., 140 tys. km, 1800 ccm, 16V, 115 KM, zielony met., I właściciel, serwisowany w ASO, bezwypadkowy, garażowany, ABS, el. szyby i lusterka, klimatyzacja, alufelgi, c. zamek, 4 airbagi, wspomaganie kier., immob., welurowa tap., podgrzewane fotele, ESP, halogeny, przygotowywany do rejestracji - 13.900 zł, możliwe raty, transport do 100 km gratis. Wojcieszów, tel. 0605/62-70-21 www.rsbus.autogielda.pl KI0901340

OPEL ASTRA, 1999 r., 1600 ccm, granatowy, 4 airbagi, ABS, wspom. kierownicy, klimat., podgrz. fotele - 11.000 zł. Wolsztyn, tel. 0606/94-01-09 GI0FPKHA

OPEL ASTRA HATCHBACK, 1999 r., 147 tys. km, 1700 ccm, DTL, granatowy met., II właśc. w kraju, zadbany, garażowany, silnik bez wycieków, olej wymieniany na bieżąco, po wymianie rozrządu, łączników stabilizatorów, tulei, płynu w chłodnicy, tarcz i klocków ham. i filtra przeciwpyłkowego, zużycie paliwa 5 l/100 km, 2 airbagi - 13.500 zł. Wrocław, tel. 0668/26-66-44 GI0FPMEC

FOTO OPEL ASTRA KOMBI, 1999 r., 179 tys. km, 2000 ccm, turbodiesel, zielony metalik, klimatyzacja, zarejestrowany, garaż., kier. niepalący, sprowadzony, ABS, alarm, c. zamek, el. otw. szyby, el. reg. i podgrz. lusterka, immob., komputer pokł., 4 pod. pow., reg. kier., tap. welurowa, wspom. kier., halogeny, obrotomierz, stan bdb, RO z CD - 11.800 zł możliwość rat. Ząbkowice Śląskie, tel. 0506/18-32-52, 0506/18-32-53, 0608/08-91-43 www.kalmar.autogielda.pl jerzymajerczyk@vp.pl KI0343940

OPEL ASTRA, 1999 r., 2000 ccm, diesel, srebrny, ABS, airbag, el. szyby, el. lusterka, c. zamek, wspom. kierownicy - 10.500 zł. Ziębice, powiat ząbkowicki, tel. 0605/56-64-04, 0796/38-13-47 GI0FEFK3

OPEL ASTRA II KOMBI, 1999 r., 1700 ccm, turbo D, zielony met., bez wypadku, I właśc., zarejestr., karta pojazdu, 2 airbagi, ABS, wspom. kierownicy, relingi dach., roleta bag., c. zamek, immob., zderzaki i lusterka w kolorze nadwozia, RO z CD, stan bdb - 9.800 zł lub zamienię. Złoty Stok, powiat ząbkowicki, tel. 074/817-50-01, 0507/01-53-10 GI0AH4JJ

OPEL ASTRA II KOMBI, 1999 r., 1600 ccm, 16V, I właśc., karta pojazdu, wspom. kierownicy, 4 airbagi, klimat., ABS, 4 el. szyby, c. zamek, dziel. tylna kanapa, roleta bag., relingi dach., stan bdb - 10.300 zł lub zamienię. Złoty Stok, powiat ząbkowicki, tel. 0600/94-24-15 GI97N33FF

OPEL ASTRA, 1999 r., 1400 ccm, benz., inst. gaz., bordowy met., ważne OC i przegląd, wspom. kierownicy, c. zamek, 2 airbagi, halogeny, zderzaki w kol. nadwozia, stan bdb - 6.200 zł. Złoty Stok, powiat ząbkowicki, tel. 0505/14-95-93 GI97N7CWR

OPEL ASTRA, 1999/00 r., 1700 ccm, TDI, czerwony, c. zamek, wspom. kierownicy, alarm + pilot, 2 airbagi, RO, dziel. tylna kanapa, garażowany, stan idealny - 17.900 zł lub zamienię. Świdnica, tel. 0781/02-02-02 GG9P7C7T

OPEL ASTRA, 2000 r., 142 tys. km, 1600 ccm, benz., srebrny met., klimat., ABS, el. otw. szyby, el. reg. lusterka, 4 airbagi, oryg. RO, c. zamek, wspom. kierownicy, w kraju od tygodnia, zarejestr. - 10.900 zł. Gościce, powiat nyski, tel. 0607/37-71-65 GI0FM7HC

OPEL ASTRA II, 2000 r., 200 tys. km, 1700 ccm, TDI, srebrny met., 3-drzw., ABS, el. szyby, szyberdach, RM, c. zamek, hak, w kraju od roku, stan idealny - 11.900 zł. Gryfów Śląski, powiat lwówecki, tel. 075/781-12-09, 0600/43-68-45 GI0FPLPH

OPEL ASTRA, 2000 r., 198 tys. km, 1600 ccm, benz., niebieski met., 5-drzw., klimat., automatic, el. szyby, ABS, 4 airbagi, sprowadzony, opłacony, stan bdb - 14.900 zł. Gryfów Śląski, powiat lwówecki, tel. 075/781-12-09, 0600/43-68-45 GI979N4NY

OPEL ASTRA II, 2000 r., 105 tys. km, 1600 ccm, 16V, benz., zielony met., 5-drzw., klimat., ABS, wspom. kierownicy, el. szyby, c. zamek, RM, sprow., opłacony, stan idealny - 14.900 zł. Gryfów Śląski, powiat lwówecki, tel. 075/781-12-09, 0600/43-68-45 GI09FEAW

OPEL ASTRA II KOMBI, 2000 r., 1600 ccm, 16V, czarny met., stan bdb, bez wypadku - 10.900 zł. Krobia, powiat gostyński, tel. 0695/49-85-56 GI0FPFTF

OPEL ASTRA hatchback, 2000 r., 1700 ccm, TDI, Isuzu, srebrny met., 5-drzw., klimat., ABS, c. zamek, wspom. kierownicy, 4 el. szyby i lust., 4 airbagi, welurowa tap., halogeny, komputer, RO z CD, model na 100-lecie Opla, sprow., zadbany - 12.900 zł. Leszno, tel. 0609/62-21-00 GI0FHMLP

FOTO **OPEL ASTRA** KOMBI, 2000 r., 142 tys. km, 1600 ccm, 16V 100 KM, srebrny metalik, 5-drzw., bez wypadku, kpl. dokumentacja, serwisowany, sprowadzony, zarejestr., ABS, alufelgi, aut. skrzynia bieg., c. zamek, el. otw. szyby, immob., klimatyzacja, 2 pod. pow., reg. kierownica, RO, wspom. kier., pół roku w kraju, automat. skrzynia bieg. - 13.300 zł. Leszno (okolice), tel. 0606/24-36-39, 065/549-60-46 grzegorz.jakubowski1@wp.pl II0EYXPT

OPEL ASTRA, 2000 r., 2000 ccm, dTi, srebrny met., 3-drzwiowy, bez wypadku, kpl. dokumentacja, ABS, alufelgi, c. zamek, el. szyby, el. lusterka, klimat., komputer, 4 airbagi, skórzana tap., podgrz. fotele, wersja limitowana, zarejestr. - 15.500 zł. Lwówek Śląski, tel. 0511/69-91-91 GI04XEA9

OPEL ASTRA II SEDAN, 2000 r., 158 tys. km, 1600 ccm, Ecotec, 16V, srebrny met., bez wypadku, I właśc. w kraju, zarejestr., serwisowany do końca, kpl. dokumentacja, klimat., 4 airbagi, ABS, el. szyby, c. zamek + pilot w kluczyku, wspom. i reg. kierownicy, dziel. tylna kanapa, podłokietnik, RM z CD i MP3, zadbany, stan idealny - 13.900 zł. Oleśnica, tel. 0506/11-14-55 GI04TCLH

OPEL ASTRA II HATCHBACK, 2000 r., 2000 ccm, DTI 16V, srebrny met., 5-drzw., ABS, klimat., el. szyby, el. lusterka, wspom. kierownicy, c. zamek, welurowa tap., sprowadzony, opłacony - 13.300 zł. Olszyna, powiat lubański, tel. 0889/23-07-04, 0792/50-95-45 GI0KKTE

FOTO OPEL ASTRA KOMBI, 2000 r., 176 tys. km, 1700 ccm, DTI, 75 KM, srebrny met., ABS, el. szyby i lusterka, klimat., alufelgi, system nawigacji, centr. zamek, 4 airbagi, RO z CD, wspomaganie kier., immobilizer, komputer, welurowa tap., kierownica wielofunkcyjna, sprow. z Niemiec, opłacony, przygotowany do rejestracji, koszt to 250 zł - 15.900 zł, możliwe raty, transport do 100 km gratis. Wojcieszów, powiat złotoryjski, tel. 0605/62-70-21 www.rsbus.autogielda.pl KI3130579

OPEL ASTRA II KOMBI, 2000 r., 130 tys. km, 1700 ccm, turbo D, zielony, zadbany - 11.000 zł + opłaty. Wrocław, tel. 0794/37-57-45 GI97MX74Y

OPEL ASTRA KOMBI, 2000 r., 1600 ccm, benz., granatowy - 2.300 EUR + opłaty. Zgorzelec, tel. 0608/16-88-49 GI0ARLAL

OPEL ASTRA II hatchback, 2000/01 r., 170 tys. km, 2000 ccm, DTL, srebrny metalik, sprowadzony, zarejestr., nowy przegląd, 5-drzwiowy, bez wypadku, I właśc., klimat., ABS, 4 airbagi, koła zimowe, zadbany, stan idealny - 17.700 zł lub zamienię na tańszy. Brzeg, tel. 077/416-51-41, 0502/29-27-27 GI0FM9MH

OPEL ASTRA EDYCJA, 2000/01 r., 1800 ccm, 16V, czarny met., klimat., kubełk. fotele, zimowe opony, pełne wyposaż. elektr., 4 airbagi, RO z CD, zadbany, kpl. dokumentacja - 11.200 zł + opłaty. Legnica, tel. 0695/93-01-33 GI0C4WKP

OPEL ASTRA II hatchback, 2000/01 r., 1700 ccm, dTi, srebrny met., 4 airbagi, c. zamek, RO z CD, wielofunkcyjna kier., I właśc. w kraju, ubezpieczony, opłacony, po wymianie rozrządu, stan bdb - 12.500 zł. Lubiąż, powiat wołowski, tel. 0605/38-58-37, 071/389-76-38 GI0FPETJ

OPEL ASTRA KOMBI, 2000/01 r., 2000 ccm, TDI, biały, wspom. kierownicy, ABS, airbag, nawigacja, dzielona tylne fotele, garażowany, stan idealny - 15.900 zł lub zamienię. Świdnica, tel. 0783/02-02-02 GG9P7C4Y

OPEL ASTRA II KOMBI, 2001 r., 156 tys. km, 2000 ccm, TDI, srebrny met., 4 airbagi, klimat., ABS, wspom. kierownicy, c. zamek, el. szyby, obrotomierz, bez wypadku, sprow., opłacony, stan bdb - 15.900 zł. Gryfów Śląski, tel. 075/781-12-09, 0600/43-68-45 GG974MRAW

OPEL ASTRA II KOMBI, 2001 r., 2000 ccm, turbo D, srebrny met., wspom. kierownicy, klimat., alufelgi, 4 airbagi, wszystkie elektr. dodatki, relingi dach., stan bdb - 14.800 zł. Karłowice, powiat opolski, tel. 0500/29-23-30 GI97ANJAH

OPEL ASTRA II, 2001 r., 166 tys. km, 1700 ccm, TDI, morski met., 5-drzwiowy, klimat., el. szyby, el. lusterka, ABS, RO, c. zamek, 4 airbagi, alufelgi, bez wypadku, oryg. lakier, ks. serwisowa - 14.900 zł. Kłodzko, tel. 0601/66-42-06 GI0FEAHR

OPEL ASTRA KOMBI, 2001 r., 1600 ccm, benz., czarny met., wspom. kierownicy, c. zamek, ABS, airbag, klimat., zarejestr. - 9.500 zł. Krotoszyn, tel. 0697/49-85-97 GI0FPJTY

OPEL ASTRA KOMBI, 2001 r., 201 tys. km, 2000 ccm, dTi, granatowy, ABS, klimat., podgrz. fotele, el. szyby, el. reg. i podgrz. lusterka, RO z CD, roleta bag., oryg. lakier, ks. serwisowa, w kraju od 8 mies., stan bdb - 13.900 zł. Lubin, tel. 0601/84-81-19 GI0C99YJ

OPEL ASTRA, 2001 r., 158 tys. km, 1600 ccm, benz., inst. gaz., alufelgi, ABS, 4 airbagi, stan db - 8.900 zł. Oława, tel. 0509/00-06-22 GI0FPHNF

OPEL ASTRA II KOMBI, 2001 r., 1400 ccm, benz., inst. gaz., czerwony met., inst. gaz. z sekwencyjnym wtryskiem, butla gazu w miejscu koła zapasow., klimat., wspom. kierownicy, c. zamek, 2 airbagi, alarm, relingi dach., RO - 13.800 zł. Opole, tel. 077/441-15-55, 0600/01-23-90 GI0FMCXN

OPEL ASTRA KOMBI, 2001 r., 1400 ccm, wtrysk, srebrny met., kupiony w kraju, ks. serwisowa serwis w ASO, garażowany, RO, stan techn. bdb, po wymianie rozrządu - 11.800 zł. Opole, tel. 077/441-15-55, 0600/01-23-90 GI97N37R9

OPEL ASTRA KOMBI, 2001 r., 183 tys. km, 1700 ccm, TDI, srebrny met., sprow. z Niemiec, 4 airbagi, klimat., c. zamek, relingi dach., roleta bag., ABS, alufelgi, stan db - 10.500 zł + opłaty. Wrocław, tel. 0605/61-52-34 GI0FMAPC

OPEL ASTRA II, 2001 r., 115 tys. km, 1600 ccm, benz., czarny met., 3-drzwiowy, ABS, klimat., el. lusterka, el. szyby, c. zamek, ks. serwisowa, alufelgi, przyciemn. szyby, bez wypadku, serwisowany, z salonu, RO z CD + 6 głośników, półskórzana tap., dziel. fotele, 4 airbagi, kpl. kluczyków, oryg. lakier - 16.900 zł. Wrocław, tel. 0608/16-22-97 GI943KH7A

OPEL ASTRA KOMBI, 2001 r., 168 tys. km, 1700 ccm, TD, zielony met., klimatronic, ABS, c. zamek, el. szyby, el. lusterka, RO, kierownica wielofunkcyjna, alufelgi, halogeny, roleta bag., 2 podłokietniki, zadbany, czysty, techn. sprawny, sprow. - 14.300 zł. Wrocław, tel. 0605/65-58-22 GI0FPKXK

OPEL ASTRA, 2001 r., 1700 ccm, TDI, grafitowy metalik, 4-drzw., zarejestr., ABS, alum. felgi, c. zamek, el. otw. szyby (4), el. reg. lusterka, immobilizer, klimatyzacja automatyczna, komputer pokł., 8 pod. pow., reg. kierownica, RO, tap. welurowa, wspom. kier., stan techniczny i blacharki bdb - 14.200 zł. Ząbkowice Śląskie, tel. 0601/37-47-22, 0695/52-97-29, 074/810-08-18 www.domar.autogielda.pl KI0744830

OPEL ASTRA SEDAN, 2001 r., 1400 ccm, benz., inst. gaz., z salonu, karta pojazdu, zarejestr., 4-drzwiowy, wspom. kierownicy, 2 airbagi, c. zamek, welurowa tap., konsola, RO, zderzaki i lusterka w kolorze nadwozia, przegląd i OC do 01.2011 r., stan bdb - 8.900 zł lub zamienię. Złoty Stok, powiat ząbkowicki, tel. 0728/22-99-71 GI0CRY44

OPEL ASTRA II, 2001/02 r., 149 tys. km, 2000 ccm, DTL, czarny metalik, ABS, c. zamek, 4 airbagi, el. szyby, klimat., RO + CD, alufelgi, sprowadzony, zarejestr. - 15.600 zł. Kłodzko, tel. 0721/61-59-78 GI0FM9FE

OPEL ASTRA KOMBI, 2001/02 r., 184 tys. km, 1700 ccm, DTI (Isuzu), srebrny met., garażowany, klimat., wielofunkcyjna kier., 4 airbagi, el. szyby, el. reg. i podgrz. lusterka, dziel. tylna kanapa z podłokietnikiem, alufelgi, ABS, II właśc., stan bdb, ważne OC i przegląd - 14.500 zł do uzgodnienia. Wrocław, tel. 0606/26-18-47 GI0C3TL9

OPEL ASTRA, 2002 r., 160 tys. km, 1700 ccm, dTi, srebrny met., wspom. kierownicy, ABS, airbag, klimat., el. szyby, c. zamek, bez wypadku - 13.000 zł. Głogów, tel. 0510/18-73-12 GI0AX99X

OPEL ASTRA SEDAN, 2002 r., 1600 ccm, niebieski, kupiony w salonie, I właśc., bez wypadku, ABS, airbag, wspom. kierownicy, c. zamek, stan bdb, ks. serwisowa - 13.900 zł lub zam. na tańszy. Kłodzko, tel. 0607/04-31-76 GI97LWYAJ

OPEL ASTRA, 2002 r., 1700 ccm, dTi, czarny met., 8 airbagów, c. zamek, wspom. kierownicy, ABS, nawigacja, stan bdb - 13.800 zł. Paczków, powiat nyski, tel. 0608/17-12-27 GI0FPC9J

FOTO OPEL ASTRA KOMBI, 2002 r., 163 tys. km, 2000 ccm, DTI, 101 KM, srebrny met., ABS, el. szyby i lusterka, klimatyzacja, centr. zamek, alarm, airbag, RO z CD, wspomaganie kier., immob., welurowa tap., I właściciel, sprowadzony, bezwypadkowy, przygotowany do rejestracji, koszt ok. 250 zł - 17.900 zł, możliwe raty, transport do 100 km gratis. Wojcieszów, powiat złotoryjski, tel. 0605/62-70-21 www.rsbus.autogielda.pl KI1762259

FOTO OPEL ASTRA KOMBI, 2002 r., 110 tys. km, 1600 ccm, Ecotec 16V, zielony metalik, 5-drzw., garażowany, kier. niepalący, zarejestr., ABS, alufelgi, c. zamek, el. otw. szyby, el. reg. lusterka, immobilizer, klimatyzacja, komputer pokł., airbagi, reg. kierownica, RO z CD, tap. welurowa, wspom. kier., wymieniony rozrząd, stan bdb, zadbany - 17.500 zł możliwość rat. Ząbkowice Śląskie, tel. 0506/18-32-52, 0506/18-32-53, 0608/08-91-43 www.kalmar.autogielda.pl jerzymajerczyk@vp.pl KI2692769

OPEL ASTRA II KOMBI SELECTION, 2002/03 r., 179 tys. km, 1700 ccm, TDI, srebrny metalik, zarejestr., ubezpieczony, sprowadzony na kołach, koła zimowe, zadbany, I właśc., ABS, 4 airbagi, alufelgi, wspom. kierownicy, pełne wyposaż. elektr., klimat., roleta bag., relingi dachowe, stan idealny - 17.900 zł lub zamienię. Brzeg, tel. 077/416-51-41, 0502/29-27-27 GI0FM9ME

OPEL ASTRA II JOY, 2003 r., 145 tys. km, 2000 ccm, dTi, czarny met., 5-drzw., zarejestr., pełne wyposaż. oprócz skórzanej tap. - 19.900 zł. Boleslawiec, tel. 0602/76-91-52, 075/644-82-55 GI0F37CE

OPEL ASTRA SEDAN, 2003 r., 100 tys. km, 1600 ccm, 16V, benz., srebrny met., 4 airbagi, klimat., el. szyby, ABS, wspom. kierownicy, c. zamek, RM, bez wypadku, sprow., oplacony, stan idealny - 18.900 zł. Gryfów Śląski, powiat lwówecki, tel. 075/781-12-09, 0600/43-68-45 GI97LHHAH

OPEL ASTRA EXCLUSIVE hatchback, 2003 r., 144 tys. km, 2200 ccm, TDI, srebrny, najbogatsza wersja wyposaż., komputer, klimatronic, tempomat, alufelgi, el. lusterka i szyby, c. zamek, immob., stan idealny - 18.800 zł. Walbrzych, tel. 0792/66-68-30, 074/844-21-23 GI0F7MYX

OPEL ASTRA KOMBI, 2003 r., 90 tys. km, 1600 ccm, benz., granatowy, kupiony w salonie, II właśc., RO, immob., bez wypadku, lust. w kolorze nadwozia, kierowca niepalący, zadbany, stan bdb - 14.900 zł. Wiązów, powiat strzeliński, tel. 071/394-30-83, 0605/62-69-98 GI0EHJKN

OPEL ASTRA III, 2004 r., 8 tys. km, 1600 ccm, benz., 16V, zloty met., 5-drzwiowy, alufelgi, pełne wyposaż. elektr., 8 airbagów, zadbany - 24.000 zł + opłaty. Wroclaw, tel. 0794/37-57-45 GI097WPH

OPEL ASTRA III H ELEGANCE, 2004/05 r., 1700 ccm, CDTi, srebrny met., I właśc. w kraju, komputer pokładowy, skórzana kier., klimatronic, 4 airbag, ABS, wspom. i reg. kierownicy, el. otw. szyby, el. reg. lusterka, c. zamek, podłokietnik, halogeny, RO z CD ze ster. przy kier., stan techn. bdb - 31.800 zł. Opole, tel. 077/441-15-55, 0600/01-23-90 GI0CXTEY

OPEL ASTRA III, 2005 r., 1900 ccm, CDTI, 150 KM, pełne wyposaż. - 36.000 zł. Golejów, powiat lwówecki, tel. 0609/84-00-80 GI0FPFCL

OPEL ASTRA CABRIO, 2005 r., 100 tys. km, 1800 ccm, benz., srebrny, klimatronic, RO, c. zamek - 21.500 zł. Krotoszyn, tel. 0888/67-98-38 GI0EMY4T

FOTO OPEL ASTRA HATCHBACK, 2005 r., 160 tys. km, 1400 ccm, benz., inst. gaz., perłowoczerwony, 5-drzw., 2 airbagi, sekwenc. inst. gazowa z butlą w miejscu koła zapasowego, ABS, wspomaganie kierownicy, regulacja kierownicy, bardzo ekonomiczny, serwisowany, zarejestrowany, ważny przegląd i OC, bezwypadkowy, zadbany, stan b. dobry - 16.900 zł, możliwość zamiany. Niedźwiednik, powiat ząbkowicki, tel. 0783/69-10-61 mmartyn@tlen pl KI2079989

OPEL ASTRA II, 2006 r., 73 tys. km, 1400 ccm, benz., 16V, 90 KM, srebrny met., klimat., ABS, 2 airbagi, alufelgi, wspom. kierownicy, c. zamek, RO, kupiony w salonie, ks. serwisowa - 20.700 zł. Rawicz, tel. 0609/33-39-90 GI0AMEJJ

FOTO **OPEL ASTRA** III KOMBI, 2006 r., 170 tys. km, 1900 ccm, CDTi, tempomat, klimat., ABS, ASR, ESP, nawigacja, immob., elektrycznie regulowane lusterka, kierownica wielofunkcyjna itp., naprawdę samochód pierwsza klasa - 33.500 zł. Świerzawa, powiat złotoryjski, tel. 0515/55-97-22 II0EKN3X

OPEL ASTRA III KOMBI, 2006 r., 155 tys. km, 1300 ccm, turbo D, srebrny met., ABS, klimat., alarm, RO z CD, el. otw. szyby, el. reg. lusterka, relingi dach., zadbany, ekonomiczny, kupiony w salonie w kraju - 29.000 zł. Wroclaw, tel. 0602/62-61-53 GI0FK493

OPEL ASTRA H KOMBI, 2006 r., 127 tys. km, 1900 ccm, CDTi, srebrny, tempomat - 8.000 EUR. Zgorzelec, tel. 0602/85-91-99 GI97HTEAM

FOTO OPEL ASTRA III HATCHBACK, 2007 r., 82 tys. km, 1900 ccm, CDTi, czerwony metalik, 4-drzw., bez wypadku, kpl. dokumentacja, I właściciel, sprowadzony, zarejestr., ABS, c. zamek, el. otw. szyby, immobilizer, klimatyzacja, 6 pod. pow., RO, wspom. kier., po liftingu - 35.500 zł. Świebodzice, tel. 0605/62-59-28, 074/854-01-38 www.speedcar.autogielda.pl KI3117989

OPEL ASTRA HATCHBACK, 2008 r., 1400 ccm, 16V, 90 KM, bordowy met., 5-drzw., zarejestr., ubezpieczony, bogata wersja - 27.990 zł lub zamienię na inny, może być uszkodzony. Jelenia Góra, tel. 0604/35-22-07, 0605/14-58-94 GI049FLX

OPEL ASTRA KOMBI, 2008 r., 1900 ccm, TDCi, granatowy, klimat., 8 airbagów, nawigacja, ABS, alufelgi, c. zamek, el. szyby, ESP, stan bdb, sprow., na gwarancji, zarejestr. - 36.800 zł. Lądek-Zdrój, powiat kłodzki, tel. 0603/84-87-15 GI97CYJRX

FOTO OPEL ASTRA ENJOY, 2008 r., 74 tys. km, 1686 ccm, CDTI, grafitowy metalik, 5-drzw., bez wypadku, kpl. dokumentacja, sprowadzony, ABS, c. zamek, el. otw. szyby, el. reg. lusterka, immobilizer, klimatyzacja, komputer pokl., pod. pow., reg. kierownica, RO z CD, wspom. kier. - 40.900 zł. Wroclaw, tel. 0601/56-40-04, 071/725-55-67, 075/730-13-65 www.auto-linie.autogielda.pl KI0739110

FOTO OPEL ASTRA ENJOY ECO FLEX, 2008 r., 25 tys. km, 1686 ccm, CDTI, 110 KM, srebrny metalik, 5-drzw., kpl dokumentacja, sprowadzony, ABS, c. zamek, el. otw. szyby, el. reg lusterka, immobilizer, klimatyzacja, komputer pokl., pod. pow., reg. kierownica, RO z CD, wspom. kier. - 41.900 zł. Wroclaw, tel. 0601/56-40-04, 071/725-55-67, 075/730-13-65 www.auto-linie autogielda.pl KI0739120

FOTO OPEL ASTRA MAGNETIC, 2008 r., 1686 ccm, CDTI, szary metalik, 5-drzw., kpl. dokumentacja, sprowadzony, ABS, c. zamek, el. otw. szyby, el reg. lusterka, immobilizer, klimatyzacja, komputer pokl., pod. pow., reg kierownica, RO z CD, wspom. kier. - 40.900 zł. Wroclaw, tel. 0601/56-40-04, 071/725-55-67, 075/730-13-65 www. auto-linie.autogielda.pl KI0739130

FOTO OPEL ASTRA TT COSMO, 2008 r., 34 tys. km, 1900 ccm, CDTI 150 KM, perłowografitowy met., 4-drzw., sprowadzony, alum. felgi, c. zamek, el. otw. szyby (4), el. reg. lusterka, ESP, immobilizer, klimatyzacja, komputer pokl., 8 pod. pow., reg. kierownica, RO z CD, tempomat, wspom. kier. - 59.900 zł. Wroclaw, tel. 0601/56-40-04, 071/725-55-67, 075/730-13-65 www.auto-linie.autogielda.pl KI1850479

OPEL ASTRA hatchback, 2009 r., 19 tys. km, 1600 ccm, 116 KM, błękitny met., 5-drzw., 8 airbagów, tempomat, komputer, ABS, ESP, wspom. kierownicy, c. zamek + pilot, el. szyby, el. lusterka, RO z CD, alufelgi, bez wypadku, stan idealny, zarejestr., na gwarancji - 46.900 zł lub zamienię. Rawicz, tel. 0602/30-11-80 GI0CRY9M

FOTO OPEL ASTRA COSMO KOMBI, 2009 r., 10 tys. km, 1598 ccm, benz., perłowosrebrny metalik, 5-drzw., kpl. dokumentacja, sprowadzony, ABS, c. zamek, el. otw. szyby, el. reg. lusterka, immobilizer, klimatyzacja, komputer pokl., pod. pow., reg. kierownica, RO z CD, wspom. kier. - 49.900 zł. Wroclaw, tel. 0601/56-40-04, 071/725-55-67, 075/730-13-65 www.auto-linie.autogielda.pl KI3457849

OPEL CALIBRA, 1991 r., 2000 ccm, benz., inst. gaz., czerwony, stan bdb, ważne OC i przegląd - 4.000 zł lub zamienię na inny. Jelenia Góra, tel. 0788/71-05-55 GI0F7PFJ

OPEL CALIBRA, 1991 r., 180 tys. km, 2000 ccm, benz., inst. gaz., czerwony, wspom. kierownicy, ABS, c. zamek, el. lusterka, el. szyby, immob., szyberdach, ważne OC i przegląd - 4.900 zł lub zamienię. Rawicz, tel. 0501/65-30-79 GI97KWA39

OPEL CALIBRA, 1991 r., 2000 ccm, benz., czerwony, zadbany, zarejestr., oplacony, karta pojazdu, wspom. kierownicy, c. zamek, el. lusterka, szyberdach, alufelgi, klimat., stan db - 2.200 zł. Wroclaw, tel. 0726/51-02-43 GI0C3T4A

OPEL CALIBRA, 1991 r., 2000 ccm, czarny, stan db, ważne OC, alufelgi, wspom. kierownicy, ABS, niebieskie zegary, szyberdach, ksenony - 2.400 zł. Wroclaw, tel. 0726/33-68-68 GI0F7X7E

OPEL CALIBRA, 1992 r., 170 tys. km, 2000 ccm, benz., inst. gaz., niebieski met., zadbany - 4.900 zł. Klodzko, tel. 0796/96-18-18 GI0CNPWY

OPEL CALIBRA, 1992 r., 2000 ccm, benz., czarny, wspom. kierownicy, c. zamek, el. lusterka - 1.900 zł. Wroclaw, tel. 0787/19-85-34 GI0FJYHP

OPEL CALIBRA, 1992 r., 2000 ccm, 16V, wspom. kierownicy, ABS, RO, w ciągłej eksploat., ważne OC i przegląd, zadbany - 3.200 zł. Wroclaw, tel. 0790/43-13-32 GI0EKRPC

OPEL CALIBRA, 1993 r., 200 tys. km, 2000 ccm, benz., inst. gaz., zielony met., c. zamek, alarm, el. lusterka, szyby i szyberdach, wspom. kierownicy, lampy tylne i przednie w stylu Lexusa, spoiler tylny, CB-radio, obniżony, alufelgi 16", białe zegary, komputer, bez wypadku, atrakc. wygląd - 7.500 zł. Bystrzyca Klodzka, tel. 0605/13-26-80, 0697/75-37-91 GI0FPJ7Y

OPEL CALIBRA, 1993 r., 2000 ccm, benz., srebrny met., ważny przegląd, c. zamek, wspom. kierownicy, ABS, RO, zadbany, obniżony, alufelgi - 2.200 zł + opłaty. Wroclaw, tel. 0787/19-85-34 GI0ARY9J

OPEL CALIBRA, 1997 r., 2000 ccm, benz., inst. gaz., granatowy met., 115 KM, wspom. kierownicy, el. otw. szyby, el reg. lusterka, c. zamek, el szyberdach, zegarek, airbag, alum. felgi, zużycie gazu 8 l/100 km - 5.600 zł. Opole, tel. 077/441-15-55, 0600/01-23-90 GI0CNXKP

OPEL CORSA, 1989 r., 110 tys. km, 1300 ccm, benz., czerwony, stan bdb - 1.500 zł. Opole, tel. 0608/22-93-38 GI0FPACW

OPEL CORSA, 1990 r., 1400 ccm, wtrysk, czarny, alufelgi, brak OC - 600 zł. Jawor, tel. 0609/08-36-33 GI0FEKFX

OPEL CORSA A, 1990 r., 175 tys. km, 1000 ccm, benz., inst. gaz., czarny, 3-drzwiowy, karta pojazdu, właśc. niepalący, butla gazu w miejscu koła zapasow., ekonomiczny, zadbany, po lakierowaniu, dużo nowych części, ważne OC i przegląd do 16.06.2010 r. - 2.600 zł. Kępno, tel. 0795/66-40-60 GI079AXX

OPEL CORSA, 1990 r., zadbany - 1.700 zł lub zamienię. Wroclaw, tel. 0790/43-13-32 GI04M7MH

OPEL CORSA, 1991 r., 101 tys. km, 1400 ccm, benz., srebrny met., 5-drzwiowy, 5-bieg., szyberdach, bez korozji, garażowany - 2.200 zł. Ząbkowice Śląskie, tel. 0695/34-12-01 GI0FHJKF

OPEL CORSA, 1992 r., 1200 ccm, benz., czerwony, ważne OC i przegląd - 1.300 zł. Wroclaw, tel. 0787/19-85-34 GI0FJYH7

OPEL CORSA, 1992 r., 1000 ccm, benz., zadbany, w ciągłej eksploat., ważne OC i przegląd, RO - 1.350 zł. Wroclaw, tel. 0790/43-13-32 GI0EKRNT

OPEL CORSA, 1992/93 r., 1200 ccm, benz., czerwony, ważne OC i przegląd, zarejestr., stan db - 990 zł lub zam. na laptopa, sprzęt RTV, AGD. Jelenia Góra, tel. 0604/35-22-07, 0605/14-58-94 GI97FJNEJ

OPEL CORSA B SWING, 1993 r., 1200 ccm, benz., inst gaz., morski, inst gaz z sekwencyjnym wtryskiem wartości ok. 2.000 zł, tylne szyby przyciemniane z atestem, alarm, CB-radio, immob., stan dobry - 3.300 zł. Klodzko, tel. 0606/85-05-53, 0785/80-77-05 GI0AK9YT

OPEL CORSA B hatchback, 1993 r., 1200 ccm, benz., fioletowy, obniżony, sport. ukł wydechowy, ciemne szyby, szyberdach, stan bdb - 2.499 zł możl. wysł. zdjęć na e-mail. Szczytna, powiat klodzki, tel. 0727/43-25-00, 0726/93-88-61 GI0FM7HN

OPEL CORSA hatchback, 1993 r., 1200 ccm, czerwony, alum. felgi, szyberdach, RO, zarejestr. - 3.800 zł. Topola, powiat ząbkowicki, tel. 0783/41-80-26 GI0F7W33

OPEL CORSA B, 1993 r., 1400 ccm, niebieski, zarejestr., opłacony - 3.500 zł. Wroclaw, tel. 071/346-27-24, 0601/74-83-50 GI0CC7YJ

OPEL CORSA A hatchback, 1993 r., 1200 ccm, benz., inst. gaz., szary met., 3-drzw., zadbany, ważne OC i przegląd - 1.650 zł. Zlotoryja, tel. 0600/48-24-23 GI0FHNCX

OPEL CORSA, 1994 r., 1400 ccm, benzyna, bordowy metalik, RM, nowe opony, I właśc. w kraju, zadbany, stan techn. bdb - 5.400 zł. Brzeg, tel. 0784/24-34-45 GI0FM9NR

OPEL CORSA, 1994 r., 1500 ccm, diesel, czarny, alufelgi, 3-drzwiowy, szyberdach, 2 airbagi - 4.600 zł. Domaszczyn, powiat wroclawski, tel. 0665/45-63-56, 0603/12-89-92 GG94XCFLE

OPEL CORSA, 1994 r., 105 tys. km, 1200 ccm, benz., 2-drzwiowy - 3.200 zł + opłaty. Lubań, tel. 0511/51-25-13 GI97LWTNH

OPEL CORSA B, 1994 r., 230 tys. km, 1500 ccm, diesel, biały, 3-drzw., szyberdach, alarm, hak, zarejestr. - 7.000 zł. Olawa, tel. 0723/61-24-96 GI0FPHLL

OPEL CORSA, 1994 r., 1500 ccm, diesel, do sprowadzenia i oplacenia - 7.000 zł. Wroclaw, tel 0509/74-25-18 GI0FPK7C

OPEL CORSA B SWING, 1994 r., 1400 ccm, w kraju od 2 lat, I właśc., zarejestr., bez wypadku, 5-drzwiowy, zadbany, c. zamek, immob., Mul-T-Lock, szyberdach, welurowa tap., RO, nowe opony, garażowany, stan bdb - 5.300 zł lub zamienię. Zloty Stok, powiat ząbkowicki, tel. 0600/94-24-15 GI97N33FE

OPEL CORSA, 1995 r., 127 tys. km, 1000 ccm, benz., niebieski, 2-drzwiowy, 2 airbagi, radio, jasna tap., zimowe opony, zdrowe progi i nadkola, ładny kolor (do zrobienia 2 zaprawki), sprow. z Niemiec, do oplacenia - 3.600 zł. Klodzko, tel. 0501/33-92-70 GI97HLKTT

OPEL CORSA, 1995 r., 1200 ccm, benz., niebieski, sprow. z Niemiec, 2 airbagi, bez korozji na progach i nadkolach, radio, 2-drzwiowy, ogólnie ładny, do oplacenia - 3.600 zł. Klodzko, tel. 0501/33-92-70 GI0EKT9N

OPEL CORSA B JOY, 1995 r., 1500 ccm, turbodiesel, biały, sprowadzony w całości, kompletna dokumentacja, faktura, oplacona akcyza, recykling i tłumaczenia, 2 poduszki powietrzne, ABS, ekonomiczny silnik o mocy 67 KM - 5.300 zł. Mirsk, powiat lwówecki, tel. 0600/05-33-82 w godz. 7-17, 0606/64-09-98 II0EKHKN

OPEL CORSA, 1995 r., 200 tys. km, 1200 ccm, benz., czerwony, zadbany, zarejestr., c. zamek, bez wypadku, kierowca niepalący - 4.500 zł. Pomianów Dolny, powiat ząbkowicki, tel. 0781/33-07-65 GI07CEPX

OPEL CORSA, 1995 r., 1500 ccm, diesel, po rem. silnika, zadbany, zarejestr. - 8.200 zł. Siechnice, powiat wroclawski, tel. 0785/39-18-62 GI0FPMH9

OPEL CORSA, 1995 r., 1200 ccm, benz., zielony met., c. zamek, alarm + pilot, RO, garażowany, stan idealny - 6.900 zł lub zamienię. Świdnica, tel. 0783/02-02-02 GG9P7ATN

OPEL CORSA, 1995 r., zielony (butelkowy) met., 2 airbagi, 3-drzwiowy, szyberdach, welurowa tap., ważne OC i przegląd, kpl. kół zim. - 5.600 zł lub zamienię Walbrzych, tel. 0603/41-24-49 GI97NKYXM

OPEL CORSA B, 1995 r., 1200 ccm, benz., czarny, sprow. w 2006 r., zarejestr., karta pojazdu, 5-bieg., RO, bez wypadku, oryg. lakier, przegląd do 03.2011 r., zużycie paliwa 5 l/100 km, stan bdb - 4.900 zł. Wroclaw, tel. 0603/77-90-48 GI0FPLCE

OPEL CORSA B, 1995/96 r., 150 tys. km, 1400 ccm, benz., granatowy met., 3-drzw., 2 airbagi, c. zamek, alufelgi, ks. serwisowa, wspom. kierownicy, w kraju od roku, stan bdb, zarejestr. - 5.600 zł. Boleslawiec, tel. 0602/76-91-52 GI0C4WWH

OPEL CORSA B, 1995/96 r., 95 tys. km, 1500 ccm, diesel (Isuzu), biały, 3-drzwiowy, 5-bieg., airbagi, RO z CD, zarejestr. - 3.800 zł. Zgorzelec, tel. 0667/85-68-70, 0785/61-20-99 GI04FRTW

OPEL CORSA, 1996 r., 1200 ccm, benz., fioletowy, 3-drzwiowy, c. zamek, wspom. kierownicy, airbag - 4.000 zł. Brzeg, tel. 0604/55-15-13 GI0FPHNN

OPEL CORSA, 1996 r., 200 tys. km, 1200 ccm, benz., czarny, airbag, RO, po wymianie rozrządu i hamulców, stan bdb - 3.800 zł. Kielczów, powiat wroclawski, tel. 0508/09-61-03, 071/399-02-92 GI0C4YT7

OPEL CORSA B, 1996 r., 122 tys. km, 1200 ccm, benz., błękitny, nowy model, kupiony w salonie, blokada skrzyni bieg., garażowany, zadbany, zużycie paliwa 5 l/100 km, stan bdb - 5.600 zł lub zamienię. Klodzko, tel. 074/868-45-51, 0603/74-62-58 GI073LWT

OPEL CORSA, 1996 r., 220 tys. km, diesel, nowe opony, ekonomiczny, RO, zarejestr. - 9.900 zł Olawa, tel. 0887/26-13-79 GI0FPKAT

OPEL CORSA B, 1996 r., 160 tys. km, 1200 ccm, benz., bordowy, sprow., oplacony, stan db - 4.200 zł. Opole, tel. 0602/51-18-58 GI0F7JH3

OPEL CORSA, 1996 r., 1200 ccm, benz., el. szyby, c. zamek, 2 airbagi, alufelgi - 5.000 zł. Stronie Śląskie, powiat klodzki, tel. 0691/57-66-55 GI0FPEYK

OPEL CORSA, 1996 r., 167 tys. km, 1400 ccm, czerwony, 5-drzw., klimat., c. zamek, ABS, wspom. kierownicy, el. szyby, welurowa tap., RO z CD, stan bdb - 8.400 zł. Strzegom, powiat świdnicki, tel. 0884/14-72-18 GI0FPLMH

OPEL CORSA, 1996 r., 1500 ccm, diesel, zadbany, do sprowadzenia i do oplat - 9.200 zł. Wroclaw, tel. 0602/88-49-71 GI0FMCFA

OPEL CORSA, 1996 r., 1200 ccm, benz., fioletowy met., 2 airbagi, szyberdach, 5-drzwiowy, stan bdb - 5.900 zł. Ziębice, powiat ząbkowicki, tel. 0605/56-64-04, 0796/38-13-47 GI0FEFKR

OPEL CORSA, 1996/98 r., 100 tys. km, 1200 ccm, inst. gaz., biały, 3-drzw., szyberdach, 2 kpl. opon, stan bdb, nie wymaga inwestycji, zarejestr., 2 airbagi - 6.200 zł. Lubin, tel. 0609/07-05-03 GI0FJMTJ

OPEL CORSA B, 1997 r., 143 tys. km, żółty, I właśc., zadbany, szyberdach, ABS, 2 airbagi, po wymianie rozrządu, nowy akumulator i opony - 5.500 zł. Boleslawiec, tel. 0606/11-09-80 GI0ERKN4

OPEL CORSA, 1997 r., 170 tys. km, 1400 ccm, benz., niebieski, 5-drzw., wspom. kierownicy, c zamek, szyberdach, zarejestr., w ciągłej eksploat., I właśc w kraju, ważne OC i przegląd - 7.500 zł. Boleslawiec, tel. 075/734-73-26, 0603/16-73-71 GI97CELCX

OPEL CORSA B, 1997 r., 149 tys km, 1200 ccm, groszkowy, 3-drzw., przegląd niemiecki do 11.2011 r., wspom. kierownicy, alufelgi, c. zamek, opony zimowe, RO - 4.250 zł + opłaty. Jelenia Góra, tel. 0880/87-74-24 GI07LTPL

OPEL CORSA, 1997 r., 1200 ccm, benz., biały, 3-drzwiowy - 3.500 zł + opłaty. Krotoszyn, tel. 0605/69-57-97 S40015020

OPEL CORSA, 1997 r., 1000 ccm, benz., niebieski met., 2 airbagi, zadbany - 5 400 zł. Świdnica, tel. 0795/99-12-88 GI0FPHPF

OPEL CORSA B, 1997 r., 147 tys. km, 1400 ccm, Ecotec, srebrny met., 5-drzw., najbogatsza wersja wyposaż., wspom. kierownicy, c. zamek, ABS, airbagi, el. szyby, el. i podgrz. lusterka, klimat., immob., welurowa tap., dziel. tylna kanapa, stan idealny - 7.900 zł. Świdnica, tel. 0788/13-04-14 GI97PTFAC

OPEL CORSA hatchback, 1997/98 r., 159 tys. km, 1200 ccm, zielony, 2 airbagi, alufelgi, RO z CD, opony zimowe, przegląd do 11.2011 r., stan bdb, I właśc - 4.500 zł + opłaty. Jelenia Góra, tel. 0608/84-90-36 GI97MJ7MY

OPEL CORSA, 1998 r., 140 tys. km, 1000 ccm, benz., fioletowy met., 2 kpl. kół (letn. i zim.), wspom. kierownicy, szyberdach, RO, zadbany - 7.100 zł. Brzeg, tel. 0602/87-61-27 GI07XLLL

OPEL CORSA, 1998 r., 180 tys. km, 1200 ccm, bordowy, do małych poprawek lakiem. - 5.000 zł. Jelenia Góra, tel. 0607/82-79-75, 075/761-89-23 GI97NMCYL

FOTO **OPEL CORSA** B, 1998 r., 185 tys. km, 1700 ccm, diesel, biały, 5-drzw., sprowadzony, zarejestr., immobilizer, pod. pow., Auto sprowadzone z Niemiec, wbudowany radiomagnetofon - 6.100 zł. Kamieniec Wroclawski, tel. 0883/50-15-56 pio.koc@wp.pl II0FEJLT

OPEL CORSA, 1998 r., 154 tys. km, 1000 ccm, benz., niebieski met., klimat., ABS, wspom. kierownicy, 2 kpl. kół (letn. i zim.), RO, 2 airbagi - 4.600 zł + opłaty. Sulików, powiat zgorzelecki, tel. 0691/17-20-88 GI0FHWWM

OPEL CORSA B, 1998 r., 161 tys. km, 1000 ccm, benz., zielony met., 5-drzwiowy, wspom. kierownicy, alarm, zarejestr. w kraju - 6.500 zł. Walbrzych, tel. 0508/07-41-53 GI0FHN4C

OPEL CORSA B, 1998 r. zielony met., 3-drzwiowy, c. zamek, ABS, RO, el. lusterka, zadbany, zarejestr. - 5.500 zł lub zamienię. Wroclaw, tel. 0787/19-85-34 GI0CT4NC

OPEL CORSA, 1998 r., 135 tys. km, 1000 ccm, kat., niebieski, 3-drzwiowy, 2 airbag, 2 komplety kół, sprowadzony, RO + CD Sony, nowa pompa wody, I właśc., kat. - 4.400 zł + opłaty. Wroclaw, tel. 0514/35-67-61 GI0A7JNW

OPEL CORSA, 1998 r., 1000 ccm, 3-drzw., wspomaganie kierownicy, centralny zamek, 2 poduszki powietrzne, bez wypadku, stan bdb - 7.500 zł. Wroclaw, tel. 0510/06-11-65, 0798/79-60-54 www.nkk.autogielda.pl andrex51@wp pl KI0763400

OPEL CORSA, 1998 r., 1700 ccm, diesel, zielony met., w kraju od roku, zarejestr., wspom. kierownicy, 2 airbagi, nowe opony, bez korozji, stan bdb - 6.400 zł. Zloty Stok, powiat ząbkowicki, tel. 0505/14-95-93 GI0EKPYP

OPEL CORSA, 1998/99 r., 1000 ccm, benz., granatowy, 3-drzwiowy, alarm, reg. kierownica i fotel kier., dziel. tylna kanapa, RO, garażowany, stan bdb - 8.900 zł lub zamienię. Świdnica, tel. 0781/02-02-02 GI973PMAP

OPEL CORSA, 1999 r., 1000 ccm, benz., żółty, 3-drzwiowy, w kraju od 8 miesięcy, zarejestr., RO z CD, 4 airbagi, stan bdb, nowe opony - 7.800 zł. Glogów, tel. 0604/47-72-21 GI97ELCM7

OPEL CORSA B, 1999 r., 116 tys. km, 1000 ccm, benz., 12V, 4 airbagi, stan bdb, zarejestr., OC ważne do 09.2010 r. - 8.600 zł. Glogów, tel. 0784/18-82-61 GI97H939Y

OPEL CORSA, 1999 r., 160 tys. km, 1000 ccm, benz., biały, 3-drzwiowy, 2 airbagi, wspom. kierownicy, welurowa tap - 3.500 zł + opłaty. Kąty Wroclawskie, tel. 0605/62-00-07, 071/316-61-69 GI0EH3JW

OPEL CORSA B, 1999 r., 104 tys. km, 1000 ccm, czarny met., 4 airbagi, wspom. kierownicy, ABS, alufelgi, sprow., stan bdb - 6.900 zł + opłaty. Klodzko, tel. 0601/40-91-00 GI0CWKJ

FOTO OPEL CORSA HATCHBACK, 1999 r, 66 tys. km, 1400 ccm, 8V, 75 KM, bordowy metalik, 3-drzw., alarm, c. zamek, el. otw. szyby, el. reg. lusterka, immobilizer, 2 pod. pow., tap. welurowa, wspom. kier. - 8.900 zł mozliwa zamiana. Paczków, powiat nyski, tel. 0608/03-49-43, 077/431-71-10 KI0660290

OPEL CORSA, 1999 r., 130 tys. km, 1000 ccm, benz., biały, 3-drzwiowy, z salonu, immob., blokada skrzyni bieg., RO, kpl. dokumentacja, stan bdb - 5.900 zł. Rawicz, tel. 0609/33-39-90 GI049F9R

OPEL CORSA B, 1999 r., 122 tys. km, 1000 ccm, 12V, czarny, 3-drzw., 4 airbagi, ABS, wspom. kierownicy, szyberdach, alufelgi, sprow., oplacony, gotowy do rejestracji - 8.500 zł. Wroclaw, tel. 071/346-27-24, 0601/74-83-50 GI0ARY9Y

OPEL CORSA B, 1999 r., 1000 ccm, niebieski met., zarejestr., karta pojazdu, garażowany, wspom. kierownicy, airbag, szyberdach, 4 nowe opony, c. zamek, RO, zadbany, zderzaki w kolorze nadwozia, stan bdb - 6.800 zł Zloty Stok, powiat ząbkowicki, tel. 0505/14-95-93 GI97CWECM

OPEL CORSA, 1999/00 r., 123 tys. km, 1000 ccm, 12V, benz., zloty metalik, bez wypadku, garażowany, kierowca niepalący, kpl. dokumentacja, I właściciel, serwisowany, sprowadzony, zarejestr., ABS, alarm, c. zamek, el. reg. lusterka, ESP, immobilizer, 4 pod. pow., reg. kierownica, RO, szyberdach, tap. welurowa, wspom. kier. - 6.700 zł, zamiana, raty. Rawicz - Maslowo, tel. 0664/41-59-03, 065/545-26-03, 0666/25-12-76 www.auto-domin.autogielda.pl auto-domin@neostrada.pl KI3623059

OPEL CORSA B, 2000 r., 45 tys. km, 1200 ccm, benz., 3-drzwiowy, 4 airbagi, klimat., el. szyby, el. lusterka, ks. serwisowa, stan idealny - 9.500 zł + opłaty. Nowa Ruda, powiat klodzki, tel. 0665/62-06-40 GI0FYYY

OPEL CORSA C, 2000 r., 1200 ccm, czerwony, 4 airbagi, stan idealny, zarejestr., ważne OC - 10.500 zł. Olawa, tel. 0609/98-21-08 GI0C9W9E

OPEL CORSA, 2000 r., 82 tys. km, 1000 ccm, benz., 3-drzwiowy, wspom. kierownicy, ABS, 4 airbagi, ESP, stan bdb, eksploatowany przez kobietę, garażowany, kpl. kół zim., el. szyby, c. zamek, system kontroli trakcji, stan bdb - 7.900 zł. Rawicz, tel. 0501/03-52-84 GI079A74

OPEL CORSA B HATCHBACK, 2000 r., 160 tys. km, 1700 ccm, diesel, biały, 3-drzw., 5-osobowy, sprowadzony, do oplacenia, stan bdb - 8.300 zł. Wroclaw, tel. 090/777-98-78 GI0FPHA9

OPEL CORSA C, 2001 r., 165 tys. km, 1000 ccm, Ecotec, niebieski met., 4 airbagi, ABS, szyberdach, właśc. niepalący, ks. serwisowa, zadbany - 9.200 zł + opłaty Boleslawiec, tel 0604/58-09-69 GI0EMWXK

OPEL CORSA, 2001 r., 137 tys. km, 1000 ccm, benz., granatowy met., el. szyby, el. lusterka, c. zamek, airbag, ABS, radio, wspom. kierownicy - 11.900 zł. Klodzko, tel. 0601/66-42-06 GI0FHX9C

OPEL CORSA C, 2001 r., 140 tys. km, 1000 ccm, groszkowy, 4 airbagi, wspom. kierownicy, ABS, radio, alufelgi - 12.000 zł. Klodzko, tel. 0601/40-91-00 GI0FM9N9

OPEL CORSA C, 2001 r., 102 tys. km, 1000 ccm, srebrny met., ABS, ESP, wspomaganie kier., 4 airbagi, 3-drzwiowy, szyberdach, stan blacharki i techniczny bdb, ważny przegląd i OC, zarejestr. w kraju - 9.900 zł. Lubin, tel. 0664/48-67-39, 076/840-85-80 GI0FPJT7

OPEL CORSA C ELEGANCE, 2001 r., 114 tys. km, 1200 ccm, Ecotec 16V, srebrny met., ABS, alum. felgi, c. zamek, el. otw. szyby, el. reg. lusterka, klimat., kontrola trakcji, reg. reflektory, RO z CD, kierownica wielofunkcyjna, 4 airbagi, nowe opony i akumulator, halogeny, skórzana kier. i lewarek bieg., listwy ozdobne, stan idealny - 15.000 zł. Opole, tel. 0506/66-31-84 GI0F3J9W

OPEL CORSA C COMFORT, 2001 r., 1200 ccm, 16V, Ecotec, niebieski met., 5-drzwiowy, z salonu, I właśc., bez wypadku, serwisowany, stan idealny, c. zamek + 2 piloty, ABS, 2 airbagi, wspom. kierownicy, alufelgi, zadbany, garażowany, nowe opony, wielofunkcyjna kier., dziel. tylna kanapa - 14.900 zł, możliwe raty lub zamienię. Paczków, powiat nyski, tel. 0724/36-89-94 GG977WPJJ

OPEL CORSA, 2001 r., 1200 ccm, benz., bordowy met., 3-drzwiowy, szyberdach, c. zamek, ABS, ASP - 9.900 zł. Polkowice, tel. 0601/67-22-09 GI0F7LNC

OPEL CORSA C COMFORT, 2001 r., 115 tys. km, 1000 ccm, benz., zielony met., I właśc., kupiony w salonie, c. zamek + pilot w kluczyku, 2 airbagi, wspom. kierownicy, reg. kierownica, RO, reg. fotele kierowcy, dodatk. światło „stop", 3-drzwiowy, bez wypadku, garażowany, stan idealny - 12.800 zł. Strzelin, tel. 071/392-29-56, 0607/71-08-02 GI07LWWH

OPEL CORSA, 2002 r., 1000 ccm, benz., inst. gaz., inst. gaz z sekwencyjnym wtryskiem, z salonu w kraju, ważne OC i przegląd, airbag, RO, kpl. opon zimowych - 10.900 zł lub zam. na tańszy. Boleslawiec, tel. 0790/33-84-48 GI97N4YK9

OPEL CORSA C, 2002 r., 1700 ccm, diesel, 75 KM, ważne OC i przegląd, ABS, ESP, el. szyby, el. lusterka, wielofunkcyjna kier., 4 airbagi, c. zamek, klimat., RO z CD, po wymianie rozrządu i oleju - 18.000 zł. Wroclaw, tel. 0604/56-17-68 GI0EWKJX

OPEL CORSA, 2003 r., 182 tys. km, 1700 ccm, dTi, czarny, ABS, ESP, 4 airbagi, wspom. kierownicy, immob., sprow. z Niemiec, nowe opony - 13.500 zł. Jelenia Góra, tel. 0698/45-95-76 GI0A7HNK

OPEL CORSA C, 2003 r., 114 tys. km, 1200 ccm, benz., srebrny met., opony letnie, nowy akumulator, 3-drzwiowy, zarejestr., przegląd do 08.2010 r. - 12.000 zł. Nowa Wieś Kącka, powiat wroclawski, tel. 0604/50-52-62 GI0FHPH3

OPEL CORSA, 2003 r., 1700 ccm, dTi, srebrny met., 5-drzwiowy, klimat., ABS, el. szyby, wspom. kierownicy - 14.500 zł. Rawicz, tel. 0665/99-45-45 GI97LXLME

OPEL CORSA, 2004 r., 74 tys. km, 1300 ccm, diesel, srebrny met., 5-drzw., klimatronic, el. szyby, el. lusterka, ABS, ESP, 4 airbagi, ks. serwisowa, stan idealny - 18.500 zł. Klodzko, tel. 0509/20-88-90 GI0C9FHJ

OPEL CORSA C, 2004 r., 1300 ccm, CDTi, grafitowy met., 3-drzw., el. szyby, el. lusterka, ABS, ESP, c. zamek, wspom. kierownicy, 4 airbagi - 14.900 zł. Legnica, tel. 0790/44-43-37, 0785/54-54-89 GI0FK3CH

OPEL CORSA C, 2004 r., 104 tys. km, 1200 ccm, Ecotec, 5-drzwiowy, wszystkie elektr. dodatki, 4 airbagi, klimatronic, bez wypadku - 14.000 zł + opłaty. Nowa Ruda, powiat klodzki, tel. 0665/62-06-40 GI0FYXC

OPEL CORSA C, 2005 r., 110 tys. km, 1000 ccm, benz., oryg. inst. gazowa, wspom. kierownicy, airbag, blokada skrzyni bieg. - 14.900 zł, możl. raty. Krotoszyn, tel. 062/722-64-68, 0500/65-86-85 GG9WMNJ4

OPEL CORSA C, 2005 r., 140 tys. km, 1300 ccm, CDTi, czerwony, 3-drzw., kupiony w salonie, 2 airbagi, ABS, wspom. kierownicy, RO, ks. serwisowa - 17.900 zł. Krotoszyn, tel. 062/722-64-68, 0500/65-86-85 GI97E9KM9

OPEL CORSA C, 2005 r., 998 ccm benz., inst. gaz., czerwony, 3-drzw., oryg. inst. gazowa, el reg. reflektory, immob., airbag, blokada skrzyni bieg., bez wypadku, kupiony w salonie, ks. serwisowa, stan bdb, zadbane wnętrze, karta pojazdu, I właśc - 13.500 zł. Wroclaw, tel. 0608/84-46-03, 071/330-19-29 GI97LH9M9

OPEL CORSA, 2005 r., 230 tys. km, 1000 ccm, benz., biały, airbag, el. reg. reflektory, RO, ważny przegląd do 03.2011 r., bez wypadku, stan bdb - 10.800 zł. Zielona Góra, tel 068/321-34-97 GI0FPHJP

OPEL CORSA C, 2005/06 r., 80 tys. km, 1000 ccm, 12V, błękitny met., I właśc., kupiony w salonie, bez wypadku, serwisowany, 5-drzwiowy, klimat., c. zamek, wspom. kierownicy, el. szyby, airbag, RO, zadbany, stan idealny - 21.600 zł. Klodzko, tel. 074/867-72-55, 0693/53-08-88, 0601/30-09-70 GI97F4RNF

OPEL CORSA, 2005/06 r., 1000 ccm, benz., inst. gaz., czerwony, I właśc., z salonu, 3-drzwiowy, airbag, dzielona tylna kanapa, blokada skrzyni bieg., garażowany, stan idealny - 20.900 zł lub zamienię. Świdnica, tel. 0783/02-02-02 GG9P7AKP

OPEL CORSA C, 2006 r., 1300 ccm, CDTi, niebieski met., 5-drzw., klimat., ABS, EPS, 2 airbagi, wspom. kierownicy, c zamek + pilot, el. szyby, RO z CD, bez wypadku, sprow. - 20.500 zł + koszt rejestracji 240 zł. Leszno, tel. 0609/62-21-00 GI0AH3TW

OPEL CORSA C, 2006 r., 70 tys. km, 1300 ccm, CDTi, 4 airbagi, klimatronic, wspom. kierownicy, ABS, TC, 5-drzwiowy, nie wymaga wkładu finans., stan bdb - 18.500 zł + opłaty. Nowa Ruda, powiat klodzki, tel. 0665/62-06-40 GI0CXEMR

OPEL CORSA, 2006 r., 56 tys. km, 1200 ccm, airbag, I właśc., kupiony w kraju, bez wypadku, serwis. w ASO, stan bdb - 16.900 zł. Opole, tel. 0798/46-78-90 GI0EKKRK

OPEL CORSA, 2007 r., 68 tys. km, 1300 ccm, diesel, perłowoczarny, 5-drzwiowy, klimatronic, tempomat, el. szyby, el. lusterka, 8 airbagów, serwisowany, bez wypadku, immob., I właśc., nowy model, stan idealny, sprowadzony, oplacony - 29.800 zł. Jelenia Góra, tel. 0501/01-73-08, 0505/12-04-52 GI0A9AEE

OPEL CORSA D, 2007 r., 150 tys. km, 1300 ccm, CDTi, czerwony, wspom. kierownicy, ABS, c. zamek, kupiony w salonie, ks. serwisowa, b. zadbany - 25.000 zł. Krotoszyn, tel. 062/722-64-68, 0500/65-86-86 GI0AH4FW

OPEL CORSA D, 2007 r., 34 tys. km, 1200 ccm, 16V, błękitny metalik, serwisowany, 5-drzwiowy, wspom. kierownicy, 2 airbagi, klimat., c. zamek + pilot, el. lusterka, RO + CD, parktronic, kupiony w salonie w kraju, ABS, wspom. kierownicy - 25.900 zł. Ostrów Wielkopolski, tel. 062/734-74-34 GI0FJYT4

OPEL CORSA hatchback, 2007 r., 45 tys. km, 1300 ccm, diesel, 75 KM, srebrny metalik, nowy model, 3-drzwiowy, klimat., ABS, el. reg. lusterka i otw. szyby, wspom. kierownicy, c. zamek, RO + CD, zderzaki i lust. w kol. nadwozia, komputer, stan bdb, 4 airbagi, 6-biegowy, serwisowany - 26.500 zł. Wroclaw, tel. 0502/53-82-08 GI0FPKXM

OPEL CORSA, 2007 r., 44 tys. km, 1300 ccm, CDTI, czarny met., 5-drzwiowy, klimat., ABS, el. szyby, el. lusterka, komputer, wielofunkcyjna kier., RO z CD, ks. serwisowa - 29.500 zł. Żagań, tel. 0888/08-09-97 GI0C7WCT

FOTO OPEL CORSA, 2008 r., 27 tys. km, 1229 ccm, benz., srebrny metalik, 3-drzw., kpl. dokumentacja, sprowadzony, ABS, c. zamek, el. otw. szyby, el. reg. lusterka, immobilizer, klimatyzacja, pod. pow., reg. kierownica, RO z CD, wspom. kier. - 29.900 zł. Wroclaw, tel. 0601/56-40-04, 071/725-55-67, 075/730-13-65 www.auto-linie.autogielda pl KI3795629

FOTO OPEL CORSA COSMO, 2008 r., 23 tys. km, 1300 ccm, CDTI Ecoflex, grafitowy metalik, 5-drzw., kpl. dokumentacja, sprowadzony, ABS, c. zamek, el. otw. szyby, el. reg. lusterka, immobilizer, klimatyzacja, komputer pokl., pod. pow., reg. kierownica, RO z CD, wspom. kier - 34.900 zł. Wroclaw, tel. 0601/56-40-04, 071/725-55-67, 075/730-13-65 www.auto-linie.autogielda.pl KI0810370

FOTO OPEL CORSA COSMO ECO FLEX, 2008 r., 24 tys. km, 1300 ccm, CDTI, grafitowy metalik, 5-drzw., kpl. dokumentacja, sprowadzony, ABS, c. zamek, el. otw. szyby, el. reg. lusterka, immobilizer, klimatyzacja, komputer pokl., pod. pow., reg. kierownica, RO z CD, wspom. kier. - 34.900 zł. Wroclaw, tel. 0601/56-40-04, 071/725-55-67, 075/730-13-65 www.auto-linie.autogielda.pl KI0739140

FOTO OPEL CORSA ENJOY ECOFLEX, 2008 r., 33 tys. km, 1300 ccm, CDTI, 75 KM, perłowografitowy met., 5-drzw., kpl. dokumentacja, sprowadzony, ABS, c. zamek, el. otw. szyby, el. reg. lusterka, immobilizer, klimatyzacja, komputer pokl., pod. pow., reg. kierownica, RO z CD, wspom. kier. - 32.900 zł. Wroclaw, tel. 0601/56-40-04, 071/725-55-67, 075/730-13-65 www.auto-linie.autogielda.pl KI3457789

FOTO OPEL CORSA ENJOY, 2009 r., 1229 ccm, 16V, benz., grafitowy metalik, przebieg tylko 900 km, 5-drzw., kpl. dokumentacja, sprowadzony, ABS, c. zamek, el. otw. szyby, el. reg. lusterka, immobilizer, klimatyzacja, komputer pokl., pod. pow., reg. kierownica, RO z CD, wspom. kier. - 35.900 zł. Wroclaw, tel. 0601/56-40-04, 071/725-55-67, 075/730-13-65 www.auto-linie.autogielda.pl KI0900660

FOTO OPEL INSIGNIA KOMBI SPORT, 2009 r., 31 tys. km, 2000 ccm, CDTI, 160 KM, czarny metalik, Paket Infinity Navi, pakiet zimowy, wentylowana skórzana tap., dach panoramiczny, parktronic 2-stref., biksenony, diodowe oświetlenie, sportowe el. reg. fotele z pamięcią ustawień, 6 biegów, system hi-fi Infinity, ESP, pakiet chrom. dodatków, 12 airbagów - 99.900 zł lub zamienię na tańszy. Rydzyna, powiat leszczyński, tel. 0511/33-11-66, 0511/33-11-88 www.autowega.autogielda.pl artur10@onet.pl KI0508870

OPEL KADETT, 1980 r., 1200 ccm, benz., inst. gaz., pomarańczowy, 3-drzwiowy, brak przeglądu i OC - 1.000 zł. Boleslawiec, tel 0796/15-06-28 GI0C9YJN

OPEL KADETT, 1986 r., 1300 ccm, szary met., 5-drzw., stan techn. bdb, skorodowane progi - 750 zł. Wroclaw, tel. 0796/91-31-65 GI0EH7L7

OPEL KADETT, 1990 r., 1300 ccm, benz., inst. gaz., czarny, solidny, 2-drzwiowy, silnik dobrze pracuje na benzynie i gazie, posiada superradio SONY i nowe opony, okazyjna cena, atrakcyjny wygląd - 1.350 zł. Wroclaw, tel. 0518/68-56-31 II0FK47L

FOTO OPEL KADETT, 1991 r., 167 tys. km, 1300 ccm, benz., inst. gaz., śnieżnobiały, 5-drzw., zarejestr., tap. welurowa, zadbany, ekonomiczny, hak, ważne OC i przegląd - 1.450 zł możliwa zamiana. Strzelin, tel. 0696/72-72-72, 0791/12-34-56, 071/788-43-33 www.dea.autogielda.pl dea@dea.net.pl KI0921830

FOTO **OPEL KADETT**, 1991 r., 1400 ccm, monowtrysk, czerwony, inst. gazowa, 5-drzw., bez wypadku, garażowany, kierowca niepalący, kpl. dokumentacja, zarejestr., tap. welurowa, bardzo ładny, po remoncie blacharki, progów, nadkoli, błotników, ładny lakier na całości, silnik bez przecieków, pracuje na gazie i benzynie - 1.400 zł lub zamienię na inny. Walbrzych, tel. 0609/01-00-23 II0FPK3H

OPEL KADETT, 1991 r., 1300 ccm, benz., czerwony, 5-drzw., zarejestr., techn. sprawny - 800 zł. Wroclaw, tel. 0508/49-53-34, 0798/92-48-69 GI0F3HNR

OPEL KADETT SEDAN, 1991 r., 1600 ccm, zielony met., bez wypadku, zadbany, listwy boczne, nadkola, kołpaki, RO, w kraju od 3 lat, stan db - 1.450 zł lub zamienię. Zloty Stok, powiat ząbkowicki, tel. 0607/33-55-15 GI977ANRF

OPEL KADETT SKŁADAK, 1997 r., 1400 ccm, benz., inst. gaz., czerwony, stan db, 5-drzwiowy - 1.100 zł. Boleslawiec, tel. 0605/84-76-84 GI0EWLJN

OPEL KADETT, 1997 r., 1400 ccm, benz., czerwony, 5-drzwiowy, 2 kpl. kół (letn. i zim.), nowe opony zimowe - 1.500 zł. Jelcz-Laskowice, powiat oławski, tel. 0693/41-12-67 GI04FTMH

OPEL MERIVA, 2003/04 r., 140 tys. km, 1700 ccm, CDTi 100 KM, srebrny met., nawigacja, klimat., 6 airbagów, ABS, ESP, el. otw. szyby, el. reg. lusterka, c zamek + pilot, RO z CD, alufelgi, welurowa tap., halogeny, 2 kluczyki - 21.900 zł. Rawicz, tel. 0724/15-97-55 GI97P9CXM

OPEL MERIVA, 2003/04 r., 1600 ccm, benz. 88 KM, czerwony, klimatyzacja, 4 airbagi, ABS, el. otw. szyby, el. reg. lusterka, RO z CD, alum. felgi, 2 kpl. kluczyków, wspom. kier., ks. serwisowa, halogeny, roleta bag., sprowadzony, opłacony, koszt rejestracji 250 zł - 16.900 zł. Trzebnica, tel. 0790/53-50-45 GI0ERFJY

OPEL MERIVA, 2004 r., 119 tys. km, 1600 ccm, benz., srebrny met., klimat., el. szyby, c. zamek + pilot, alufelgi, po wymianie paska rozrządu, I właśc., ks. serwisowa, stan bdb - 16.500 zł + opłaty. Kożuchów, powiat nowosolski, tel. 0604/29-18-94 GI0EYWEM

OPEL MERIVA, 2004 r., 87 tys. km, 1700 ccm, CDTi, srebrny, 5-drzw., sprowadzony, ABS, c. zamek, el. otw. szyby, klimatyzacja, pod. pow., wspom. kier. - 21.500 zł. Świdnica, tel. 0502/07-82-20, 0502/07-82-21 II0ERARH

OPEL MERIVA, 2005 r., 50 tys. km, 1700 ccm, CDTI, srebrny met., garażowany, bez wypadku - 30.700 zł. Kępno, tel. 0603/43-11-89 GI97JPJK9

OPEL MERIVA, 2005 r., 1400 ccm, benz., niebieski, alufelgi, 4 airbag, klimat., c zamek, el. szyby, ABS, wspom. kierownicy, I właśc. - 27.500 zł. Leszno, tel 0660/91-71-41 GI0F7NTC

OPEL MERIVA, 2005 r., 36 tys. km, 1600 ccm, 16V, srebrny, 4 airbagi, ABS, wspom. kierownicy, el. szyby, el. lusterka, alufelgi, RO z CD, reg. wielofunkcyjna kier., c. zamek, halogeny, sprowadzony, oplacony, przygotowany do rejestr. - 24.000 zł. Wroclaw, tel. 071/346-27-24, 0601/74-83-50 GI97CLK3E

OPEL MERIVA NJOY, 2008 r., 13 tys. km, 1300 ccm, CDTi, el. szyby, el. lusterka, klimatronic, welurowa tap., ABS, ESP, immob., 4 airbagi, c. zamek + pilot, wspom. i reg. kierownicy, RO z CD, MP3, w kraju od 1.5 roku, tempomat - 30.900 zł. Milicz, tel. 0693/74-95-08 GI0CA4MT

FOTO OPEL MERIVA COSMO, 2008 r., 58 tys. km, 1700 ccm, CDTI 100 KM, grafitowy met., 5-drzw., kpl. dokumentacja, sprowadzony, ABS, c. zamek, el. otw. szyby, el. reg. lusterka, immobilizer, klimatyzacja, komputer pokl., pod. pow., reg. kierownica, RO z CD, wspom. kier. - 36.900 zł. Wroclaw, tel. 0601/56-40-04, 071/725-55-67, 075/730-13-65 www.auto-linie.autogielda.pl KI0810390

FOTO OPEL MERIVA COSMO, 2008 r., 62 tys. km, 1700 ccm, CDTI 100 KM, srebrny metalik, 5-drzw., kpl. dokumentacja, sprowadzony, ABS, c. zamek, el. otw. szyby, el. reg. lusterka, immobilizer, klimatyzacja, komputer pokl., pod. pow., reg. kierownica, RO z CD, wspom. kier. - 33.900 zł. Wroclaw, tel. 0601/56-40-04, 071/725-55-67, 075/730-13-65 www.auto-linie.autogielda.pl KI0810400

FOTO OPEL MERIVA COSMO, 2008 r., 27 tys. km, 1700 ccm, cdti 100 KM, srebrny metalik, 5-drzw., kpl. dokumentacja, sprowadzony, ABS, c zamek, el. otw. szyby, el. reg. lusterka, immobilizer, klimatyzacja, komputer pokl., pod. pow., reg. kierownica, RO z CD, wspom. kier. - 36.900 zł. Wroclaw, tel. 0601/56-40-04, 071/725-55-67, 075/730-13-65 www.auto-linie.autogielda.pl KI0810410

FOTO OPEL MERIVA COSMO, 2008 r., 41 tys. km, 1600 ccm, benz., perłowosrebrny metalik, 5-drzw., kpl. dokumentacja, sprowadzony, ABS, c. zamek, el. otw. szyby, el. reg. lusterka, immobilizer, klimatyzacja, komputer pokl., pod. pow., reg. kierownica, RO z CD, wspom. kier. - 33.900 zł. Wroclaw, tel. 0601/56-40-04, 071/725-55-67, 075/730-13-65 www.auto-linie.autogielda.pl KI3457829

FOTO OPEL MERIVA COSMO, 2008 r., 43 tys. km, 1700 ccm, CDTI, 100 KM, perłowosrebrny metalik, 5-drzw., kpl. dokumentacja, sprowadzony, ABS, c. zamek, el. otw. szyby, el. reg. lusterka, immobilizer, klimatyzacja, komputer pokl., pod. pow., RO z CD, tempomat, wspom. kier. - 33.900 zł. Wroclaw, tel. 0601/56-40-04, 071/725-55-67, 075/730-13-65 www.auto-linie.autogielda.pl KI3457839

OPEL OMEGA, 1989 r., 1800 ccm, benz., inst. gaz., niebieski met., 5-drzwiowy, stan bdb, nowe opony zimowe - 1.950 zł. Bielawa, powiat dzierżoniowski, tel. 0723/39-44-12 GI0FPF93

OPEL OMEGA A, 1993/94 r., 2600 ccm, bordowy, klimatyzacja, wspom. kier., tap. welurowa, el. szyberdach, ABS, obrotomierz, komputer pokl., zadbany - 1.950 zł. Wroclaw, tel 0509/93-88-72, 0513/00-59-86 GI0FPM43

OPEL OMEGA B KOMBI, 1994 r., 240 tys. km, 3000 ccm, V6 + inst. gaz., szary met., inst. gaz. z sekwencyjnym wtryskiem, TC, klimatronic, pełne wyposaż. elektr., szyberdach, klimat., tempomat, hak, podgrz. fotele, el. szyby, ważne OC i przegląd, TC, stan db - 9.500 zł lub zamienię na vana, inny, możl. dopłata. Klodzko, tel. 0605/42-42-62 GG9RJX49

OPEL OMEGA KOMBI, 1994 r., 2000 ccm, 16V + benz., zielony, zadbany, sprow - 4.000 zł lub zam. na Forda Ka, Opla Corsę. Opole, tel. 077/464-33-52 GI94FH3PE

OPEL OMEGA, 1994 r., 2500 ccm, turbo D, zielony, pełne wyposaż. oprócz skórzanej tap., alufelgi, stan db, ważne OC i przegląd - 6.400 zł. Raciborowice Górne, powiat bolesławiecki, tel. 0514/65-48-45 GI0A9ACL

OPEL OMEGA SEDAN, 1994 r., 2500 ccm, granatowy, 2 lata w Polsce, c. zamek, wspom. kierownicy, ABS, el. szyby, lusterka i szyberdach, alufelgi, RCD, zadbany - 6.800 zł lub zamienię. Rawicz, tel. 0667/30-04-12 GI0FK3PH

OPEL OMEGA, 1995 r., 2000 ccm, 16V + inst. gaz., złoty met., c. zamek + pilot, airbag, wspom. kierownicy, welurowa tap., el. szyby i lust., klimatronic, RO, ABS, zarejestr. - 7.700 zł. Leszno, tel. 065/529-24-65 GI9WYJY7

OPEL OMEGA KOMBI, 1995 r., 190 tys. km, 1800 ccm, benz., granatowy met., wspom. kier., c. zamek, 2 pod. pow., ABS, el. otw. szyby, stan bdb - 4.900 zł lub zamienię, możliwe raty. Paczków, tel. 0604/24-95-62, 077/431-78-00 GI0FHPEE

OPEL OMEGA KOMBI, 1995 r., 170 tys. km, niebieski, pełne wyposaż., ważne OC i przegląd - 7.300 zł lub zamienię. Rawicz, tel. 0501/65-30-79 GI07TLJY

OPEL OMEGA B CD KOMBI, 1995 r., 185 tys. km, 2500 ccm, turbo D, ciemnogranatowy, automatic, c. zamek + pilot, wspom. kierownicy, el. lusterka, el. szyby, szyberdach, ABS, SRS, hak, halogeny, welurowa tap., 5 zagłówków, przegląd niemiecki do 08.2011 r., stan bdb, sprowadzony, na zach. tablicach, roleta bag. - 4.990 zł. Walbrzych, tel. 0668/75-22-02 GI0EMYPP

OPEL OMEGA SEDAN tds, 1995 r., 2500 ccm, pełne wyposaż. oprócz skórzanej tap., alufelgi, ważne OC i przegląd, stan bdb - 5.500 zł lub zamienię. Wroclaw, tel. 0790/43-13-32 GI0FJMRA

OPEL OMEGA B KOMBI, 1995 r., 2000 ccm, 16V, inst. gaz., biały, el. szyby, wspom. kierownicy, c zamek, ABS, klimat., stan bdb, alufelgi - 4.900 zł Wroclaw, tel. 0504/20-18-36 GI94AMERK

OPEL OMEGA B KOMBI, 1995 r., 2000 ccm, benz., 16V, zielony (butelkowy) met., wspom. kierownicy, klimat., 2 airbagi, c. zamek + pilot, alarm, 5-bieg., oryg. RO, komputer, el. szyby i reg lusterka, hak, relingi dach., welurowa tap., halogeny, zarejestr., karta pojazdu, I właśc., ważne OC i przegląd, stan techn. bdb, blacharki db - 4.100 zł lub zamienię na inny, możliwa dopłata. Wroclaw, tel. 0666/93-09-08, 0723/15-77-93 GI0ERJNC

OPEL OMEGA, 1995 r., 2000 ccm, granatowy, pełne wyposaż. oprócz skórzanej tap. - 4.800 zł Ząbkowice Śląskie, tel. 0663/13-81-25 GI0FPKHW

OPEL OMEGA KOMBI, 1995 r., 2000 ccm, benz., czarny met., pełne wyposaż. elektr., 2 airbagi, wspom. kierownicy, c. zamek, hak, podgrz. fotele, zarejestr., ważne OC i przegląd - 4.900 zł lub zamienię. Zlotoryja, tel. 0503/09-20-40 GI0PTJE

OPEL OMEGA KOMBI, 1995/96 r., 2500 ccm, bordowy, bogate wyposaż. - 7.800 zł. Niemodlin, powiat opolski, tel. 0503/10-46-40 GI04CKYT

FOTO OPEL OMEGA KOMBI, 1995/96 r., 2000 ccm, benz., bordowy, 5-drzw., bez wypadku, kpl. dokumentacja, I właściciel, sprowadzony, ABS, alarm, alum. felgi, aut. skrzynia bieg., c. zamek, el. otw. szyby, el. reg. lusterka, immobilizer, klimatyzacja, 4 pod. pow., tap. welurowa, wspom. kier. - 3.200 zł. Sulechów, powiat zielonogórski, tel. 068/385-26-14, 0507/10-31-18 www.martini.autogielda.pl martini1972@op.pl KI3579159

OPEL OMEGA KOMBI, 1996 r., 2000 ccm, benz., stan db - 5.200 zł. Brzeg, tel. 0603/92-52-27 GI04M3JN

OPEL OMEGA B KOMBI, 1996 r., 164 tys. km, 2000 ccm, benz., inst. gaz., granatowy met., I właśc. w kraju, ABS, c. zamek, wspom. kierownicy, alufelgi, nowe opony, zderzaki i lust. w kol. nadwozia, roleta bag., relingi dach., el. lusterka, szyby i fotele, welurowa tap., butla gazu w miejscu koła zapasow., przegląd do 05.2010 r., ekonomiczny - 7.800 zł lub zamienię. Klodzko, tel 074/868-45-51, 0603/74-62-58 GI97CWETJ

OPEL OMEGA B SEDAN, 1996 r., 250 tys. km, 2500 ccm, TDS, szary met., wspom. kier., 2 airbagi, el. lusterka, halogeny, el. szyby, RO JVC, el. fotele, el. tylna roleta, podgrzew. fotele, skórzana tap., ABS, c. zamek, alarm, klimatronic 2-stref., szyber., alufelgi, tempomat, fotele Recaro, nowy akumulator, po wymianie oleju - 5.000 zł. Lubin, tel. 0691/19-91-83 GI0F7PET

OPEL OMEGA KOMBI, 1996 r., 200 tys. km, 2000 ccm, benz., inst. gaz., biały, klimat., stan db - 3 300 zł. Opole, tel. 0608/22-93-38 GI0F3KCT

OPEL OMEGA SEDAN, 1996 r., 2500 ccm, V6, benz., bordowy metalik, 4-drzw., bez wypadku, garażowany, kierowca niepalący, kpl. dokumentacja, I właściciel, sprowadzony, zarejestr., ABS, alum. felgi, c. zamek, el. otw. szyby (4), el. reg. lusterka, ESP, immob., klimatyzacja, 2 pod. pow., reg. kierownica, RO, el. roleta - 7.900 zł, zamiana, raty. Rawicz - Maslowo, tel. 0664/41-59-03, 065/545-26-03, 0666/25-12-76 www.auto-domin.autogielda.pl auto-domin@neostrada.pl KI2474619

OPEL OMEGA B KOMBI, 1996 r., 2000 ccm, benz., 16V, zielony, el. lusterka, 2 el. szyby, 2 airbagi, klimat., el. fotele, ważne OC i przegląd, bez wypadku - 5 900 zł. Wroclaw, tel 0502/47-95-11 GI0FHWLE

OPEL OMEGA B, 1996 r., 3000 ccm, V6 + inst. gaz., ciemnografitowy met., inst. gaz. z sekwencyjnym wtryskiem, pełne wyposaż., skórzana tap., drewn. dodatki, stan db, automat. skrzynia bieg. - 8.500 zł. Wroclaw, tel. 0785/04-69-22, 071/333-47-07 GI0CY4C7

OPEL OMEGA CD KOMBI, 1996 r., 178 tys. km, 2000 ccm, 16V, benz., srebrny met., klimatronic, welurowa tap., drewn. wykończenia, alufelgi, halogeny, bogata wersja, tempomat, sprowadzony, stan bdb, do oplacenia - 3.200 zł. Zlotoryja, tel. 076/877-98-34, 0601/87-43-32 GI0FK4KY

OPEL OMEGA SEDAN, 1997 r., 2500 ccm, turbo D, zielony met., el. szyby i lust., c. zamek, klimat., el. reg. roleta tylnej szyby, bez wypadku, stan idealny, bez korozji - 14 800 zł. Tel. 0662/33-95-07 GG9HYJRW

OPEL OMEGA B-CD KOMBI, 1997 r., 2500 ccm, TDI, 130 KM, srebrny, kpl. dokumentacja, zarejestr., opłacony, karta pojazdu, klimatronic, 3 lata w Polsce, I właśc., 5-bieg., 5-drzwiowy, obrotomierz, wspom. kierownicy, c. zamek, alarm, 2 airbagi, el. lusterka, szyby, podgrzewane fotele, welurowa tap., alufelgi - 9.200 zł. Glogów, tel. 0799/66-58-05 GI0FK47N

OPEL OMEGA B KOMBI, 1997 r., 165 tys. km, 2000 ccm, benz., 2 airbag, ABS, wspom. kierownicy, el szyby, el. lusterka, el. fotele, komputer - 7.400 zł. Oleśnica, tel. 0667/91-90-16 GI0H3NF

OPEL OMEGA KOMBI, 1997 r., 2500 ccm, benz., inst. gaz., granatowy met., inst. gaz. z sekwencyjnym wtryskiem, automatic, stan bdb - 9.500 zł lub zam. na mniejszy. Olawa, tel. 0607/27-39-53 GI09JCM4

OPEL OMEGA KOMBI, 1997 r., 2500 ccm, turbo D, sprowadzony, zarejestr., pełne wyposaż., stan bdb - 8.700 zł lub zamienię. Strzelin, tel. 0608/46-89-32, 071/392-34-50 GI0EKP93

OPEL OMEGA SEDAN, 1997 r., 2500 ccm, turbo D, srebrny met., sprowadzony, zarejestr., pełne wyposaż. oprócz skórzanej tap., stan bdb - 8.800 zł Strzelin, tel. 0608/46-89-32, 071/392-34-50 GI0FPLXX

OPEL OMEGA KOMBI, 1997 r., 2000 ccm, benz., inst. gaz., czerwony, pełne wyposaż. elektr., klimat., fotele Recaro, w kraju od 2 lat, zarejestr., ubezpieczony - 8 500 zł lub zamienię. Zlotoryja, tel. 0503/09-20-40 GI0C94XC

OPEL OMEGA, 1998 r., 3000 ccm, V6 - 4.500 zł. Glogów tel. 0668/41-46-40 GI0EFLLL

OPEL OMEGA KOMBI, 1998 r., 200 tys. km, 2000 ccm turbo D, zielony, pełne wyposaż. - 6.000 zł. Opole, tel. 0698/79-98-61 GI0FPEW9

OPEL OMEGA KOMBI, 1998/99 r., 2500 ccm, TDI, biały, automatic, bogate wyposaż., garażowany, stan idealny - 12.900 zł lub zamienię. Świdnica, tel. 0781/02-02-02 GG9P7ACK

OPEL OMEGA B KOMBI, 1999 r., 2200 ccm, benz., czarny met., klimat., wspom. i reg. kierownicy, c. zamek, ABS, alarm, el. lusterka i szyby, airbag, RO, dziel. tylna kanapa, ksenony, relingi dach., garażowany, stan bdb - 19.900 zł lub zamienię. Świdnica, tel. 0781/02-02-02 GI973PME7

OPEL OMEGA C KOMBI, 2000 r., 2200 ccm, 16V, srebrny met., klimatronic, 4 airbagi, el. lusterka, el. szyby, ABS, ASR, w kraju od tygodnia, zarejestr., stan idealny - 10.800 zł. Jawor, tel. 0603/62-60-48 GI07FJMP

OPEL OMEGA, 2000 r., 170 tys. km, 2500 ccm, V6, benz., czarny met., wszystkie elektr. dodatki, alufelgi, kpl. opon zimowych, kpl. kół letnich z felgami, ABS, stan idealny, ksenony - 14.500 zł lub zamienię. Świdnica, tel. 0609/85-44-38 GI97JEEWC

OPEL OMEGA C KOMBI, 2000 r., 207 tys. km, 2500 ccm, turbo D, srebrny met., pełne wyposaż., serwisowany, garażowany, bez wypadku, stan bdb, opony letnie i zimowe, alufelgi, ksenony, zarejestr. w kraju, ważne OC, 2 kpl. kół (letn. i zim.) - 13 999 zł. Wrocław, tel. 0606/14-35-99 GI0CXWYN

OPEL OMEGA C, 2001 r., 140 tys. km, 2600 ccm, V6, srebrny, pełne wyposaż. oprócz skórzanej tap., wersja angielska, dowód V5C, stan idealny, alufelgi, nie palono wewnątrz papierosów, koszt przerobienia ukl. kier. ok. 5.000 zł - 5.500 zł. Wrocław, tel. 0660/41-88-22 GI0CA3JF

FOTO OPEL SIGNUM, 2005/06 r., 127 tys. km, 1900 ccm, CDTi, granatowy metalik, duża kolorowa nawigacja, 2-stref. klimatronic, skórzana tapicerka, lodówka, sensor deszczu i zmierzchu, 8 poduszek pow., el. szyby, el. lusterka, el. fotele, kontrola trakcji, komputer, tempomat, kier. wielofunkcyjna, RO + CD, wspomaganie, I właściciel - 39.900 zł możliwa zamiana na tańszy. Rydzyna, powiat leszczyński, tel. 0511/33-11-66, 0511/33-11-88 www.autowega.autogielda.pl artur10@onet.pl KI0586919

OPEL SIGNUM, 2006 r., 166 tys. km, 3000 ccm, CDTi, 184 KM, grafitowy met., pełne wyposaż., Tiptronic, nawigacja, skórzana tap., sprow. z Niemiec, bez wypadku - 34.800 zł. Leszno, tel. 0663/26-99-66 GI0FPFAH

OPEL SINTRA, 1997 r., 2200 ccm, Ecotec, biały, pełne wyposaż. oprócz skórzanej tap. - 4.900 zł + opłaty. Bolesławiec, tel. 0795/74-37-62 GI07XHM3

OPEL SINTRA, 1997 r., 3000 ccm, benz., czerwony, el. szyby, ABS, 2 airbagi, 7-osobowy, wspom. kierownicy, sprow., uszkodzona uszczelka pod głowicą, techn. sprawny, stan wizualny bdb - 3.900 zł. Legnica, tel. 0691/84-61-10 GI0F37CP

OPEL SINTRA, 1997 r., 270 tys. km, 2200 ccm, 16V, czerwony, 5-drzw., wersja USA, pełne wyposaż. elektr., klimat., ABS, SRS, alufelgi, 8-osobowy, welurowa tap., stan bdb - 9.000 zł. Żagań, tel. 0886/25-74-95 GI0FPJHX

OPEL SINTRA, 1998 r., 2200 ccm, benz., inst. gaz., srebrny, 7-osobowy, w kraju od 2 lat, zarejestr., alufelgi, RO, wspom. kierownicy, c. zamek, relingi dach. - 11.500 zł. Rawicz, tel. 0668/00-87-71 GI0F7ML4

OPEL TIGRA, 1995 r., 150 tys. km, 1400 ccm, niebieski met., pełne wyposaż. elektr., szyberdach, alufelgi - 5.700 zł. Kłodzko, tel. 0796/96-18-18 GI0FPKK3

OPEL TIGRA, 1995 r., 1400 ccm, 16V, Ecotec, el. szyby, c. zamek, wspom. kierownicy, airbagi, welurowa tap., RO z MP3, stan techn. bdb - 6.500 zł. Wrocław, tel. 0796/29-11-80 GI07FAXL

FOTO **OPEL TIGRA** HATCHBACK, 1995 r., 1400 ccm, benzyna, czarny, 3-drzw., bez wypadku, kierowca niepalący, kupiony w kraju, serwisowany, zarejestr., ABS, alarm, alum. felgi, c. zamek, el. otw. szyby, immobilizer, 2 pod. pow., RO, wspom. kier., ładny i zadbany, sprawny w 100% (użytkowany na co dzień), po remoncie - 7.500 zł do uzgodnienia. Wrocław, tel. 0500/51-58-30, 071/797-68-00 Piotrek pior.krasowski@poczta.onet.pl II0C9CX4

FOTO **OPEL TIGRA**, 1995 r., 1600 ccm, czerwony, kierowca niepalący, ABS, alarm, alum. felgi 15, c. zamek, el. otw. szyby, el. reg. lusterka, komputer pokl., RO, tap. skórzana, wspom. kier., po wymianie rozrządu, ważne OC i przegląd - 6.800 zł do negocjacji. Wrocław, tel. 0606/65-44-26 II0FJTYE

OPEL TIGRA, 1995/96 r., 183 tys. km, 1400 ccm, 16V, czerwony, ABS, klimat., RO z MP3 + tuba, wspom. kierownicy, airbag, el. szyby, kpl. opon letnich z felgami + zimowe, lotka - 7.500 zł. Wałbrzych, tel. 0609/36-36-19 GI97R7LFK

OPEL TIGRA, 1995/96 r., ważne OC i przegląd, c. zamek, el. szyby, 5-bieg. - 3.900 zł. Wrocław, tel. 0787/19-85-34 GI07TLHJ

OPEL TIGRA, 1996 r., 1400 ccm, benz., granatowy, klimat., c. zamek, wspom. kierownicy, ABS, alarm, RO, reg. kierownica, el. szyby, el. lusterka, airbag, alufelgi, garażowany, stan idealny - 11.900 zł lub zamienię. Świdnica, tel. 0783/02-02-02 GG9P7A9E

OPEL TIGRA CABRIO, 2005/06 r., 98 tys. km, 1800 ccm, srebrny met., RO z CD, ESP, klimat., 4 airbagi, alufelgi, stan bdb, bez wypadku, w kraju od 2 tyg., zarejestr. - 33.900 zł lub zamienię. Złotoryja, tel. 0602/24-40-42 GI0F7PAF

OPEL VECTRA, 1990 r., 1600 ccm, benz., inst. gaz., 5-drzwiowy, c. zamek, wspom. kierownicy, stan bdb - 2.350 zł. Bielawa, powiat dzierżoniowski, tel. 0723/39-44-12 GI0AH3TF

OPEL VECTRA, 1990 r., 1700 ccm, diesel, srebrny met., zarejestr., stan db - 1.900 zł. Drągowina, powiat zielonogórski, tel. 0782/95-76-38 GI0AT4KT

OPEL VECTRA A SEDAN, 1991 r., 200 tys. km, 1800 ccm, benz., bordowy, alarm, c. zamek, wspom. kierownicy, szyberdach, welurowa tap., karta pojazdu, OC i przegląd do 11.2010 r., stan bdb - 1.700 zł. Jelenia Góra, tel. 0723/90-25-02 GI0CRWNM

OPEL VECTRA GT, 1991 r., 2000 ccm, benz., inst. gaz., wspom. kierownicy, c. zamek, RO - 1.900 zł lub zamienię. Wrocław, tel. 0787/19-85-34 GI0CT4PN

OPEL VECTRA, 1991 r., 1600 ccm, benz., w kraju od 2004 r., zadbany - 1.500 zł. Ząbkowice Śląskie, tel. 0782/58-37-45 GI0CAW33

OPEL VECTRA SEDAN, 1992 r., 1600 ccm, benz., czarny met., karta pojazdu, c. zamek, wspom. kierownicy, szyberdach, welurowa tap., I właśc., zadbany, garażowany, stan bdb - 2.900 zł. Kłodzko, tel. 074/868-45-51, 0603/74-62-58 GI0FPA3W

OPEL VECTRA SEDAN, 1992 r., 1600 ccm, benz., inst. gaz., wiśniowy, wspomaganie kier., c. zamek, ABS - 2.200 zł lub zamienię. Rawicz, tel. 0785/23-80-38 GI0FK3W9

OPEL VECTRA, 1992 r., 2000 ccm, benz., 5-drzw., aut. skrzynia bieg., zarejestr., techn. sprawny - 1.300 zł. Wrocław, tel. 0508/49-53-34, 0798/92-48-69 GI0F3HNW

OPEL VECTRA A SEDAN, 1993 r., 190 tys. km, 2000 ccm, benz., srebrny met., stan bdb, wspom. kierownicy, c. zamek, klimat., airbag, ABS, el. lusterka, RO z CD, I właśc. w kraju, el. wysuwana antena - 5.300 zł. Środa Śląska, tel. 0605/19-70-23, 0781/63-07-70 GI97EFFWF

OPEL VECTRA, 1993 r., 136 tys. km, 1600 ccm, wiśniowy met., garażowany, zadbany, ABS, c. zamek, immobilizer, RO, tap. welurowa, nowe opony zimowe, właśc. niepalący - 5.800 zł. Wrocław, tel. 071/725-68-92, 0668/38-78-19 GI09LWWM

OPEL VECTRA, 1993/94 r., 121 tys. km, 1800 ccm, benz., ciemnowiśniowy, zarejestr., ABS, wspom. kierownicy, c. zamek + pilot, zadbana welurowa tap., szyberdach, bez wypadku, bez korozji, stan techn. i wizualny bdb, garażowany - 3 800 zł. Lwówek Śląski, tel. 0603/18-28-14, 075/782-41-81 GI0AMCCN

OPEL VECTRA GT, 1993/94 r., 2000 ccm, 16V, 150 KM, czarny, klimatyzacja, wspom. kier., c. zamek, alum. felgi, komputer pokl., 5-bieg., spoiler, zagłówki, ABS, 1 pod. pow., obrotomierz, RO - 2.550 zł. Wrocław, tel. 0509/93-88-72, 0513/00-59-86 GI0EKNRN

OPEL VECTRA HATCHBACK, 1994 r., 190 tys. km, 1998 ccm, benz., czerwony, RO CD MP3, komputer, 2 airbagi, wspomaganie, tylna szyba podgrzewana i lusterka (el. sterowane), szyberdach, ważne OC i przegląd, c. zamek, alufelgi 15" + zimowe koła - 3.400 zł. Dzierżoniów, tel. 0692/57-83-04, 0693/45-42-92 GI0FPKFJ

OPEL VECTRA, 1994 r., 1700 ccm, diesel, zielony, 2 airbagi, ABS, c. zamek - 2.500 zł. Mojesz, powiat lwówecki, tel. 0661/93-59-28, 075/789-29-04 GI0C7E3T

OPEL VECTRA, 1995 r., 1600 ccm, wtrysk, czerwony, ważne OC, stan techn. bdb - 1.350 zł. Tel. 0796/91-31-65 GI0EFNJF

OPEL VECTRA SEDAN, 1995 r., 2000 ccm, Ecotec, ciemnozielony met., c. zamek, wspom. kierownicy, ABS, alarm, immob., el. otw. szyby, 2 airbagi, RO, alum. felgi - 5.900 zł. Opole, tel. 077/441-15-55, 0600/01-23-90 GI97FTTLE

OPEL VECTRA, 1995 r., 2000 ccm, benz., inst. gaz., zielony (butelkowy), c. zamek, wspom. kierownicy, ABS, alufelgi, nie wymaga wkładu finans., ważne OC i przegląd - 4.500 zł. Sława, powiat wschowski, tel. 0695/16-21-74 GI0AMC3W

OPEL VECTRA A, 1995 r., 2000 ccm, benz., inst. gaz., 5-drzw., ważne OC i przegląd, stan bdb, wspom. kierownicy, 2 airbagi, ABS, c. zamek + pilot, el. lusterka - 4.400 zł. Sława, powiat wschowski, tel. 0693/99-27-10, 0724/69-85-39 GI0A7KRC

OPEL VECTRA A SEDAN, 1995 r., 166 tys. km, 2000 ccm, benz., ciemnoniebieski met., nowa inst. gazowa, c. zamek, alarm, wspom. kierownicy, ABS, el. szyby, 2 airbagi, RO z CD, alufelgi, el. reg. i podgrz. lusterka, podgrz. szyba tylna, po wymianie ukl. wydechowego, amortyzatorów tylnych, tulei wahaczy i ukl. hamulcowego, ważne OC - 5.500 zł. Wrocław, tel. 0727/66-50-29 GI0A9K74

OPEL VECTRA SEDAN COMPACT, 1995/96 r., 178 tys. km, 1800 ccm, 16V, złoty met., ABS, c. zamek + pilot, klimat., 4 el. szyby, el. lusterka, welurowa tap., multimedialna kierownica, halogeny, komputer, RO z CD, 4 airbagi, dziel. tylna kanapa, bez korozji, zadbany, stan idealny - 6.900 zł. Boguszów-Gorce, powiat wałbrzyski, tel. 0604/47-89-55 GI0A9AJK

OPEL VECTRA B SEDAN, 1995/96 r., 2000 ccm, 16V, grafitowy metalik, 4 el. szyby, szyberdach i reg. lusterka, 2 airbagi, wspom. kierownicy, hak, c. zamek, RO + CD, halogeny, zderzaki i lusterka w kolorze nadwozia, kontrola trakcji, ABS, zadbany, w kraju od 3 lat, zarejestr., ważne OC i przegląd, stan bdb - 5.500 zł. Środa Śląska, tel. 0692/01-50-91 GI0FMA3J

OPEL VECTRA, 1996 r., 200 tys. km, 1600 ccm, Ecotec, 16V, el. otw. szyby, halogeny, klimatyzacja, ABS, wspom. kier., c. zamek - 7.900 zł. Tel. 0724/45-43-32 GI97RERJP

OPEL VECTRA B KOMBI, 1996 r., 205 tys. km, 2000 ccm, turbo D, biały, klimat., 2 airbagi, el. szyby i lusterka, c. zamek, wspom. kierownicy, ABS, RO, hak, roleta bag., relingi dach., stan bdb, bez korozji, bez wypadku, techn. sprawny, nieeksploat. w kraju, po opłatach celno-skarbowych, do rejestracji - 6.300 zł. Bolesławiec, tel. 0605/33-31-07, 0661/94-44-26, 0604/08-08-86 GI0A7HRH

OPEL VECTRA SEDAN, 1996 r., 190 tys. km, 1800 ccm, benz., 16V, złoty met., ABS, c. zamek + pilot, welurowa tap., klimat., el. lusterka, halogeny, RO, 2 airbagi, wspom. kierownicy, zderzaki i lusterka w kolorze nadwozia, atrakc. wygląd, zarejestr. w kraju - 7.500 zł. Brzeg Dolny, powiat wołowski, tel. 0606/44-76-81 GI0FPM34

OPEL VECTRA SEDAN, 1996 r., 173 tys. km, 1600 ccm, 16V, benz., bordowy, 2 airbagi, ABS, wspom. kierownicy, c. zamek, obrotomierz, bez wypadku, RM, sprow., opłacony, stan bdb - 7.900 zł. Gryfów Śląski, powiat lwówecki, tel. 075/781-12-09, 0600/43-68-45 GI94JPR7L

OPEL VECTRA B SEDAN, 1996 r., 182 tys. km, 1600 ccm, 16V, Ecotec, 101 KM, granatowy met., wspom. kierownicy, c. zamek + pilot, ABS, 2 airbagi, el. szyby, el. lusterka, klimat., podłokietnik, immob., RO, welurowa tap., bez wypadku, zadbane wnętrze, I właśc., sprow. z Niemiec, stan bdb - 6.300 zł + opłaty. Jawor, tel. 0604/32-58-10 GI0FJ97H

OPEL VECTRA B SEDAN, 1996 r., 1600 ccm, 16V, biały, c. zamek + pilot, ABS, 2 airbagi, wspom. kierownicy, welurowa tap., szyberdach, zarejestr., stan bdb - 5.300 zł. Kamieniec Ząbkowicki, tel. 0601/64-13-55 GI949FFTT

OPEL VECTRA B, 1996 r., 147 tys. km, 1600 ccm, granatowy met., nowy model, karta pojazdu, ABS, klimat., c. zamek, wspom. kierownicy, 2 airbagi, ekonomiczny, zderzaki i lust. w kol. nadwozia, zarejestr. - 6.900 zł lub zamienię. Kłodzko, tel. 074/868-45-51, 0603/74-62-58 GI0F3HTA

OPEL VECTRA, 1996 r., 131 tys. km, 1800 ccm, benz., 16V, jasnozielony met., ABS, RO, komputer, wspom. kierownicy, 2 airbagi, c. zamek + pilot, 4 el. szyby, szyberdach i lust., welurowa tap., alufelgi, halogeny, sprow. z Niemiec w całości, opłacony, garażowany - 7.900 zł. Leszno, tel. 0787/61-77-84 GI0FPKCT

OPEL VECTRA B, 1996 r., 151 tys. km, 1600 ccm, benz., inst. gaz., zielony met., zarejestr., bez wypadku, 2 airbagi, klimatronic, inst. gaz. z sekwencyjnym wtryskiem, ABS, wspom. kierownicy, c. zamek + pilot, el. otw. szyby, el. reg. lusterka, welurowa tap., immob., reg. fotele, halogeny, hak, nowe opony, stan idealny - 9.200 zł. Nysa, tel. 077/420-50-81, 0500/13-53-99 GI0EHKFW

OPEL VECTRA SEDAN, 1996 r., 190 tys. km, 2000 ccm, 16V 136 KM, szampanowy met., wspom. kierownicy, ABS, klimat., welurowa tap., el. szyby, el. lusterka, 2 airbagi, c. zamek, stan idealny, zarejestr. - 7.900 zł. Rawicz, tel. 0606/37-99-19 GI0FPHJK

OPEL VECTRA B SEDAN, 1996 r., 1600 ccm, Ecotec, ważne OC i przegląd, stan bdb - 6.500 zł. Sława, powiat wschowski, tel. 0693/99-27-10, 0724/69-85-39 GI093RJF

FOTO OPEL VECTRA SEDAN, 1996 r., 1800 ccm, benz., inst. gaz., szampanowy metalik, zarejestrowany, 1. właściciel, 4-drzw., garażowany, kierowca niepalący, kpl. dokumentacja, sprow., ABS, c. zamek, immobilizer, 2 pod. pow., tap. welurowa, wspom. kier., hak holowniczy, szyby atermiczne, obrotomierz, stan bdb, zadbane wnętrze - 8.700 zł możliwośc rat. Ząbkowice Śląskie, tel. 0506/18-32-52, 0506/18-32-53, 0608/08-91-43 www.kalmar.autogielda.pl jerzymajerczyk@vp.pl KI2644199

OPEL VECTRA, 1996 r., 1800 ccm, benz., fioletowy met., klimat., el. szyby, stan db, sprow. - 4.800 zł + opłaty. Zgorzelec, tel. 0507/36-48-97 GI0FJ4K4

OPEL VECTRA, 1996/97 r., 200 tys. km, 1800 ccm, benz., oliwkowy met., 5-drzw., ABS, el. otw. szyby, el. reg. lusterka, el. szyberdach, klimat., hak, zarejestr., ubezpieczony, nowy rozrząd i olej, I właśc., 1-ry, halogeny - 7.500 zł. Bystrzyca Kłodzka, tel. 0600/95-93-46 GI0F3FRL

OPEL VECTRA CDX SEDAN, 1996/97 r., 185 tys. km, 1700 ccm, TDI, fioletowy metalik, bez wypadku, zarejestr., klimat., ABS, RO, alufelgi, el. szyby i reg. lusterka, welurowa tap., halogeny, alarm, stan techn. bdb - 7.500 zł. Kłodzko, tel. 0669/45-61-20 GI0FM9RY

OPEL VECTRA, 1996/97 r., 1700 ccm, turbo D, grafitowy met., klimat., wspom. kierownicy, el. szyby, el. lusterka, 2 airbagi, nowe opony, nowy akumulator, po wymianie paska rozrządu, stan bdb, alufelgi - 7.500 zł. Legnica, tel. 0785/62-95-75 GI97T3WX9

OPEL VECTRA B HATCHBACK, 1996/97 r., 209 tys. km, 1600 ccm, 16V, benz., wrzosowy metalik, zarejestr., klimat., c. zamek, ABS, c. zamek, alarm, wspom. kierownicy, el. szyby, 2 airbagi, RM, nowe opony - 7.800 zł. Oleśnica, tel. 071/793-35-09, 0601/41-23-29 GI97L9TCA

OPEL VECTRA B SEDAN, 1996/97 r., 1600 ccm, benz., inst. gaz., śliwkowy met., z salonu, klimat., ABS, 2 airbagi, wspom. kierownicy, c. zamek, alarm, bez korozji, nowe opony zimowe, klocki ham. i amortyzatory, ważne OC i przegląd, bez wypadku, stan bdb - 8.600 zł. Paczków, powiat nyski, tel. 0693/75-81-73, 0606/50-82-16 GI0EMWTL

OPEL VECTRA B KOMBI CD, 1996/98 r., 110 tys. km, 1800 ccm, 16V, Ecotec, śliwkowy metalik, wspom. kierownicy, c. zamek + pilot, immob., ABS, klimat., el. szyby i reg. lusterka, welurowa tap., el. szyberdach, 2 airbag, RM + sterowanie przy kierownicy, halogeny, roleta bag., reg. kierownicy, zadbany, zarejestr., od pół roku w kraju, bez wypadku - 7.600 zł. Rawicz, tel. 0603/68-79-10 GI0FMAMX

OPEL VECTRA SEDAN, 1997 r., 140 tys. km, 1800 ccm, 16V, złoty met., ABS, c. zamek, wspom. kierownicy, 2 airbagi, stan idealny, zarejestr. w kraju, ważne OC i przegląd, ks. serwisowa, po wymianie pasków, oleju i rozrządu, RO, serwis. w ASO, atrakc. wygląd - 6.900 zł. Tel. 0605/18-86-72 GI0FPJH4

OPEL VECTRA SEDAN, 1997 r., 185 tys. km, 1800 ccm, 16V, benz., złoty met., 2 airbagi, klimat., pełne wyposaż. elektr., ABS, halogeny, welurowa tap., wspom. kierownicy, c. zamek, sprow., opłacony - 9 900 zł. Gryfów Śląski, powiat lwówecki, tel. 075/781-12-09, 0600/43-68-45 GI94AJCC4

OPEL VECTRA SEDAN, 1997 r., 220 tys. km, 2000 ccm, DTL, platynowy, ABS, c. zamek, 2 airbagi, reg. kierownica, el. lusterka i szyby, welurowa tap., alufelgi + opony zimowe - 8.500 zł. Jordanów Śląski, powiat wrocławski, tel. 0606/34-54-57 GI0EYWP4

OPEL VECTRA B SEDAN, 1997 r., 1600 ccm, benz., inst. gaz., fioletowy met., bez wypadku, garażowany, I właśc., sprow., zarejestr., ABS, klimat., immob., podłokietnik, 2 airbagi, RO, wspom. kierownicy, c. zamek, hak, el. szyby, welurowa tap. - 7.900 zł. Kamieniec Ząbkowicki, tel. 0724/52-00-06, 0605/58-05-34 GI0EYMT4

OPEL VECTRA hatchback, 1997 r., 2000 ccm, DTL, biały, el. szyby, el. lusterka, ABS, c. zamek, wspom. kierownicy, 2 kpl. kół, ważne OC i przegląd - 6 800 zł. Kamienna Góra, tel. 0663/30-18-40 GI093KXW

FOTO **OPEL VECTRA** KOMBI, 1997 r., 254 tys. km, 1600 ccm, benz., biały, bez wypadku, garażowany, kierowca niepalący, kpl. dokumentacja, I właściciel w Polsce, sprowadzony, zarejestr., ABS, c. zamek z pilotem, el. otw. szyby, el. reg. lusterka, klimatyzacja, pod. pow., tap. welurowa, wspom. kier. - 8.800 zł. Kobylin, powiat krotoszyński, tel. 0693/54-63-87 II0FMFEF

OPEL VECTRA KOMBI, 1997 r., 153 tys. km, 2000 ccm, niebieski, w kraju od 2 lat, ABS, c. zamek, el. otw. szyby, 2 pod. pow., wspom. kier., hak, dziel. tylna kanapa, relingi dach., el. reg. lusterka, RO - 9.000 zł. Legnica, tel. 076/850-16-87, 0516/95-00-64 GI0FPHEF

OPEL VECTRA KOMBI, 1997 r., 160 tys. km, 1600 ccm, benz., klimat., wspom. kierownicy, el. lusterka, el. szyby, 2 airbagi, ABS, c. zamek + pilot, alufelgi, 2 kpl. kół (letn. i zim.), po wymianie rozrządu, sprowadzony, I właśc., ważne OC i przegląd, stan bdb - 8 800 zł. Nysa, tel. 0694/38-61-14 GI0F7KFH

OPEL VECTRA KOMBI, 1997 r., 1600 ccm, 16V, bordowy met., wspom. kierownicy, c. zamek, klimat., wszystkie elektr. dodatki, relingi dach., zarejestr. - 5.900 zł. Olszyna, powiat lubański, tel. 0605/67-21-21 GI0KKTK

FOTO **OPEL VECTRA** KOMBI, 1997 r., 258 tys. km, 1800 ccm, benz., granatowy metalik, 5-drzw., bez wypadku, garażowany, I właściciel w kraju, zarejestr., ABS, alum. felgi, c. zamek, el. otw. szyby, el. lusterka, immobilizer, klimatyzacja, pod. powietrzne, tap. welurowa, wspom. kier., radio z CD ster. w kier., kpl. kół letnich + alufelgi - 6.800 zł. Perzów, Kępno, Syców, tel. 0607/54-07-60 pprezes44@vp.pl II0F3CW3

FOTO **OPEL VECTRA** SEDAN, 1997 r., 190 tys. km, 1600 ccm, 16V, granatowy, sekwencyjna instalacja gazowa, bez wypadku, garażowany, kierowca niepalący, I właściciel w kraju, sprowadzony, zarejestr., ABS, c. zamek z pilotem, el. otw. szyby, el. reg. lusterka, immobilizer, klimatyzacja, pod. pow., RO, tap. welurowa, wspom. kier. - 9.500 zł. Świebodzice, powiat świdnicki, tel. 0607/04-29-48 valdi221@gmail.com II0FM7HF

OPEL VECTRA KOMBI, 1997 r., 148 tys. km, 2000 ccm, benzyna, inst. gaz., wiśniowy metalik, stan bdb, wspom. kierownicy, c. zamek, ABS, 4 airbagi, klimat., 2 komplety kół, alufelgi - 8.900 zł. Wałbrzych, tel. 0604/14-77-55, 0698/81-77-05 GI0FPEY3

OPEL VECTRA KOMBI, 1997 r., 2500 ccm, opłacony, przygotowany do rejestr., pełne wyposaż. oprócz nawigacji - 6.900 zł. Wrocław, tel. 0514/98-36-97 GI0C9HC4

OPEL VECTRA KOMBI, 1997 r., 2000 ccm, diesel, RO, 8 głośników, alufelgi, koła zimowe, el. szyby, klimat., ABS, stan db - 9 500 zł. Wrocław, tel. 0602/30-07-49 GI0FPJT9

OPEL VECTRA SEDAN, 1997 r., 159 tys. km, 1600 ccm, 16V, granatowy met., klimat., el. 2 szyby, 2 airbagi, hak, podłokietnik z tyłu, kpl. kół zim., sprowadzony, w kraju od 2 lat, stan bdb, zadbany, właśc. niepalący - 9.300 zł. Wrocław, tel. 0608/41-10-75 GI0FM9PM

OPEL VECTRA SEDAN, 1997 r., 1600 ccm, benz., inst. gaz., złoty metalik, 4-drzw., zarejestr., ABS, el. reg. lusterka, immobilizer, klimatyzacja, 2 pod. pow., tap. welurowa, wspom. kier., stan techniczny i blacharki bdb, zadbane wnętrze - 9.700 zł. Ząbkowice Śląskie, tel. 0601/37-47-22, 0695/52-97-29 www.domar.autogielda.pl KI0744820

FOTO OPEL VECTRA, 1997 r., 2000 ccm, niebieski metalik, 5-drzw., sprowadzony, zarejestr., ABS, alum. felg, c. zamek, el. otw. szyby, el. reg. lusterka, immobilizer, klimatyzacja, pod. pow., RO, tap. welurowa, wspom. kier., zadbane wnętrze - 12.500 zł. Ząbkowice Śląskie, tel. 0601/37-47-22, 0695/52-97-29 www.domar.autogielda.pl KI2698669

OPEL VECTRA B SEDAN, 1997 r., 220 tys. km, 1600 ccm, 16V, inst. gaz., ciemnofioletowy met., 2 airbagi, el. szyby, ABS, ASR, szyberdach, wspom. kierownicy, automatic, nowy model, stan db, opłacony, zarejestr., 5-drzwiowy - 6.800 zł. Złotoryja, tel. 0515/81-50-15, 0507/44-63-38 GI0FK3PA

OPEL VECTRA, 1997 r., 1800 ccm, benz., 16V, złoty met., automatic, klimat., el. szyby, el. lusterka, nawigacja - 5.500 zł + opłaty. Żary, tel. 0791/36-64-45 GI0F7NP7

OPEL VECTRA CD KOMBI, 1997/98 r., 1600 ccm, 16V, Ecotec, zielony (butelkowy) met., alufelgi, kpl. kół zim., bogate wyposaż., welurowa tap., bez wypadku, stan bdb - 6.300 zł. Bukowice, powiat wołowski, tel. 071/319-72-73 GI04M34W

OPEL VECTRA KOMBI, 1997/98 r., 1600 ccm, 16V, Ecotec, stan bdb, airbagi, ABS, wspom. kierownicy, c. zamek, stan bdb - 6 800 zł + opłaty. Głogów, tel. 076/831-82-04, 0887/07-37-32 GI97RTP3J

OPEL VECTRA, 1997/98 r., 2000 ccm, diesel, biały, c. zamek, wspom. kierownicy, ABS, 2 airbagi, RO, dzielona tylna kanapa, garażowany, stan idealny - 12 900 zł lub zamienię. Świdnica, tel. 0783/02-02-02 GG9P79XP

OPEL VECTRA KOMBI, 1997/98 r., 210 tys. km, 2000 ccm, diesel, ciemnośliwkowy, ABS, el. otw. szyby, el. reg. lusterka, halogeny, relingi dach., szyberdach, kpl. opon zimowych, RO JVC z CD/MP3, ekonomiczny, stan bdb, zadbany, ważne OC i przegląd, alum. felgi 15, wspom. kier., atrakc. wygląd - 10.700 zł. Wisznia Mała, powiat trzebnicki, tel. 0888/74-08-89 GI0CJHCJ

OPEL VECTRA KOMBI, 1998 r., 140 tys. km, 1900 ccm, 16V, czarny, ABS, c. zamek, klimat., el. lusterka i szyby, airbag, welurowa tap., wspom. kierownicy, nowy rozrząd, paski i oleje, I właśc., stan idealny - 8.800 zł. Tel. 0790/21-70-04 GI0FPC9F

OPEL VECTRA KOMBI, 1998 r., 180 tys. km, 2000 ccm, diesel, granatowy met., klimat., ABS, 4 airbagi, RO z CD, el. szyby, el. lusterka, el. reg. reflektory, welurowa tap., halogeny, roleta bag., c. zamek, bez wypadku, sprow. z Niemiec, I właśc. - 7.900 zł. Bolesławiec, tel. 0788/01-18-41 GI0TY9K

OPEL VECTRA CD B KOMBI, 1998 r., 2000 ccm, turbo D, el. szyby, klimat., wspom. kierownicy, c. zamek, alarm + pilot, ABS, alufelgi, el. szyberdach, zderzaki w kolorze nadwozia, zarejestr., ciemne szyby - 8.300 zł. Bolesławiec, tel. 0505/43-53-82 GI0CXEH4

OPEL VECTRA KOMBI, 1998 r., 120 tys. km, 1800 ccm, benz. 16V, bordowy met., klimat., 4 airbagi, wspom. kierownicy, hak, RO, roleta bag., relingi dach., ABS, stan bdb, po wymianie rozrządu, techn. sprawny, nieeksploat. w kraju, I właśc. w Niemczech, po opłatach celno-skarbowych, do rejestracji - 7.700 zł. Bolesławiec, tel. 0605/33-31-07, 0661/94-44-26, 0604/08-08-86 GI09F7AA

OPEL VECTRA B SEDAN, 1998 r., 166 tys. km, 2000 ccm, diesel, zielony met., sprowadzony, bez wypadku, klimat., alufelgi, ABS, 4 airbagi, welurowa tap., tempomat, el. szyby, opony letnie, w kraju od 6 mies., el. lusterka - 11.200 zł. Brzeg, tel. 0508/17-27-97 GI0H7EL

OPEL VECTRA B KOMBI, 1998 r., 1800 ccm, benz., 16V, niebieski met., 2 airbagi, ABS, TC, klimat., el. lusterka, el. szyby, relingi dach., c. zamek, alufelgi, koła zimowe, zadbany, przyciemn. szyby, sprowadzony, zarejestr., bez wypadku, bez korozji, stan bdb - 8.100 zł. Duszniki-Zdrój, powiat kłodzki, tel. 0604/51-79-70 GI97MJCAH

OPEL VECTRA KOMBI, 1998 r., 2500 ccm, V6, perłowoczarny, klimat., 2 airbagi, wspom. kierownicy, ABS, halogeny, el. lusterka, podgrz., nawigacja, skórzana tap., zarejestr., alufelgi - 8.300 zł. Gostyń, tel. 0509/73-93-79, 0501/70-05-03 GI0FPN3K

OPEL VECTRA KOMBI, 1998 r., 171 tys. km, 1800 ccm, 16V, benz., czarny met., 4 airbagi, klimatronic, el. szyby, ABS, wspom. kierownicy, c. zamek, halogeny, roleta, relingi, sprow., opłacony, stan bdb - 9.900 zł. Gryfów Śląski, tel. 075/781-12-09, 0600/43-68-45 GI9X7JTM

OPEL VECTRA B KOMBI, 1998 r., 2000 ccm, DTL, biały, klimat., airbag, el. szyby, welurowa tap., RO, wspom. kierownicy, ABS, stan bdb - 10.000 zł lub zamienię na busa. Henryków, powiat ząbkowicki, tel. 0507/67-23-71 GI0CAWRK

OPEL VECTRA B, 1998 r., 200 tys. km, 2000 ccm, diesel, granatowy, klimat., RO z CD, alufelgi, el. lusterka, airbag, I właśc. w kraju - 11.500 zł do negocjacji. Kłodzko, tel. 0661/92-61-40 GI0FM7FK

OPEL VECTRA KOMBI, 1998 r., 250 tys. km, 2000 ccm, diesel, wiśniowy, ABS, hak, relingi dach., RO z CD, po tuningu, alufelgi, el. szyby, el. lusterka, c. zamek, podgrz. fotele i lusterka, reg. kierownica, na szwedzkich tablicach - 5.000 zł. Kłodzko, tel. 0695/04-52-39 GI0C9FR9

FOTO **OPEL VECTRA** KOMBI, 1998 r., 229 tys. km, 1800 ccm, 16V, benz., czarny, 5-drzw., bez wypadku, zarejestr., ABS, alufelgi, c. zamek, el. reg. lusterka, tap. welurowa, wspom. kier., zadbany, użytkownik niepalący, komplet opon zimowych z felgami + aluminiowe felgi z nowymi oponami, polecam - 9.400 zł do negocjacji. Kostomłoty, powiat średzki, tel. 0607/29-62-56 piotrsaja@o2.pl II0EYWJW

OPEL VECTRA B SEDAN, 1998 r., 200 tys. km, 2000 ccm, DTI, zielony, I właśc. w Polsce, c. zamek, ABS, wspom. kierownicy, el. szyby, lusterka, 4 airbagi, immob., klimat. - 10.000 zł. Legnica, tel. 0607/85-43-62 GI0FK4FJ

OPEL VECTRA KOMBI, 1998 r., 180 tys. km, 2000 ccm, DTL, granatowy met., sprow., el. otw. szyby, el. reg. lusterka, c. zamek, klimat. - 8.500 zł. Nysa, tel. 0665/65-33-48 GI0CRPPX

OPEL VECTRA B CD KOMBI, 1998 r., 161 tys. km, 2000 ccm, TDI 101 KM, granatowy met., kpl. dokumentacja, zarejestr., opłacony, karta pojazdu, w kraju od 2 lat, I właśc., 5-drzwiowy, 5-bieg., obrotomierz, klimatronic, ABS, el. 4 szyby, el. lusterka, podgrz. fotele, tempomat, skórzana tap., drewn. dodatki, 4 airbagi, ESP, alufelgi - 11.200 zł. Polkowice, tel. 0721/02-00-37 GI0EH94A

OPEL VECTRA, 1998 r., 1600 ccm, benz., granatowy met., klimat., c. zamek, wspom. i reg. kierownicy, ABS, 4 airbagi, el. lusterka, el. szyby, RO, szyberdach, garażowany, stan idealny - 13.900 zł lub zamienię. Świdnica, tel. 0783/02-02-02 GI97RXR47

OPEL VECTRA B KOMBI, 1998 r., 2000 ccm, dTi, granatowy met., zarejestr. w kraju, klimat., el. szyby i reg. lusterka, ABS, airbag, c. zamek, alarm, zadbany, ważne OC i przegląd - 7.800 zł. Wrocław, tel. 0796/09-77-73 GI0CAXPF

FOTO **OPEL VECTRA** B, 1998 r., 2000 ccm, DI, czarny, 5-drzw., bez wypadku, garażowany, kierowca niepalący, kpl. dokumentacja, sprowadzony, ABS, alarm z pilotem, c. zamek z pilotem, el. otw. szyby (4), el. reg. lusterka, immobilizer, klimatyzacja, 2 pod. pow., reg. kierownica, RO, tap. welurowa - 8.400 zł. Ząbkowice Śląskie, tel. 0601/14-39-02, 074/816-03-72 kunicki_mirek@interia.pl II0EN9KL

OPEL VECTRA B, 1998/99 r., 190 tys. km, 1600 ccm, 16V, klimat., ABS, wspom. kierownicy, 4 airbagi, el. lusterka i szyby, c. zamek + pilot, RO, ważne OC i przegląd do 06.2010 r., zarejestr., stan bdb - 9.300 zł. Świerzawa, powiat złotoryjski, tel. 0601/24-72-60 GI97F7CCH

OPEL VECTRA CD SEDAN, 1998/99 r., 143 tys. km, 1800 ccm, 16V Ecotec, granatowy metalik, bez wypadku, garażowany, kierowca niepalący, kpl. dokumentacja, I właściciel, serwisowany, sprowadzony, zarejestr., ABS, alarm, c zamek + pilot, el. szyby, el. reg. lusterka, immob., klimatyzacja, 4 pod. pow., reg. kierownica, RO ze ster. przy kier. - 9.900 zł. Wałbrzych, tel. 0609/11-43-43 II0FMCK3

OPEL VECTRA B, 1998/99 r., 160 tys. km, 1600 ccm, benz., 16V, bordowy met., stan bdb, bez wypadku, klimat., ABS, alufelgi, el. szyby, nowe opony, 4 airbagi, wspom. kierownicy - 9.900 zł. Wrocław, tel. 071/324-23-66, 0503/86-24-03 GI0FHRM3

OPEL VECTRA B HATCHBACK, 1998/99 r., 2000 ccm, 16V, granatowy met., alufelgi, airbag, 4 el. szyby, wspom. kierownicy, klimat., el. lusterka, alarm, c. zamek, ABS, halogeny, ks. serwisowa, stan silnika bdb, na angielskich tablicach - 3.100 zł. Wrocław, tel. 0508/91-76-54 GI093W9R

OPEL VECTRA KOMBI, 1999 r., 1800 ccm, 16V, srebrny metalik, wersja po liftingu, sekwencyjna inst. gazowa, klimatyzacja, el. szyby i lusterka, po wymianie rozrządu i świec - 12.000 zł do negocjacji. Boguszyn, powiat leszczyński, tel. 0796/18-09-40 II0FHMPX

OPEL VECTRA SEDAN, 1999 r., 2500 ccm, benz., zarejestr., klimat., 4 airbagi, ABS, TC, wspom. kierownicy, pełne wyposaż. elektr. - 9.900 zł lub zamienię. Bolesławiec, tel. 0790/33-84-48 GI97LWLNH

FOTO **OPEL VECTRA** B SPORT, 1999 r., 200 tys. km, 2500 ccm, V6, bordowy metalik, po tuningu, 4-drzw., garażowany, kierowca niepalący, zarejestr., aut. skrzynia bieg., c. zamek, el. otw. szyby, klimatyzacja, komputer pokl., nawigacja, pod. pow., szyberdach, tap. skórzana, wspom. kier., 170 KM - 14.000 zł do uzgodnienia. Cieszków, powiat milicki, tel. 0605/12-48-20 II0ENCHH

OPEL VECTRA KOMBI, 1999 r., 2000 ccm, TDI, złoty met., wspom. kierownicy, ABS, 4 airbagi, el. szyby, klimat., c zamek, alufelgi, hak, alarm + pilot, ważne OC i przegląd - 5.950 zł. Jelenia Góra, tel. 0727/22-79-17 GI0FJNM7

OPEL VECTRA KOMBI, 1999 r., 160 tys. km, 1600 ccm, 16V, granatowy met., pełne wyposaż., zadbany - 9.200 zł. Rawicz, tel. 0501/65-30-79 GI9REXJ7

FOTO **OPEL VECTRA** HATCHBACK, 1999 r., 128 tys. km, 1600 ccm, 16V, bordowy, 5-drzw., bez wypadku, kpl. dokumentacja, I właściciel, serwisowany, sprowadzony, ABS, alum. felgi 15", c. zamek, el. otw. szyby, el. reg. lusterka, immobilizer, klimatyzacja, komputer pokł., 6 pod. pow., reg. kierownica, RO, tap. welurowa, wspom. kier. - 10.900 zł. Wałbrzych, tel. 0793/90-80-18 mtturkow@wp.pl II0EFXHP

OPEL VECTRA KOMBI, 1999 r., 154 tys. km, 2000 ccm, dTi, 16V, czarny, wersja na 100-lecie Opla, bogate wyposaż., w kraju od 3 lat, atrakc. wygląd - 12.000 zł. Wrocław, tel. 0661/12-63-99, 071/346-65-92 GI0CNRKL

OPEL VECTRA KOMBI, 1999/00 r., 2000 ccm, TDI, granatowy, klimat., c. zamek, 4 airbagi, alufelgi, ABS, nowe opony zimowe, po wymianie klocków ham., płynów, tarcz ham., ukl. wydechowego, pompa wtryskowa na rocznej gwarancji - 10.500 zł + opłaty. Kamienna Góra, tel. 0663/30-18-40 GI04P4LT

OPEL VECTRA B SEDAN, 1999/00 r., 1600 ccm, benz., 105 KM, oliwkowy met., po liftingu, klimat., el. szyby, el. lusterka, 4 airbagi, wspom. kierownicy, ABS, welurowa tap., RO, alufelgi 15", c. zamek, podłokietniki, sprowadzony, przygotowany do rejestr., serwis. w ASO, stan bdb, bez wypadku - 13.900 zł. Strzelin, tel. 0668/46-93-54 GI0F7LCT

OPEL VECTRA B, 2000 r., 155 tys. km, 1600 ccm, 16V, benz., zielony met., 5-drzw., klimat., ABS, alufelgi, c. zamek, el. szyby, halogeny, wspom. kierownicy, sprow., opłacony, stan idealny - 13.900 zł. Gryfów Śląski, powiat lwówecki, tel. 075/781-12-09, 0600/43-68-45 GI97LHHCL

OPEL VECTRA B KOMBI, 2000 r., 177 tys. km, 2000 ccm, dTi, ABS, el. szyby, c. zamek, klimat., alufelgi, welurowa tap., stan bdb - 11.200 zł + opłaty. Lubin, tel. 0660/49-37-62 GI0C4LY3

OPEL VECTRA KOMBI, 2000 r., 160 tys. km, 2000 ccm, dTi 101 KM, granatowy, po liftingu, klimatronic, pełne wyposaż. elektr., ABS, do opłacenia - 9.800 zł. Opole, tel. 0602/79-96-51 GI97PCJHX

OPEL VECTRA KOMBI, 2000 r., 170 tys. km, 2000 ccm, dTi, grafitowy met., klimat., airbag, welurowa tap., c. zamek, ABS, alufelgi, zadbany, sprow. z Niemiec - 9.800 zł + opłaty. Ścinawa, powiat lubiński, tel. 0661/54-19-84 GI0C4WY7

OPEL VECTRA SEDAN, 2000 r., 159 tys. km, benz., inst. gaz., czarny met., inst. gaz. z sekwencyjnym wtryskiem, czarna skórzana tap., klimatronic, ksenony, 4 airbagi, ABS, ESP, tempomat, 4 el. szyby, el. lusterka, hak, RO z CD, drewn. dodatki, halogeny, alufelgi, kpl. kół zim., skórzana kier., c. zamek, podgrz. fotele - 12.500 zł. Żary, tel. 0886/92-32-82 GI0CXAX3

OPEL VECTRA B KOMBI, 2000/01 r., 198 tys. km, 2000 ccm, dTi 101 KM, zielony met., el. otw. szyby, el. reg. lusterka, kierownica wielofunkcyjna, ABS, alum. felgi, wspom. kierownicy, relingi dach., airbagi, klimat., kpl. opon zimowych, c. zamek + pilot, RO z CD, reg. fotel kierowcy, zarejestr., kupiony w kraju - 11.700 zł. Opole, tel. 0513/90-06-50 irzy3@op.pl GI0FPEXH

OPEL VECTRA KOMBI, 2000/01 r., 2000 ccm, diesel, pełne wyposaż., sprow. z Niemiec, ważne OC i przegląd - 12.000 zł. Strzelin, tel. 0697/79-84-72 GI0FHKTR

OPEL VECTRA KOMBI, 2000/01 r., 1600 ccm, benz., 16V, srebrny met., klimat., c. zamek, wspom. kierownicy, reg. kierownica, ABS, airbag, alarm + pilot, RO, el. lusterka, el. szyby, dziel. tylna kanapa, garażowany, stan idealny - 17.800 zł lub zamienię. Świdnica, tel. 0781/02-02-02 GG9P79R7

OPEL VECTRA SEDAN ELEGANCE, 2001 r., 151 tys. km, 2200 ccm, dTi, 4-drzw., pełne wyposaż., skórzana tap., ksenony, ks. serwisowa, bez wypadku, stan idealny - 18 900 zł lub zamienię. Bolesławiec, tel. 0602/76-91-52, 075/644-82-55 GI07FPF4

OPEL VECTRA B KOMBI, 2001 r., 185 tys. km, 2200 ccm, turbo D, czarny met., atrakc. wygląd, 4 el. szyby, el. lusterka, klimat., airbag, RO z CD, ksenony, relingi dach., alufelgi 16", bez wypadku - 11.900 zł + opłaty. Bolesławiec, tel. 0516/01-97-27 po godz. 18, 075/736-93-48 GI04XKA9

OPEL VECTRA KOMBI, 2001 r., 200 tys. km, 2000 ccm, dTi 16V, czarny met., automatic, 4 airbagi, zmieniacz płyt CD, komputer, klimat., el. otw. szyby, el. reg. lusterka, kierownica wielofunkcyjna, nawigacja, bez wypadku, I właśc., wspom. kierownicy, udokum. przebieg, roleta bag., alarm + pilot, c. zamek - 16.500 zł. Kędzierzyn-Koźle, tel. 0513/80-73-19 GI0KNEF

OPEL VECTRA, 2001 r., 148 tys. km, 2200 ccm, dTi, 120 KM, hak, pełne wyposaż. elektr. - 15.800 zł. Lwówek Śląski, tel. 075/782-36-60 GI0FJ9CE

OPEL VECTRA KOMBI, 2001 r., 2200 ccm, DTI, w kraju od 2 lat, kpl. dokumentacja, pełne wyposaż. oprócz skórzanej tap., nawigacja, telefon, 4 airbagi, ABS, tempomat - 17.900 zł. Świętoszów, powiat bolesławiecki, tel. 0691/25-67-47 GI0CRYW7

OPEL VECTRA B KOMBI, 2001 r., diesel, komputer, nawigacja, 4 airbagi, stan bdb, zarejestr. - 14.000 zł. Żmigród, powiat trzebnicki, tel. 0660/96-52-98 GI97NLAH3

FOTO **OPEL VECTRA** SEDAN, 2001/02 r., 172 tys. km, 2000 ccm, DTI, szary met., 4-drzw., kierowca niepalący, I właściciel, sprowadzony, zarejestr., ABS, alum. felgi 15, c. zamek z pilotem, el. otw. szyby (2), el. reg. lusterka, immobilizer, klimatyzacja automatyczna, 4 pod. pow., reg. kierownica, RO, tap. welurowa, wspom. kier. - 15.900 zł. Rawicz, tel. 0605/62-45-04 II0FJKK7

OPEL VECTRA C GT hatchback, 2002 r., 2200 ccm, DTI, srebrny met., ksenony, nawigacja, skórzana tap., parktronic, pełne wyposaż. elektr., sprow., zarejestr. w kraju - 29.000 zł. Leszno, tel. 0663/26-99-66 GI0CC4NN

OPEL VECTRA, 2002 r., 155 tys. km, 2200 ccm, CDTi, srebrny, el. szyby, wspom., klimat., zarejestrowany, stan bdb - 21.600 zł. Wrocław, tel. 0507/12-35-89

OPEL VECTRA SEDAN, 2002 r., 180 tys. km, 2200 ccm, CDTi, srebrny, el. szyby, wspom., klimat., sprowadzony, zarejestrowany, stan bdb - 21.600 zł. Wrocław, tel. 0507/12-35-89

FOTO **OPEL VECTRA** C, 2003 r., 180 tys. km, 2200 ccm, diesel, 130 KM, srebrny metalik, bez wypadku, kupiony w kraju, I właściciel, ABS, alarm, alum. felgi, c. zamek, el. otw. szyby, el. reg. lusterka, komputer pokl., 4 pod. pow., RO z CD, wspom. kier., klimatronic 2-strefowy, książka serwisowa, garażowany, stan b. dobry - 21.900 zł do negocjacji. Oława, tel. 0509/31-26-06 II0F7XMN

OPEL VECTRA C SEDAN, 2003 r., 139 tys. km, 2200 ccm, DTI, niebieski, klimatronic, fotele podgrzewane, el. szyby, lusterka, kierownica wielofunkcyjna, drewn. wykończenia, GPS, komputer, tempomat, ABS, ESP, RO z CD, 2 podłokietniki, alufelgi, halogeny, zarejestr. w kraju, garażowany, wersja Exclusiv - 30.500 zł. Wrocław, tel. 0507/75-82-29 GI0FPLFR

OPEL VECTRA GTS, 2003/04 r., 160 tys. km, 2200 ccm, dTi, granatowy met., pełne wyposaż., alufelgi 17", opłacony, zarejestr., bez wypadku, stan idealny - 29.900 zł lub zamienię. Bolesławiec, tel. 0602/76-91-52, 075/644-82-55 GI0794TA

OPEL VECTRA KOMBI, 2004 r., 2200 ccm, turbo D, złoty met., z salonu w kraju, homolog. na ciężarowy, ksenony, skórzana tap., alufelgi 17", klimatronic 2-stref., ABS, RO z CD, ks. serwisowa, 8 airbagów, komputer, pełne wyposaż. elektr. - 26.500 zł. Karłowice, powiat opolski, tel. 0500/29-23-30 GI97MJCTM

OPEL VECTRA C ELEGANCE, 2004 r., 139 tys. km, 1900 ccm, CDTi, 150 KM, srebrny, klimatronic, alufelgi, RO z CD, drewn. dodatki, 6 airbagów, chromowane dodatki, zadbany, bez wypadku, serwisowany, sprowadzony - 28.900 zł. Kłodzko, tel. 0796/96-18-18 GI0FM9KY

OPEL VECTRA C KOMBI, 2004 r., 178 tys. km, 2200 ccm, DTI, srebrny met., ksenony, nawigacja, skórzana tap., parktronic, pełne wyposaż. elektr., sprow., zarejestr. w kraju - 23.900 zł. Leszno, tel. 0663/26-99-66 GI0CC4P7

OPEL VECTRA C KOMBI, 2005 r., 93 tys. km, 1900 ccm, CDTi, 120 KM, czarny met., 6-bieg., nawigacja, klimatronic 2-stref., 6 airbagów, ABS, ESP, komputer, tempomat, RO z CD, alum. felgi, halogeny, pełne wyposaż. elektr., stan bdb, zarejestr., ks. serwisowa - 35.900 zł. Bojanowo, powiat rawicki, tel. 0600/04-19-84, 0602/37-01-63 GI97N7CMC

OPEL VECTRA KOMBI, 2005 r., 102 tys. km, 2000 ccm, dTi, czarny met., bez wypadku, 10 airbagów, ABS, ESP, klimatronic, 4 el. szyby, 2 kluczyki, alufelgi, c. zamek, wspom. kierownicy, welurowa tap., relingi, roleta, stan techn. i wizualny bdb, zarejestr., ks. serwisowa - 28 800 zł. Rawicz, tel. 0782/02-00-33 GI0CT47M

OPEL VECTRA KOMBI, 2005 r., 147 tys. km, 1900 ccm, CDTi, czarny met., ABS, alarm, alufelgi, automat. skrzynia bieg., c. zamek, el. szyby, el. reg. lusterka, ESP, immob., klimatronic, komputer pokładowy, 8 airbagów, RO, welurowa tap., tempomat, wspom. kierownicy, drewn. dodatki - 29.900 zł. Żmigród, powiat trzebnicki, tel. 0600/89-10-92 GI0FJMPT

OPEL VECTRA KOMBI, 2005/06 r., 1900 ccm, CDTi, błękitny met., I właściciel, zarejestrowany w Polsce, nowy model, klimatronic, ABS, ESP, 6 airbagów, el. szyby i lusterka, wspom. kier., c. zamek, roleta, relingi, komputer pokładowy, parktronic, tempomat, halogeny, RM z CD - 29.900 zł możliwe raty (bez zaświadczeń o zarobkach) lub zamiana. Legnica, tel. 0790/55-44-20 KI0900590

OPEL VECTRA KOMBI, 2006 r., 180 tys. km, 3000 ccm, CDTI, 184 KM, granatowy met., ksenony, automatic, skórzana tap., nawigacja, Webasto + pilot, alufelgi, w 100% bez wypadku, f-ra - 42.900 zł. Tel. 0601/75-71-11 GI0CA3KL

OPEL VECTRA KOMBI, 2006 r., 130 tys. km, 1900 ccm, CDTI 150 KM, granatowoperłowy, bez wypadku, stan techn. idealny, serwisowany, zadbany, kpl. dokumentacja, pełne wyposaż., ekonomiczny, 10 airbagów, nawigacja, klimat., CD, el. fotele, el. otw. szyby, ABS, ASP, tempomat, RO, telefon - 33.800 zł zdjęcia na www.autogielda.pl. Legnica, tel. 0885/84-74-38, 0665/62-18-40 GI0C94N4

OPEL VECTRA, 2006 r., 174 tys. km, 3000 ccm, CDTi, srebrny met., 6-bieg., ksenony, nawigacja, skórzana tap., bez wypadku, sprow. - 33 800 zł. Leszno, tel. 0663/26-99-66 GI0FPFAP

OPEL VECTRA hatchback, 2006 r., 50 tys. km, benz., srebrny, kupiony w salonie w kraju, I właśc., serwis. w ASO, koła zimowe, garażowany - 39.500 zł. Wrocław, tel. 0605/55-41-99 GI0FPKTC

OPEL VECTRA KOMBI, 2006/07 r., 182 tys. km, 1900 ccm, CDTi, 150 KM, ciemnoniebieski met., nawigacja, wszystkie elektr. dodatki, klimatronic, podgrz. fotele, sensor zmierzchu, sensor deszczu, składane lusterka, bez wypadku, stan idealny, ks. serwisowa, fotochromowe szyby, parktronic (przód i tył) - 35.900 zł + opłaty. Lwówek Śląski, tel. 0791/06-82-01 GI0FPH3F

OPEL ZAFIRA, 1999 r., 144 tys. km, 1800 ccm, benz. 16V, ciemny niebieski met., 7-osobowy, klimat., el. szyby, kontrola trakcji, el. podgrzewane lusterka, ABS, skł. kanapa, podłokietnik, welurowa tap., c. zamek + pilot, 4 airbagi, wspom. kierownicy, RO, immob., ks. serwisowa, po wymianie rozrządu, zadbany, stan bdb, sprow. z Niemiec - 13.700 zł + opłaty ok. 1300 zł. Bolesławiec, tel. 0604/53-21-15, 0888/01-07-15 GI0ARYA4

OPEL ZAFIRA, 2000 r., 180 tys. km, 1600 ccm, 16V, benz., srebrny met., 4 airbagi, klimat., 7-osobowy, ABS, wspom. kierownicy, el. szyby, welurowa tap., RM, ks. serwisowa, sprowadzony, opłacony, stan idealny - 16.900 zł. Gryfów Śląski, powiat lwówecki, tel. 075/781-12-09, 0600/43-68-45 GI04XLX7

OPEL ZAFIRA ELEGANCE, 2000 r., 128 tys. km, 1800 ccm, benz., srebrny met., sprow., 7-osobowy, klimat., airbagi, ABS, wspom. kierownicy, pełne wyposaż. elektr., welurowa tap., hak, RO, udokum. przebieg, stan bdb - 14.950 zł lub zamienię. Kłodzko, tel. 074/647-04-01 GI04TFFR

OPEL ZAFIRA MINIVAN, 2000 r., 168 tys. km, 2000 ccm, DTI 16V, 82 KM, granatowy metalik, 5-drzw., 7-osobowy, kierowca niepalący, kpl. dokumentacja, serwisowany, sprowadzony, ABS, alum. felgi, c. zamek, 4 el. otw. szyby, el. reg. lusterka, immobilizer, klimatyzacja, komputer pokl., pod. pow., reg. kierownica, RO, stan idealny - 15.500 zł. Legnica, tel. 0880/37-22-72 bryk3@wp.pl II0ERL7M

OPEL ZAFIRA, 2000 r., 190 tys. km, 1600 ccm, 16V, Ecotec, granatowy met., klimat., el. szyby, el. lusterka, nawigacja, ABS, 4 airbagi, c. zamek + pilot, wspom. kierownicy, halogeny, welurowa tap., oryg. alufelgi, RO ster. przy kierownicy, ks. serwisowa - 15.400 zł + opłaty. Nowa Sól, tel. 0605/47-27-59 GI0CXEYX

OPEL ZAFIRA, 2000 r., 200 tys. km, 2000 ccm, DTL, niebieski met., ABS, RO z CD, zarejestr., 4 airbagi, el. lusterka, klimat., wspom. kierownicy, c. zamek + pilot, 7-osobowy, welurowa tap., bez wypadku, garażowany, hak - 18.300 zł. Nysa, tel. 077/431-45-36, 0662/05-99-13 GI07FF47

OPEL ZAFIRA COMFORT, 2000 r., 2000 ccm, DTL, srebrny met., wspom. kierownicy, ABS, c. zamek, klimat., el. otw. szyby, el. reg. i podgrz. lusterka, 7-osobowy, ks. serwisowa, I właśc., sprow. z Niemiec - 16.400 zł. Paczków, powiat nyski, tel. 0664/76-49-43 GI0ERATK

FOTO OPEL ZAFIRA MINIVAN ELEGANCE, 2000 r., 2000 ccm, DI, srebrny metalik, zarejestr., klimat., 7-osob., 5-drzw., I właściciel, krótko w kraju, sprow., ABS, alufelgi, c. zamek, el. szyby, el. reg. i podgrz. lusterka, immob., komputer pokl., 6 airbagów, reg. kier., szyberdach el., tap. welurowa, tempomat, wspom. kier., stan bdb - 17.500 zł możliwość rat. Ząbkowice Śląskie, tel. 0506/18-32-52, 0506/18-32-53, 0608/08-91-43 www.kalmar.autogielda.pl jerzymajerczyk@vp.pl KI0959150

OPEL ZAFIRA, 2001 r., 21 tys. km, 1600 ccm, benz., granatowy, zarejestr., ważne OC i przegląd, II właśc., 4 airbagi, el. lusterka, el. szyby, właśc. niepalący, c. zamek - 18.500 zł. Czerna, powiat bolesławiecki, tel. 0509/75-15-86, 0509/75-18-74 GI97KYTYA

OPEL ZAFIRA HATCHBACK, 2001 r., 180 tys. km, 2000 ccm, DTI 16V diesel, srebrny met., 4 airbagi, ABS, klimat., 4 el. szyby, el. lusterka, 7-osobowy, wspom. kierownicy, c. zamek, RO, sprowadzony, opłacony, gotowy do rejestracji - 16.400 zł. Olszyna, powiat lubański, tel. 0889/23-07-04, 0792/50-95-45 GI0C9L4H

OPEL ZAFIRA hatchback, 2001/02 r., 135 tys. km, 1600 ccm, 16V, srebrny, bez wypadku, klimat., zarejestr., 7-osobowy, ABS, 4 airbagi, el. szyby, radio, relingi dach., serwisowany, kpl. dokumentacja, c. zamek, wspom. kierownicy, stan bdb - 19.500 zł. Kłodzko, tel. 0605/74-22-01 GI0FM9AR

OPEL ZAFIRA, 2001/02 r., 121 tys. km, 1600 ccm, 16V, zielony metalik, 7-osobowy, klimat., immob., c. zamek, 2 airbagi, el. reg. i podgrz. lusterka, el. szyby, ABS, SRS, hak, CD, kupiony w salonie, kubełk. fotele, wielofunkcyjna kier., relingi dach. - 15.900 zł lub zamienię na tańszy. Pleszew, tel. 0505/77-54-36 GI0FHXNA

OPEL ZAFIRA ELEGANT, 2002 r., 160 tys. km, 2000 ccm, TDI, srebrny met., ABS, klimat., hak, alufelgi, komputer, nawigacja, welurowa tap., szyba atermiczna - 18.700 zł. Oława, tel. 0513/98-51-15 GI0HE7X

OPEL ZAFIRA ELEGANCE, 2002/03 r., 150 tys. km, 2000 ccm, DTI, 101 KM, srebrny met., kupiony w salonie, I właśc., bez wypadku, serwisowany, 7-osobowy, klimat., ABS, ESP, c. zamek, wspom. kierownicy, el. szyby i reg. lusterka, komputer, welurowa tap., radio, halogeny, stan idealny, 4 airbagi - 25.500 zł. Kłodzko, tel. 074/867-72-55, 0693/53-08-88, 0601/30-09-70 GG94XKJRH

OPEL ZAFIRA OPC, 2003 r., 160 tys. km, 2200 ccm, DTI, niebieski, alufelgi, 10 airbagów, przyciemn. szyby, klimat., c. zamek, tempomat, el. szyby, I właśc. - 28.500 zł. Leszno, tel. 0660/91-71-41 GI0F7NWC

OPEL ZAFIRA, 2003 r., 2000 ccm, TDI, 101 KM, stalowy met., 7-osobowy, klimatronic, ABS, ESP, 6 airbagów, 4 el. szyby i lust., komputer, RO z CD ze ster. przy kier., welurowa tap., podłokietnik, halogeny, alufelgi, wspom. kierownicy, c. zamek, fotochromowa szyba przednia, ks. serwisowa, sprow., zadbany - 23.900 zł. Leszno, tel. 0609/62-21-00 GI0C4RRY

OPEL ZAFIRA, 2004 r., 172 tys. km, 2200 ccm, dTi 125 KM, srebrny met., 7-osobowy, wspom. kierownicy, klimatronic, welurowa tap., komputer pokładowy, c. zamek, ABS, ESP, 10 airbagów, el. otw. szyby (4), el. reg. lusterka, I właśc., ks. serwisowa, alum. felgi, halogeny - 28.800 zł. Opole, tel. 077/441-15-55, 0600/01-23-90 GI044C7H

FOTO **OPEL ZAFIRA** ELEGANCE, 2006 r., 120 tys. km, CDTI, złoty, bez wypadku, bogata wersja z najlepszym silnikiem, 120 KM, 6 biegów, 7-osob., klimatronic, sensory, wykończenia w drewnie, alufelgi, halogeny, radio z CD, kilka dni w kraju, dajemy gwarancję i rękojmię na zakupiony pojazd. w ofercie inne Zafiry - 38.000 zł plus opłaty. Bolesławiec, tel. 075/738-98-25, 0606/83-59-15 II0FENJN

OPEL ZAFIRA, 2006 r., 1600 ccm, benz., inst. gaz., czarny met., sprow., bogate wyposaż., Webasto, ks. serwisowa, klimat. - 29.500 zł + opłaty. Śmigiel, powiat kościański, tel. 0667/21-60-46 GI97NW3JK

FOTO OPEL ZAFIRA VAN, 2006 r., 166 tys. km, 1900 ccm, CDTi, 150 KM, szary metalik, 4-drzw., bez wypadku, sprowadzony, zarejestr., ABS, c. zamek, el. otw. szyby (4), ESP, immobilizer, klimatyzacja, komputer pokl., 6 pod. pow., tempomat, wspom. kier. - 37.900 zł. Świebodzice, tel. 0605/62-59-28, 074/854-01-38 www.speedcar.autogielda.pl KI2870359

OPEL ZAFIRA, 2006/07 r., 80 tys. km, 1900 ccm, CDTI, szampanowy met., pełne wyposaż. oprócz skórzanej tap. i nawigacji, 7-osobowy, ks. serwisowa, stan bdb - 37.000 zł + opłaty 1 500 zł. Grodków, powiat brzeski, tel. 0888/18-63-01 GI04M7XX

FOTO OPEL ZAFIRA COSMO PANORAMA, 2007 r., 75 tys. km, 1910 ccm, CDTI, srebrny metalik, 5-drzw., kpl. dokumentacja, sprowadzony, ABS, c. zamek, el. otw. szyby, el. reg. lusterka, ESP, immobilizer, klimatyzacja, komputer pokł., pod. pow., reg. kierownica, RO z CD, szyberdach, wspom. kier., bez wypadku - 51.900 zł. Wrocław, tel. 0601/56-40-04, 071/725-55-67, 075/730-13-65 www.auto-linie.autogielda.pl KI0739180

OPEL ZAFIRA, 2007 r., 131 tys. km, 1900 ccm, CDTI, granatowy met., 7-osobowy, nawigacja, 6-bieg., wielofunkcyjna kier., komputer, tempomat, ABS, ESP, el. otw. szyby, el. reg. lusterka, oryg. przyciemn. szyby, halogeny, 10 airbagów, c. zamek, relingi dach., RO z CD, klimatronic, serwis w ASO, ks. serwisowa, I właśc. - 40.500 zł. Wrocław, tel. 0507/75-82-29 GI09T43X

FOTO OPEL ZAFIRA, 2008 r., 38 tys. km, 1700 ccm, CDTI 125 KM, perłowografitowy met., 5-drzw., kpl. dokumentacja, sprowadzony, ABS, c. zamek, el. otw. szyby, immobilizer, klimatyzacja, pod. pow., reg. kierownica, RO z CD, tempomat, wspom. kier. - 53.900 zł netto. Wrocław, tel. 0601/56-40-04, 071/725-55-67, 075/730-13-65 www.auto-linie.autogielda.pl KI3818229

FOTO OPEL ZAFIRA COSMO PANORAMA, 2008 r., 62 tys. km, 1686 ccm, CDTI, 125 KM, czarny metalik, 5-drzw., kpl. dokumentacja, sprowadzony, ABS, c. zamek, el. otw. szyby, el. reg. lusterka, immobilizer, klimatyzacja, komputer pokl., pod. pow., reg. kierownica, RO z CD, wspom. kier. - 56.900 zł. Wrocław, tel. 0601/56-40-04, 071/725-55-67, 075/730-13-65 www.auto-linie.autogielda.pl KI0739170

FOTO OPEL ZAFIRA EDITION, 2008 r., 57 tys. km, 1686 ccm, CDTI, szary metalik, 5-drzw., kpl. dokumentacja, sprowadzony, ABS, c. zamek, el. otw. szyby, el. reg. lusterka, immobilizer, klimatyzacja, komputer pokl., pod. pow., reg. kierownica, RO z CD, wspom. kier. - 49.900 zł. Wrocław, tel. 0601/56-40-04, 071/725-55-67, 075/730-13-65 www.auto-linie.autogielda.pl KI0739190

PEUGEOT

PEUGEOT 1007, 2005/06 r., 31 tys. km, 1400 ccm, HDI, zielony met., kupiony w salonie w marcu 2006 r., serwisowany, garażowany, I właśc. (niepalący), udokum. przebieg, bez wypadku - 22.400 zł. Leszno, tel. 0667/89-96-72 GI0C4WTL

PEUGEOT 1007, 2006 r., 7 tys. km, 1400 ccm, groszkowy met., 5 airbagów, klimat., wspom kierownicy, c. zamek, ABS, el. rozsuwane drzwi, stan idealny - 22.000 zł. Kłodzko, tel. 0601/40-91-00 GI0FM9NP

PEUGEOT 106, 1991 r., 1100 ccm, niebieski, szyberdach, nowe opony, akumulator, ważne OC i przegląd, RM - 2.100 zł. Brzeg, tel 0784/24-34-45 GI0EKN9E

PEUGEOT 106, 1993 r., 1100 ccm, benz., wspom. kierownicy, zadbany - 2.100 zł lub zamienię. Wrocław, tel. 0790/43-13-32 GI04M7FM

AUTO GAZ "MARZENIE" MONTAŻ SERWIS

PROMOCJA ZIMOWA

SEKWENCJA od 2050 zł

Wrocław, ul. Gazowa 3 (teren gazowni)

tel. 71/333 65 99, 0608 351 014

www.autogaz-marzenie.pl

FOTO **PEUGEOT 106** PALM BEACH, 1994 r., 215 tys. km, 954 ccm, benz., niebieski metalik, 3-drzwiowy, bez wypadku, kierowca niepalący, szyberdach, RO, po wymianie rozrządu, oleju, płynu hamulcowego itp., zarejestrowany, przegląd i OC do 02.2011 r., „pali na dotyk", zadbane wnętrze - 2.200 zł. Dzierżoniów, tel 0793/38-40-45 II0EYNLA

PEUGEOT 106, 1994 r., 145 tys. km, 1000 ccm, benz., biały, 3-drzw., stan bdb, bez korozji, sprow. z Niemiec - 1.900 zł + opłaty. Trzebnica, tel. 0606/77-92-47 GI0EWMME

PEUGEOT 106, 1995 r., 120 tys. km, 1000 ccm, czerwony, 3-drzwiowy - 2.500 zł. Kalisz, tel. 0609/61-47-91 GI0F9343

PEUGEOT 106, 1996 r., 150 tys. km, 1000 ccm, zielony, ekonomiczny, zapasowa belka tylna 2 kpl. teleskopów tylnych i tylnych szczęk ham., nowy akumulator (gwaran.), RO + CD, 2 kpl. kół (letn. i zim.), kierowca niepalący, stan bdb - 6.000 zł. Romanowo, powiat kłodzki, tel. 074/868-96-23, 0516/65-68-15 GI0FM9HX

PEUGEOT 106, 1997 r., 1400 ccm, benz., inst. gazowa, zielony met., wspom. kierownicy, c. zamek, inst. gazowa, 5-bieg., 5-drzwiowy, ekonomiczny, zarejestr. - 5.600 zł lub zamienię. Chocianów, powiat polkowicki, tel. 0669/91-29-99 GI0F7TCA

PEUGEOT 106, 1998 r., 100 tys. km, 1000 ccm, granatowy metalik, 5-drzwiowy, c. zamek, el. szyby, 2 airbagi, wspom. kierownicy, stan bdb, sprowadzony - 5.500 zł. Gostyń, tel. 0509/73-93-79, 0501/70-05-03 GI0FPN3L

PEUGEOT 106, 1999 r., 1000 ccm, benz., czarny met., po liftingu, nowy model, zarejestr., ubezpieczony, ekonomiczny - 3.990 zł lub zamienię na inny, może być uszkodzony. Jelenia Góra, tel. 0604/35-22-07, 0605/14-58-94 GI97FJN4K

PEUGEOT 106, 1999 r., 161 tys. km, 1000 ccm, benz., czerwony - 2.800 zł. Legnica, tel. 0883/48-48-62 GI0FHTTA

PEUGEOT 106, 1999 r., 146 tys. km, 1500 ccm, diesel, perłowowiśniowy, w kraju od roku, karta pojazdu, 5-drzwiowy, 5-bieg., bez wypadku, oryg. lakier, ks. serwisowa, właśc. niepalący, mało używany, garażowany, b. ekonomiczny, stan idealny - 10.300 zł lub zamienię. Złoty Stok, powiat ząbkowicki, tel 0604/32-09-15 GG977LWR4

PEUGEOT 106, 2000 r., 191 tys. km, 1200 ccm, benz., niebieski, 5-drzw., 2 airbagi, wspom. kierownicy, w kraju od 8 miesięcy, oryg. lakier, stan idealny - 7.700 zł lub zamienię. Paczków, powiat nyski, tel. 0606/43-14-25 GI97LTPPC

FOTO PEUGEOT 106 HATCHBACK, 2000 r., 76 tys. km, 1000 ccm, benz., zielony metalik, bez wypadku, garażowany, kupiony w salonie, I właściciel, stan bdb, immob., c. zamek, 2 komplety opon - 6.900 zł możliwa zamiana, raty. Paczków, powiat nyski, tel. 077/431-71-10, 0608/03-49-43 KI1039599

FOTO **PEUGEOT 106**, 2001 r., 157 tys. km, 1124 ccm, benz., niebieski, 5-drzw., bez wypadku, kpl. dokumentacja, I właściciel, serwisowany, sprowadzony, ABS, c. zamek, el. otw. szyby, immobilizer, 4 pod. pow., RO, wspom. kier., stan idealny - 6.900 zł. Wrocław, tel. 0784/44-54-45, 0696/53-68-80 janusz.baczek@wp.pl II0EKWMA

PEUGEOT 106 ELEGANCE, 2002 r., 97 tys. km, 1100 ccm, ceglasty met., 5-drzw., ABS, wspom. kierownicy, el. szyby, c. zamek, bardzo zadbany, serwisowany - 10.900 zł lub zamienię. Wałbrzych, tel. 0503/07-91-94 GI0F7NAY

PEUGEOT 106, 2002/03 r., 1150 ccm, żółty, fabr. ospoilerowany, 4 airbagi, RO, el. szyby, el. lusterka, alufelgi, wspom. kierownicy, bez wypadku, stan bdb, zarejestr. - 9.900 zł. Wrocław, tel. 0510/15-58-50 GI97N7ANC

PEUGEOT 205 CABRIO, 1991 r., 116 tys. km, biały, sprow., do rejestracji - 1.600 zł. Strzegom, powiat świdnicki, tel. 0501/54-34-59 GI0FJXCY

PEUGEOT 205 CABRIO, 1992 r., 139 tys. km, 1100 ccm, biały, stan techn. idealny, oryg. lakier, I właśc., w kraju od 4 lat, przegląd do 2011 r., alufelgi - 3.200 zł. Wałbrzych, tel. 0787/10-26-17 GI0FPM3C

PEUGEOT 205, 1993 r., 1760 ccm, diesel, grafitowy met., oryg. lakier, 3-drzwiowy, stan techn. idealny, szyberdach, ważne OC i przegląd - 1.900 zł. Sanie, powiat trzebnicki, tel 0723/91-15-12 GI0EYNX9

PEUGEOT 205, 1996 r., 1100 ccm, benz., zielony met., po lakierowaniu w 2008 r., zużycie paliwa 6.5 l/100 km, ważne OC do 07.2010 r. i przegląd do 03.2011 r., stan blacharki db - 1.450 zł. Wrocław, tel. 0889/92-35-84 GI0FPL4X

PEUGEOT 206, 1999 r., 80 tys. km, 1100 ccm, granatowy met., I właśc., wspom. kierownicy, c. zamek, 5-drzwiowy, serwisowany, zadbany - 9.900 zł lub zamienię. Wałbrzych, tel. 0503/07-91-94 GI0F7NA7

PEUGEOT 206, 1999 r., 130 tys. km, 1100 ccm, wtrysk, zielony, ABS, wspom. kierownicy, el. szyby, c. zamek, radio, I właśc., bardzo zadbany, ekonomiczny - 9.900 zł lub zamienię. Wałbrzych, tel. 0503/07-91-94 GI0CRTPT

PEUGEOT 206, 1999/00 r., 1100 ccm, benz., niebieski, 5-drzw., klimat., wspom. kierownicy, ABS, 2 airbagi, el. szyby, el. reg. i podgrz. lusterka, reg. kierownica, przegląd i OC do 03.2011 r., stan bdb - 11.800 zł. Rawicz, tel. 0698/21-80-46 GI0EYTHK

PEUGEOT 206, 1999/00 r., 1100 ccm, wiśniowy met., 5-drzw., wspom. kierownicy, c. zamek, el. szyby, zarejestr. w kraju, RM, 2 airbagi, stan bdb - 10.400 zł. Wrocław, tel. 071/315-13-47, 0602/03-44-06 GI0F7XMR

PEUGEOT 206 HATCHBACK, 1999/00 r., 114 tys. km, 1100 ccm, benz., srebrny met., 3-drzw., wspom. kierownicy, 4 airbagi, el. reg. reflektory, RO z CD, 2 kpl. kół (letn. i zim.), ks. serwisowa, zadbany, stan idealny, właśc. niepalący - 8.400 zł. Wrocław, tel. 0886/86-15-43 GI0FK39X

PEUGEOT 206, 2000 r., 1400 ccm, benzyna, wiśniowy metalik, kupiony w salonie, II właśc., c. zamek, el. szyby i reg. lusterka, ABS, airbag, RO + CD, immob., światła przeciwmgielne, halogeny, zderzaki i lust. w kol. nadwozia, zarejestr., ubezpieczony, zadbany - 11 500 zł lub zamienię. Kłodzko, tel. 0609/45-10-70, 074/867-77-58 GI0FEAWF

PEUGEOT 206, 2000 r., 162 tys. km, 1100 ccm, czarny metalik, c. zamek + pilot, wspom. kierownicy, ABS, welurowa tap., 2 airbagi, zagłówki, el. szyby, sprowadzony - 8.400 zł. Ostrów Wielkopolski, tel. 0505/47-60-02 GI0FPMYN

PEUGEOT 206 hatchback, 2000 r., 163 tys. km, 2000 ccm, HDI, srebrny met., sprow., zarejestr., tempomat, 4 airbagi, c. zamek, ABS, wspom. kierownicy, halogeny, el. otw. szyby, stan bdb - 13.800 zł. Paczków, powiat nyski, tel. 0692/04-27-91 GI0C9LHC

PEUGEOT 206 COUPE, 2000 r., 150 tys. km, 1600 ccm, niebieski met., 3-drzw., wspom. kierownicy, c. zamek, alarm, zadbane wnętrze, garażowany, alufelgi 15", el. szyby - 9.300 zł lub zamienię. Wrocław, tel. 0666/25-52-25 GI0AMK7M

PEUGEOT 206 CC CABRIO, 2001 r., 67 tys. km, 2000 ccm, niebieski, tap. skórzana, alum. felgi, garażowany, I właśc. w kraju, stan bdb - 29.000 zł. Tel. 0608/40-58-27 GI94WFNEH

PEUGEOT 206, 2001 r., 1900 ccm, diesel, seledynowy metalik, 5-drzwiowy, wspom. kierownicy, ABS, el. szyby, 4 airbagi, RO, c. zamek, zderzaki i lust. w kol. nadwozia, zarejestr., ubezpieczony, kpl. dokumentacja - 12.600 zł lub zamienię. Kłodzko, tel. 0609/45-10-70, 074/867-77-58 GI0FEAXF

PEUGEOT 206 XR, 2001 r., 140 tys. km, 1100 ccm, granatowy metalik, 3-drzwiowy, kupiony w kraju, bez wypadku, el. szyby, c. zamek, wspom. kierownicy, airbag, b. zadbany - 9.800 zł. Krotoszyn, tel. 062/722-64-68, 0500/65-86-85 GG9WMMN4

PEUGEOT 206, 2001 r., 140 tys. km, 2000 ccm, HDI, niebieski met., 2 airbagi, c. zamek, wspom. kierownicy, klimat., 3-drzwiowy, ważne OC i przegląd - 11.500 zł. Mirsk, powiat lwówecki, tel. 0691/41-15-04 GI093KP3

PEUGEOT 206, 2002 r., 175 tys. km, 1400 ccm, HDI, srebrny met., 3-drzw., klimat., 4 airbagi, wspom. kierownicy, c. zamek, ABS, bez wypadku, el. szyby, ekonomiczny, sprow., opłacony, stan bdb - 14.900 zł. Gryfów Śląski, powiat lwówecki, tel. 075/781-12-09, 0600/43-68-45 GI944NLAK

PEUGEOT 206 XR, 2002 r., 1100 ccm, granatowy met., kupiony w salonie w kraju, kpl. dokumentacja - 8.700 zł. Krotoszyn, tel. 062/722-64-68, 0500/65-86-85 GG9WMMNX

PEUGEOT 206 HATCHBACK, 2002 r., 30 tys. km, 1900 ccm, diesel, niebieski met., 3-drzw., ABS, 2 airbagi, wspomaganie kierownicy, immob., RO, sprowadzony, zarejestrowany w kraju - 9.500 zł. Olszyna, powiat lubański, tel. 0889/23-07-04, 0792/50-95-45 GI97FJMFC

PEUGEOT 206 CC, 2002 r., 80 tys. km, 1600 ccm, perłowobłękitny, klimatronic, el. otw. dach, 4 airbagi, el. otw. szyby (4), RO z CD, kontrola trakcji, czarna skórzana tap., ABS, alum. felgi, ESP, sensor deszczu, wielofunkcyjna kier., ekonomiczny, po opłatach, ważny przegląd - 20.900 zł. Rawicz, tel. 0607/40-20-17 GI09JJLC

PEUGEOT 206, 2002 r., 1400 ccm, benz., srebrny met., klimat., c. zamek, wspom. i reg. kierownicy, el. szyby, ABS, alarm, airbag, RO, dziel. tylna kanapa, garażowany, stan bdb - 18.900 zł lub zamienię. Świdnica, tel. 0781/02-02-02 GI97RXPXC

PEUGEOT 206, 2003 r., 85 tys. km, 1400 ccm, HDI, niebieski met., kupiony w kraju, RO z CD, 2 airbagi, termometr, obrotomierz, wspom. kierownicy, alum. felgi, c. zamek + pilot, zegarek, immob., po wymianie rozrządu, oleju i filtrów, zużycie paliwa 4.2-5.4 l/100 km - 17.700 zł. Opole, tel. 077/441-15-55, 0600/01-23-90 GI07JTRT

PEUGEOT 206, 2004 r., 102 tys. km, 1400 ccm, HDI, niebieski, ABS, c. zamek, RO, el. szyby, 2 airbagi, z salonu - 17.000 zł. Jelenia Góra, tel. 0790/29-05-66 GI0H99W

PEUGEOT 206, 2004 r., 78 tys. km, 1100 ccm, srebrny met., 4 airbagi, RO, ABS, wspom. kierownicy, welurowa tap., tylne szyby uchylane, c. zamek, halogeny, garażowany, I właśc., stan bdb - 16.800 zł. Kłodzko, tel. 0888/33-13-10 GI97JXEC9

PEUGEOT 206 X-DESIGN, 2004 r., 130 tys. km, 1100 ccm, benz., inst. gaz., czerwony, kupiony w salonie, inst. gaz z sekwencyjnym wtryskiem, I właśc., serwisowany, kpl. dokumentacja - 14.900 zł. Krotoszyn, tel. 062/722-64-68, 0500/65-86-85 GG9WMMMM

PEUGEOT 206, 2004 r., 1400 ccm, HDI, biały, c. zamek + pilot, airbag, wspom. kierownicy, RO, klimat., ABS, el. szyby, zarejestr. - 15.900 zł. Leszno, tel. 065/520-87-30 GI0EYRMM

PEUGEOT 206, 2004 r., 150 tys. km, 2000 ccm, HDI, niebieski met., 3-drzw., ABS, 2 airbagi, klimat., wspom. kierownicy, RO z CD, komputer, el. szyby, el. lusterka, c. zamek + pilot, zarejestr., stan bdb - 15.500 zł. Rawicz, tel. 0721/21-22-23 GI09FCE4

PEUGEOT 206, 2004 r., 1000 ccm, benz., inst gaz., czerwony, c. zamek, wspom. kierownicy, alarm, airbag, RO, dziel. tylna kanapa, garażowany, stan idealny - 20.900 zł lub zamienię. Świdnica, tel 0783/02-02-02 GI973PMRL

AUTOGAZ

Najtaniej na Dolnym Śląsku!

Od 999 zł, sekwencja od 1.900 zł!

OKRĘGOWA STACJA KONTROLI POJAZDÓW

KLIMATYZACJA

WULKANIZACJA

MECHANIKA POJAZDOWA

Tyniec nad Ślęzą, ul. Szkolna 31

605 13 54 17

607 92 47 92

www.autogaztyniec.pl www.przegladyrogow.pl

PEUGEOT 206 SW, 2004 r., 84 tys. km, 2000 ccm, HDI, srebrny, ABS, c. zamek, 4 airbagi, halogeny, białe zegary, klimat., 2 el. szyby i reg. lusterka, RO + CD - 17.000 zł. Wrocław, tel. 0501/45-75-11 GI0FMA3M

PEUGEOT 206 KOMBI, 2004/05 r., 1400 ccm, niebieski met., z salonu, c. zamek, wspom. kierownicy, alarm, el. szyby, airbag, RO, dziel. tylna kanapa, relingi dach., garażowany, stan idealny - 22.900 zł lub zamienię. Świdnica, tel. 0783/02-02-02 GI97HX7JN

PEUGEOT 206, 2005 r., 109 tys. km, 1400 ccm, HDI, srebrny met., 5-drzw., klimat., ABS, c. zamek, el. szyby i lust., 4 airbagi, RO z CD ze ster. przy kier., reg. kierownica i fotel, stan bdb, ks. serwisowa, kpl. kluczyków, zarejestr. - 21.700 zł. Bojanowo, powiat rawicki, tel. 0600/04-19-84, 0602/37-01-63 GI07FHHR

FOTO PEUGEOT 206 MISTRAL, 2005 r., 1400 ccm, HDI, wiśniowy met., 5-drzw., kpl. dokumentacja, kupiony w kraju, I właściciel od nowości, serwisowany, zarejestr., ABS, alarm, c. zamek, el. otw. szyby, el. reg. lusterka, immobilizer, klimatyzacja, pod. pow., reg. kierownica, RO, zadbany, ekonomiczny - 20.500 zł możliwa zamiana lub raty. Strzelin, tel. 0696/72-72-72, 0791/12-34-56, 071/788-43-33 www.dea.autogielda.pl dea@dea.net.pl KI0900820

PEUGEOT 206 HATCHBACK, 2005 r., 150 tys. km, 1400 ccm, HDI, biały, 5-drzwiowy, klimat., ABS, 6 airbagów, wspom. kierownicy, c. zamek, el. szyby, do poprawek lakiem., oryg. przebieg - 8.600 zł. Wrocław, tel. 0796/26-31-33 GI0CC9TR

FOTO PEUGEOT 206 HATCHBACK, 2005 r., 58 tys. km, 1400 ccm, benz., srebrny, 3-drzw., kierowca niepalący, kpl. dokumentacja, serwisowany, zarejestr., ABS, alarm, c. zamek, el. otw. szyby, immobilizer, klimatyzacja, 6 pod. pow., reg. kierownica, RO, tap. welurowa, wspom. kier. - 17.800 zł. Wrocław, tel. 0601/77-87-40, 071/398-96-22 KI1001070

FOTO **PEUGEOT 206**, 2005 r., 140 tys. km, 1400 ccm, HDI, biały, 3-drzw., bez wypadku, garażowany, kierowca niepalący, kpl. dokumentacja, sprowadzony, ABS, alarm, c. zamek z pilotem, el. otw. szyby (2), immobilizer, 4 pod. pow., reg. kierownica, RO z CD, tap. welurowa, wspom. kier., oszczędny oraz bardzo funkcjonalny - 13.500 zł do negocjacji. Wrocław, tel. 0665/96-82-64, 0502/63-78-16 metan5@op.pl II0EYYXL

PEUGEOT 206, 2006 r., 120 tys. km, 1400 ccm, HDI, czerwony, ks. serwisowa, 3-drzwiowy, ABS, wspom. kierownicy, c. zamek, el. szyby, RO z CD, kupiony w salonie w kraju - 19.600 zł. Krotoszyn, tel. 062/722-64-68, 0500/65-86-85 GI9739FHK

PEUGEOT 206, 2006 r., 34 tys. km, 1400 ccm, niebieski, 3-drzw., klimat., ABS, 4 airbagi, RO, wspom. kierownicy, zarejestr., stan bdb - 19.500 zł. Rawicz, tel. 0721/21-22-23 GI09FCE9

PEUGEOT 207, 2007 r., 29 tys. km, 1400 ccm, benz., klimat., wszystkie elektr. dodatki, stan bdb - 28.000 zł. Kobierzyce, powiat wrocławski, tel. 071/311-13-44, 0602/34-39-82 GI0AR4CE

PEUGEOT 207, 2007 r., 32 tys. km, 1600 ccm, benz., srebrny, 5-drzwiowy, stan bdb - 26.900 zł. Krotoszyn, tel. 0888/67-98-38 GI97EFEMT

PEUGEOT 207 JUNIOR, 2008 r., 9 tys. km, 1400 ccm, wtrysk 75 KM, czerwony, I właśc. w kraju, 4 airbagi, c. zamek, ABS, wspom. kierownicy, el. otw. szyby, el. reg. lusterka - 29.800 zł. Opole, tel. 077/441-15-55, 0600/01-23-90 GI97HNH9H

PEUGEOT 306, 1990 r., 1300 ccm, wiśniowy met., w pełni sprawny, zadbany, zarejestr., ważne OC - 850 zł. Wrocław, tel. 0669/47-04-00 GI0C3XMW

PEUGEOT 306 hatchback, 1994 r., 1400 ccm, benz., inst. gaz., el. szyby, c. zamek, ważne OC i przegląd, stan bdb, 5-drzwiowy - 4 300 zł. Sława, powiat wschowski, tel. 0693/99-27-10, 0724/69-85-39 GI97MLJ7H

PEUGEOT 306 SEDAN, 1994 r., 175 tys. km, 1400 ccm, benz., ciemnozielony, el. otw. szyby, wspom. kier., c. zamek, sprowadzony - 2.700 zł + opłaty. Trzebnica, tel. 0606/77-92-47, 071/387-13-75 GI97MLMY9

PEUGEOT 306 XS HATCHBACK, 1994 r., 140 tys. km, 1400 ccm, benz., wiśniowy, c. zamek, ABS, szyberdach, 5-drzwiowy, w kraju od roku, świeżo po przeglądzie, stan techn. bdb - 3.300 zł. Żagań, tel 0608/62-21-17 GI0FPHPP

PEUGEOT 306, 1994/95 r., 1600 ccm, benz., turkusowy met., 5-drzw., przerobiony na model z 1999 r., nowe lampy i przód - 2.990 zł lub zamienię na sprzęt AGD, RTV, laptopa. Jelenia Góra, tel 0605/14-58-94, 0604/35-22-07 GI0H7MN

PEUGEOT 306, 1995 r., 1400 ccm, benz., zielony met., 3-drzw., kupiony w salonie, serwisowany, stan db - 2.900 zł. Nowogród Bobrzański, powiat zielonogórski, tel. 0668/39-60-03 GI07FJL9

PEUGEOT 306, 1995 r., 1600 ccm, czarny, zarejestr., 5-drzwiowy, wspom. kierownicy, c. zamek, el. szyby i szyberdach, RO - 3.200 zł. Złoty Stok, powiat ząbkowicki, tel. 0505/14-95-93 GI94YTHMY

PEUGEOT 306 HATCHBACK, 1996 r., 140 tys. km, 1400 ccm, benz., zielony met., ABS, c. zamek, airbag, RO, ks. serwisowa, sprawny, zarejestr., ważne OC i przegląd, stan idealny, po wymianach, ocynkowane nadwozie - 4.800 zł. Tel 0790/27-70-04 GI0FPJFT

FOTO PEUGEOT 306, 1996 r., 189 tys. km, 1900 ccm, diesel, 71 KM, niebieski metalik, 5-drzw., bez wypadku, garażowany, I właściciel, sprowadzony, zarejestr., c. zamek, el. otw. szyby, immobilizer, pod. pow., reg. kierownica, tap. welurowa, wspom. kier. - 5.900 zł możliwa zamiana. Paczków, powiat nyski, tel. 0608/03-49-43, 077/431-71-10 KI0939610

PEUGEOT 306, 1997 r., 211 tys. km, 1600 ccm, wtrysk, niebieski, 2 airbagi, c. zamek, ABS, RO, wspom. kierownicy, zarejestr. - 8.900 zł. Kłodzko, tel. 0601/66-42-06 GI97N7JWE

PEUGEOT 306 KOMBI, 1998 r., 180 tys. km, 1600 ccm, benz., czerwony, ABS, alarm, c. zamek, relingi dach., airbag, RO z CD, wspom. kierownicy, 2 kpl. kół (letn. i zim.), tapicerka w idealnym stanie, el. szyby przednie, właśc. niepalący, stan bdb, bez wypadku, ważny przegląd do 11.2010 r. - 5.500 zł. Przedborowa, powiat ząbkowicki, tel. 074/815-81-83, 0695/92-10-19 GI0CJMY3

PEUGEOT 306 SEDAN, 1999 r., 104 tys. km, 1900 ccm, diesel, biały, ABS, c. zamek, 4 airbagi, welurowa tap., garażowany, kierowca niepalący, kpl. dokumentacja, zarejestr., ubezpieczony, lekko przetarty lewy bok - 5.800 zł. Oława, tel. 0790/39-26-26 GI97PFLLX

PEUGEOT 306 KOMBI, 1999 r., 1900 ccm, diesel, bez wypadku, I właśc., w kraju od miesiąca, karta pojazdu, zarejestr., serwisowany, wspom. kierownicy, c. zamek, el. szyby, immob., RO, welurowa tap., roleta bag., relingi dach., stan bdb - 9.000 zł. Złoty Stok, powiat ząbkowicki, tel. 0600/97-46-04 GI97FXYJE

PEUGEOT 306 hatchback, 2000 r., 2000 ccm, HDI, biały, c. zamek, wspom. kierownicy, ABS, el. szyby, el. lusterka, el. reg. reflektory, 4 airbagi, klimat., welurowa tap. - 8.900 zł + opłaty. Kamienna Góra, tel. 0697/97-15-73 GI97J37RM

PEUGEOT 306 KOMBI, 2000 r., 1900 ccm, diesel, zielony met., kupiony w salonie, I właśc., klimat., welurowa tap., c. zamek + pilot, alarm, 2 airbagi, RO, hak, zadbany, ubezpieczony, relingi dach., ważne OC i przegląd na cały rok, roleta bag. - 10.600 zł lub zamienię. Kłodzko, tel. 0609/45-10-70, 074/867-77-58 GG9HYJ9R

PEUGEOT 306 CABRIO, 2000 r., 163 tys. km, 1600 ccm, benz., szary met., zarejestr., do poprawek, klimat., ABS, TC, alufelgi, 4 el. szyby, wspom. kierownicy, c. zamek - 9.900 zł. Oleśnica, tel. 071/793-35-09, 0601/41-23-29 GI97CYATW

PEUGEOT 307, 2001 r., 141 tys. km, 1600 ccm, benz., niebieski met., 5-drzwiowy, klimat., 4 airbagi, wspom. kierownicy, el. szyby, c. zamek, welurowa tap., podłokietnik - 15.000 zł + opłaty. Gubin, powiat krośnieński, tel. 0502/30-21-83 GI0FHKH7

PEUGEOT 307 hatchback, 2001 r., 1600 ccm, klimatronic, alufelgi, RO z CD, opłacony, przygotowany do rejestr. - 12.000 zł. Jelcz-Laskowice, powiat oławski, tel. 0601/95-96-42 GI04FRKT

PEUGEOT 307, 2001 r., 94 tys. km, 1600 ccm, benz., srebrny met., II właśc., kupiony w kraju - 17.000 zł. Kluczbork, tel. 0603/21-80-24 GI0FHM3H

PEUGEOT 307, 2001 r., 2000 ccm, HDI, granatowy met., alufelgi, klimatronic, pełne wyposaż. elektr., zarejestr. - 17.900 zł. Ząbkowice Śląskie, tel 0503/35-34-48 GI97MT7CH

PEUGEOT 307 HATCHBACK, 2001/02 r., 142 tys. km, 2000 ccm, HDI, złoty metalik, bez wypadku, zarejestr., klimat., ABS, ESP, RO, komputer pokładowy, 4 el. szyby, 4 airbagi, wspom. kierownicy, c. zamek, stan idealny - 19.200 zł. Kłodzko, tel. 0669/45-61-20 GI04XNJY

PEUGEOT 307 KOMBI, 2002 r., 88 tys. km, 1600 ccm, benz., srebrny met., 4 airbagi, klimat., ABS, el. szyby, RM, c. zamek, wspom. kierownicy, ks. serwisowa, sprowadzony, opłacony, stan idealny - 17.900 zł. Gryfów Śląski, powiat lwówecki, tel. 075/781-12-09, 0600/43-68-45 GI04XLTP

PEUGEOT 307 hatchback, 2002 r., 156 tys. km, 2000 ccm, HDi, pistacjowy metalik, el. szyby, 6 airbagów, wspom. kierownicy, ABS, reg. wys. fotela kierowcy, c. zamek + pilot, klimat., światła przeciwmgielne, RO + CD, tylna szyba podgrz., delikatnie uszkodzony z przodu - 12.000 zł. Ostrów Wielkopolski, tel 0507/55-84-23, 0693/76-78-30 GI0FPN3N

PEUGEOT 307, 2002 r., 114 tys. km, 2000 ccm, HDI, zielony met., 5-drzw., wspom. kierownicy, c. zamek, 6 airbagów, ABS, el. szyby - 17.900 zł lub zamienię, możliwe raty. Paczków, tel. 0604/24-95-62, 077/431-78-00 GI0FHP9P

PEUGEOT 307, 2002 r., 84 tys. km, 2000 ccm, HDI 110 KM, srebrny met., klimat., ABS, el. otw. szyby, el. reg. lusterka, SRS (4 airbagi), wspom. kierownicy, c. zamek, oryg. alum. felgi, ESP, RO z CD, garażowany, 3-drzwiowy, właśc. niepalący - 13.500 zł. Sokołowice, powiat oleśnicki, tel. 071/314-88-23, 0515/12-56-96 GI0C9XME

PEUGEOT 307, 2002 r., 112 tys. km, zielony met., 6 airbagów, stan bdb - 14.900 zł. Wałbrzych, tel. 0790/81-41-15 GI07FEK9

PEUGEOT 307, 2002 r., 109 tys. km, 1400 ccm, HDI, biały met., klimat., alufelgi, el. szyby, el. lusterka, c. zamek, RO z CD, c. zamek, 4 airbagi - 13.500 zł. Wałbrzych, tel. 0602/50-33-20 GI0FPEJN

PEUGEOT 307, 2003 r., 115 tys. km, 1600 ccm, wiśniowy metalik, 5-drzwiowy, 6 airbagów, klimatronic, el. szyby, c. zamek, ABS, el. lusterka, serwisowany, zarejestr., CD - 16.900 zł. Pleszew, tel. 0668/03-46-77 GI0FPMYJ

PEUGEOT 307, 2003 r., 130 tys. km, 2000 ccm, HDI, czarny met., 3-drzw., sprow., stan bdb, pełne wyposaż. elektr., klimatronic, alufelgi, komputer pokładowy, przyciemn. szyby tylne - 16 500 zł. Syców, powiat oleśnicki, tel. 0509/47-16-23 GI97R3JEN

PEUGEOT 307, 2003/04 r., 124 tys. km, 2000 ccm, HDI, wiśniowy met., 5-drzw., karta pojazdu, wspom. kierownicy, c. zamek, klimat., ABS, ASR, el. szyby, welurowa tap., 6 airbagów, zderzaki i lust. w kol. nadwozia, alarm, zadbany, oszczędny, stan bdb, zarejestr. - 23.000 zł lub zamienię. Kłodzko, tel. 074/868-45-51, 0603/74-62-58 GG94HKLL4

PEUGEOT 307 SW, 2004 r., 147 tys. km, 2000 ccm, HDi, srebrny metalik, 7-osobowy, RO, zmieniacz płyt, szklany dach, 6 airbagów, wspom. kierownicy - 25.500 zł. Jarocin, tel. 0695/79-58-20 GI0FPMXT

PEUGEOT 307 hatchback, 2004 r., 160 tys. km, 1400 ccm, HDI, fioletowy met., 5-drzwiowy, wspom. i reg. kierownicy, c. zamek, klimat., ABS, ASR, el. szyby, welurowa tap., 6 airbagów, zderzaki i lust. w kol. nadwozia, stan bdb, CB-radio, ekonomiczny, immob., komputer pokładowy - 21.500 zł. Polanica-Zdrój, powiat kłodzki, tel. 0691/80-74-46 GI0EKJWJ

PEUGEOT 307 KOMBI, 2004 r., 118 tys. km, 2000 ccm, HDI, grafitowy met., bezwypadkowy, 6 x airbagi, zarejestrowany, ABS, ESP, solardach, el.szyby, alufelgi, ks. serwisowa, RM z CD sterowany w kierownicy, stan tech idealny - 22.900 zł. Rawicz, tel. 0782/02-00-33 GI0FK34H

PEUGEOT 307, 2005 r., 73 tys. km, 2000 ccm, HDi, srebrny metalik, 5-osobowy, RO, ABS, wspom. kierownicy, klimat., tempomat, 6 airbagów, alufelgi, skórzana tap., podgrz. fotele - 25.000 zł. Ksawerów, powiat łódzki, tel 0693/40-77-56 GI0FPMY9

FOTO PEUGEOT 307 KOMBI, 2005 r., 137 tys. km, 1560 ccm, diesel, niebieski metalik, 5-drzw., ABS, alum. felgi, c. zamek, el. otw. szyby (4), el. reg. lusterka, ESP, immobilizer, klimatronic, komputer pokł., 6 pod. pow., RO z CD, tap. welurowa, tempomat, wspom. kier. - 24.900 zł. Legnica, tel. 0606/38-41-82 KI3547059

PEUGEOT 307 HATCHBACK, 2006 r., 130 tys. km, 1600 ccm, HDI, szary met., pełne wyposaż. oprócz skórzanej tap., 5-drzwiowy - 29.900 zł. Krotoszyn, tel. 062/722-64-68, 0500/65-86-86 GI0FJNWX

PEUGEOT 307 KOMBI, 2006 r., 120 tys. km, 1600 ccm, HDI 110 KM, morski, panoramiczny dach, DVD NAVITEQ, pełne wyposaż., zarejestr., stan idealny, nowy model, ks. serwisowa - 29.900 zł. Rawicz, tel. 0604/53-76-48, 0604/34-82-74 GI0FJXEH

PEUGEOT 307 SOCIETE, 2006/07 r., 169 tys. km, 1600 ccm, HDI, biały, homolog. na ciężarowy, pełne odliczenie VAT, klimat. schowek, stan idealny, klimatyzacja, c. zamek, el. szyby, komputer, oryg. RO ze ster. przy kier., ważne OC, wspom. kierownicy - 18.500 zł + VAT. Wrocław, tel. 0501/63-53-54 GI0ERLFX

PEUGEOT 307 SW, 2006/07 r., 140 tys. km, 1600 ccm, HDI, 109 KM, malinowy met., ABS, ESP, nawigacja z dużym wyświetlaczem, panoramiczny dach, komputer, zmieniacz, el. szyby, el. lusterka, alufelgi, 7-osobowy, bez wypadku, stan bdb - 31.500 zł. Złotoryja, tel. 0696/09-76-85 GI0C99KE

PEUGEOT 308 hatchback, 2007 r., 37 tys. km, 1600 ccm, turbo E, srebrny, 5-drzwiowy - 30.500 zł. Lwówek Śląski, tel. 0791/06-82-01 GI97RERTA

FOTO **PEUGEOT 308**, 2008 r., 17 tys. km, 1600 ccm, HDI 110 KM, srebrny metalik, 4-drzwiowy, ABS, el. szyby, el. lusterka, c. zamek, 6 airbagów, wspom. kier., RO z CD + MP3, immobilizer, komputer, tempomat, halogeny, kierownica wielofunkcyjna, klimat. 2-strefowa, skórzana kierownica, zadbany, stan bdb, zarejestrowany - 48.500 zł. Chojnów, powiat legnicki, tel. 0504/11-13-26, 0883/74-64-49 II0EYW4N

FOTO PEUGEOT 308 COMFORT, 2008 r., 22 tys. km, 1600 ccm, diesel, srebrny metalik, 5-drzw., kpl. dokumentacja, sprowadzony, ABS, c. zamek, el. otw. szyby, el. reg. lusterka, immobilizer, klimatyzacja, komputer pokl., pod. pow., reg. kierownica, RO z CD, tempomat, wspom. kier. - 41.900 zł. Wrocław, tel. 0601/56-40-04, 071/725-55-67, 075/730-13-65 www.auto-linie.autogielda.pl KI0799520

FOTO PEUGEOT 308 PREMIUM, 2008 r., 31 tys. km, 1600 ccm, HDI 110 KM, beżowy metalik, 5-drzw., kpl. dokumentacja, sprowadzony, ABS, c. zamek, el. otw. szyby, el. reg. lusterka, ESP, immobilizer, klimatyzacja, komputer pokl., pod. pow., reg. kierownica, RO CD, tempomat, wspom. kier. - 48.900 zł. Wrocław, tel. 0601/56-40-04, 071/725-55-67, 075/730-13-65 www.auto-linie.autogielda.pl KI0810450

FOTO PEUGEOT 308 PREMIUM, 2008 r., 34 tys. km, 1600 ccm, HDI, 110 KM, perłowografitowy met., 5-drzw., sprowadzony, ABS, c. zamek, el. otw. szyby, el. reg. lusterka, immobilizer, klimatyzacja, komputer pokl., pod. pow., reg. kierownica, RO + CD, wspom. kier. - 44.900 zł. Wrocław, tel. 0601/56-40-04, 071/725-55-67, 075/730-13-65 www.auto-linie.autogielda.pl KI2010529

PEUGEOT 308 PREMIUM HATCHBACK, 2008/09 r., 50 tys. km, 1600 ccm, HDI, 90 KM, grafitowy met., I właśc., kpl. dokumentacja, kupiony w salonie w kraju 02.2009 r., garażowany, bez wypadku, ważny przegląd, klimatronic 2-stref., ABS, ESP, 6 airbagów, 4 el. szyby, RO z CD, komputer, alarm, c. zamek, wspom kierownicy, alufelgi, el. lusterka - 44.500 zł lub zamienię. Legnica, tel. 0726/93-77-33 GI0EKM99

PEUGEOT 309, 1988 r., 1900 ccm, diesel, czerwony, zarejestr., dach Solar - 990 zł. Jelenia Góra, tel. 0604/35-22-07, 0605/14-58-94 GI0FPFTP

PEUGEOT 309 SEDAN, 1992 r., 1100 ccm, benz., niebieski, 5-drzw., 5-bieg., zadbany, ważne OC - 1.350 zł. Wrocław, tel. 0509/93-88-72, 0513/00-59-86 GI97MLTM7

PEUGEOT 309, 1992 r., 1900 ccm, diesel, niebieski met., 5-drzwiowy, ocynkowane nadwozie, c. zamek, stan bdb - 2.600 zł. Ząbkowice Śląskie, tel. 0695/34-12-01 GI0F7JR7

PEUGEOT 405 KOMBI, 1991 r., 1900 ccm, TDI, el. szyby, nowe opony, wspom. kierownicy, c. zamek, alarm + pilot, ABS, stan bdb - 2.200 zł. Bolesławiec, tel. 0505/43-53-82 GI97CARXL

PEUGEOT 405, 1992 r., 1900 ccm, diesel, skórzana tap., 5-drzwiowy - 1.500 zł. Nysa, tel. 0886/13-99-64 GI0EKLYL

PEUGEOT 405, 1992 r., 1900 ccm, diesel, el. szyby, c. zamek, wspom. kierownicy, kpl. kół zim., dużo części - 1.600 zł. Nysa, tel. 0886/29-73-81 GI97RTM9P

PEUGEOT 405, 1994 r., 1400 ccm, ., czerwony, 5-drzw., techn. sprawny - 2.300 zł. Wrocław, tel. 0508/49-53-34, 0798/92-48-69 GI0C9XLW

PEUGEOT 405 KOMBI, 1995 r., 1800 ccm, TDI, grafitowy metalik, I właśc., ABS, c. zamek, wspom. kierownicy, zderzaki i lust. w kol. nadwozia, RO, roleta bag., relingi dach., el. szyby i reg. lusterka, ekonomiczny, zużycie paliwa 5 l/100 km, zarejestr. - 4.200 zł lub zamienię. Kłodzko, tel. 074/868-45-51, 0603/74-62-58 GI97PLXXM

PEUGEOT 405, 1995 r., 1600 ccm, benz., inst. gaz., czerwony, bez korozji, stan db, zarejestr. - 1.900 zł. Nowogród Bobrzański, powiat zielonogórski, tel. 0668/39-60-03 GI97F7HF9

PEUGEOT 405, 1995 r., 1800 ccm, benz., welurowa tap., el. szyby, wspom. kierownicy, c. zamek, alarm + pilot, nowy akumulator i koła zimowe, RO, OC do 11.2010 r., zadbany - 1.400 zł lub zamienię. Ząbkowice Śląskie, tel. 0663/20-39-20 GI97MLMCY

PEUGEOT 406 KOMBI, 1996 r., 2100 ccm, TDI, zielony met., klimatronic, welurowa tap., wspom. kierownicy, relingi dach., el. lusterka, el. szyby, immob., alufelgi, stan bdb - 9.500 zł. Lubań, tel. 0696/07-63-50 GI0ER7XX

PEUGEOT 406 SEDAN, 1996 r., 170 tys. km, 2000 ccm, wiśniowy met., zarejestr. w kraju, stan bdb, zadbany, klimatronic, 2 airbagi, el. szyby i lusterka, reg. kierownica, welurowa tap., halogeny, RO ster. w kierownicy - 6.900 zł. Prochowice, powiat legnicki, tel. 0506/67-52-08 GI0FPM3X

PEUGEOT 406, 1997 r., 1800 ccm, benz., wiśniowy met., klimat., ABS, airbag, c. zamek + pilot, welurowa tap., dziel. tylna kanapa, RO ze ster. przy kier., podłokietnik, bez wypadku, sprow., zadbany - 5.900 zł. Leszno, tel. 0609/62-21-00 GI9MMAYJ

PEUGEOT 406 SEDAN, 1997 r., 1600 ccm, granatowy met., bez wypadku, nowe opony, alufelgi, wspom. kierownicy, c. zamek, listwy boczne, nadkola, RO, nowe amortyzatory, el. szyby, nowe klocki ham., stan bdb, ważne OC i przegląd - 5.200 zł lub zamienię. Mąkolno, powiat ząbkowicki, tel. 0607/33-55-15 GI94X3WAH

PEUGEOT 406, 1997 r., 150 tys. km, 2100 ccm, HDI, 4 airbagi, klimatronic, ABS, wszystkie elektr. dodatki, alufelgi, ks. serwisowa, bez wypadku, bez korozji, stan idealny, zarejestr. - 10.500 zł. Nowa Ruda, powiat kłodzki, tel. 0665/62-06-40 GI0CYHTC

PEUGEOT 406, 1997 r., 2000 ccm, benz., inst. gaz., bordowy, klimat., c. zamek, wspom. i reg. kierownicy, ABS, alarm, RO, el. szyby, el. lusterka, airbag, podgrz. fotele, dzielona tylna kanapa, garażowany, stan idealny - 10.900 zł lub zamienię. Świdnica, tel. 0783/02-02-02 GI97RXR4N

PEUGEOT 406 KOMBI, 1997 r., 1800 ccm, benz., bordowy, relingi dach., hak, na niem. tablicach, stan idealny - 5.000 zł. Wrocław, tel 0507/73-95-87 GI0FK3YX

PEUGEOT 406, 1997 r., 1800 ccm, 16V, szary met., alufelgi, podgrz. fotele, wspom. kierownicy, reg. kierownica, el. szyby, airbag, RO z MP3, stan bdb - 4.500 zł. Ząbkowice Śląskie, tel. 0787/85-03-85 GI97PTH3P

PEUGEOT 406 SEDAN, 1998 r., 169 tys. km, 1800 ccm, benz., 16V, zielony met., 2 airbagi, ABS, wspom. kierownicy, c. zamek, el. szyby, szyberdach, halogeny, welurowa tap., sprow., opłacony, stan bdb - 8.900 zł. Gryfów Śląski, tel. 075/781-12-09, 0600/43-68-45 GG9WMMHL

PEUGEOT 406 KOMBI, 1998 r., 1900 ccm, turbo D, biały, klimat., hak, stan bdb - 8.000 zł + opłaty. Lubań, tel. 0500/19-74-01 GI0FEJLP

PEUGEOT 406 SEDAN, 1998 r., 1900 ccm, turbo D, grafitowy, klimatyzacja, szyberdach, 2 airbagi, el. szyby, el. lusterka, RO, sprowadzony, opłacony - 9.200 zł. Olszyna, powiat lubański, tel. 0889/23-07-04, 0792/50-95-45 GI97CFF9T

PEUGEOT 406 KOMBI, 1998 r., 220 tys. km, 2000 ccm, benz., inst. gaz., złoty, sekwencyjna inst. gazowa na gwarancji, klimat., 2 airbagi, ABS, pełne wyposaż., bez wypadku, od 2 lat w kraju, I właśc., stan idealny - 11.800 zł lub zamienię. Trzebnica, tel. 0513/51-12-22 GI0F3A9C

FOTO **PEUGEOT 406** SEDAN, 1998 r., 235 tys. km, benz., inst. gaz., biały, bez wypadku, kupiony w kraju, ABS, alum. felgi, c. zamek, el. otw. szyby (2), pod. pow., reg. kierownica, RO, tap. welurowa, wspom. kier., II właściciel, koła zimowe - 8.000 zł do negocjacji. Wrocław, tel. 0661/97-03-14 II0EYREP

JAKART Ryszard Tadeszczak od 1993 r.

AUTO GAZ

MONTAŻ

SERWIS

071/359-58-58

0-601-74-56-32

www.jakart.pl

W-w, ul. Długa 11/13 (teren PREMO)

SPAWANIE PLASTIKÓW

KLIMATYZACJA

Poniedziałek - piątek 7.00-18.00

PEUGEOT 406, 1998 r., 1900 ccm, turbo D, zielony met., zarejestr., wspom. kierownicy, 2 airbagi, el. szyby, c. zamek, hak, opony zimowe, stan bdb - 6.200 zł. Złoty Stok, powiat ząbkowicki, tel. 0505/14-95-93 GI0CA3YK

PEUGEOT 406 SEDAN, 2000 r., 2000 ccm, HDI, srebrny metalik, wspom. kierownicy, ABS, klimatronic, c. zamek, el. szyby i reg. lusterka, komputer, RO, 2 airbagi, immob., zderzaki i lust. w kol. nadwozia, zarejestr., ubezpieczony, zadbany - 14.900 zł lub zamienię. Kłodzko, tel. 0609/45-10-70, 074/867-77-58 GI0FEAWR

FOTO **PEUGEOT 406** KOMBI, 2000 r., 250 tys. km, 1997 ccm, HDI, grafitowy metalik, 5-drzw., bez wypadku, garażowany, kpl. dokumentacja, serwisowany, sprowadzony, zarejestr., ABS, c. zamek, el. otw. szyby (2), el. reg. lusterka, klimatyzacja manualna, komputer pokl., 4 pod. pow., reg. kierownica, RO z CD, wspom. kier., odcięcie paliwa - 14.000 zł do negocjacji. Krapkowice, tel. 0696/72-15-24 II0FMFA9

PEUGEOT 406, 2000 r., 115 tys. km, 1800 ccm, benz., zielony met., ABS, 2 airbagi, pełne wyposaż. elektr., wspom. kierownicy, c. zamek, RO - 9.200 zł + opłaty. Ostrów Wielkopolski, tel. 0665/59-25-66, 0669/42-32-12 GI0AFYXX

PEUGEOT 406 SEDAN, 2000 r., 170 tys. km, 2000 ccm, HDI, granatowy met., pełne wyposaż., b. zadbany, ekonomiczny - 13.900 zł lub zamienię. Wałbrzych, tel. 0503/07-91-94 GI0A7CRE

PEUGEOT 406 KOMBI, 2000/01 r., 200 tys. km, 2000 ccm, HDI, 110 KM, fioletowy met., klimatronic, c. zamek, ABS, el. lusterka i szyby, komputer, RO + CD, drewn. dodatki, model po liftingu - 13.900 zł. Wałbrzych, tel. 0792/66-68-30, 074/844-21-23 GI0F7N4H

PEUGEOT 406 SEDAN, 2001 r., 170 tys. km, 2000 ccm, HDI, srebrny met., welurowa tap., 4 airbagi, klimat., ABS, el. szyby, ks. serwisowa, sprow., opłacony - 14.900 zł lub zamienię. Bolesławiec, tel. 0602/76-91-52, 075/644-82-55 GI0794TR

PEUGEOT 406 COUPE, 2001 r., 140 tys. km, 3000 ccm, benz., automatic, pełne wyposaż., sprow. - 12.200 zł. Ostrów Wielkopolski, tel. 0665/59-25-66, 0669/42-32-12 GI0C3N7L

PEUGEOT 406 SEDAN, 2002 r., 200 tys. km, 2000 ccm, HDI, błękitny met., I właśc., kupiony w salonie, bez wypadku, serwisowany, klimatronic, ABS, komputer, el. otw. szyby, el. reg. lusterka, podłokietnik, sensor deszczu, kpl. kół zim., c. zamek + pilot, wspom. kierownicy, RO z CD, welurowa tap., stan idealny - 16.800 zł. Nysa, tel. 077/420-50-81, 0513/09-70-51 GI0FPCPY

PEUGEOT 406 SEDAN, 2002 r., 188 tys. km, 2000 ccm, HDI, 110 KM, srebrny, 4 el. szyby, el. lusterka, wspom. kierownicy, c. zamek, welurowa tap., hak, alufelgi, podgrz. lusterka, immob., ABS, klimatronic, zarejestr. - 17.500 zł. Odolanów, powiat ostrowski, tel. 0667/19-72-05 GI0KEWJ

PEUGEOT 406 SEDAN, 2004 r., 220 tys. km, 2000 ccm, HDI, czarny, bez wypadku, klimatronic, pełne wyposaż. elektr., alufelgi - 15.000 zł + opłaty. Góra, tel. 0667/80-24-80, 0695/93-48-00 GI0FK3XK

PEUGEOT 407 SEDAN, 2004 r., 142 tys. km, 2000 ccm, HDI, 136 KM, srebrny met., ABS, ESP, klimatronic, skórzana tap., el. szyby, el. lusterka, el. reg. fotele, ks. serwisowa, 2 kpl. kluczyków, komputer, wielofunkcyjna kier., sensor deszczu i zmierzchu, 6-bieg., immob., 2 podłokietniki, stan bdb - 32.900 zł. Otmuchów, powiat nyski, tel. 0661/23-96-61 GI0CYJ4T

PEUGEOT 407, 2004 r., 2000 ccm, HDI, 136 KM, srebrny met., 8 airbagów, ABS, ESP, klimatronic 2-stref., 4 el. szyby, el. składane lusterka, komputer, czujnik ciśnienia w oponach, parktronic, sensor deszczu i zmierzchu, półskórzana tap., el. reg. fotele, RO z CD ze ster. przy kier., ks. serwisowa, 6-bieg. - 29.200 zł lub zamienię. Złoty Stok, powiat ząbkowicki, tel. 0888/59-86-85 GI97NM3XN

PEUGEOT 407 KOMBI, 2006/07 r., 142 tys. km, 1600 ccm, HDI, 110 KM, seledynowy met., wspom. i reg. kierownicy, ABS, ESP, klimatronic, komputer, 8 airbagów, el. lusterka, szyby i reflektory, c. zamek, panoramiczny dach, RO ster. przy kierownicy + CD, welurowa tap., czujniki w kołach, ks. serwisowa, w kraju od kilku dni, stan bdb - 28.900 zł. Kłodzko, tel. 074/644-14-77, 0517/73-24-54 GI0FM93T

FOTO **PEUGEOT 407** SW KOMBI, 2007 r., 33 tys. km, 2000 ccm, benz., czarny, 5-drzw., kpl. dokumentacja, serwisowany, sprowadzony, zarejestr., ABS, alum. felgi, c. zamek, el. otw. szyby, el. reg. lusterka, ESP, immobilizer, klimatyzacja, komputer pokl., pod. pow., reg. kierownica, RO, tempomat, wspom. kier. - 36.000 zł. Krzemieniewo, powiat leszczyński, tel. 0782/59-56-73 II0FMHJC

FOTO **PEUGEOT 407** SW KOMBI, 2009 r., 12 tys. km, 1997 ccm, HDi, wiśniowy metalik, świeżo sprowadzony, zarejestrowany, nieużytkowany w Polsce, nowy model - po liftingu, bogate wyp., 2 x klimatronic, pełna elektryka, Solardach, airbag x 8, ABS, ESP, alufelgi, skrzynia 6-biegowa, komplet kluczyków i dokumentów, RM/CD + mp3 - 47.500 zł. Pleszew, tel. 0511/18-34-23 II0FMEHA

PEUGEOT 605, 1994 r., 2100 ccm, TDI, alufelgi, wspom. kierownicy, el. szyby, hak, zadbany, ważne OC i przegląd - 4.800 zł. Bolesławiec, tel. 0505/43-53-82 GI97MLT93

PEUGEOT 605, 1995 r., 2500 ccm, TDI, 130 KM, skórzana tap., pełne wyposaż. - 5.400 zł. Polkowice, tel. 0608/28-30-20 GI0FPJWH

PEUGEOT 605, 1995 r., 2500 ccm, TDI, bordowy met., pełne wyposaż., skórzana tap., klimat., alufelgi, stan db - 9.000 zł lub zam. na terenowy. Środa Śląska, tel 0502/29-28-70 GI97FTT9F

PEUGEOT 607, 2001 r., 209 tys. km, 2200 ccm, HDI, 136 KM, niebieski metalik, automatic, ABS, alufelgi, alarm, c. zamek, el. lusterka, el. szyby, hak, immob., klimat., komputer, parktronic, 8 airbagów, RO z CD, skórzana tap., tempomat, wspom. kierownicy, bez wypadku, I właśc., serwis. w ASO, sprowadzony, zarejestrowany w Polsce - 28.500 zł. Grodków, powiat brzeski, tel. 0606/99-88-80 GI0FPMA9

PEUGEOT 607 DIAMANT, 2003 r., 2200 ccm, HDI, 163 KM, srebrny met., klimatronic 2-stref., 8 airbagów, el. lusterka i 4 szyby, podgrz. fotele, welurowa tap., RM + CD, ABS, EPC, ksenony, nawigacja, telefon, 5-bieg., alufelgi, I właśc., kpl. dokumentacja, stan idealny - 28.800 zł lub zamienię. Paczków, powiat nyski, tel. 0698/74-96-12 GI0EHJL3

PEUGEOT 607, 2004 r., 121 tys. km, 2000 ccm, HDI, ciemnozielony, 10 airbagów, nawigacja z dużym wyświetlaczem, klimatronic 2-stref., parktronic, sensor deszczu i zmierzchu, ks. serwisowa, zarejestr., el. fotele z pamięcią ustawień, skórzana tap. - 34.000 zł. Góra, tel. 0723/25-71-30 GI97FJYE7

PEUGEOT 607 SEDAN PLATINUM, 2005 r., 100 tys. km, 2700 ccm, diesel 204 KM, czarny, z salonu, serwisowany, pełne wyposaż., tap. skórzana, stan idealny, 2 kpl. opon - 59.000 zł lub zam. na terenowy. Trzebnica, tel. 0608/69-73-30 GI0MTTK

FOTO PEUGEOT 607 PLATINUM IVOIRE, 2006/07 r., 110 tys. km, 2000 ccm, HDI, 136 KM, srebrny metalik, stan idealny, bez wypadku, nowy model, klimatronic, skórzana tap., alufelgi, el. szyby, lust. i fotele, komputer, tempomat, parktronic (przód/tył), 8 airbagów, ABS, ESP, RM + CD, drewn. dodatki, podwójne szyby, I właśc., ks. serwisowa, 6 bieg., zadbany - 36.900 zł, zamiana, raty. Otmuchów, powiat nyski, tel. 0694/62-08-79, 0790/26-51-38 www.piotr.autogielda.pl pawel.czajka@wp.pl KI0744590

PEUGEOT 806, 1995 r., 2000 ccm, turbo E, pełne wyposaż. oprócz skórzanej tap. - 12.500 zł. Biała, powiat legnicki, tel. 0781/27-66-92 GI97K7Y3N

PEUGEOT 806 VAN, 1995 r., 240 tys. km, 2000 ccm, benzyna, turkusowy, stan bdb, 7-osobowy, welurowa tap. - 8.540 zł. Wrocław, tel. 0605/88-24-85, 071/792-35-56 GI0FM9TX

PEUGEOT 806, 1996/97 r., 178 tys. km, 1900 ccm, diesel, bordowy, I właśc., 6 foteli, el. szyby, od miesiąca w kraju, radio, wspom. kierownicy, stan dobry, niezarejestrowany - 8.900 zł + opłaty. Kłodzko, tel. 0603/05-64-56 GI0C9FFX

PEUGEOT 806, 1997 r., 155 tys. km, 2000 ccm, benz., zielony met., el. lusterka, el. szyby, 7-osobowy, klimatronic, zadbany, stan bdb, zarejestr. - 9.600 zł. Paczków, powiat nyski, tel. 0888/59-86-85 GI07FCLP

FOTO **PEUGEOT 806** VAN, 1997 r., 2100 ccm, turbodiesel, srebrny, 5-drzw., bez wypadku, kpl. dokumentacja, kupiony w kraju, zarejestr., c. zamek, el. otw. szyby (6), el. reg. lusterka, klimatyzacja automatyczna, pod. pow., reg. kierownica, RO, szyberdach, tap. welurowa, wspom. kier., przyciemn. szyby - 12.000 zł. Wrocław, tel. 0602/64-38-59 asiol1@interia.pl II0EKP3J

PEUGEOT 807, 2005 r., 90 tys. km, 2200 ccm, HDI - 37.500 zł. Wrocław, tel 0507/57-56-11 GI0AMJRN

FOTO PEUGEOT PARTNER, 2004/05 r., 150 tys. km, 2000 ccm, HDI, czarny metalik, oszklony, 5-drzw., bez wypadku, garażowany, kpl. dokumentacja, I właściciel, sprowadzony, ABS, c. zamek, el. reg. lusterka, immobilizer, 2 pod. pow., wspom. kier. - 11.999 zł. Sulechów, powiat zielonogórski, tel. 068/385-26-14, 0507/10-31-18 www.martini.autogielda.pl martini1972@op.pl KI0908180

POLONEZ

POLONEZ, 1986 r., 130 tys. km, kremowy, I właśc., oryg. lakier, ważny przegląd, brak OC, do wymiany prawy błotnik - 900 zł. Wrocław, tel. 0508/18-08-90 GI0FPF9Y

POLONEZ, 1986 r., 27 tys. km, 1500 ccm, zielony, I właśc., bez wypadku, oryg. lakier, garażowany, stan idealny, zadbany, czarna tap., siedzenie, oryg. RO Safari, oryg. koła z oponami, zarejestr., 2 kpl. kluczyków, bez korozji - 6.800 zł. Wrocław, tel. 0602/32-79-13 GI0CA4EX

POLONEZ ATU PLUS, 1997 r., 1600 ccm, zielony, opony letnie i zimowe, techn. sprawny - 1.000 zł. Wrocław, tel. 0508/49-53-34, 0798/92-48-69 GI0CJJAK

POLONEZ ATU, 1998 r., 90 tys. km, 1600 ccm, biały, stan techn. idealny, oryginalny lakier, I właśc., przegląd do 2011 r. - 18.000 zł. Tel. 074/844-27-80, 0795/84-44-28 GI0FEEHT

POLONEZ ATU PLUS GSI, 1998 r., 1600 ccm, benz., inst. gaz., wspom. kierownicy, stan bdb - 2.900 zł. Bolesławiec, tel. 0790/33-84-48 GI0AMEX4

!!! WIOSENNA PROMOCJA !!!

AUTOGAZ od 2.000 zł

SEKWENCYJNY WTRYSK GAZU

ŚWIDNICA UL. SKŁADOWA 3

MONTAŻ DO WSZYSTKICH MAREK - RATY

TEL. 74/856-94-43, 607 559 642

AUTO BRC ŚWIDNICA www.autobrc.pl

PEUGEOT 407, 2005 r., 92 tys. km, 1600 ccm, HDI, czarny, pełne wyposaż. oprócz skórzanej tap. i alarmu - 37.500 zł. Jelcz-Laskowice, tel. 0504/79-03-24

PEUGEOT 407 SW2005, 2005/06 r., 1600 ccm, HDI, beżowy met., wszystkie elektr. dodatki, sensor deszczu i zmierzchu, nawigacja, klimatronic, podgrz. fotele, komputer, stan bdb - 30.500 zł. Kłodzko, tel. 0603/79-77-51 GI0EMT3E

PEUGEOT 407 SW KOMBI, 2006 r., 115 tys. km, 2000 ccm, HDI, grafitowy met., pełne wyposaż. oprócz skórzanej tap. - 35.800 zł, powiat rawicki, tel. 0600/04-78-41 GI0F394J

PEUGEOT 407 SEDAN, 2006 r., 128 tys. km, 1600 ccm, HDI, 110 KM, srebrny met., wspom. kierownicy, ABS, ESP, 8 airbagów, komputer, klimatronic, tempomat, nawigacja, telefon, RO z CD ster. przy kier., sensor deszczu i zmierzchu, el. szyby i lusterka, el. reg. reflektory, c. zamek, klimat. schowek, skórzana kier., w kraju od kilku dni - 27.600 zł. Kłodzko, tel. 074/644-14-77, 0517/73-24-54 GI0A34PN

FOTO **PEUGEOT 407** SEDAN, 2006 r., 46 tys. km, 1997 ccm, HDI, błękitny metalik, auto świeżo sprowadzone, zarejestrowane, nieużytkowane w Polsce, pełna opcja, duża nawigacja - polskie menu, automatic Tiptronic, pełna elektryka, ABS, ESP, parktronic, el. fotele, półskóra, alufelgi, alarm, RM z CD, komplet kluczyków i dokumentów - 35.900 zł. Pleszew, tel. 0511/18-34-23 II0FME7W

POLONEZ ATU, 1998 r., 90 tys. km, 1600 ccm, biały, stan techniczny idealny, lakier fabryczny, I właśc., ważny przegląd do 2011 roku - 1.800 zł. Wałbrzych, tel. 0787/10-26-17 GI0FMAN7

POLONEZ ATU, 1998 r., 1600 ccm, I właśc., bez wypadku, zadbany, oryg. lakier, welurowa tap., Mul-T-Lock, RO, konsola, dziel. tylna kanapa, nowe opony, garażowany, stan bdb - 2.300 zł lub zamienię. Złoty Stok, powiat ząbkowicki, tel. 0600/94-24-15 GI0C9WAK

POLONEZ ATU PLUS SEDAN, 1999 r., 130 tys. km, 1500 ccm, benz., inst. gaz., zielony met., alarm, 6 alufelg, c. zamek, blokada skrzyni bieg., zadbany, atrakc. wygląd - 2.600 zł. Oława, tel. 0505/11-91-19, 0500/04-37-01 GI0FMCCR

POLONEZ CARO, 1992 r., 92 tys. km, 1500 ccm, benz., stan db - 600 zł. Głogów, tel. 076/831-25-03, 0788/53-69-41 GI0FJANY

POLONEZ CARO, 1993 r., 65 tys. km, 1600 ccm, benz., inst. gaz., kremowy, stan techn. idealny, oryg. lakier, 4-letnia inst. gazowa, przegląd do 2011 r. - 1.600 zł. Wałbrzych, tel. 0787/10-26-17 GI0FPM4F

POLONEZ CARO GLI, 1994 r., 133 tys. km, 1600 ccm, czerwony, stan bdb, garażowany, zadbany, halogeny, welurowa tap., pompowane fotele - 860 zł. Świdnica, tel. 0696/46-61-52 GI0FPJHL

POLONEZ CARO, 1994 r., 1500 ccm, benz., stan bdb - 1.200 zł. Wrocław, tel. 0796/91-31-65 GI0FJM9X

POLONEZ CARO, 1995 r., 136 tys. km, 1600 ccm, benz., zielony, II właśc., przegląd do 10.2010 r., stan db - 800 zł. Jawor, tel. 076/871-74-52 GI0EMYKL

FOTO **POLONEZ CARO** HATCHBACK, 1995 r., 141 tys. km, 1400 ccm, Rover, bez wypadku, garażowany, kupiony w kraju, I właściciel, zarejestr., I właśc., garażowany, w dobrym stanie - 1.000 zł. Legnica, tel. 0692/17-73-27 II0FHXR9

POLONEZ CARO, 1995 r., 1600 ccm, benz., inst. gaz., srebrny met., inst. gazowa 3-letnia, ważne OC i przegląd, II właśc., dużo części zamiennych - 600 zl. Opole, tel. 0501/32-42-62, 0608/60-76-56 GI0FPF3T

POLONEZ CARO, 1995 r., 1600 ccm, inst. gaz., szampanowy, stan db, ważne OC, c. zamek, wspom. kierownicy, RO, w ciągłej eksploat. - 1.300 zł lub zamienię na inny. Wrocław, tel. 0666/25-52-25 GI0YAEJ

POLONEZ CARO GSI KOMBI, 1998 r., 1600 ccm, benz., bez wypadku, wspom. kierownicy, stan bdb - 1.990 zł lub zamienię. Bolesławiec, tel 0790/33-84-48 GI97KN9FP

POLONEZ CARO, 1998 r., 1600 ccm, benz., perłowozielony, stan db, ważne OC i przegląd, opony zimowe, hak, w ciągłej eksploat. - 1.800 zł. Kłodzko, tel. 0798/76-85-46 GI0EKRP4

POLONEZ CARO PLUS GSI, 2001 r., 1600 ccm, benz., inst. gaz., bordowy met., bez wypadku, wspom. kierownicy, stan bdb - 3.200 zł lub zam. na uszkodzony. Bolesławiec, tel. 0602/23-29-81 GI97LHEL7

POLONEZ CARO PLUS, 2001 r., 1600 ccm, benz., inst. gaz., bez wypadku, wspom. kierownicy - 3.200 zł lub zamienię. Bolesławiec, tel. 0790/33-84-48 GI97KN9H3

PORSCHE

PORSCHE BOXSTER CABRIO, 2000 r., granatowy met., 2-osobowy, alufelgi 18", pełne wyposaż., zarejestr. - 45.000 zł. Jelenia Góra, tel. 0607/16-23-20 GI97RTNYN

RENAULT

RENAULT 19, 1990 r., 1400 ccm, benz., inst. gaz., ważne OC i przegląd, 5-drzwiowy, 5-bieg., stan db - 1.200 zł. Jelenia Góra, tel. 0727/22-79-17 GI97MHP9L

RENAULT 19, 1990 r., 1400 ccm, benz., inst. gaz., czerwony, 5-drzwiowy, c. zamek, el. szyby - 1.800 zł. Wieluń, tel. 0721/26-80-59 GI97P4EMR

RENAULT 19, 1990/97 r., 1800 ccm, 16V, 135 KM, czarny metalik, ospoilerowany, obniżony, komputer pokładowy, c. zamek, el. szyby, szyberdach, skórzana tapicerka, wspom. kierownicy, alufelgi, stan bdb, atrakc. wygląd, zdjęcia - 3.900 zł. Jelenia Góra, tel. 0793/58-99-84 GI0A7YLA

RENAULT 19 CHAMADE, 1991 r., 1700 ccm, wtrysk, zielony met., pełne wyposaż. elektr., stan db, brak OC, możl. transport - 600 zł. Oborniki Śląskie, tel. 0691/77-20-55 GI0794LF

RENAULT 19, 1991 r., 1400 ccm, benz., inst. gaz., czerwony, alarm, c. zamek, szyberdach - 3.300 zł. Rawicz, tel. 0501/65-30-79 GI94FFAFA

RENAULT 19 GTS, 1991 r., 1700 ccm, benz., biały, stan blacharki bdb, do małych poprawek, przegląd do 2011 r., aktualne OC - 1.150 zł. Wałbrzych, tel. 0798/90-15-75 GI0FPE79

RENAULT 19 CHAMADE, 1991 r., 1400 ccm, 5-drzw., techn. sprawny - 1.200 zł. Wrocław, tel. 0508/49-53-34, 0798/92-48-69 GI0C9YLL

RENAULT 19, 1992 r., 1400 ccm, benz., 3-drzwiowy - 1.200 zł. Nowogród Bobrzański, powiat zielonogórski, tel. 0603/92-06-40 GI0FJMML

RENAULT 19, 1992 r., 1800 ccm, benz., granatowy, 3-drzwiowy, wspom. kierownicy, lotn. fotele, karta pojazdu, nowe sprzęgło, po wymianie rozrządu, ważne OC i przegląd - 1.500 zł lub zamienię. Wałbrzych, tel. 0791/41-45-56, 0506/50-40-64 GI0A9RNT

RENAULT 19 HATCHBACK, 1992/93 r., 1800 ccm, benz., inst. gaz., bordowy, 5-drzw., wspom. kierownicy, welurowa tap., hak, halogeny, zarejestr., stan db - 1.800 zł. Złotoryja, tel. 0796/17-28-02 GI0FK4JL

RENAULT 19 CHAMADE, 1993 r., 1700 ccm, benz., inst. gaz., złoty met., alum. felgi, wspom. kierownicy - 2.800 zł. Opole, tel 0503/10-31-15 GI0C3F3F

RENAULT 19, 1993 r., 1900 ccm, diesel, 5-drzwiowy, ważne OC i przegląd - 3.000 zł. Sława, powiat wschowski, tel. 0693/99-27-10, 0724/69-85-39 GI0H3MJ

RENAULT 19 CHAMADE, 1993 r., 147 tys. km, 1390 ccm, benzyna, inst. gaz., wiśniowy, stan techn. bdb, lakier fabryczny, ważny przegląd do 2011 roku - 1.900 zł. Wałbrzych, tel. 0787/10-26-17 GI0FMAEA

FOTO RENAULT 19, 1994 r., 1700 ccm, benz., inst. gaz., brązowy met., 5-drzw., zarejestr., tap. welurowa, wspom. kier., ważne OC i przegląd, do poprawek blacharskich (zagniotki) - 1.400 zł możliwa zamiana. Strzelin, tel. 0696/72-72-72, 0791/12-34-56, 071/788-43-33 www.dea.autogielda.pl dea@dea.net.pl KI0983210

RENAULT 19, 1995 r., 180 tys. km, 1700 ccm, benz., inst. gaz., czerwony, 5-drzw., wspom. kierownicy, c. zamek, el. szyby, w kraju od 2 lat, zarejestr., stan bdb - 3.300 zł. Gryfów Śląski, powiat lwówecki, tel. 075/781-12-09, 0600/43-68-45 GI0CT3X9

RENAULT 19, 1995 r., 1800 ccm, wtrysk, zielony met., 3-drzw., c. zamek + pilot, airbag, hak, welurowa tap., RO, el. szyby i lust., zarejestr. - 4.400 zł. Leszno, tel. 065/528-70-01 GI0EYRCW

RENAULT 19, 1995 r., 1900 ccm, diesel, biały, 3-drzwiowy, stan db, zarejestr. - 2 300 zł. Olszyna, powiat lubański, tel. 0605/67-21-21 GI0FJMHM

RENAULT 19, 1995 r., 1800 ccm, zielony (butelkowy), el. szyby, wspom. kierownicy, 2 airbagi, c. zamek, alarm, szyberdach, ważne OC i przegląd - 3.900 zł lub zamienię. Rawicz, tel. 0501/65-30-79 GI94PRMC9

RENAULT 19, 1995 r., 132 tys. km, 1700 ccm, benz., ciemnoszary, el. szyby, szyberdach, c. zamek, immob., odcięcie zapłonu, ABS, SRS, halogeny, RO, 5-bieg., II właśc., przegląd niemiecki do 09.2011 r., sprowadzony, stan bdb - 2.990 zł. Wałbrzych, tel. 0668/75-22-02 GI0EMYMH

RENAULT 19, 1995 r., 1700 ccm, benz., inst. gaz., niebieski met., 5-drzwiowy, zarejestr., wspom. kierownicy, airbag, el. szyby, c. zamek, szyberdach, opony zimowe, stan bdb - 3.300 zł. Złoty Stok, powiat ząbkowicki, tel. 0505/14-95-93 GI0CJMM7

RENAULT CLIO, 1991 r., 1400 ccm, benz., po remoncie, stan bdb - 1.900 zł. Dobrzykowice, powiat wrocławski, tel. 0661/25-66-67 GI0KFXW

RENAULT CLIO, 1991 r., 1200 ccm, benz., 5-drzwiowy, bez korozji, garażowany - 2.600 zł. Ząbkowice Śląskie, tel. 0695/34-12-01 GI0F7JRA

RENAULT CLIO, 1992 r., 170 tys. km, 1200 ccm, benz., niebieski, stan bdb, garażowany - 1.900 zł. Groble, powiat legnicki, tel. 076/817-73-46 GI0FPK9R

RENAULT CLIO, 1992 r., 1400 ccm, benz., inst. gaz., zadbany - 1.500 zł lub zamienię. Wrocław, tel. 0790/43-13-32 GI04M7MJ

RENAULT CLIO HATCHBACK, 1992/93 r., 1200 ccm, benz., inst. gaz., zielony met., zarejestr., 2-letnia inst. gazowa, c. zamek, alarm, RO z CD, alufelgi, bez korozji, stan bdb - 3.300 zł lub zamienię. Wrocław, tel. 0513/42-85-02 GI0CJLWJ

RENAULT CLIO, 1993 r., 1100 ccm, benz., inst. gaz., stan bdb - 2.400 zł. Kałużna, powiat lubański, tel. 0607/27-36-76 GI07LRKC

RENAULT CLIO, 1993 r., 200 tys. km, 1200 ccm, benz., czerwony, 5-drzw., zarejestr., ważne OC i przegląd, 3 elem do lakierowania, techn. sprawny - 1.700 zł. Wrocław, tel. 0518/65-41-86 GI0C3TYP

RENAULT CLIO, 1994 r., 1200 ccm, benz., czerwony, szyberdach, po remoncie zawieszenia - 2.800 zł. Świebodzice, powiat świdnicki, tel. 0695/45-22-50, 0724/72-53-58 GI0EKHRM

RENAULT CLIO, 1995 r., 1200 ccm, benz., czerwony, 5-drzwiowy, wspom. kierownicy, c. zamek, el. szyby, airbag - 1.600 zł. Zgorzelec, tel. 0782/04-42-22 GI0CLLJ3

RENAULT CLIO, 1995 r., 1900 ccm, diesel, I właśc., karta pojazdu, zarejestr., bez wypadku, 5-drzwiowy, c. zamek, el. szyby, RO, welurowa tap., nowe opony, garażowany, stan bdb - 4.200 zł lub zamienię. Złoty Stok, powiat ząbkowicki, tel. 0600/94-24-15 GI97NLHPR

RENAULT CLIO, 1995 r., 160 tys. km, 1200 ccm, czarny met., w kraju od roku, 5-bieg., zarejestr., welurowa tap., RO, zadbany, garażowany, opony zimowe, bez korozji, stan bdb - 2.800 zł lub zamienię. Złoty Stok, powiat ząbkowicki, tel. 0793/62-26-90, 0794/13-90-30 GI0A3944

RENAULT CLIO, 1996 r., 1200 ccm, benz., inst. gaz., czerwony, 5-drzwiowy, airbag, wspom. kierownicy, ciemne szyby, stan bdb - 3.900 zł. Kowary, powiat jeleniogórski, tel. 0667/26-89-38 GI0FECMT

RENAULT CLIO, 1996 r., 1200 ccm, benz., 3-drzwiowy, bez korozji, zarejestr. - 3.800 zł. Nowa Ruda, powiat kłodzki, tel. 0665/62-06-40 GI07PARH

FOTO **RENAULT CLIO**, 1996 r., 143 tys. km, 1200 ccm, benz., bordowy met., 5-drzw., bez wypadku, sprowadzony, alum. felgi, c. zamek, immobilizer, 2 pod. pow., wspom. kier., zderzaki w kolorze nadwozia, 2 kluczyki, stan bardzo dobry, gotowy do rejestracji - 5.200 zł. Strzelin, tel. 0691/82-14-80 II0FJ3KJ

FOTO RENAULT CLIO HATCHBACK, 1996 r., 130 tys. km, 1200 ccm, benz., biały, 3-drzw., bez wypadku, garażowany, kierowca niepalący, kpl. dokumentacja, I właściciel, sprowadzony, immobilizer, pod. pow. - 2.000 zł. Sulechów, tel. 068/385-26-14, 0507/10-31-18 www.martini.autogielda.pl martini1972@op.pl KI3579169

RENAULT CLIO, 1998 r., 137 tys. km, 1400 ccm, Energy, granatowy met., 3-drzwiowy, wersja limitowana, ABS, c. zamek + pilot, el. szyby, szyberdach, el. lusterka, tylne szyby uchylane, 2 airbagi, zarejestr., I właśc. w kraju, ważne OC i przegląd - 6.800 zł. Brzeg, tel. 0601/59-32-66 GI97NEYC3

RENAULT CLIO, 1998 r., 160 tys. km, 1200 ccm, benz., zielony met., 5-drzwiowy, 2 airbagi, pełne wyposaż. elektr., RO, c. zamek, wspom. kierownicy, sprowadzony, stan bdb, przygotowany do rejestr. - 6.700 zł. Ostrów Wielkopolski, tel. 0665/59-25-66 GI0Y79L

RENAULT CLIO CAMPUS HATCHBACK, 1998 r., 151 tys. km, 1200 ccm, granatowy, ABS, c. zamek, wspom. kierownicy, 2 airbagi, nowe opony, RO, el. reg. reflektory, sprowadzony, zarejestr., karta pojazdu, stan idealny - 5.900 zł. Polkowice, tel. 076/845-35-78, 0722/13-96-63 GI0FK4TJ

RENAULT CLIO II RN, 1998/99 r., 136 tys. km, 1200 ccm, czerwony, zarejestr., kupujący zwolniony z opłaty skarbowej, w kraju od pół roku, 4-drzwiowy, wspom. kierownicy, 4 airbagi, el. szyby, RO, zadbany, nowy model - 8.750 zł lub zamienię. Kłodzko, tel 074/647-04-01 GI04TFFH

RENAULT CLIO II, 1999 r., 161 tys. km, 1200 ccm, benz., granatowy, 5-drzw., klimat., 4 airbagi, wspom. kierownicy, c. zamek, el. szyby, ABS, RM, welurowa tap., sprowadzony, zarejestr., stan bdb - 9.900 zł. Gryfów Śląski, powiat lwówecki, tel. 075/781-12-09, 0600/43-68-45 GI97FK433

RENAULT CLIO II, 1999 r., 160 tys. km, 1200 ccm, benz., niebieski met., 3-drzw., klimat., ABS, wspom. kierownicy, halogeny, el. szyby, RM, obrotomierz, welurowa tap., sprowadzony, opłacony, stan bdb - 9.900 zł. Gryfów Śląski, powiat lwówecki, tel. 075/781-12-09, 0600/43-68-45 GI97LWHNY

RENAULT CLIO II, 1999 r., 1200 ccm, benz., granatowy, 3-drzwiowy, immob., napinacze pasów, obrotomierz, airbag, el. szyby, ważne OC i przegląd - 6.700 zł. Kamieniec Ząbkowicki, tel. 0724/52-00-06, 0605/58-05-34 GI07FHHT

RENAULT CLIO II, 1999 r., 1200 ccm, benz., inst. gaz., miedziany met., 5-drzw., nowy model, c. zamek, airbag, alufelgi, inst. gaz. z sekwencyjnym wtryskiem, zderzaki i lust. w kol. nadwozia, butla gazu w miejscu koła zapasow., oszczędny, stan bdb, zadbany - 8.900 zł lub zamienię. Kłodzko, tel. 074/868-45-51, 0603/74-62-58 GI97EL7AM

RENAULT CLIO, 1999 r., 160 tys. km, 1400 ccm, benz., granatowy met., 5-drzw., 4 airbagi, el. szyby, el. lusterka, el. szyberdach, ABS, ASR, RO z CD, alufelgi, c. zamek + pilot, wspom. kierownicy, welurowa tap., stan techn. bdb, bez wypadku, sprow. z Niemiec - 7.700 zł. Lubin, tel. 0665/00-48-25 GI0CA3KF

RENAULT CLIO II, 1999 r., 190 tys. km, 1400 ccm, benz., srebrny met., 5-drzwiowy, 4 airbagi, klimat., el. szyby, welurowa tap., RO, wspom. kierownicy, c. zamek + pilot, ks. serwisowa, stan bdb - 7.100 zł + opłaty. Nowogrodziec, powiat bolesławiecki, tel. 0792/33-46-40 GI0FPJ4N

RENAULT CLIO, 1999 r., 1200 ccm, zielony met., zarejestr., 5-drzwiowy, wspom. kierownicy, airbag, c. zamek, stan bdb, welurowa tapicerka - 7.400 zł lub zamienię. Złoty Stok, powiat ząbkowicki, tel. 0505/14-95-93 GI94P4CH4

RENAULT CLIO, 1999 r., 66 tys. km, 1200 ccm, benz., srebrny met., I właśc., z salonu, 5-drzwiowy, bez wypadku, ks. serwisowa, wspom. kierownicy, airbag, c. zamek, alarm, halogeny, zderzaki i lust. w kol. nadwozia, welurowa tap., garażowany, stan bdb - 8.900 zł lub zamienię. Złoty Stok, powiat ząbkowicki, tel. 0505/14-95-93 GI0CJMCE

RENAULT CLIO II, 1999/00 r., 142 tys. km, 1400 ccm, benz., 16V, czerwony, 3-drzwiowy, zarejestr., wspom. kierownicy, immob., c. zamek, el. szyby, 2 airbagi, halogeny - 7.990 zł. Oleśnica, tel. 0601/41-23-29, 071/793-35-09 GI0CNT9P

RENAULT CLIO, 2000 r., 165 tys. km, 1400 ccm, 16V, niebieski, 5-drzw., klimat., wspom. kierownicy, c. zamek, 2 airbagi, RO z CD, stan bdb - 8.200 zł. Brochocin, powiat złotoryjski, tel. 0721/80-84-39 GI0F7PEE

FOTO RENAULT CLIO, 2000 r., 140 tys. km, 1900 ccm, DCI, granatowy metalik, klimatyzacja, skórzana tapicerka, 2x airbag, el. szyby i lusterka, ksenony, alufelgi, RO, wspom kier., regulacja kier., 3-drzwiowy, centr. zamek, immobilizer, bezwypadkowy, oryg. lakier, rok w kraju, garażowany, zadbany, ekonomiczny, stan idealny - 11.900 zł. Niedźwiednik, tel. 0783/69-10-61 mmartyn@tlen.pl KI3389499

RENAULT CLIO, 2000/01 r., 1900 ccm, diesel, granatowy met., c. zamek, wspom. i reg. kierownicy, ABS, alarm, el. szyby, airbag, RC, garażowany, stan idealny - 13.900 zł lub zamienię. Świdnica, tel. 0783/02-02-02 GG9P77KL

RENAULT CLIO, 2001 r., 72 tys. km, 1500 ccm, dCi, granatowy, klimat., 4 airbagi, el. szyby, wspom. kierownicy - 11.900 zł. Bystrzyca Kłodzka, tel. 0669/55-98-43 GI0FPL3C

RENAULT CLIO, 2001 r., wiśniowy met., nowy model, 5-drzwiowy, 4 airbagi, el. szyby, c. zamek, halogeny, automatic - 12.000 zł. Krotoszyn, tel. 0696/01-45-19 GI0FPAFL

RENAULT CLIO AUTENTICQUE, 2002 r., 129 tys. km, 1500 ccm, CDI, błękitny met., 5-drzw., bez wypadku, w kraju od tygodnia, wspom. kierownicy, ABS, c. zamek + pilot, el. szyby, 4 airbagi, 5-bieg., ks. serwisowa, zadbane wnętrze, kpl. dokumentacja, stan bdb - 12.300 zł. Kłodzko, tel. 0889/12-51-77 GI0FM9E7

RENAULT CLIO, 2002 r., 125 tys. km, 1500 ccm, dCi, szarosrebrny, 5-drzw., kpl. dokumentacja, kupiony w kraju, ABS, alarm, c. zamek, el. otw. szyby, el. reg. lusterka, ESP, immobilizer, klimatyzacja, 4 pod. pow., reg. kierownica, RO, wspom. kier. - 11.000 zł. Lubań, tel. 0602/46-30-13 II0FPLKK

RENAULT CLIO, 2002 r., 1200 ccm, 16V, 5-drzw., klimat., c. zamek, wspom. kierownicy, ABS, stan bdb - 12.900 zł + opłaty. Lubin, tel. 0660/49-37-62 GI0CXKKT

RENAULT CLIO II, 2003 r., 1200 ccm, 16V, bordowy met., 5-drzwiowy, 4 airbagi, klimat., ABS, c. zamek, el. szyby, stan bdb - 12.200 zł + opłaty. Chojnów, powiat legnicki, tel. 0513/70-94-71 GI0FPJCM

FOTO **RENAULT CLIO** II, 2003 r., 117 tys. km, 1400 ccm, benz., szary met., 5-drzw., kierowca niepalący, kobieta, I właściciel w kraju, zarejestr., ABS, c. zamek, el. otw. szyby, el. reg. lusterka, immobilizer, klimatyzacja automatyczna, pod. pow., reg. kierownica, tap. welurowa, wspom. kier., w cenie samochodu opony zimowe - 13.500 zł. Szlichtyngowa, powiat wschowski, tel. 065/549-23-80, 0693/56-43-30 II0EWP7W

RENAULT CLIO, 2003 r., 1500 ccm, dCi, srebrny met., 4 airbagi, ABS, wspom. kierownicy, reg. kierownica, c. zamek, el. lusterka, el. szyby, alarm, oryg. RO z CD, garażowany, stan idealny - 18.400 zł lub zamienię. Świdnica, tel. 0783/02-02-02 GI0CX4LM

RENAULT CLIO III, 2003/04 r., 54 tys. km, 1200 ccm, srebrny met., wspom. kierownicy, c. zamek, el. szyby, 2 airbagi, ABS, alarm, RM, mało używany, garażowany - 15.400 zł lub zamienię na Fiata Pandę. Wrocław, tel. 071/315-13-47, 0662/03-44-06 GI0FHWA3

RENAULT CLIO HATCHBACK, 2004 r., 120 tys. km, 1500 ccm, dCi, biały, 3-drzw., klimat., alufelgi, 4 airbagi, el. szyby i lusterka, ABS, RO z CD, zadbany, nieeksploat. w kraju, po opłatach celno-skarbowych, ubezpieczony, do rejestracji - 13.300 zł. Bolesławiec, tel. 0605/33-31-07, 0661/94-44-26, 0692/15-89-11 GI09F4YY

RENAULT CLIO, 2004 r., 37 tys. km, 1200 ccm, 16V, jasnozielony met., wersja limitowana, pełne wyposaż., bardzo zadbany, ekonomiczny, stan idealny, mały przebieg, 5-drzwiowy - 18.000 zł lub zamienię. Wałbrzych, tel. 0503/07-91-94 GI0EKJK9

FOTO **RENAULT CLIO** II HATCHBACK, 2004 r., 154 tys. km, 1461 ccm, dCi, biały, 5-drzw., kupiony w kraju, ABS, alarm + pilot w kluczyku, c. zamek, el. otw. szyby, immobilizer, klimatyzacja, 2 pod. pow., reg. kierownica, RO ze sterowaniem przy kierownicy, wspom. kier., zarejestr. jako ciężarowy - 12.900 zł. Wałbrzych, tel. 0509/30-16-71, 0506/01-63-72 II0FM9XA

RENAULT CLIO, 2005 r., 1200 ccm, benz., ciemnozielony met., 3-drzwiowy, klimat., 4 airbagi, ABS, c. zamek + pilot - 14.300 zł + opłaty. Żagań, tel. 0600/75-08-63 GI0A9KRR

RENAULT CLIO, 2006 r., 78 tys. km, 1500 ccm, dCi, biały, klimat., 4 airbagi, el. otw. szyby, c. zamek, alum. felgi, RO z CD, halogeny, obrotomierz, zużycie paliwa 4.2-5.4 l/100 km - 17.800 zł. Opole, tel. 077/441-15-55, 0600/01-23-90 GI0FHWF4

RENAULT CLIO, 2006 r., 1500 ccm, diesel, czarny met., nowy model, klimat., ABS, c. zamek + pilot, 2 airbagi, wspom. kierownicy, RO, zarejestr. - 20.900 zł. Syców, powiat oleśnicki, tel. 0888/36-99-55 GI0C9W3R

FOTO **RENAULT CLIO** III, 2007 r., 1200 ccm, 16V 75 KM, srebrny met., 5-drzw., bez wypadku, kpl. dokumentacja, I właściciel, serwisowany, ABS, c. zamek, el. szyby, immob., klimatyzacja, komputer pokł., 6 pod. pow., reg. kierownica, RO z CD, wspom. kier., świeżo sprowadzony z Niemiec, bardzo zadbany, książka serwisowa - 23.900 zł. Leszno, tel. 0606/24-36-39, 065/549-60-46 grzegorz.jakubowski1@wp.pl II0EH4RY

części
do aut francuskich
Wrocław, ul. Czarnieckiego 11a
tel. 071/722 29 88
DRUGI SKLEP
W-w, ul. Zgodna 6, tel. 722 29 77
OR100405

RENAULT CLIO, 2007 r., 23 tys. km, 1200 ccm, benz., 75 KM, czerwony met., 5-drzw., klimat., el. szyby, wspom. kierownicy, ABS, 4 airbagi, bez wypadku, stan idealny - 25.500 zł + opłaty 1.600 zł. Wrocław, tel. 0889/05-39-16 GI09T43T

RENAULT CLIO, 2007/08 r., z salonu w kraju, I właśc., 4 airbagi, klimat., c. zamek, alarm, garażowany - 28.500 zł. Wrocław, tel. 0605/98-33-30 GI0FPCK4

RENAULT ESPACE, 1990 r., 2000 ccm, benz., inst. gaz., 7-osobowy, stan db - 2.700 zł. Jelenia Góra, tel. 0607/50-97-62 GI04XCXR

RENAULT ESPACE, 1993 r., 2100 ccm, diesel, zielony met., c. zamek, alufelgi, RO, zarejestr., ważne OC i przegląd, stan db - 5.900 zł. Siedliska, powiat legnicki, tel. 0888/01-02-12 GI97NTXXY

RENAULT ESPACE II, 1994 r., benz., inst. gaz., zielony - 5.600 zł lub zam. na Lublina, ew. na osobowy, Daewoo Tico, Matiz. Szczytna, powiat kłodzki, tel. 0515/14-36-71 GI0FPHL3

RENAULT ESPACE, 1995 r., 2100 ccm, diesel, biały, ospoilerowany, 2 kpl. kół (letn. i zim.), alufelgi - 5.700 zł. Domaszków, powiat wołowski, tel. 0691/25-08-03 GI97MHTP7

RENAULT ESPACE, 1995 r., 2200 ccm, benz., inst. gaz. - 4.500 zł lub zamienię. Mojesz, powiat lwówecki, tel. 0661/93-59-28, 075/789-29-04 GI09F47H

RENAULT ESPACE II, 1996 r., 162 tys. km, 2800 ccm, benz., V6, granatowy, stan dobry, klimat., el. szyby, hak, ABS, c. zamek + pilot - 5.300 zł + opłaty. Polanica-Zdrój, powiat kłodzki, tel. 0887/10-47-01, 0887/06-35-31 GG9HK7CP

RENAULT ESPACE III, 1997 r., 2200 ccm, turbo D, seledynowy met., pełne wyposaż. oprócz skórzanej tap. - 12.900 zł. Bolesławiec, tel. 0691/25-20-17 GG9NNWRL

RENAULT ESPACE III, 1997 r., 221 tys. km, 2200 ccm, DT, zielony met., stan bdb, 6-, 7-osobowy, hak, ABS, c. zamek + pilot, radio, sprow., relingi - 9.400 zł. Polanica-Zdrój, powiat kłodzki, tel. 0887/10-47-01, 0887/06-35-31 GI0CRXJR

RENAULT ESPACE, 1997/98 r., 2000 ccm, benz., inst. gaz., zielony met., klimat., el. szyby i reg. lusterka, ABS, 2 airbagi, 6 foteli, roleta - 10.500 zł. Polanica-Zdrój, powiat kłodzki, tel. 0665/25-39-57 GI0CT4CX

RENAULT ESPACE III, 1998 r., 2200 ccm, turbo D, granatowy, 2 airbagi, ABS, ASP, hak, RO z CD, klimat., 7-osobowy, el. szyby, el. lusterka, wspom. kierownicy, bez wypadku, sprow., zarejestr., stan bdb, zadbany - 14 600 zł. Duszniki-Zdrój, tel. 0604/51-79-70 GI97N339X

RENAULT ESPACE III, 1998 r., 179 tys. km, 2000 ccm, benz., srebrny, sprow., 6 foteli, klimat., el. szyby, c. zamek + pilot, radio, relingi, ABS, komputer - 8.400 zł + opłaty rejestracyjne. Polanica-Zdrój, powiat kłodzki, tel. 0887/10-47-01, 0887/06-35-31 GI97LW9K3

RENAULT ESPACE VAN, 1999 r., 195 tys. km, 2200 ccm, turbo D, szary met., 5-drzw., ABS, el. szyby, el. lusterka, c. zamek, 4 airbagi, wspom. i reg. kierownicy, światła przeciwmgielne, alufelgi, rolety boczne, czujnik zapinania pasów, komputer, welurowa tap., RO Pioneer z CD, podłokietnik, stan bdb - 14.000 zł + opłaty. Wrocław, tel. 071/330-58-17, 0884/17-39-51 GI0A9HFX

RENAULT ESPACE, 1999/00 r., 147 tys. km, 3000 ccm, benz., wtrysk, srebrny met., klimatronic, ABS, hak, pełne wyposaż. elektr., automatic, 4 airbagi, roleta, relingi dach., zadbany, sprow. - 7.900 zł + opłaty lub zamienię na tańszy. Wykroty, powiat bolesławiecki, tel. 075/736-03-49, 0888/67-99-69 GI09LPFJ

RENAULT ESPACE GRAND, 2000 r., 186 tys. km, 2200 ccm, TD, fioletowy, 7-osobowy - 12.000 zł. Nowa Ruda, powiat kłodzki, tel. 0790/38-79-61 GI0FM7J4

RENAULT ESPACE, 2000 r., 2200 ccm, turbo D, srebrny met., klimat., alufelgi, pełne wyposaż. elektr., zarejestr. - 16.900 zł. Trzebnica, tel. 0609/76-71-84 GI0FEA9E

FOTO RENAULT ESPACE GRAND, 2000 r., 200 tys. km, 2200 ccm, TDI, srebrny metalik, 5-drzw., bez wypadku, kpl. dokumentacja, I właściciel, zarejestr., ABS, alarm, alum. felgi, c. zamek, el. otw. szyby, el. reg. lusterka, immobilizer, klimatyzacja, komputer pokł., 4 pod. pow., reg. kierownica, RO, tempomat, wspom. kier., stan b. dobry - 14.900 zł. Winów k. Opola, tel. 0696/18-88-19, 077/457-24-53 autopol.opole@wp.pl KI0078050

RENAULT ESPACE IV GRAND VAN, 2002/03 r., 140 tys. km, 2200 ccm, dCi 150 KM, srebrny met., I właśc., 100 % bezwypadkowy, serwis., od 2 dni w Polsce (po wszelkich opłatach, koszt rej. 255 zł), klimatronic, 6-bieg., ABS, ESP, 4 el. szyby i lusterka, wspom. kier., c. zamek, alufelgi, RO z CD, tempomat, rolety okienne, ksenony, faktura VAT - marża - 28.900 zł możliwe raty (bez zaświadczeń o zarobkach) lub zamiana. Legnica, tel. 0790/55-44-20 KI0984320

RENAULT ESPACE, 2002/03 r., 130 tys. km, 2000 ccm, turbo E, błękitny met., inst. gaz prod. niemieckiej, 6 airbagów, 6-osobowy, klimatronic, ABS, ESP, pełne wyposaż. elektr., sensor deszczu, sensor zmierzchu, alufelgi (17"), serwisowany, sprowadzony, zarejestr. - 26.900 zł. Trzebnica, tel. 071/387-13-75, 0606/77-92-47 GG977XKTP

RENAULT ESPACE GRAND, 2003 r., 3000 ccm, dCi, niebieski, pełne wyposaż., szklany dach - 18.000 zł + opłaty. Nysa, tel. 0500/80-54-15 GI0F7KAX

RENAULT ESPACE, 2004 r., 168 tys. km, 1900 ccm, dCi, grafitowy met., 6-bieg., 7-osobowy, ABS, el. szyby, el. lusterka, c. zamek, 8 airbagów, RO z CD, wspom. kierownicy, tempomat, parktronic, tempomat, parktronic, welurowa tap., halogeny, kierownica wielofunkcyjna, ciemne szyby, klimat., ESP, nowo sprowadzony, stan idealny - 25.900 zł. Rawicz, tel. 0724/15-97-55 GI0AMHWC

RENAULT ESPACE VAN, 2005 r., 110 tys. km, 2200 ccm, grafitowy, klimat., 8 airbagów, wspom. kierownicy, c. zamek, ksenony, sensor zmierzchu, 4-strefowy klimatronic, ABS, el. lusterka, el. szyby oraz inne - 32.000 zł + opłaty. Odolanów, powiat ostrowski, tel. 0500/23-43-45 GI0FPN3P

RENAULT LAGUNA, 1994 r., 236 tys. km, 2000 ccm, zielony metalik, 5-osobowy, ABS, podgrz. przednia i tylna szyba, klimatronic, 4 el. szyby, el. lusterka, alarm, immob., podłokietnik, dziel. tylna kanapa, tylne drzwi, zabezp. dla dzieci, wyposażenie RXE, opony zimowe, zarejestr. - 15.300 zł. Czermінek, powiat pleszewski, tel. 0502/04-50-87 GI0FPMYC

RENAULT LAGUNA, 1994 r., 1800 ccm, benz., zielony, zarejestr., stan db - 3.900 zł. Nowogród Bobrzański, powiat zielonogórski, tel. 0668/39-60-03 GI0EFN97

RENAULT LAGUNA, 1994 r., 2000 ccm, benz., inst. gaz., śliwkowy metalik, 5-drzw., sprowadzony, zarejestr., ABS, alarm, c. zamek, el. otw. szyby (4), el. reg. lusterka, immobilizer, klimatyzacja automatyczna, pod. pow., reg. kierownica, tap. welurowa, wspom. kier., stan techniczny i blacharki bdb - 6.300 zł. Ząbkowice Śląskie, tel. 0601/37-47-22, 0695/52-97-29 www.domar.autogielda.pl KI1004650

RENAULT LAGUNA, 1994/95 r., 1800 ccm, benz., niebieski met., airbag, welurowa tap., wspom. kierownicy, zarejestr., stan db - 4.300 zł. Nowogród Bobrzański, powiat zielonogórski, tel. 0668/39-60-03 GI0F3AAT

RENAULT LAGUNA KOMBI, 1995 r., 2000 ccm, benz., inst. gaz., zielony met., klimatronic, el. szyby, 2 kpl. kół (letn. i zim.), alufelgi, hak, RO - 7.500 zł. Cesarzowice, powiat średzki, tel. 0669/03-15-07, 071/317-10-38 GI0CY7FY

RENAULT LAGUNA, 1995 r., 1800 ccm, benz., inst. gaz., el. szyby, wspom. kierownicy, c. zamek + pilot, welurowa tap., bez korozji, stan bdb - 5.500 zł lub zamienię. Krotoszyn, tel. 0697/49-85-97 GI0ERANW

RENAULT LAGUNA, 1995 r., 2000 ccm, wtrysk, grafitowy met., c. zamek + pilot, airbag, wspom. kierownicy, klimatronic, el. szyby, RO, welurowa tap., zarejestr. - 5.900 zł. Leszno, tel. 065/520-87-30 GI0AT73F

FOTO **RENAULT LAGUNA**, 1995 r., 185 tys. km, 1794 ccm, benz., inst. gaz., srebrny met., 4-drzw., kierowca niepalący, kupiony w kraju, zarejestr., alarm, c. zamek z pilotem, el. otw szyby, immobilizer, tap. welurowa, wspom. kier., zadbane wnętrze, stan techniczny pojazdu bez zastrzeżeń, auto godne polecenia, ważny przegląd - 7.000 zł do minimalnej negocjacji. Leszno, tel. 0661/21-75-40 cichorackimateusz@onet.eu II0F3N7T

RENAULT LAGUNA hatchback, 1995 r., 223 tys. km, 2200 ccm, diesel, granatowy, wspom. kierownicy, welurowa tap., hak, c. zamek, alarm, OC do 09.2010 r., ważny przegląd, bez śladów korozji, stan bdb, zadbany, ekonomiczny - 6.300 zł. Olszanica, powiat złotoryjski, tel. 0665/44-54-50 GI0FPFJL

RENAULT LAGUNA, 1995 r., 2000 ccm, benz., inst. gaz., ważne OC i przegląd, wspom. kierownicy, c. zamek, ABS, 5-bieg - 3.900 zł lub zamienię. Wrocław, tel. 0787/19-85-34 GI0FHWWE

RENAULT LAGUNA hatchback, 1995 r., 2000 ccm, benz., 16V, zielony met., klimatronic, el. szyby, 4 airbagi, nowe sprzęgło - 5.500 zł. Złotoryja, tel. 0694/60-38-38 GI97LCP7Y

FOTO **RENAULT LAGUNA** KOMBI, 1995/96 r., 166 tys. km, 1800 ccm, benz., czarny metalik, zarejestr., ABS, alufelgi, c. zamek z pilotem, el. szyby, immobilizer, klimatyzacja automatyczna, komputer pokł., 2 pod. pow., reg. kierownica, RO fabryczny, tap. welurowa, wspom. kier., 2 komplety kół, rej. 01.1996 r. - 5.999 zł do negocjacji. Wrocław, tel. 0508/29-08-04 II0EYYKW

RENAULT LAGUNA KOMBI, 1996 r., 1800 ccm, benz., srebrny met., 5-drzw., 2 airbagi, el. szyby, ABS, wspom. kierownicy, c. zamek, bez wypadku, welurowa tap., zadbany, I właśc., zarejestr. - 5.900 zł lub zamienię. Chocianów, powiat polkowicki, tel. 0669/91-29-99 GI0FJYHC

RENAULT LAGUNA KOMBI, 1996 r., 2200 ccm, turbo D, 115 KM, bordowy - 5.900 zł. Kobierzyce, powiat wrocławski, tel. 0504/07-61-37 GI04FNWY

RENAULT LAGUNA hatchback, 1996 r., 2000 ccm, I właśc., wspom. kierownicy, klimatronic, 2 airbagi, ABS, el. szyby, c. zamek, RO ster. w kier., halogeny, stan bdb, zarejestrowany - 5.900 zł lub zamienię. Lubin, tel. 076/843-40-31, 0693/46-65-61 GI0FPM39

RENAULT LAGUNA, 1996 r., 170 tys. km, niebieski met., pełne wyposaż., ważne OC i przegląd - 7.300 zł lub zamienię. Rawicz, tel. 0501/65-30-79 GI07TLJW

RENAULT LAGUNA, 1996 r., 2000 ccm, benz., inst. gaz., granatowy met., klimat., wszystkie elektr. dodatki, welurowa tap., pełne wyposaż. oprócz skórzanej tap. - 7.900 zł. Ząbkowice Śląskie, tel. 0609/30-78-38 GG9MR4TN

RENAULT LAGUNA KOMBI, 1996 r., 160 tys. km, 2000 ccm, benz., grafitowy metalik, wspom. kierownicy, c. zamek, ABS, 2 pod. powietrzne, komputer, klimatronic, el. szyby i lust., uchylna tylna szyba, roleta bagażnika, krzesełko do przewozu dzieci, stan bdb, zarejestr., ważne przegląd i OC - 8.700 zł. Oława, tel. 071/313-19-30, 0885/26-09-51

RENAULT LAGUNA KOMBI, 1996/97 r., 1800 ccm, benz., ciemnozielony met., ABS, c. zamek, airbag, wspom. kierownicy, RO z CD, welurowa tap., stan bdb - 4.500 zł. Międzylesie, powiat kłodzki, tel. 0661/85-05-07 GI0C4RPJ

RENAULT LAGUNA KOMBI, 1997 r., 205 tys. km, 2000 ccm, benz., inst. gaz., srebrny met., el. szyby, wspom. kierownicy, c. zamek + pilot, 2 airbagi, ABS, klimat., zarejestr., garażowany, właśc. niepalący, stan bdb, el. reg. i podgrz. lusterka, inst. gaz. z sekwencyjnym wtryskiem, nowy pasek rozrządu i klinowy - 8.400 zł. Jawor, tel. 076/870-09-99, 0517/37-90-87 GI94HTTRY

RENAULT LAGUNA hatchback, 1997 r., 2000 ccm, benz., niebieski, klimat., podgrz. fotele, el. szyby - 4.700 zł. Jelenia Góra, tel. 0662/35-80-52 GI0FPHMW

RENAULT LAGUNA KOMBI, 1997 r., 268 tys. km, 2000 ccm, benzyna, zielony butelkowy, 2 airbagi, klimatronic, ABS, welurowa tap., RM + CD, el. szyby i reg. lusterka, alufelgi, stan bdb - 5.900 zł. Kłodzko, tel. 0693/40-54-47 GI0C37NA

RENAULT LAGUNA HATCHBACK, 1997 r., 180 tys. km, 2000 ccm, benz., złoty met., klimatronic, 4 el. szyby, el. lusterka, komputer, 2 airbagi, c. zamek, ABS, RO, welurowa tap., stan bdb, automat. skrzynia bieg. uszkodzona, sprow. z Niemiec - 3.500 zł. Legnica, tel. 0665/00-48-25 GI0EH44W

RENAULT LAGUNA KOMBI, 1997 r., 180 tys. km, 1800 ccm, benz., klimat., immob., alarm, 2 kpl. kół, RO z CD - 7.000 zł. Oleśnica, tel. 0660/75-94-29 GI0FPAFF

RENAULT LAGUNA hatchback, 1997 r., 2200 ccm, diesel, zielony, el. szyby, klimatronic - 5.800 zł. Prochowice, powiat legnicki, tel. 0691/06-92-48, 0508/25-98-17 GI07LPK4

RENAULT LAGUNA hatchback, 1997 r., 140 tys. km, 1800 ccm, benz., granatowy, 2 airbagi, wspom. kierownicy, RO, el. lusterka, el. szyby, ABS, welurowa tap., zarejestr., ważne OC - 6.700 zł lub zamienię. Rawicz, tel. 0501/65-30-79 GI0C3NHC

RENAULT LAGUNA KOMBI, 1997/98 r., 105 tys. km, 2200 ccm, TD, czarny met., klimatronic, pełne wyposaż. elektr., zarejestr., opłacony, stan db - 4.100 zł. Kłodzko, tel. 0601/62-21-37 GI0FM7LA

RENAULT LAGUNA, 1998 r., 1600 ccm, czarny met., po liftingu, klimat., 4 airbagi, el. szyby, el. lusterka - 6.200 zł + opłaty. Jawor, tel. 0600/44-58-32 GI0EMXRL

FOTO **RENAULT LAGUNA**, 1998 r., 156 tys. km, 2200 ccm, turbo D, ciemnogranatowy metalik, 5-drzw., bez wypadku, kierowca niepalący, I właściciel w kraju, zarejestr., ABS, c. zamek, el. otw. szyby, el. reg. lusterka, immobilizer, klimatyzacja, 2 pod. pow., RO, tap. welurowa, wspom. kier. - 9.400 zł do negocjacji. Lubin, tel. 0694/38-29-30 II0FHYYE

RENAULT LAGUNA, 1998 r., 1800 ccm, benz., granatowy met., wspom. kierownicy, el. szyby, el. lusterka, c. zamek, airbag, klimatronic, sprow. z Niemiec - 5.000 zł. Ostrów Wielkopolski, tel. 0725/10-17-80 GI07TEJR

RENAULT LAGUNA KOMBI, 1998 r., 160 tys. km, 1900 ccm, dTi, granatowy, bez wypadku, b. zadbany, pełne wyposaż. - 12.000 zł lub zamienię. Wałbrzych, tel. 0503/07-91-94 GI97F79HC

RENAULT LAGUNA KOMBI, 1998 r., 204 tys. km, 2000 ccm, benz., szary met., klimatronic, 2 airbagi, el. 4 szyby, el. reg. lusterka, c. zamek, podgrz. fotele, ABS, wspom. kierownicy, RO, sprow. w całości, zarejestr., karta pojazdu, ważne OC i przegląd, stan bdb - 7.300 zł. Wrocław, tel. 0694/57-70-78 GI0FMACP

RENAULT LAGUNA HATCHBACK, 1998 r., 330 tys. km, 2000 ccm, benz., inst. gaz., złoty met., 5-drzw., garażowany, kpl. dokumentacja, kupiony w kraju, zarejestr., ABS, c. zamek z kluczyka, el. otw. szyby, el. reg. lusterka, immobilizer, klimatronic, komputer pokł., 2 pod. pow., reg. kierownica, RO z CD, tap. welur, wspom. kier. - 6.500 zł. Zgorzelec, tel. 0501/43-01-36 p_jakub@wp.pl II0F7PWH

RENAULT LAGUNA KOMBI, 1998 r., 147 tys. km, 2000 ccm, benz., inst. gaz., pełny wtrysk, po liftingu, opony letnie i zimowe, klimatronic, 6 airbagów, RO z CD, wspom. kierownicy, c. zamek, pełne wyposaż. - 8.000 zł. Złotoryja, tel. 0516/07-02-04 GI0EFNWJ

RENAULT LAGUNA KOMBI, 1998 r., 147 tys. km, 2000 ccm, benz., inst. gaz., pełny wtrysk, po liftingu, opony letnie i zimowe, klimatronic, 6 airbagów, RO z CD, wspom. kierownicy, c. zamek, pełne wyposaż. - 8.000 zł. Złotoryja, tel. 0516/07-02-04 GI0EFNWJ

RENAULT LAGUNA, 1998 r., 89 tys. km, 1800 ccm, benz., srebrny, alufelgi, c. zamek, el. szyby, wspom., 2 airbagi, ABS, hak, RO, stan bdb - 6.900 zł. Wrocław, tel. 0609/65-59-97

RENAULT LAGUNA KOMBI, 1998/99 r., 180 tys. km, 1600 ccm, 16V, benz., srebrny met., klimat., airbag, halogeny, welurowa tap., RO, wspom. kierownicy, c. zamek, el. szyby, ABS, sprow., opłacony, stan idealny, model po liftingu - 10.900 zł. Gryfów Śląski, powiat lwówecki, tel. 075/781-12-09, 0600/43-68-45 GG9WMLTY

RENAULT LAGUNA, 1998/99 r., 142 tys. km, 1600 ccm, 16V, 4 airbagi, ABS, klimatronic, el. szyby i lusterka, komputer, ks. serwisowa, kpl. kluczyków, stan techn. i wizualny bdb, sprow. - 8.500 zł. Legnica, tel. 0604/78-92-73 GI0FK37L

RENAULT LAGUNA KOMBI, 1999 r., 205 tys. km, 1900 ccm, TDI, oliwkowy met., klimatronic, 4 airbagi, 4 el. szyby, welurowa tap., halogeny, komputer, ekonomiczny, sprowadzony, opłacony, stan bdb - 11.900 zł. Gryfów Śląski, powiat lwówecki, tel. 075/781-12-09, 0600/43-68-45 GI97R7JW4

RENAULT LAGUNA, 1999 r., 145 tys. km, 1600 ccm, 16V, benz., granatowy met., 5-drzw., klimat., 4 el. szyby, 4 airbagi, c. zamek, halogeny, RM, wspom. kierownicy, sprow., opłacony, stan idealny - 11.500 zł. Gryfów Śląski, tel. 075/781-12-09, 0600/43-68-45 GI97CYF3J

RENAULT LAGUNA KOMBI, 1999 r., 1600 ccm, 16V, błękitny met., I właśc., kupiony w salonie, klimat., el. szyby, el. lusterka, c. zamek, alarm, RO, welurowa tap., ABS, 2 airbagi, relingi dach., hak, podłokietnik, zadbany, zarejestr., ważne OC i przegląd - 8.900 zł lub zamienię. Kłodzko, tel. 0697/45-99-84, 074/868-45-51 GI9777AA4

RENAULT LAGUNA KOMBI, 1999 r., 160 tys. km, 1600 ccm, 16V, zielony met., klimatronic, pełne wyposaż. elektr., ABS, sprow. z Niemiec - 7.600 zł + opłaty. Trzebnica, tel. 0606/77-92-47 GI0EWMM9

RENAULT LAGUNA hatchback, 1999 r., 181 tys. km, 1900 ccm, TDI, czerwony met., el. lusterka i szyby, wspom. kierownicy, ABS, 4 airbagi, c. zamek, welurowa tap., po liftingu - 8.800 zł. Wałbrzych, tel. 0792/42-90-10 GI0CRXKF

FOTO RENAULT LAGUNA HATCHBACK, 1999 r., 175 tys. km, 1600 ccm, 16V, 107 KM, bordowy met., 5-drzw., el. szyby i lusterka, klimatronic, centr. zamek, 4 airbagi, RO z CD, wspomaganie kier., immob., komputer, welurowa tap., światła przeciwmgłowe, I właściciel, serwisowany w ASO, bezwypadkowy, przygotowany do rejestracji, koszt rej. 250 zł - 9.900 zł, możliwe raty, transport do 100 km gratis! Wojcieszów, tel. 0605/62-70-21 www.rsbus.autogielda.pl KI0981950

RENAULT LAGUNA HATCHBACK, 1999/00 r., 1800 ccm, benz., 16V, granatowy met., klimat., ABS, wspom. kierownicy, c. zamek, el. szyby, el. lusterka, 2 airbagi, immob., RO, halogeny, po przeglądzie, kupiony w salonie, stan bdb - 9.300 zł. Bolesławiec, tel. 0609/54-76-90, 075/734-72-65 GI0CNYAR

RENAULT LAGUNA HATCHBACK, 1999/00 r., 164 tys. km, 1600 ccm, 16V, granatowy met., ABS, klimat., el. szyby, el. reg. i podgrz. lusterka, c. zamek + pilot, RO, wspom. kierownicy, 4 airbagi, bez wypadku, nowy rozrząd, nowe klocki, stan bdb, czysty, zadbany, zarejestr. - 9.600 zł. Legnica, tel. 0607/39-07-92, 0501/35-80-86 GI97L4TPL

RENAULT LAGUNA II HATCHBACK, 1999/00 r., 176 tys. km, 1900 ccm, dCi, srebrny met., 4 airbagi, ABS, klimatronic, 4 el. szyby, el. lusterka, RO z CD, alufelgi, sprowadzony, opłacony - 10.800 zł. Olszyna, powiat lubański, tel. 0889/23-07-04, 0792/50-95-45 GI97EL7NP

RENAULT LAGUNA HATCHBACK, 1999/00 r., 136 tys. km, 2000 ccm, 16V, benz., zielony metalik, 5-drzw., bez wypadku, garażowany, kierowca niepalący, kpl. dokumentacja, I właściciel, serwisowany, sprowadzony, zarejestr., ABS, alarm, alufelgi, c. zamek + pilot, el. otw. szyby (x4), el. reg lusterka, immobilizer, klimatronic - 10.500 zł. Wałbrzych, tel 0609/11-43-43 II0FMCFN

RENAULT LAGUNA, 1999/00 r., 130 tys. km, 1600 ccm, 16V, srebrny met., 4 airbagi, c. zamek, wspom. kierownicy, el. szyby, klimat., szyberdach, nowe sprzęgło, stan bdb, sprowadzony, I rejestracja w 01.2000 r. - 8.000 zł + opłaty. Wrocław, tel. 0697/05-04-26 GI0FMA3T

RENAULT LAGUNA HATCHBACK, 2000 r., 190 tys. km, 1900 ccm, dCi, srebrny, klimatronic, 4 el. szyby, el. lusterka, 4 airbagi, wspomaganie kierownicy, bez wypadku, opłacony - 11.400 zł. Olszyna, powiat lubański, tel 0889/23-07-04, 0792/50-95-45 GI97N79YX

RENAULT LAGUNA KOMBI, 2000 r., 224 tys. km, 1900 ccm, dTi, grafitowy met., 4 airbagi, klimatronic, el. szyby, el. lusterka, ABS, c. zamek, wspom. kierownicy, stan bdb - 9.300 zł + opłaty. Prochowice, powiat legnicki, tel. 0667/63-13-03 GI0FHPCN

RENAULT LAGUNA KOMBI, 2001 r., 109 tys. km, 1600 ccm, 16V, morski met., ABS, ESP, c. zamek, klimatronic 2-stref., parktronic, sensor deszczu i zmierzchu, podgrz. fotele, 8 airbagów, el. szyby, el. lusterka, komputer, alufelgi, halogeny, I właśc., ks. serwisowa, RO z CD, 2 karty startowe, stan idealny - 14.500 zł. Boguszów-Gorce, powiat wałbrzyski, tel. 0604/47-89-55 GI07LTLN

RENAULT LAGUNA II KOMBI, 2001 r., 170 tys. km, 1900 ccm, TDdi, błękitny met., 6-bieg., ksenony, światła przeciwmgielne, zapłon kartą (kpl.), klimatronic 2-stref., ABS, ESP, tempomat, 8 airbagów, el. szyby, el. lusterka, czujnik cofania, zmieniacz na 5płyt CD, RO ster. przy kierownicy, półskórzana tap., 2 kpl. alufelg, zarejestr. - 17.800 zł. Jelenia Góra, tel. 0603/98-30-37 GI0FPHYR

RENAULT LAGUNA hatchback, 2001 r., 176 tys. km, 1900 ccm, dCi, 120 KM, w kraju od 6 miesięcy, ważne OC i przegląd, zarejestr., ks serwisowa, klimatronic, 6-bieg., 4 el. szyby, el. reg. lusterka, alufelgi 17", ABS, ESP, RO z CD ze ster. przy kier., 2 podłokietniki, roleta, halogeny, zadbany - 16.400 zł. Legnica, tel. 0603/51-19-10 GI0W4K3

RENAULT LAGUNA KOMBI, 2001 r., 1900 ccm, dCi, srebrny met., sprow., zarejestr., 6-bieg., klimatronic, 8 airbagów, nawigacja, pełne wyposaż. elektr., ABS, komputer, kontrola trakcji, tempomat, c. zamek, alufelgi, RO z CD - 16.300 zł lub zamienię. Leszno, tel. 0609/25-08-90 GI97JXRNT

RENAULT LAGUNA II SEDAN, 2001 r., 120 tys. km, granatowy met., el. szyby, skórzana tap., klimat., c. zamek, zadbany - 14.200 zł. Opole, tel. 0603/27-94-43 GI0FPETM

RENAULT LAGUNA KOMBI, 2001 r., 172 tys. km, 1900 ccm, CDI, 120 KM, grafitowy met., ABS, 8 airbagów, wspom. kierownicy, c. zamek, pełne wyposaż. elektr., ksenony, RO, tempomat, welurowa tap., alufelgi, klimatronic, zadbany, komputer, sensor deszczu, 6-bieg. - 15.900 zł. Wałbrzych, tel. 0792/42-90-10 GI0CRXJM

FOTO RENAULT LAGUNA KOMBI, 2001 r., 142 tys. km, 1600 ccm, 16V, 107 KM, zielony met., ABS, c. zamek, el. otw szyby, el. reg. lusterka, klimatyzacja, airbag, RO z CD, wspom. kier., ABS, el. szyby i lusterka, klimatyzacja, centralny zamek, airbag, RO z CD, wspomaganie, podgrzew. fotele, opłacony, przygotowany do rej., koszt 250 zł - 11.900 zł transport do 100 km gratis, możliwe raty. Wojcieszów, tel. 0605/62-70-21 www.rsbus.autogielda.pl KI0423489

FOTO **RENAULT LAGUNA** HATCHBACK, 2001/02 r., 191 tys. km, 1900 ccm, dCi 120 KM, niebieski metalik, 5-drzw., serwisowany, sprowadzony, ABS, alum. felgi, c. zamek, immobilizer, klimatyzacja, komputer pokł., 8 pod. pow., RO z CD, tap. skórzana, superstan, do opłacenia - 16.900 zł. Paczków, powiat nyski, tel 0604/71-88-31 II0FEHAE

RENAULT LAGUNA EXPRESSION hatchback, 2002 r., 1600 ccm, benz., granatowy met., bez wypadku, z salonu w kraju, 8 airbagów, 4 el. szyby, el. lusterka, wspom. kierownicy, c. zamek, klimat., RO, ABS, welurowa tap., halogeny - 15.200 zł. Brzeg, tel. 0508/17-27-97 GI0FEAN9

RENAULT LAGUNA, 2002 r., 153 tys. km, 1900 ccm, DCI, grafitowy met., pełne wyposaż., skórzana tap. - 20.000 zł. Dzierżoniów, tel. 0791/28-11-18 GG973HJFH

RENAULT LAGUNA II PRIVILEGE, 2002 r., 134 tys. km, 1900 ccm, dCi, 120 KM, srebrny met., w kraju od 6 mies., bez wypadku, I właśc., ABS, ESP, ksenony, 6-bieg., klimatronic 2-stref., 8 airbagów, c. zamek, el. szyby, komputer, garażowany - 21.500 zł lub zamienię na vana. Kobyla Góra, powiat ostrzeszowski, tel. 0784/63-83-99 GI94FEM97

RENAULT LAGUNA II, 2002 r., 165 tys. km, 1900 ccm, dCi, czarny met., ABS, ESP, 8 airbagów, 2 kpl. kół, klimat., komputer pokładowy, el. szyby, el. lusterka, c. zamek, wspom. kierownicy, stan ogólny bdb, 6-bieg. - 17.500 zł lub zamienię na tańszy lub droższy. Legnica, tel. 0691/42-30-77 GI0FPH3C

FOTO RENAULT LAGUNA KOMBI LUX PRIVILEGE, 2002 r., 156 tys. km, 2000 ccm, 16V, benz., zielony metalik, 4-drzw., bez wypadku, garażowany, na gwarancji, kpl. dokumentacja, I właściciel, serwisowany, sprowadzony, zarejestr., ABS, alarm, c. zamek, el. otw. szyby (4), el. reg. lusterka, ESP, immobilizer, klimatronic, komputer pokł., 10 pod. pow. - 15.900 zł możl. raty lub zamiana. Legnica, tel. 0606/38-41-82 KI3282479

FOTO **RENAULT LAGUNA** KOMBI, 2002 r., 151 tys. km, 1900 ccm, DCI, zielony met., 5-drzw., bez wypadku, I właściciel, sprowadzony, zarejestr., ABS, c. zamek z pilotem, el. szyby (4), el. reg. lusterka, immobilizer, klimatyzacja, komputer pokł., 8 pod. pow., reg. kierownica, RO, tap. welurowa, wspom. kier., halogeny, skrzynia (6) - 16.900 zł. Rawicz, tel. 0605/62-45-04 II0FJKLR

RENAULT LAGUNA II KOMBI, 2002 r., 1900 ccm, dCi, srebrny met., 8 airbagów, klimat., alufelgi, sprow., opłacony - 16.900 zł. Świdnica, tel. 0601/75-74-69 GI0ERJ34

RENAULT LAGUNA II, 2002 r., 150 tys. km, 1900 ccm, dCi, srebrny, stan bdb, klimatronic, 6-bieg., skórzana tap., alufelgi, w kraju od 2 dni - 13.700 zł. Wałbrzych, tel. 074/844-84-62, 0509/06-08-62 GI0FPEA3

FOTO RENAULT LAGUNA KOMBI, 2002 r., 163 tys. km, 1900 ccm, dCi, 101 KM, srebrny met., 5-drzw., alufelgi, nawigacja, ABS, 4 el. szyby i lusterka, klimatronic ASR, centr. zamek, 8 airbagów, wspom. kier., immob., ESP, światła przeciwmgielne, 1 właściciel, serwisowany w ASO, bezwypadkowy, sprowadzony z Niemiec, przygotowany do rejestr. - 19.900 zł, możliwe raty, transport do 100 km gratis. Wojcieszów, powiat złotoryjski, tel. 0605/62-70-21 www.rsbus.autogielda.pl KI3009709

RENAULT LAGUNA, 2002 r., 141 tys. km, 1900 ccm, DCI, śliwkowy, ważne OC i przegląd, welurowa tap., 8 airbagów, c. zamek, pełne wyposaż. elektr., ABS, ESP, po przeglądzie - 18.500 zł. Wrocław, tel. 0886/72-72-64 GI0FPKX3

FOTO RENAULT LAGUNA II kombi, 2002 r., 1900 ccm, dCi, grafitowy metalik, stan techniczny i blacharki bdb, klimatronic, komputer pokładowy, 8 poduszek powietrznych, GPS, oryginalne radio, zestaw głośnomówiący, ABS, pełna elektryka, 5-drzwiowy, skórzana tapicerka, pierwsza rejestracja w kraju w 11.2007 r. - 22.800 zł, możliwość zakupu na raty, procedura uproszczona. Ząbkowice Śląskie, tel. 0601/37-47-22, 0695/52-97-29, 074/810-08-18 www.domar.autogielda.pl KI1260899

RENAULT LAGUNA II, 2002 r., 103 tys. km, 1800 ccm, grafitowy met., automatic, klimatronic, welurowa tap., ABS, ESP, 6 airbagów, el. szyby, el. lusterka, sensor deszczu, czujnik cofania, garażowany, koła letnie i zimowe, bez wypadku - 15.000 zł. Żerniki Wrocławskie, powiat wrocławski, tel. 0604/42-56-06, 071/311-33-75 GI0FHR4K

RENAULT LAGUNA II KOMBI, 2003 r., 190 tys. km, 1900 ccm, dCi, granatowy, pełne wyposaż. elektryczne, klimatronic, czujnik deszczu, alufelgi, podgrz. fotele, 6-biegowy, 8 airbagów, stan bdb - 14.900 zł. Kłodzko, tel. 0782/76-32-63 GI0FM9EC

RENAULT LAGUNA hatchback, 2003 r., 115 tys. km, 1900 ccm, dCi, 120 KM, biały, klimatronic, komputer, alufelgi, ABS, ESP, el. otw. szyby, el. reg. lusterka, c. zamek + pilot, 10 airbagów, czarna półskórzana tap., zadbany, po wymianie płynów, w kraju od 6 miesięcy - 17.500 zł. Miejska Górka, powiat rawicki, tel. 0601/09-30-19, 065/547-74-13 GI0EREPW

FOTO **RENAULT LAGUNA** KOMBI, 2003 r., 204 tys. km, 1900 ccm, dCi, granatowy, 5-drzw., bez wypadku, kierowca niepalący, zarejestr., ABS, c. zamek, el. otw. szyby (4), el. reg. lusterka, ESP, immobilizer, klimatyzacja, komputer pokł., 8 pod. pow., reg. kierownica, RO z CD, tap. welurowa, wspom. kier., stan bdb - 18.500 zł. Wałbrzych, tel. 0509/37-79-09 II0EYN94

RENAULT LAGUNA SEDAN, 2003 r., 84 tys. km, 1900 ccm, dTi, grafitowy met., klimatronic, 6 airbagów, el. szyby, el. lusterka, ks. serwisowa - 20.500 zł + opłaty. Żary, tel. 0794/04-44-03 GI0EWLYK

RENAULT LAGUNA KOMBI, 2003/04 r., 179 tys. km, 1900 ccm, dCi, 8 airbagów, klimat., ABS, ESP, komputer, pełne wyposaż. elektr., stan bdb - 16.500 zł + opł. Jelenia Góra, tel. 0608/84-90-36 GI0CXWX3

RENAULT LAGUNA KOMBI, 2004 r., 70 tys. km, 1900 ccm, dCi, bordowy met., 6-bieg., klimatronic, pełne wyposaż. el., ABS, 8 airbagów, welurowa tap., alufelgi Borbet 18", kpl. felg stalowych, ks. serwisowa, sprowadzony z Niemiec - 22.900 zł. Brzeg, tel 0668/37-20-76 GG9YYREX

RENAULT LAGUNA GRANDTOUR, 2004 r., 110 tys. km, 1900 ccm, DCI, srebrny, serwisowany, pełne wyposaż., 2 kpl. kół (letn. i zim.) - 22.000 zł. Legnica, tel. 0667/66-87-82 GI97LWAXP

RENAULT LAGUNA KOMBI, 2004 r., 90 tys. km, 1900 ccm, DCI, 120 KM, zielony (butelkowy), ABS, ESP, ASR, klimatronic 2-stref., 4 el. szyby, el. lusterka, 6-bieg., półskórzana tap., 8 airbagów, alufelgi 17", tempomat, komputer, halogeny, srebrne relingi, sprow., opłacony - 22.000 zł lub zamienię. Lubań, tel. 0501/70-71-79, 075/722-59-98 GI0A9FEE

RENAULT LAGUNA, 2004 r., 146 tys. km, 1900 ccm, dCi, srebrny met., pełne wyposaż. elektr., ABS, ESP, 6-biegowy, klimatronic, 8 airbagów, alufelgi, RO + CD, tempomat, sensor deszczu i zmierzchu, relingi dach., I rejestracja w 30.12.2004 roku, zadbany, zarejestr., stan bdb, nowy rozrząd, filtry i oleje - 22.900 zł. Nowa Ruda, powiat kłodzki, tel. 0504/19-10-40 GI97MYYLK

RENAULT LAGUNA II, 2004 r., 1900 ccm, 110 KM, atramentowy met., klimatronic 2-stref., 8 airbagów, el. lusterka, el. 4 szyby, el. reg. reflektory, 8 airbagów, podgrz. fotele, welurowa tap., RM z CD, ABS, EPC, nawigacja, 5-bieg., alufelgi, I właśc., kpl. dokumentacja, stan idealny - 18.400 zł lub zamienię. Paczków, powiat nyski, tel. 0698/74-96-12 GI0FMAHT

RENAULT LAGUNA, 2004 r., 1900 ccm, diesel, srebrny metalik, 5-drzw., sprowadzony, ABS, c. zamek, el. otw. szyby, el. reg. lusterka, klimatyzacja, pod. pow., wspom. kier. - 15.500 zł + opłaty. Świdnica, tel. 0502/07-82-20 II0FJYNM

RENAULT LAGUNA KOMBI, 2004 r., 177 tys. km, 1800 ccm, 16V, szary met., kupiony w salonie w kraju, serwisowany, kpl. dokumentacja, klimatronic, RO z CD, półskórzana tap., ABS, el. szyby i lusterka, wspomaganie kier., 6 airbagów, c. zamek, roleta, bez wypadku - 17.900 zł. Wrocław, tel. 0607/52-88-64 GI0FJMEA

RENAULT LAGUNA KOMBI, 2005 r., 140 tys. km, 2200 ccm, dCi, ksenony, spryskiwacze reflektorów, halogeny, skórzana tap., nawigacja, hak, parktronic, chromowane dodatki, alufelgi, podgrz. fotele, 10 airbagów - 30.000 zł. Jelcz-Laskowice, powiat oławski, tel. 0601/95-96-42 GI04FRK4

FOTO RENAULT LAGUNA KOMBI PRIVILEGE, 2005 r., 1900 ccm, dTi, niebieski metalik, 4-drzw., bez wypadku, garażowany, na gwarancji, kierowca niepalący, I właściciel, serwisowany, sprowadzony, zarejestr., ABS, alarm, c. zamek, el. otw. szyby (4), el. reg. lusterka, ESP, immobilizer, klimatronic, komputer pokł., 10 pod. pow. - 22.900 zł możl. raty lub zamiana. Legnica, tel. 0606/38-41-82 KI3282469

FOTO RENAULT LAGUNA, 2005 r., 125 tys. km, 1900 ccm, TDCi, 102 KM, perłowosrebrny metalik, tempomat, ABS, ESP, klimatronic, komputer, sensor deszczu i zmierzchu, el. szyby i lusterka, RO z CD sterowany przy kierownicy, na gwarancji, możliwość odliczenia VAT - 28.900 zł. Wrocław, tel. 075/730-13-65, 0601/56-40-04 www.auto-linie.autogielda.pl KI0340199

FOTO RENAULT LAGUNA HATCHBACK, 2005/06 r., 120 tys. km, 1900 ccm, dCi, 120 KM, srebrny metalik, stan idealny, bez wypadku, I właśc., serwisowany non-stop, nowy model, 6 biegów, klimatyzacja, ABS, ESP, 6 airbagów, el. szyby i lusterka, RM + CD ze sterowaniem w kierownicy, komputer, tempomat, sensor deszczu i świateł, wielofunkcyjna kierownica - 23.900 zł, zamiana, raty. Otmuchów, powiat nyski, tel. 0694/62-08-79, 0790/26-51-38 www.piotr.autogielda.pl pawel.czajka@wp.pl KI0744600

RENAULT LAGUNA GRANDTOUR, 2006 r., 156 tys. km, 1900 ccm, dCi, 130 KM, czarny met., zarejestr., kontrola trakcji, ABS, duża nawigacja, 8 airbagów, tempomat 2-funkcyjny, klimatronic 2-stref., c. zamek, 2 karty, 6-biegowy, sensor deszczu i zmierzchu, komputer, 4 el. szyby, podgrzewane i składane lusterka, bez wypadku, podłokietniki, RO - 31.900 zł. Kłodzko, tel. 0506/92-69-20 GI0KELM

RENAULT LAGUNA hatchback, 2006/07 r., 1900 ccm, dCi, srebrny met., 6-bieg., 2-strefowy klimatronic, nawigacja, ABS, ESP, tempomat, 4 el. szyby i lust. (składane), wspom. i reg. kierownicy, c. zamek, sensor deszczu i zmierzchu, system nagłaśniający Cabasse, klimat. schowek, fotochromowa szyba, halogeny, sprow., zadbany - 28.500 zł. Leszno, tel. 0609/62-21-00 GI94PRRAR

RENAULT LAGUNA HATCHBACK DYNAMIQUE, 2006/07 r., 140 tys. km, 1900 ccm, dCi, 130 KM, grafitowy met., ABS, ESP, komputer, 6 airbagów, półskórzana tap., el. szyby, c. zamek, klimatronic, alufelgi, RO z CD, bez wypadku, zadbany, stan bdb - 29.900 zł. Złotoryja, tel. 0696/09-76-85 GI0C99K3

RENAULT MEGANE hatchback, 1996 r., 140 tys. km, 1600 ccm, benz., wtrysk, czerwony, 2 airbagi, wspom., c. zamek, welurowa tap., dziel. tylna kanapa, immob., stan bdb - 4.900 zł + opłaty. Chojnów, powiat legnicki, tel. 0513/70-94-71 GI944XY9A

RENAULT MEGANE, 1996 r., 160 tys. km, 1600 ccm, benz., bordowy met., 5-drzw., 5-bieg., 2 airbagi, el. szyby, szyberdach, welurowa tap., halogeny, w kraju od roku, zarejestr., zadbany, stan bdb - 6.900 zł. Gryfów Śląski, powiat lwówecki, tel. 075/781-12-09, 0600/43-68-45 GI0FPLXF

RENAULT MEGANE, 1996 r., 1600 ccm, benz., granatowy met., 5-drzwiowy, zarejestr., kpl. dokumentacja, 2 airbagi, Webasto, el. szyby, c. zamek, wspom. kierownicy, RO ster. przy kierownicy, welurowa tap., halogeny - 6 200 zł. Leszno, tel. 0609/25-08-90 GI0EKJ9F

RENAULT MEGANE, 1996 r., 1400 ccm, benz., inst. gaz., czerwony, c. zamek, wspom. kierownicy, alarm, zadbany - 5.400 zł. Rawicz, tel. 0667/30-04-12 GI0FK3RN

RENAULT MEGANE COUPE, 1996 r., 155 tys. km, 2000 ccm, 16V, granatowy met., klimat., el. szyby, 2 airbagi, ks. serwisowa, sprow. ze Szwajcarii, zarejestr. - 8 500 zł. Świdnica, tel. 0605/29-34-36 GI09FCXP

RENAULT MEGANE, 1996 r., 1400 ccm, benz., inst. gaz., czerwony, 5-drzwiowy, hak - 5 500 zł. Wieluń, tel. 0721/26-80-59 GI97RXXNP

RENAULT MEGANE COUPE, 1996 r., 1600 ccm, benz., inst. gazowa, fioletowy met., alum. felgi, zarejestr., atrakc. wygląd, do niewielkich poprawek - 4.900 zł. Wrocław, tel. 0783/28-07-52 GI0FPJPW

RENAULT MEGANE, 1996 r., 113 tys. km, 1600 ccm, kat., czerwony, bez wypadku, wspom. kierownicy, 2 airbagi, el. otw. szyby, c. zamek, klimat., alum. felgi, oryg. przebieg, stan bdb, sprowadzony, opłacony - 5.500 zł + opłaty. Wrocław, tel. 0514/35-67-61 GI09FCCK

RENAULT MEGANE COUPE, 1996 r., 1600 ccm, benz., niebieski met., zarejestr., karta pojazdu, 2 airbagi, c. zamek, wspom. kierownicy, alufelgi, halogeny, RO, welurowa tap., reg. kierownica, zadbany, stan bdb - 4.700 zł. Ziębice, powiat ząbkowicki, tel. 0600/50-76-20 GI0FPEPL

RENAULT MEGANE, 1996/97 r., 180 tys. km, 1600 ccm, benz., bordowy, sprow. z Niemiec w październiku 2009 r., zarejestr., ważne OC do 10.2010 r., eksploatowany przez starszą kobietę (zakupy), pełne wyposaż. - 7.000 zł. Chmieleń, powiat lwówecki, tel. 075/789-40-41, 0793/28-08-96 GI0FPJKH

RENAULT MEGANE, 1996/97 r., 139 tys. km, 1600 ccm, benz., wtrysk, niebieski met., wspom. kierownicy, c. zamek + pilot, ABS, 2 airbagi, el. lusterka, el. szyby, klimat., immob., RO z CD, halogeny, welurowa tap., bez wypadku, zadbane wnętrze, sprow. z Niemiec, stan bdb - 4 900 zł + opłaty. Jawor, tel. 0604/32-58-10 GI0FPKM3

RENAULT MEGANE CLASSIC, 1997 r., 185 tys. km, 1600 ccm, benz., czerwony, ABS, 2 airbagi, wspom. kierownicy, c. zamek, el. szyby, szyberdach, halogeny, RO, sprow., opłacony, stan bdb - 7.900 zł. Gryfów Śląski, tel. 075/781-12-09, 0600/43-68-45 GG9WMLM3

RENAULT MEGANE, 1997 r., 188 tys. km, 1600 ccm, benz., srebrny met., 5-drzw., klimat., ABS, wspom. kierownicy, c. zamek, el. szyby, halogeny, RM, sprow., opłacony, stan bdb - 7.800 zł. Gryfów Śląski, powiat lwówecki, tel. 075/781-12-09, 0600/43-68-45 GI0EKWEN

RENAULT MEGANE COUPE, 1997 r., 2000 ccm, żółty - 7.500 zł. Oleśnica, tel. 0601/41-23-29 GI0MWHN

RENAULT MEGANE, 1997 r., 1400 ccm, benz., wiśniowy met., 5-drzwiowy, kupiony w kraju, II właśc., c. zamek + pilot - 3.800 zł. Opole, tel. 077/441-15-55, 0600/01-23-90 GI0CXTEC

FOTO RENAULT MEGANE HATCHBACK, 1997 r., 165 tys. km, 1600 ccm, benzyna, bordowy metalik, bez wypadku, garażowany, serwisowany, stan idealny, I właśc. w kraju, c. zamek, immob., ABS, wspom., el. szyby, airbag, welurowa tap., lakierowane zderzaki i lusterka, reg. kier., 5-drzwiowy - 7.900 zł. Paczków, powiat nyski, tel. 077/431-71-10, 0608/03-49-43 KI1039639

RENAULT MEGANE CLASSIC, 1997 r., 110 tys. km, 1600 ccm, benz., srebrny met., stan bdb, zadbany, garażowany, c. zamek, el. szyby, ABS, airbag, RO, deska rozdz. nowego typu, wspom. kierownicy - 7.200 zł. Strzelin, tel. 0668/10-87-39 GI0C3J7N

RENAULT MEGANE, 1997 r., 150 tys. km, 1600 ccm, benz., srebrny met., 5-drzw., el. szyby, klimat., ABS, c. zamek, wspom. kierownicy, sprow. z Niemiec - 4.400 zł + opłaty. Ścinawa, powiat lubiński, tel. 0661/54-19-84 GI0CA3YR

RENAULT MEGANE, 1997 r., 1900 ccm, turbo D, szary met., 2 airbagi, el. szyby, klimat., ABS, wspom. kierownicy, c. zamek, immob., po częściowym remoncie silnika i głowicy, karta pojazdu, zarejestr., opłacony, stan bdb - 6.500 zł. Wrocław, tel. 0726/51-02-43 GI0AMHMM

RENAULT MEGANE CLASSIC, 1997 r., 1600 ccm, benz., szary met., el. szyby, welurowa tap., wspom. kierownicy, hak, immob. - 5.500 zł + opłaty. Żary, tel. 0723/06-38-37 GI0CC3AN

RENAULT MEGANE CLASSIC, 1997/98 r., 180 tys. km, 1600 ccm, granatowy met., I właśc., zadbany, ABS, klimat., el. szyby, el. lusterka, welurowa tap., wspom. kierownicy, bez wypadku, opłacony, zarejestr., 2 airbagi, pilot - 7.900 zł do uzgodnienia, możliwe raty lub zamienię. Nysa, tel. 077/431-76-76, 0603/50-39-51 GI0FM9RH

RENAULT MEGANE COUPE, 1997/98 r., 180 tys. km, 1600 ccm, czerwony, wspom. kierownicy, ABS, 2 airbagi, c. zamek + pilot, alarm, cyfrowe zabezp. przed kradzieżą, welurowa tap., immob., bez wypadku, stan bdb, RO, ważne OC i przegląd - 6.900 zł lub zamienię. Rawicz, tel. 0501/65-30-79 GI9TFKAA

FOTO **RENAULT MEGANE** SEDAN, 1998 r., 1400 ccm, benz., srebrny metalik, 4-drzw., bez wypadku, garażowany, kierowca niepalący, kpl. dokumentacja, kupiony w kraju, I właściciel, serwisowany, zarejestr., c. zamek z pilotem, immobilizer, pod. pow., reg. kierownica, RO Sony, tap. welurowa, wspom. kier., stan b. dobry - 7.500 zł do negocjacji. Krotoszyn, tel. 0512/28-59-11, 0502/67-21-68 II0FHRKT

RENAULT MEGANE hatchback, 1998 r., 240 tys. km, 1900 ccm, dTi 105 KM, seledynowy, 5-drzw., klimat., Webasto, ABS, stan db - 8.200 zł lub zam. na osobowy z tempomatem. Opole, tel. 0602/79-96-51 GI04TAAW

RENAULT MEGANE COUPE, 1998 r., 140 tys. km, 1600 ccm, benz., niebieski met., alufelgi, c. zamek, el. szyby, el. lusterka - 7 300 zł lub zamienię. Pieszyce, powiat dzierżoniowski, tel. 0504/17-47-99 GI0FHRRK

FOTO **RENAULT MEGANE** HATCHBACK, 1998 r., 182 tys. km, 1900 ccm, dTi, zielony met., 4-drzw., bez wypadku, garażowany, kierowca niepalący, kpl. dokumentacja, I właściciel w kraju, sprowadzony, zarejestr., ABS, c. zamek, el. otw. szyby, el. reg. lusterka, immobilizer, komputer pokl., pod. pow., reg. kierownica, tap. welurowa, wspom. kier. - 8.300 zł. Rogów Legnicki, tel. 076/858-52-80, 0721/30-12-75 II0F94F7

RENAULT MEGANE, 1999 r., 158 tys. km, 1400 ccm, 16V, benz., szary met., 5-drzw., nowy model, ABS, wspom. kierownicy, c. zamek, klimat., RO, el. szyby, halogeny, sprow., opłacony, stan bdb - 11.900 zł. Gryfów Śląski, powiat lwówecki, tel. 075/781-12-09, 0600/43-68-45 GG9WMLL4

RENAULT MEGANE CLASSIC SEDAN, 1999 r., 183 tys. km, 1900 ccm, TDI, srebrny met., nowy model, klimat., ABS, wspom. kierownicy, el. szyby, halogeny, welurowa tap., RM, c. zamek, sprowadzony, opłacony, stan bdb - 11.900 zł. Gryfów Śląski, powiat lwówecki, tel. 075/781-12-09, 0600/43-68-45 GI97LWHPC

RENAULT MEGANE, 1999 r., 1600 ccm, benz., inst. gaz., wiśniowy met., c. zamek, wspom. kierownicy, ABS, welurowa tap., 2 airbagi, klimat., 4 nowe opony, kołpaki, RO, el. szyby, el. lusterka, stan bdb - 5.700 zł lub zamienię. Kamienica, powiat nyski, tel. 0782/62-35-08, 0723/30-58-59 GI09FANH

RENAULT MEGANE KOMBI, 1999 r., 176 tys. km, 1900 ccm, dCi, srebrny met., c. zamek, wspom. kierownicy, ABS, el. szyby, 4 airbagi, klimat., RO, welurowa tap., zarejestr., ubezpieczony, stan bdb, ważny przegląd - 9.600 zł. Legnica, tel. 0606/99-12-44 GI0F7XNF

SERWIS WTRYSKIWACZY COMMON RAIL
DIESEL
DIAGNOSTYKA SILNIKA
tel. 601 737968
0713687486
ALBAZ
OR083348

RENAULT MEGANE, 1999 r., 1900 ccm, diesel, granatowy, c. zamek + pilot, airbag, wspom. kierownicy, welurowa tap., ABS, el. szyby i lust., zarejestr. - 8 500 zł. Leszno, tel. 065/528-70-01 GI0EFYHL

RENAULT MEGANE, 1999 r., 157 tys. km, 1900 ccm, dTi, czarny met., el. szyby, ABS, klimat., wspom. i reg. kierownicy, c. zamek + pilot, 2 kpl. kluczyków, welurowa tap., zadbany, serwisowany, bez wypadku, świeżo sprowadzony, opłacony, zarejestr. - 9.800 zł. Lwówek Śląski, tel. 0601/41-49-39 GI0FK4EA

RENAULT MEGANE CLASSIC, 1999 r., 180 tys. km, 1600 ccm, 16V, granatowy met., automat. skrzynia bieg., klimatyzacja, pełne wyposaż. elektr., stan bdb, sprow. z Niemiec - 8.500 zł. Trzebnica, tel. 0606/77-92-47, 071/387-13-75 GI97CANYF

RENAULT MEGANE, 1999 r., 1400 ccm, 16V, perłowobiały, kupiony w salonie, bez wypadku, 4 airbagi, ABS, el. szyby, c. zamek, wspom. kierownicy, zderzaki w kolorze nadwozia, stan bdb, serwisowany, nowy model - 8.400 zł. Wrocław, tel. 071/315-13-47, 0662/03-44-06 GI09TYC

FOTO **RENAULT MEGANE** SEDAN, 1999 r., 176 tys. km, 1600 ccm, benz., szary, 4-drzw., bez wypadku, garażowany, kpl. dokumentacja, kupiony w kraju, serwisowany, zarejestr., ABS, alarm, c. zamek z pilotem, el. otw. szyby, el. reg. lusterka, ESP, immobilizer, komputer pokl., 4 pod. pow., reg. kierownica, RO Pioneer z CD - 8 400 zł do negocjacji. Wrocław, tel. 0602/64-99-13 24 h wolland@op.pl II0FJNTK

FOTO **RENAULT MEGANE** KOMBI, 1999/00 r., 1900 ccm, dTi, błękitny metalik, 5-drzw., garażowany, kierowca niepalący, zarejestr., ABS, c. zamek, el. otw. szyby (4), el. reg. lusterka, immobilizer, klimatyzacja, 4 pod. pow., reg. kierownica, RO, wspom. kier., zarejestrowany, stan idealny - 11.900 zł do negocjacji. Świdnica, tel. 0603/54-05-97 II0ENCAK

RENAULT MEGANE KOMBI, 1999/00 r., 1900 ccm, TDI, czerwony, c. zamek, wspom. kierownicy, ABS, klimat., el. szyby, el. lusterka, RO, welurowa tap., ks. serwisowa, stan bdb, 4 airbagi - 8 500 zł + opłaty. Zgorzelec, tel. 0518/21-09-00 GI97M7TY4

RENAULT MEGANE, 1999/01 r., 1400 ccm, 16V, II właśc., garażowany, el. szyby, ABS, 2 airbagi, RO z CD, ważne OC i przegląd, stan bdb - 11.000 zł. Bolesławiec, tel. 0507/35-64-50 GI97HTAAA

RENAULT MEGANE CLASSIC, 2000 r., 165 tys. km, 1600 ccm, 16V, zielony (butelkowy), 4 airbagi, wspom., c. zamek, wyposaż. el., ABS, RM, immob., bez wypadku, zarejestr. - 12.800 zł. Kamienica, powiat nyski, tel. 0604/94-51-32 GI97JA4KT

FOTO RENAULT MEGANE HATCHBACK, 2000 r., 190 tys. km, 1400 ccm, 16V 95 KM, zielony metalik, 5-drzw., bez wypadku, garażowany, kpl. dokumentacja, kupiony w kraju, zarejestr., ABS, c. zamek, el. otw. szyby, immobilizer, pod. pow., RO, wspom. kier. stan bdb - 9.700 zł. Legnica, tel. 0505/78-96-66, 0509/69-83-66, 0606/14-33-94 www.auto-charles.autogielda.pl autocharles@interia.pl KI0983030

RENAULT MEGANE KOMBI, 2000 r., 160 tys. km, 1900 ccm, dCi, pełne wyposaż. elektr., klimat., alarm, RO, wspom. kierownicy, c. zamek, relingi dach., zadbany - 10.300 zł. Oława, tel. 0696/02-40-19 GI0CYKN4

RENAULT MEGANE COUPE, 2000 r., 1900 ccm, dTi, atramentowy met., 4 airbagi, szyberdach, alufelgi, c. zamek, pełne wyposaż. elektr., ważne OC i przegląd, atrakc. wygląd - 9.800 zł. Złotoryja, tel. 0602/75-82-25 GI09TAA7

RENAULT MEGANE CLASSIC, 2001 r., 1400 ccm, 16V, niebieski, kupiony w salonie, kpl. dokumentacja, bez wypadku, klimat., ABS, 4 airbagi, el. szyby, c. zamek, wspom. kierownicy, RM + CD, blokada skrzyni bieg., halogeny, reg. kierownica i fotele, stan bdb, welurowa tap. - 12.500 zł lub zam. na tańszy. Kłodzko, tel. 0607/04-31-76 GI0CNPM7

RENAULT MEGANE KOMBI, 2001 r., 170 tys. km, 1900 ccm, dCi, granatowy met., klimat., 4 airbagi, el. szyby, el. lusterka, ABS, ASR, RO, komputer, c. zamek, relingi dach., roleta, welurowa tap., alufelgi, bez wypadku, stan techn. bdb, sprow. z Niemiec - 9.900 zł. Lubin, tel. 0665/00-48-25 GI0EKTE7

RENAULT MEGANE SEDAN, 2001 r., 146 tys. km, 1900 ccm, dTi, zielony metalik, 4-drzw., bez wypadku, garażowany, kierowca niepalący, kpl. dokumentacja, kupiony w kraju, I właściciel kupiony w salonie, serwisowany, zarejestr., ABS, alum. felgi, c. zamek, el. otw. szyby (przednie), immobilizer, klimatyzacja manualna, 4 pod. pow. - 10.000 zł. Mierzowice, powiat legnicki, tel. 0505/05-72-33 II0FJL4N

RENAULT MEGANE KOMBI, 2001 r., 1400 ccm, benz., 16V, granatowy, ABS, 4 airbagi, el. szyby, el. lusterka, wspom. kierownicy, c. zamek - 11.500 zł lub zamienię. Rawicz, tel. 0501/65-30-79 GI0FJNEL

RENAULT MEGANE HATCHBACK, 2001 r., 88 tys. km, 1600 ccm, benz., srebrny, ABS, el. szyby, lusterka, klimat., c. zamek, airbag, wspom. kierownicy, welurowa tap., światła przeciwmgielne - 10.900 zł. Strzegom, powiat świdnicki, tel. 0607/08-82-11, 0603/38-50-56 GI0FPK43

FOTO **RENAULT MEGANE** KOMBI, 2001 r., 210 tys. km, 1900 ccm, diesel, srebrnoszary, 5-drzw., bez wypadku, kierowca niepalący, zarejestr., ABS, c. zamek, el. szyby, el. lusterka, immob., klimatyzacja, 4 pod. pow., reg. kierownica, RO, tap. welurowa, wspom. kier., przyciemn. szyby, szyba przednia solaryczna, dodatk. gniazdko w bagażniku - 13.200 zł do uzgodnienia. Wrocław, tel. 0607/60-85-52 II0FK79X

RENAULT MEGANE KOMBI, 2001/02 r., 1900 ccm, dCi, granatowy metalik, 5-drzw., bez wypadku, garażowany, kierowca niepalący, kpl. dokumentacja, I właściciel, serwisowany, sprowadzony, ABS, alarm, alum. felgi, c. zamek, el. otw. szyby (4), el. reg. lusterka, ESP, immobilizer, klimatyzacja, komputer pokł., 4 pod. pow., RO - 12.300 zł, zamiana, raty. Rawicz - Masłowo, tel. 0664/41-59-03, 065/545-26-03, 0666/25-12-76 www.auto-domin.autogielda.pl auto-domin@neostrada.pl KI3622989

RENAULT MEGANE KOMBI, 2001/02 r., 156 tys. km, 1600 ccm, 16V, perłowowiśniowy, kupiony w salonie, karta pojazdu, klimat., wspom. kierownicy, c. zamek, el. szyby, 4 airbagi, ABS, halogeny, roleta bag., relingi dachowe, właśc. niepalący, garażowany, mało używany, bardzo zadbany - 9.950 zł lub zamienię. Ząbkowice Śląskie, tel. 0606/75-38-29 GI0A34C9

RENAULT MEGANE KOMBI, 2002 r., 157 tys. km, 1900 ccm, dCi, niebieski met., 4 airbagi, ABS, klimat., ks. serwisowa, el. szyby, halogeny, c. zamek, welurowa tap., sprow., opłacony, stan bdb - 14.900 zł. Gryfów Śląski, tel. 075/781-12-09, 0600/43-68-45 GI94AJCC9

RENAULT MEGANE hatchback, 2002 r., 128 tys. km, 1900 ccm, dTi, srebrny met., 5-drzwiowy, wspom. kierownicy, ABS, el. szyby, el. lusterka, RO ze ster. przy kier., sprowadzony, zarejestr. - 10.400 zł. Kłodzko, tel. 0509/20-88-90 GI07CCJ9

FOTO **RENAULT MEGANE** HATCHBACK, 2002 r., 141 tys. km, 1870 ccm, dTi, biały, immobilizer, el. otw. szyby, centralny zamek, wspomaganie, garażowany - 16.000 zł. Wrocław, tel. 0609/38-57-27, 0605/16-64-42 agnieszka_rozycka@o2.pl II0F3M74

RENAULT MEGANE hatchback, 2002 r., 147 tys. km, 1900 ccm, DCI, granatowy met., 5-drzwiowy, 4 airbagi, klimat., c. zamek + pilot, wspom. kierownicy, el. szyby, ABS, immob., alarm, RO z CD, bez wypadku, ks. serwisowa, stan bdb - 11.400 zł + opłaty. Ząbkowice Śląskie, tel. 074/815-81-89, 0693/98-00-25 GI0FHW47

FOTO RENAULT MEGANE HATCHBACK, 2002/03 r., 152 tys. km, 1900 ccm, dCi 120 KM, niebieski metalik, 5-drzw., bez wypadku, garażowany, kpl. dokumentacja, I właściciel, serwisowany, sprowadzony, zarejestr., ABS, alufelgi, c. zamek, el. otw. szyby (4), el. reg. lusterka, ESP, immobilizer, klimatyzacja, komputer pokl., 6 pod pow., reg kierownica, RO z CD - 21.900 zł do uzgodnienia. Prudnik, tel. 0512/26-06-71, 077/436-12-43 www.komisomega.autogielda.pl KI0624060

RENAULT MEGANE KOMBI, 2003 r., 120 tys. km, 1400 ccm, benz., 16V, srebrny met., 4 airbagi, klimat., ABS, wspom. kierownicy, c. zamek, el. szyby, halogeny, roleta bag., RO, sprow., opłacony, stan idealny - 14.900 zł. Gryfów Śląski, powiat lwówecki, tel. 075/781-12-09, 0600/43-68-45 GG94HKKN7

RENAULT MEGANE II, 2003 r., 114 tys. km, 1600 ccm, 16V, benz., srebrny met., 5-drzw., klimat., 6 airbagów, 4 el. szyby, ABS, halogeny, c. zamek, nowy model, sprow., opłacony, stan bdb - 17.500 zł. Gryfów Śląski, powiat lwówecki, tel. 075/781-12-09, 0600/43-68-45 GI0EKW4R

RENAULT MEGANE II, 2003 r., 110 tys. km, 1600 ccm, biały, klimat., ABS, 6 airbagów, wspom. kierownicy, c. zamek, alarm, el. szyby, halogeny, RO z CD, immob., alufelgi, komputer, ks. serwisowa, stan bdb, atrakc. wygląd, kierowca niepalący - 17.300 zł. Kłodzko, tel. 0605/59-48-61 GI97JECRT

RENAULT MEGANE KOMBI, 2003 r., 1900 ccm, biały, zarejestr., pełne wyposaż. elektr., ks. serwisowa, klimatronic - 22.000 zł. Krotoszyn, tel. 0601/24-04-25 GI0FPKXJ

RENAULT MEGANE II, 2003 r., 137 tys. km, 1900 ccm, DCI, czarny met., szklany dach, 6 airbagów, klimatronic, ksenony, tempomat, 6-bieg., po wymianie filtrów, olejów, płynów i klocków ham., paska rozrządu wymieniony przy 90.000 km, 131 KM, felgi 17" - 22.000 zł. Legnica, tel. 0691/40-80-91 GI0FK4CN

RENAULT MEGANE III HATCHBACK, 2003 r., 123 tys. km, 1900 ccm, dCi 120 KM, srebrny met., 5-drzw., 6 airbagów, ABS, klimatronic, 4 el. szyby, el. lusterka, RO z CD, wspom. kierownicy, c. zamek, sensor deszczu i zmierzchu, sprowadzony, opłacony, do zarejestrowania - 18 300 zł. Olszyna, powiat lubański, tel. 0889/23-07-04, 0792/50-95-45 GI0KKXT

RENAULT MEGANE, 2003 r., 124 tys. km, 1400 ccm, benz. 16V 98 KM, srebrny met., kupiony w kraju, serwisowany, ABS, komputer pokładowy, 4 airbagi, wspom. i reg. kierownicy, c. zamek, el. otw. szyby, el. reg. lusterka, RO z CD, klimat., reg. fotele, reg. mocowanie pasów - 18.800 zł. Opole, tel. 077/441-15-55, 0600/01-23-90 GI0CNXKX

RENAULT MEGANE II, 2003 r., 95 tys. km, 1600 ccm, benz., czarny met., klimatronic, najbogatsza wersja wyposaż., alufelgi, ważne OC i przegląd, zarejestr., dużo nowych części, 3-drzwiowy, 2 kpl. opon - 18.900 zł. Świdnica, tel. 0666/04-54-38 GI0EKNNA

FOTO RENAULT MEGANE HATCHBACK, 2003 r., 156 tys. km, 1500 ccm, dCi, 82 KM, niebieski metalik, ABS, hak, el. szyby i lusterka, klimatronic, szyberdach, ASR, c. zamek, 6 airbagów, RO + CD, wspom. kierownicy, immob., szklany dach, komputer, światła przeciwmgielne, serwis w ASO, bez wypadku, sprow. z Niemiec, opłacony, przygotowany do rejestracji - 22.900 zł do negocjacji, możliwe raty. Wojcieszów, powiat złotoryjski, tel. 0605/62-70-21 www.rsbus.autogielda.pl KI1599169

RENAULT MEGANE II, 2003 r., 1900 ccm, DCI, 140 KM, srebrny, hamulce tarczowe, klimatyzacja, alum. felgi, 2 rury wydechowe, sport. wygląd, po tuningu, ciemne szyby, ABS, wspom. kier., el. otw. szyby, el. reg. lusterka, c. zamek + pilot, RO z CD, MP3, 4 airbagi, tempomat - 21.500 zł lub zamienię. Wrocław, powiat wrocławski, tel. 0665/45-63-56, 0603/12-89-92 GG9AAAMR

RENAULT MEGANE HATCHBACK, 2003/04 r., 97 tys. km, 1498 ccm, DCI, bordowy metalik, klimatronic, kluczyki na kartę, bez wypadku, sprowadzony w całości, od 3 tygodni w kraju, I właśc., 5-drzwiowy, 5-biegowy, ABS, 4 airbagi, wspom. kierownicy, zadbany, garażowany - 20.900 zł lub zamienię tańszy. Brzeg, tel. 077/416-51-41, 0502/29-27-27 GI0CX977

RENAULT MEGANE II hatchback, 2003/04 r., 145 tys. km, 1900 ccm, CDI, 120 KM, czarny met., 5-drzw., bez wypadku, klimatronic, ABS, RM + CD, 8 airbagów, el. lusterka i 4 szyby, welurowa tap., c. zamek, wspom. kierownicy, immob., 6-bieg., I właśc., serwisowany, stan idealny - 19.500 zł. Polanica-Zdrój, powiat kłodzki, tel. 0794/10-39-34 GI0FM97Y

RENAULT MEGANE DYNAMIQUE, 2003/04 r., 1600 ccm, 16V, bogate wyposaż., z salonu, I właśc. - 20.000 zł. Wrocław, tel. 0506/46-66-86 GI0ARXN7

RENAULT MEGANE II SEDAN, 2003/04 r., 82 tys. km, 1500 ccm, dCi, srebrny met., kupiony w salonie, I właśc., udokum. przebieg, garażowany, bez wypadku, c. zamek, wspom. kierownicy, ABS, 4 airbagi, 2 kurtyny pow., RO z CD, el. szyby, immob., blokada skrzyni bieg., reg. kierownica, serwisowany, komputer, OC ważne do 2011 r. - 26.000 zł. Wrocław, tel. 071/344-45-66, 0698/94-43-22 GI0FHWEA

FOTO **RENAULT MEGANE**, 2003/04 r., 135 tys. km, 1500 ccm, dCi, niebieski, I właściciel, sprowadzony, zarejestr., ABS, c. zamek, el. otw. szyby, el. reg. lusterka, immobilizer, klimatyzacja el., komputer pokl., 6 pod. pow., RO z CD, wspom. kier., ks. serwisowa, czujnik deszczu i świateł - 19.000 zł. Września, tel. 0661/14-53-86 ogloszenia@ibo24.pl II0FPELF

RENAULT MEGANE II KOMBI, 2004 r., 148 tys. km, 1900 ccm, DCI, niebieski, 8 airbagów, klimat., ABS, ESP, el. 4 szyby, bez wypadku, stan bdb, do opłacenia - 15.600 zł. Bolesławiec, tel. 0664/50-85-85 GI0FK3N4

RENAULT MEGANE hatchback, 2004 r., 138 tys. km, 1500 ccm, dCi, perłowobiały, 6 airbagów, c. zamek, sensor deszczu, alarm, alufelgi, klimat., bez wypadku, ABS, RO, pełne wyposaż. elektr., wspom. kierownicy - 19.900 zł lub zamienię na droższy. Kamienica, powiat nyski, tel. 0604/94-51-32 GI94X94Y4

RENAULT MEGANE KOMBI, 2004 r., 153 tys. km, 1900 ccm, dCi, 120 KM, czarny met., nawigacja, klimat., ABS, 6 airbagów, el. lusterka, el. szyby, sprow. - 19.500 zł + opłaty. Olszanica, powiat złotoryjski, tel. 0661/25-81-39, 0508/15-18-70 GI0EWHWK

RENAULT MEGANE KOMBI, 2004 r., diesel, szary metalic, sprowadzony, ABS, c. zamek, el. otw. szyby, el. reg. lusterka, klimatyzacja, pod. pow., wspom. kier. - 19.500 zł + opłaty. Świdnica, tel. 0502/07-82-20 II0FJYN7

RENAULT MEGANE II KOMBI, 2004/05 r., 1500 ccm, dCi 106 KM, srebrny met., ks. serwisowa, serwis. w ASO, 6 airbagów, el. otw. szyby, ABS, klimatyzacja, RO z CD, ABS, komputer pokładowy, reg. fotele, reg. kierownica, reg. mocowanie pasów - 21.800 zł. Opole, tel. 077/441-15-55, 0600/01-23-90 GI0FMCYF

RENAULT MEGANE KOMBI, 2005 r., 1500 ccm, zarejestr., w kraju od roku, bez wypadku, oryg. lakier, 6 airbagów, klimat., el. szyby, el. lusterka, tempomat, ABS, ESP, alufelgi, c. zamek, 2 karty, ks. serwisowa, stan techn. bdb - 21.900 zł lub zamienię. Legnica, tel. 0790/44-43-37, 0785/54-54-89 GI0FK349

RENAULT MEGANE, 2005 r., 122 tys. km, 1600 ccm, benz., srebrny met., c. zamek, wspom. kierownicy, 8 airbagów, el. szyby, ABS, RO z CD, podgrz. fotele, zarejestr. - 22.000 zł. Oleśnica, tel. 0661/02-30-16 GI0C9HE3

RENAULT MEGANE hatchback, 2005 r., 120 tys. km, 1500 ccm, dCi, zielony met., sprow., 8 airbagów, klimatronic, el. szyby, el. lusterka, c. zamek, ABS, sensor deszczu i zmierzchu, bez wypadku w 100%, RO z CD, 5-drzwiowy, stan idealny - 19.900 zł. Pomianów Dolny, powiat ząbkowicki, tel. 0725/16-25-35, 0782/87-16-37 GI0ERCKM

RENAULT MEGANE, 2005 r., 80 tys. km, 1900 ccm, dTi, niebieski, pełne wyposaż., ważne OC i przegląd - 24.500 zł lub zamienię. Rawicz, tel. 0501/65-30-79 GI97R7KJ9

RENAULT MEGANE, 2005 r., 59 tys. km, 1500 ccm, dCi, szary metalik, 5-drzw., ABS, c. zamek, el. otw. szyby, el. reg lusterka, klimatyzacja, pod. pow., RO z CD, tap. welurowa, wspom. kier., opłacony, przygotowany do rejestracji - 24.500 zł. Świdnica, tel. 0502/07-82-20, 0502/07-82-21 doma220@wp.pl II0ERCYH

FOTO **RENAULT MEGANE** II HATCHBACK, 2006 r., 104 tys. km, 1500 ccm, dCi, czerwony, 2-drzw., bez wypadku, I właściciel, sprowadzony, ABS, c. zamek, el. otw. szyby, el. reg. lusterka, ESP, immobilizer, klimatyzacja, komputer pokl., pod. pow., reg. kierownica, RO, tempomat, wspom. kier., do opłacenia, stan bdb, zadbany - 18.200 zł do uzgodnienia ewentualna zamiana na tańszy. Bardo, powiat ząbkowicki, tel. 0602/68-08-96 II0FM4LE

RENAULT MEGANE EXPRESSION, 2006 r., 1900 ccm, dCi, 130 KM, bordowy met., z salonu, serwisowany, 6-bieg., klimat. - 26.900 zł. Legnica, tel. 0601/26-07-97 GI0AWYYK

RENAULT MEGANE KOMBI, 2006 r., 1900 ccm, diesel, sprowadzony, 130 KM, ABS, 6 airbagów, 6-bieg. - 22.300 zł. Środa Śląska, tel. 0511/16-36-08, 0505/12-59-01 GI0FK3MH

RENAULT MEGANE hatchback, 2006 r., 77 tys. km, 1900 ccm, DCI, 131 KM, po liftingu, 5-drzwiowy, klimatronic, 6 airbagów, ABS, EBD, ESP, wszystkie elektr. dodatki, tempomat, 2 karty, kpl. dokumentacja, sensor deszczu i zmierzchu, 6-bieg., opłacony - 26 400 zł. Torzym, powiat sulęciński, tel. 068/341-38-49, 0502/39-54-89 GI0CAXTY

FOTO **RENAULT MEGANE** KOMBI, 2006 r., 141 tys. km, 1461 ccm, srebrny met., bez wypadku, kpl. dokumentacja, kupiony w kraju, I właściciel (użytkownik), serwisowany, zarejestr., ABS, alarm, c. zamek, el. otw. szyby, el. reg. lusterka, ESP, klimatyzacja, komputer pokl., 4 pod. pow., RO - 25.700 zł. Wrocław, tel. 0507/12-88-73 legefit@onet.pl II0FHYCW

RENAULT MEGANE III HATCHBACK, 2006/07 r., 57 tys. km, 1500 ccm, DCI, srebrny met., I rej. w 2007 r., 5-drzwiowy, 105 KM, 6-bieg., klimatronic, ABS, ESP, tempomat, c. zamek, el. otw. szyby, el. reg. lusterka, sensor deszczu i zmierzchu, podłokietniki, silnik nowego typu, RO z CD, komputer, 8 airbagów, bez wypadku, oryg. lakier i przeb. - 25.800 zł. Wałbrzych, tel. 0516/32-60-95 GI0F7TMR

FOTO **RENAULT MEGANE**, 2007 r., 137 tys. km, 1500 ccm, dCi, biały, 3-drzw., 6-bieg., bez wypadku, garażowany, kierowca niepalący, kpl. dokumentacja, serwis., sprow., ABS, c. zamek, el. otw. szyby, ESP, immobilizer, klimatyzacja, komputer pokł., 6 pod. pow., reg. kierownica, RO z CD, tempomat, wspom. kier. - 20.997 zł netto + VAT 22%. Wieluń, tel. 0601/65-46-56, 0662/55-55-39 dobreauto@o2.pl II0FHN9T

RENAULT MEGANE KOMBI, 2008 r., 1500 ccm, dCi, czerwony - 39.000 zł. Krotoszyn, tel. 0502/10-91-38 GI0AX4KH

RENAULT MEGANE
2001 r., 90 tys. km, 1900 ccm, dTi, błękitny metalik, 5-drzwiowy, hatchback, ABS, klimatyzacja, 4 poduszki pow., elektr. otw. szyby, opony letnie i zimowe, cena 12.500 zł OR100881
Wrocław 508 360 687

RENAULT MODUS, 2005 r., 73 tys. km, 1200 ccm, 16V, klimat., 6 airbagów, ks. serwisowa, stan bdb, sprow. z Niemiec, zadbany, zarejestr. - 23.500 zł. Ścinawa, powiat lubiński, tel. 0668/31-43-44 GI97H3RXY

RENAULT MODUS, 2005 r., 67 tys. km, 1500 ccm, dCi, grafitowy metalik, klimat., RO z CD ster. przy kierownicy, alufelgi, c. zamek, el. szyby, el. lusterka - 21.200 zł. Wrocław, tel. 071/398-96-27, 0502/13-32-60 GI0C9HPW

RENAULT MODUS hatchback, 2005/06 r., 68 tys. km, 1500 ccm, DCI, bordowy met., I rej. w 2006 r., 5-drzwiowy, ABS, ESP, klimat., el. szyby, el. lusterka, c. zamek, wspom. kierownicy, tempomat, halogeny, RO z CD, komputer, 8 airbagów, 2 kluczyki, garażowany, stan idealny - 21.500 zł. Wałbrzych, tel. 0516/32-60-95 GI0F7TM4

RENAULT MODUS, 2006 r., 130 tys. km, 1500 ccm, dCi, 105 KM, biały, pełne wyposaż., b. zadbany - 24.000 zł lub zamienię. Wałbrzych, tel. 0503/07-91-94 GI0FPEL3

RENAULT MODUS, 2007 r., 1500 ccm, diesel, ABS, el. szyby, klimat., airbag, wspom. kierownicy, immob., komputer, tempomat, garażowany, bez wypadku - 22.900 zł. Krotoszyn, tel. 0668/33-75-44 GI0CY7AT

RENAULT SCENIC, 1996 r., 1600 ccm, benz., granatowy met., ABS, el. szyby, 2 airbagi, el. lusterka, 2 szyberdachy, c. zamek, immob., wspom. kierownicy - 6 900 zł. Ziębice, powiat ząbkowicki, tel. 0605/56-64-04, 0796/38-13-47 GI0FEFKK

RENAULT SCENIC, 1997 r., 165 tys. km, 1900 ccm, dTi, ABS, el. szyby, el. lusterka, c. zamek + pilot, kpl. kluczyków, 2 airbagi, alufelgi, RO, wspom. kierownicy, immob., światła przeciwmgielne, klimat., hak - 8.400 zł + opłaty. Bystrzyca Kłodzka, tel. 0513/91-33-33 GI0FPFN3

RENAULT SCENIC VAN, 1997 r., 178 tys. km, benzyna, granatowy metalik, 5-drzw., bez wypadku, kpl. dokumentacja, serwisowany, sprowadzony, ABS, alarm, c. zamek, el. otw. szyby, el. reg. lusterka, immobilizer, klimatyzacja, pod. pow., reg. kierownica, RO, szyberdach, tap. welurowa, wspom. kier. - 7.700 zł. Gryfów Śląski, powiat lwówecki, tel. 0695/19-98-60 II0FJ39P

RENAULT SCENIC, 1997 r., 1900 ccm, turbo D, biały, sprow., pełne wyposaż., klimat., ABS, Webasto, nowe opony, stan bdb - 6.700 zł + opłaty. Legnica, tel. 0781/41-91-66 GI0FK4XW

RENAULT SCENIC, 1997 r., 170 tys. km, 1600 ccm, 16V, czerwony, sprow. ze Szwajcarii, stan bdb, zarejestr. - 8.900 zł. Świdnica, tel. 0605/29-34-36 GI0F7XRW

RENAULT SCENIC, 1997 r., 185 tys. km, 1600 ccm, benz., biały, klimatyzacja, wyposaż. el., podgrz. fotele, alum. felgi, stan bdb, sprow. z Niemiec - 7.500 zł. Trzebnica, tel. 071/387-13-75, 0606/77-92-47 GI97HNLMX

RENAULT SCENIC, 1997/98 r., 1600 ccm, benz., zielony met., klimat., c. zamek, wspom. kierownicy, reg. kierownica, alarm, ABS, el. szyby, airbag, dziel. tylne fotele, RO, alufelgi, garażowany, stan idealny - 11.900 zł lub zamienię. Świdnica, tel. 0781/02-02-02 GI97HX7FF

RENAULT SCENIC, 1998 r., 2000 ccm, benz., granatowy met., 2 szyberdachy, klimat., nowe opony, alufelgi, welurowa tap., c. zamek, ABS, wspom. kierownicy, zadbany - 7.500 zł + opłaty. Bolesławiec, tel. 0512/22-42-05 GI0FK4CW

FOTO **RENAULT SCENIC**, 1998 r., 2000 ccm, benz., grafitowy met., 5-drzw., kierowca niepalący, kpl. dokumentacja, zarejestr., ABS, alarm, alum. felgi, c. zamek, el. otw. szyby, el. reg. lusterka, klimatyzacja, pod. pow., RO, szyberdach, tap. welurowa, wspom. kier. - 6.500 zł. Brzeg, tel. 0696/43-60-79 II0FM7H4

RENAULT SCENIC, 1998 r., 1600 ccm, benz., inst. gaz., srebrny met., 2 airbagi, ABS, el. szyby i reg. lusterka, welurowa tap., nowe opony zimowe, RO + CD, c. zamek, alarm, zarejestr., stan bdb, zadbany - 8.900 zł. Duszniki-Zdrój, powiat kłodzki, tel. 0604/51-79-70 GI04TAPJ

RENAULT SCENIC, 1998 r., 2000 ccm, benz., pistacjowy met., klimat., 2 airbagi, c. zamek, hak, RO, el. szyby, el. lusterka, automat. skrzynia bieg., TC, stan bdb - 6.500 zł + opłaty. Kowary, powiat jeleniogórski, tel. 0693/69-96-62 GI09T3LN

RENAULT SCENIC, 1998 r., 1600 ccm, benz., granatowy, 5-drzw., sprowadzony, po opłatach celnych, bogata wersja, klimatyzacja, ABS, halogeny przednie, 2 airbagi, centralny zamek, wspomaganie, elektrycznie sterowane szyby i lusterka, welurowe siedzenia, atrakcyjny wygląd - 8 300 zł. Mirsk, powiat lwówecki, tel. 0600/05-33-82, 0606/64-09-98 II0FJ3MA

RENAULT SCENIC, 1998 r., 139 tys. km, 1600 ccm, benz., zielony met., automatic, 5-drzwiowy, c. zamek + pilot, el. otw. szyby, 2 airbagi, wspom. kierownicy, stan techn. bdb, zarejestr. - 7.900 zł. Nysa, tel. 0660/63-11-39 GI0EYNA3

RENAULT SCENIC, 1998 r., 230 tys. km, 1900 ccm, DTI, zderzaki w kolorze nadwozia, el. szyby, ABS, klimat., wspom. kierownicy, alufelgi, relingi dach., 2 kpl. kluczyków - 8.900 zł + opłaty. Oława, tel. 0604/27-51-21 GI97KW9JC

RENAULT SCENIC, 1998 r., 1900 ccm, diesel, granatowy met., ABS, 2 airbagi, wszystkie elektr. dodatki, RO, c. zamek, wspom. kierownicy, przygotowany do rejestr. - 7.200 zł. Ostrów Wielkopolski, tel. 0665/59-25-66, 0669/42-32-12 GI97CALWF

RENAULT SCENIC, 1998 r., 171 tys. km, 1600 ccm, benz., niebieski met., klimat., wspom. kierownicy, ABS, c. zamek, airbag, el. otw. szyby, el. reg. lusterka, alum. felgi, welurowa tap., zadbany - 10.500 zł lub zamienię. Paczków, powiat nyski, tel. 0606/43-14-25 GI0EHK77

RENAULT SCENIC, 1998 r., 1600 ccm, 16V, el. szyby, el. lusterka, c. zamek, welurowa tap., nowy pasek rozrządu i pompa, 2 szyberdach, właśc. niepalący, stan bdb, nowe amortyzatory tylne - 9.500 zł. Prochowice, powiat legnicki, tel. 0661/77-37-10 GI0CFC7T

RENAULT SCENIC, 1998 r., 212 tys. km, 1900 ccm, dTi, czerwony, 2 airbagi, klimat., c. zamek, ABS, wspom. kierownicy, stan bdb - 7.000 zł + opłaty. Prochowice, powiat legnicki, tel. 0667/63-13-03 GI0ERCRM

RENAULT SCENIC, 1998 r., 220 tys. km, 1600 ccm, 90 KM, niebieski, sprowadzony, ABS, alufelgi, c. zamek, 2 el. otw. szyby, el. reg. lusterka, immobilizer, 2 pod. pow., reg. kierownica, RO, 2 szyberdachy, tap. welurowa, wspom. kier., lekko poobijany ale w pełni sprawny - 7.500 zł do negocjacji. Szprotawa, powiat żagański, tel. 0665/39-99-10 II0FM9J7

RENAULT SCENIC, 1998 r., 160 tys. km, 1600 ccm, benzyna, niebieski met., ks. serwisowa, ABS, wspom. kierownicy, el. szyby, 2 airbagi, RO z CD, 2 szyberdachy, alufelgi, immob., spoiler - 7.600 zł. Wałbrzych, tel. 0886/42-53-47 GI0FXEY

RENAULT SCENIC, 1998/99 r., 155 tys. km, 1600 ccm, benz., niebieski met., zarejestr., klimat., ABS, airbag, el. otw. szyby, el. reg. lusterka, alum. felgi, I właśc., stan idealny, welurowa tap. - 10.500 zł lub zamienię. Paczków, powiat nyski, tel. 0606/43-14-25 GI0C9JHH

FOTO RENAULT SCENIC, 1998/99 r., 207 tys. km, 1600 ccm, 90 KM, niebieski metalik, 5-drzw., bez wypadku, garażowany, kpl. dokumentacja, I właściciel, serwisowany, sprowadzony, zarejestr., ABS, alum. felgi, c. zamek + pilot, el. otw. szyby, el. reg. lusterka, immobilizer, pod. pow., reg. kierownica, RO, 2 el. szyberdachy, tap. welurowa - 11.300 zł cena do uzgodnienia. Prudnik, tel. 0512/26-06-71, 077/436-12-43 www.komisomega.autogielda.pl KI3097879

RENAULT SCENIC, 1999 r., 1900 ccm, DTI, w kraju od 6 miesięcy, zarejestr., pełne wyposaż. elektr., wspom. kierownicy, ABS, klimat., stan db - 13.900 zł. Leśna, powiat lubański, tel. 0509/91-10-64 GI0F7JWE

RENAULT SCENIC, 1999 r., 180 tys. km, 1900 ccm, DTI, niebieski met., klimat., el. szyby, 4 airbagi, welurowa tap., wspom. i reg. kierownicy, sprow. z Austrii, w kraju od roku, zarejestr., ważne OC i przegląd, stan bdb - 13.200 zł lub zamienię. Środa Śląska, tel. 0501/28-53-75, 0501/28-53-75 GI97MNTFT

RENAULT SCENIC, 1999 r., 170 tys. km, 1900 ccm, dTi, grafitowy met., immob., c. zamek, ABS, klimat., el. szyby, 4 airbagi, przegląd i OC do 03.2011 r. - 10.500 zł. Wrocław, tel. 0511/09-59-54 GI0F34JL

FOTO RENAULT SCENIC II, 1999 r., 1900 ccm, dTi, szary metalik, 5-drzw., ABS, alarm, c. zamek z pilotem, el. otw. szyby, el. reg. lusterka, immobilizer, klimatyzacja, 4 pod. pow., reg. kierownica, RO z CD, tap. welurowa, wspom. kier., zarejestrowany w kraju, zadbane wnętrze, stan techniczny i blacharki bdb - 16.400 zł możliwość zakupu na raty, procedura uproszczona. Ząbkowice Śląskie, tel. 0601/37-47-22, 0695/52-97-29, 074/810-08-18 www.domar.autogielda.pl KI1826439

RENAULT SCENIC, 1999 r., 145 tys. km, 1600 ccm, benz., bordowy met., w kraju od roku, zarejestr., bez wypadku, 4 el. szyby, airbagi, klimat., c. zamek, nowy akumulator, opony letnie i zimowe, stan idealny - 12.500 zł. Złotoryja, tel. 0781/08-01-40 GI0CJJ39

RENAULT SCENIC, 1999 r., 145 tys. km, 1600 ccm, benz., 4 el. szyby, oryg. lakier, 4 airbagi, klimat., c. zamek, 2 kpl. kół (letn. i zim.), zderzaki w kolorze nadwozia, ABS, garażowany, stan idealny - 12 700 zł. Złotoryja, tel. 0785/18-91-33 GI0CAXFY

RENAULT SCENIC, 1999 r., 170 tys. km, 1600 ccm, 16V, benz., niebieski met., automatic, 2 x szyberdach, 4 airbagi, alufelgi, el. szyby, wspom., klimat., zarejestrowany, stan bdb - 14.900 zł. Wrocław, tel. 0507/12-35-89

RENAULT SCENIC, 1999/00 r., 200 tys. km, 1900 ccm, TDI, bordowy met., nowy model, klimat., 4 airbagi, 4 el. szyby, alufelgi, halogeny, welurowa tap., RM, sprow., opłacony, stan idealny - 15.900 zł. Gryfów Śląski, tel. 075/781-12-09, 0600/43-68-45 GI0FPLWF

RENAULT SCENIC, 1999/00 r., 1900 ccm, TDI, zielony met., 5-drzwiowy, ABS, el szyby, klimat., wspom. kierownicy, 2 airbagi, nowy rozrząd i filtry, garażowany, kierowca niepalący, el. lusterka, welurowa tap., sprow. z Niemiec, w kraju od roku, ważne OC i przegląd - 14.500 zł. Wrocław, tel. 0605/62-27-10 GI04XHCL

RENAULT SCENIC, 1999/00 r., 75 tys. km, 1600 ccm, benz., czerwony, pełne wyposaż., stan idealny, nowy model, atrakc. wygląd, zarejestr. - 13.600 zł. Wrocław, tel. 0792/43-17-74 GI0EYWJ3

FOTO **RENAULT SCENIC**, 2000 r., 1600 ccm, granatowy, 5-drzw., garażowany, kierowca niepalący, kpl. dokumentacja, I właściciel, serwisowany, zarejestr., ABS, c. zamek z pilotem, el. otw. szyby (2), el. reg. lusterka, immobilizer, klimatyzacja, 4 pod. pow., reg. kierownica, RO, tap. welurowa, wspom. kier. - 12 600 zł. Janów, tel. 0781/01-02-01, 0781/64-22-71 amalia@interia.eu II0FJ9PK

RENAULT SCENIC, 2000 r., 2000 ccm, wtrysk, grafitowy met., c. zamek + pilot, airbag, wspom. kierownicy, klimat., zarejestr. - 11.500 zł. Leszno, tel. 065/528-70-00 GI0FJMJJ

RENAULT SCENIC, 2000 r., 1900 ccm, dCi, srebrny met., klimatronic, ABS, ESP, el. szyby i lust., komputer, halogeny, wspom. kierownicy, c. zamek, tylna szyba uchylana, lodówka, RO z CD ze ster. przy kier., welurowa tap., hak, podwójny szyberdach, ks. serwisowa, bez wypadku, sprow., zadbany - 15.900 zł. Leszno, tel. 0609/62-21-00 GI0F34W9

RENAULT SCENIC, 2000 r., 145 tys. km, 1600 ccm, 16V, granatowy met., zarejestr., klimat., 4 airbagi, ABS, wspom. kierownicy, el. szyby, el. lusterka, RO, c. zamek, halogeny, welurowa tap., komputer - 12.900 zł. Rawicz, tel. 0604/96-73-82 GI0FK4EH

FOTO RENAULT SCENIC VAN, 2000 r., 118 tys. km, 1600 ccm, 16V, benz., srebrny met., 5-drzw., ABS, el. szyby i lusterka, klimatyzacja, alufelgi, centr. zamek, 4 airbagi, RO z CD, wspomaganie kier., immobilizer, światła przeciwmgielne, serwisowany w ASO, bezwypadkowy, sprow. z Niemiec, opłacony, przygot. do rejestr., koszt jedynie 250 zł - 16.900 zł, możliwe raty, transport do 100 km gratis. Wojcieszów, powiat złotoryjski, tel. 0605/62-70-21 www.rsbus.autogielda.pl KI2110989

RENAULT SCENIC LIFT, 2000 r., 18 tys. km, 1600 ccm, czerwony, sprow. ze Szwajcarii, opłacony, rejestracja 355 zł, I właśc., bez wypadku, ABS, klimat., el. lusterka, szyby, c. zamek, RO, automatic, airbag, immob., welurowa tap., sprawny - 11.900 zł. Wrocław, tel. 0514/98-36-97 GI0CT74W

FOTO RENAULT SCENIC, 2000/01 r., 126 tys. km, 1900 ccm, DTI, 110 KM, srebrny metalik, 5-drzw., bez wypadku, garażowany, kierowca niepalący, kpl. dokumentacja, I właściciel, sprowadzony, ABS, alarm, alum. felgi, c. zamek, el. otw. szyby, el. reg. lusterka, immobilizer, klimatyzacja, 4 pod. pow., reg. kierownica, RO, tap. welurowa - 12.800 zł. Sulechów, powiat zielonogórski, tel. 068/385-26-14, 0507/10-31-18 www.martini.autogielda.pl martini1972@op.pl KI0798770

RENAULT SCENIC, 2001 r., 182 tys. km, 1900 ccm, TDI, srebrny, klimat., el. szyby, el. lusterka, c. zamek, 6 airbagów, ABS, RO, wspom. kierownicy - 15.900 zł. Kłodzko, tel. 0601/66-42-06 GI97L9PCA

RENAULT SCENIC II VAN, 2001 r., 165 tys. km, 1900 ccm, DCI, srebrny met., welurowa tap., 4 airbagi, klimat., ABS, halogeny, RO z CD, alarm, c. zamek + pilot w kluczyku, ks. serwisowa, kpl. dokumentacja, 107 KM, sprow. z Holandii, zadbany - 14.400 zł. Legnica, tel. 0793/50-12-80 GI0F393X

RENAULT SCENIC, 2001 r., 1900 ccm, dCi, czarny met., ABS, ESP, klimatronic, półskórzana tap., komputer, wspom. kierownicy, c. zamek, tylna szyba uchylana, 4 el. szyby, lust. i podwójny szyberdach, RO z CD, podłokietnik, klimat. schowek, ks. serwisowa, sprow., zadbany - 15.900 zł. Leszno, tel. 0609/62-21-00 GI0F34WY

RENAULT SCENIC, 2001 r., 159 tys. km, 1900 ccm, dCi, grafitowy met., airbagi, klimat., el. szyby, el. lusterka, ABS, RO, welurowa tap., alufelgi, sprow. z Niemiec, I właśc., stan bdb - 13.600 zł + opłaty. Ścinawa, powiat lubiński, tel. 0661/54-19-84 GI0C4WXJ

RENAULT SCENIC, 2001 r., 170 tys. km, 1600 ccm, benz., srebrny met., klimat., el. szyby, el. lusterka, komputer, przednia szyba Solar, zadbany - 14.900 zł. Wrocław, tel. 0604/62-44-01 GI0FPK49

RENAULT SCENIC, 2001 r., 76 tys. km, 1600 ccm, benz., inst. gaz., szary met., klimatronic, automatic - 19.500 zł. Wrocław, tel. 0505/29-33-71 GI97N73NH

RENAULT SCENIC HATCHBACK, 2001 r., 162 tys. km, 1900 ccm, dCi, 102 KM, ciemnozielony met., c. zamek + pilot, el. szyby i reg. lusterka, ABS, ASR, ESP, klimat., 6 airbagów, hak, RO + CD, sterowane przy kierownicy, od 5 miesięcy w kraju, zarejestr., stan bdb, kompletna dokumentacja, garażowany - 15.900 zł. Wrocław, tel. 0504/07-46-70, 0794/38-21-78 GI0HEFJ

RENAULT SCENIC RT, 2001/02 r., 190 tys. km, 1900 ccm, dCi, 120 KM, grafitowy met., I właśc., bez wypadku, zarejestr., klimat., ABS, c. zamek, wspom. kierownicy, el. szyby, el. lusterka, komputer, 4 airbagi, oryg. RO ze ster. przy kier., halogeny, welurowa tap., stan idealny - 16.900 zł. Kłodzko, tel. 074/867-72-55, 0693/53-08-88, 0601/30-09-70 GI0C9KA3

RENAULT SCENIC, 2001/02 r., 198 tys. km, 1900 ccm, dCi, srebrny met., zarejestrowany, bez wypadku, 6 airbagów, klimat., ABS, ESP, RO z CD, wspom. kierownicy, c. zamek + pilot, el. otw. szyby, el. reg. lusterka, immob., reg. fotele, halogeny, hak, nowe opony, garażowany, stan idealny - 16.800 zł. Nysa, tel. 077/420-50-81, 0500/13-53-99 GI0EHKFE

FOTO **RENAULT SCENIC**, 2002 r., 146 tys. km, 1900 ccm, dCi, szary metalik, 5-drzw., bez wypadku, kierowca niepalący, kpl. dokumentacja, serwisowany, sprowadzony, ABS, c. zamek, el. otw. szyby, el. reg. lusterka, immobilizer, klimatyzacja, 6 pod. pow., reg. kierownica, tap. welurowa, wspom. kier. - 16.900 zł. Dobromierz, powiat świdnicki, tel. 0728/30-82-86, 0607/30-32-87 II0F3FNN

RENAULT SCENIC, 2002 r., 160 tys. km, 1900 ccm, dCi, srebrny metalik, 6 airbagów, ABS, ASP, klimat., 2 szyberdachy, półskórzana tapicerka, komputer pokładowy, el. szyby i reg. lusterka, hak, RO + CD, podłokietnik, relingi dach., bez wypadku, c. zamek + pilot, alarm, stan bdb, zarejestr., hak - 18.900 zł. Duszniki-Zdrój, powiat kłodzki, tel. 0604/51-79-70 GI0C3737

FOTO **RENAULT SCENIC**, 2002 r., 145 tys. km, 1900 ccm, tdi, biały, garażowany, serwisowany, zarejestr., ABS, c. zamek, el. otw. szyby, el. reg. lusterka, immobilizer, klimatyzacja, 6 pod. pow., reg. kierownica, RO+CD, wspom. kier., nawigacja, hak - 15 400 zł. Jelenia Góra, tel. 0698/71-46-59 II0F3F4K

RENAULT SCENIC EXPRESSION, 2002 r., 1900 ccm, dCi, 105 KM, zielony met., klimat., 6 airbagów, 2 kurtyny, pełne wyposaż. elektr., ABS, stan bdb, klimat., zarejestr., wspom. kierownicy, c. zamek, komputer pokładowy, welurowa tap., halogeny - 19.900 zł lub zamienię. Legnica, tel. 0601/26-07-97 GI0CXLAA

RENAULT SCENIC, 2002 r., 128 tys. km, 1900 ccm, dCi, srebrny met., c. zamek, ABS, klimat., welurowa tap., RO, 4 airbagi, el. szyby, el. lusterka, halogeny, ks. serwisowa, stan bdb, bez wypadku - 15.800 zł + opłaty. Legnica, tel. 0601/56-78-16 GI0794LW

FOTO RENAULT SCENIC, 2002 r., 156 tys. km, 1900 ccm, dCi, granatowy metalik, rejestracja 245 zł, stan bdb, 5-drzw., bez wypadku, kpl. dokumentacja, I właściciel, serwisowany, sprowadzony, ABS, c. zamek, el. otw. szyby (4), el. reg. lusterka, immobilizer, klimatyzacja, 4 pod. pow., reg. kierownica, RO, tap. welurowa, wspom. kier. - 16.600 zł, możliwy kredyt. Legnica, tel. 0791/69-01-63 KI1469439

RENAULT SCENIC, 2002 r., 98 tys. km, 1900 ccm, dTi, srebrny met., ABS, 6 airbagów, c. zamek + pilot, el. szyby i lust., klimat., lakierowane listwy boczne, zarejestr. - 16.000 zł. Leszno, tel. 0601/24-85-31 GI0FPK9C

RENAULT SCENIC, 2002 r., 174 tys. km, 1900 ccm, DCI, czarny met., klimatronic, ABS, ESP, c. zamek, welurowa tap., RO z CD z pilotem, el. szyby i lusterka, 6 airbagów, alufelgi, kpl. opon z alufelgami - 18.000 zł. Lubin, tel. 0516/01-65-56 GI0FPLXY

RENAULT SCENIC, 2002 r., 160 tys. km, 1900 ccm, DCi, srebrny metalik, 4 airbagi, klimat., ABS, c. zamek, wspom. kierownicy, pełne wyposaż. elektr., RO, opłacony, gotowy do rejestracji - 16.800 zł. Łąkociny, powiat ostrowski, tel. 0602/59-85-24 GI0CCCJE

RENAULT SCENIC, 2002 r., 1900 ccm, dCi, najbogatsza wersja wyposaż., zarejestr., ważne OC i przegląd - 18.000 zł. Oława, tel. 0665/01-88-00 GI0CRXHX

RENAULT SCENIC, 2002/03 r., 1900 ccm, dCi, czarny met., klimatronic, ABS, ESP, el. szyby i lust., komputer, halogeny, alufelgi, wspom. kierownicy, c. zamek, przyciemn. szyby tylne, lodówka, RO z CD ze ster. przy kier., welurowa tap., hak, ks. serwisowa, bez wypadku, sprow., zadbany - 16 900 zł. Leszno, tel. 0609/62-21-00 GI0F34TH

RENAULT SCENIC II, 2003 r., 130 tys. km, 1900 ccm, CDI, biały, 6 airbagów, klimat., wspom. kierownicy, c. zamek, el. szyby, RO + CD, alufelgi, bez wypadku, od roku w kraju, stan bdb, w kraju od roku - 21.500 zł. Kłodzko, tel. 0601/40-91-00, 074/647-38-74 GI0CWHK

RENAULT SCENIC II, 2003 r., 105 tys. km, 1500 ccm, DCI, wiśniowy met., I właśc., zarejestr. w kraju, bogata wersja - 22.500 zł. Koźmin Wielkopolski, powiat krotoszyński, tel. 062/721-71-09 GI0FPHJJ

RENAULT SCENIC, 2003 r., 145 tys. km, 1900 ccm, dCi, ABS, c. zamek, immob., komputer, wspom. kierownicy, ESP, klimat., 6 airbagów - 22.900 zł. Legnica, tel. 0783/32-49-33 GI0EKNP7

RENAULT SCENIC, 2003 r., 1900 ccm, dCi, 120 KM, niebieski met., nowy model, klimatronic, ABS, ESP, c. zamek, wspom. kierownicy, el. szyby i lust., komputer, parktronic, RO ze ster. przy kier., halogeny, lodówka, tempomat, sprow., zadbany - 22.900 zł. Leszno, tel. 0609/62-21-00 GI97RETRW

FOTO **RENAULT SCENIC**, 2003 r., 148 tys. km, 1900 ccm, dCi 120 KM, granatowy, 5-drzw., bez wypadku, kpl. dokumentacja, I właściciel, serwisowany, sprowadzony, ABS, c. zamek, el. otw. szyby, el. reg. lusterka, ESP, immob., klimatyzacja elektroniczna, komputer pokl., 6 pod. pow., reg. kierownica, RO z CD, tap. welurowa, tempomat - 22.900 zł. Leszno (okolice), tel. 0606/24-36-39, 065/549-60-46, 0606/24-36-39 grzegorz.jakubowski1@wp.pl II0FJAFW

RENAULT SCENIC, 2003/04 r., 1900 ccm, dCi, 120 KM, srebrny met., nowy model, silnik uruchamiany kartą kodową, 6-bieg., pełne wyposaż. oprócz skórzanej tap. i nawigacji, klimatronic, podwójny szyberdach, alufelgi 16", oryg. lakier, bez wypadku, stan bdb - 20.900 zł lub zamienię. Leszno, tel. 0796/64-62-93 GI97LPFTJ

RENAULT SCENIC, 2003/04 r., 146 tys. km, 1900 ccm, dCi 120 KM, niebieski met., klimat., el. szyby, el. lusterka, komputer, sensor deszczu i zmierzchu, RO z CD, ks. serwisowa, bez wypadku, 6 airbagów, ABS, ESP, 6-bieg., sprow., nowy model, stan bdb - 22.900 zł. Rawicz, tel. 0604/53-76-48, 0604/34-82-74 GI0FJXFC

RENAULT SCENIC, 2003/04 r., 128 tys. km, 1900 ccm, dCi, zielony met., bogate wyposaż., nawigacja, klimatronic, ABS, ESP, 8 airbagów, 4 el. szyby, RO z CD, wspom. kierownicy - 24.900 zł. Stary Paczków, powiat nyski, tel. 0692/43-97-81 GI0EKT9A

RENAULT SCENIC, 2004 r., 176 tys. km, 1500 ccm, DCI 105 KM, klimat., airbagi, el. dodatki, alufelgi, ABS, tempomat, parktronic - 23.800 zł lub zamienię na tańszy. Góra, tel. 0507/09-21-29 GI0FPME4

RENAULT SCENIC II, 2004 r., 190 tys. km, 1900 ccm, dCi, śliwkowy met., nowy model, klimat., nawigacja, ABS, 4 el. szyby, bez wypadku, sprow., opłacony, stan bdb - 22.800 zł. Gryfów Śląski, powiat lwówecki, tel. 075/781-12-09, 0600/43-68-45 GI0FPLXW

RENAULT SCENIC GRAND, 2004 r., 180 tys. km, 1900 ccm, dCi, śliwkowy met., z salonu, 10 airbagów, klimatronic, welurowa tap., c. zamek, alarm, ABS, RO, 7-osobowy, pełne wyposaż. elektr., wspom. kierownicy - 27.800 zł lub zamienię na mniejszy. Kamienica, powiat nyski, tel. 0604/94-51-32 GI97FXYLE

RENAULT SCENIC VAN, 2004 r., 102 tys. km, 1500 ccm, dCi, 101 KM, granatowy metalik, sprowadzony z Francji, zarejestr., ważne OC i przegląd, klimatronic, 6 airbagów, ABS, el. reg. lusterka i 4 szyby, wspom. kierownicy, RO + CD sterowane przy kierownicy, halogeny, alufelgi 15", kierownica wielofunkcyjna, komputer pokładowy - 22.500 zł, zamienię na inny. Lubin, tel. 076/840-83-03, 0695/46-72-48 GI0CNRH9

RENAULT SCENIC, 2004 r., 63 tys. km, 1900 ccm, DCI, srebrny met., klimatronic, alufelgi, RO z CD ster. przy kier., c. zamek, el. szyby, el. lusterka, 6-bieg. - 25.200 zł. Wrocław, tel. 071/398-96-27, 0502/13-32-60 GI0CX4MW

FOTO RENAULT SCENIC II, 2004/05 r., 1900 ccm, DTI, 110 KM, srebrny metalik, 5-drzw., bez wypadku, garażowany, kierowca niepalący, kpl. dokumentacja, I właściciel, serwisowany, sprowadzony, ABS, c. zamek, el. otw. szyby (2), el. reg. lusterka, ESP, immobilizer, klimatyzacja, komputer pokł., pod. pow., reg. kierownica, RO - 21.000 zł. Sulechów, powiat zielonogórski, tel. 068/385-26-14, 0507/10-31-18 www.martini.autogielda.pl martini1972@op.pl KI0798760

RENAULT SCENIC, 2005 r., 1900 ccm, dCi, śliwkowy met., ABS, ESP, klimatronic, alufelgi, komputer, wspom. kierownicy, c. zamek, fotochromowa szyba przednia, 4 el. szyby, RO z CD, podłokietnik, klimat. schowek, ks. serwisowa, sprow., zadbany - 24.900 zł. Leszno, tel. 0609/62-21-00 GI0F34WF

RENAULT SCENIC, 2005 r., 150 tys. km, 1500 ccm, DCi, 105 KM, 6 airbagów, ABS, klimatronic, c. zamek + pilot, el. lusterka, 4 el. szyby, wspom. kierownicy, alufelgi, sensor deszczu i zmierzchu, halogeny, RO + CD, ks. serwisowa, zarejestr. - 25.900 zł. Ostrów Wielkopolski, tel. 062/734-74-34 GI0FJYT7

FOTO RENAULT SCENIC VAN, 2005 r., 125 tys. km, 1900 ccm, diesel, srebrny metalik, 7-osobowy, 5-drzw., bez wypadku, garażowany, kpl. dokumentacja, I właściciel, sprowadzony, zarejestr., alarm, c. zamek, el. otw. szyby (4), el. reg. lusterka, immobilizer, klimatyzacja, komputer pokł., 6 pod. pow., reg. kierownica, RO z CD, tap. welurowa - 29.900 zł możliwa zamiana, raty. Paczków, tel. 0608/03-49-43, 077/431-71-10 KI1876009

FOTO RENAULT SCENIC, 2005 r., 162 tys. km, 1900 ccm, dCi, 120 KM, szary metalik, ABS, hak, el. szyby i lusterka, klimatronic, alufelgi, ASR, centr. zamek, 8 airbagów, radio z CD, wspomaganie kier., immob., komputer, czujnik deszczu, kierownica wielofunkcyjna, czujnik parkowania, I właściciel, serwisowany, koszt rej. 250 zł - 29.900 zł, możliwe raty, transport do 100 km gratis. Wojcieszów, powiat złotoryjski, tel. 0605/62-70-21 www.rsbus.autogielda.pl KI3383529

RENAULT SCENIC GRAND, 2005 r., 1900 ccm, dCi, klimatronic, 8 airbagów, pełne wyposaż. elektr., nawigacja, 7-osobowy, halogeny, podgrz. fotele, tempomat, RO z CD, I właśc., serwisowany, stan bdb - 30.500 zł. Wołczyn, powiat kluczborski, tel. 077/414-52-80, 0663/45-13-97 GI0EYTYX

RENAULT SCENIC GRAND, 2005 r., 1900 ccm, diesel - 22.000 zł. Wrocław, tel. 0601/75-30-42 GI0CYK4W

RENAULT SCENIC II, 2005 r., 72 tys. km, 1500 ccm, dCi, niebieski met., klimatronic, 6 airbagów, el. szyby i reg. lusterka, półskórzana tap. - 25.500 zł. Wrocław, tel. 0601/19-92-59, 0605/46-44-67 GI0C7N39

RENAULT SCENIC III, 2006 r., 88 tys. km, 1900 ccm, dCi 130 KM, czerwony, c. zamek, wspom. i reg. kierownicy, ABS, ESP, SRS, EPC, alarm, immob., el. otw. szyby (4), 6 airbagów, klimatronic, RO z CD, komputer pokładowy, reg. fotele, rolety boczne, I właśc., ks. serwisowa, garażowany, 6-bieg., sensor deszczu i zmierzchu - 35.900 zł. Opole, tel. 077/441-15-55, 0600/01-23-90 GI977CKE9

RENAULT SCENIC, 2006 r., 42 tys. km, 1500 ccm, dCi, szary met., klimat., ABS, ESP, tempomat, c. zamek, RO z CD, el. szyby, el. lusterka, 6 airbagów - 32.500 zł. Wałbrzych, tel. 0602/50-33-20 GI0FPEJC

FOTO RENAULT SCENIC, 2006 r., 143 tys. km, 1500 ccm, dCi, 87 KM, grafitowy met., ABS, el. szyby i lusterka, klimatronic, ASR, centralny zamek, 8 airbagów, radio z CD, wspomaganie kierownicy, immob., komputer, welurowa tap., tempomat, czujnik deszczu, ESP, kierownica wielofunkcyjna, I właśc., przygotowany do rejestracji - 29.900 zł, możliwe raty, transport do 100 km gratis. Wojcieszów, powiat złotoryjski, tel. 0605/62-70-21 www.rsbus.autogielda.pl KI3383539

FOTO **RENAULT SCENIC** GRAND VAN PRIVILEGE, 2006 r., 135 tys. km, 2000 ccm, turbo, 165 KM, jasnobeżowy met., stan bdb, wersja 7-osobowa, I właściciel, kpl. dokumentacja, pełne wyposażenie, ksenony, tapicerka materiałowo-skórzana, sprzęt audio Cabasse + zmieniacz na 6 CD, panoramiczny szklany dach, ESP, ASR, tempomat, koła alum. 17" - 36.000 zł możliwa faktura VAT. Wrocław, tel. 0501/12-27-73 II0FJT9Y

RENAULT SCENIC KOMBI, 2006 r., 140 tys. km, 1500 ccm, DCI, czerwony, 6 airbagów, klimat., el. otw. szyby, el. reg. lusterka, komputer, 2 kpl. opon (letnie i zimowe), I właśc. w kraju od 1.5 roku, zarejestr., ważne OC i przegląd, stan bdb, RO z CD - 28.500 zł. Złotoryja, tel. 0502/42-98-02 GI0FK4EK

FOTO RENAULT SCENIC VAN, 2006/07 r., 115 tys. km, 2000 ccm, dCi, grafitowy metalik, 5-drzw., bez wypadku, kierowca niepalący, kpl. dokumentacja, I właściciel, serwisowany, zarejestr. ABS, alum. felgi 16", c. zamek, el. otw. szyby (4), el. reg. lusterka, ESP, immobilizer, klimatyzacja automatyczna, komputer pokł., 8 pod. pow., RO z CD - 33.700 zł, możliwy kredyt. Legnica, tel. 0791/69-01-63 KI1942619

RENAULT SCENIC KOMBI, 2006/07 r., 110 tys. km, 1500 ccm, DCI, czarny, nowy model, po liftingu, pełne wyposaż. elektr., klimat., tempomat, 6 airbagów, 2 kpl. opon (letnie i zimowe), RO z CD, I właśc. w kraju od 1.5 roku - 29.500 zł. Złotoryja, tel. 0502/42-98-02 GI0FK4E9

FOTO RENAULT SCENIC GRAND, 2007 r., 2000 ccm, dCi, 150 KM, czarny metalik, nowy model, automatyczna skrzynia biegów Tiptronic, szklany dach, system nawigacji, skórzana wentylowana tapicerka, parktronic, ksenony, aluminiowe felgi 17", klimatronic, przyciemnione szyby, podłokietniki, rolety, relingi, el. lusterka - 45.900 zł lub zamienię na tańszy. Rydzyna, powiat leszczyński, tel. 0511/33-11-66, 0511/33-11-88 www.autowega.autogielda.pl artur10@onet.pl KI2896269

RENAULT SCENIC GRAND, 2007 r., 154 tys. km, 1900 ccm, dCi, grafitowy, bez wypadku, nawigacja, pełne wyposaż. elektr., automatic, serwisowany, I właśc., stan bdb - 28.900 zł. Wrocław, tel. 0883/49-66-65 GI0CA4TK

RENAULT SCENIC, 2007 r., 135 tys. km, 1500 ccm, dCi, 105 KM, czarny met., I właśc., bez wypadku w 100%, ABS, el. szyby, el. lusterka, klimat., nawigacja, ASR, c. zamek, alarm, airbag, wspom. kierownicy i inne dodatki - 28.900 zł lub zamienię na tańszy, może być do remontu. Ziębice, powiat ząbkowicki, tel. 0725/16-25-35, 0782/87-16-37 GI0ERCJL

RENAULT SCENIC GRAND, 2008 r., 94 tys. km, 1500 ccm, dCi, 7-osobowy, nawigacja, pełne wyposaż. elektr., RO z CD - 35.000 zł + opłaty. Jelcz-Laskowice, powiat oławski, tel. 0601/95-96-42 GI0F7RPL

RENAULT THALIA, 2001 r., 1400 ccm, benz., szary met., c. zamek, wspom. kierownicy, ABS, el. lusterka, el. szyby, airbag, reg. kierownica, RO, alarm, dziel. tylna kanapa, garażowany, stan idealny - 13.900 zł lub zamienię. Świdnica, tel. 0783/02-02-02 GI0CX4NA

RENAULT THALIA SEDAN, 2003 r., 118 tys. km, 1400 ccm, 16V, zielony metalik, klimat., 4 airbagi, c. zamek + pilot, wspom. kierownicy, el. szyby, el. lusterka, hak, zarejestr. - 12.300 zł. Brzezie, powiat pleszewski, tel. 0519/14-79-50 GI0FPN3W

RENAULT THALIA, 2003 r., 92 tys. km, 1400 ccm, benz., inst. gaz., niebieski, c. zamek, el. szyby, el. lusterka - 11.300 zł. Strzelin, tel. 0603/07-66-07 GI09FEEK

RENAULT THALIA, 2004 r., 99 tys. km, 1500 ccm, dCi, ABS, klimat., 2 airbagi, el. szyby, w 100% bez wypadku, stan idealny, I właśc., kupiony w salonie w Polsce - 17.500 zł. Brzeg, tel. 0668/37-20-76 GI0EH3W4

RENAULT THALIA, 2004 r., 82 tys. km, 1400 ccm, benz., inst. gaz., czerwony, oryg. lakier, immob., c. zamek, Mul-T-Lock, RO, wspom. kierownicy, z salonu, ważne OC i przegląd, garażowany, stan bdb - 15.900 zł. Wałbrzych, tel. 074/848-31-59, 0605/73-93-63 GI944XP3K

RENAULT THALIA, 2005 r., 50 tys. km, met., I właściciel, z salonu - 15.000 zł. Wrocław, tel. 0609/33-27-79 S00015010

RENAULT THALIA ALIZE, 2005 r., 1400 ccm, benz., pistacjowy met., bez wypadku, I właśc., z salonu w kraju, klimat., wspom. kierownicy, 2 airbagi, el. szyby, c. zamek, halogeny, immob., el. lusterka, zderzaki i lusterka w kolorze nadwozia, zadbany, garażowany, stan bdb - 14.900 zł lub zamienię. Złoty Stok, powiat ząbkowicki, tel. 0507/01-53-10, 074/817-50-01 GI09RXJK

RENAULT TWINGO hatchback, 1994/95 r., 200 tys. km, 1239 ccm, grafitowy met., garażowany, b. zadbany, I właśc. w kraju, karta pojazdu, zarejestr., RO z CD, serwisowany, nowy akumulator i opony, bez korozji, ekonomiczny (5.5 l/100 km), stan techn. bdb, nie wymaga wkładu finans. - 4.200 zł. Wrocław, tel. 0601/33-91-50 GI0ARA3W

RENAULT TWINGO, 1995 r., 1200 ccm, benz., czerwony, 3-drzw., 5-bieg., alufelgi, zarejestr. - 2.500 zł. Mirsk, powiat lwówecki, tel. 0885/32-02-87 GI0CXRTL

RENAULT TWINGO, 1996 r., 115 tys. km, 1200 ccm, benz., zielony met., stan bdb, sprowadzony, zarejestr., serwisowany, ubezpieczony - 7.200 zł. Polanica-Zdrój, powiat kłodzki, tel. 0887/10-47-01, 0887/06-35-31 GI94PE4A9

RENAULT TWINGO, 1996 r., 119 tys. km, 1200 ccm, benz., zielony met., stan bdb, zarejestr., c. zamek + pilot, el. szyby, el. lusterka, radio, serwisowany, po wymianie rozrządu, dokumentacja - 6.500 zł. Polanica-Zdrój, powiat kłodzki, tel. 0887/10-47-01, 0887/06-35-31 GI97N74A3

FOTO RENAULT TWINGO, 1996 r., 1200 ccm, benz., 3-drzw., kpl. dokumentacja, I właściciel, c. zamek, immobilizer, 2 pod. pow., tap. welurowa - 2.000 zł. Sulechów, tel. 068/385-26-14, 0507/10-31-18 www.martini.autogielda.pl martini1972@op.pl KI3579179

RENAULT TWINGO, 1996/97 r., 1200 ccm, niebieski met., zarejestr., wspom. kierownicy, c. zamek, 2 airbagi, el. szyby, 4 nowe opony, zderzaki w kolorze nadwozia, stan bdb - 4.300 zł. Złoty Stok, powiat ząbkowicki, tel. 0505/14-95-93 GI97CYFLY

RENAULT TWINGO, 1997 r., 142 tys. km, 1200 ccm, benz., czarny, stan db - 3.500 zł + opłaty. Polanica-Zdrój, powiat kłodzki, tel. 0887/10-47-01, 0887/06-35-31 GG9JNCM3

RENAULT TWINGO, 1998 r., 100 tys. km, 1200 ccm, benz., czerwony, el. szyby, lusterka, szyberdach, airbag - 4.000 zł. Wrocław, tel. 0603/45-80-18 GI0C7NWP

RENAULT TWINGO, 1999 r., 120 tys. km, 1200 ccm, benz., zielony met., 3-drzwiowy, 4 airbagi, wspom. kierownicy, ABS, el. szyby, el. lusterka, zderzaki w kolorze nadwozia - 5.000 zł + opłaty. Bolesławiec, tel. 0880/57-96-66 GI97LCPKR

RENAULT TWINGO, 1999 r., 1200 ccm, wtrysk, żółty, zarejestr. - 6.900 zł. Leszno, tel. 065/520-87-30 GI97RETJH

RENAULT TWINGO, 1999 r., 135 tys. km, 1200 ccm, granatowy, wspom. kierownicy, alarm, 4 airbagi, dziel. tylna kanapa, c. zamek, immob. - 7.900 zł. Rawicz, tel. 0501/65-30-79 GI97KYPMX

RENAULT TWINGO, 2001 r., 1200 ccm, benz., czarny, wspom. kierownicy, immob., c. zamek, el. szyby, el. lusterka, ABS, 2 kluczyki + pilot, zderzaki i lusterka w kolorze nadwozia, RO, ks. serwisowa - 6.000 zł + opłaty. Bolesławiec, tel. 0603/12-47-27 GI9TMWEL

RENAULT TWINGO, 2007 r., 54 tys. km, 1200 ccm, srebrny met., ABS, c. zamek, immob., el. szyby, sprow. z Niemiec, I właśc., do opłacenia, 2 airbagi - 18.500 zł. Jelenia Góra, tel. 0661/25-04-60 GI0CRWLE

RENAULT VEL SATIS INITIALE, 2002 r., 119 tys. km, 3500 ccm, V6, benz., inst. ga. grafitowy, pełne wyposaż., tap. skórzana (kremowa), inst. gaz najnowszej generacji, stan techn. bdb, serwisowany, I właśc., 2 kpl. opon, alum. felgi, garażowany - 29.900 zł. Trzebnica, tel. 0606/69-07-30 GI04H3CA

RENAULT VEL SATIS, 2002 r., 116 tys. km, 2200 ccm, DCi, siwy metalik, 5-osobowy, c. zamek, 8 airbagów, wspom. kierownicy, tempomat, CD, el. lusterka, el. szyby, klimat., podgrz. fotele, alufelgi, letnie opony, kpl. kół zimowych, bagażnik, ESP, ABS, skórzana tap. - 26.000 zł. Turek, tel. 0607/76-00-34 GI0FPMXP

ROVER

ROVER 200 HATCHBACK, 1998 r., 175 tys. km, 1994 ccm, SDI, zielony met., 5-drzw., bez wypadku, garażowany, kierowca niepalący, kpl. dokumentacja, zarejestr., ABS, alarm, c. zamek z pilotem, el. otw. szyby, immobilizer, klimatyzacja, 2 pod. pow., reg. kierownica, tap. welurowa, wspom. kier. - 7.500 zł do negocjacji. Brzeg, tel. 0781/67-75-42 pawelm19871@poczta.fm II0FJRFA

ROVER 200, 1998 r., 186 tys. km, 2000 ccm, SDI, granatowy, 5-drzwiowy, klimat., skórzana tap., ABS, pełne wyposaż. elektr., c. zamek, RO, wspom. kierownicy, 2 airbagi, sprow. - 6.700 zł. Ostrów Wielkopolski, tel. 0665/59-25-66, 0669/42-32-12 GI0CBRHJ

ROVER 200, 1999 r., 118 tys. km, 1400 ccm, benz., wspom. kierownicy, c. zamek, alarm + pilot, ABS, 2 airbagi, el. reg. reflektory, el. szyby, el. szyberdach, reg. kierownica, dziel. tylna kanapa, nowy akumulator i opony, ważne OC i przegląd, ks. serwisowa, zarejestr., zadbane wnętrze - 8.900 zł. Ząbkowice Śląskie, tel. 0889/84-59-74 GI0EN4PK

ROVER 200 HATCHBACK, 1999/00 r., 174 tys. km, 1400 ccm, 16V, 105 KM, zielony (butelkowy) met., od 2 tygodni w kraju, 5-drzwiowy, klimat., el. szyby i szyberdach, ABS, 4 airbagi, c. zamek + pilot, alarm, immob., kpl. dokumentacja, drewn. dodatki, welurowa tap., nowe opony, stan bdb, zarejestrowany, opłacony - 8.800 zł lub zamienię. Wałbrzych, tel. 0501/36-04-11 GI0F3JHM

ROVER 214, 1992 r., 1400 ccm, 16V - 2.000 zł. Golina Wielka, powiat rawicki, tel. 0662/29-20-59 GI0C4PRK

ROVER 214, 1996/97 r., 1600 ccm, 16V, 136 KM, srebrny met., 3-drzwiowy, po tuningu, el. szyby, ABS, wspom. kierownicy, alufelgi, stan bdb - 6.800 zł lub zamienię. Krotoszyn, tel. 0697/49-85-97 GI0ERAPE

ROVER 214, 1997 r., 74 tys. km, 1400 ccm, I właśc., bez wypadku - 8.000 zł. Kobierzyce, powiat wrocławski, tel. 071/311-13-44, 0602/34-39-82 GI0EYMJ9

ROVER 214, 1998 r., 1400 ccm, benz., niebieski met., stan bdb, bez korozji, welurowa tap., c. zamek, 2 airbagi, klimat., drewn. dodatki, wspom. kierownicy, sprow. z Niemiec, do opłacenia - 4.900 zł. Kłodzko, tel. 0501/33-92-70 GI0CNPXL

ROVER 214, 1998 r., 160 tys. km, 1400 ccm, wtrysk, czerwony, 5-drzwiowy, el. szyby, szyberdach, 2 airbag, ABS, RO, c. zamek, bez wypadku, oryg. lakier, ks. serwisowa - 7.500 zł. Kłodzko, tel. 0601/66-42-06 GI0FEAJE

ROVER 214, 1998 r., 107 tys. km, 1400 ccm, benz., fioletowy met., c. zamek, el. szyby, ABS, alarm, radio, airbag, wspom. kierownicy, zarejestr. - 9.500 zł. Kłodzko, tel. 0601/66-42-06 GI0FHX9J

ROVER 214, 1998 r., 172 tys. km, 1400 ccm, 16V, benz., zielony, stan bdb, skórzana tap., alufelgi, c. zamek + pilot, szyberdach, ABS, el. szyby - 5.400 zł + opłaty. Polanica-Zdrój, powiat kłodzki, tel. 0887/10-47-01, 0887/06-35-31 GI97HNLAP

ROVER 214, 1999 r., 97 tys. km, 1400 ccm, 16V, czarny met., klimat., ABS, 4 airbagi, welurowa tap., bez wypadku, zadbany - 8.800 zł lub zamienię. Wałbrzych, tel. 0503/07-91-94 GI97LTJLK

ROVER 214, 1999 r., 98 tys. km, 1400 ccm, benz., zielony metalik, 5-drzw., szyberdach, 4x airbag, el. szyby, bez wypadku, wspom. kier., ABS, stan bdb - 6.500 zł. Wrocław, tel. 0798/79-60-54, 0510/06-11-65 www.nkk.autogielda.pl andrex51@wp.pl KI0965900

ROVER 214, 2000 r., 1400 ccm, benz., zielony met., 3-drzwiowy, el. szyby, el. lusterka, 2 airbagi - 4.700 zł + opłaty. Prochowice, powiat legnicki, tel. 0508/25-98-17, 0691/06-92-48 GI0ARWHT

ROVER 25, 2000 r., 104 tys. km, 1400 ccm, 16V, granatowy met., klimat., alufelgi, ABS, ESP, el. szyby, el. lusterka, c. zamek, wspom. kierownicy, 2 airbagi, RO - 10.500 zł. Wałbrzych, tel. 0602/50-33-20 GI0C9PT3

ROVER 25, 2000/01 r., 2000 ccm, diesel, srebrny met., c. zamek, wspom. i reg. kierownicy, ABS, alarm, RO, el. szyby, airbag, dziel. tylna kanapa, garażowany, stan idealny - 14.900 zł. Świdnica, tel. 0781/02-02-02 GI973PMKN

ROVER 25, 2006 r., 2000 ccm, diesel, 116 KM, czarny met., klimat., parktronic, alufelgi - 16.000 zł + opłaty. Lwówek Śląski, tel. 0791/06-82-01 GI97PJPR3

ROVER 416, 1996 r., 1600 ccm, benz., zielony met., pełne wyposaż. elektr., ABS, welurowa tap., bez wypadku - 3.500 zł + opłaty. Bolesławiec, tel. 0795/74-37-62 GI0EKJP4

ROVER 416 hatchback, 1996 r., 1600 ccm, 16V, ABS, pełne wyposaż. elektr., zarejestr. - 6.500 zł. Leszno, tel. 0691/95-67-68 GI0FPH4Y

ROVER 416 SEDAN, 1996 r., 1600 ccm, benz., zielony met., el. szyby, el. lusterka, ABS, 2 airbagi, welurowa tap., ABS, c. zamek, alarm, immob., bez wypadku, ważne OC i przegląd, stan bdb - 6.900 zł lub zamienię. Rawicz, tel. 0501/65-30-79 GI97PM94J

ROVER 416 SI HATCHBACK, 1996 r., 140 tys. km, 1600 ccm, 16V, zielony met., klimat., ABS, wspom. kierownicy, 2 airbagi, skórzana tap., el. 4 szyby, el. lusterka, halogeny, c. zamek, alarm + pilot, bez wypadku, serwisowany, nowe alufelgi 15", stan idealny - 7.900 zł. Ziębice, powiat ząbkowicki, tel. 0604/66-59-28, 0664/68-05-45 GI0FM9W7

ROVER 416 SEDAN, 1997 r., 160 tys. km, 1600 ccm, benz., granatowy met., ABS, RO, el. szyby, el. lusterka, drewn. wykończenia - 4.200 zł + opłaty. Kąty Wrocławskie, tel. 071/316-61-69, 0605/62-00-07 GI0C73PN

FOTO ROVER 416 SI, 1997 r., 125 tys. km, 1600 ccm, 16V, benz., grafitowy met., ABS, el. szyby i lusterka, centralny zamek, autoalarm, airbag, wspomaganie kierownicy, welurowa tap., czujnik parkowania, I właściciel, bezwypadkowy, przygotowany do rejestracji, koszt rej. tylko 250 zł, cena - 7.900 zł, możliwe raty, transport do 100 km gratis. Wojcieszów, powiat złotoryjski, tel. 0605/62-70-21 www.rsbus.autogielda.pl KI3383549

ROVER 416 SI, 1997/98 r., 162 tys. km, 1600 ccm, 16V, 5-drzwiowy, ABS, 2 airbagi, welurowa tap., drewn. dodatki, c. zamek, immob., 4 el. szyby, el. szyberdach, nowe opony, stan techn. idealny, zadbany, kierowca niepalący, zarejestr. w kraju, RO, alarm + pilot - 7.900 zł. Nysa, tel. 0725/93-98-37, 0726/84-99-39 GI0C9WPE

ROVER 416, 1998/99 r., 106 tys. km, 1600 ccm, benz., zielony met., silnik i skrzynia bieg. Hondy, automatic, 5-drzwiowy, klimat., el. szyby, c. zamek, 2 airbagi, welurowa tap., alufelgi, 2 kpl. kół (letn. i zim.), sprow. ze Szwajcarii, zarejestr., ks. serwisowa - 9.600 zł. Świdnica, tel. 0605/29-34-36, 074/852-46-28 GI0C3RX9

ROVER 418 SLD SEDAN, 1994 r., 1800 ccm, turbo D, zielony met., wspom. kierownicy, ABS, c. zamek + pilot, alarm, skórzana tapicerka, 5-biegowy, el. szyby, szyberdach i reg. lusterka, drewn. wykończenia, RO + CD, ekonomiczny, zarejestr., karta pojazdu, ważne OC i przegląd - 2.600 zł lub zamienię na inny. Wrocław, tel. 0794/72-90-80, 0723/15-77-93 GI0CA3XW

FOTO **ROVER 420** SEDAN, 1997 r., 198 tys. km, 1994 ccm, SDL, 105 KM, 4-drzw., kierowca niepalący, sprowadzony, zarejestr., alarm, c. zamek z pilotem, el. otw. szyby, immobilizer, klimatyzacja, pod. pow., reg. kierownica, wspom. kier., ładny, zadbany, kpl. opon letnich, przegląd do 01.2011 r. - 7.700 zł. Wałbrzych, tel. 0603/08-47-95 II0FJRHL

ROVER 45, 2001/02 r., 166 tys. km, 2000 ccm, TDI, srebrny met., sprowadzony z Niemiec, klimatyzacja, 4 el. szyby, 4 airbagi, c. zamek, ABS, wspom. kierownicy, welurowa tap., zimowe opony, serwisowany, I właśc., stan idealny - 11.800 zł. Złotoryja, tel. 0502/74-00-63, 0503/16-40-87 GI0EKPMK

ROVER 620, 1995 r., 250 tys. km, 2000 ccm, diesel, zielony, zarejestr., wspom. kierownicy, c. zamek, el. szyby, ABS, 2 airbagi - 4.900 zł. Wałbrzych, tel. 0601/07-32-61, 0694/25-06-25 GI0FPE9T

ROVER 620 SLI, 1995 r., 2000 ccm, benz., inst. gaz., skórzana tap., po remoncie, alufelgi, zadbany, drewn. dodatki, RO, szyberdach, pełne wyposaż. elektr. - 7.000 zł. Wrocław, tel. 065/544-73-80 GI0C94NN

ROVER 620, 1997 r., 2000 ccm, diesel, ciemnozielony met., klimat., c. zamek, SRS, welurowa tap., airbag, el. otw. szyby, obrotomierz, zegarek, stan techn. bdb - 11.800 zł. Opole, tel. 077/441-15-55, 0600/01-23-90 GI0A9HFF

ROVER 623 SEDAN, 1994 r., 240 tys. km, 2300 ccm, benz., inst. gaz., biały, zużycie gazu 10 l/100 km, el. szyby, el. szyberdach, alufelgi 15", skórzana tap., ABS, klimat., c. zamek, reg. fotel kierowcy, reg. kierownica, RO z CD, po wymianie sprzęgła, stan db - 4.000 zł lub zamienię. Ząbkowice Śląskie, tel. 0663/08-20-34, 0664/75-23-25 GI97PLXEH

ROVER 623, 1995/96 r., 2300 ccm, benz., inst. gaz., ceglasty met., pełne wyposaż., skórzana tap., pełne wyposaż. elektr., zarejestr., ubezpieczony, alufelgi, nowe opony, klimat., 160 KM (silnik Hondy Prelude) - 3.990 zł lub zamienię na sprzęt RTV, AGD, laptopa. Jelenia Góra, tel. 0605/14-58-94, 0604/35-22-07 GI97N7AXA

ROVER 75, 1999 r., 168 tys. km, 2000 ccm, CDT, zielony, 4 airbagi, ABS, RO z CD, wspom. kierownicy, klimatronic, ASR, tempomat, halogeny, welurowa tap., el. szyby, sprowadzony, opłacony, stan bdb - 16.800 zł. Kłodzko, tel. 0888/33-13-10 GI0A34MK

ROVER 75 ELEGANCE SEDAN, 2000 r., 124 tys. km, 1800 ccm, 16V, bordowy met., bez wypadku, klimatronic, el. lusterka i 4 szyby, ABS, ESP, 4 airbagi, alufelgi, welurowa tap., komputer, zadbane wnętrze, ks. serwisowa, oryg. lakier, stan idealny - 13.600 zł. Kłodzko, tel. 0506/04-36-66 GI0FM7CM

ROVER 75 SEDAN, 2000 r., 129 tys. km, 2000 ccm, 116 KM, diesel, zielony metalik, bez wypadku, kierowca niepalący, kpl. dokumentacja, serwisowany, sprowadzony, ABS, alarm, alum. felgi, c. zamek, el. otw. szyby (4), el. reg. lusterka, ESP, immobilizer, klimatyzacja elektroniczna, pod. pow., RO, tap. skórzana, tempomat, stan idealny - 19.500 zł. Legnica, tel. 0880/37-22-72 bryk3@wp.pl II0CXJR7

FOTO **ROVER 75**, 2000 r., 187 tys. km, 2000 ccm, CDTi, ciemnozielony met., sprow., zarejestr., bez wypadku, I właśc., stan bdb, klimatronic, pełne wyposaż. oprócz skórzanej tap. - 21.900 zł lub zamienię na inny. Leszno, tel. 0601/85-25-30 II0FPJLW

ROVER 75, 2000 r., 168 tys. km, 1800 ccm, granatowy, karta pojazdu, klimatronic, wspomaganie kier., ABS, el. szyby i lusterka, alufelgi, centr. zamek, stan bdb - 16.800 zł. Lubin, tel. 0604/77-39-65 GI0FPM9L

ROVER 75, 2000 r., 180 tys. km, 2000 ccm, turbo D 116 KM, zielony met., zarejestr., klimatronic, 6 airbagów, welurowa tap., pełne wyposaż. elektr., alum. felgi - 14.900 zł. Nysa, tel. 0791/46-69-96, 0794/36-20-71 GI0FPHHT

ROVER 75 KOMBI, 2001 r., 2000 ccm, diesel, automatic, bogate wyposaż., zarejestr. - 22.000 zł. Leszno, tel. 0691/95-67-68 GI0FY43

ROVER 820 SI SEDAN, 1995 r., 195 tys. km, 2000 ccm, benz., 16V, 135 KM, ciemnozielony met., stan idealny, garażowany, bardzo zadbany, od 2 lat w kraju, pełne wyposaż. elektr., 4 el. szyby i reg. fotele, silnik Rover, 140 KM, ważne OC i przegląd; szyberdach, c. zamek, wspom. kierownicy, reg. kierownica i fotele, karta pojazdu, nowe opony - 3.900 zł. Wrocław, tel. 0698/81-44-74 GI0C4XE7

SAAB

SAAB 900 HATCHBACK, 1994 r., 2000 ccm, DOHC, 16V, bordowy met., sprow., zarejestr. w 2005 roku, RM, ABS, klimat., podgrz. fotele, pełne wyposaż. elektr., wspom. kierownicy, welurowa tap., 5-drzwiowy, 5-bieg., stan ogólny dobry - 4.500 zł. Wrocław, tel. 0783/02-57-41 GI0F7YHA

SAAB 9000 CSE, 1996/97 r., 2000 ccm, turbo E, czarny met., inst. gazowa, 150 KM, alufelgi, skórzana tap., klimatronic, pełne wyposaż., zarejestr., ubezpieczony - 5.990 zł lub zamienię. Jelenia Góra, tel. 0604/35-22-07, 0605/14-58-94 GI97L9XEJ

SAAB 9_3, 1998 r., 202 tys. km, 2200 ccm, TiD, ciemnozielony met., 4 airbagi, klimat., ABS, el. szyby, el. reg. lusterka, komputer pokładowy, welurowa tap., zarejestr., ubezpieczony, stan bdb - 12.800 zł. Chojnów, powiat legnicki, tel. 0513/70-94-71 GI9XRRHR

SAAB 9_3 VECTOR SPORT SEDAN, 2002/03 r., 174 tys. km, 2000 ccm, benz., 175 KM, srebrny metalik, nowy model, sprowadzony z Niemiec, w Polsce od 5 mies., zarejestrowany, ważne OC i przegląd, zadbany, koła zimowe, oryginalne alufelgi 17" z oponami letnimi, atrakcyjny wygląd, zdjęcia i dokładny opis na www.autogielda.pl - 27.999 zł do uzgodnienia. Strzelin, tel. 0604/78-71-52 GI94YELJH

FOTO SAAB 9_3 KOMBI, 2008 r., 1900 ccm, diesel, 150 KM, grafitowy metalik, nowy model, skórzana tapicerka, duża nawigacja, alufelgi 17", 6 biegów, el. szyby, el. lusterka, skórzana kierownica wielofunkcyjna, ESP, parktronic, czujnik deszczu i zmierzchu, stan idealny, 2 kluczyki, książka serwisowa, po opłatach - 59.900 zł lub zamienię na tańszy. Rydzyna, powiat leszczyński, tel. 0511/33-11-66, 0511/33-11-88 www.autowega.autogielda.pl artur10@onet.pl KI0374130

SAAB 9_5 KOMBI, 2002 r., 195 tys. km, 3000 ccm, TiD, czarny met., skórzana tap., I właśc. w kraju, serwis. w ASO, el. otw. szyby (4), c. zamek, ks. serwisowa, klimatronic 2-stref., ABS, alum. felgi, 4 airbagi, podgrz. fotele, ESP, RO z CD - 26.800 zł. Opole, tel. 077/441-15-55, 0600/01-23-90 GI0CNXJ4

SEAT

SEAT ALHAMBRA, 1996 r., 180 tys. km, 1900 ccm, TDI, granatowy, klimat., el. szyby, el. lusterka, c. zamek, relingi dach., welurowa tap., roleta, bez wypadku, 2 dni w kraju, hak, 2 airbagi, wspom. kierownicy, ABS, immob., obracane fotele, stan bdb - 9.900 zł + opłaty ok. 1.400 zł. Bolesławice, powiat bolesławiecki, tel. 0695/09-32-99, 0791/34-35-27 GI04R7JA

SEAT ALHAMBRA, 1996 r., 198 tys. km, 1900 ccm, TDI, zielony met., sprow., zadbany, klimatronic, ABS, airbagi, komputer, pełne wyposaż. elektr., obrotowe fotele, drewn. dodatki, relingi dach., RO, stan bdb - 11.950 zł lub zamienię. Kłodzko, tel. 074/647-04-01 GI04TFH4

SEAT ALHAMBRA, 1998 r., 189 tys. km, 1900 ccm, TDI 110 KM, niebieski met., b. zadbany, serwisowany, ks. serwisowa, komputer, el. otw. szyby, el. reg. lusterka, podgrz. szyba przednia, ABS, RO z CD, MP3, c. zamek + pilot, alarm, relingi dach., immob., obrotowe fotele, klimatronic 2-stref., hak - 16.900 zł. Kędzierzyn-Koźle, tel. 0602/62-15-08 GI0FJWWP

SEAT ALHAMBRA, 1998 r., 260 tys. km, 1900 ccm, TDI, 110 KM, srebrny met., pełne wyposaż. - 10.900 zł. Oleśnica, tel. 0511/60-11-33 GI97PTECM

SEAT ALHAMBRA, 1999 r., 160 tys. km, 1900 ccm, TDI, wiśniowy met., klimat., c. zamek, immob., Webasto, el. lusterka i szyby, airbag, stan idealny - 14.800 zł. Wałbrzych, tel. 0792/66-68-30, 074/844-21-23 GI0F7N3A

SEAT ALHAMBRA, 1999 r., 1900 ccm, TDI, srebrny met., 2 airbagi, ABS, c. zamek + pilot, RO, klimat., relingi dach., roleta bag., 7-osobowy, ważne OC i przegląd, w kraju od 2 miesięcy, zarejestr. - 17.000 zł lub zam. na tańszy, diesel. Wykroty, powiat bolesławiecki, tel. 0605/84-76-84 GI97REWAK

SEAT ALHAMBRA, 2000 r., 205 tys. km, 1900 ccm, TDI, niebieski met., 4 airbagi, klimat., radio, wspom. kierownicy, c. zamek, el. szyby, hak, 7 foteli, roleta bag., w kraju od 6 mies., zarejestr. - 27.000 zł. Kłodzko, tel. 0601/40-91-00, 074/647-38-74 GI0FEC3X

SEAT ALHAMBRA VAN, 2000 r., 123 tys. km, 1900 ccm, TDI 110 KM, srebrny metalik, 5-drzw., 7-osobowy, kierowca niepalący, I właściciel, serwisowany, Webasto, ABS, c. zamek, el. otw. szyby, el. reg. lusterka, immob., klimatyzacja 2-stref., RO, tap. welurowa, wspom. kier., sprowadzony, stan idealny - 19.000 zł. Legnica, tel. 0880/37-22-72 bryk3@wp.pl II0FK4T9

SEAT ALHAMBRA, 2000 r., 170 tys. km, 1900 ccm, TDI 110 KM, granatowy met., bez wypadku, klimat., 4 airbagi, ABS, el. szyby, wspom. kierownicy, c. zamek, relingi dach., roleta, stan idealny, po dużym przeglądzie, serwisowany do końca, w kraju od 9 mies. - 19.900 zł. Rawicz, tel. 0601/77-37-17, 065/573-18-45 GI0EH4WL

SEAT ALHAMBRA, 2000/01 r., 170 tys. km, 1900 ccm, TDI 116 KM, granatowy met., klimatronic, ABS, ASR, el. szyby, el. lusterka, c. zamek, Webasto, 6-bieg., hak, relingi dach., el. reg. reflektory, spryskiwacze reflektorów, w kraju od 6 mies., nowy model - 23.800 zł. Bolesławiec, tel. 0502/83-69-49 GI0ERCTA

SEAT ALHAMBRA, 2001 r., 1900 ccm, TDI, srebrny met., pełne wyposaż. - 21.000 zł lub zam. na VW Passata kombi. Leszno, tel. 0605/65-65-75 GI0EFXRX

SEAT ALHAMBRA, 2001 r., 195 tys. km, 1800 ccm, turbo E, zarejestr., bez wypadku, 4 airbagi, klimatronic, el. szyby, el. lusterka, ABS, ESP, wspom. kierownicy, c. zamek, komputer, tempomat, welurowa tap., alufelgi, 6-bieg., RO z CD, nowe opony, stan idealny - 19.900 zł. Malczyce, powiat średzki, tel. 0509/03-54-83 GI0FPCWF

SEAT ALHAMBRA, 2001 r., 165 tys. km, 1900 ccm, TDI 115 KM, granatowy met., zarejestr., bez wypadku, 4 airbagi, klimatronic 2-stref., ABS, ESP, RO z CD, el. otw. szyby, c. zamek + pilot, 6-bieg., wspom. kierownicy, sensor deszczu, podłokietniki, alum. felgi, nowe opony, roleta, relingi dach., hak, stan idealny - 26.500 zł. Nysa, tel. 077/420-50-81, 0500/13-53-99 GI0EHKEJ

SEAT ALHAMBRA, 2004 r., 164 tys. km, 1900 ccm, TDI, srebrny met., stan idealny, sprowadzony z Niemiec, klimatronic, el. szyby, 4 airbagi, c. zamek + pilot, wspom. kierownicy, alarm, immob. - 29.500 zł. Kłodzko, tel. 0695/33-64-33, 0508/26-78-78 GI0CNRAK

FOTO SEAT ALHAMBRA, 2004 r., 72 tys. km, 1900 ccm, diesel, czarny metalik, 5-drzw., ABS, c. zamek, el. otw. szyby, el. reg. lusterka, ESP, immobilizer, klimatronic, pod. pow., reg. kierownica, RO z CD, tap. welurowa, tempomat, wspom. kier. - 33.900 zł. Legnica, tel. 0606/38-41-82 KI3321219

SEAT ALTEA, 2005 r., 136 tys. km, 2000 ccm, TDI, 140 KM, srebrny met., 8 airbagów, tempomat, komputer, alufelgi, 6-bieg., bez wypadku, I właśc., stan idealny - 33.200 zł. Sobótka, powiat wrocławski, tel. 0667/57-30-10 GI0CAY9F

SEAT ALTEA hatchback, 2006 r., 86 tys. km, 1600 ccm, 16V, grafitowy met., bez wypadku, klimatronic, w kraju od niedawna, sprow. z Niemiec, 6 airbagów, ABS, tempomat, parktronic, radio + CD, serwisowany, el. szyby, I właśc., stan bdb - 29.500 zł. Kłodzko, tel. 0605/74-22-02 GI0FM99W

SEAT ALTEA XL, 2007 r., 1900 ccm, TDI, srebrny met., pełne wyposaż. elektr., klimatronic, alufelgi, airbagi, wielofunkcyjna kier., halogeny, sprow. - 42.000 zł + opłaty. Góra, tel. 0604/17-07-78 GI0ACWEE

SEAT AROSA, 1997 r., 140 tys. km, 1000 ccm, benzyna, czarny, airbag, 3-drzwiowy, zarejestr. w kraju, ekonomiczny, stan techn. bdb, nie wymaga wkładu finans. - 4.750 zł lub zamienię na cabrio w podobnej cenie. Wałbrzych, tel. 0600/58-20-01 GI0FPF3E

SEAT AROSA, 1998/99 r., 155 tys. km, 1700 ccm, SDI, czerwony, wspom. i reg. kierownicy, 2 airbagi, immob., el. reg. reflektory, tylne fotele rozkładane, obrotomierz, bez wypadku, zadbany, zarejestr., kupujący zwolniony z opłat celno-skarbowych - 8.900 zł. Kłodzko, tel. 0601/56-53-33 GI0AKARX

SEAT AROSA, 1999 r., 165 tys. km, 1700 ccm, SDI, niebieski met., wspom. i reg. kierownicy, RO - 12.000 zł. Kłodzko, tel. 0605/60-07-14 GI0C3CPF

SEAT AROSA, 2000 r., 1400 ccm, benz., ciemnoniebieski met., wspom. kierownicy, c. zamek, airbag, obrotomierz, RO, el. otw. szyby, ks. serwisowa, serwis. w ASO - 12.800 zł. Opole, tel. 077/441-15-55, 0600/01-23-90 GI97LPFXA

SEAT AROSA, 2004 r., 70 tys. km, 1000 ccm, benz., srebrny met., c. zamek, wspom. kierownicy, RO, el. szyby, 2 airbagi, stan idealny, dokumentacja, zarejestr. - 15.500 zł. Oleśnica, tel. 0661/02-30-16 GI0C9HE4

FOTO **SEAT CORDOBA** GTI SEDAN, 1994 r., 258 tys. km, 2000 ccm, benz., 115 KM, czerwony, stan techniczny bdb, stan wizualny db+, komplet opon zimowych i letnich, pierwszy właściciel w kraju, ważny przegląd i OC, hak, c. zamek, el. szyby, wspomaganie kier., ABS, szyberdach, w ciągłej eksploatacji - 4.500 zł do negocjacji. Warta Bolesławiecka, tel. 0605/68-79-73 djdirect22@wp.pl II0EKR3Y

SEAT CORDOBA, 1994 r., 1900 ccm, diesel, 5-drzwiowy, ważne OC i przegląd, w ciągłej eksploat. - 3.800 zł. Wrocław, tel. 0790/43-13-32 GI09JCRY

SEAT CORDOBA, 1995 r., 1400 ccm, bordowy met., 2 airbagi, nowy akumulator, pokrowce, szyberdach, RO, przegląd do 08.2010 r., ubezpieczenie do 10.2010 r. - 5.800 zł., powiat średzki, tel. 0609/15-87-49 GI0FJM7W

SEAT CORDOBA, 1995 r., 1900 ccm, D, czerwony, sprow., zarejestr., stan techniczny bardzo dobry, do małych poprawek blacharsko-lakierniczych - 2.900 zł. Lwówek Śląski, tel. 0605/99-92-13 GI0FPM9Y

SEAT CORDOBA, 1995/96 r., 1400 ccm, benz., grafitowy met., wspom. kierownicy, c. zamek, 2 airbagi, RO, szyberdach, stan bdb - 5.700 zł. Bolesławiec, tel. 0609/54-76-90, 075/734-72-65 GI0F7XHC

SEAT CORDOBA COUPE, 1996 r., 165 tys. km, 1600 ccm, benz., wiśniowy met., 2 airbagi, el. otw. szyby, wspom. kier., po małym tuningu, sprowadzony - 4.600 zł + opłaty. Trzebnica, tel. 071/387-13-75, 0606/77-92-47 GI97HNLML

SEAT CORDOBA, 1996 r., 1400 ccm, benz., inst. gaz., czerwony, karta pojazdu, ważne OC i przegląd, butla gazu w miejscu koła zapasow., hak, stan techn. i wizualny bdb - 4.500 zł lub zam. na inny. Ząbkowice Śląskie, tel. 074/816-08-93, 0663/89-23-43 GI0FPJXA

SEAT CORDOBA, 1997 r., 150 tys. km, 1600 ccm, benz., niebieski, 4-drzw., ABS, wspom. kierownicy, szyberdach, obrotomierz, c. zamek, RM, sprow., opłacony, stan bdb - 7.900 zł. Gryfów Śląski, powiat lwówecki, tel. 075/781-12-09, 0600/43-68-45 GI0FPLPL

SEAT CORDOBA, 1997 r., 1900 ccm, TDI, zielony, 5-drzwiowy, klimat., alufelgi, kpl. kół zim., wspom. kierownicy, 2 airbagi, el. szyby, el. lusterka, welurowa tap., c. zamek + pilot, sprow., I właśc. w Niemczech - 7.800 zł. Złotoryja, tel. 0609/62-00-37 GI0APXMN

SEAT CORDOBA, 1998 r., 1600 ccm, benz., niebieski, stan db - 5.100 zł. Bierutów, powiat oleśnicki, tel. 0783/02-46-74 GI97RXXWH

SEAT CORDOBA, 1998 r., 120 tys. km, 1600 ccm, 16V, 190 KM, zielony met., ABS, wspom. kierownicy, c. zamek + pilot, 2 airbagi, komputer, el. szyby, el. lusterka, welurowa tap., el. reg. reflektory, zarejestr., stan bdb - 7.800 zł. Kłodzko, tel. 0669/80-36-54 GI0FM7PL

SEAT CORDOBA KOMBI, 1998 r., 120 tys. km, 1400 ccm, benz., srebrny met., 5-bieg., wspom. kier., zarejestr. - 8.200 zł, możl. raty lub zamienię. Prusice, powiat trzebnicki, tel. 0601/79-29-77, 0602/31-83-51 GI97CLFFA

SEAT CORDOBA, 1998 r., 1600 ccm, benz., zielony met., 2 airbagi, ABS, wspom. kierownicy, c. zamek, szyberdach, el. szyby, kpl. dokumentacja, zadbany - 5.900 zł. Rawicz, tel. 0601/77-37-17, 065/573-18-45 GI09X7KA

SEAT CORDOBA KOMBI, 1999 r., 134 tys. km, 1600 ccm, benz., srebrny met., klimat., ABS, wspom. kierownicy, obrotomierz, halogeny, roleta, 2 airbagi, sprow., opłacony, stan idealny - 9.900 zł. Gryfów Śląski, powiat lwówecki, tel. 075/781-12-09, 0600/43-68-45 GI97LHHCN

SEAT CORDOBA, 1999 r., 1400 ccm, benz., szary met., 5-drzw., ABS, wspom. kierownicy, 4 airbagi, RO, klimat., 4 el. szyby, zarejestr. - 6.700 zł. Leszno, tel. 0695/85-09-53 GI0F7PR9

FOTO SEAT CORDOBA SX, 1999 r., 170 tys. km, 1900 ccm, TDI 110 KM, 3-drzw., el. szyby, 4 airbagi, bez wypadku, stan bdb - 9.500 zł. Wrocław, tel. 0798/79-60-54, 0510/06-11-65 www.nkk.autogielda.pl andrex51@wp.pl KI0966200

SEAT CORDOBA SEDAN, 1999/00 r., 1900 ccm, TDI 110 KM, granatowy met., 4-drzw., ABS, klimatyzacja, el. szyby, el. lusterka, c. zamek, wspom. kierownicy, RO, nowy model, sprowadzony, opłacony, gotowy do rejestracji - 12.400 zł. Olszyna, powiat lubański, tel. 0889/23-07-04, 0792/50-95-45 GI0FEKY7

SEAT CORDOBA VARIO, 1999/00 r., 1600 ccm, benz., srebrny met., nowy model, wspom. kierownicy, reg. kierownica, alarm + pilot, ABS, alarm + pilot, el. szyby, 2 airbagi, RO, dziel. tylna kanapa, alufelgi, relingi dach., garażowany, stan idealny - 13.900 zł lub zamienię. Świdnica, tel. 0781/02-02-02 GG9P74JA

SEAT CORDOBA VARIO, 2000 r., 103 tys. km, 1400 ccm, benz. 16V 75 KM, zielony met., klimat., ABS, 4 airbagi, el. otw. szyby (4), el. reg. lusterka, hak, relingi dach., komputer, RO, wspom. kierownicy, nowy akumulator i tłumik, ks. serwisowa - 11.700 zł. Dobrzeń Wielki, powiat opolski, tel. 0669/25-65-86 GI0FPHCH

SEAT CORDOBA, 2000 r., I właśc., stan idealny - 10.100 zł. Piotrowice Polskie, powiat ząbkowicki, tel. 074/810-34-22 GI97P4C4H

FOTO SEAT CORDOBA VARIO, 2000 r., 149 tys. km, 1600 ccm, benzyna, niebieski, 5-drzw., garażowany, kier. niepalący, zarejestr., alarm, immob., 2 airbagi, reg. kierownica, wspom. kier., obrotomierz, szyby atermiczne, wskaźnik temperatury zewnętrznej, blokada skrzyni bieg., c. zamek, dzielone tylne fotele, relingi, stan bdb - 10.500 zł możliwość rat. Ząbkowice Śląskie, tel. 0506/18-32-52, 0506/18-32-53, 0608/08-91-43 www.kalmar.autogielda.pl jerzymajerczyk@vp.pl KI0270410

FOTO SEAT CORDOBA HATCHBACK, 2000/01 r., 200 tys. km, 1900 ccm, TDI 110 KM, srebrny metalik, rejestracja 245 zł, klimatronic, 3-drzw., bez wypadku, kpl. dokumentacja, I właściciel, serwisowany, ABS, alufelgi 15", c. zamek, el. otw. szyby, el. reg. lusterka, immobilizer, komputer pokł., 4 airbagi, RO z CD, tap. welurowa, wspomaganie - 12.600 zł, możliwy kredyt. Legnica, tel. 0791/69-01-63 KI2217719

SEAT CORDOBA VARIO, 2000/01 r., 180 tys. km, 1600 ccm, benz., granatowy met., zarejestr., bez wypadku, 4 airbagi, el. otw. szyby (4), el. reg. lusterka, klimatronic, komputer pokładowy, ABS, EPC, RO z CD, wspom. kierownicy, c. zamek + pilot, immob., alum. felgi, roleta, relingi dach., stan idealny - 14.200 zł. Nysa, tel. 077/420-50-81, 0513/09-70-51 GI97H4A4R

SEAT CORDOBA KOMBI, 2001 r., 128 tys. km, 1400 ccm, 16V, srebrny met., klimatronic, ABS, el. szyby, wspom. kierownicy, c. zamek, relingi dach., roleta, serwisowany, kpl. dokumentacja, zadbany - 10.900 zł. Rawicz, tel. 0601/77-37-17, 065/573-18-45 GI0AX4EF

SEAT CORDOBA CUPRA, 2001 r., 1800 ccm, 20V turbo, żółty, klimatronic, ABS, ESP, skórzana tap., ksenony, I właśc., stan idealny - 21.000 zł. Wołów, tel. 0692/40-61-93 GG9CF3FK

SEAT CORDOBA VARIO KOMBI, 2001 r., 1900 ccm, SDI, granatowy, ABS, klimat., el. szyby, wspom. kierownicy, c. zamek + pilot w kluczyku, relingi dach., roleta, bagażnik dachowy, 2 kpl. kół (letn. i zim.), bez wypadku, zadbany, po wymianie rozrządu, stan bdb - 12.400 zł. Wrocław, tel. 0504/07-46-70 GI0C4WXL

SEAT CORDOBA, 2001 r., 1900 ccm, TDI, granatowy met., w kraju od 5 mies., zarejestr., 5-drzwiowy, 4 airbagi, ABS, alufelgi, komputer, wspom. kierownicy, c. zamek, immob., el. szyby, el. lusterka, el. szyberdach, welurowa tap., listwy ozdobne, plast. nadkola, halogeny, spoilery, ważne OC i przegląd - 12.600 zł. Złoty Stok, powiat ząbkowicki, tel. 0607/33-55-15 GI0FPF47

SEAT CORDOBA, 2002 r., 168 tys. km, 1600 ccm, benz., czerwony, wspom. kier., c. zamek, el. otw. szyby, ABS, 2 pod. pow., I właśc. - 12.800 zł lub zamienię, możliwe raty. Paczków, tel. 0604/24-95-62, 077/431-78-00 GI0FHPCA

SEAT CORDOBA KOMBI, 2002 r., 108 tys. km, 1400 ccm, 16V, wtrysk, benz., granatowy met., klimatronic, 4 airbagi, ABS, el. szyby, wspom. kierownicy, c. zamek, relingi dach., roleta, RO, serwisowany, kpl. dokumentacja - 10.900 zł. Rawicz, tel. 0601/77-37-17, 065/573-18-45 GI0AH73K

FOTO SEAT CORDOBA SEDAN, 2002 r., 1600 ccm, benz., inst. gaz., grafitowy, 4-drzw., kpl. dokumentacja, kupiony w kraju, ABS, c. zamek, immobilizer, pod. pow., wspom. kier. - 12.900 zł. Świebodzice, powiat świdnicki, tel. 0605/62-59-28, 074/854-01-38 www.speedcar.autogielda.pl KI0960750

SEAT CORDOBA VARIO KOMBI, 2002 r., 157 tys. km, 1900 ccm, TDI, 90 KM, srebrny met., klimat., 2 airbagi, el. szyby, ABS, halogeny, c. zamek, relingi dach., RO, welurowa tap., reg. fotele, I właśc., oryg. lakier, oryg. przebieg, bez wypadku, zadbany, czysty, zużycie paliwa 5 l/100 km, serwisowany, ks. serwisowa, nie wymaga wkładu finans. - 13.900 zł + opłaty. Wrocław, tel. 0693/64-30-56 GI0C4YYK

SEAT CORDOBA, 2003 r., 118 tys. km, diesel, niebieski metalik, wspom. kierownicy, c. zamek, ABS, klimatronic, el. lusterka, el. szyby, podgrz. fotele, 4 airbagi, skórzana kier., halogeny, alufelgi + kpl. kół zimowych, bag. dachowy, podłokietnik, oryg. RO z CD, serwisowany 100%, bez wypadku, po wymian. oleju, klocków - 21.500 zł. Jawor, tel. 0790/77-54-32 GI0FJXHM

SEAT CORDOBA, 2004 r., 150 tys. km, 1900 ccm, TDI, szary met., klimatronic, ABS, ESP, RO z CD, pełne wyposaż. elektr., 4 airbagi, alufelgi, komputer, stan bdb, zadbany - 25.500 zł. Jastrzębie-Zdrój, tel. 0883/70-55-95 GI0AKEEF

SEAT IBIZA, 1990 r., 1700 ccm, diesel - 1.800 zł. Mojesz, powiat lwówecki, tel. 0661/93-59-28, 075/789-29-04 GI0EWN73

SEAT IBIZA, 1991 r., 1800 ccm, diesel, srebrny met., 3-drzwiowy, zarejestr., stan db - 1.300 zł. Klępina, powiat zielonogórski, tel. 0668/39-60-03 GI0FJ97E

SEAT IBIZA, 1991 r., 1200 ccm, syst. Porsche, czarny, garażowany, kpl. dokumentacja, sprowadzony, zarejestr. - 1.999 zł, możliwe raty lub zamienię. Rawicz-Masłowo, tel. 0664/41-59-03, 065/545-26-03, 0666/25-12-76 www.auto-domin.autogielda.pl auto-domin@neostrada.pl KI1118449

SEAT IBIZA, 1991 r., 1200 ccm, zielony, 3-drzw. - 1.250 zł. Wrocław, tel. 0508/49-53-34, 0798/92-48-69 GI0C9YLT

SEAT IBIZA, 1992 r., 1200 ccm, system Porsche, 5-drzwiowy, stan db, ważne OC - 750 zł. Nowogród Bobrzański, powiat zielonogórski, tel. 0603/92-06-40 GI0F7JXJ

SEAT IBIZA, 1993 r., 1200 ccm, benz., stan db - 900 zł. Głuszyna, powiat namysłowski, tel. 077/419-12-82 GI0F7R3K

SEAT IBIZA, 1993 r., 1200 ccm, benz., OC ważne do 07.2010 r. - 1.050 zł lub zamienię. Zagrodno, powiat złotoryjski, tel. 0501/24-37-67 GI0CT3RT

SEAT IBIZA, 1994 r., 1400 ccm, benz., inst. gaz., czarny, 5-drzwiowy, zadbany, alufelgi, sport. ukł. wydechowy, zawieszenie, kierownica, ważne OC, do małych poprawek - 2.500 zł lub zamienię. Wałbrzych, tel. 0791/41-45-56, 0506/50-40-64 GI0EMWWH

SEAT IBIZA, 1994 r., 1200 ccm, benz., czerwony, 3-drzwiowy, stan bdb, w ciągłej eksploat., wspom. kierownicy, radio, c. zamek, po wymianie płynów, ważne OC i przegląd - 1.400 zł lub zamienię na droższy z dopłatą do 5.000 zł. Wrocław, tel. 0666/25-52-25 GI0YAEM

FOTO SEAT IBIZA, 1994/95 r., 98 tys. km, 1000 ccm, benz., zielony metalik, 3-drzw., bez wypadku, garażowany, kpl. dokumentacja, I właściciel, sprowadzony, stan techniczny bardzo dobry, zadbany, w kraju od wczoraj, w ofercie inne - 2.000 zł. Sulechów, powiat zielonogórski, tel. 068/385-26-14, 0507/10-31-18 www.martini.autogielda.pl martini1972@op.pl KI3675769

SEAT IBIZA, 1995 r., 1000 ccm, benz., zielony, 3-drzwiowy - 900 zł + opłaty. Chojnów, powiat legnicki, tel. 0889/10-34-78 GI0ERFYJ

SEAT IBIZA, 1995 r., 1600 ccm, benz., inst. gaz., niebieski, 5-drzwiowy, zarejestr., wspom. kier., stan bdb - 7.200 zł lub zamienię. Prusice, powiat trzebnicki, tel. 0601/79-29-77, 0602/31-83-51 GI97PM73X

SEAT IBIZA, 1995 r., 1000 ccm, benz., czarny, 3-drzw., sprow. - 2.600 zł. Trzebnica, tel. 0606/77-92-47, 071/387-13-75 GI07PAPJ

SEAT IBIZA, 1995 r., czerwony, wspom. kierownicy, szyberdach, kpl. opon zimowych, stan bdb - 3.400 zł. Złoty Stok, powiat ząbkowicki, tel. 0505/14-95-93 GI97N797W

SEAT IBIZA, 1997 r., 140 tys. km, 1400 ccm, czerwony, 5-drzw., wspom. kierownicy, airbagi, alarm, szyberdach, radio, ABS, listwy boczne, nadkola, stan bdb - 6.600 zł. Doboszowice, powiat ząbkowicki, tel. 0608/53-99-78 GI0FMAPY

SEAT IBIZA, 1997 r., 161 tys. km, 1200 ccm, wtrysk, zielony met., oryg. lakier, 5-drzwiowy, zderzaki i lusterka w kolorze nadwozia, el. szyby, hak, spoilery, przegląd i OC do 03.2011 r., RO, atrakc. wygląd, garażowany, 4 koła letnie, dużo części zapasowych - 3.200 zł. Jaksonów, powiat wrocławski, tel. 071/311-48-98 GI0FPJR4

SEAT IBIZA, 1997 r., 108 tys. km, 1400 ccm, wtrysk, chabrowy met., 2 airbagi, ABS, wspom. kierownicy, c. zamek, RO, szyberdach, kpl. dokumentacja - 5.900 zł. Rawicz, tel. 0601/77-37-17, 065/573-18-45 GI0F37N3

SEAT IBIZA, 1997 r., 169 tys. km, 1400 ccm, wtrysk, biały, 3-drzw., zadbany, c. zamek, RO ster. przy kierownicy, kupiony w salonie, II właśc., kpl. dokumentacja, zarejestr., ważne OC i przegląd - 4.750 zł. Wrocław, tel. 0669/47-04-00, 0889/02-10-21 GI0CA3A3

SEAT IBIZA, 1997 r., 1400 ccm, benz., inst. gaz., niebieski, met., zarejestr., 5-drzwiowy, wspom. kierownicy, 2 airbagi, el. szyby, c. zamek, 2 kpl. kół (letn. i zim.), stan bdb - 6.400 zł. Złoty Stok, powiat ząbkowicki, tel. 0505/14-95-93 GI0CCAA7

SEAT IBIZA, 1998 r., 92 tys. km, 1400 ccm, benz., zielony met., ABS, c. zamek, wspom. kierownicy, 2 airbagi, szyberdach, RO z CD, immob., w kraju od 3 mies., zarejestr. - 6.900 zł. Bolesławiec, tel. 0515/28-53-69 GI0FMFHY

SEAT IBIZA, 1998 r., 180 tys. km, 1400 ccm, benz., zielony met., 5-drzw., wspom. kierownicy, c. zamek, szyberdach, ABS, 2 airbagi, ekonomiczny, sprow., opłacony, stan bdb - 7.900 zł. Gryfów Śląski, powiat lwówecki, tel. 075/781-12-09, 0600/43-68-45 GI0FPLXM

SEAT IBIZA HATCHBACK, 1998 r., 98 tys. km, 1400 ccm, 60 KM, benz., niebieski, w kraju od tygodnia, opłacony, airbag, ABS, wspom. kierownicy, c. zamek, alarm, RO, stan idealny, serwo - 7.300 zł + opłaty rej. 245 zł, możl. transport. Lwówek Śląski, tel. 0605/99-92-13 GI09EYTL

SEAT IBIZA, 1999 r., 190 tys. km, 1900 ccm, TDI 110 KM, żółty, 3-drzwiowy, 2 airbagi, el. otw. szyby, el. reg. lusterka, wspom. kierownicy, c. zamek, alufelgi 16", nowe opony, kubełk. fotele, czerwone pasy bezp., szyberdach, halogeny, lakierowane zderzaki i lusterka, sprow. w całości z Francji - 7.900 zł + opłaty. Prochowice, powiat legnicki, tel. 0661/20-74-42 GI0F39FA

SEAT IBIZA, 2001 r., 185 tys. km, 1900 ccm, SDI, srebrny met., bez wypadku, klimat., el. szyby, RO z CD, opłacona akcyza, 3-drzwiowy, ważny przegląd - 13.400 zł. Bolesławiec, tel. 0516/01-97-27 po godz. 18, 075/736-93-48 GI097TC4

SEAT IBIZA, 2001 r., 168 tys. km, 1900 ccm, SDI, 68 KM, srebrny met., 3-drzwiowy, wspom. kierownicy, c. zamek, pilot, ABS, 4 airbagi, el. szyby, klimatronic, alufelgi, immob., RO, welurowa tap., bez wypadku, zadbany, II właśc., sprow. z Niemiec, ks. serwisowa, atrakc. wygląd, nowe opony, stan bdb - 12.300 zł + opłaty. Jawor, tel. 0604/32-58-10 GI97FARYA

SEAT IBIZA, 2001 r., 147 tys. km, 1900 ccm, TDI, srebrny met., 5-drzwiowy, ABS, alufelgi, 2 kpl. kół (letn. i zim.), c. zamek, el. lusterka, immob., komputer pokładowy, wspom. i reg. kierownicy, welurowa tap., alarm, el. szyby, klimatronic, 4 airbagi, RO - 15.500 zł. Oława, tel. 0606/67-90-95 GI0FPLHX

SEAT IBIZA, 2001 r., 1400 ccm, benz., srebrny met., pełne wyposaż. elektr., komputer, serwisowany, stan idealny, klimat., 4 airbagi - 13.900 zł. Wołczyn, powiat kluczborski, tel. 077/414-52-80, 0663/45-13-97 GI0ARWRM

SEAT IBIZA, 2002 r., 154 tys. km, 1900 ccm, SDI, srebrny met., nowy model, 5-drzwiowy, ABS, klimat., 2 airbagi, el. szyby, c. zamek +pilot, RO JVC, w kraju od 6 mies., zarejestr., bez wypadku - 19.500 zł. Bojanowo, powiat rawicki, tel. 065/545-61-46, 0696/16-63-88 GI97HNNXM

SEAT IBIZA, 2002 r., 96 tys. km, 1200 ccm, benz. 16V, srebrny met., zarejestr., bez wypadku, 4 airbagi, klimat., ABS, EPC, RO z CD, kontrola trakcji, wspom. kierownicy, c. zamek + pilot, el. otw. szyby, reg. fotele, immob., dziel. tylna kanapa, alum. felgi, kpl. kół zim., stan idealny - 18.900 zł. Nysa, tel. 077/420-50-81, 0513/09-70-51 GI0F3LLN

FOTO SEAT IBIZA, 2002/03 r., 140 tys. km, 1400 ccm, 16V, 75 KM, czerwony, 5-drzw., bez wypadku, garażowany, kierowca niepalący, I właściciel, serwisowany, sprowadzony, zarejestr., ABS, c. zamek, el. otw. szyby, klimatyzacja, 4 pod. pow., reg. kierownica, RO, wspom. kier., sprowadzony, zarejestrowany, kilka dni w kraju - 19.900 zł cena do uzgodnienia, raty, zamiana. Prudnik, tel. 0512/26-06-71, 077/436-12-43 www.komisomega.autogielda.pl KI0624050

SEAT IBIZA hatchback, 2003 r., 1400 ccm, MPI, srebrny met., el. lusterka i szyby, wspom. kierownicy, ABS, 2 airbagi, RO, zderzaki i lust. w kol. nadwozia, zadbany, ekonomiczny, stan bdb - 10.900 zł. Kłodzko, tel. 074/868-45-51, 0697/45-99-84 GI0FMACK

SEAT IBIZA, 2003 r., 45 tys. km, 1400 ccm, benz., 3-drzw., klimatyzacja, pełne wyposaż. elektr. - 15.000 zł. Milicz, tel. 0781/90-61-45 GI09NWW4

SEAT IBIZA, 2003 r., 97 tys. km, 1900 ccm, diesel, srebrny, zarejestr. w kraju, ważne OC, stan bdb, nowy model, b. oszczędny - 18.500 zł. Wałbrzych, tel. 0507/10-19-11 GI0C3744

SEAT IBIZA, 2003 r., 1400 ccm, TDI, czarny met., klimatronic, 4 airbagi, wszystkie elektr. dodatki, komputer, halogeny, serwisowany - 18.300 zł. Wołczyn, powiat kluczborski, tel. 077/414-52-80, 0663/45-13-97 GI97PFEMK

SEAT IBIZA, 2005 r., 1400 ccm, srebrny, klimatronic, 4 airbagi, ABS, c. zamek - 16.000 zł. Wolsztyn, tel. 0606/94-01-09 GI0FPKHH

SEAT IBIZA, 2007 r., 22 tys. km, 1900 ccm, TDI, 5-drzw., klimat., ABS, el. szyby i lust., alufelgi, zarejestr. w kraju - 26.900 zł. Leszno, tel. 0889/20-61-97 GI04M7K7

SEAT LEON, 2000 r., 1900 ccm, TDI, pełne wyposaż. - 13.900 zł + opłaty. Jutrosin, powiat rawicki, tel. 0695/76-20-60 GI0FPCX9

SEAT LEON, 2000/01 r., 150 tys. km, 1900 ccm, TDI, czarny met., c. zamek, ABS, klimatronic, alufelgi, zderzaki i lust. w kol. nadwozia, el. otw. szyby, el. reg. i składane lusterka, komputer pokładowy, sensor deszczu, zderzaki i lusterka w kolorze nadwozia, RO, stan bdb, bez wypadku, w kraju - 18.700 zł + opłaty. Legnica, tel. 0601/56-78-16 GI94WX9L7

FOTO SEAT LEON HATCHBACK, 2000/01 r., 1600 ccm, benzyna, niebieski, zarejestrowany, 5-drzw., garażowany, kierowca niepalący, I właśc., sprow., krótko w kraju, ABS, c. zamek, el. szyby, immobilizer, 2 pod. pow., reg. kierownica, tap. welurowa, wspom. kier., RO z CD, reg. kier., szyby atermiczne, 2 airbagi, stan bdb - 14.800 zł, możliwość rat. Ząbkowice Śląskie, tel. 0506/18-32-52, 0506/18-32-53, 0608/08-91-43 www.kalmar.autogielda.pl jerzymajerczyk@vp.pl KI0923050

SEAT LEON, 2002 r., 130 tys. km, 1900 ccm, TDI, 110 KM, ciemnoniebieski met., c. zamek, alarm + pilot, ABS, ESP, el. szyby, el. lusterka, klimat., 4 airbagi, alufelgi, podłokietniki, kubełk. fotele, halogeny, ks. serwisowa, nowe opony, bez wypadku, stan idealny, sprowadzony - 23.300 zł. Lubań, tel. 075/722-59-98, 0501/70-71-79 GI94EENLJ

SEAT LEON HATCHBACK, 2002 r., 1900 ccm, TDI, błękitny met., 5-drzw., 4 airbagi, ABS, klimatronic, el. szyby, el. lusterka, alufelgi, wspom. kierownicy, c. zamek, sprowadzony, opłacony - 18.800 zł. Olszyna, powiat lubański, tel. 0889/23-07-04, 0792/50-95-45 GI0KKXY

SEAT LEON, 2002 r., 166 tys. km, 1900 ccm, TDI 110 KM, grafitowy met., 4 airbagi, klimatronic, ABS, ESP, RO, c. zamek, wspom. kierownicy, el. reg. i podgrz. lusterka, el. otw. szyby, alum. felgi, podłokietnik, halogeny, komputer pokładowy, po wymianie rozrządu, olejów i filtrów - 24.800 zł. Opole, tel. 077/441-15-55, 0600/01-23-90 GI0CLKWR

SEAT LEON CUPRA, 2003 r., 119 tys. km, 1900 ccm, TDI, czarny, klimatronic, ABS, ESP, RO z CD, pełne wyposaż. elektr., 150 KM, alufelgi 17", stan idealny - 30.900 zł. Jastrzębie-Zdrój, tel. 0883/70-55-95 GI0C9PXK

SEAT LEON, 2003/04 r., 1400 ccm, benz. 16V 102 KM, szary met., I właśc., kupiony w kraju, ks. serwisowa, serwis w ASO, garażowany, alum. felgi, stan techn. bdb, c. zamek, wspom. i reg. kierownicy, ABS, EPC, alarm, immob., el. otw. szyby, 4 airbagi, klimat., RO, komputer pokładowy, halogeny, reg. fotel kierowcy - 24.800 zł. Opole, tel. 077/441-15-55, 0600/01-23-90 GI97F7A7F

SEAT LEON, 2006 r., 86 tys. km, 2000 ccm, TDI, czarny met., klimatronic, ABS, ESP, RO z CD, alufelgi, pełne wyposaż. elektr., parktronic, zarejestr., zadbany - 42.500 zł. Jastrzębie-Zdrój, tel. 0883/70-55-95 GI0EKM3J

SEAT LEON, 2008 r., 4 tys. km, 1600 ccm, wtrysk, 16V, perłowobiały, klimatronic, 8 airbagów, ABS, ESP, el. szyby, wspom. kierownicy, c. zamek, RO, kpl. dokumentacja serwisowa, nowy model - 40.000 zł. Rawicz, tel. 0601/77-37-17, 065/573-18-45 GI97CRK9A

SEAT LEON, 2009 r., 10 tys. km, 1900 ccm, TDI 90 KM, czarny met., wspom. kierownicy, reg. kierownica, el. szyby, el. reg. i podgrz. lusterka, klimat., ABS, ESP, TCS, 6 airbagów, halogeny, kubełk. fotele, alufelgi 16", komputer, wielofunkcyjna kier., RO z CD, c. zamek, sprowadzony, stan idealny, ks. serwisowa - 57.000 zł do negocjacji. Jelenia Góra, tel. 0605/20-91-08 GI0AR9MP

SEAT MALAGA, 1992 r., 1200 ccm, syst. Porsche, zielony met., c. zamek, alufelgi, el. szyby, 5-drzwiowy, ważne OC i przegląd - 1.900 zł. Boguszów-Gorce, powiat wałbrzyski, tel. 0790/81-83-45 GI0FPEWH

SEAT TOLEDO, 1992 r., 220 tys. km, 1900 ccm, turbo D, czerwony, ABS, wspom. kier., szyberdach, do wymiany amortyzatory tylne, do poprawek lakiem. - 3.200 zł. Oborniki Śląskie, powiat trzebnicki, tel. 0506/33-41-59 GI0FHRRR

SEAT TOLEDO, 1992 r., 250 tys. km, 1900 ccm, TD, czerwony, ważne OC i przegląd, zadbane wnętrze, dużo nowych części, ekonomiczny - 3.700 zł. Świdnica, tel. 0723/38-36-37 GI0EKJYX

SEAT TOLEDO, 1993 r., 198 tys. km, 1900 ccm, TD, niebieski met., karta pojazdu, hak, wspom. kierownicy, po rem. kapitalnym silnika, szyberdach, przegląd i OC do 10.2010 r., nowe przeguby, do poprawek - 2.900 zł. Świdnica, tel. 0723/38-36-37 GI0A7CKT

SEAT TOLEDO, 1993 r., 1600 ccm, benz., inst. gaz., zielony, 5-drzw., alarm, c. zamek - 2.850 zł. Wrocław, tel. 0508/49-53-34, 0798/92-48-69 GI0C9YLN

SEAT TOLEDO, 1993 r., 1800 ccm, benz., inst. gaz., granatowy, bez wypadku, garażowany, wspom. kierownicy, RO, pokrowce, listwy boczne, kołpaki, ważne OC i przegląd, nowe amortyzatory i klocki hamulcowe, zadbany, stan bdb - 3.350 zł lub zamienię. Złoty Stok, powiat ząbkowicki, tel. 0607/33-55-15 GI0AX3CL

FOTO SEAT TOLEDO, 1993/94 r., 136 tys. km, 1600 ccm, benz., granatowy, wspomaganie kier., regulacja kier., bezwypadkowy, oryg. lakier, 5-drzwiowy, 5-biegowy, obrotomierz, ekonomiczny, ważny przegląd i OC, zadbany, stan b. dobry - 2.700 zł. Niedźwiednik, powiat ząbkowicki, tel. 0783/69-10-61 mmartyn@tlen.pl KI3289359

SEAT TOLEDO, 1993/94 r., 1800 ccm, benz., inst. gaz., czerwony, wspom. kier., alarm, RO, 4-drzwiowy, 5-bieg. - 2.000 zł. Wrocław, tel. 0509/93-88-72, 0513/00-59-86 GI0EKNWA

SEAT TOLEDO, 1994 r., 1900 ccm, turbo D, wspom. kierownicy, el. szyby, el. lusterka, c. zamek, serwisowany, stan bdb - 4.300 zł. Boguszów-Gorce, powiat wałbrzyski, tel. 0790/81-83-45 GI0ERF7L

SEAT TOLEDO, 1994 r., 1900 ccm, diesel, el. szyby, wspom. kierownicy, c. zamek, alarm, alufelgi, klimat. - 2.800 zł. Bolesławiec, tel. 0505/43-53-82 GI97F7RK4

SEAT TOLEDO, 1994 r., 2000 ccm, benz., czerwony, stan techn. i wizualny db., ważne OC i przegląd, zarejestr. - 2.400 zł. Głogów, tel. 0604/47-72-21 GI0C79FC

SEAT TOLEDO, 1994 r., 1800 ccm, ciemnozielony, c. zamek, wspom. kierownicy, ABS, welurowa tap., I właśc., zarejestr. - 3.200 zł. Gostyń, tel. 0509/73-93-79, 0501/70-05-03 GI0FPN3C

SEAT TOLEDO, 1994 r., 1900 ccm, diesel, czarny, wspom. kierownicy, szyberdach, RO z CD, zadbany - 3.900 zł. Opole, tel. 0503/10-31-15 GI0CXHC4

SEAT TOLEDO, 1994 r., 2000 ccm, benz., inst. gaz., srebrny met., wspom. kierownicy, ABS, el. szyby, el. lusterka, RO, alufelgi, zarejestr., c. zamek + pilot, stan bdb - 3.700 zł. Ostrów Wielkopolski, tel. 0698/77-82-68 GI0EKHFM

SEAT TOLEDO SEDAN, 1994 r., 148 tys. km, 1800 ccm, benz., czerwony, ABS, wspom. kierownicy, c. zamek, bez korozji, zadbany, garażowany - 4.800 zł lub zamienię. Paczków, powiat nyski, tel. 0606/43-14-25 GI97LTPTK

SEAT TOLEDO, 1994 r., 1900 ccm, diesel, wspom. kierownicy, hak - 2.600 zł. Złotoryja, tel. 0609/62-00-37 GI0FPA4X

SEAT TOLEDO, 1995 r., 215 tys. km, 1800 ccm, benz., inst. gaz., srebrny met., stan techn. bdb, stan blacharki db, wspom. kier., c. zamek, el. otw. szyby, hak, RO, zderzaki w kolorze nadwozia, ważne OC i przegląd, stan opon db - 3.500 zł. Wrocław, tel. 0793/43-64-13 GI0A7HTC

SEAT TOLEDO, 1996 r., 1900 ccm, TDI, 2 airbagi, el. szyby przednie, c. zamek, alarm - 6.200 zł. Góra, tel. 0667/21-59-53 GI0EKNRJ

SEAT TOLEDO, 1996 r., 1900 ccm, TDI, śliwkowy met., 4 el. szyby, el. szyberdach, el. lusterka, alufelgi, welurowa tap., 2 kpl. kół (letn. i zim.), c. zamek, wspom. kierownicy, 2 airbagi, zarejestr., ważne OC i przegląd - 7.200 zł. Kamienna Góra, tel. 0663/30-18-40 GI04CL7C

SEAT TOLEDO, 1996 r., 1900 ccm, turbo D, zielony met., ważne OC i przegląd, c. zamek, airbagi, wspom. kierownicy - 3.900 zł. Wrocław, tel. 0787/19-85-34 GI0FPLWM

SEAT TOLEDO, 1996/97 r., 145 tys. km, 1600 ccm, benz., zielony met., c. zamek, wspom. kierownicy, ABS, RO, el. szyby, klimat., ks. serwisowa, stan bdb - 4.700 zł + opłaty. Legnica, tel. 0601/56-78-16 GI0EKTAH

FOTO **SEAT TOLEDO**, 1997 r., 275 tys. km, 1900 ccm, TDI, 110 KM, srebrny, 5-drzw., bez wypadku, garażowany, kierowca niepalący, kpl. dokumentacja, I właściciel w kraju, serwisowany, zarejestr., ABS, alarm, alufelgi, c. zamek, el. otw. szyby (4), el. reg. lusterka, klimatyzacja, komputer pokł., 2 pod. pow., reg. kierownica - 9.900 zł do negocjacji. Jawor, tel. 0605/18-45-78 kanu22@wp.pl II0FM4W7

SEAT TOLEDO, 1997 r., 169 tys. km, 1600 ccm, benz., 101 KM, bordowy met., 2 airbagi, el. szyby, ABS, klimat., wspom. kierownicy, c. zamek, półskórzana tap., zadbany, zarejestrowany - 6.800 zł e-mail: dziki@onet.pl. Lubań, tel. 0507/14-53-91, 0512/17-68-16, 075/724-13-04 dziki@onet.pl GI97CYKAL

SEAT TOLEDO, 1997 r., 1600 ccm, biały, zarejestr., RO, kierowca niepalący, czarne dodatki, stan db, ważne OC, po wymianie amortyzatorów, nowy akumulator, stan blach. bdb, hak - 5.400 zł. Mąkoszyce, tel. 0605/73-09-03 GI97JKM33

SEAT TOLEDO, 1997 r., 210 tys. km, 1900 ccm, TDI, srebrny metalik, el. szyby, wspom. kierownicy, ABS, c. zamek, szyberdach, od roku w kraju, sprowadzony z Austrii, klimat., 2 airbagi, zadbany, nowy akumulator, zarejestr., ważne OC, el. reg. lusterka - 12.500 zł. Wrocław, tel. 0601/17-31-15 GI0F7X3J

SEAT TOLEDO MAGNUS, 1998 r., 180 tys. km, 1900 ccm, TDI 110 KM, srebrny met., stan bdb, sprowadzony, I właśc., c. zamek, el. szyby, klimat., ekonomiczny, ABS, b. zadbany, wspom. kierownicy - 7.300 zł. Jawor, tel. 0693/30-47-72 GI0FHTW3

SEAT TOLEDO II SEDAN, 1999 r., 190 tys. km, 1900 ccm, TDI, niebieski met., klimat., ABS, c. zamek, 2 airbagi, wspom. kierownicy, el. szyby, el. lusterka, alarm, RO z CD, halogeny, alufelgi, stan bdb, w kraju od 2 lat, zarejestr. - 14.900 zł lub zamienię. Bolesławiec, tel. 0605/99-90-62 GI0FMFH9

SEAT TOLEDO, 1999 r., 1900 ccm, TDI, 110 KM, perłowoczarny met., klimatronic, 4 airbagi, el. szyby, el. lusterka, komputer, tempomat, alufelgi, ABS, immob., zest. głośnomówiący, w kraju od 2 lat, zarejestr., RO z CD + zmieniacz - 16.900 zł. Gronowice, powiat oleśnicki, tel. 0660/98-84-03 GI0EMWKW

SEAT TOLEDO, 1999 r., 1900 ccm, diesel, srebrny, ABS, c. zamek, el. szyby, klimat., wspom. kierownicy, kubełk. fotele - 17.500 zł. Jaksonów, powiat wrocławski, tel. 0607/44-00-63 GI0C3PC4

SEAT TOLEDO SEDAN, 1999 r., 230 tys. km, 1900 ccm, turbo D, biały, ABS, klimat., el. szyby, c. zamek, alarm, I właśc., alufelgi, RO, zadbany, zarejestr. - 9.500 zł. Kłodzko, tel. 0783/05-60-71 GI0F3L3L

SEAT TOLEDO II, 1999 r., 120 tys. km, 1600 ccm, benz., fioletowy met., klimatronic, 4 airbagi, el. szyby, el. lusterka, alufelgi, welurowa tap., ABS, wspom. kierownicy, c. zamek, immob., alarm, ważne OC i przegląd, halogeny, skórzana kier., RO z CD, MP3 - 13.900 zł. Legnica, tel. 0886/74-47-75 GI97HNKJL

SEAT TOLEDO, 1999 r., 145 tys. km, 1800 ccm, benz., sprow. z Niemiec, ks. serwisowa, nowe opony, pełne wyposaż., el. lusterka, el. szyby, welurowa tap., automat. klimat. - 14.900 zł. Wrocław, tel. 0663/91-40-09 GI0FEAYW

SEAT TOLEDO, 1999/00 r., 150 tys. km, 1600 ccm, zielony met., RO z ABS, 4 airbagi, klimat., el. szyby, wspom. kierownicy, zarejestr., serwisowany, I właśc., stan bdb - 14.900 zł lub zamienię. Złotoryja, tel. 0602/24-40-42 GI0F7NW3

FOTO **SEAT TOLEDO**, 2000 r., 188 tys. km, 1900 ccm, TDI, niebieski met., 4-drzw., bez wypadku, garażowany, kierowca niepalący, kpl. dokumentacja, I właściciel, serwisowany, sprowadzony, zarejestr., ABS, alarm, c. zamek z domykaniem szyb, el. otw. szyby, immobilizer, klimatyzacja, komputer pokł., pod. pow., reg. kierownica - 19.200 zł do negocjacji. Jawor, tel. 0500/26-60-57, 0785/94-48-45 II0FM4AA

SEAT TOLEDO II, 2000 r., 207 tys. km, 1900 ccm, TDI, zielony metalik, klimat., ABS, 4 airbagi, wspom. kierownicy, el. szyby, alufelgi 16", garażowany, stan bdb - 15.900 zł. Kłodzko, tel. 0508/10-64-08 GI0FM7TR

SEAT TOLEDO SEDAN, 2000 r., 135 tys. km, 1900 ccm, TDI 110 KM, zielony met., klimatronic, pełne wyposaż. elektr., ważne OC i przegląd, kpl. opon letnich - 16.800 zł. Opole, tel. 0608/10-35-82, 0604/55-72-16 GI97M7RN9

SEAT TOLEDO, 2000 r., 142 tys. km, 2300 ccm, wtrysk, V5, srebrny met., bez wypadku, klimatronic, 4 airbagi, ABS, el. otw. szyby, wspom. kierownicy, alufelgi 16", fotele i boki w skórzane, ks. serwisowa, komputer, fotele z pamięcią, stan idealny - 14.200 zł. Rawicz, tel. 0601/77-37-17, 065/573-18-45 GI94AC74L

SEAT TOLEDO, 2000 r., 127 tys. km, 1600 ccm, wtrysk, 16V, bordowy met., bez wypadku, klimatronic, 4 airbagi, ABS, pełne wyposaż. elektr., wspom. kierownicy, c. zamek, RO z CD, kpl. dokumentacja, serwisowany - 13.900 zł. Rawicz, tel. 0601/77-37-17, 065/573-18-45 GI0FK39Y

SEAT TOLEDO, 2000 r., 142 tys. km, 1600 ccm, 16V, benz., granatowy met., bez wypadku, klimatronic, 4 airbagi, ABS, pełne wyposaż. elektr., zadbany, ks. serwisowa, wspom. kierownicy, c. zamek - 13.900 zł. Rawicz, tel. 0601/77-37-17, 065/573-18-45 GI0FK3AC

SEAT TOLEDO, 2001 r., 170 tys. km, 1900 ccm, TDI, srebrny, klimatronic, 4 airbagi, ABS, el. szyby, wspom. kierownicy, c. zamek, RO z CD, halogeny, serwisowany, kpl. dokumentacja, lekko przerysowany, techn. sprawny - 13.900 zł. Rawicz, tel. 0601/77-37-17, 065/573-18-45 GI0F37MY

SEAT TOLEDO SEDAN, 2001 r., 136 tys. km, 1600 ccm, 16V, benz., atramentowy metalik, bez wypadku, garażowany, kierowca niepalący, kpl. dokumentacja, I właściciel, serwisowany, sprowadzony, zarejestr., ABS, alarm, c. zamek + pilot, el. otw. szyby (4), el. reg. lusterka, immobilizer, klimatronic, komputer pokł., 4 pod. pow. - 19.500 zł. Wałbrzych, tel. 0609/11-43-43 II0FMCHC

SEAT TOLEDO, 2001 r., 150 tys. km, 1900 ccm, TDI, srebrny met., RO, ABS, ESP, klimat., el. szyby, 4 airbagi, bez wypadku, el. szyby, 2 tyg. w kraju, zarejestr. - 21.900 zł. Złotoryja, tel. 0602/24-40-42 GI0F7PC7

FOTO SEAT TOLEDO SEDAN, 2003 r., 1900 ccm, TDI 150 KM, czerwony metalik, 4-drzw., bez wypadku, garażowany, na gwarancji, kierowca niepalący, kpl. dokumentacja, I właściciel, serwisowany, sprowadzony, zarejestr., ABS, alarm, c. zamek, el. otw. szyby (4), el. reg. lusterka, immobilizer, klimatronic, komputer pokl. - 23.900 zł możl. raty lub zamiana. Legnica, tel. 0606/38-41-82 KI3282379

SEAT TOLEDO, 2005 r., 115 tys. km, 1900 ccm, TDI, tytanowy metalik, 8 airbagów, ABS, ASP, klimatronic dwustrefowy, 4 el. szyby, nowy model, 5-drzwiowy, podłokietnik, el. reg. lusterka, podgrz. fotele, RO + CD, sprowadzony, bez wypadku, zarejestr. - 31.900 zł. Tel. 0604/51-79-70 GI0FM94E

SEAT TOLEDO, 2005 r., 191 tys. km, 1900 ccm, TDI, czarny met., I właśc., kup. w salonie, serwis w ASO, zarejestr., ABS, alufelgi, alarm, c. zamek, el. szyby i lusterka, immob., klimat., komputer, kontrola trakcji, RO z CD, tempomat, wspom. kierownicy, oryg. bagażnik dachowy, airbagi (czołowe, boczne, kurtyna) - 33.000 zł. Głogów, tel. 0603/86-04-14 GI0C3TJ9

SEAT TOLEDO REFERENCE, 2005 r., 37 tys. km, 1600 ccm, benz., niebieski met., kupiony w salonie, stan bdb, wspom. kierownicy, el. szyby, RO, ABS, TSC, alufelgi 16", Mul-T-Lock, zadbany - 33.000 zł. Polkowice, tel. 0602/33-98-50 GI0CXCCF

SEAT TOLEDO, 2005 r., 90 tys. km, 1600 ccm, benz., granatowy met., nowy model, 8 airbagów, ABS, ESP, el. szyby, klimatronic, wspom. kierownicy, c. zamek, komputer, RO z CD, kpl. dokumentacja - 37.900 zł. Rawicz, tel. 0601/77-37-17, 065/573-18-45 GI09X7KJ

SEAT TOLEDO, 2005 r., 108 tys. km, 2000 ccm, TDI, grafitowy met., 8 airbagów, ABS, ESP, klimatronic, wspom. kierownicy, c. zamek, RO z MP3, pełne wyposaż. elektr., komputer, kpl. dokumentacja serwisowa - 37.900 zł. Rawicz, tel. 0601/77-37-17, 065/573-18-45 GI0FK3AP

SKODA

SKODA 125, 1989 r., 1200 ccm, benz., 5-bieg. - 600 zł. Wrocław, tel. 0503/15-90-24 GI049CTA

SKODA FABIA hatchback, 2000 r., 70 tys. km, 1400 ccm, MPI, czerwony, 4 airbagi, wspom. kierownicy, c. zamek, el. lusterka, RO z RDS, ABS, ESP, stan bdb - 10.600 zł + opłaty. Chojnów, powiat legnicki, tel. 0513/70-94-71 GI97NLAWC

SKODA FABIA CLASSIC hatchback, 2000 r., 102 tys. km, 1400 ccm, MPI, wspom. kierownicy, klimat., c. zamek, el. szyby, RO + CD, 2 airbagi, nowe filtry, oleje i łańcuch rozrządu, zadbany, stan bdb - 10.300 zł + opłaty. Nowa Ruda, powiat kłodzki, tel. 0504/19-10-40 GI0FM9LW

SKODA FABIA COMFORT HATCHBACK, 2000 r., 1900 ccm, TDI, czarny met., kupiony w salonie, jasne wnętrze, klimat., ABS, airbag, podgrz. fotele, el. otw. szyby, el. reg. lusterka, wspom. kierownicy, relingi dach., RO z CD, c. zamek, alarm, stan techn. bdb - 16.900 zł. Wałbrzych, tel. 0604/46-47-72 GI0CLPNY

SKODA FABIA KOMBI, 2000 r., 150 tys. km, 1900 ccm, SDI, zielony (butelkowy) met., ABS, airbag, RO, ks. serwisowa - 13.700 zł. Wiązów, powiat strzeliński, tel. 071/393-10-72, 0609/48-60-10 GG9RHYLH

SKODA FABIA, 2000/01 r., 1400 ccm, benz., czarny met., wspom. kierownicy, reg. kierownica, alarm, ABS, RO, dzielona tylna kanapa, garażowany, stan idealny - 16.900 zł lub zamienię. Świdnica, tel. 0783/02-02-02 GI97HX7JK

SKODA FABIA, 2001 r., 1400 ccm, benz., inst. gaz., srebrny met., stan bdb, II właśc., koła letnie i zimowe, nie wymaga wkładu finans. - 14.200 zł. Stoszowice, powiat ząbkowicki, tel. 0665/80-84-35 GI0FM9KH

SKODA FABIA COMFORT KOMBI, 2001/02 r., 180 tys. km, 1900 ccm, SDI, czarny metalik, I właśc., kupiony w salonie, bez wypadku, c. zamek, wspom. kierownicy, el. szyby, komputer, 2 airbagi, radio, alarm, roleta bag., stan bdb - 14.800 zł. Kłodzko, tel. 074/867-72-55, 0693/53-08-88, 0601/30-09-70 GI07NYAH

SKODA FABIA COMFORT, 2002 r., 126 tys. km, 1900 ccm, TDI 101 KM, ciemnozielony met., bez wypadku, w kraju od tygodnia, klimatronic, el. szyby, el. lusterka, ABS, ESP, wspom. kierownicy, c. zamek + pilot, 4 airbagi, klimat., schowek, roleta, halogeny, komputer, RM z CD i USB, kpl. kluczy, ks. serwisowa - 16.900 zł. Kłodzko, tel. 0889/12-51-77 GI09JE43

SKODA FABIA KOMBI, 2002 r., 205 tys. km, 1900 ccm, TDI 101 KM, srebrny met., 4 airbagi, klimatyzacja, el. otw. szyby, c. zamek, alum. felgi, serwisowany, sprow. z Niemiec - 17.200 zł. Trzebnica, tel. 0606/77-92-47, 071/387-13-75 GI97MLMWJ

SKODA FABIA ELEGANCE, 2002 r., 110 tys. km, 1900 ccm, TDI, 101 KM, zielony metalik, dużo dodatków, bardzo zadbany, I właśc., alufelgi, ekonomiczny - 15.700 zł lub zamienię. Wałbrzych, tel. 0503/07-91-94 GI09EXYX

SKODA FABIA HATCHBACK, 2002 r., 129 tys. km, 1400 ccm, MPI, zielony met., wspom. kierownicy, airbag, blokada skrzyni bieg., immob., kupiony w salonie, bez wypadku, przegląd do 03.2011 r., stan bdb, oryg. lakier - 14.800 zł. Wrocław, tel. 071/791-38-82, 0605/14-44-06 GI0CT7EE

SKODA FABIA BASIC, 2002 r., 95 tys. km, 1400 ccm, garażowany, c. zamek, alarm, RO z CD, 2 kpl. opon, I właśc., kupiony w salonie - 11.500 zł. Wrocław, tel. 0606/99-32-51 GI0FJPKH

SKODA FABIA, 2002/03 r., 1900 ccm, SDI, niebieski, wspom. kierownicy, reg. kierownica, alarm, airbag, RO, dziel. tylna kanapa, garażowany, stan idealny - 21.900 zł lub zamienię. Świdnica, tel. 0781/02-02-02 GI97HX7HJ

FOTO **SKODA FABIA** SEDAN, 2003 r., 83 tys. km, 1400 ccm, benz., czerwony, 4-drzw., bez wypadku, kierowca niepalący, kpl. dokumentacja, kupiony w kraju, I właściciel, serwisowany, zarejestr., ABS, c. zamek, el. szyby, immob., komputer pokł., 4 airbagi, wspom. i reg. kierownicy, światła przeciwmgielne, blokada skrzyni bieg. - 15.500 zł. Bolesławiec, tel. 0696/49-94-20 eolenicz@tlen.pl II0FJR7W

SKODA FABIA, 2003 r., 1200 ccm, 12V, niebieski, kupiony w salonie, I właśc., kpl. dokumentacja, bez wypadku, serwisowany, 2 airbagi, ABS, c. zamek, wspom. i reg. kierownicy, RM, alarm, blokada skrzyni bieg., stan idealny - 15.800 zł lub zam. na tańszy. Kłodzko, tel. 0607/04-31-76 GI97F4T9E

FOTO SKODA FABIA KOMBI, 2003 r., 174 tys. km, 1896 ccm, SDI, zielony metalik, 5-drzw., bez wypadku, kupiony w kraju, zarejestr., ABS, pod. pow., reg. kierownica, wspom. kier., faktura VAT - 12.500 zł. Winów k. Opola, tel. 0696/18-88-19, 077/457-24-53 autopol.opole@wp.pl KI2899909

SKODA FABIA KOMBI, 2003 r., 149 tys. km, 1900 ccm, diesel, niebieski, stan bdb, zarejestr., zadbany, atrakc. wygląd, homolog. na ciężarowy - 16.900 zł. Wrocław, tel. 0792/43-17-74 GI0W4NF

SKODA FABIA KOMBI, 2003 r., 149 tys. km, 1900 ccm, diesel, niebieski, oszczędny, zarejestr., stan bdb, faktura - 16.400 zł. Wrocław, tel. 0512/04-04-31 GI0EYWJF

SKODA FABIA FLASH SEDAN, 2003/04 r., 94 tys. km, 1200 ccm, benz., 64 KM, granatowy met., kupiony w salonie, I właśc., ABS, klimat., wspom. i reg. kierownicy, 4 airbagi, 2 el. szyby, c. zamek z funkcją domykania szyb kluczykiem, komputer pokładowy, reg. fotel kierowcy, RM, ks. serwisowa, 2 kpl. opon (lato, zima), stan idealny - 19.300 zł. Kłodzko, tel. 074/647-08-23, 0691/80-60-85 GI0FM7FN

SKODA FABIA KOMBI, 2004 r., 100 tys. km, 1900 ccm, TDI, biały, 5-drzw., kpl. dokumentacja, kupiony w kraju, I właściciel, serwisowany, ABS, alarm z pilotem, c. zamek, el. otw. szyby, immobilizer, komputer pokł., 2 pod. pow., reg. kierownica, RO, tap. welurowa, wspom. kier., koła letnie i zimowe, relingi + bagażnik - 23.200 zł. Świdnica, tel. 0508/31-20-06 II0FENLE

FOTO SKODA FABIA HATCHBACK, 2004 r., 160 tys. km, 1200 ccm, 12V, benz., srebrny metalik, 5-drzw., garażowany, kpl. dokumentacja, kupiony w kraju, I właściciel, serwisowany, zarejestr., ABS, c. zamek, immobilizer, 2 pod. pow., reg. kierownica, wspom. kier., stan b. dobry - 13.900 zł. Winów k. Opola, tel. 0696/18-88-19, 077/457-24-53 autopol.opole@wp.pl KI0591120

SKODA FABIA HATCHBACK, 2004 r., 138 tys. km, HTP, zielony met., ABS, alarm, wspom. kierownicy, c. zamek, RO, immob., I właśc., kupiony w salonie, serwisowany w ASO do końca, nowe opony, zadbany, I rejestracja w 01.2004 roku, stan bdb, 2 airbagi - 15.900 zł. Wrocław, tel. 071/791-38-82, 0605/14-44-06 GI0CT3JA

SKODA FABIA, 2004 r., 1400 ccm, benz., grafitowy met., el. szyby, wspom. kierownicy, RO, kpl. opon zimowych, I właśc. (kobieta), ks. serwisowa - 21.000 zł. Wrocław, tel. 0606/40-93-72

SKODA FABIA KOMBI, 2004/05 r., 150 tys. km, 1400 ccm, TDI, srebrny metalik, 6 airbagów, ABS, ASP, wspom. kierownicy, RO + CD, roleta bag., reg. fotele wielofunkcyjne, bez wypadku, sprowadzony, zadbany, I właśc., stan bdb, możliwość rejestracji - 18.600 zł. Duszniki-Zdrój, powiat kłodzki, tel. 0604/51-79-70 GI0C374N

SKODA FABIA JOY SEDAN, 2004/05 r., 90 tys. km, 1200 ccm, HTP 65 KM, jasnoniebieski met., I właśc., kupiony w salonie, bez wypadku, serwisowany, klimat., ABS, c. zamek, wspom. kierownicy, el. szyby, komputer, 4 airbagi, alufelgi, skórzana kier., parktronic, alarm, RO, stan idealny - 22.400 zł. Kłodzko, tel. 074/867-72-55, 0693/53-08-88, 0601/30-09-70 GG94XXMX7

SKODA FABIA JOY KOMBI, 2004/05 r., 180 tys. km, 1900 ccm, TDI 101 KM, beżowy met., kupiony w salonie, I właśc., bez wypadku, serwisowany, klimat., ABS, c. zamek, wspom. kierownicy, el. otw. szyby, komputer, alarm, 4 airbagi, tempomat, RO, stan idealny - 23.500 zł. Kłodzko, tel. 074/867-72-55, 0693/53-08-88, 0601/30-09-70 GI0C37J7

SKODA FABIA, 2005 r., 1200 ccm, srebrny met., z salonu, I właśc., serwisowany, wspom. kierownicy, c. zamek, 4 airbagi, ABS, el. otw. szyby, el. reg. lusterka, czujnik cofania, 2 kpl. opon, bez wypadku, stan bdb - 18.500 zł. Kamienica, powiat nyski, tel. 0604/94-51-32 GI0CA47T

SKODA FABIA KOMBI, 2005 r., 1900 ccm, SDI, ciemnoniebieski met., c. zamek, wspom. i reg. kierownicy, airbag, RO, dziel. tylne fotele, obrotomierz, alarm, ks. serwisowa, serwisowany, garażowany - 23.800 zł. Opole, tel. 077/441-15-55, 0600/01-23-90 GI97JTKYJ

FOTO **SKODA FABIA** SEDAN, 2006 r., 80 tys. km, 1200 ccm, 12V, benz., grafitowy, 4-drzw., garażowany, kierowca niepalący, kpl. dokumentacja, kupiony w kraju, serwisowany, zarejestr., alarm, c. zamek, immob., klimatyzacja, komputer pokł., airbag, wspom. i reg. kierownicy, RO, tap. welurowa, ładny, zadbany, nie wymaga wkładu finans. - 19.900 zł. Jelcz-Laskowice, powiat oławski, tel. 0604/31-15-88 II0FMELJ

SKODA FABIA KOMBI, 2006 r., 1400 ccm, TDI, granatowy met., kupiony w salonie, I właśc., serwisowany, bez wypadku, klimat., parktronic, wspom. kierownicy, ABS, 4 airbagi, c. zamek, el. szyby, el. lusterka, komputer, halogeny, podłokietnik, zderzaki i lust. w kol. nadwozia, stan bdb - 24.900 zł lub zamienię. Legnica, tel. 0601/26-07-97 GI97MX3NW

SKODA FABIA KOMBI, 2006 r., 136 tys. km, 1400 ccm, TDI, srebrny met., I właśc., kupiony w kraju, skórzana kier., 2 airbagi, ks. serwisowa, serwis. w ASO, klimat., el. otw. szyby, obrotomierz, ABS, komputer pokładowy, c. zamek + pilot, zużycie paliwa 4.2-5.2 l/100 km - 27.700 zł. Opole, tel. 077/441-15-55, 0600/01-23-90 GI0EHJHX

SKODA FABIA KOMBI ELEGANCE, 2006 r., 63 tys. km, 1400 ccm, 16V, czarny metalik, pełne wyposaż., serwisowany, I właśc., bardzo zadbany - 23.000 zł lub zamienię. Wałbrzych, tel. 0503/07-91-94 GI97KJ7RM

SKODA FABIA SEDAN, 2007 r., 70 tys. km, 1200 ccm, wtrysk, 12V, czerwony, airbag, wspom. kierownicy, RO, kupiony w salonie, I właśc., zarejestr. - 18.900 zł. Leszno, tel. 065/528-70-01 GI97JPKRX

SKODA FABIA II FUN, 2008 r., 24 tys. km, 1200 ccm, benz., czarny met., I właśc. (niepalący), stan bdb, serwisowany, bez wypadku, 2 airbagi, el. szyby, czujnik parkowania, wspom. kierownicy, RO Sony z CD, MP3, wewn. blokada drzwi, c. zamek, kpl. opon zimowych, rozkł. kanapa tylna - 32.900 zł. Wrocław, tel. 0600/66-16-38, 0795/80-56-85 GI0FPLYN

SKODA FABIA II hatchback, 2008/09 r., 16 tys. km, 1200 ccm, 12V, brązowy met., 5-drzw., bez wypadku, klimatronic, ABS, ESP, RM + CD, 8 airbagów, el. lusterka i szyby, c. zamek, wspom. kierownicy, immob., I właśc., stan idealny - 26.500 zł. Jaszkowa, powiat kłodzki, tel. 0794/10-39-34 GI0FM97R

SKODA FAVORIT, 1991 r., 1300 ccm, benz., wiśniowy, konserwacja, plast. nadkola, garażowany, ważne OC i przegląd - 1.550 zł. Chocianów, powiat polkowicki, tel. 0666/84-28-62 GI0CY97P

SKODA FAVORIT, 1991 r., 1300 ccm, benz., błękitny, stan db, w ciągłej eksploat., nowe opony - 1.150 zł. Męcinka, powiat jaworski, tel. 0668/59-05-92 GI0FPJXT

FOTO SKODA FAVORIT, 1991 r., 179 tys. km, 1300 ccm, benzyna, granatowy, 5-drzw., serwisowany, zarejestr., ważne OC i przegląd, zadbany, ekonomiczny - 999 zł, możliwa zamiana. Strzelin, tel. 0791/12-34-56, 0696/72-72-72, 071/788-43-33 www.dea.autogielda.pl dea@dea.net.pl KI3795879

SKODA FAVORIT, 1991 r., 1300 ccm, benz., inst. gaz., 5-drzwiowy, ważne OC i przegląd, I właśc. w kraju - 1.250 zł. Wrocław, tel. 0790/43-13-32 GI04XKY7

SKODA FAVORIT, 1992 r., 80 tys. km, 1300 ccm, niebieski, stan techn. idealny, oryginalny lakier, I właśc., przegląd do 2011 r. - 1.700 zł. Tel. 074/844-27-80, 0795/84-44-28 GI0FHLXF

SKODA FAVORIT, 1992 r., 96 tys. km, 1300 ccm, bordowy, RM z CD, nowe opony i akumulator, stan bdb, ważne OC i przegląd - 1.800 zł. Brzeg, tel. 0784/24-34-45 GI0C3AJP

SKODA FAVORIT, 1992 r., 87 tys. km, 1300 ccm, benzyna, inst. gaz., wiśniowy, stan techn. bdb, 4-letnia instalacja gazowa, ważny przegląd do 2011 roku - 1.700 zł. Wałbrzych, tel. 0787/10-26-17 GI0FMAJR

SKODA FAVORIT, 1993 r., 89 tys. km, 1300 ccm, niebieski, stan techn. idealny, oryg. lakier, I właśc., przegląd do 2011 r., nieeksploat. w zimie - 1.700 zł. Wałbrzych, tel. 0787/10-26-17 GI0FPM47

SKODA FAVORIT, 1993 r., 120 tys. km, 1300 ccm, benz., kawowy, I właściciel, kupiony w salonie w kraju, stan bdb - 1.250 zł. Wrocław, tel. 0798/79-60-54, 0510/06-11-65 www.nkk.autogielda.pl andrex51@wp.pl KI0966220

SKODA FAVORIT, 1994 r., 1300 ccm, benz., inst. gaz., czerwony, II właśc., obrotomierz, zużycie gazu 7 l/100 km, halogeny, RO, listwy boczne, plast. nadkola - 2.800 zł. Opole, tel. 077/441-15-55, 0600/01-23-90 GI0AT9FJ

SKODA FELICIA, 1995 r., 1300 ccm, MPI, zielony, 5-bieg., 5-drzwiowy, blokada skrzyni bieg., zadbany, stan bdb, RO z CD, ważne OC i przegląd, 2 kpl. kluczyków - 2.750 zł. Jelenia Góra, tel. 0783/03-28-42 GI0F7MTM

SKODA FELICIA, 1996 r., 1300 ccm, benz. - 1.900 zł. Mojesz, powiat lwówecki, tel. 0661/93-59-28, 075/789-29-04 GI97MANYF

SKODA FELICIA, 1996 r., 1900 ccm, diesel, czerwony, wspom. kierownicy, RO, sprow., do opłacenia - 2.800 zł. Opole, tel. 0500/23-99-66, 0889/87-89-94 GI0KMRC

SKODA FELICIA, 1996 r., 144 tys. km, 1300 ccm, granatowy, 5-drzw., oryg. lakier, ważne OC i przegląd, po wymianie amortyzatorów i rozrządu - 3.300 zł. Ząbkowice Śląskie, tel. 0609/30-78-38 GI0WC9R

SKODA FELICIA, 1996 r., 140 tys. km, 1300 ccm, srebrny metalik, zadbany, alufelgi, 5-drzwiowy, 5-bieg., c. zamek, el. reg. reflektory, serwisowany, zadbane wnętrze, stan bdb - 2.700 zł. Ziębice, powiat ząbkowicki, tel. 0604/66-59-28, 0664/68-05-45 GI0F3JF9

SKODA FELICIA, 1997 r., 130 tys. km, 1300 ccm, MPI, śliwkowy met., alufelgi, ważne OC i przegląd, garażowany, stan bdb - 3.300 zł. Czerńczyce, powiat wrocławski, tel. 0602/76-71-70 GI0AT4YK

SKODA FELICIA KOMBI, 1997 r., 1300 ccm, benz., czerwony, kupiony w kraju, serwisowany, bag. dachowy - 3.700 zł. Opole, tel. 077/441-15-55, 0600/01-23-90 GI04TEY7

SKODA FELICIA GLX KOMBI, 1997 r., 160 tys. km, 1900 ccm, diesel, zielony butelkowy met., na tablicach holenderskich, pełna dokumentacja, ważne OC, c. zamek, stan idealny, relingi dach., zadbane wnętrze, od tygodnia w kraju - 1.500 EUR + opłaty. Paczków, powiat nyski, tel. 0606/15-33-85 GI94E47LX

SKODA FELICIA, 1997 r., 100 tys. km, 1300 ccm, benz., zielony met., oryg. lakier, II właśc., immob., c. zamek, po wymianie rozrządu i sprzęgła, garażowany, stan bdb, ważne OC i przegląd - 4.900 zł. Wałbrzych, tel. 074/848-31-59, 0605/73-93-63 GG94FNMHA

SKODA FELICIA, 1997/98 r., 100 tys. km, 1300 ccm, benz., inst. gaz., wiśniowy met., oryg. lakier, alarm + pilot, c. zamek, Mul-T-Lock, garażowany, plast. nadkola, ważne przegląd i OC, stan bdb - 6.400 zł. Wałbrzych, tel. 074/848-31-59, 0605/73-93-63 GG9RJRPP

SKODA FELICIA KOMBI, 1998 r., 145 tys. km, 1300 ccm, błękitny, c. zamek, I właśc., stan bdb, serwisowany - 3.900 zł. Oleśnica, tel. 0511/60-11-33 GI0CAE9A

SKODA FELICIA, 1998 r., 145 tys. km, 1300 ccm, MPI + inst. gaz., granatowy, inst. gazowa z dokumentacją, 2 kpl. kół, instrukcja obsługi - 5.200 zł. Platerówka, powiat lubański, tel. 0606/78-45-80 GI0FPLPN

SKODA FELICIA LXI, 1998 r., 168 tys. km, 1600 ccm, srebrny met., stan techn. bdb, nowe opony, aparat zapłonowy, cewka i amortyzatory, do poprawek nadkola tylne, hak, RO, bez wypadku, zarejestr., ważne OC - 3.250 zł. Wrocław, tel. 0669/47-04-00, 0889/02-10-21 GI0EFPJN

SKODA FELICIA, 1998 r., 1600 ccm, benz., inst. gaz., biały, stan db, zarejestr. - 4.700 zł. Wrocław, tel. 0512/04-04-31 GI0FJPYM

SKODA FELICIA, 1998/99 r., 180 tys. km, 1900 ccm, diesel, granatowy, zarejestr., I właśc., bez wypadku, 2 airbagi, wspom. kierownicy, RO, dziel. tylna kanapa, halogeny, c. zamek, stan idealny - 7.500 zł. Nysa, tel. 077/420-50-81, 0513/09-70-51 GI97RXY9X

SKODA FELICIA LX hatchback, 1998/99 r., 130 tys. km, 1300 ccm, MPI, niebieski met., bez wypadku, garażowany, I właśc., nowe opony, listwy boczne i nadkola, blokada skrzyni bieg., RO, ważne przegląd i OC, stan bdb - 5.500 zł. Nysa, tel. 0694/38-61-14

SKODA FELICIA, 1999 r., 1300 ccm, benzyna, inst. gaz., zielony, kupiony w salonie, zarejestr., ubezpieczony, 5-drzwiowy, zadbany, po przeglądzie, nie wymaga wkładu finans. - 5.800 zł. Kłodzko, tel. 0609/45-10-70, 074/867-77-58 GI0FEAY4

SKODA FELICIA KOMBI, 1999 r., 200 tys. km, 1900 ccm, diesel, granatowy, 5-drzw., 5-bieg., wspom. kierownicy, 4 nowe opony, zarejestr. - 4.300 zł lub zamienię. Mirsk, powiat lwówecki, tel. 0885/32-02-87 GI049CJN

SKODA FELICIA, 1999 r., 151 tys. km, 1300 ccm, grafitowy, 5-osobowy, alufelgi, RO, halogeny, airbag, c. zamek + pilot, opony letnie - 5.500 zł. Nowe Skalmierzyce, powiat ostrowski, tel. 0888/49-02-23 GI0FPMXW

SKODA FELICIA LXi, 1999 r., 138 tys. km, 1300 ccm, wtrysk, czerwony, zarejestr., bez wypadku, I właśc., wspom. kierownicy, RO, dziel. tylna kanapa, immob., zegarek, obrotomierz, halogeny, nowe opony zimowe, garażowany, stan idealny - 7.800 zł. Nysa, tel. 077/420-50-81, 0513/09-70-51 GI0CX94

SKODA FELICIA KOMBI, 1999 r., 120 tys. km, 1900 ccm, TDI, niebieski, wspom. kierownicy, RO - 4.500 zł. Strzelin, tel. 0783/58-68-73 GI0FPKCY

SKODA FELICIA KOMBI, 1999/00 r., 190 tys. km, 1900 ccm, diesel, granatowy metalik, garażowany, serwisowany, zarejestr., ABS, c. zamek, immobilizer, 2 pod. pow., RO, wspom. kier., książka serwisowa, stan b. dobry - 8.500 zł do negocjacji. Świdnica, tel. 0603/54-05-97 II0F3CLC

SKODA FELICIA MAGIC, 2000 r., 123 tys. km, 1300 ccm, benz., inst. gaz., grafitowy met., I właśc., halogeny, bez wypadku, 1 pod. pow., c. zamek, immobilizer, sekwencyjna inst. gazowa, stan idealny - 5.950 zł lub zam. na tańszy. Oleśnica, tel. 0511/60-11-33 GI0FHXCR

SKODA FELICIA KOMBI, 2000 r., 180 tys. km, 1900 ccm, diesel, błękitny met., I właśc., bez wypadku, wspom. kier., 1 pod. pow., alum. felgi, RO, stan bdb, VAT od faktury - 5.950 zł lub zamienię na tańszy. Oleśnica, tel. 0511/60-11-33 GI0FHXFX

SKODA FELICIA GL, 2000 r., 80 tys. km, 1300 ccm, wtrysk, błękitny metalik, wspom. kierownicy, airbagi, c. zamek, mały przebieg, I właśc., stan idealny - 8.800 zł. Wałbrzych, tel. 0503/07-91-94 GI0FPF4Y

SKODA FELICIA, 2000 r., 90 tys. km, 1300 ccm, MPI, grafitowy met., I właśc., z salonu, zderzaki i lust. w kol. nadwozia, zagłówki, alufelgi, ważne OC i przegląd - 7.900 zł. Ząbkowice Śląskie, tel. 0609/30-78-38 GI093T9M

SKODA FELICIA, 2000 r., 91 tys. km, 1300 ccm, MPI, grafitowy met., oryg. przebieg, ks. serwisowa, I właśc., zderzaki i lust. w kol. nadwozia, 4 zagłówki, stan idealny - 8.700 zł. Ząbkowice Śląskie, tel. 0885/39-33-55 GI07TKTC

SKODA FELICIA, 2000 r., 85 tys. km, 1300 ccm, benz., zielony met., I właśc., ks. serwisowa, c. zamek, kołpaki, stan bdb - 9.300 zł. Ząbkowice Śląskie, tel. 0885/39-33-55 GI0AWYTF

SKODA FELICIA KOMBI, 2000/01 r., 1900 ccm, TDI, czerwony, bogate wyposaż., zarejestr., ubezpieczony - 5.990 zł lub zamienię na inny. Jelenia Góra, tel. 0604/35-22-07, 0605/14-58-94 GI0C9WHF

SKODA FELICIA KOMBI, 2001 r., 90 tys. km, 1300 ccm, srebrny met., kupiony w salonie, zderzaki i lust. w kol. nadwozia, zderzaki i lust. w kol. nadwozia, RO, ekonomiczny, garażowany - 6.800 zł lub zamienię. Kłodzko, tel. 074/868-45-51, 0603/74-62-58 GI0FMAAE

FOTO **SKODA OCTAVIA** HATCHBACK, 1997 r., 190 tys. km, 1598 ccm, 101 KM (74 kW), zielony, 5-drzw., bez wypadku, kpl. dokumentacja, serwisowany, sprowadzony, ABS, c. zamek, el. otw. szyby, immobilizer, pod. pow., RO, wspom. kier., sprowadzony z Niemiec, opłacony, do rejestracji, stan bardzo dobry, po opłatach, atrakcyjna cena - 8.700 zł. Gryfów Śląski, powiat lwówecki, tel. 0667/66-53-34 II0EFRJ3

SKODA OCTAVIA, 1997 r., 1900 ccm, TDI, bordowy met., pełne wyposaż., alufelgi, w kraju od 2 lat - 13.500 zł. Rawicz, tel. 0505/02-12-25 GI0CJH3F

SKODA OCTAVIA KOMBI, 1998 r., 180 tys. km, 1800 ccm, turbo, 150 KM, srebrny met., 4 airbagi, klimat., ABS, komputer, podłokietnik, 4 el. szyby, el. lusterka, c. zamek, ks. serwisowa, stan bdb - 10.600 zł + opłaty. Chojnów, powiat legnicki, tel. 0513/70-94-71 GI97HNR4R

SKODA OCTAVIA, 1998 r., 125 tys. km, 1600 ccm, benz., srebrny met., 5-drzwiowy, klimat., airbag, el. szyby, ABS, obrotomierz, c. zamek, sprow., opłacony, stan bdb - 13.900 zł. Gryfów Śląski, powiat lwówecki, tel. 075/781-12-09, 0600/43-68-45 GG9WMKHN

SKODA OCTAVIA SLX, 1998 r., 170 tys. km, 1900 ccm, TDI, atramentowy metalik, I właśc., bez wypadku, zarejestr. od kilku dni, klimat., ABS, c. zamek, 4 el. szyby i reg. lusterka, komputer, szyberdach, 2 airbagi, radio, zadbany, stan idealny - 16.600 zł. Kłodzko, tel. 074/867-72-55, 0693/53-08-88, 0601/30-09-70 GI97PFKK9

SKODA OCTAVIA, 1998 r., 147 tys. km, 1800 ccm, srebrny met., 4 el. szyby, szyberdach i reg. lusterka, 2 airbagi, zderzaki i lust. w kol. nadwozia, ABS, RO, ważny przegląd i OC do 01.2011 roku, garażowany, zadbany - 11.000 zł lub zamienię. Kłodzko, tel. 074/868-45-51, 0603/74-62-58 GI09ATET

SKODA OCTAVIA KOMBI, 1998 r., 170 tys. km, 1900 ccm, TDI, 90 KM, zielony met., wspom. kierownicy, ABS, klimat., pełne wyposaż. elektr., RO, 2 airbagi, zarejestr., zadbany, bezwypadkowy - 11.900 zł. Rawicz, tel. 0606/37-99-19 GI0EH7AF

SKODA OCTAVIA HATCHBACK, 1998 r., 171 tys. km, 1900 ccm, TDI, srebrny metalik, 5-drzw., bez wypadku, garażowany, kierowca niepalący, kpl. dokumentacja, I właściciel, serwisowany, sprowadzony, zarejestr., ABS, alarm, alum. felgi, c. zamek, el. otw. szyby (x4), el. reg. lusterka, immobilizer, klimatyzacja, komputer pokł., pod. pow. - 15.500 zł. Wałbrzych, tel. 0609/11-43-43 II0FMCJN

SKODA OCTAVIA SEDAN, 1998/99 r., 154 tys. km, 1600 ccm, benz., inst. gaz., grafitowy met., ważne OC i przegląd, stan db - 8.900 zł. Złoty Stok, powiat ząbkowicki, tel. 0888/59-86-85 GI0ARW7F

SKODA OCTAVIA hatchback, 1999 r., 1900 ccm, TDI, 2 airbagi, wszystkie elektr. dodatki, hak, alufelgi - 13.500 zł lub zam. na mniejszy. Kopice, powiat brzeski, tel. 0887/91-86-43, 077/415-13-44 GI0C3HHC

SKODA OCTAVIA, 1999 r., 200 tys. km, 1900 ccm, TDi, 90 KM, srebrny met., kupiony w salonie, wspomaganie kier., ABS, c. zamek, 2 airbagi, el. szyby, alufelgi, RO z CD - 14.800 zł. Lubin, tel. 0604/77-39-65 GI0C9Y97

SKODA OCTAVIA hatchback, 1999 r., 190 tys. km, 1900 ccm, TDI, srebrny met., ABS, 4 el. szyby, przyciemniana szyby, wspom. kierownicy, 2 airbagi, c. zamek, alarm, immob., blokada skrzyni bieg., reg. kierownica, alufelgi, klimat., komputer pokładowy, I właśc., z salonu, bez wypadku, stan idalny - 15.500 zł. Lubin, tel. 0889/94-42-73 GI0CLPJT

FOTO **SKODA OCTAVIA**, 1999 r., 160 tys. km, 1600 ccm, benz., bez wypadku, garażowany, kierowca niepalący, kpl. dokumentacja, kupiony w kraju, serwisowany, zarejestr. ABS, alarm, c. zamek, immobilizer, pod. pow., reg. kierownica, RO, tap. welurowa, wspom. kier., sekwencyjna inst. gazowa - 12.900 zł do negocjacji. Strzegom, powiat świdnicki, tel. 0728/30-82-86 II0FELT4

SKODA OCTAVIA KOMBI, 1999 r., 245 tys. km, 1900 ccm, TDI, czerwony, 4 airbagi, el. otw. szyby (4), podgrz. fotele, ABS, ESP, klimatyzacja - 13.500 zł + opłaty. Trzebnica, tel. 0606/77-92-47 GI94LKW77

SKODA OCTAVIA hatchback, 1999 r., 180 tys. km, 1900 ccm, TDI, 90 KM, zielony met., ABS, wspom. kierownicy, 4 el. szyby, el. reg. lusterka, c. zamek, alarm, 2 airbagi, alufelgi, blokada skrzyni bieg., 2 kpl. kół, 2 podłokietniki, kpl. kluczyków, hak, reg. kierownica - 14.900 zł. Wrocław, tel. 0662/43-86-99 GI0FHX4K

SKODA OCTAVIA hatchback, 1999 r., 157 tys. km, 1600 ccm, benz., srebrny, zarejestr. w kraju, ważne OC i przegląd - 11.000 zł lub zamienię na inny. Wrocław, tel. 0698/14-41-22 GI04XP74

SKODA OCTAVIA KOMBI, 1999 r., 229 tys. km, 1900 ccm, TDI, grafitowy met., zadbany, el. lusterka i 4 szyby, wspom. kierownicy, ABS, 4 airbagi, radio, komputer, roleta bag., relingi dach., serwisowany, I właśc., kpl. dokumentacja, zarejestr., stan bdb - 12.900 zł. Wrocław, tel. 0669/47-04-00 GI0ERJ9Y

SKODA OCTAVIA SEDAN, 1999 r., 190 tys. km, 1800 ccm, bordowy met., zarejestr., karta pojazdu, wspom. kierownicy, c. zamek, ABS, RO, el. lusterka, 2 airbagi, blokada skrzyni bieg., alarm, podłokietnik, welurowa tap., zderzaki i lust. w kol. nadwozia, zadbany, garażowany, stan bdb - 10.900 zł lub zamienię. Złoty Stok, powiat ząbkowicki, tel. 0793/62-26-90, 0794/13-90-30 GI0A394A

SKODA OCTAVIA SEDAN, 1999/00 r., 1900 ccm, TDI, srebrny met., ABS, wspom. kierownicy, c. zamek, klimat., airbag, II właśc., kupiony w salonie w kraju, radio, bez wypadku, garażowany, kpl. dokumentacja, stan bdb - 16.900 zł. Skarbimierz, powiat brzeski, tel. 0698/73-09-79 GI0FMCE3

SKODA OCTAVIA, 1999/00 r., 1600 ccm, benz., czerwony, alarm, wspom. kierownicy, airbag, c. zamek, garażowany, stan idealny - 16.500 zł lub zamienię. Świdnica, tel. 0781/02-02-02 GI97HX7HC

SKODA OCTAVIA KOMBI, 2000 r., 190 tys. km, 1600 ccm, benz., zielony met., c. zamek, wspom. kierownicy, klimat., 4 el. szyby, RO, zadbany, sprow. z Niemiec - 11.200 zł + opłaty. Bolesławiec, tel. 0509/30-95-42 GI0FJN4P

SKODA OCTAVIA KOMBI, 2000 r., 126 tys. km, 1900 ccm, TDI, 110 KM, czerwony, ABS, klimat., c. zamek, el. 4 szyby, 4 airbagi, alufelgi, I właśc., serwisowany, ks. serwisowa, bez wypadku, zadbany - 20.500 zł możliwość obejrzenia we Wrocławiu. Kobyla Góra, powiat ostrzeszowski, tel. 0784/63-83-99 GI979YHPR

SKODA OCTAVIA LAURIN & KLEMENT, 2000 r., 1900 ccm, TDI, 110 KM, perłowoczarny met., skórzana tap. w kolorze beżowym, klimatronic, tempomat, ABS, TC, ESP, wszystkie elektr. dodatki, podgrz. fotele, komputer, RO, alufelgi 16", c. zamek, sprow., po opłatach, przygotowany do rejestr., serwis. w ASO - 23.900 zł. Strzelin, tel. 0888/77-18-34 GI07LRFN

SKODA OCTAVIA KOMBI, 2000/01 r., 191 tys. km, 1900 ccm, TDI 110 KM, niebieski met., klimatronic, ABS, SRS (4 airbagi), el. 4 szyby, el. lusterka, 4 airbagi, alarm, c. zamek, sprowadzony, zarejestr. - 15.700 zł, możliwe raty lub zamienię. Bystrzyca Kłodzka, tel. 0601/58-14-74 GI0F3KHH

SKODA OCTAVIA HATCHBACK, 2000/01 r., 178 tys. km, 1900 ccm, TDI 110 KM, srebrny met., c. zamek, ABS, 4 el. szyby, el. lusterka, podgrz. fotele, klimatronic, ks. serwisowa, alufelgi, halogeny, 4 airbagi, RO z DVD z monitorem, tempomat, komputer pokładowy, podłokietnik, w kraju, stan bdb - 17.450 zł + opłaty. Legnica, tel. 0601/56-78-16 GI0C3PXH

SKODA OCTAVIA LX HATCHBACK, 2000/01 r., 170 tys. km, 1600 ccm, benz., inst. gaz., zielony met., wspom. kierownicy, airbag, Mul-T-Lock, immob., reg. fotel kierowcy, kupiony w salonie, po wymianie rozrządu, tarcz i klocków ham., stan bdb - 14.500 zł lub zamienię na Skodę Fabię, Felicię, Fiata. Wrocław, tel. 071/791-38-82, 0605/14-44-06 GI049KXT

SKODA OCTAVIA KOMBI, 2001 r., 127 tys. km, 1600 ccm, benz., czarny, klimatyzacja, airbagi, ABS, wspom. kierownicy, c. zamek - 16.500 zł + opłaty, e-mail: dziki@onet.pl. Lubań, tel. 0507/14-53-91, 0512/17-68-16, 075/724-13-04 dziki@onet.pl GI0C3TJ7

SKODA OCTAVIA KOMBI, 2001 r., 191 tys. km, 1900 ccm, TDI, srebrny met., kupiony w salonie, bez wypadku, klimat., ABS, ESP, 4 airbagi, el. otw. szyby (4), el. reg. lusterka, c. zamek, komputer, wspom. kierownicy, roleta bag., RO z CD, podłokietniki, stan idealny - 19.800 zł. Nysa, tel. 077/420-50-81, 0513/09-70-51 GI0FPCLY

SKODA OCTAVIA KOMBI, 2001 r., 180 tys. km, 1900 ccm, TDI, czarny, dużo dodatków, stan bdb - 16.500 zł. Opole, tel. 0608/22-93-38 GI97PCENW

SKODA OCTAVIA KOMBI, 2001 r., 1900 ccm, diesel, zielony met., klimat., stan bdb, zarejestr., zadbany, oszczędny - 17.800 zł. Wrocław, tel. 0512/04-04-31 GI0W4NM

SKODA OCTAVIA hatchback, 2001 r., 1900 ccm, TDI, zielony met., klimatronic, el. szyby, el. lusterka, wspom. kierownicy, 4 airbagi, RO, c. zamek, komputer, kontrola trakcji, ABS, immob., sprow., bez wypadku, stan bdb - 25.400 zł. Ząbkowice Śląskie, tel. 0508/33-65-83 GI07LR3P

FOTO **SKODA OCTAVIA** KOMBI, 2002 r., 76 tys. km, 1600 ccm, benz., czerwony, 5-drzw., kierowca niepalący, sprowadzony, ABS, c. zamek, pod. pow., reg. kierownica, wspom. kier., przystosowany do ruchu europejskiego, na życzenie klienta wykonujemy pierwszy przegląd w kraju - 14.200 zł do negocjacji. Kostomłoty, powiat średzki, tel. 0888/15-15-83 II0EYWC3

SKODA OCTAVIA KOMBI, 2002 r., 113 tys. km, 1600 ccm, benz., biały, serwisowany, bez wypadku, I właśc., ABS, c. zamek, garażowany, welurowa tap., 2 airbagi, wspom. kierownicy - 18.500 zł. Polanica-Zdrój, powiat kłodzki, tel. 0692/74-63-13 GI0FMH7Y

FOTO SKODA OCTAVIA SEDAN, 2002 r., 1900 ccm, TDI, srebrny, 4-drzw., ABS, el. otw. szyby (2), immobilizer, 2 pod. pow., RO, wspom. kier., stan techniczny i blacharki bdb, zadbane wnętrze - 18.600 zł. Ząbkowice Śląskie, tel. 0601/37-47-22, 0695/52-97-29 www.domar.autogielda.pl KI0245680

SKODA OCTAVIA KOMBI, 2002 r., 171 tys. km, 1900 ccm, TDI, 110 KM, srebrny metalik, zarejestr., bez korozji, klimatronic, ABS, c. zamek, el. szyby, immob., komputer, 4 airbagi, 2 komplety kluczyków, garażowany, zderzaki i lust. w kol. nadwozia, bez wypadku, stan bdb - 21.700 zł lub zamienię na mniejszy. Złoty Stok, powiat ząbkowicki, tel. 0604/32-09-15 GI0EHHAP

SKODA OCTAVIA KOMBI, 2003 r., 190 tys. km, 1900 ccm, TDI, błękitny met., el. szyby, 4 airbagi, el. reg. i podgrz. lusterka, podgrz. fotele, ABS, TC, ksenony, klimatronic, RO z CD, wielofunkcyjna kier., podłokietniki, relingi dach., komputer, alufelgi, sprowadzony, zarejestr., tempomat - 24.700 zł. Dzierżoniów, tel. 0501/16-19-97 GI0CJMYC

SKODA OCTAVIA, 2003 r., 99 tys. km, 1900 ccm, TDI, srebrny met., 2 airbagi, ABS, pełne wyposaż. elektr., klimat., opony letnie i zimowe, RO z CD - 24.500 zł. Nowa Ruda, powiat kłodzki, tel. 0601/76-12-60 GI07LXPT

SKODA OCTAVIA KOMBI AMBIENTE, 2003 r., 116 tys. km, 1900 ccm, TDI, srebrny met., I właśc., kupiony w kraju, wspom. kierownicy, c. zamek, ABS, el. otw. szyby (4), 4 airbagi, podgrz. lusterka, ASR, komputer pokładowy, klimat. - 27.700 zł. Opole, tel. 077/441-15-55, 0600/01-23-90 GI044C4T

SKODA OCTAVIA KOMBI, 2003 r., 1900 ccm, TDI, 110 KM, srebrno-niebieski, klimatronic, hak, RO, tempomat, bez wypadku, c. zamek z salonu w kraju - 25.500 zł. Strzelin, tel. 0783/58-68-73 GI0FPKCN

SKODA OCTAVIA, 2003/04 r., 1900 ccm, SDI, błękitny met., ABS, c. zamek, alarm, podłokietniki, zderzaki i lusterka w kolorze nadwozia, zadbany, zarejestr., ważne OC i przegląd, stan bdb - 17.300 zł lub zamienię. Kłodzko, tel. 0697/45-99-84, 074/868-45-51 GI07LT3T

SKODA OCTAVIA II, 2004 r., 120 tys. km, 1900 ccm, TDI, 140 KM, zielony, 5-drzwiowy, stan bdb, zadbany, z salonu w kraju, I właśc. - 29.500 zł. Legnica, tel. 0602/26-63-74, 0602/41-08-72 GI0F7LRP

SKODA OCTAVIA, 2004 r., 160 tys. km, 1900 ccm, TDI 110 KM, srebrny metalik, 4-drzw., klimatronic, 4 airbagi, el. szyby, ABS, centralny zamek, bez wypadku, I właściciel, serwisowany - 25.500 zł. Wrocław, tel. 0798/79-60-54, 0510/06-11-65 www.nkk.autogielda.pl andrex51@wp.pl KI0965910

SKODA OCTAVIA II, 2004/05 r., 145 tys. km, 1900 ccm, TDI, niebieski met., 6 airbagów, klimat., el. szyby, halogeny, c. zamek, RM, nowy model, sprow., opłacony, stan idealny - 34.900 zł Gryfów Śląski, powiat lwówecki, tel. 075/781-12-09, 0600/43-68-45 GI97ANC9X

SKODA OCTAVIA, 2004/05 r., 130 tys. km, 1400 ccm, 16V, malinowy met., ABS, komputer, el. szyby, alufelgi, el. lusterka, c. zamek, alarm, 4 airbagi, RO z CD MP4, zadbany, bez wypadku, stan bdb, ks. serwisowa - 17.900 zł. Złotoryja, tel. 0696/09-76-85 GI0FK4ER

SKODA OCTAVIA, 2005 r., 80 tys. km, 1900 ccm, TDI, beżowy, właśc. niepalący, z salonu w kraju, I właśc., zarejestr., ABS, alarm, c. zamek, el. szyby, el. lusterka, klimatronic, 2 airbagi, reg. kierownica, RO MP3, welurowa tap., parktronic, podłokietnik, dzielona tylna kanapa, eksploatowany w Niemczech - 30.000 zł. Siedlęcin, powiat jeleniogórski, tel. 0603/07-28-23 GI04XKTX

SKODA OCTAVIA 105, 2005 r., 1900 ccm, TDI 110 KM, błękitny met., zarejestr., bez wypadku, bez korozji, klimatronic, wspom. kierownicy, c. zamek, el. szyby, ABS, ESP, 2 kpl. kluczyków, garażowany, zadbany - 29.350 zł lub zamienię. Złoty Stok, powiat ząbkowicki, tel. 0604/32-09-15 GI0FM9AP

SKODA OCTAVIA II KOMBI, 2005/06 r., 1900 ccm, TDI, stalowy met., skrzynia bieg. DSG, klimat., RO z CD, ABS, ESP, 10 airbagów, tempomat, komputer, el. otw. szyby, el. reg. lusterka, halogeny, 2 podłokietniki, relingi dach., serwis. w ASO, garażowany, zadbany - 34.900 zł. Wrocław, tel. 0507/75-82-29 GI09T44P

SKODA OCTAVIA, 2006 r., 135 tys. km, 1900 ccm, TDI, błękitny met., klimatronic, ABS, ASR, c. zamek, wspom. i reg. kierownicy, komputer pokładowy, 2 airbagi, el. szyby, RO z CD, z salonu w Polsce, nowy rozrząd - 32.500 zł lub zamienię. Wrocław, tel. 0501/67-22-92 GI09T3YH

SKODA OCTAVIA KOMBI, 2007 r., 98 tys. km, 1900 ccm, TDI, 105 KM, srebrny met., ks. serwisowa, kpl. kluczyków, klimatronic, tempomat, 4 el. szyby, el. lusterka, podłokietnik, alufelgi, kpl. kół zim., relingi dach., światła przeciwmgielne, bez wypadku, zarejestr. - 38.000 zł. Strzelce Opolskie, tel. 0783/78-93-35 GI04XFRT

SKODA SUPERB, 2002 r., 1900 ccm, TDI, srebrny met., klimatronic, 6 airbagów, komputer, wszystkie elektr. dodatki, halogeny, komputer - 30.000 zł. Wołczyn, powiat kluczborski, tel. 077/414-52-80, 0663/45-13-97 GI97PTHHH

SKODA SUPERB SEDAN, 2003 r., 177 tys. km, 1900 ccm, TDi, 130 KM, zielony metalik, 130 KM, serwisowany, wspom. kierownicy, klimatronic, 4 el. szyby, el. lusterka, 6 airbagów, parktronic, ESP, c. zamek + pilot, ABS, ksenony, zarejestr., pełne wyposaż. - 28.000 zł. Brzezie, powiat pleszewski, tel. 0519/14-79-50 GI0FPN3X

SKODA SUPERB, 2004 r., 2500 ccm, TDI, srebrny met., 5-drzw., ABS, el. szyby, el. lusterka, klimatyzacja, skórzana tapicerka, alufelgi, nawigacja, szyberdach, ASR, c. zamek, autoalarm, 6 x airbag, RO z CD, wspom. kierownicy, immobilizer, ksenony, tempomat, podgrzewane fotele, czujnik deszczu, ESP - 33 400 zł. Dzierżoniów, tel. 0604/21-41-62, 0049/174-56-53-72 autaddz.pl GI0CLMF4

SKODA SUPERB, 2004 r., 127 tys. km, 1900 ccm, TDI, 130 KM, grafitowy met., ABS, ESP, 8 airbagów, 4 el. szyby, el. lusterka, klimatronic, ksenony, tempomat, komputer, welurowa tap., alufelgi, sensor deszczu i zmierzchu, podłokietniki, parktronic, stan idealny, bez wypadku, sprowadzony, opłacony - 38.000 zł lub zamienię. Lubań, tel. 075/722-59-98, 0501/70-71-79 GI94YPFFX

SKODA SUPERB, 2007 r., 88 tys. km, 1900 ccm, TDI, morski met., RO z CD, ABS, c. zamek, wspomaganie kier., ESP, 6 airbagów, serwisowany, bezwypadkowy, zarejestr., I właśc. - 47.800 zł lub zamienię. Złotoryja, tel. 0602/24-40-42 GI0C9RK3

FOTO **SKODA SUPERB**, 2009 r., 16 tys. km, 2000 ccm, TDI, 140 KM, czarny metalik, duży dotykowy, system nawigacji Columbus z twardm dyskiem 30 GB, skrętne biksenony, zmieniarka na 6 płyt CD, ESP, ASR, MSR, HBA, EBV, EDL, DSR, ACS, 6 biegów, alufelgi 17", tempomat, klimatronic 2-stref., chromowane elem., kierownica wielofunkcyjna - 81.900 zł. Rydzyna, powiat leszczyński, tel. 0511/33-11-66, 0511/33-11-88 www.autowega.autogielda.pl artur10@onet.pl KI0623240

SMART

SMART FORTWO, 1999 r., 51 tys. km, 600 ccm, benz., czerwono-szary, c. zamek, alufelgi, el. szyby, klimat., ABS, ASR, 2 airbagi, RO z CD, atrakc. wygląd, stan bdb, zarejestrowany, sprowadzony - 12 500 zł. Wrocław, tel. 0692/70-77-33

SMART FORTWO, 2000 r., 102 tys. km, 800 ccm, CDI, żółty, automatic, ABS, ESP, airbag, c. zamek, el. szyby, el. lusterka, immob., bez wypadku, sprow., serwisowany, stan idealny, kpl. dokumentacja - 8.900 zł + opłaty, możl. wysł. zdjęć na e-mail. Wiązów, powiat strzeliński, tel. 0790/22-23-35, 071/393-16-88 790222335@wp.pl GI97KNCTE

SMART FORTWO, 2001 r., 106 tys. km, 800 ccm, CDI, granatowo-czarny, 2 airbagi, ABS, el. szyby, RO, c. zamek + pilot, szklany dach, ASR, bez wypadku, stan idealny, sprowadzony - 11.500 zł. Lubin, tel. 0728/63-25-10 GI0FK47C

SUBARU

SUBARU IMPREZA KOMBI, 1998 r., 2000 ccm, benz., 115 KM, czerwony, skórzana tap., klimat., stan bdb - 12.500 zł. Oława, tel. 0669/29-52-41 GI97KR7CJ

SUBARU LEGACY 4WD KOMBI, 1989 r., złoty met., w kraju od 2005 r., ważne przegląd i OC, ABS, 4 el. szyby, el. lusterka, wspom. kierownicy, automat. skrzynia bieg. - 2.900 zł lub zamienię. Bolesławiec, tel. 0602/23-29-81 GG943R3FF

SUBARU LEGACY KOMBI, 1998 r., 2500 ccm, benz., niebieski met., 4x4, automatic, klimat., bogate wyposaż., sprow. ze Szwajcarii, zarejestr. - 13.000 zł. Świdnica, tel. 0605/29-34-36 GI97NMHKX

SUBARU LEGACY KOMBI, 2007 r., 100 tys. km, 2000 ccm, benz., grafitowy met., klimatronic 2-stref., RO z CD + zmieniacz, podgrz. fotele, ksenony, 2 kpl. kół (letn. i zim.), alufelgi 17", I właśc., z salonu, bez wypadku, stan bdb - 49.500 zł. Opole, tel. 0798/46-78-90 GI0CAEWE

SUZUKI

SUZUKI BALENO SEDAN, 1998 r., 66 tys. km, 1600 ccm, zielony met., 4 el. szyby, c. zamek, wspom. kierownicy, ABS, 2 airbagi, sprow. z Niemiec, RO, stan idealny - 4.600 zł. Jawor, tel. 0502/99-69-67 GI0FK4HH

SUZUKI BALENO KOMBI, 1998 r., 1600 ccm, 16V, zielony metalik, sprowadzony w 2006 roku, I właśc., RM, ABS, pełne wyposaż. elektr., 2 airbagi, wspom. kierownicy, c. zamek, roleta bag., alukoła, nowe opony, koła zimowe, zarejestr., ważne OC, stan bdb - 5.900 zł. Wrocław, tel. 0783/02-57-41 GI0FPHLK

SUZUKI BALENO KOMBI, 1999 r., 146 tys. km, 1600 ccm, 16V, perłowosrebrny met., klimat., ABS, el. szyby, c. zamek, el. lusterka, 2 airbagi, RO, wspom. kierownicy, immob., komputer, welurowa tap., spoilery, bez wypadku, I właśc., ks. serwisowa, zadbany, stan bdb - 6.900 zł. Bolesławiec, tel. 0662/48-83-64 GI0FHKFX

SUZUKI BALENO, 2000 r., 90 tys. km, 1300 ccm, 16V, zielony met., 3-drzw., automatic, ABS, klimat., el. szyby, wspom. kierownicy, c. zamek, alarm, welurowa tap., 2 komplety kół - 10.000 zł lub zamiana. Wałbrzych, tel. 0503/07-91-94 GI97LTJLP

SUZUKI LIANA II COMFORT, 2005 r., 96 tys. km, 1400 ccm, srebrny met., zarejestr., I właśc., bez wypadku, oryg. lakier, stan idealny, klimat., ABS, ESP, 6 airbagów, RO z CD, 4 el. szyby, el. lusterka, komputer, kierownica wielofunkcyjna, alufelgi, nowe opony, alarm, serwisowany, zadbany, atrakc. wygląd, 5-drzwiowy - 27.900 zł, możliwe raty lub zamienię. Paczków, powiat nyski, tel. 0724/36-89-94 GI979NHEF

SUZUKI SWIFT, 1994 r., 1000 ccm, granatowy, c. zamek, wspom. kierownicy - 2.300 zł. Gostyń, tel. 0509/73-93-79, 0501/70-05-03 GI0FPN3H

FOTO **SUZUKI SWIFT** HATCHBACK, 1995 r., 195 tys. km, 1298 ccm, benz., czerwony, 3-drzw., bez wypadku, kpl. dokumentacja, el. otw. szyby, el. reg. lusterka, pod. pow., RO, tap. welurowa, wspom. kier., nowo sprowadzony z Niemiec, po opłatach, do rejestracji, bez korozji, oryginalny lakier, stan bardzo dobry, tanio - 3.200 zł. Gryfów Śląski, powiat lwówecki, tel. 0667/66-53-34 II0EYYRN

SUZUKI SWIFT, 1995 r., 90 tys. km, 1200 ccm, perłowogranatowy, 5-drzwiowy, klimat., el. reg. reflektory, RO - 2.900 zł + opłaty. Rawicz, tel. 0607/40-20-17 GG9CEYRR

SUZUKI SWIFT, 1996 r., 200 tys. km, 900 ccm, benz., biały, 2-drzwiowy, sprow., bez wypadku, stan db - 1.200 zł + opłaty. Bogatynia, powiat zgorzelecki, tel. 0667/26-02-41 GI0EKMJY

SUZUKI SWIFT, 1999 r., 83 tys. km, 1000 ccm, benz., inst. gaz., biały, 5-drzw., zarejestr., kupiony w salonie, nowy akumulator - 5.500 zł. Kłodzko, tel. 074/867-62-83, 0781/67-25-27 GI0EHFPY

SUZUKI SWIFT, 2006 r., 1300 ccm, wtrysk, 16V, czerwony, 3-drzw., airbag, wspom. kierownicy, klimat., zarejestr. - 19.900 zł. Leszno, tel. 065/528-70-00 GI0EYRXA

FOTO SUZUKI SWIFT, 2006 r., 1300 ccm, benz., niebieski metalik, 5-drzw., kpl. dokumentacja, serwisowany, zarejestr., ABS, alum. felgi, c. zamek, el. otw. szyby, el. reg. lusterka, immobilizer, klimatyzacja, pod. pow., reg. kierownica, RO, wspom. kier. - 24.900 zł. Winów k. Opola, tel. 0696/18-88-19, 077/457-24-53 autopol.opole@wp.pl KI3750339

SUZUKI SWIFT, 2008/09 r., 18 tys. km, 1300 ccm, benz., czerwony, wspom. i reg. kierownicy, klimat., el. lusterka, reflektory i szyby, c. zamek + pilot, immob., podgrz. fotele, 6 airbagów, kierownica wielofunkcyjna, radio + CD + MP3, ABS, ASR, ks. serwisowa, zadbany, I właśc., zarejestr., blokada drzwi - 33.300 zł. Kłodzko, tel. 0601/56-53-33 GI0AKARW

SUZUKI WAGON R+ MINIVAN, 1998 r., 125 tys. km, 1000 ccm, benz., 65 KM, morski, 2 airbagi, el. szyby i reflektory, RO, c. zamek, I właśc., sprowadzony, bez korozji, zadbany, stan bdb - 5.900 zł + opłaty. Jawor, tel. 0693/27-61-50, 0697/91-57-24 GI0FPKKX

SUZUKI WAGON R+, 1998 r., 149 tys. km, 1000 ccm, fioletowy met., I właśc., wspom. kierownicy, c. zamek, el. szyby, 2 airbagi, stan techn. i wizualny idealny, ważne OC i przegląd - 7.500 zł. Wrocław, tel. 0661/27-11-73, 0693/44-86-35 GI0F7Y4M

TOYOTA

TOYOTA AVENSIS KOMBI, 1988 r., 180 tys. km, 1600 ccm, zielony met., klimat., c. zamek, ABS, RO, 2 airbagi, el. szyby, roleta bag., ks. serwisowa, wspom. kierownicy, halogeny, zarejestr. - 10.600 zł. Tel. 0607/24-57-57 GI0FMANA

TOYOTA AVENSIS, 1998 r., 140 tys. km, 1600 ccm, benz., 110 KM, granatowy, zarejestr., bez wypadku, 2 airbagi, klimat., ABS, wspom. kierownicy, el. otw. szyby, el. reg. lusterka, immob., welurowa tap., RO, reg. fotele, stan idealny - 13.200 zł. Nysa, tel. 077/420-50-81, 0513/09-70-51 GI94W4MNT

TOYOTA AVENSIS KOMBI, 1998 r., 192 tys. km, 2000 ccm, turbo D, srebrny, bez wypadku, zarejestr., klimat., ABS, 4 airbagi, el. lusterka, el. szyby, c. zamek, po wymianie rozrządu i oleju, I właśc. - 13 000 zł. Pieńsk, powiat zgorzelecki, tel. 0606/43-36-31 GI97LWHNL

TOYOTA AVENSIS SEDAN, 1998 r., 173 tys. km, 1600 ccm, benz., zielony met., klimat., 2 airbagi, ABS, immob., el. szyby, alarm, el. lusterka, c. zamek, RO, wspom. kierownicy, reg. kierownica, reg. fotel kierowcy, welurowa tap., 2 podłokietniki, halogeny, zderzaki w kolorze nadwozia, zarejestr. w kraju, stan bdb - 9.700 zł. Strzegom, powiat świdnicki, tel. 0667/86-61-97, 0725/69-97-71 GI09F4JW

FOTO TOYOTA AVENSIS KOMBI, 1998/99 r., 2000 ccm, turbodiesel, zielony met., 5-drzw. - 9.500 zł. Sulechów, tel. 068/385-26-14, 0507/10-31-18 www.martini.autogielda.pl martini1972@op.pl KI3579189

TOYOTA AVENSIS KOMBI, 1999 r., 204 tys. km, 2000 ccm, turbo D, czerwony, klimat., ABS, wspom. kierownicy, 2 airbagi, c. zamek, el. szyby, el. lusterka, immob., RO z CD, reg. kierownica, relingi dach., bez wypadku, zarejestr., stan bdb - 13.900 zł. Bolesławiec, tel. 0605/99-90-62 GI0EKTH3

FOTO TOYOTA AVENSIS KOMBI, 1999 r., 182 tys. km, 2000 ccm, turbodiesel, zielony met., ABS, 4 el. szyby i lusterka, klimatyzacja, centr. zamek, 4 airbagi, wspomaganie kier., immobilizer, serwisowany w ASO, bezwypadkowy, sprowadzony z Niemiec, opłacony, przygotowany do rejestracji, koszt rejestr. jedynie 250 zł - 14.900 zł, możliwe raty, transport 100 km gratis. Wojcieszów, tel. 0605/62-70-21 www.rsbus.autogielda.pl KI1942109

TOYOTA AVENSIS KOMBI, 2000 r., 186 tys. km, 2000 ccm, D-4D, czarny met., stan idealny, zadbany, klimat., 4 el. szyby, el. lusterka, c. zamek + pilot, 3 kpl. kluczyków, Webasto, ABS, wspom. kierownicy, halogeny, welurowa tap., skórzana kier., 6 airbagów, RO, hak - 14.300 zł + opłaty. Legnica, tel. 0792/92-99-92 GI04XJMT

TOYOTA AVENSIS, 2000 r., 2000 ccm, diesel, zielony met., klimat., el. szyby, 4 airbagi, welurowa tap., RO z CD, c. zamek, stan bdb - 13.900 zł. Sobótka, powiat wrocławski, tel. 0781/28-10-55, 0783/12-40-44 GI0CAJFE

TOYOTA AVENSIS KOMBI, 2000 r., 170 tys. km, 2000 ccm, D-4D, zielony met., klimat., drewn. dodatki, 6 airbagów, wspom. kierownicy, RO z CD, komputer, el. otw. szyby, el. reg. lusterka, c. zamek, ABS, halogeny, hak, alufelgi, sprowadzony - 16.900 zł + opłaty. Sobótka, powiat wrocławski, tel. 0511/72-21-72 GI0ARCFR

FOTO TOYOTA AVENSIS KOMBI, 2000 r., 1800 ccm, inst. gaz., złoty, 4-drzw., zarejestr., c. zamek, el. otw. szyby (2), immobilizer, klimatyzacja, 4 pod. pow., wspom. kier. - 13.900 zł. Świebodzice, tel. 0605/62-59-28, 074/854-01-38 www.speedcar.autogielda.pl KI2834559

TOYOTA AVENSIS KOMBI, 2000 r., 170 tys. km, 2000 ccm, D-4D, zielony met., 6 airbagów, pełne wyposaż. elektr., ABS, ESP, drewn. dodatki, welurowa tap., halogeny, relingi dach., roleta, zadbany, stan idealny - 13.900 zł + opłaty. Zgorzelec, tel. 0787/69-12-32 GI0HEMK

TOYOTA AVENSIS, 2001 r., 2000 ccm, 5-drzw, klimat., ABS, 6 airbagów, komputer pokładowy, 4 el. szyby, system kontroli trakcji, oryg. radio, kupiony w salonie w kraju, alufelgi - 13.900 zł. Brzeg, tel. 0509/14-45-10 GI0FMAW3

TOYOTA AVENSIS SEDAN, 2001 r., 98 tys. km, 1800 ccm, VTi, zielony met., 4 airbagi, klimat., ABS, 4 el. szyby, c. zamek, welurowa tap., sprow., opłacony, stan idealny - 17.900 zł. Gryfów Śląski, powiat lwówecki, tel. 075/781-12-09, 0600/43-68-45 GI0FPLY3

TOYOTA AVENSIS KOMBI, 2001 r., 181 tys. km, 2000 ccm, D-4D, 110 KM, srebrny met., ABS, c. zamek, wspom. kierownicy, klimatronic, el. szyby, el. lusterka, 6 airbagów, komputer, relingi dach., roleta, welurowa tap., nowy model, bez wypadku, 2 kpl. kół (letn. i zim.), stan idealny - 22.500 zł lub zamienię. Lubań, tel. 075/722-59-98, 0501/70-71-79 GG9RHYCK

TOYOTA AVENSIS KOMBI, 2001 r., 1600 ccm, 16V, srebrny met., klimat., 2 airbagi, pełne wyposaż. elektr., komputer, halogeny, welurowa tap., serwisowany - 14.200 zł. Wołczyn, powiat kluczborski, tel. 077/414-52-80, 0663/45-13-97 GI0ARWRE

FOTO TOYOTA AVENSIS, 2001 r., 2000 ccm, benzyna, srebrny, klimatronic, ABS, immob., c. zamek, 4 airbagi, wspom. kier., alufelgi, el. szyby, el. lusterka, podgrz. lusterka, alarm, el. reg. fotele, skórzana tap., podgrz. fotele, lakierowane zderzaki i lusterka, 5-drzwiowy, RO z CD, garażowany - 18.900 zł możliwe raty. Ząbkowice Śląskie, tel. 0506/18-32-52, 074/810-03-02 www.kalmar.autogielda.pl jerzymajerczyk@vp.pl KI0335809

TOYOTA AVENSIS KOMBI, 2001/02 r., 173 tys. km, 2000 ccm, D-4D 110 KM, srebrny metalik, model po liftingu, serwisowany, sprowadzony, ABS, c. zamek, el. otw. szyby (4), el. reg. lusterka, ESP, immobilizer, halogeny, wielofunkcyjna kierownica, klimatyzacja, komputer pokl., 6 pod. pow., RO z CD, komplet kluczy, stan idealny - 16.900 zł. Legnica, tel. 0880/37-22-72 bryk3@wp.pl II0ERLAM

TOYOTA AVENSIS KOMBI, 2002 r., 210 tys. km, 2000 ccm, D-4D, czarny met., klimat., 6 airbagów, el. szyby, welurowa tap., ekonomiczny, RM, c. zamek, sprow., opłacony, stan idealny - 19.900 zł. Gryfów Śląski, powiat lwówecki, tel. 075/781-12-09, 0600/43-68-45 GI0FPLPP

FOTO TOYOTA AVENSIS VERSO, 2002/03 r., 125 tys. km, 2000 ccm, D-4D, czarny metalik, idealny, bez wypadku, pół roku w kraju, zarejestr., klimatronic, ABS, ESP, el. szyby i lusterka, komputer, welurowa tap., alufelgi, nawigacja GPS, alarm, wspom., c. zamek, chromowane listwy, ciemne szyby, atrakcyjny wygląd, zadbany, 6 airbagów - 26.900 zł, zamiana, raty. Otmuchów, powiat nyski, tel. 0694/62-08-79, 0790/26-51-38 www.piotr.autogielda.pl pawel.czajka@wp.pl KI0991650

TOYOTA AVENSIS SOL SEDAN, 2003 r., 143 tys. km, 1800 ccm, benz., granatowy, kupiony w kraju, I właśc., serwisowany, garażowany, klimatronic, el. otw. szyby, el. reg. lusterka, alarm, immob., alum. felgi, koła zimowe, bez wypadku, stan idealny - 33.500 zł. Jelenia Góra, tel. 0501/01-73-08, 0505/12-04-52 GI0FPH4J

TOYOTA AVENSIS HATCHBACK, 2003 r., 125 tys. km, 2000 ccm, D-4D, srebrny met., w kraju od 2008 r., I właśc., kupiony w salonie w Niemczech, serwis., 3 kpl. kluczy, kpl. dokumentacja, nowe opony zimowe, kołpaki Toyota, garażowany, RO SP, welurowa tap., 8 airbagów, skórzane dodatki, sensor deszczu i zmierzchu, pełne wyposaż. elektr. - 39.000 zł. Lubin, tel. 0663/92-02-02 GI0C4NMH

TOYOTA AVENSIS KOMBI, 2005 r., 2000 ccm, D-4D, czarny met., I właśc., kupiony w kraju, serwis. w ASO, ABS, ASR, 4 airbagi, RO z CD ze ster. przy kier., komputer pokładowy, wspom. kierownicy, el. otw. szyby, el. reg. lusterka, relingi dach., klimat. - 42.800 zł. Opole, tel. 077/441-15-55, 0600/01-23-90 GI04H3KN

TARCZE - KLOCKI - SPRZĘGŁA - AMORTYZATORY
OPONY - ZAWIESZENIA - ROZRZĄDY - PŁYNY EKPL.
EXPRES SERWIS mechanika - części - wulkanizacja - Faktury VAT
W-w, ul. Sztabowa 32 (wjazd ASKOT), tel. 071/792 52 18, 501 250 982

TOYOTA AVENSIS KOMBI, 2005 r., 2000 ccm, D-4D 116 KM, czarny met., I właśc. w kraju, serwisowany, ABS, ASR, 4 airbagi, RO z CD ze ster. przy kier., komputer pokładowy, wspom. kierownicy, el. otw. szyby, el. reg. lusterka, relingi dach., klimat., Webasto - 44.800 zł. Opole, tel. 077/441-15-55, 0600/01-23-90 GI09JMTW

FOTO TOYOTA AVENSIS VERSO, 2005 r., 105 tys. km, 2000 ccm, D-4D, 130 KM, biały, 5-drzw., bez wypadku, garażowany, kierowca niepalący, kpl. dokumentacja, I właściciel, serwisowany, sprowadzony, ABS, c. zamek, el. otw. szyby, el. reg. lusterka, ESP, immobilizer, pod. pow., reg. kierownica, RO, tap. welurowa, wspom. kier. - 29.999 zł. Sulechów, powiat zielonogórski, tel. 068/385-26-14, 0507/10-31-18 www.martini.autogielda.pl martini1972@op.pl KI0798780

TOYOTA AVENSIS SOL + KOMBI, 2005 r., 103 tys. km, 2200 ccm, diesel, 105 KM, szary met., pełne wyposaż., kupiony w salonie, serwis. w ASO, stan techn. bdb - 46.000 zł. Wrocław, tel. 0669/41-27-75 GI0CA4EL

TOYOTA AVENSIS SEDAN, 2005/06 r., 145 tys. km, 2000 ccm, D-4D, czarny met., klimatronic, ksenony, nawigacja, pełne wyposaż. elektr., c. zamek, Webasto, tempomat, alufelgi, halogeny, aterm. szyby, 11 airbagów - 42.900 zł. Świdnica, tel. 0603/92-96-01 GI0FPEH9

TOYOTA AVENSIS SEDAN, 2006 r., 108 tys. km, 2300 ccm, D-4D, 150 KM, czarny met., kupiony w salonie w kraju, I właśc., bez wypadku, serwisowany do końca w ASO, kpl. dokumentacja, ks. serwisowa, 3 kluczyki z pilotem, bogate wyposaż., klimatronic, oryg. RO z CD, wielofunkcyjna kier., airbagi, kontrola trakcji, 2 kpl. kół (letn. i zim.) - 54.900 zł. Wrocław, tel. 0693/16-26-91 GI0A9M7H

TOYOTA AVENSIS SEDAN, 2006/07 r., 78 tys. km, 2000 ccm, D-4D, wiśniowy met., klimatronic, Webasto, tempomat, TRC, VSC, 11 airbagów, c. zamek, alufelgi, RO z CD, ks. serwisowa, pełne wyposaż. elektr., bez wypadku, nowe opony - 46.900 zł. Świebodzice, powiat świdnicki, tel. 0603/92-96-01 GI0FPEEL

TOYOTA AYGO SOL, 2009 r., 3 tys. km, 1000 ccm, srebrny met., 5-drzw., klimat., TRC, RO z CD, pełne wyposaż. elektr., gwarancja, z salonu w kraju, bez wypadku, 6 airbagów - 35.900 zł. Świebodzice, powiat świdnicki, tel. 0603/92-96-01 GI0FPEEM

TOYOTA CARINA SKŁADAK, 1990/96 r., benz., inst. gaz., srebrny, el. lusterka, el. szyby, c. zamek, do małych poprawek blach. - 2.000 zł. Dzierżoniów, tel. 0721/12-96-00 GI0FPK4X

TOYOTA CARINA E, 1992/93 r., 2000 ccm, benz., inst. gaz., grafitowy met., wspom. i reg. kierownicy, c. zamek, alarm, el. szyby, dziel. tylna kanapa, garażowany, stan idealny - 7.400 zł lub zamienię. Świdnica, tel. 0783/02-02-02 GI973PMY4

TOYOTA CARINA E SEDAN, 1995 r., 1600 ccm, benz., inst. gaz., bordowy met., 4-drzwiowy, el. szyby, el. lusterka, airbag, ABS, RO Sony z CD, welurowa tap., zadbany, bez korozji, bez wypadku, stan bdb - 4.800 zł. Brzeg Dolny, powiat wołowski, tel. 0604/31-72-76, 071/319-54-90 GI0FPJPT

TOYOTA CARINA, 1995 r., 2000 ccm, benz., ważne OC i przegląd, el. szyby, immob. - 3.900 zł lub zamienię. Wrocław, tel. 0787/19-85-34 GI07FP7C

TOYOTA CARINA E SEDAN, 1996 r., 1600 ccm, 16V, granatowo-zielony met., wspom. kier., ABS, c. zamek, alarm + pilot, RO z CD, I rejestracja w 1997 r., immobilizer, ważne OC i przegląd, zarejestr., atrakc. wygląd, stan bdb - 6.500 zł lub zam. na Opla Vectrę B, Peugeota 406. Wrocław, tel. 0603/96-46-49 GI04XMMK

TOYOTA COROLLA, 1990 r., 1300 ccm, benz., inst. gaz., brązowy met., ważne OC i przegląd, stan db - 2.300 zł. Wrocław, tel. 0785/98-34-51 GI0EKTW7

TOYOTA COROLLA, 1995 r., 190 tys. km, 1300 ccm, zielony metalik, kupiony w kraju, I właśc., RO, c. zamek + pilot, stan techn. bdb - 5.400 zł. Strzelin, tel. 0608/63-57-20 GI0FM9LL

TOYOTA COROLLA SEDAN, 1997 r., 1600 ccm, benz., inst. gaz., srebrny met., z salonu, wspom. kierownicy, c. zamek, ABS, el. szyby, 2 airbagi, RO z CD, stan bdb - 9.900 zł. Kielce, tel. 0692/07-56-41 GI0C9TXF

TOYOTA COROLLA, 1997/98 r., 1400 ccm, benz., niebieski met., 3-drzwiowy, atrakc. wygląd, garażowany, stan idealny - 10 900 zł lub zamienię. Świdnica, tel. 0781/02-02-02 GG9P73W3

TOYOTA COROLLA hatchback, 1998 r., 152 tys. km, 1400 ccm, niebieski, nowy model, kupiony w salonie w kraju, wspomaganie kier., ABS, ESP, airbagi, 5-drzwiowy, stan bdb, zadbany, ważny przegląd i OC, zarejestr. - 7.900 zł. Lubin, tel. 0664/48-67-39, 076/840-85-80 GI0EKRAP

TOYOTA COROLLA, 1998 r., 1400 ccm, benz., czarny met., 3-drzw., el. szyby, ABS, airbagi, c. zamek, wspom. kierownicy, el. szyberdach, kpl. kół zim. i letnich, sprow. z Niemiec - 6.600 zł + opłaty. Ścinawa, powiat lubiński, tel. 0661/54-19-84 GI0FJYTN

TOYOTA COROLLA, 1998 r., 140 tys. km, 1400 ccm, 16V, benz., czerwony, 5-drzw., garażowany, kierowca niepalący, kupiony w kraju, zarejestr., ABS, alarm, c. zamek, el. otw. szyby, immobilizer, 2 pod. pow., RO, wspom. kier., stan b. dobry - 11.500 zł do negocjacji. Świdnica, tel. 0603/54-05-97 II0F3CLJ

TOYOTA COROLLA hatchback, 1998 r., 1400 ccm, inst. gaz., 3-drzwiowy, ABS, RO z CD, kpl. dokumentacja, ekonomiczny, zarejestrowany, ważne OC i przegląd - 8.000 zł lub zamienię na inny. Wrocław, tel. 0698/14-41-22 GI04XP4T

TOYOTA COROLLA SEDAN, 1998/99 r., 157 tys. km, 1400 ccm, benz., granatowy met., I rejestracja w 02 1999 r., kupiony w salonie na Słowacji, serwisowany, ABS, wspom. kierownicy, 2 airbagi, el. szyby, c. zamek, alarm, RO, ważny przegląd, 2 kpl. opon - 9 900 zł. Lubin, tel. 0609/49-12-97, 0665/74-81-75 GI0FK4PK

TOYOTA COROLLA KOMBI, 1999 r., 193 tys. km, 1600 ccm, benz., biały, zarejestr., ABS, wspom. kierownicy, c. zamek, el. szyby, el. lusterka, RO, zadbana welurowa tap., kupiony w salonie w kraju, bez wypadku, bez korozji, stan techn. i wizualny bdb, garażowany - 7.500 zł. Lwówek Śląski, tel. 075/782-41-81, 0603/18-28-14 GI0CRWKW

TOYOTA COROLLA KOMBI, 1999 r., 1400 ccm, benz., biały - 10.500 zł lub zamienię. Nysa, tel. 0502/65-01-67 GI0794C3

TOYOTA COROLLA KOMBI, 1999 r., czerwony, klimat., el. szyby, ABS, nowe opony, zadbany, sprow. - 7.500 zł + opłaty. Wrocław, tel. 0503/93-26-44 GI09WXR

TOYOTA COROLLA hatchback, 2000 r., 1900 ccm, diesel, srebrny, sprow. z Belgii, 3-drzwiowy, wspom. kier., 2 pod. pow., ABS, RO - 8.600 zł. Wrocław, tel. 0889/08-19-60 GI97MHR4M

TOYOTA COROLLA, 2001 r., 71 tys. km, 1400 ccm, benz., VTI, bordowy met., oryg. lakier, 5-drzwiowy, klimat., el. reg. reflektory, stan bdb - 12.000 zł. Niemcza, powiat dzierżoniowski, tel. 0508/13-90-88 GI0FHT4N

TOYOTA COROLLA HIGHLINE SOL, 2002/03 r., 119 tys. km, 1600 ccm, VVTi, 16V, srebrny metalik, 5-drzwiowy, kpl. dokumentacja, pełne wyp. elektr., c. zamek + pilot, ABS, TCS, ESP, ASR, wspomaganie kier., immob., klimatronic, 4 airbagi, RO z CD ze ster. przy kier., alufelgi, zarejestr., po wym. klocków hamulcowych, nowy przegląd, nowe opony - 23.800 zł. Kalisz, tel. 0515/70-05-61 GI0C3WXN

FOTO TOYOTA COROLLA VERSO, 2002/03 r., 129 tys. km, 2000 ccm, D-4D, 120 KM, biały, 4-drzw., bez wypadku, garażowany, kierowca niepalący, kpl. dokumentacja, I właściciel, sprowadzony, ABS, alarm, c. zamek, el. otw. szyby (2), el. reg. lusterka, ESP, immobilizer, komputer pokl., 4 pod. pow., reg. kierownica, RO, tap. welurowa - 16.999 zł. Sulechów, powiat zielonogórski, tel. 068/385-26-14, 0507/10-31-18 www.martini.autogielda.pl martini1972@op.pl KI3074739

TOYOTA COROLLA SOL, 2002/03 r., 160 tys. km, 2000 ccm, D-4D, granatowy met., klimatronic, pełne wyposaż. elektr., TRC, alufelgi, ASP, aterm. szyby, sensor deszczu, 3-drzwiowy, bez wypadku, alarm, I właśc. - 24.900 zł. Świebodzice, powiat świdnicki, tel. 0602/76-99-49 GI073M7N

TOYOTA COROLLA SEDAN, 2003 r., 88 tys. km, 1400 ccm, 16V, bordowy met., kupiony w salonie, I właśc., kpl. dokumentacja, serwisowany, klimat., wspom. kierownicy, 4 airbagi, ABS, c. zamek, el. szyby, el. lusterka, alufelgi, komputer, RO z CD, garażowany, stan bdb - 24.800 zł lub zamienię. Legnica, tel. 076/721-38-95, 0601/26-07-97 GI97P9AXF

TOYOTA COROLLA SOL + KOMBI, 2003/04 r., 160 tys. km, 2000 ccm, D-4D, srebrny met., klimatronic, pełne wyposaż. elektr., 6 airbagów, ABS, ASP, aterm. szyby, alufelgi, I właśc., bez wypadku, halogeny - 25.900 zł. Świdnica, tel. 0602/76-99-49 GI0C9PTW

FOTO **TOYOTA COROLLA** SEDAN, 2004 r., 52 tys. km, 1400 ccm, benz., srebrny, bez wypadku, garażowany, kpl. dokumentacja, kupiony w kraju, I właściciel, serwisowany, zarejestr., ABS, alarm, c. zamek, el. reg. lusterka, komputer pokl., 2 pod. pow., garażowany, b. niski przebieg, serwisowany w Toyota Lubin, zadbany - 30.000 zł. Głogów, tel. 0509/49-57-40 II0FJLEM

TOYOTA COROLLA KOMBI, 2004 r., 185 tys. km, biały, nowy model, bez wypadku, zarejestr. - 21.600 zł lub zamienię. Leszno, tel. 0697/62-87-79 GI0C9YCC

FOTO **TOYOTA COROLLA** SOL HATCHBACK, 2004 r., 128 tys. km, 2000 ccm, D-4D, srebrny, 5-drzw., bez wypadku, garażowany, kierowca niepalący, kpl. dokumentacja, I właściciel w kraju, sprowadzony, zarejestr., ABS, alum. felgi, c. zamek z pilotem, el. otw. szyby, el. reg. lusterka, ESP, immobilizer, klimatronic, komputer pokl. - 33.100 zł. Piotrowice, tel. 0600/34-85-04, 0792/65-73-27 II0FJJ3Y

TOYOTA COROLLA, 2004 r., 60 tys. km, 1600 ccm, benz., szary, klimatronic, 4 airbagi, c. zamek, ABS, el. szyby, el. lusterka, stan bdb, 3-drzwiowy - 23.200 zł. Rawicz, tel. 0692/39-16-83 GI97E9CHP

FOTO TOYOTA COROLLA VERSO, 2004 r., 190 tys. km, 1800 ccm, benz., inst. gaz., granatowy metalik, 4-drzw., sprowadzony, zarejestr., ABS, alum. felgi, c. zamek, el. otw. szyby (2), immobilizer, klimatyzacja, 6 pod. pow., wspom. kier. - 29.900 zł. Świebodzice, powiat świdnicki, tel. 0605/62-59-28, 074/854-01-38 www.speedcar.autogielda.pl KI0979300

TOYOTA COROLLA HATCHBACK, 2004/05 r., 143 tys. km, 2000 ccm, D-4D, czarny met., 5-drzw., klimatronic, 8 airbagów, pełne wyposaż. elektr., c. zamek, nowe opony, zadbany, TRC, RO z CD, I właśc., bez wypadku, serwisowany - 28.900 zł. Świdnica, tel. 0603/92-96-01 GI0FPEFL

TOYOTA COROLLA MATRIX, 2005 r., 1800 ccm, benz., napęd 4x4, 5-drzwiowy, c. zamek, klimat., el. szyby, alarm, el. lusterka, podłokietnik, automat. skrzynia bieg., garażowany, właśc. niepalący - 31.000 zł. Kępno, tel. 0664/25-53-55 GI07TJN4

TOYOTA COROLLA, 2005 r., 60 tys. km, 1400 ccm, benz., niebieski met., 5-drzwiowy, el. szyby, el. lusterka, klimatronic, serwisowany, stan bdb - 26.000 zł. Rawicz, tel. 0692/39-16-83 GI97N7HWH

TOYOTA COROLLA HATCHBACK, 2005 r., 120 tys. km, 1400 ccm, diesel, biały, klimat., el. szyby, serwisowany, z salonu w Polsce, I użytkownik - 33.000 zł. Wrocław, tel. 0601/34-33-98 GI0AMH3H

TOYOTA COROLLA KOMBI, 2006 r., 146 tys. km, 1400 ccm, D-4D, srebrny, z salonu w Polsce, I użytkownik, serwisowany, klimatronic, 4 el. szyby, el. lusterka, czujnik parkowania, ABS, welurowa tap., zadbany - 39.900 zł. Wrocław, tel. 0504/22-99-93 GI0CRWAY

FOTO **TOYOTA COROLLA** SEDAN, 2007 r., 90 tys. km, 1400 ccm, diesel, czarny metalik, 4-drzw., bez wypadku, kierowca niepalący, kpl. dokumentacja, kupiony w kraju, I właściciel, serwisowany, zarejestr., ABS, alarm, alum. felgi, c. zamek, el. otw. szyby, el. reg. lusterka, immobilizer, klimatyzacja, komputer pokl., pod. pow., RO - 50.000 zł. Rawicz, tel. 0601/66-77-73 po godz. 18 ibp@op.pl II0EYYAX

FOTO **TOYOTA COROLLA** LE SEDAN, 2008 r., 43 tys. km, 1800 ccm, benz., inst. gaz., perłowoczarny, bez wypadku, garażowany, kpl. dokumentacja, I właściciel, serwisowany, sprowadzony, ksenony, ABS, alarm Toyota, alufelgi 16", 2 kpl. opon, aut. skrzynia bieg., c. zamek, 4 el. szyby, el. reg. lusterka, ESP, immob., 6 airbagów, inst. gaz na gwarancji - 52.000 zł. Przemków, powiat polkowicki, tel. 0501/76-58-16 piotrekf1skuter@o2.pl II0EH997

TOYOTA PICNIC MINIVAN, 1997 r., 154 tys. km, 2000 ccm, benz., zielony, 2 airbagi, klimat., el. szyby, lusterka, RO, ABS, c. zamek, bez korozji, zarejestr., nieużywany w Polsce - 15.500 zł lub zamienię na tańszy. Jawor, tel. 0693/27-61-50, 0697/91-57-24 GI0FPKLX

TOYOTA PICNIC VAN, 1998 r., 197 tys. km, 2200 ccm, turbo D, srebrny met., 6-osobowy, ciemne szyby, el. szyby, podgrz. lusterka, podgrz. szyba tylna, ABS, 2 airbagi, relingi dach., c. zamek, alarm, pilot, klimat., nowy akumulator, opłacony, ważny przegląd, opony zimowe, stan bdb - 16 700 zł. Legnica, tel. 0698/50-96-15, 076/854-97-69 po godz. 18 GI97PXJFN

TOYOTA PREVIA VAN, 1992 r., 180 tys. km, 2400 ccm, benz., 7-osobowy, zarejestr., ważne OC i przegląd, wszystkie dodatki, stan bdb - 13.500 zł. Wrocław, tel. 090/777-98-78 GI0FPHAR

TOYOTA PREVIA, 2003 r., 172 tys. km, 2400 ccm, VVT-i, srebrny met., 5-drzw., garażowany, właśc. niepalący, ABS, alufelgi, el. otw. szyby, el. reg. lusterka, klimat., immob., komputer, drewn. wykończenia, RO z CD, podwójny szyberdach, spoiler tylny - 37.500 zł. Opole, tel. 0603/76-72-71 GI07FP3N

TOYOTA STARLET, 1997 r., 198 tys. km, 1300 ccm, benz., niebieski met., zarejestr., opłacony, opony zimowe, po wymianie rozrządu, nowe sprzęgło, 2 airbagi, używany przez kobietę - 5.700 zł. Prudnik, tel. 0693/34-84-42 GI0FPJET

TOYOTA YARIS, 1999 r., 65 tys. km, 1000 ccm, morska zieleń, stan idealny, garażowany, 5-drzwiowy, używany przez 7 lat - 15 000 zł. Wrocław, tel. 0791/54-53-10 GI0FJPH3

TOYOTA YARIS, 2000 r., 1000 ccm, benz., granatowy, zarejestr., z salonu w kraju, bez wypadku, 5-drzwiowy, airbag, komputer, zużycie paliwa 5 l/100 km, oryg. RO, serwis. w ASO - 13.700 zł lub zamienię na inny. Bolesławiec, tel. 0602/23-29-81 GI94LYYYJ

TOYOTA YARIS, 2000 r., 132 tys. km, 1000 ccm, benz., wtrysk, 5-drzw., I właśc., z salonu, RO, ks. serwisowa, bez wypadku, 2 kpl. kół, stan idealny - 12.900 zł. Strzelin, tel. 071/392-38-76, 0728/99-40-18 GI0EKPM3

TOYOTA YARIS, 2001 r., 1000 ccm, benz., czerwony met., kupiony w kraju, I właśc., RO, stan idealny, kpl. opon letnich, alarm - 15 800 zł. Opole, tel. 077/441-15-55, 0600/01-23-90 GI0A9HCY

TOYOTA YARIS, 2002 r., 25 tys. km, 1400 ccm, diesel, granatowy, el. szyby, wspom. kierownicy, c. zamek - 13.000 zł. Legnica, tel. 0783/99-41-23 GI0FPAJ4

TOYOTA YARIS, 2002 r., 1000 ccm, benz., złoty met., pełne wyposaż. elektr., komputer, klimat., 2 airbagi, welurowa tap., ABS - 14.500 zł. Wołczyn, powiat kluczborski, tel. 077/414-52-80, 0663/45-13-97 GI97JKJPT

TOYOTA YARIS VERSO, 2002/03 r., 180 tys. km, 1400 ccm, diesel, czarny metalik, 6 airbagów, ASP, ABS, klimat., alufelgi, el. szyby i reg. lusterka, alarm, c. zamek, welurowa tap., relingi dach., bez wypadku i korozji, stan bdb, I właśc., zadbany, nie wymaga wkładu finans., sprowadzony - 18.600 zł. Duszniki-Zdrój, powiat kłodzki, tel. 0604/51-79-70 GI0C374T

TOYOTA YARIS, 2002/03 r., 90 tys. km, 1000 ccm, VVT-i, oliwkowy met., I właśc., bez wypadku, serwisowany, 5-drzwiowy, klimat., ABS, c. zamek, wspom. kierownicy, el. szyby, komputer, 2 airbag, alarm, oryg. radio, stan idealny - 19.800 zł. Kłodzko, tel. 074/867-72-55, 0693/53-08-88, 0601/30-09-70 GI97JXEKF

TOYOTA YARIS VERSO, 2002/03 r., 169 tys. km, 1300 ccm, VVT-i, srebrny met., ABS, 4 airbagi, c. zamek, wspom. kierownicy, bez wypadku, stan idealny, sprow. z Niemiec - 17.500 zł. Miękinia, tel. 071/317-81-19, 0601/82-22-34 GI97JKL3N

TOYOTA YARIS, 2003 r., 117 tys. km, 1000 ccm, srebrny met., 5-drzw., klimat., 2 airbagi, RO z CD + zmieniacz, el. szyby, ABS, wspom. kierownicy, sprowadzony, stan bdb - 15.500 zł. Góra, tel. 0726/33-69-96 GI0EYWKT

TOYOTA YARIS, 2003 r., 155 tys. km, 1400 ccm, D-4D, po liftingu, ks. serwisowa, klimat., 5-drzwiowy, el. szyby, nawigacja, RO z CD, wspom. kierownicy, ABS, 4 airbagi, stan bdb - 16.500 zł + opłaty. Legnica, tel. 0691/84-61-10 GI0CNYAM

TOYOTA YARIS, 2003/04 r., 38 tys. km, 1000 ccm, benz., zielony met., 5-drzw., ABS, c. zamek, wspom. kierownicy, komputer, kupiony w salonie, serwisowany - 16.900 zł. Gostyń, tel. 0605/72-56-22 GI09F9KL

TOYOTA YARIS, 2003/04 r., 1000 ccm, benz., srebrny met., 5-drzwiowy, klimat., alarm, airbag, RO, dziel. tylna kanapa, po liftingu, garażowany, stan idealny - 21.400 zł lub zamienię. Świdnica, tel. 0781/02-02-02 GI973PMKT

TOYOTA YARIS, 2003/04 r., 90 tys. km, 1400 ccm, D-4D, granatowy met., 5-drzw., podgrz. fotele, klimat., Webasto, pełne wyposaż. elektr., nowe opony, serwisowany, bez wypadku, 6 airbagów, aterm. szyby, zadbany - 22.900 zł. Świdnica, tel. 0603/92-96-01 GI0FPEFH

TOYOTA YARIS, 2004 r., 1400 ccm, diesel, szary met., ABS, wspom. kierownicy, c. zamek, garażowany, alum. felgi, el. otw. szyby, alarm + pilot, el. reg. lusterka, hak, oryg. RO, zadbany, ekonomiczny, kpl. dokumentacja, stan techn. bdb - 17.900 zł. Brzeg, tel. 0606/64-04-53 GI0F3JYN

TOYOTA YARIS, 2004 r., 170 tys. km, 1000 ccm, VVT-i, srebrny met., 3-drzw., wspom. kierownicy, el. szyby, c. zamek, sprow., przetarty lewy bok (błotnik, drzwi i zderzak), ks. serwisowa prowadzona do końca, do poprawek lakiern. - 13.900 zł + opłaty. Wałbrzych, tel. 0505/08-94-59 GI0FPEXT

TOYOTA YARIS, 2005 r., 75 tys. km, 1400 ccm, D-4D, srebrny met., 4-drzwiowy, el. szyby, el. lusterka, klimat., ABS, c. zamek, sprow. - 21.500 zł. Ząbkowice Śląskie, tel. 0665/36-41-71 GI0A9WF9

TOYOTA YARIS, 2006 r., 58 tys. km, 1300 ccm, VVT-i, czarny, 5-drzwiowy, klimat., komputer pokładowy, wspom. kierownicy, airbag, ABS, c. zamek, pełne wyposaż. elektr., immob., b. zadbany, sprow., stan bdb - 28.900 zł, możl. wysł. zdjęć na e-mail. Wiązów, powiat strzeliński, tel. 0790/22-23-35, 071/393-16-88 790222335@wp.pl GI97KNCW7

TOYOTA YARIS SOL, 2006/07 r., 31 tys. km, 1300 ccm, czarny met., 5-drzw., klimat., serwisowany, ks. serwisowa, bez wypadku, 6 airbagów, pełne wyposaż. elektr., c. zamek, zadbany, ekonomiczny - 33.900 zł. Świdnica, tel. 0603/92-96-01 GI0FPEFR

TOYOTA YARIS SOL, 2007 r., 42 tys. km, 1400 ccm, D-4D, czerwony met., 5-drzw., klimat., ABS, ESP, 8 airbagów, c. zamek, el. otw. szyby, el. reg. lusterka, wspom. kierownicy, RO z CD, komputer, zużycie paliwa 4 l/100 km, garażowany, stan bdb - 31.700 zł. Wałbrzych, tel. 074/880-00-58 GI04FYXP

FOTO TOYOTA YARIS, 2008 r., 12 tys. km, 1400 ccm, D-4D, grafitowy metalik, automatyczna skrzynia biegów, skórzana tapicerka, klimatyzacja, nawigacja, skórzana kierownica wielofunkcyjna, RO z CD/MP3, bluetooth, el. lusterka, el. szyby, ESP, aluminiowe felgi, parktronic, przyciemniane szyby, książka serwisowa, 2 kluczyki - 46.900 zł lub zamienię na tańszy. Rydzyna, powiat leszczyński, tel. 0511/33-11-66, 0511/33-11-88 www.autowega.autogielda.pl artur10@onet.pl KI0678720

TOYOTA YARIS SOL, 2008 r., 28 tys. km, 1400 ccm, D-4D, grafitowy met., 5-drzw., klimat., 8 airbagów, pełne wyposaż. elektr., c. zamek, serwisowany, zadbany, TRC, ekonomiczny, I właśc. - 39 900 zł. Świdnica, tel. 0603/92-96-01 GI0FPEFT

TRABANT

TRABANT POLO, 1991 r., 1100 ccm, benz., inst. gaz., alufelgi, nowe opony letnie, atrakc. wygląd + części - 1.500 zł. Miętków, powiat wrocławski, tel. 0665/24-31-21 GI0CY447

VOLVO

VOLVO 440, 1990 r., 170 tys. km, 1700 ccm, benz., inst. gaz., niebieski, wspom. kierownicy, zarejestr. - 1.400 zł lub zamienię na mniejszy. Ostrów Wielkopolski, tel. 0698/77-82-68 GI09W3P

VOLVO 440, 1994/95 r., 1800 ccm, zielony met., RM, klimat., wspom. kierownicy, ABS, skórzana tapicerka, alufelgi, podgrz. fotele i lusterka, 2 airbagi, pełne wyposaż. elektr., ważny przegląd i OC, bardzo zadbany - 4.300 zł do uzgodnienia lub zamienię na mniejszy. Rawicz, tel. 0691/27-31-06 GI0CNT37

VOLVO 440 SEDAN, 1995 r., 1800 ccm, benz., inst. gaz., zielony metalik, 4-drzw., ABS, c. zamek, el. otw. szyby, el. reg. lusterka, immobilizer, 2 pod. pow., zadbane wnętrze, zarejestrowany - 4 400 zł. Ząbkowice Śląskie, tel. 0601/37-47-22, 0695/52-97-29 www.domar.autogielda.pl KI0880490

VOLVO 460, 1992 r., 200 tys. km, 1700 ccm, benz., czarny, sprow. z Niemiec, bez wypadku, techn. sprawny, stan db - 1.800 zł. Bystrzyca Kłodzka, tel. 0609/31-95-73 GI0FM7CJ

VOLVO 460 SEDAN, 1995 r., 1700 ccm, benz., inst. gaz., zielony met., stan bdb, c. zamek, wspom. kierownicy, zadbane wnętrze - 2.300 zł lub zamienię na inny. Wrocław, tel. 0666/25-52-25 GI0AMK7F

VOLVO 460, 1996 r., 2000 ccm, benz., inst. gaz., szary met., półskórzana tap., RO z MP3, wspom. kierownicy, nowe opony, stan bdb - 4 900 zł. Głogów, tel. 0604/47-72-21 GI97ELCNC

VOLVO 850, 1995 r., 2000 ccm, benz., inst. gaz., pełne wyposaż., alufelgi, stan bdb, ważne OC i przegląd - 3.200 zł lub zamienię. Wrocław, tel. 0790/43-13-32 GI073TYX

VOLVO 850 KOMBI, 1996 r., 318 tys. km, 2500 ccm, TDI, granatowy, stan db, c. zamek, wspom. kierownicy, halogeny, do opłat rejestracyjnych - 5.400 zł. Polanica-Zdrój, powiat kłodzki, tel. 0887/10-47-01, 0887/06-35-31 GI97F79RH

VOLVO 850 KOMBI, 1996 r., 169 tys. km, 2000 ccm, benz., inst. gaz., granatowy met., klimat., el. szyby, el. lusterka, c. zamek, 2 airbagi, ABS, RO, sprowadzony - 5.900 zł + opłaty. Sobótka, powiat wrocławski, tel. 0608/76-96-01 GI04P9EN

VOLVO 940, 1993 r., 200 tys. km, 2400 ccm, TDI, srebrny met., klimat., ABS, alufelgi, hak, RO z CD, c. zamek, wszystkie elektr. dodatki - 4.500 zł. Bolesławiec, tel. 0691/25-20-17 GI9YLLLT

VOLVO 940 PULMAN, 1996 r., 2300 ccm, benz., 8-osobowy, przedłużony, 6-drzwiowy, idealny do przewozów okolicznościowych, aut. skrzynia bieg., klimatyzacja, tap. skórzana, ABS, wyposaż. el., stan bdb, zarejestr., stan bdb - 23.500 zł lub zamienię. Prusice, powiat trzebnicki, tel. 0601/79-29-77, 0602/31-83-51 GI0ERJKY

VOLVO 960 SEDAN, 1993 r., 193 tys. km, 3000 ccm, 24V, grafitowy met., luksusowe wyposażenie, zarejestr., opłacony - 5.800 zł. Palowice, tel. 0609/58-16-26 GI0C3M4M

FOTO **VOLVO S40** SEDAN, 1996 r., 173 tys. km, 1800 ccm, benz., czerwony, kier. niepalący, kpl. dokumentacja, I właściciel w kraju, ABS, alum. felgi, c. zamek, el. szyby i lusterka, immobilizer, 4 pod. pow., RO MP3 z pilotem, podgrz. siedzenia, tempomat, wspom. kier., nowe ogumienie, tłumik, katalizator, porysowany lakier - 6.200 zł możliwość negocjacji. Wrocław, tel. 0792/75-33-69 krisstuf@yahoo.com II0FPL4P

VOLVO S40, 1996/97 r., 170 tys. km, 1900 ccm, TDI, błękitny met., klimat., ABS, RO z CD, wspom. kierownicy, halogeny, alarm, immob., 4 airbagi, hak, welurowa tap., 2 kluczyki, bez wypadku, nowo sprowadzony - 8.400 zł. Rawicz, tel. 0724/15-97-55 GI0F37JE

FOTO VOLVO S40 SEDAN, 2000 r., 169 tys. km, 2000 ccm, benzyna, 136 KM, srebrny metalik, 5-drzw., ABS, alarm, alufelgi, c. zamek, el. szyby, el. reg. lusterka, immob., klimatyzacja, komputer pokl., 4 pod. pow., reg. kierownica, tap. skórzano-materiałowa, wspom. kier., fotele podgrz., system DSA, wskaźnik temp. zewn., syst. SIPS, stan bdb - 15.700 zł możliwość rat lub zamiana. Ząbkowice Śląskie, tel. 0506/18-32-52, 0506/18-32-53, 0608/08-91-43 www.kalmar.autogielda.pl jerzymajerczyk@vp.pl KI1058569

FOTO VOLVO S40 SEDAN, 2000/01 r., 110 tys. km, 1800 ccm, GDI, granatowy metalik, 4-drzw., kpl. dokumentacja, sprowadzony, ABS, c. zamek, el. otw. szyby (4), el. reg. lusterka, ESP, immobilizer, klimatyzacja, komputer pokl., 4 pod. pow., reg. kierownica, RO, tempomat, wspom. kier. - 8.999 zł. Sulechów, powiat zielonogórski, tel. 068/385-26-14, 0507/10-31-18 www.martini.autogielda.pl martini1972@op.pl KI0798790

FOTO VOLVO S40 MOMENTUM, 2009 r., 18 tys. km, 1600 ccm, diesel, perłowografitowy met., 4-drzw., kpl. dokumentacja, sprowadzony, ABS, automat. skrzynia bieg., c. zamek, el. otw. szyby, el. reg. lusterka, ESP, immobilizer, klimatyzacja, komputer pokl., pod. pow., reg. kierownica, RO z CD/MP3, wspom. kier. - 61 900 zł. Wrocław, tel. 0601/56-40-04, 071/725-55-67, 075/730-13-65 www.auto-linie.autogielda.pl KI0777290

FOTO **VOLVO S60**, 2001 r., 156 tys. km, 2400 ccm, czarny, 4-drzw., bez wypadku, garażowany, kpl. dokumentacja, serwisowany, zarejestr., ABS, alufelgi 17", aut. skrzynia biegów (2w1), c. zamek, pełna elektryka, ESP, tempomat, klimatyzacja, skórzana tapicerka, GPS, wbudowany telefon GSM, zmieniarka na 6 CD - 28.000 zł. Wrocław, tel. 0508/22-37-36, 0506/69-36-93 j.a.iwanicka@gmail.com II0FENEN

VOLVO S60, 2001 r., 2400 ccm, benz., RO, klimat., alufelgi, el. lusterka, el. szyby, półskórzana tap., c. zamek + pilot, stan idealny, atrakc. wygląd - 23.700 zł. Zielona Góra, tel. 0724/70-97-18 GI977T74W

VOLVO S60, 2004 r., 180 tys. km, 2400 ccm, diesel, złoty met., stan bdb, zarejestr. - 32.000 zł. Grabów nad Prosną, powiat ostrzeszowski, tel. 0698/77-61-54 GI0APY4L

VOLVO S60, 2004 r., 135 tys. km, grafitowy - 47 000 zł. Legnica, tel. 0603/38-58-18 GI0EMWLK

VOLVO S80, 1999 r., 186 tys. km, 2500 ccm, TDI, złoty met., airbag, el. lusterka, el. szyby, ABS, klimatronic, skórzana tap. - 16.300 zł + opłaty. Prochowice, powiat legnicki, tel. 0667/63-13-03 GI94KRXTX

FOTO **VOLVO S80** SEDAN, 1999 r., 140 tys. km, 2000 ccm, turbobenzyna, srebrny, sprowadzony, do opłacenia, ABS, c. zamek + pilot, el. otw. szyby, el. reg. lusterka, klimatyzacja, komputer pokl., pod. pow., reg. kierownica, RO z CD, tempomat, wspom. kierownicy - 16.000 zł do negocjacji. Zebrzydów, powiat świdnicki, tel. 0669/03-99-20 II0FJWH9

VOLVO S80, 1999/00 r., 2900 ccm, benz., 200 KM, platynowy met., pełne wyposaż., skórzana tap., pełne wyposaż. elektr., klimatronic, 10 airbagów, ksenony, alufelgi, serwis w ASO, kupiony w salonie w kraju, II właśc., kpl. dokumentacja, zarejestr. - 17.900 zł, możl. raty. Wrocław, tel. 0691/25-07-48, 0889/02-10-21 GI04FWTK

VOLVO S80, 2000 r., 190 tys. km, 2300 ccm, benz., srebrny met., pełne wyposaż. oprócz skórzanej tap. - 22.000 zł + opłaty. Bolesławiec, tel. 0604/58-09-69 GI0ACW4A

VOLVO S80, 2000 r., 194 tys. km, 2500 ccm, TDI, 140 KM, niebieski met., klimatronic, skórzana tap., 6 airbagów, wszystkie elektr. dodatki, tempomat, el. reg. i podgrz. lusterka, kierownica wielofunkcyjna, ABS, ASR - 26 000 zł. Jelcz-Laskowice, powiat oławski, tel. 0693/06-18-76 GI0FEAKM

VOLVO S80 SEDAN, 2000 r., 178 tys. km, 2500 ccm, TDI, 140 KM, grafitowy met., klimatronic, alufelgi + koła zimowe, zarejestr., bez wypadku - 25 500 zł. Wrocław, tel. 0667/57-30-10 GI0CRYYK

VOLVO S80, 2000 r., 2500 ccm, TDI, granatowy met., jasna skórzana tap., klimatronic, alufelgi - 19.800 zł. Ząbkowice Śląskie, tel. 0503/35-34-48 GI97RXX9C

VOLVO V40 KOMBI, 1996 r., 210 tys. km, 2000 ccm, benz., czarny met., wspom. kierownicy, komputer, 2 airbagi, el. otw. szyby, el. reg. lusterka, c. zamek, stan bdb, RO, sprowadzony - 7.900 zł + opłaty. Sobótka, powiat wrocławski, tel. 0608/76-96-01 GI0C4YJT

VOLVO V40, 1997 r., 1900 ccm, turbo D, bez wypadku, zadbany, eksploatowany przez kobietę niepalącą - 13 000 zł. Raszków, powiat ostrowski, tel. 0600/12-97-01 GI073WLN

VOLVO V40, 1997 r., 240 tys. km, 1900 ccm, turbo D, śliwkowy met., 5-drzw., tap. skórzana, klimatronic, ABS, el. otw. szyby, el. reg. lusterka, bez wypadku, na niem. tablicach - 7 800 zł. Wrocław, tel. 0694/46-55-66 GI093PL7

VOLVO V40, 1998 r., 280 tys. km, 1900 ccm, turbo D, czarny alum. felgi, RO z CD, relingi dach., klimatyzacja, dziel. tylna kanapa, półskórzana tap., zadbany - 10.800 zł. Tel. 0607/34-24-02 GI0ERJFE

VOLVO V40, 1998 r., 170 tys. km, 1900 ccm, TDI, srebrny met., klimatronic, el. szyby, el. szyberdach, ABS, RO z CD - 10.000 zł + opłaty. Bolesławiec, tel. 0604/58-09-69 GI07LTNR

VOLVO V40, 1998 r., 1900 ccm, turbo D, szampanowy met., stan bdb, klimat., el. szyby, el. lusterka, szyberdach, c. zamek, ABS, wspom. kierownicy, roleta, 4 airbagi, hak, RO z CD, bardzo zadbane wnętrze, bez wypadku - 10.400 zł + opłaty. Legnica, tel. 0792/92-99-92 GI04XJPY

VOLVO V40 KOMBI, 1998 r., 190 tys. km, 1900 ccm, TDI, granatowy, w kraju od 2 lat, 4 airbagi, klimat., ABS, wspom. kierownicy, CD, alufelgi, 4 el. szyby, zarejestr. - 8.900 zł lub zamienię. Mirsk, powiat lwówecki, tel. 0885/32-02-87 GI0FHRFK

VOLVO V40, 1998 r., 180 tys. km, 1900 ccm, TDI, granatowy, klimat., el. szyby, el. lusterka, welurowa tap., 4 airbagi, RO z CD, c. zamek, roleta bag., pionowa i pozioma, przyciemn. szyby, kpl. dokumentacja niemiecka, stan bdb - 10.900 zł. Sobótka, powiat wrocławski, tel. 0781/28-10-55, 0783/12-40-44 GI97PJWWT

VOLVO V40, 1998 r., 1900 ccm, TDI, szampanowy met., zarejestr., w kraju od roku, 4 airbagi, ABS, c. zamek, alarm, el. szyby, klimat., drewn. dodatki, alufelgi, opony zimowe - 10.200 zł. Złoty Stok, powiat ząbkowicki, tel. 0505/14-95-93 GI0AMKA3

VOLVO V40 KOMBI, 1998/99 r., 1800 ccm, benz., serwisowany, mały przebieg, skórzana tap., klimatronic, zarejestr., ubezpieczony - 9.900 zł. Jelenia Góra, tel. 0605/14-58-94, 0604/35-22-07 GI0FPFXC

VOLVO V40, 1999 r., 178 tys. km, 1900 ccm, TDI, 95 KM, granatowy, 4 airbagi, klimat., ABS, el. szyby, półskórzana tap., c. zamek, RM, sprow., oplacony, stan bdb - 14.900 zł. Gryfów Śląski, tel. 075/781-12-09, 0600/43-68-45 GI97N7HXH

☎ **VOLVO V40** KOMBI, 1999 r., 1900 ccm, TDI, grafitowy met., bogate wyposaż., stan bdb - 13.500 zł. Złotoryja, tel. 0505/42-07-01 GI0FPKFN

VOLVO V40 KOMBI, 1999/00 r., 1800 ccm, benz., czerwony, inst. gaz. z sekwencyjnym wtryskiem, klimat., 2 airbagi, ABS, ASD, el. szyby, el. lusterka, podgrz. fotele, alarm, wspom. kierownicy, c. zamek, z salonu, stan bdb - 10.900 zł lub zamienię. Bolesławiec, tel. 0609/54-76-90, 075/734-72-65 GI0C3RCE

FOTO **VOLVO V40** KOMBI, 1999/00 r., 160 tys. km, 1900 ccm, TDI, niebieski met., sprow., zarejestr., bez wypadku, po liftingu, garażowany, kpl. dokumentacja, półskórzana tap., ABS, alarm, alufelgi, c. zamek, 4 el. szyby, el. lusterka, ESP, immob., klimat., 6 airbagów, reg. kierownica, podłokietnik, hak, RO z CD, stan bdb - 14.900 zł do negocjacji lub zamiana. Strzegomiany, powiat wrocławski, tel. 0663/90-09-50 II0EHJKL

VOLVO V40 KOMBI, 2000 r., 185 tys. km, 1900 ccm, TDI, czarny met., stan idealny, ABS, ASC, szyberdach, klimat., c. zamek, el. szyby, el. lusterka, alarm, RM z CD, skórzana tap. - 11.800 zł. Wrocław, tel. 0696/74-00-12, 0796/83-26-19 GI0FK3M7

VOLVO V40, 2000/01 r., 154 tys. km, 1900 ccm, dCi, 115 KM, czarny met., klimat., komputer, tempomat, el. szyby, el. lusterka, alufelgi, półskórzana tap., wspom. kierownicy, bez wypadku, sprow., ks. serwisowa, stan idealny, 6 airbagów, ABS, ESP - 16.400 zł. Rawicz, tel. 0604/53-76-48, 0604/34-82-74 GI0FJXEP

VOLVO V40 KOMBI, 2001 r., 156 tys. km, 1900 ccm, dCi, 115 KM, granatowy met., bezwypadkowy, airbag, klimatyzacja, el. szyby, wspomaganie, centralny zamek + pilot, RM z CD, welurowa tapicerka immobilizer, stan bardzo dobry, ABS - 15.500 zł. Rawicz, tel. 0782/02-00-33 GI04P9ET

VOLVO V40 KOMBI, 2001 r., 135 tys. km, 1600 ccm, benz., fioletowy met., klimat., 2 airbagi, wspom. kierownicy, ABS, RO z CD, el. szyby, el. lusterka, c. zamek, halogeny, relingi dach., alufelgi, sprowadzony, stan idealny - 14.900 zł + opłaty. Sobótka, powiat wrocławski, tel. 0608/76-96-01 GI04P9F4

VOLVO V40, 2001 r., 1900 ccm, TDI, 116 KM, błękitny met., klimatronic, Webasto, tempomat, 2 kpl. kół, alufelgi, 10 airbagów, I właśc., ksenony, skórzana tap. - 17.500 zł. Wrocław, tel. 0667/57-30-10 GI093PXH

FOTO VOLVO V40 SEDAN, 2002 r., 110 tys. km, 1900 ccm, TDI, srebrny metalik, 4-drzw., bez wypadku, garażowany, kierowca niepalący, kupiony w kraju, I właściciel, zarejestr. - 21.900 zł możliwa zamiana, raty. Paczków, powiat nyski, tel. 0608/03-49-43, 077/431-71-10 KI0660270

VOLVO V40, 2002 r., 170 tys. km, 1900 ccm, TDI, granatowy met., el. otw. szyby, el. reg. lusterka, ABS, 2 airbagi, welurowa tap., światła przeciwmgielne, roleta bag., sprowadzony, stan bdb, alufelgi - 17.900 zł. Sobótka, powiat wrocławski, tel. 0663/55-95-31 GI0AMKKA

VOLVO V40 KOMBI, 2002 r., 146 tys. km, 1900 ccm, TDI, srebrny, klimatronic, 4 el. szyby i reg. lusterka, alufelgi 16", nowe opony, ABS, 6 airbagów, kurtyny, relingi dach., roleta, halogeny, dziel. tylna kanapa, 2 podłokietniki, chromowane klamki, wspom. kierownicy, c. zamek, 2 kluczyki + pilot, reg. kierownica - 19.400 zł. Sobótka, powiat wrocławski, tel. 0664/04-59-34, 0606/85-66-57 GI0FMAC7

FOTO **VOLVO V40** KOMBI, 2002 r., 184 tys. km, 1900 ccm, diesel, fioletowy metalik, 5-drzw., bez wypadku, garażowany, kierowca niepalący, I właściciel, serwisowany, sprowadzony, ABS, alufelgi 15", c. zamek, el. otw. szyby (4), el. reg. lusterka, ESP, immobilizer, klimatronic, komputer pokł., 6 pod. pow., reg. kierownica - 20.800 zł do negocjacji. Świebodzice, powiat świdnicki, tel. 0604/08-78-86 II0FPLRW

FOTO **VOLVO V40**, 2003 r., 175 tys. km, 1870 ccm, diesel, srebrny metalik, 5-drzw., garażowany, kierowca niepalący, kpl. dokumentacja, sprowadzony, ABS, c. zamek, el. otw. szyby, el. reg. lusterka, klimatronic, pod. pow., reg. kierownica, RO, wspom. kier. - 21.900 zł. Kępno, tel. 0695/50-15-21 II0F3ERX

VOLVO V40, 2008 r., 178 tys. km, 1800 ccm, 16V, srebrny met., wspom. kierownicy, ABS, klimatronic, 4 airbagi, pełne wyposaż. elektr., komputer pokładowy, RO, welurowa tap., relingi dach., roleta, stan idealny, zarejestr. - 8.000 zł. Rawicz, tel. 0604/96-73-82 GI0F393H

FOTO **VOLVO V50** KOMBI, 2004 r., 145 tys. km, 1997 ccm, diesel, niebieski, 5-drzw., bez wypadku, garażowany, kierowca niepalący, kpl. dokumentacja, I właściciel w kraju, sprowadzony, zarejestr., ABS, c. zamek z pilotem, el. otw. szyby (4), el. reg. lusterka, ESP, immobilizer, klimatyzacja dwustrefowa, komputer pokł., 6 biegów - 30.500 zł. Sobótka, powiat wrocławski, tel. 0605/45-05-80 ebix16@wp.pl II0FM9MN

VOLVO V50, 2005/06 r., 1600 ccm, TDI, 110 KM, jasnoniebieski met., klimatronic, 8 airbagów, tempomat, komputer, alufelgi, relingi dach., I właśc. - 32.500 zł. Wrocław, tel. 0667/57-30-10 GI0FHPCM

VOLVO V50, 2006 r., 1600 ccm, diesel, 109 KM, czarny met., klimatronic, Webasto, wszystkie elektr. dodatki, bez wypadku, 12 airbagów, I właśc. - 35.200 zł. Wrocław, tel. 0667/57-30-10 GI0CRYYY

VOLVO V70 KOMBI, 1999 r., 272 tys. km, 2500 ccm, TDI, granatowy, stan bdb, automatic, klimat., el. szyby, tempomat, alufelgi, skórzana tap., sprow., do opłacenia - 9.300 zł. Polanica-Zdrój, powiat kłodzki, tel. 0887/06-35-31, 0887/10-47-01 GI0CRXHE

VW

VW BORA SEDAN, 1998/99 r., 181 tys. km, 1600 ccm, benz., wiśniowy met., klimat., ABS, wspom. kierownicy, 4 airbagi, el. szyby, el. lusterka, podgrz. fotele, c. zamek, welurowa tap., zadbany, w kraju od pół roku, zarejestr. - 16.900 zł. Bolesławiec, tel. 0608/69-25-98 GI97HJE49

VW BORA, 1999 r., 145 tys. km, 1600 ccm, 100 KM, benz., zielony met., klimat., 4 airbagi, 4 el. szyby, welurowa tap., RM, ABS, c. zamek, ks. serwisowa, sprowadzony, opłacony, stan idealny - 16.900 zł. Gryfów Śląski, powiat lwówecki, tel. 075/781-12-09, 0600/43-68-45 GI04XLRK

VW BORA KOMBI, 1999 r., 1900 ccm, TDI, 115 KM, granatowy met., sprow., zarejestr., bez wypadku, 6-bieg., klimatronic, 6 airbagów, wspom. kierownicy, el. lusterka, TC, ABS, c. zamek, alarm, kubełk. fotele, welurowa tap., RO, reg. fotele, reg. kierownica, alufelgi, roleta bag., 2 podłokietniki, kubełk. fotele - 17.500 zł. Leszno, tel. 0609/25-08-90 GI07P4HR

VW BORA, 1999 r., 165 tys. km, 1400 ccm, benz., zarejestr., ubezpieczony, klimat., c. zamek, Mul-T-Lock, z salonu w kraju - 10.900 zł. Wrocław, tel. 0783/53-33-94 GI0CRTLN

VW BORA HIGHLINE, 2000 r., 190 tys. km, 1900 ccm, TDI, 110 KM, srebrny, klimatronic, tempomat, 4 el. szyby, el. lusterka, 4 airbagi, wspom. kierownicy, c. zamek, ABS, alufelgi 16", klamki i lusterka w kolorze nadwozia, stan bdb, bez wypadku, sprow. - 16.700 zł + opłaty. Kłodzko, tel. 0722/05-97-81, 0722/30-70-03 GI093T77

VW BORA, 2000 r., 158 tys. km, 1900 ccm, TDI, 115 KM, czarny met., sprow., ks. serwisowa, klimatronic, 6-bieg., system kontroli trakcji, 4 el. szyby, 4 airbagi, alufelgi, ABS, c. zamek, 2 kluczyki, RO + CD, komputer pokładowy, podłokietnik, el. lusterka - 15.400 zł. Kłodzko, tel. 0506/92-69-20 GI0C379L

VW BORA, 2000 r., 1900 ccm, TDI, 116 KM, srebrny met., pełne wyposaż. elektr., klimatronic, alufelgi, 6-bieg. - 16.500 zł. Ząbkowice Śląskie, tel. 0503/35-34-48 GI0FPJAT

VW BORA SEDAN, 2001 r., 110 tys. km, 1900 ccm, diesel, srebrny met., ABS, el. szyby, el. lusterka, klimatyzacja, alufelgi, centralny zamek, autoalarm, 4 airbagi, wspomaganie kierownicy, immobiliser, ESP, kpl. kluczy, ks. serwisowa - 22.000 zł + opłaty. Dzierżoniów, tel. 0604/21-41-62, 0049/17-45-65-37-23 www.autaddz.pl GI0FJYEA

VW BORA, 2001 r., 138 tys. km, 1900 ccm, TDI, srebrny met., ABS, c. zamek, wspom. kierownicy, el. szyby, el. lusterka, klimat., tempomat, czujnik cofania, komputer, RO, ks. serwisowa - 19.900 zł. Wolsztyn, tel. 0605/63-05-50 GI0ARYH4

VW BORA EDITION KOMBI, 2001 r., 194 tys. km, 1900 ccm, TDI, 116 KM, srebrny metalik, klimatronic, 4 el. szyby i reg. lusterka, 4 airbagi, ABS, ESP, c. zamek, alarm, ks. serwisowa, stan idealny, sprowadzony, zarejestr. - 22.300 zł lub zamienię, możliwe raty. Wrocław, tel. 0509/80-72-29 GI0FMA43

FOTO **VW BORA** SEDAN, 2001/02 r., 175 tys. km, 1900 ccm, TDI, srebrny metalik, rejestracja 245 zł, 4-drzw., bez wypadku, kpl. dokumentacja, I właśc., serwisowany, sprow., ABS, alufelgi, c. zamek, el. otw. szyby (4), el. reg. lusterka, ESP, immobilizer, klimatyzacja automatyczna, komputer pokł., 4 pod. pow., tap. welurowa, 6-bieg. - 22.900 zł, możliwy kredyt, gotowy do rejestracji. Legnica, tel. 0791/69-01-63 KI3579249

VW BORA, 2002 r., 150 tys. km, 1900 ccm, TDI, czarny metalik, klimatronic, ABS, ESP, RO z CD, pełne wyposaż. elektr., 6 airbagów, komputer - 25.500 zł. Jastrzębie-Zdrój, tel. 0883/70-55-95 GI0C9PXT

VW BORA, 2002 r., 220 tys. km, 1900 ccm, TDI, 110 KM, srebrny met., klimatronic, 4 airbagi, welurowa tap., ABS, ESP, tempomat, stan bdb, sprow. z Holandii, ks. serwisowa, c. zamek + pilot, RO z CD - 21.900 zł + opłaty lub zamienię na VW Golfa IV. Lubin, tel. 0601/45-05-69, 0605/82-29-41 GI0ER4AR

VW BORA SEDAN, 2002 r., 180 tys. km, 1900 ccm, diesel, 113 KM, ks. serwisowa, stan idealny, bez wypadku, zarejestr. - 26.500 zł. Wrocław, tel. 0601/41-79-44 GI0FHRT3

VW BORA SEDAN, 2002 r., 131 tys. km, 1900 ccm, TDI, 102 KM, srebrny, z salonu w kraju, bez wypadku, oryg. przebieg, pełne wyposaż. elektr., alufelgi, ABS, ESP, wspom. kierownicy, 4 airbagi, stan bdb - 19.800 zł. Wrocław, tel. 0793/55-55-39 GI0A7RTX

VW BORA KOMBI, 2002/01 r., 186 tys. km, 1900 ccm, TDI 115 KM, zielony met. stan bdb, el. 4 szyby, el. lusterka, klimatronic, welurowa tap., 6-bieg., 6 airbagów, relingi dach., roleta, ABS, ESP, halogeny, koła 16", c. zamek, sprowadzony - 15.900 zł. Kłodzko, tel. 0880/06-26-06 GI0FMAAA

VW BORA KOMBI, 2003 r., 1900 ccm, turbo D, 130 KM, klimatronic, Tiptronic, przyciemn. szyby, tempomat, 4 airbagi, alufelgi, nowe opony zimowe - 23.400 zł. Jelcz-Laskowice, powiat oławski, tel. 0693/41-12-67 GI04FTL7

VW BORA SEDAN, 2003 r., 96 tys. km, 1900 ccm, TDI, 130 KM, grafitowy met., ABS, ESP, klimatronic, 4 airbagi, el. szyby, el. lusterka, komputer, tempomat, alufelgi, bez wypadku, RO z CD, ks. serwisowa, stan bdb - 28.500 zł lub zamienię. Lubań, tel. 0501/70-71-79, 075/722-59-98 GI97P9APF

VW CORRADO, 1992 r., 2000 ccm, benz., inst. gaz., el. szyby, el. lusterka, wspom. kierownicy, sport. ukł. wydechowy - 2.500 zł. Bolesławiec, tel. 0505/43-53-82 GI97ELKNE

VW EOS, 2007 r., 49 tys. km, 2000 ccm, TDI, 170 KM, perłowoczarny, sprow., zarejestr., najbogatsza wersja wyposaż., bez wypadku, I właśc., stan idealny - 75.000 zł lub zamienię. Kłodzko, tel. 074/871-52-51, 0509/18-35-13 GI0C3LP9

VW FOX, 2005 r., 1400 ccm, TDI, czerwony, 3-drzw., w kraju od 3 lat, zarejestr., zadbany, przegląd do 14.02.2011 r. - 24.000 zł. Oława, tel. 0606/78-12-41 GI0FPFRL

VW GOLF I, 1979 r., 1600 ccm, turbo D, niebieski met., 5-drzwiowy, stan db, do poprawek progi, garażowany - 1.200 zł. Ząbkowice Śląskie, tel. 0695/34-12-01 GI0CYHTN

VW GOLF II, 1986 r., 1600 ccm, diesel, czerwony, aut. skrzynia bieg., oryg. lakier, ważne OC, brak przeglądu - 1.400 zł. Tel. 0783/69-90-47 GI0FJNHM

VW GOLF II, 1986 r., 1300 ccm, czerwony, ważne OC i przegląd, stan db, 5-drzwiowy - 1.500 zł. Granowiec, powiat ostrowski, tel. 0788/49-05-61 GI0FJP3Y

VW GOLF II, 1987 r., 5-drzwiowy, zadbany, stan bdb, ważne OC i przegląd - 2.300 zł. Bolesławiec, tel. 0505/43-53-82 GI04CLJK

VW GOLF CABRIO, 1987 r., 185 tys. km, 1600 ccm, turbo D, niebieski met., zarejestr., ważne OC i przegląd, alufelgi z rantem, reflektory biksenonowe, c. zamek + pilot, atrakc. wygląd, w ciągłej eksploat., stan bdb - 5.500 zł. Jelenia Góra, tel. 0607/16-23-20 GI09LJHN

VW GOLF II, 1987 r., 1600 ccm, benz., inst. gaz., biały, kubełk. fotele, szyberdach, ważny przegląd, stan techn. db - 1.100 zł. Wałbrzych, tel. 0605/13-82-66 GI0EKK3F

VW GOLF II, 1987 r., 1300 ccm, benz., inst. gaz., sport. fotele, 3-drzwiowy, ważne OC i przegląd - 2.200 zł. Wrocław, tel. 0790/43-13-32 GI0C7N7J

VW GOLF II, 1987 r., 1300 ccm, benz., czerwony, 3-drzw., kpl. dokumentacja, sprowadzony, zarejestr., przegląd do grudnia, stan db - 1.200 zł do negocjacji. Zgorzelec (okolice), tel. 0607/43-94-60 nimesil5@wp.pl II0FMENX

VW GOLF II, 1988 r., 1800 ccm, benz., inst. gaz., grafitowy met., 3-drzwiowy, szyberdach, kubełk. fotele, ciemne szyby, hak, RO, stan db - 1.000 zł. Karpacz, powiat jeleniogórski, tel. 0503/98-46-63 GI0FPAMR

VW GOLF II, 1988 r., 1600 ccm, diesel, czerwony, RO, 4 reflektory, ważne OC i przegląd, stan techn. db, hak - 1.050 zł. Wałbrzych, tel. 0605/13-82-66 GI0EKK3C

VW GOLF II, 1988 r., srebrny, ważne OC i przegląd, hak, lekko uszkodzony przód (drzwi), techn. sprawny - 850 zł. Wrocław, tel. 0796/91-31-65 GI0C4YC9

VW GOLF II, 1988 r., 1300 ccm, benz., 3-drzwiowy, stan bdb - 1.500 zł. Ząbkowice Śląskie, tel. 0782/58-37-45 GI0H3FE

VW GOLF II, 1989 r., 195 tys. km, 1800 ccm, benz., 3-drzwiowy, 5-bieg., szer. zderzaki, welurowa tap., ospoilerowany, przyciemn. szyby, c. zamek, zadbany - 1.200 zł. Bielawa, powiat dzierżoniowski, tel. 0663/20-39-20 GI0EYPJN

☎ **VW GOLF** II, 1989 r., 1600 ccm, benz., biały - 800 zł. Głuchów Górny, powiat trzebnicki, tel. 0663/79-08-03 GI0FPJMH

VW GOLF, 1989 r., 1600 ccm, wiśniowy, stan db, c. zamek, szyberdach, hak - 1.500 zł. Wrocław, tel. 0796/44-43-70 GI0FHTWF

VW GOLF II, 1990 r., 1600 ccm, benz., RO - 1.900 zł lub zamienię. Grodków, powiat brzeski, tel. 0889/32-79-67, 0668/16-35-13 GI0C9PYJ

VW GOLF II, 1990 r., 1300 ccm, czerwony, 3-drzw., podwójne reflektory, stan bdb, na niem. tablicach - 1.650 zł + opłaty. Jawor, tel. 0661/11-50-11 GI0FK3XY

FOTO **VW GOLF**, 1990 r., 1300 ccm, benz., czarny metalik, 5-drzwiowy, 5-biegowy, szyberdach, el. ster. reflektory, szerokie zderzaki, ekonomiczny, zarejestrowany, zadbany, stan b. dobry - 1.950 zł. Niedźwiednik, powiat ząbkowicki, tel. 0783/69-10-61 mmartyn@tlen.pl KI0908120

FOTO VW GOLF HATCHBACK, 1990 r., 195 tys. km, 1600 ccm, benz., inst. gaz., wiśniowy, 5-drzw., c. zamek, el. reg. lusterka, tap. welurowa, wspom. kier. - 3.900 zł, możliwa zamiana. Paczków, powiat nyski, tel. 0608/03-49-43, 077/431-71-10 KI0939450

VW GOLF II, 1990 r., 115 tys. km, 1760 ccm, biały, stan techn. bdb, oryg. lakier, I właśc., 5-drzwiowy, ważny przegląd do 2011 roku, automat. skrzynia bieg. - 2.200 zł. Wałbrzych, tel. 0787/10-26-17 GI0FMA3X

VW GOLF II, 1990 r., 1800 ccm, benz., inst. gaz., 5-drzwiowy, bez korozji, alufelgi, właśc. niepalący, zadbane wnętrze - 2.150 zł. Wrocław, tel. 0790/43-13-32 GI0EFYYR

VW GOLF, 1990 r., 1600 ccm, diesel, zarejestr., karta pojazdu, 5-drzwiowy, 5-bieg., szyberdach, alufelgi, 2 kpl. kół, RO, ekonomiczny - 2.900 zł lub zamienię. Złoty Stok, powiat ząbkowicki, tel. 0507/01-53-10, 074/817-50-01 GI0FPHHR

VW GOLF II, 1991 r., 1600 ccm, diesel, czerwony, 5-drzw., stan bdb - 2.700 zł. Cieśle, powiat pleszewski, tel. 0785/23-16-28 GI0ERECK

VW GOLF II, 1991 r., 1600 ccm, diesel, czarny met., 3-drzwiowy, 5-bieg., c. zamek, szyberdach, szer. zderzaki, zarejestr. - 3.500 zł. Głuszyna, powiat namysłowski, tel. 0607/64-94-29 GI97PFLWN

VW GOLF FIRE & ICE GTI, 1991 r., 303 tys. km, 1800 ccm, 107 KM, inst. gaz., fioletowy met., szyberdach, wspom. kierownicy, komputer, c. zamek, alarm + pilot, kubełk. fotele, limitowana wersja, zarejestr., opłacony - 4.200 zł. Kłodzko, tel. 0698/62-41-81 GI0C9FC7

VW GOLF II GTD, 1991 r., 1600 ccm, TDI, granatowy met., 5-drzw., 5-bieg., karta pojazdu, c. zamek, wspom. kierownicy, szyberdach, przegląd do 02.2011 r., stan bdb - 3.700 zł. Kłodzko, tel. 074/868-45-51, 0603/74-62-58 GI0FMA7F

VW GOLF II, 1991 r., 1800 ccm, benz., czerwony, 5-drzwiowy, stan bdb - 1.600 zł + opłaty. Olszyna, powiat lubański, tel. 0605/67-21-21 GI0MPT3

VW GOLF II, 1991 r., 250 tys. km, 1600 ccm, diesel, 3-drzwiowy - 3.300 zł. Środa Śląska, tel. 0607/57-85-92 GI0FPLXR

VW GOLF, 1991 r., 137 tys. km, 1272 ccm, czerwony, stan techniczny idealny, I właśc., ważny przegląd do 2011 roku, 3-drzwiowy, 5-bieg., od 3 lat w kraju, pełen wtrysk - 2.800 zł. Wałbrzych, tel. 0787/10-26-17 GI0FM9YP

VW GOLF II, 1991 r., 1300 ccm, benz., bordowy, 3-drzwiowy, zarejestr., ważne OC i przegląd - 2.200 zł. Złotoryja, tel. 0503/09-20-40 GI0PTJJ

VW GOLF II, 1991 r., 1600 ccm, benz., czerwony, 3-drzwiowy, zarejestr., wspom. kierownicy, szyberdach, ważne OC i przegląd - 2.400 zł. Złotoryja, tel. 0503/09-20-40 GI0PTJK

VW GOLF II, 1991 r., 1600 ccm, benz., morski met., 3-drzwiowy, 5-bieg., nowy olej, czysty, zadbany, garażowany, ważne OC i przegląd, stan bdb - 2.050 zł. Złotoryja, tel. 0600/48-24-23 GI0CXNMH

VW GOLF II GT, 1991/92 r., 1800 ccm, benz., inst. gaz., czarny, klimatyzacja, ABS, servotronic, obrotomierz, wspom. kier., szyberdach, 5-bieg., 3-drzwiowy, kubełk. fotele - 1.650 zł. Wrocław, tel. 0509/93-88-72, 0513/00-59-86 GI0EKNTK

VW GOLF II, 1992 r., 1600 ccm, diesel, zadbany, zarejestr. - 2.500 zł. Bolesławiec, tel. 0505/43-53-82 GI0C7EYJ

VW GOLF III, 1992 r., 1800 ccm, benz., do lakierowania, brak przeglądu - 1.500 zł. Grodków, powiat brzeski, tel. 0662/49-74-19 GI0FPFHL

VW GOLF III GT, 1992 r., 1800 ccm, czarny, świeżo sprowadzony, alufelgi, lampy od Golfa IV, nowe opony - 1.990 zł lub zamienię na inny, laptopa, sprzęt RTV, AGD. Jelenia Góra, tel. 0605/14-58-94, 0604/35-22-07 GI97L9X4K

VW GOLF III, 1992 r., 216 tys. km, 1600 ccm, TD, perłowy, I właśc. w kraju, karta pojazdu, 5-drzwiowy, 5-bieg., szyberdach, ks. serwisowa, nowe oleje, paski, podwójny grill, szerokie zderzaki, ekonomiczny, zużycie paliwa 5 l/100 km, zarejestr. - 3.900 zł lub zamienię. Kłodzko, tel. 074/868-45-51, 0603/74-62-58 GI04TARW

FOTO **VW GOLF** III GT, 1992 r., 250 tys. km, 1800 ccm, benz., zielony, zarejestr., c. zamek, el. otw. szyby (nie działają), el. reg. lusterka, komputer pokł., reg. kierownica, RO z CD, szyberdach, wspom. kier., do wymiany przegub, przegląd do 11.12.2010 r., ważne OC - 2.999 zł do negocjacji. Lgń, tel. 0721/94-63-41, 065/540-03-23 II0FJCNL

VW GOLF III, 1992 r., 1400 ccm, benz., czarny met., stan bdb - 3.700 zł. Lubań, tel. 0500/19-74-01 GI0A7KRT

VW GOLF III, 1992 r., 1800 ccm, benz., czekoladowy met., 3-drzwiowy, skórzana tap., wspom. kierownicy, szyberdach, ważne OC i przegląd - 3.600 zł. Lubawka, powiat kamiennogórski, tel. 0668/44-75-29 GI0FPFHP

VW GOLF III, 1992 r., 1900 ccm, turbo D, niebieski met., 3-drzw., 5-bieg., obniżony, alufelgi, wspom. kierownicy, tylne lampy w stylu Lexusa, atrakc. wygląd, zarejestr. - 2.600 zł lub zamienię. Mirsk, powiat lwówecki, tel. 0885/32-02-87 GI0FPHRP

VW GOLF III, 1992 r., 1800 ccm, jasnozielony, 5-drzwiowy, pełne wyposaż. elektr., el. szyberdach, kubełk. fotele, alarm, c. zamek, wspom. kierownicy - 4.200 zł. Ostrów Wielkopolski, tel. 0785/18-32-93 GI0ARY4K

VW GOLF III, 1992 r., 1400 ccm, benz., biały, 3-drzwiowy, nowy przegląd, ubezpieczony do 12.2009 r., zadbane wnętrze - 5.800 zł. Paczków, powiat nyski, tel. 0606/15-33-85 GG9AA7T4

VW GOLF III, 1992 r., 1900 ccm, diesel, granatowy met., 3-drzw., wspom. kierownicy, c. zamek, el. otw. szyby - 4.600 zł. Prudnik, tel. 0663/75-45-71 GI0AEA4W

VW GOLF II, 1992 r., 1600 ccm, benz., przegląd do 04.2010 r. - 2.200 zł. Świebodzin, tel. 068/382-22-62 GI07C9LP

VW GOLF III, 1992 r., 1800 ccm, benz., granatowy met., 3-drzwiowy, zadbane wnętrze, wspom. kierownicy, c. zamek, szyberdach, po remoncie zawieszenia, ważne OC i przegląd, alarm, hak - 3.000 zł. Wałbrzych, tel. 0791/41-45-56, 0506/50-40-64 GI0APKTF

VW GOLF III, 1992 r., 1800 ccm, benz., el. szyberdach, wspom. kierownicy, stan db, ważne OC i przegląd - 2.900 zł. Wałbrzych, tel. 0663/20-62-08 GI0A7FM3

VW GOLF IV GTI, 1992 r., 211 tys. km, 2000 ccm, benz., inst. gaz., czarny, 5-drzw., wspom. kierownicy, 2 piloty i kluczyki, c. zamek, kubełk. fotele, alufelgi 15", koła zimowe - 3.800 zł lub zamienię. Wrocław, tel. 0504/34-15-82 GI0FMC7N

VW GOLF, 1992 r., 2 tys. km, 1400 ccm, biały, 3-drzw., stan bdb, bez korozji, alufelgi, ekonomiczny, 5-bieg., radio - 3.300 zł lub zam. na Opla Calibrę. Wrocław, tel. 0504/34-15-82 GI0EH9FE

VW GOLF III, 1992 r., 169 tys. km, 1400 ccm, benz., inst. gaz., wiśniowy met., zarejestr., 5-drzwiowy, 5-bieg., szyberdach, RO, welurowa tap., bez wypadku, garażowany, bez korozji, zużycie gazu 8 l/100 km, ważne OC i przegląd, stan bdb - 4.800 zł. Złoty Stok, powiat ząbkowicki, tel. 0793/62-26-90 GI0FPF4L

VW GOLF II, 1992 r., 1600 ccm, benz., inst. gaz., biały, składak, zadbany, bez OC i przeglądu, sprzęgło do wymiany - 900 zł., powiat jarociński, tel. 0695/42-89-58

VW GOLF III, 1992/93 r., bordowy, 5-drzw., RO z CD, c. zamek, zadbany - 3.200 zł. Wrocław, tel. 0787/19-85-34 GI0ERKHT

FOTO **VW GOLF** II, 1992/96 r., 292 tys. km, 1600 ccm, diesel, biały, 5-drzw., bez wypadku, kierowca niepalący, tap. welurowa, zadbany, „w mrozy silnik pali na dotyk", OC i przegląd ważne do 21.12.2010 r. - 2.800 zł lub zamienię. Wałbrzych, tel. 0609/01-00-23 II0FEAMY

VW GOLF III EUROPE, 1993 r., 170 tys. km, 1900 ccm, turbo D, 75 KM, szary met., 5-drzwiowy, wspom. kierownicy, c. zamek, el. szyberdach, immob., RO, welurowa tap., bez wypadku, zadbane wnętrze, I właśc., sprow. z Niemiec, ks. serwisowa, stan bdb - 4.900 zł + opłaty. Jawor, tel. 0604/32-58-10 GI0CAYKP

VW GOLF III, 1993 r., 1600 ccm, jasnoniebieski met., 3-drzw., wspom. kierownicy, szyberdach, c. zamek, zadbany, na niem. tablicach - 3.500 zł + opłaty. Jawor, tel. 0661/11-50-11 GI07FR3N

VW GOLF III GT, 1993 r., 1800 ccm, benz., zielony met., wspom. kierownicy, szyberdach, ABS, lampy przednie Golf IV, lampy tylne w stylu Lexusa, sport. kierownica, sport. zawieszenie, alarm i inne dodatki - 1.200 zł + opłaty. Jelenia Góra, tel. 0788/71-05-55 GI0FPJXH

VW GOLF, 1993 r., 240 tys. km, 1900 ccm, TD, wspom. i reg. kierownicy, 2 airbagi, el. lusterka, szyby i szyberdach, blokada skrzyni bieg., hak, RM, welurowa tap., lakierowane zderzaki, karta pojazdu, stan bdb - 5.900 zł. Kłodzko, tel. 0607/43-85-45 GI0FM7HE

FOTO **VW GOLF** 3, 1993 r., 300 tys. km, 1800 ccm, benz., czarno-czerwony, 3-drzw., kupiony w kraju, zarejestr., alufelgi 13", wspom. kier., ważne OC i przegląd, reflektory soczewkowe, lampy tylne w stylu Lexusa, nowe opony letnie, sportowy układ wydechowy, lakier z drobinkami brokatu - 3.300 zł. Legnica, tel. 0608/36-80-77 po godz. 16 II0FJCF7

VW GOLF III, 1993 r., 1900 ccm, diesel, czarny, 3-drzw., alarm + pilot, wspom. kierownicy, RO, kpl. kół letnich, hak, zarejestr. - 5.900 zł. Leszno, tel. 0508/37-47-06 GI97L4PHX

VW GOLF III, 1993 r., 1900 ccm, turbo D, bordowy met., 4-drzw., el. szyby, szyberdach, wspom. kierownicy, c. zamek, RO, alufelgi 15", listwy ozdobne, zarejestr., w kraju od 1.5 roku - 6.200 zł. Lubin, tel. 0601/45-05-69, 0605/82-29-41 GI0FECRH

VW GOLF III, 1993 r., 1900 ccm, diesel, srebrny met., 5-drzwiowy, zadbany, hak, 2 kpl. kół (letn. i zim.), ważne OC i przegląd, po wymianie oleju i pasków, stan bdb - 4.900 zł. Nysa, tel. 0510/14-53-59 GI0FPJAN

VW GOLF III, 1993 r., 1800 ccm, GT, zielony met., el. szyby, szyberdach, wspom. kierownicy, ABS, komputer, kubełk. fotele - 2.800 zł. Syców, powiat oleśnicki, tel. 0609/06-24-91 GI093LJR

VW GOLF III GTI, 1993 r., 2000 ccm, benz., inst. gaz., 5-drzwiowy, po tuningu, wspom. kierownicy, klimat., kubełk. fotele, ksenony, lampy tylne w stylu Lexusa, ważne OC i przegląd, alarm, c. zamek - 5.500 zł lub zamienię. Wałbrzych, tel. 0791/41-45-56, 0506/50-40-64 GI0CA7AN

VW GOLF III hatchback, 1993 r., 230 tys. km, 1600 ccm, wtrysk benzyna, czerwony, c. zamek, wspom. kierownicy, 2 airbagi, radio fabryczne, do poprawek lakierniczych, opony letnie + 2 błotniki przednie, nowe, po remoncie zawieszenia w lutym 2010 roku - 2.900 zł. Wrocław, tel. 0787/19-95-55 GI0FM9RJ

VW GOLF III, 1993 r., 1400 ccm, benz., inst. gaz., ważne OC i przegląd, c. zamek, wspom. kierownicy, airbag, alufelgi, zadbany - 2.900 zł lub zamienię. Wrocław, tel. 0787/19-85-34 GI0CJJR3

VW GOLF III, 1993 r., 1800 ccm, benz., automatic, 5-drzwiowy, zadbany - 3.900 zł. Wrocław, tel. 0790/43-13-32 GI07LY9P

VW GOLF III, 1993 r., benz., grafitowy, 3-drzw., bez wypadku, kpl. dokumentacja, c. zamek, el. reg. lusterka, reg. kierownica, RO + CD, szyberdach, wspom. kier., obniżony, el. szyberdach, nowe opony, białe zegary - 3.000 zł pilne. Wrocław, tel. 0668/30-73-76 II0FPH9J

FOTO VW GOLF KOMBI, 1993 r., 1900 ccm, turbodiesel, granatowy metalik, zarejestrowany, 5-drzw., garażowany, kierowca niepalący, sprow., c. zamek, el. reg. lusterka, immobilizer, reg. kierownica, szyberdach, wspom. kier., hak holowniczy, relingi dachowe, stan silnika i blacharki bardzo dobry, krótko w kraju - 5.800 zł możliwość rat. Ząbkowice Śląskie, tel. 0506/18-32-52, 0506/18-32-53, 0608/08-91-43 www.kalmar.autogielda.pl jerzymajerczyk@vp.pl KI0838600

VW GOLF III EUROPE, 1993 r., 1600 ccm, benz., szary met., zarejestr., karta pojazdu, w kraju od roku, 5-drzwiowy, c. zamek, wspom. kierownicy, el. reg. lusterka, el. szyberdach, welurowa tap., bez korozji, bez wypadku, zadbany, stan bdb - 3.800 zł. Ziębice, powiat ząbkowicki, tel. 0600/50-76-20 GI0C4PW4

VW GOLF III, 1993 r., 81 tys. km, 1800 ccm, benzyna, inst. gaz., czerwony, 5-drzw., zadbany, wspom. kierownicy, el. szyberdach, 5-bieg., bez wypadku, serwisowany, bez korozji, mało używany, nowe amortyzatory, stan idealny - 3.900 zł. Ziębice, powiat ząbkowicki, tel. 0604/66-59-28, 0664/68-05-45 GI0F3JEN

VW GOLF III, 1993/94 r., 275 tys. km, 1900 ccm, diesel, srebrny met., 5-drzw., hak, alum. felgi - 4.700 zł. Więcmierzyce, powiat brzeski, tel. 0727/26-33-87 GI0FPAHF

VW GOLF III, 1994 r., 172 tys. km, 1400 ccm, benz., biały, stan bdb, po wymianie płynów eksploatacyjnych, rozrządu i amortyzatorów tylnych - 4.100 zł. Bielany Wrocławskie, tel. 0608/77-71-52 GI0FMA4Y

VW GOLF III, 1994 r., 1900 ccm, diesel, czerwony, 5-drzwiowy, ważne OC i przegląd, 2 kpl. kół (letn. i zim.), stan bdb - 6.600 zł. Czerwieńczyce, powiat kłodzki, tel. 0503/54-78-40, 074/871-46-30 GI0F7NXX

VW GOLF III KOMBI, 1994 r., 1400 ccm, benz., inst. gaz., c. zamek, alarm, szyberdach, hak - 4.700 zł. Głuszyna, powiat namysłowski, tel. 0607/64-94-29 GI0F7PPX

VW GOLF III, 1994 r., 140 tys. km, 1400 ccm, benz., inst. gaz., granatowy, 3-drzw., ważne OC i przegląd, stan bdb - 6.000 zł. Jelenia Góra, tel. 0788/71-05-55 GI0ARYAM

VW GOLF III KOMBI, 1994 r., 281 tys. km, 1900 ccm, turbo D, 75 KM, biały, przyciemn. szyby, el. szyberdach, c. zamek + pilot, stan bdb, sprow., w kraju od 3 mies., zarejestr. - 5.500 zł do negocjacji. Jelenia Góra, tel. 0781/20-30-95 GI0C9WH9

VW GOLF III, 1994 r., 1900 ccm, diesel, 2 airbagi, c. zamek, alufelgi, 5-drzwiowy, stan db - 4.500 zł. Lubań, tel. 0500/01-99-02 GI09F9YC

VW GOLF III, 1994 r., 1800 ccm, granatowy, 5-drzwiowy, 5-bieg., wspom. kierownicy, c. zamek, welurowa tap., listwy boczne, nadkola, kołpaki, aktualny przegląd i OC, zadbane wnętrze, nowe amortyzatory, podgrz. szyba przednia, zadbany - 3.750 zł lub zamienię. Mąkolno, powiat ząbkowicki, tel. 0607/33-55-15 GI97JTHNN

VW GOLF III KOMBI, 1994 r., 1900 ccm, turbo D, biały, wspom. kierownicy, szyberdach, c. zamek, alufelgi, w kraju od 2 lat, zarejestr. - 3.450 zł lub zamienię. Mirsk, powiat lwówecki, tel. 0885/32-02-87 GI0FPHTM

FOTO VW GOLF KOMBI, 1994 r., 155 tys. km, 1800 ccm, benz., granatowy, airbag, ABS, wspomaganie kier., el. lusterka i szyberdach, centr. zamek, relingi dach., roleta bagażnika, pełna dokumentacja, ważny przegląd i OC, zadbany, stan b. dobry - 4.200 zł. Niedźwiednik, powiat ząbkowicki, tel. 0783/69-10-61 mmartyn@tlen.pl KI0258460

VW GOLF III, 1994 r., 1900 ccm, diesel, wspom. kierownicy, nowy pasek rozrządu, nowe klocki ham., ważne OC i przegląd, stan silnika i blacharki bdb - 4.500 zł. Nysa, tel. 0888/77-16-55 GI0C9PJW

VW GOLF III, 1994 r., 1900 ccm, diesel, zielony met., 4-drzwiowy, szyberdach, wspom. kierownicy - 3.600 zł + opłaty. Olszyna, powiat lubański, tel. 0605/67-21-21 GI0FJMHY

VW GOLF III hatchback, 1994 r., 269 tys. km, 1900 ccm, TDI, czerwony, 5-drzw., ABS, 2 airbagi, 4 el. szyby i reg. lusterka, szyberdach, wspom. kierownicy, c. zamek + pilot, stylizowany na wersję GT, stan techn. bdb - 6.300 zł. Rawicz, tel. 0663/20-68-43 GI0EHJXC

VW GOLF III, 1994 r., 1800 ccm, benz., inst. gaz., czerwony, 3-drzwiowy - 5.600 zł. Sułów, powiat milicki, tel. 071/384-72-58 GI0FPMHP

VW GOLF III, 1994 r., 1800 ccm, benz., inst. gaz., ważne OC i przegląd, RO, 5-bieg., wspom. kierownicy, c. zamek - 2.700 zł. Wrocław, tel. 0787/19-85-34 GI09X3LC

VW GOLF III KOMBI, 1994 r., 1800 ccm, benz., czarny, 2 airbagi, c. zamek, szyberdach, alufelgi, nowe filtry, płyny, klocki, tarcze, oleje i pasek rozrządu, w kraju od 2005 r. - 5.700 zł. Wrocław, tel. 0609/48-97-52 GI0EYWNM

VW GOLF III, 1994 r., 1600 ccm, benz., srebrny met., 5-drzwiowy, sprow. z Niemiec - 1.990 zł + opłaty. Zgorzelec, tel. 0507/36-48-97 GI0FJNEP

VW GOLF III, 1994/95 r., 1800 ccm, grafitowy, 5-drzwiowy, klimat., el. szyby, el. lusterka, halogeny, nowy ukł. wydechowy, zadbany - 4.000 zł + opłaty. Jelcz-Laskowice, powiat oławski, tel. 0604/25-41-59 GG9TFXHR

VW GOLF III hatchback, 1994/95 r., 168 tys. km, 1900 ccm, TD, atramentowy met., bez wypadku, zarejestr., wspom. kierownicy, RO, c. zamek, el. szyberdach, nowy rozrząd, stan idealny - 6.700 zł. Kłodzko, tel. 0669/45-61-20 GI0FMAJJ

VW GOLF, 1995 r., 1600 ccm, zielony, 5-drzw. - 5.500 zł. Bystrzyca Kłodzka, tel. 0796/94-47-49 GI0A37FR

VW GOLF hatchback, 1995 r., 205 tys. km, 1900 ccm, TD, granatowy metalik, 4 el. szyby, el. lusterka, wspom. kierownicy, klimat., airbag, hak, dzielona tylna kanapa - 7.000 zł. Czajków, powiat ostrzeszowski, tel. 0665/02-11-66 GI0FPN3R

VW GOLF III, 1995 r., 1900 ccm, TDI, stalowy met., 3-drzw., wspom. kierownicy, ABS, klimat., skórzana tap., tempomat, el. szyby, el. lusterka, 2 airbagi, zadbany, na niem. tablicach - 6.000 zł + opłaty. Jawor, tel. 0661/11-50-11 GI0FK444

VW GOLF III, 1995 r., 200 tys. km, 1900 ccm, TDI, czerwony, 2 airbagi, wspom. kierownicy, alarm + pilot, stan bdb - 7.000 zł. Kałużna, powiat lubański, tel. 0607/27-36-76 GI049AXJ

VW GOLF CABRIO, 1995 r., 170 tys. km, 1800 ccm, niebieski met., wspom. kierownicy, c. zamek, el. szyby, alufelgi - 7.900 zł. Kłodzko, tel. 0601/40-91-00 GI0FM9NK

VW GOLF III, 1995 r., 186 tys. km, 1600 ccm, benz. - 6.000 zł. Krobia, powiat gostyński, tel. 0790/85-52-88 GI0F7NNP

VW GOLF III, 1995 r., 1900 ccm, TDI, 2 airbagi, el. szyby, c. zamek, wspom. kierownicy, alufelgi, stan bdb - 6.500 zł. Nowa Ruda, powiat kłodzki, tel. 0665/62-06-40 GI0C3P7N

VW GOLF III KOMBI, 1995 r., 130 tys. km, 1900 ccm, turbo D, biały, po wymianie płynów, oleju i paska rozrządu, hak, RO, stan bdb, alufelgi 15", szyberdach, kpl. dokumentacja, 2 airbagi - 6.000 zł. Oława, tel. 0609/96-77-88, 0790/39-26-26 GI04JYCR

VW GOLF, 1995 r., 210 tys. km, 1600 ccm, benz., inst. gaz., grafitowy met., 5-drzw., wspom. kier., szyberdach - 4.900 zł lub zamienię, możliwe raty. Paczków, tel. 0604/24-95-62, 077/431-78-00 GI0FHPCT

VW GOLF III, 1995 r., 1900 ccm, TDI, zielony met., pełne wyposaż., ważne OC i przegląd - 7.900 zł lub zamienię. Rawicz, tel. 0501/65-30-79 GI97JXRWX

VW GOLF III BON JOVI, 1995 r., 1800 ccm, benz., klimat., wspom. kierownicy, ABS, el. szyby, welurowa tap., 5-drzwiowy, 2 kpl. kół (letn. i zim.) - 7.200 zł. Wrocław, tel. 0790/43-13-32 GI0A9R73

VW GOLF III, 1995 r., 1800 ccm, benz., inst. gaz., 5-drzw., airbag, wspom. kierownicy, ABS, szyberdach, alufelgi, kpl. opon zimowych, ważne OC i przegląd - 3.900 zł lub zamienię. Wrocław, tel. 0790/43-13-32 GI07XJPT

VW GOLF III SPORT, 1995 r., 240 tys. km, 1900 ccm, turbo D, perłowoczarny, zarejestr., stan techn. db, stan ogólny dostateczny, ważne OC i przegląd, wspom. kierownicy, alarm, c. zamek, hak - 2.990 zł. Wrocław, tel. 0503/41-63-73 GI0FHTCP

VW GOLF III HATCHBACK, 1995 r., 158 tys. km, 1800 ccm, benz., 75 KM, czarny met., 3-drzw., wspom. kierownicy, 2 airbagi, oryg. RO Alpha, alufelgi, w kraju od 2008 r., I właśc., ważne OC i przegląd, zadbany, atrakc. wygląd - 7.500 zł. Wrocław, tel. 0788/99-86-21 GI0FJPMY

VW GOLF III, 1995 r., 1900 ccm, TDI, zielony met., zarejestr. w kraju, bez wypadku, bez korozji, wspom. kierownicy, karta pojazdu, szyberdach, ABS, 3-drzwiowy, 5-bieg., zderzaki i lusterka w kolorze nadwozia, welurowa tap., nowe opony, garażowany, b. ekonomiczny, stan techn. idealny - 6.450 zł lub zamienię. Złoty Stok, powiat ząbkowicki, tel. 0604/32-09-15 GI0FM9CW

VW GOLF III EUROPE KOMBI, 1995/96 r., 1400 ccm, benz., czerwony, bez wypadku, wspom. kierownicy, ABS, el. szyberdach, 2 airbagi, c. zamek, relingi dach., roleta bag., RO, zadbany, stan bdb, w kraju od roku, zarejestr. - 4.900 zł. Leszno, tel. 0796/64-62-93 GI0EREEJ

VW GOLF III, 1995/96 r., 1600 ccm, benz., fioletowy met., zderzaki i lusterka w kolorze nadwozia, 5-drzwiowy, RO, wspom. kierownicy, alarm, el. szyby, el. lusterka, szyberdach, ABS, 2 airbagi, klimat., zadbany, bogata wersja - 7.500 zł. Ząbkowice Śląskie, tel. 0726/69-62-37 GI0FPA7K

VW GOLF III KOMBI, 1995/96 r., 1900 ccm, TDI, czerwony, wspom. kierownicy, c. zamek, 2 airbagi, welurowa tap., ABS, relingi dach., RO, stan bdb - 5.800 zł + opłaty. Zgorzelec, tel. 0518/21-09-00 GI097RR9

VW GOLF III CABRIO, 1996 r., 1900 ccm, TDI, czerwony, klimat., el. szyby, el. reg. reflektory, el. lusterka, 2 airbagi, wspom. kierownicy, c. zamek, alarm, alufelgi, halogeny, podłokietnik, atrakc. wygląd, zarejestr., ubezpieczony, stan idealny - 10.600 zł. Bolesławiec, tel. 0692/37-55-37 GI0AX39T

VW GOLF III CABRIO, 1996 r., 117 tys. km, wszystkie elektr. dodatki, ABS, wspom. kierownicy, alufelgi, el. otw. dach - 7.000 zł + opłaty. Głogów, tel. 076/831-82-04, 0887/07-37-32 GI97RTP3L

VW GOLF BON JOVI, 1996 r., 195 tys. km, 1900 ccm, TDI, 90 KM, srebrny met., klimat., ABS, szyberdach, podgrz. fotele, halogeny, 2 airbagi, el. lusterka, kubełk. fotele, wspom. kierownicy, ks. serwisowa, sprow. z Niemiec - 8.000 zł. Kłodzko, tel. 0698/62-41-81 GI04TALP

VW GOLF III KOMBI, 1996 r., 148 tys. km, 1400 ccm, benz., 2 airbagi, wspom. kierownicy, RO, I właśc. - 3.400 zł lub zam. na przyczepę lawetę. Kowary, powiat jeleniogórski, tel. 0508/25-91-83 GI0CXLNH

VW GOLF III KOMBI, 1996 r., 1900 ccm, TDI, zielony met., alufelgi, zarejestr., w ciągłej eksploat. - 8.500 zł. Lubań, tel. 0509/14-60-78 GI0A7X9H

VW GOLF III, 1996 r., 170 tys. km, 1600 ccm, benz., fioletowy met., 2 airbagi, el. lusterka, el. szyby, el. szyberdach, RO, c. zamek, alufelgi, bez wypadku, serwisowany, stan techn. bdb, sprow. z Niemiec - 5.300 zł. Lubin, tel. 0665/00-48-25 GI0FMFER

VW GOLF III, 1996 r., 1600 ccm, benz., ABS, airbagi, zarejestr. - 7.500 zł. Lubków, powiat bolesławiecki, tel. 075/731-00-41 GI09NPXX

VW GOLF III KOMBI, 1996 r., 1800 ccm, benz., zielony met., wspom. kierownicy, 2 airbagi, el. lusterka, szyby i szyberdach, c. zamek, w kraju od pół roku, hak, relingi dach., ważne OC i przegląd, bez wypadku - 4.900 zł. Mirsk, powiat lwówecki, tel. 0691/41-15-04 GI944XX3T

FOTO **VW GOLF** KOMBI, 1996 r., 238 tys. km, 1900 ccm, SDI, biały, 5-drzw., bez wypadku, sprowadzony, 2 pod. pow., wspom. kier., halogeny, wspomaganie, 2 airbagi, roleta bagażnika, małe spalanie - 7.200 zł. Mirsk, powiat lwówecki, tel. 0600/05-33-82, 0606/64-09-98 II0F7KEW

VW GOLF III hatchback, 1996 r., 63 tys. km, 1900 ccm, TDI, niebieski met., wspom. kierownicy, c. zamek, jasna welurowa tap., el. szyby, alufelgi, nowe opony, garażowany, bez korozji, I właśc., zarejestr., stan bdb - 7.990 zł. Nysa, tel. 0601/79-44-58, 0782/12-53-80 GI0FPJ4Y

VW GOLF III KOMBI, 1996 r., 264 tys. km, 1800 ccm, benz., czerwony, I właśc. w kraju, ważne OC i przegląd, 2 airbagi, 2 kpl. kół (letnie z alufelgami, zimowe z felgami stalowymi), szyberdach, relingi dach., skórzana kier., RO, w kraju od 09.2004 r. - 5.500 zł. Ostrożnica, powiat kędzierz.-kozielski, tel. 0606/47-94-21 GI0CY9YN

VW GOLF III GT hatchback, 1996 r., 1900 ccm, TDI, 90 KM, 5-drzw., klimat., 4 el. szyby, el. reg. reflektory, 2 airbagi, c. zamek + pilot, ABS, wspom. kierownicy, RO z CD, MP3, kubełk. fotele, immob., sprow. z Niemiec w 01.2010 r., zarejestr., bez wypadku, I właśc., stan bdb - 11.600 zł. Strzelin, tel. 0727/52-87-81 GI0FHNJY

VW GOLF III, 1996 r., 1400 ccm, benz., czarny met., 3-drzwiowy, ABS, 2 airbagi, 5-bieg., wspom. kierownicy, el. szyberdach, kubełk. fotele, el. reg. reflektory, nowe filtry i pasek rozrządu, ważne OC i przegląd - 6.500 zł. Tomaszów Bolesławiecki, tel. 0661/17-86-61 GI0FPK3T

VW GOLF III, 1996 r., 1600 ccm, benz., czerwony, 3-drzwiowy, wspom. kierownicy, szyberdach - 3.000 zł + opłaty. Wrocław, tel. 0500/25-40-60 GG9RTPYY

VW GOLF III, 1996 r., 1900 ccm, turbo D, granatowy, 5-drzwiowy, alarm, c. zamek, hak, immob., klimat., airbag, wspom. kierownicy, bez korozji, garażowany, stan bdb - 6.700 zł. Ząbkowice Śląskie, tel. 0695/34-12-01 GI0AM7NT

VW GOLF III, 1996 r., 1900 ccm, TDI, czarny, stan bdb, po wymianie amortyzatorów, końcówek drążków, wahacza, rozrządu i oleju, wspom. kierownicy, el. szyberdach, 2 airbagi, ABS, wspom. kierownicy - 7.900 zł. Ząbkowice Śląskie, tel. 0661/27-70-74 GI0A9LHW

VW GOLF III, 1996 r., 1900 ccm, TDI, czarny, 3-drzwiowy, c. zamek, 2 airbagi, el. szyberdach, el. szyby, ABS, stan bdb - 5.900 zł + opłaty. Złotoryja, tel. 0609/62-00-37 GI0Y7FH

VW GOLF III, 1996 r., 1900 ccm, TDI, zielony met., el. lusterka, el. szyberdach, 2 airbag, wspom. kierownicy, halogeny, 2 kpl. kół (letn. i zim.), zderzaki i lust. w kol. nadwozia, przyciemn. szyby, kubełk. fotele, sprow. z Niemiec, po wymianie rozrządu, tarcz i klocków ham., podgrz. fotele - 6.700 zł. Złotoryja, tel. 0609/62-00-37 GI0A794A

VW GOLF III GT PINK FLOYD, 1996/97 r., 1600 ccm, 101 KM, czarny met., 3-drzw., klimat., wspom. kierownicy, c. zamek, 2 airbagi, komputer, el. szyby, el. lusterka, alarm + pilot, RO, w kraju od roku, stan bdb - 6.900 zł. Bolesławiec, tel. 0609/54-76-90, 075/734-72-65 GI0FPFPP

VW GOLF III, 1997 r., 1400 ccm, benz., żółty, 5-drzwiowy, alufelgi, wspom. kierownicy, 2 airbagi, szyberdach - 5.600 zł lub zam. na ładowacz Tur do Ursusa C-360. Bolesławiec, powiat wieruszowski, tel. 0607/96-37-12, 062/783-61-57 GI97K7YAA

VW GOLF III, 1997 r., 1400 ccm, benz., cytrynowy, 3-drzwiowy, wspom. kierownicy, c. zamek, ABS, 2 airbagi, karta pojazdu, zarejestr. - 6.300 zł. Bolesławiec, tel. 0691/52-65-44 GI0FPENT

VW GOLF SKŁADAK, 1997 r., 1600 ccm, diesel - 1.600 zł. Bolesławiec, tel. 0889/28-55-69 GI0APNLC

VW GOLF III, 1997 r., 1800 ccm, benz. - 9.000 zł. Bystrzyca, powiat oławski, tel. 071/313-03-62 GI94E4JLP

VW GOLF III HATCHBACK, 1997 r., 204 tys. km, 1900 ccm, TDI, zielony met., klimat., ABS, el. otw. szyby, el. reg. lusterka, airbag, c. zamek, alarm, sprowadzony, zarejestr. - 9.600 zł, możliwe raty lub zamienię. Bystrzyca Kłodzka, tel. 0601/58-14-74 GI0F3KHM

VW GOLF III KOMBI, 1997 r., 194 tys. km, 1900 ccm, TDI, 110 KM, buraczkowy met., 2 airbagi, el. szyby, el. lusterka, klimat., hak, alufelgi, c. zamek, welurowa tap., sprow., zarejestr., kierowca niepalący, stan bdb - 10.000 zł. Gryfów Śląski, powiat lwówecki, tel. 0661/19-85-16, 0721/69-40-18 GI049C37

VW GOLF III, 1997 r., 200 tys. km, 1600 ccm, benz., czerwony, 5-drzw., ABS, el. szyby, szyberdach, c. zamek, obrotomierz, wspom. kierownicy, sprow., opłacony, ks. serwisowa, zadbany - 7.500 zł. Gryfów Śląski, powiat lwówecki, tel. 075/781-12-09, 0600/43-68-45 GI0EKW4T

VW GOLF III, 1997 r., czerwony, 2 airbagi, ABS, el. szyberdach, inst. gaz. z sekwencyjnym wtryskiem (8-miesięczna), 3-drzwiowy - 7.900 zł lub zamienię. Kłodzko, tel. 0782/29-73-70 GI0FHMXJ

VW GOLF III HATCHBACK, 1997 r., 1800 ccm, niebieski met., 5-drzw., 2 el. szyby, c. zamek, alarm, alufelgi, klimat., stan bdb - 4.900 zł. Kłodzko, tel. 0697/45-99-84, 074/868-45-51 GI0A37FL

VW GOLF III KOMBI, 1997 r., 192 tys. km, 1900 ccm, TDI, 110 KM, zielony met., wspom. kierownicy, ABS, el. szyberdach, el. lusterka, 4 airbagi, roleta bag., sprow., zarejestr. - 6.900 zł. Krapkowice, tel. 0601/43-44-74 GI0EKM7H

VW GOLF III KOMBI, 1997 r., 210 tys. km, 1900 ccm, TDI, 110 KM, zielony met., 4 airbagi, ABS, el. szyberdach, el. lusterka, c. zamek, zderzaki w kolorze nadwozia, roleta, relingi dach., stan bdb, sprow., opłacony, koszt rej. ok. 300 zł - 8.800 zł, możl. transp. Mirsk, powiat lwówecki, tel. 0663/37-43-64, 0697/13-30-54 GI09FE9Y

VW GOLF III, 1997 r., 189 tys. km, 1900 ccm, TDI, 110 KM, niebieski met., 2 airbagi, ABS, el. szyby, el. lusterka, skórzana tap., podgrz. fotele, komputer, hak, c. zamek, alarm, halogeny, sprowadzony, zarejestr., stan bdb - 8.800 zł. Mirsk, powiat lwówecki, tel. 0663/37-43-64, 0697/13-30-54 GI97F7CPW

VW GOLF III SKŁADAK, 1997 r., 1900 ccm, turbo D - 4.500 zł. Nowogród Bobrzański, powiat zielonogórski, tel. 0603/92-06-40 GI0FJMMP

VW GOLF IV, 1997 r., 202 tys. km, 1400 ccm, benz., niebieski, stan bdb, 5-drzwiowy, szyberdach, radio, serwisowany, po wymianie rozrządu, alufelgi, sprowadzony, do opłacenia - 11.300 zł. Polanica-Zdrój, powiat kłodzki, tel. 0887/10-47-01, 0887/06-35-31 GI0A7A43

☎ **VW GOLF** III KOMBI, 1997 r., 1900 ccm, TDI, 110 KM, czarny, 2 airbagi, klimat., ABS, c. zamek, immob., wspom. kierownicy, el. lusterka, el. szyby, nowy akumulator, nowa turbina i pompa, hak, 2 kpl. alufelg, ważne OC i przegląd do 2011 r., po wymianie oleju i pasków, zużycie paliwa 5.5 l po mieście, stan idealny - 11.900 zł. Wałbrzych, tel. 0696/88-09-82, 0509/99-30-06 GI0FPFNH

VW GOLF III GT KOMBI, 1997 r., 238 tys. km, 1900 ccm, TDI, ciemnozielony met., kubełk. fotele, el. szyby, c. zamek z funkcją domykania szyb, klimat., ABS, wspom. kierownicy, RO, podwójne reflektory, roleta bag., relingi dach., hak, 2 airbagi, srebrne zegary, zarejestr., bez wypadku, w kraju od 2 lat, stan bdb - 9.500 zł. Wąsosz, powiat górowski, tel. 0603/40-45-45 GI0FPLCJ

FOTO **VW GOLF** KOMBI, 1997 r., 187 tys. km, 1800 ccm, benz., biały, 5-drzw., bez wypadku, sprowadzony, ABS, c. zamek, klimatyzacja, 2 pod. pow., wspom. kier., stan bdb - 5.900 zł. Wrocław, tel. 0784/44-54-45, 0696/53-68-80 janusz.baczek@wp.pl II0FENEL

VW GOLF IV, 1998 r., 1900 ccm, TDI, 110 KM, srebrny, klimat., 5-drzwiowy, wszystkie elektr. dodatki - 17.000 zł. Cieśle, powiat pleszewski, tel. 0785/23-16-28 GI0FPL7M

VW GOLF IV, 1998 r., 1400 ccm, srebrny met., 3-drzwiowy, wspom. kierownicy, szyberdach, 4 airbagi, zarejestr., stan bdb - 12.500 zł. Głogów, tel. 0693/80-17-99 GI0C7MJP

FOTO **VW GOLF** IV, 1998 r., 235 tys. km, 1896 ccm, TDI, 90 KM, czarny metalik, 5-drzw., bez wypadku, kpl. dokumentacja, ABS, c. zamek, immob., klimatyzacja, 4 pod. pow., reg. kierownica, RO z MP3, tap. welurowa, wspom. kier., sprow. z Niemiec na własnych kołach (ok. 800 km), dynamiczny i oszczędny silnik, b. zadbany - 13.200 zł. Grodków, powiat brzeski, tel. 0609/59-36-53 jacekwrobel@op.pl II0FJREW

VW GOLF IV, 1998 r., 200 tys. km, 1900 ccm, TDI, granatowy met., 5-drzw., klimat., 4 airbagi, ABS, c. zamek, obrotomierz, w kraju od roku, zarejestr., stan bdb - 14.900 zł. Gryfów Śląski, tel. 075/781-12-09, 0600/43-68-45 GI0AMHW4

VW GOLF IV, 1998 r., 178 tys. km, 1600 ccm, benzyna, granatowy, ABS, c. zamek, 4 airbagi, 4-drzwiowy, el. szyby, klimat., radio, sprowadzony, zarejestr. - 19.800 zł. Kłodzko, tel. 0721/61-59-78 GI0FM7WY

VW GOLF IV, 1998 r., 186 tys. km, 1900 ccm, TDI, 110 KM, czarny, ABS, el. szyby, el. lusterka, klimat., alufelgi, 2 airbagi, wspom. kierownicy, immob., RO z GD - 16.500 zł. Kłodzko, tel. 0667/87-97-09 GI0C37YJ

VW GOLF IV, 1998 r., 230 tys. km, 1900 ccm, TDI, czerwony, 5-drzw., zarejestr., klimat., ABS, ESP, 4 airbagi, c. zamek, RO, nowe opony - 11.500 zł. Nysa, tel. 0791/46-69-96, 0794/36-20-71 GI0F7JFE

VW GOLF IV, 1998 r., 1400 ccm, wtrysk 16V, jasnozielony met., 5-drzwiowy, II właśc., kupiony w kraju, ks. serwisowa, serwisowany, garażowany, 2 podłokietniki, welurowa tap., Mul-T-Lock, blokada skrzyni bieg., c. zamek, wspom. kier., ABS, alarm, immob., el. otw. szyby (4), RO Sony z CD, halogeny, reg. fotel kierowcy - 17.700 zł. Opole, tel. 077/441-15-55, 0600/01-23-90 GI94RMRN7

VW GOLF IV, 1998 r., 1900 ccm, TDI, srebrny met., stan bdb, 5-drzwiowy, bez wypadku, 4 airbagi, c. zamek, wspom. kierownicy, pełne wyposaż. elektr., RO JVC, klimat., el. szyby - 15.600 zł. Paczków, powiat nyski, tel. 0663/47-92-95 GI0C3TFE

VW GOLF IV, 1998 r., 228 tys. km, 1400 ccm, 16V, granatowy met., ABS, 4 airbagi, el. szyby, el. szyberdach, 5-drzwiowy, c. zamek, zarejestr., w kraju od 4 lat, stan bdb, wspom. kierownicy, reg. kierownica - 10.990 zł. Strzelin, tel. 0603/08-29-51 GI0CLLRR

VW GOLF IV, 1998 r., 1400 ccm, benz., granatowy, 3-drzw., 4 airbagi, sprowadzony, wspom. kier. - 9.200 zł + opłaty. Trzebnica, tel. 071/387-13-75, 0606/77-92-47 GG977XKWP

VW GOLF III, 1998 r., 1800 ccm, benz., niebieski, klimat., el. reg. reflektory, wspom. kierownicy, 2 airbagi, po małym tuningu, sprow. - 5.500 zł. Trzebnica, tel. 071/387-13-75, 0606/77-92-47 GG9HH3LN

VW GOLF IV, 1998 r., 1900 ccm, TDI, czarny, 5-drzwiowy, automatic, klimatronic, 4 airbagi, ABS, el. szyby, zarejestr. - 17.900 zł. Wrocław, tel. 0693/08-89-51 GI97FPLRM

VW GOLF, 1998 r., 175 tys. km, TDI, czerwony, 4 airbagi, RO, el. szyby, el. lusterka, ABS, wspom. kierownicy, szyberdach, kubełk. fotele, alufelgi, c. zamek, 3-drzwiowy, ważne OC do 05.2010 r. i przegląd do 08.2010 r. - 18.500 zł. Wrocław, tel. 0666/01-44-45 GI04M4KX

VW GOLF, 1998 r., 176 tys. km, 1900 ccm, TDI, 110 KM, czarny, el. lusterka, 4 szyby i szyberdach, wspom. kierownicy, ABS, radio + CD, c. zamek, bez wypadku, stan bdb - 15.600 zł + opłaty. Wrocław, tel. 0510/49-06-10 GI0FPEEA

VW GOLF IV, 1998 r., 1600 ccm, benz., SR, czerwony, 3-drzwiowy, 4 airbagi, klimat., pełne wyposaż. elektr., kubełk. fotele, alufelgi 16", sport. ukł. wydechowy, białe lampy tylne - 8.900 zł + opłaty. Zgorzelec, tel. 0787/69-12-32 GI0C9PH9

VW GOLF IV HATCHBACK, 1998 r., 179 tys. km, 1900 ccm, SDI, czerwony, garażowany, zadbany, kierowca niepalący, ABS, 4 airbagi, wspom. kierownicy, reg. kierownica, alarm, el. szyberdach, RO VW, bez wypadku, ks. serwisowa, sprowadzony, zarejestr., stan bdb - 13.800 zł. Złotoryja, tel. 0691/80-76-27 GI97JHFX3

VW GOLF IV, 1998 r., 1600 ccm, benz., czarny, 3-drzwiowy, garażowany, kierowca niepalący, zarejestr., ważne OC i przegląd, el. reg. lusterka, immob., el. szyby, do małych poprawek lakiern., zarejestr., ważne OC i przegląd - 9.200 zł. Żagań, tel. 0503/11-44-45 po godz. 13 GI0A9HXA

VW GOLF IV, 1998/99 r., 190 tys. km, 1900 ccm, TDI, 90 KM, granatowy met., 5-drzwiowy, wspom. kierownicy, c. zamek, ABS, 4 el. szyby, el. lusterka, klimatronic, podłokietniki, alufelgi, immob., RO, welurowa tap., bez wypadku, zadbany, ks. serwisowa, sprow. z Niemiec, stan bdb - 13.500 zł + opłaty. Jawor, tel. 0604/32-58-10 GI97KFFAE

VW GOLF IV HATCHBACK, 1998/99 r., 172 tys. km, 1900 ccm, TDI 110 KM, perłowoniebieski, sprow. z Niemiec, garażowany, klimatronic sprawny, 4 airbagi, ABS, 4-drzwiowy, immob., c. zamek, komplet kluczyków, wspom. i reg. kierownicy, el. reg. fotele i reflektory, podłokietnik, dziel. tylna kanapa, RO fabryczne, stan bdb - 15.900 zł. Kłodzko, tel. 0605/56-94-22 GI0C3AEL

VW GOLF IV, 1998/99 r., 280 tys. km, 1900 ccm, TDI, 90 KM, 3-drzwiowy, el. szyby, c. zamek, alarm, klimat., alufelgi, 2 kpl. kół (letn. i zim.), reg. kierownica, RO - 13.300 zł. Wrocław, tel. 0509/16-02-33 GI0CX4HR

VW GOLF IV KOMBI, 1999 r., 150 tys. km, 1900 ccm, TDI, srebrny, stan idealny - 18.900 zł lub zam. na mniejszy, tańszy: Tel. 0500/19-81-44 GI97JH997

VW GOLF, 1999 r., 188 tys. km, 2000 ccm, benz., niebieski met., 3-drzwiowy, klimat., szyberdach, TC, el. szyby, immob., alarm, alufelgi, RO z CD - 15.500 zł. Bielawa, powiat dzierżoniowski, tel. 0506/07-80-52 GI0FPHNM

VW GOLF, 1999 r., 132 tys. km, 1600 ccm, benzyna, srebrny metalik, od 3 lat w kraju, bez wypadku, ks. serwisowa, 5-drzwiowy, ABS, 4 airbagi, RO + CD, alarm, c. zamek, komputer, wspom. i reg. kierownicy, el. szyberdach, reg. fotele - 14.990 zł. Bielawa, powiat dzierżoniowski, tel. 0886/46-17-82 GI0C7PCF

VW GOLF IV, 1999 r., 176 tys. km, 1900 ccm, TDI, granatowy met., 3-drzwiowy, zarejestr., klimatronic, c. zamek, el. szyby, el. lusterka, zadbany, bez wypadku, tempomat, wspom. kierownicy, 4 airbagi, ABS, oryg. 2 kluczyki, RO z CD - 14.500 zł. Brzeg Dolny, powiat wołowski, tel. 0606/44-76-81 GI0FEAJW

VW GOLF IV, 1999 r., 205 tys. km, 1900 ccm, SDI, granatowy, 3-drzwiowy, przygotowany do rejestr. - 12.500 zł. Kalinowa, powiat strzeliński, tel. 071/393-10-72, 0609/48-60-10 GI94XPTJK

VW GOLF IV SRI, 1999 r., 180 tys. km, 1600 ccm, niebieski met., I właśc., bez wypadku, serwisowany, zarejestr., 5-drzwiowy, klimatronic, ABS, c. zamek, wspom. kierownicy, 4 el. szyby, el. lusterka, komputer, alufelgi, 4 airbagi, podgrz. fotele, RO z CD, stan idealny - 15.700 zł. Kłodzko, tel. 074/867-72-55, 0693/53-08-88, 0601/30-09-70 GI0F3L7R

VW GOLF IV, 1999 r., 160 tys. km, 1900 ccm, TDI, 110 KM, srebrny, 4 airbagi, ABS, wspom. kierownicy, c. zamek, el. szyby, alufelgi, stan bdb - 13.700 zł. Kłodzko, tel. 0601/40-91-00 GI0FM9NT

VW GOLF IV, 1999 r., 198 tys. km, 1900 ccm, TDI, niebieski met., 5-drzw., ABS, 4 airbagi, wspom. kierownicy, c. zamek, w kraju od roku, zarejestr., stan bdb - 15.200 zł. Kłodzko, tel. 0601/40-91-00 GI0FM9P7

VW GOLF IV, 1999 r., 1400 ccm, 16V, czerwony met., sprow. z Niemiec, 5-drzwiowy, klimat., ABS, 4 el. szyby, el. lusterka, 4 airbagi, RO, welurowa tap., ks. serwisowa, zadbany, stan bdb, c. zamek, wspom. kierownicy - 11.900 zł. Kłodzko, tel. 074/868-45-51, 0603/74-62-58 GI0FHKLR

VW GOLF IV, 1999 r., 1400 ccm, 16V, srebrny, klimat., el. szyby, el. lusterka, 4 airbagi, wspom. kierownicy, zarejestr. - 8.800 zł. Kobierzyce, powiat wrocławski, tel. 0608/24-75-83 GI0FPHFJ

VW GOLF IV, 1999 r., 1900 ccm, TDI, 4 airbagi, wspom. kierownicy, c. zamek, ABS, sprow. - 12.500 zł + opłaty. Lądek-Zdrój, powiat kłodzki, tel. 0603/84-87-15 GI97N79KX

VW GOLF IV KOMBI, 1999 r., 1900 ccm, SDI, granatowy, klimat., hak, 4 airbagi, ciemne szyby, serwisowany, I właśc. w kraju, alarm + pilot, garażowany, c. zamek, wspom. kierownicy, stan bdb, bez wypadku, oryg. lakier. - 14.900 zł. Legnica, tel. 0514/60-11-17 GI0ERJFY

VW GOLF IV, HIGHLINE, 1999 r., 197 tys. km, 1900 ccm, TDI, srebrny met., 110 KM, komputer, klimatronic, ABS, c. zamek, alufelgi, sprow., do opłat - 13.800 zł + opłaty. Legnica, tel. 0602/48-33-85 GI07FN4E

VW GOLF IV, 1999 r., 220 tys. km, 1900 ccm, TDI 90 KM, srebrny met., zarejestr., c. zamek, klimat., 4 airbagi, ABS, ESP, RO - 11.500 zł. Nysa, tel. 0791/46-69-96, 0794/36-20-71 GI0F3L47

VW GOLF IV, 1999 r., 180 tys. km, 1400 ccm, benz 16V, granatowy, zarejestr., ABS, bez wypadku, 4 airbagi, RO, wspom. kierownicy, c. zamek, 4 zagłówki, immob., dziel. tylna kanapa, podłokietnik, ks. serwisowa, stan idealny - 13.500 zł. Nysa, tel. 077/420-50-81, 0513/09-70-51 GI9TMW4A

VW GOLF IV, 1999 r., 191 tys. km, 1900 ccm, SDI, granatowy, sprow., I właśc., stan techn. bdb, ABS, airbagi, wspom. kierownicy - 11.700 zł Opole, tel. 0602/51-18-58 GI0F7JFN

VW GOLF IV, 1999 r., 196 tys. km, 1900 ccm, SDI, zielony met., 5-drzwiowy, alufelgi, 4 airbagi, wspom. kierownicy, pełne wyposaż. elektr., c. zamek, ABS, sprow. - 13.900 zł. Ostrów Wielkopolski, tel. 0665/59-25-66 GI0EFYP3

VW GOLF IV, 1999 r., 184 tys. km, 1900 ccm, TDI, czarny, klimat., airbagi, ABS, garażowany, opony zimowe, stan db, RO, alarm, reg. kierownica, c. zamek, opony zimowe i letnie - 14.000 zł. Pieszków, powiat lubiński, tel. 0605/91-91-55 GI0C994M

VW GOLF IV, 1999 r., 200 tys. km, 1400 ccm, benz., inst. gazowa, złoty met., 5-drzw., zadbany, c. zamek + pilot, alarm, ABS, el. reg. reflektory, 4 airbagi, RO oryg., nowe opony, tarcze hamulcowe, klocki, II właśc., stan techn. i wizualny bdb, zarejestr., wspom. kierownicy - 12.800 zł do negocjacji. Polkowice, tel. 0663/51-47-24 GI0CYL4Y

VW GOLF IV, 1999 r., 1900 ccm, TDI, srebrny met., c. zamek, wspom. kierownicy, ABS, reg. kierownica, alarm, el. szyby, el. lusterka, 4 airbagi, RO, dziel. tylna kanapa, szyberdach, alufelgi, garażowany, stan idealny - 21.900 zł lub zamienię. Świdnica, tel. 0781/02-02-02 GG9YMLJT

VW GOLF IV, 1999 r., 175 tys. km, 1900 ccm, SDI, zielony met., 3-drzwiowy, 4 airbagi, klimat., ABS, wspom. kierownicy, immob., jasne wnętrze, zarejestr. - 13.900 zł. Twardogóra, powiat oleśnicki, tel. 071/398-72-37, 0667/19-11-93 GI97J3CMJ

VW GOLF IV, 1999 r., 300 tys. km, 1900 ccm, SDI, niebieski, stan techn. bdb, do poprawek lakiern. - 11.500 zł. Wrocław, tel. 0782/87-83-45, 0604/37-31-58 GI0ARAWC

VW GOLF IV, 1999 r., 1900 ccm, TDI, zielony met., klimat., 4 airbagi, ABS, el. szyby, el. reg. lusterka, RO, wspom. kierownicy, c. zamek, immob., sprow., stan bdb - 20.500 zł + opłaty. Ząbkowice Śląskie, tel. 0508/33-65-83 GI0CYLAH

FOTO VW GOLF, 1999 r., 1400 ccm, 16V, benz., srebrny metalik, 3-drzw., sprowadzony, zarejestr., ABS, c. zamek, immobilizer, 4 pod. pow., wspom. kier., pierwsza rejestracja 06.2008 r., zadbane wnętrze - 12.500 zł. Ząbkowice Śląskie, tel. 0601/37-47-22, 0695/52-97-29, 074/810-08-18 www.domar.autogielda.pl KI2644069

VW GOLF IV, 1999 r., 1900 ccm, diesel, granatowy, 4-drzwiowy, 4 airbagi, c. zamek, wspom. kierownicy, ABS, klimat., podgrz. fotele, ksenony, RO, stan bdb - 14.800 zł. Zgorzelec, tel. 0518/21-09-00 GI97EX34H

VW GOLF IV, 1999 r., 182 tys. km, 1900 ccm, diesel, zielony met., 5-drzw., 5-bieg., zarejestr., wspom. kierownicy, c. zamek + pilot, ABS, welurowa tap., RO, dziel. tylna kanapa, opony zimowe, nowy rozrząd i hamulce, zadbany, stan bdb - 13 800 zł lub zamienię. Złoty Stok, powiat ząbkowicki, tel. 0793/62-26-90, 0794/13-90-30 GI0A393X

VW GOLF IV, 1999/00 r., 1400 ccm, wtrysk, czarny met., 5-drzwiowy, wspom. kierownicy, ABS, c. zamek, 2 airbagi, alum. felgi, RO z CD - 14.800 zł. Opole, tel. 077/441-15-55, 0600/01-23-90 GI97T479W

VW GOLF IV, 1999/00 r., 1600 ccm, benz., srebrny met., automatic, 5-drzwiowy, wspom. kierownicy, ABS, zarejestr. - 18.000 zł. Rawicz, tel. 0665/99-45-45 GI97L4P3Y

VW GOLF IV hatchback, 1999/00 r., 1900 ccm, TDI, 110 KM, srebrny met., 5-drzwiowy, klimatronic, 4 airbag, el. szyby, el. lusterka, el. reg. reflektory, ABS, RO, c. zamek, alufelgi 15", welurowa tap., wspom. kierownicy, domykanie szyb, sprow., serwisowany, po opłatach, przygotowany do rejestr., stan bdb - 18.900 zł Strzelin, tel. 0888/77-18-34 GI0C3K7A

VW GOLF IV, 1999/00 r., 180 tys. km, 1900 ccm, TDI, 90 KM, 3-drzwiowy, 4 airbagi, klimat., alufelgi, zarejestr., stan bdb - 16.300 zł. Twardogóra, powiat oleśnicki, tel. 0601/22-40-78 GI0A9EXL

FOTO VW GOLF HATCHBACK, 1999/00 r., 165 tys. km, 1400 ccm, benzyna, groszkowy metalik, zarejestr., garażowany, kpl. dokumentacja, ABS, alarm, c. zamek, el. szyby, immob., 4 pod. pow., reg. kier., wspom. kier., obrotomierz, szyby przyciemniane, sygnalizacja pozostawionych świateł, hak, reg. fotel kierowcy, światła przeciwmgielne, stan bdb - 11.900 zł, możliwość rat. Ząbkowice Śląskie, tel. 0506/18-32-52, 0506/18-32-53, 0608/08-91-43 www.kalmar.autogielda.pl jerzymajerczyk@vp.pl KI0002100

VW GOLF IV, 2000 r., 1900 ccm, TDI, 110, srebrny, I właśc., ks. serwisowa, komputer, po wymianie rozrządu, filtrów i oleju, 5-drzwiowy - 17.300 zł. Bierutów, powiat oleśnicki, tel. 0781/76-35-63 GI0ER9AE

VW GOLF IV KOMBI, 2000 r., 197 tys. km, 1900 ccm, TDI 90 KM, srebrny met., 4 airbagi, klimat., ABS, wspom., c. zamek, immob., serwisowany, sprow. z Niemiec - 16.700 zł + opłaty. Chojnów, powiat legnicki, tel. 0513/70-94-71 GI97JEERY

VW GOLF IV KOMBI, 2000 r., 198 tys. km, 1900 ccm, TDI, czarny, klimat., 4 airbagi, ABS, RO, c. zamek, immob., 2 kluczyki, roleta bag., kpl. dokumentacja, zadbany, sprow. - 15.800 zł. Dzierżoniów, tel. 0880/21-40-59 GI0FPJ3P

VW GOLF IV, 2000 r., 115 tys. km, 1900 ccm, srebrny met., 5-drzw., manualna skrzynia bieg., klimat., ABS, wspom. kierownicy, c. zamek + pilot, I właśc., z salonu, na niem. tablicach - 16.000 zł. Jutrosin, powiat rawicki, tel. 0665/99-45-45 GI0ERK7E

VW GOLF, 2000 r., 161 tys. km, 1900 ccm, TDI, czarny, ABS, 5-bieg., alufelgi, automatic, klimat., airbagi, zarejestr., el. lusterka, el. szyby - 19.700 zł. Kłodzko, tel. 0601/49-90-31 GI0C9FNE

VW GOLF IV, 2000 r., 1400 ccm, 16V, granatowy, 4 airbagi, ESP, ABS, 5-drzwiowy, klimat., RO - 14.900 zł. Krzeszów, powiat kamiennogórski, tel. 0696/53-98-71 GI07FC4R

VW GOLF IV, 2000 r., 148 tys. km, 1600 ccm, srebrny, karta poj., klimat., ABS, wspom. kierownicy, c. zamek, el. szyby i lusterka, komputer pokl., 4 airbagi - 14.800 zł. Lubin, tel. 0662/82-64-08 GI0C3T7X

VW GOLF IV, 2000 r., 210 tys. km, 1900 ccm, TDI, 130 KM, czarny met., 4 airbagi, ABS, ESP, wspom. kierownicy, pełne wyposaż. elektr., RO z CD, alufelgi - 19.000 zł. Nowa Ruda, powiat kłodzki, tel. 0601/76-12-60 GI0FPKYW

VW GOLF IV, 2000 r., 1900 ccm, TDI 110 KM, srebrny met., automat. skrzynia bieg., I właśc., ks. serwisowa, el. otw. szyby (4), el. reg. lusterka, serwisowany, 4 airbagi, ABS, komputer pokładowy, welurowa tap., klimatronic, tempomat, sensor deszczu, RO z CD - 19.800 zł. Opole, tel. 077/441-15-55, 0600/01-23-90 GI0A9HJW

FOTO VW GOLF HATCHBACK, 2000 r., 154 tys. km, 1900 ccm, TDI, szary metalik, 5-drzw., garażowany, serwisowany, sprowadzony, zarejestr., ABS, alum. felgi, el. otw. szyby (4), el. reg. lusterka, immobilizer, 4 pod. pow., RO, wspom. kier. - 15.900 zł, możliwa zamiana, raty. Paczków, powiat nyski, tel. 0608/03-49-43, 077/431-71-10 KI0939460

FOTO **VW GOLF**, 2000 r., 171 tys. km, 2000 ccm, benz., czarny met., 3-drzw., bez wypadku, garażowany, kierowca niepalący, kpl. dokumentacja, I właściciel w kraju, sprowadzony, zarejestr., ABS, alarm, c. zamek, el. otw. szyby, el. reg. lusterka, ESP, immobilizer, klimatronic, komputer pokł., 4 pod. pow. - 16.900 zł do negocjacji. Prochowice, powiat legnicki, tel. 0505/11-09-04, 0691/22-89-63 mzielinska66@wp.pl II0FPEFN

VW GOLF IV, 2000 r., 142 tys. km, 1900 ccm, SDI, czerwony, 5-drzw., 4 airbagi, c. zamek, soczewkowe reflektory, garażowany, bez wypadku, stan bdb, ks. serwisowa, eksploatowany przez starszą osobę niepalącą, serwisowany - 18.000 zł. Prudnik, tel. 0660/87-83-02 GI0CRXRL

VW GOLF IV hatchback, 2000 r., 125 tys. km, 1400 ccm, benz., 16V, granatowy, garażowany, ABS, c. zamek, alarm, Mul-T-Lock, 2 airbagi, wspom. kierownicy, kupiony w kraju, ks. serwisowa - 12.800 zł. Wałbrzych, tel. 0513/05-06-12, 0509/93-87-09 GI0F7MTE

VW GOLF IV, 2000 r., 1600 ccm, 16V, srebrny, 5-drzw., klimat., el. lusterka i szyby, ABS, alufelgi, podgrz. lusterka, immob., airbagi, c. zamek, stan idealny - 13.900 zł. Wałbrzych, tel. 0792/66-68-30, 074/844-21-23 GI0F7N3R

FOTO VW GOLF HATCHBACK, 2000 r., 160 tys. km, 1600 ccm, benzyna, srebrny metalik, 5-drzw., garażowany, kierowca niepalący, kpl. dokument., kupiony w kraju, zarejestr., ABS, alarm, 2 airbagi, wspom. kier., c. zamek, RO, reg. kier., zderzaki w kolorze nadwozia, obrotomierz, sygnalizacja pozostawionych świateł, szyby atermiczne, stan bdb - 15.500 zł możliwość rat. Ząbkowice Śląskie, tel. 0506/18-32-52, 0506/18-32-53, 0608/08-91-43 www.kalmar.autogielda.pl jerzymajerczyk@vp.pl KI2976559

VW GOLF IV, 2000 r., 1900 ccm, TDI, klimat., el. szyby, airbag, c. zamek, alarm, hak, RO - 13.400 zł. Żary, tel. 0697/84-67-39 GI0FPA4T

VW GOLF IV, 2000 r., 117 tys. km, 1900 ccm, SDI, srebrny metalik, 4-drzwiowy, klimat., 4 pod. pow., c. zamek, el. szyby i lust., wspom. kierownicy, ABS, reg. kierownica, stan bdb - 22.000 zł. Oława, tel 0691/66-90-46

VW GOLF IV KOMBI, 2000/01 r., 149 tys. km, 1900 ccm, TDI, zielony met., klimatronic, 4 airbagi, ABS, ESP, 4 el. szyby, el. lusterka, c. zamek, RO, podłokietniki, skórzana kier., relingi dach., roleta bag., sprow. z Niemiec, zarejestr., bez wypadku, stan bdb, zadbany, garażowany, ks. serwisowa - 18.900 zł. Wrocław, tel. 071/343-52-18, 0601/43-52-18 GI94XAF9E

VW GOLF IV KOMBI, 2001 r., 1900 ccm, TDI, czarny met., 4 airbagi, ABS, ASP, RO + CD, podgrz. fotele, klimat., komputer pokładowy, hak, podłokietniki, c. zamek, alarm, stan bdb, sprowadzony, zarejestr., zadbany, bez wypadku - 18.900 zł. Duszniki-Zdrój, powiat kłodzki, tel. 0604/51-79-70 GI97NLPCH

VW GOLF IV, 2001 r., 1400 ccm, benz., niebieski met., zadbany, klimat., ABS, 5-drzwiowy, sprow., pełne wyposaż. elektr. - 12.500 zł + opłaty. Kąty Wrocławskie, tel. 0607/95-40-93 GI0F3A9L

VW GOLF IV hatchback, 2001 r., 96 tys. km, 1400 ccm, 16V, atramentowy met., 5-drzw., klimat., el. lusterka i szyby, c. zamek, alarm, ABS, ESP, ekonomiczny, 4 airbagi, serwisowany, bez wypadku, stan bdb - 13.900 zł lub zamienię. Kłodzko, tel. 074/868-45-51, 0697/45-99-84 GI0FMACF

VW GOLF IV, 2001 r., 1900 ccm, SDI, niebieski, 4 airbagi, RO z CD, wspom. kierownicy, ABS, ASR, 3-drzwiowy, stan bdb - 13.500 zł. Lądek-Zdrój, powiat kłodzki, tel. 0608/11-84-47 GI0FPLYR

FOTO VW GOLF KOMBI, 2001 r., 148 tys. km, 1400 ccm, benz., srebrny met., 5-drzw., bez wypadku, garażowany, na gwarancji, kierowca niepalący, kpl. dokumentacja, kupiony w kraju, I właściciel, serwisowany, zarejestr., ABS, alarm, c. zamek, el. reg. lusterka, ESP, immobilizer, klimatyzacja, 4 pod. pow., reg. kierownica, RO z CD - 13.900 zł. Legnica, tel. 0606/38-41-82 KI3675859

VW GOLF IV HATCHBACK, 2001 r., 147 tys. km, 1900 ccm, TDI, 110 KM, srebrny, 5-drzwiowy, klimat., ABS, el. szyby, el. podgrzew. i reg. lusterka, immob., ksenony, RO z CD, zmieniarka, c. zamek, 4 airbagi, alufelgi, po wymianie rozrządu, nowe tarcze, klocki ham., alarm, po wymianie oleju i filtrów, ciemne szyby, chromowane lusterka - 21.500 zł. Lubin, tel 0515/19-03-99 GI0A7JET

VW GOLF IV, 2001 r., 46 tys. km, 1600 ccm, benz., 5-drzw., aut. skrzynia bieg., pełne wyposaż. elektr., 4 airbagi, RO z CD, ABS, wspom. kier., immobilizer - 15.500 zł. Milicz, tel. 0661/94-23-25 GI09NWTX

VW GOLF IV KOMBI, 2001 r., 2000 ccm, benz., granatowy met., sprow. ze Szwajcarii, bez wypadku, pełne wyposaż. oprócz skórzanej tap. - 18.000 zł. Nysa, tel. 0604/25-77-54 GI0A7XWL

VW GOLF IV, 2001 r., 166 tys. km, 1400 ccm, turkusowy, ABS, wspom. kierownicy, alarm, alufelgi, kupiony w salonie w kraju, I właśc. - 17.900 zł. Oława, tel. 0513/98-51-15, 0601/64-57-10 GI049C44

FOTO VW GOLF KOMBI, 2001 r., 175 tys. km, 1900 ccm, SDI, biały, 5-drzw., bez wypadku, garażowany, I właściciel, sprowadzony, zarejestr., ABS, ESP, immobilizer, klimatyzacja, 4 pod. pow., reg. kierownica, RO, wspom. kier., relingi, roleta i siatka bagażnika - 16.900 zł do uzgodnienia. Prudnik, tel. 0512/26-06-71, 077/436-12-43 www.komisomega.autogielda.pl KI2408399

FOTO VW GOLF HATCHBACK HIGHLINE, 2001 r., 189 tys. km, 1900 ccm, TDI 150 KM, perłowogranatowy met., klimatronic, ESP, ASR, ABS, drewn. dodatki, skórzana tap., el. lusterka, podgrz. fotele sportowe i z reg. lędź., kier. niepalący, kpl. dokum., sprow., zarejestr., alufelgi, c. zamek, komputer pokł., 4 pod. pow., RO + CD z nawigacją, stan bdb, zadbany - 21.900 zł możliwość rat. Ząbkowice Śląskie, tel. 0506/18-32-52, 0506/18-32-53, 0608/08-91-43 www.kalmar.autogielda.pl jerzymajerczyk@vp.pl KI0130430

VW GOLF, 2001 r., 170 tys. km, 1400 ccm, 16V, srebrny met., 5-drzw., ABS, ESP, komputer, wspom. kierownicy, klimat., c. zamek, 4 airbagi, oryg. lakier, bez wypadku, stan bdb - 13.500 zł. Złotoryja, tel. 0696/09-76-85 GI0C99KP

VW GOLF KOMBI, 2001 r., 210 tys. km, 1900 ccm, TDI, 110 KM, granatowy, el. szyby, wspom., klimat., welurowa tap., stan bdb - 19.900 zł. Wrocław, tel. 0507/12-35-89

VW GOLF IV, 2001/02 r., TDI 110 KM, srebrny met., 5-drzwiowy, 4 airbagi, ABS, wspom. kierownicy, c. zamek, klimat., alufelgi, alarm, el. lusterka, reg. kierownica, w kraju od 6 mies., stan bdb - 18.900 zł lub zamienię. Bolesławiec, tel. 0609/54-76-90, 075/734-72-65 GI97L4T4R

VW GOLF IV KOMBI, 2001/02 r., 165 tys. km, 1900 ccm, TDI, srebrny met., 90 KM, klimat., wszystkie elektr. dodatki, stan bdb, zarejestr. - 15.800 zł. Góra, tel. 0667/46-38-08 GI0FPL3F

VW GOLF, 2002 r., 150 tys. km, 2000 ccm, srebrny met., 5-drzw., automatic, klimatronic, el. szyby, el. lusterka, 6 airbagów, w 100% bez wypadku, sprowadzony, opłacony - 18.500 zł. Tel. 0601/75-71-11 GI0F7Y4W

VW GOLF IV, 2002 r., 1900 ccm, diesel, 110 KM, granatowy, 3-drzw., ważne OC, zarejestr. w kraju, klimat., ciemne szyby, RO z CD, MP3, el. otw. szyby, c. zamek, ABS, 2 airbagi, wspom. kier. - 17.900 zł lub zamienię. Domaszczyn, powiat wrocławski, tel. 0665/45-63-56, 0603/12-89-92, 071/399-84-06 GG94FMX49

VW GOLF IV, 2002 r., 150 tys. km, 1900 ccm, TDI, 110 KM, perłowogranatowy, 4-drzwiowy, sprow., bez wypadku, I właśc., pełne wyposaż. oprócz skórzanej tap., zarejestr. - 22.700 zł. Kłodzko, tel. 074/871-52-51, 0509/18-35-13 GI049AN3

VW GOLF IV KOMBI, 2002 r., 1900 ccm, TDI, 116 KM, srebrny met., sprow. z Niemiec, wspom. kierownicy, c. zamek + pilot, roleta bag., relingi dach., 6-bieg., el. lusterka, 4 el. szyby, zadbany, bez wypadku, ks. serwisowa, RO, 4 airbagi, alufelgi, ABS, ASR, stan bdb - 22.000 zł lub zamienię. Kłodzko, tel. 074/868-45-51, 0603/74-62-58 GI97CET9H

VW GOLF IV KOMBI, 2002 r., 148 tys. km, 1900 ccm, TDI, 101 KM, granatowy met., 4 el. szyby, el. lusterka, c. zamek + pilot, klimatronic, welurowa tap., roleta bag., sprow., zarejestr - 18.700 zł. Krapkowice, tel. 0601/43-44-74 GI07P9PM

VW GOLF IV, 2002 r., 1900 ccm, TDI, 101 KM, czarny met., 4-drzw., ABS, ESP, RO z CD, klimat., komputer, 6 airbagów, c. zamek, el. 4 szyby, el. reg. lusterka, 5-drzwiowy, ks. serwisowa - 18.900 zł. Lądek-Zdrój, powiat kłodzki, tel. 0608/11-84-47 GI0EHJWF

VW GOLF IV KOMBI, 2002 r., 1600 ccm, inst. gaz. z sekwencyjnym wtryskiem, ABS, c. zamek, airbag, alarm, RO z CD, el. otw szyby, c. zamek - 18.800 zł. Legnica, tel. 0783/32-49-33 GI0EYRML

FOTO **VW GOLF**, 2002 r., 168 tys. km, 1900 ccm, TDI 100 KM, srebrny metalik, 5-drzw., bez wypadku, kpl. dokumentacja, I właściciel, sprowadzony, zarejestr., ABS, c. zamek, el. otw. szyby, el. reg. lusterka, immob., klimatyzacja, 4 pod. pow., reg. kierownica, RO, wspom. kier., bez wypadku, świeżo sprowadzony na kołach, opłacony - 20.990 zł brutto, faktura VAT - marża. Leszno, tel. 0606/24-36-39, 065/549-60-46 grzegorz.jakubowski1@wp.pl II0EFRNC

VW GOLF V, 2004 r., 82 tys. km, 1900 ccm, TDI, czarny met., 6 airbagów, klimat., c. zamek, alufelgi, el. szyby - 32.500 zł. Wałbrzych, tel. 0602/50-33-20 GI0FPEHW

FOTO VW GOLF HATCHBACK, 2004 r., 74 tys. km, 1900 ccm, diesel, niebieski metalik, 5-drzw., ABS, c. zamek, el. otw. szyby (4), el. reg. lusterka, immobilizer, klimatyzacja (klimatronic), 10 pod. pow., reg. kierownica, wspom. kier., duża nawigacja, skórzana kierownica - 33.500 zł. Wrocław, tel. 0798/79-60-54, 0510/06-11-65 www.nkk.autogielda.pl andrex51@wp.pl KI1482719

VW GOLF V, 2004 r., 73 tys. km, 1400 ccm, benz., bordowy met., 5-drzwiowy, z salonu w Polsce, serwisowany, I właśc (niepalący), 6 airbagów, 2 kurtyny pow., el. szyby, el. reg. i podgrz. lusterka, ABS, ESP, zadbany, c. zamek - 29.000 zł Wrocław, tel. 0501/62-46-66, 0601/81-19-87 GI0F34R7

VW GOLF V HATCHBACK, 2004/05 r., 112 tys. km, 1900 ccm, TDI, srebrny met., ABS, ESP, SRS (12 airbagów), 5-drzwiowy, el. 4 szyby, el. lusterka, podgrz. fotele, alarm, c. zamek, I właśc., sprowadzony, zarejestr. w kraju - 29.800 zł możl. raty lub zamienię. Bystrzyca Kłodzka, tel. 0601/58-14-74 GI0EHHFY

VW GOLF V, 2004/05 r., 100 tys. km, 1900 ccm, TDI, 105 KM, błękitny met., karta pojazdu, 5-drzw., klimatronic, ABS, ASR, c. zamek, wspom. kierownicy, 6 airbagów, RO, 4 el. szyby i reg. lusterka, zderzaki i lust. w kol. nadwozia, ks. serwisowa, garażowany, alarm, podgrz. fotele, oszczędny, zużycie paliwa 5 l/100 km, stan bdb - 34.900 zł lub zamienię. Kłodzko, tel. 074/868-45-51, 0603/74-62-58 GG94ATJYR

VW GOLF V, 2005 r., 185 tys. km, 1900 ccm, TDI, czerwony, 10 airbagów, wspom., c. zamek, ABS, klimat., RO, wyposaż. el., alarm, 2 kpl. opon, ESP, 2 kpl. kluczyków - 34.800 zł. Kamienica, powiat nyski, tel. 0604/94-51-32 GI97ELEJR

VW GOLF IV KOMBI PACIFIC, 2005 r., 116 tys. km, 1900 ccm, TDI, 101 KM, srebrny, wspom. kierownicy, ABS, 4 el. szyby, 10 airbagów, ESP, immob., alarm, c. zamek, el. lusterka, komputer, RO, alufelgi 15", podgrz. fotele, klimatronic, ks. serwisowa, 2 kluczyki, trójramienna kier. - 28.500 zł. Kobylin, powiat krotoszyński, tel. 0604/80-15-24 GI0C7TMW

VW GOLF V, 2005/06 r., 27 tys. km, 2000 ccm, GTI, 200 KM, błękitny met., zmiana bieg. F1, skórzana tap., ksenony, alufelgi 17", pełne wyposaż. elektr., szyberdach, klimat., 8 airbagów, ks. serwisowa, stan bdb - 42.000 zł. Góra, tel. 0604/17-07-78 GI0CYJT7

VW GOLF V HATCHBACK, 2006 r., 100 tys. km, 1900 ccm, TDI, grafitowy met., stan idealny, sprow. z Niemiec, klimat., el. 4 szyby, 10 airbagów, komputer, tempomat, ABS, ESP, ESR, c. zamek + pilot, wspom. kierownicy, alarm, oryg. RO - 30.500 zł. Kłodzko, tel. 0695/33-64-33, 0508/26-78-78 GI0FMAFN

FOTO VW GOLF HATCHBACK, 2006/07 r., 87 tys. km, 1900 ccm, diesel, szary metalik, 5-drzw. - 33.900 zł. Rydzyna, powiat leszczyński, tel. 0511/33-11-66, 0511/33-11-88 www.autowega.autogielda.pl artur10@onet.pl KI0955320

KUPIĘ AUTA 071/793 35 09
CAŁE - USZKODZONE 0 601 412 329

VW GOLF IV KOMBI, 2002 r., 1900 ccm, TDI, 101 KM, srebrny met., ABS, c. zamek, alarm, wspom. kierownicy, el. szyby i lust., RO z CD, Tiptronic, nowe opony, relingi dach., roleta bag., serwisowany, bez wypadku, komputer, 4 airbagi, stan idealny, chromowane dodatki - 25.300 zł lub zam. na tańszy. Lubań, tel. 075/722-59-98, 0501/70-71-79 GG9P734H

VW GOLF IV, 2002 r., 146 tys. km, 1900 ccm, TDI, 130 KM, czarny met., karta pojazdu, klimatyzacja, ABS, ASR, centr. zamek, el. szyby i lusterka, 5-drzwiowy, alufelgi, przyciemniane szyby, 4 airbagi, 6-bieg. - 22.800 zł. Lubin, tel. 0604/77-39-65 GI04XHLW

VW GOLF IV, 2002 r., 1900 ccm, TDI, granatowy, 5-drzwiowy - 21.000 zł + opłaty. Olszyna, powiat lubański, tel. 0605/67-21-21 GI0FPJ9W

VW GOLF V, 2002 r., 1900 ccm, TDI, czarny met., klimat., 4 airbagi, pełne wyposaż. elektr., halogeny, komputer, serwisowany - 23.500 zł. Wołczyn, powiat kluczborski, tel 077/414-52-80, 0663/45-13-97 GI0A9AEL

VW GOLF IV SPECIAL, 2002 r., 134 tys. km, 1900 ccm, TDI, czarny, klimat., ABS, ESP, 4 airbagi, wspom. kierownicy, el. szyby i reg. lusterka, komputer, radio, garażowany, I właśc., zadbany, karta pojazdu, zarejestr., alufelgi - 17.800 zł. Wrocław, tel. 0607/28-80-26 GI049FRK

VW GOLF IV, 2002 r., 1400 ccm, benz., 16V, klimat., tempomat, el. szyby, wspom. kierownicy, 2 airbagi, kubełk. fotele, ABS, ESP - 14.900 zł. Złotoryja, tel. 0609/62-00-37 GI07FMXC

FOTO VW GOLF HATCHBACK, 2003 r., 110 tys. km, 1400 ccm, benz., czarny metalik, 3-drzw., bez wypadku, garażowany, na gwarancji, kierowca niepalący, kpl. dokumentacja, I właściciel, serwisowany, sprowadzony, ABS, c. zamek, el. otw. szyby, el. reg. lusterka, ESP, immobilizer, klimatyzacja, komputer pokl., 6 pod. pow., reg. kierownica - 16.900 zł. Legnica, tel. 0606/38-41-82 po godz. 15 KI0279160

VW GOLF IV, 2003 r., 120 tys. km, 1900 ccm, TDI, 101 KM, jasnoniebieski met., 5-drzwiowy, c. zamek, alarm + pilot, wspom. kierownicy, ABS, ESP, klimatronic, pełne wyposaż. elektr., 4 airbag, ksenony, spryskiwacze reflektorów, skórzana tap., tempomat, komputer, alufelgi, sprow., opłacony, stan idealny - 25.300 zł. Lubań, tel. 0501/70-71-79 GI0C7TTN

VW GOLF IV, 2003 r., 134 tys. km, 1900 ccm, TDI, niebieski met., 5-drzw., ABS, 4 airbagi, el. lusterka i 4 szyby, alufelgi, ksenony, spryskiwacze reflektorów, RM + CD, halogeny, nowy rozrząd i olej, kluczyki z pilotami, klimatronic, stan idealny - 24.900 zł. Rawicz, tel. 0697/57-64-82 GI0FMC7C

VW GOLF IV PACYFIC KOMBI, 2003 r., 190 tys. km, 1900 ccm, TDI, czarny, klimatronic, 10 airbagów, ABS, ESP, alufelgi, tempomat, radio + CD + nawigacja, podłokietniki, el. lusterka i 4 szyby, roleta bag., relingi dach., zadbany, garażowany, karta pojazdu, komputer, kierownica wielofunkcyjna, zarejestr. - 24.000 zł. Wrocław, tel. 0607/28-80-26 GI0FMC4N

VW GOLF V KOMBI, 2003/04 r., 1900 ccm, TDI, 101 KM, ciemnogranatowy, klimat., wszystkie elektr. dodatki, 8 airbagów, relingi dach., roleta, RO, ważne OC i przegląd - 22.900 zł. Żary, tel. 0602/11-57-62 GI9797PKW

VW GOLF IV KOMBI, 2004 r., 140 tys. km, 1900 ccm, TDI, komputer, c. zamek, 4 airbagi, 4 el. szyby, el. lusterka, ABS, klimatronic, ks. serwisowa, stan bdb - 25.000 zł. Głogów, tel. 0508/16-08-70 GI0C4MME

VW GOLF V, 2004 r., 130 tys. km, 1900 ccm, TDI, czarny, sprowadzony, pełne wyposaż., klimatronic, alufelgi, 10 airbagów - 28.800 zł. Kępno, tel. 0886/02-36-38, 0880/72-20-69 GI0F7WN7

VW GOLF V, 2004 r., 63 tys. km, 2000 ccm, TDI, srebrny met., I właśc., ABS, klimat., pełne wyposaż. elektr., podgrz. fotele, 6 airbagów, ESP, alufelgi 18", kpl. opon zimowych 17" - 22.500 zł. Kłodzko, tel. 0726/70-73-59 GI0FM7KJ

VW GOLF V, 2004 r., 200 tys. km, 1900 ccm, TDI, 105 KM, bordowy met., 10 airbagów, ABS, ESP, pełne wyposaż. elektr., klimatronic, opony letnie i zimowe, RO z CD, 5-drzwiowy - 35.000 zł. Nowa Ruda, tel. 0601/76-12-60 GI07JNL3

VW GOLF V, 2004 r., 190 tys. km, 1900 ccm, TDI, 105 KM, czarny met., klimat., 5-drzwiowy, el. szyby, 10 airbagów - 30.900 zł. Nysa, tel. 0501/40-78-05 GI09F4HY

VW GOLF V, 2004 r., 125 tys. km, 2000 ccm, diesel, szary met., 5-drzwiowy, w kraju od 2 lat, ABS, c. zamek, el. szyby, ESP, klimat., kpl. kół zim. - 32.000 zł lub zamienię. Strzelin, tel. 0697/14-38-22 GI97NW43C

VW GOLF HATCHBACK, 2004 r., 195 tys. km, 1900 ccm, SDI, granatowy met., 3-drzw., c zamek, ABS, klimat., zabezp. przed kradzieżą, RO z CD, alarm, 4 airbagi, el. szyby, el. lusterka, wspom. kierownicy, komputer, halogeny - 21.500 zł. Strzelin, tel. 0602/28-34-07 GI97RTJXF

VW GOLF HATCHBACK, 2004 r., 195 tys. km, 1900 ccm, SDI, granatowy met., 3-drzw., c. zamek, ABS, klimat., zabezp. przed kradzieżą, RO z CD, alarm, 4 airbagi, el. szyby, el. lusterka, wspom. kierownicy, komputer, halogeny - 21.500 zł. Strzelin, tel. 0602/28-34-07 GI97RTJXF

VW GOLF V, 2004 r., 95 tys. km, 1900 ccm, tdi, czarny, 3-drzw. - 27.500 zł. Świdnica, tel. 0502/07-82-20, 0502/07-82-21 doma220@wp.pl II0EH44E

VW GOLF V, 2007 r., 1900 ccm, TDI, grafitowy met., 5-drzw., kupiony w salonie, c. zamek + pilot, airbag, wspom. kierownicy, el. szyby i lust., klimat., zarejestr. - 37.900 zł. Leszno, tel. 065/528-70-00 GI0EYRWL

VW GOLF V, 2008 r., 16 tys. km, 1900 ccm, TDI, czarny met., 5-drzwiowy, klimat., ABS, ESP, 4 el. szyby, alufelgi 16", 6 airbagów, ksenony, nawigacja - 45.500 zł. Wałbrzych, tel. 0604/22-11-12 GI0A7RMK

FOTO VW GOLF COMFORT, 2009 r., 1598 ccm, TDI, 105 KM, srebrny metalik, przebieg tylko 800 km, 5-drzw., kpl. dokumentacja, sprowadzony, ABS, c. zamek, el. otw. szyby, el. reg. lusterka, immobilizer, klimatyzacja, komputer pokł., pod. pow., reg. kierownica, RO z CD, wspom. kier. - 69.900 zł. Wrocław, tel. 0601/56-40-04, 071/725-55-67, 075/730-13-65 www.auto-linie.autogielda.pl KI0900650

FOTO VW GOLF COMFORTLINE, 2009 r., 9 tys. km, 1600 ccm, grafitowy metalik, 5-drzw., kpl. dokumentacja, sprowadzony, ABS, c. zamek, el. otw. szyby, el. reg. lusterka, ESP, immobilizer, klimatyzacja, komputer pokl., pod. pow., reg. kierownica, tempomat, wspom. kier. - 69.900 zł. Wrocław, tel. 0601/56-40-04, 071/725-55-67, 075/730-13-65 www.auto-linie.autogielda.pl KI0810470

FOTO VW GOLF COMFORTLINE, 2009 r., 22 tys. km, 2000 ccm, TDI, czarny metalik, 5-drzw., kpl. dokumentacja, sprowadzony, ABS, c. zamek, el. otw. szyby, el. reg. lusterka, immobilizer, klimatyzacja, komputer pokl., pod. pow, reg. kierownica, RO z CD, wspom. kier. - 71.900 zł. Wrocław, tel. 0601/56-40-04, 071/725-55-67, 075/730-13-65 www.auto-linie.autogielda.pl KI3639629

FOTO VW GOLF PANORAMA, 2009 r., 12 tys. km, 1900 ccm, perłowoczarny metalik, 5-drzw., kpl. dokumentacja, sprowadzony, ABS, c. zamek, el. otw. szyby, el. reg. lusterka, immobilizer, klimatyzacja, komputer pokl., pod. pow., reg. kierownica, RO z CD, wspom. kier. - 61.900 zł. Wrocław, tel. 0601/56-40-04, 071/725-55-67, 075/730-13-65 www.auto-linie.autogielda.pl KI0777300

VW JETTA, 1989 r., 1600 ccm, benz., czarny met., c. zamek, szer. zderzaki, podłokietnik tylny, szyberdach, stan db - 1.700 zł. Lwówek Śląski, tel. 0609/87-12-50 GI0FPH49

VW JETTA II, 1990 r., 1600 ccm, benz., inst. gaz., srebrny, ważne OC i przegląd, stan zawieszenia db - 1.350 zł. Wałbrzych, tel 0798/90-15-75 GI0CRWW9

VW JETTA COUPE, 1991 r., 210 tys. km, 1800 ccm, benz., inst. gaz., srebrny met., dużo dodatków, stan bdb - 2.500 zł Opole, tel. 0608/22-93-38 GI0C3C73

VW JETTA, 1994 r., 1600 ccm, diesel, czerwony, ważne OC i przegląd, 5-bieg., RO, hak, el. szyberdach, el. szyby, el. lusterka - 2.200 zł. Mietków, powiat wrocławski, tel. 0606/30-22-45, 071/316-92-18 GI0FPEMJ

VW JETTA, 2005 r., 104 tys. km, 1600 ccm, benz., 102 km, czarny, alufelgi, 10 airbagów, ABS, ESP, el. lusterka, zagłówki, ks. serwisowa, klimat., stan bdb - 37.600 zł + opłaty. Lwówek Śląski, tel. 0500/12-79-60 GI0FP9XP

VW JETTA, 2005 r., 172 tys. km, 1900 ccm, TDI 105 KM, srebrny met., klimat., ABS, 10 airbagów, wspom. kierownicy, 4 el. szyby, el. lusterka, kontrola trakcji, bez wypadku, komputer pokładowy, sprow., zarejestr., podłokietnik, atrakc. wygląd - 39.400 zł. Żmigród, powiat trzebnicki, tel. 0888/80-73-33, 0880/76-79-57 GI0FJYY3

FOTO VW JETTA SEDAN, 2007/08 r., 8 tys. km, 2500 ccm, benzyna, 170 KM, szary metalik, klimatronic, zarejestrowany, garażowany, kier. niepalący, kpl. dokument. i właśc., sprow., ABS, alufelgi, aut. skrzynia bieg., c. zamek, el. otw. szyby, el. reg. lusterka, ESP, immob. 4 pod pow. oraz kurtyny boczne, reg. kier., tempomat, stan bdb, FV - 36.900 zł możliwość rat, faktura VAT. Ząbkowice Śląskie, tel. 0506/18-32-52, 0506/18-32-53, 0608/08-91-43 www.kalmar.autogielda.pl jerzymajerczyk@vp.pl KI2508079

VW LUPO, 1998 r., 80 tys. km, 1000 ccm, benz., seledynowy, c. zamek + pilot, atrakc. wygląd - 11.500 zł. Opole, tel. 0798/46-78-90 GI0APHN4

VW LUPO, 1999 r., 136 tys. km, 1000 ccm, MPI, zielony met., wspom. kierownicy, 2 airbagi, reg. kierownica, RO, 2 kluczyki, zarejestr., ubezpieczony - 12.200 zł. Kłodzko, tel. 0691/83-32-74 GI97N33JW

VW LUPO, 1999 r., 1400 ccm, wtrysk, seledynowy, c. zamek, airbag, wspom. kierownicy, ABS, RO, zarejestr. - 11.900 zł. Leszno, tel. 065/520-87-30 GI0FJMHP

FOTO VW LUPO, 2000 r., 117 tys. km, 50 KM, limonkowy, 2-drzw., bez wypadku, serwisowany, pod. pow., RO, sprowadzony z Niemiec, opłacony, przygotowany do rejestracji, koszt rejestracji jedynie 250 zł, cena - 10.200 zł, możliwe raty, transport do 100 km gratis. Wojcieszów, powiat złotoryjski, tel. 0605/62-70-21 www.rsbus.autogielda.pl KI0412130

VW LUPO, 2000/01 r., 140 tys. km, 1400 ccm, benz., 16V, czarny met., wspom. kierownicy, klimat., el. lusterka, reflektory i szyby, ABS, reg. kierownica i fotele, c. zamek + pilot, immob., w kraju od tygodnia - 8.900 zł + opłaty. Kłodzko, tel. 0601/56-53-33 GI0FMCAX

VW LUPO, 2001 r., 1000 ccm, benz., 2 airbagi, wspom. i reg. kierownicy, reg. fotele, EPC, ABS, bez wypadku - 12.600 zł. Brzeg, tel. 0694/70-94-71 GI0FJPFE

VW LUPO, 2001 r., 98 tys. km, 1400 ccm, benz., czarny, zarejestr., wspom. kierownicy, c. zamek, el. szyby, RO, ABS, rozsuwany dach, 2 airbagi - 10.900 zł. Wałbrzych, tel. 0601/07-32-61, 0694/25-06-25 GI09EYAK

VW LUPO OXFORD, 2002 r., 88 tys. km, 1000 ccm, benz., czarny, szyberdach, wspom. kierownicy, ABS, I właśc., w kraju od 2007 r., stan bdb - 11.000 zł. Kłodzko, tel 0603/31-71-99 GI97JXREN

FOTO **VW LUPO**, 2002 r., 88 tys. km, 1000 ccm, czarny, 3-drzw., kierowca niepalący, kpl. dokumentacja, sprowadzony, zarejestr., ABS, pod. pow., RO, szyberdach, wspom. kier., pierwszy właściciel w kraju, sprowadzony w 2007 r., bardzo ekonomiczny samochód miejski, idealny jako drugie auto, zadbany - 10.500 zł do negocjacji. Kłodzko, tel. 0724/73-36-63, 0603/31-71-99 po 15-tej chml@interia.pl II0FJA4Y

VW NEW BEETLE, 1998 r., 109 tys. km, 1900 ccm, TDI, czarny met., żółta skórzana tap., el. szyby, el. lusterka, klimat., alufelgi, RO, ABS, ESP, 4 airbag - 16.500 zł. Wałbrzych, tel. 0602/50-33-20 GI0FPEJK

VW NEW BEETLE, 1999 r., 112 tys. km, 2000 ccm, benzyna, czerwony met., 6 airbagów, ABS, ASP, RO z CD, klimat., alufelgi, el. szyby, el. podgrz. lusterka, podgrz. fotele, wspom. kierownicy, c. zamek, alarm, stan bdb, świeżo sprowadzony, zarejestr., bez wypadku, zadbany - 17.900 zł. Duszniki-Zdrój, powiat kłodzki, tel. 0604/51-79-70 GI97PFKYH

VW NEW BEETLE, 1999 r., 150 tys. km, czerwony, pełne wyposaż. oprócz skórzanej tap., ks. serwisowa, stan bdb - 25.000 zł. Oleśnica, tel. 0692/60-40-62 GI979NJ9P

VW NEW BEETLE, 1999 r., 170 tys. km, 2000 ccm, benzyna, czerwony, pełne wyposaż., sprowadzony ze Szwajcarii, gotowy do rejestracji, kompletna dokumentacja, stan bdb - 17.500 zł. Ścinawka Dolna, powiat kłodzki, tel. 074/871-53-06 GI0FM7PC

VW NEW BEETLE, 2000 r., 165 tys. km, 1900 ccm, diesel, czerwony, alarm, alum. felgi 16, bez wypadku, c. zamek, el. otw. szyby, el. reg. lusterka, ESP, 4 pod. pow., sprowadzony, zadbany - 18.500 zł + opłaty. Dzierżoniów, tel. 0604/21-41-62, 0049/17-45-65-37-23 autaddz.pl GI04P7WR

FOTO VW NEW BEETLE, 2000 r., 160 tys. km, 1900 ccm, TDI, czerwony, 2-drzw., kpl. dokumentacja, I właściciel, zarejestr., ABS, alum. felgi, c. zamek, el. otw. szyby, el. reg. lusterka, immobilizer, klimatyzacja, pod. pow., reg. kierownica, RO, tempomat, wspom. kier. - 19.900 zł. Winów k. Opola, tel. 0696/18-88-19, 077/457-24-53 autopol.opole@wp.pl KI0478950

VW PASSAT, 1982 r., 1900 ccm, turbo D 110 KM, srebrny met., stan techn. bdb, 2 kpl. opon, silnik od Audi A4 (1998 r.) - 2.400 zł. Oborniki Śląskie, tel. 0506/33-41-59 GI0EKP74

VW PASSAT KOMBI, 1988/89 r., 1800 ccm, benz., inst. gaz., biały, zarejestr., stan db - 1.900 zł. Nowogród Bobrzański, powiat zielonogórski, tel. 0668/39-60-03 GI0AH9WM

VW PASSAT KOMBI, 1989 r., 206 tys. km, 1800 ccm, benz., szary met., zarejestr., opłacony, techn. sprawny, stan db, karta pojazdu - 2.900 zł. Kostrzyca, powiat jeleniogórski, tel. 075/718-32-13, 0605/23-78-60 GI0FEFFY

VW PASSAT KOMBI, 1990 r., 1800 ccm, benz., inst. gaz., bordowy met., w kraju od 4 lat, ważne OC i przegląd, bez korozji, stan techn. bdb - 1.900 zł. Paczków, powiat nyski, tel 0693/75-81-73, 0606/50-82-16 GI0FPKH4

VW PASSAT B3 KOMBI, 1990 r., 1600 ccm, turbo D, RO, el. szyberdach, el. lusterka, kpl. kół zim., ważne OC i przegląd, stan db - 3.300 zł. Strzelin, tel. 0798/34-57-37 GI04CMXJ

FOTO VW PASSAT KOMBI, 1990 r., 1800 ccm, benzyna, bordowy met., 5-drzw., serwisowany, zarejestr., c. zamek, tap. welurowa, wspom. kier., zadbany, ekonomiczny, ważne OC i przegląd, relingi dachowe - 2.050 zł możl. zamiana na tańszy lub droższy. Strzelin, tel. 0791/12-34-56, 0696/72-72-72, 071/788-43-33 www.dea.autogielda.pl dea@dea.net.pl KI0051700

VW PASSAT B3 SEDAN, 1990 r., 225 tys. km, 1800 ccm, benz., 90 KM, ciemnoszary, sprowadzony, opłacony, przygotowany do rejestr., wspom. kierownicy, szyberdach, 4 zagłówki - 2.000 zł lub zamienię na inny lub motorower. Uraz, powiat trzebnicki, tel. 0504/04-88-99, 0669/76-22-82 GI0C3W3W

VW PASSAT B3 KOMBI, 1990 r., 240 tys. km, 1800 ccm, benz., szary, karta pojazdu, bez korozji, techn. sprawny, el. szyberdach, hak, ważne OC i przegląd - 3.200 zł. Wrocław, tel. 0698/80-16-89 GI0FPJXK

VW PASSAT KOMBI, 1990 r., 1800 ccm, benz., inst. gaz., ważne OC i przegląd, c. zamek, RO, 5-bieg - 1.600 zł. Wrocław, tel 0787/19-85-34 GI0FJYFW

VW PASSAT B3 KOMBI, 1991 r., 1800 ccm, benz., inst. gaz., bordowy met., zarejestr., ubezpieczony - 2.990 zł lub zamienię na inny, może być uszkodzony. Jelenia Góra, tel. 0605/14-58-94, 0604/35-22-07 GI97R7KWW

VW PASSAT KOMBI, 1991 r., 1900 ccm, turbo D, czarny, opłacony, stan bdb - 4.000 zł lub zam. na Opla Calibrę. Kamiennik, powiat nyski, tel. 0783/81-42-62 GI0CXEJL

☎ **VW PASSAT** KOMBI, 1991 r., 1800 ccm, benz., inst. gaz., czerwony, relingi dach., szyberdach, c. zamek, opłacony, zarejestr. - 2.200 zł. Olszyna, powiat lubański, tel. 0501/72-61-29 GI0FPFXW

VW PASSAT SEDAN, 1991 r., 1900 ccm, diesel, srebrny met., wspom. kierownicy, hak, zadbane wnętrze, ekonomiczny, spoiler na klapie tylnej, stan techn. bdb - 3.800 zł. Unikowice, powiat nyski, tel. 0725/90-09-62 GI0C374L

VW PASSAT KOMBI, 1991 r., 2000 ccm, benz., granatowy, ważne OC i przegląd, c. zamek, szyberdach, stan db - 2.000 zł. Włosień, powiat lubański, tel. 075/724-12-38, 0503/87-14-35 GI0FPH9F

VW PASSAT SEDAN, 1991 r., 1800 ccm, benz., inst. gaz., wspom. kierownicy, ABS, klimat., RO - 2.800 zł lub zamienię. Wrocław, tel. 0790/43-13-32 GI0EKRPM

VW PASSAT SEDAN, 1992 r., 1800 ccm, benz., inst. gaz., stan bdb, zarejestr., welurowa tap., szyberdach, bez wypadku, bez korozji, zadbany - 3.500 zł lub zam. na tańszy. Nowa Ruda, powiat kłodzki, tel. 0665/62-06-40 GI04CM7E

VW PASSAT B3 SEDAN, 1992 r., 1900 ccm, turbo D, c. zamek, el. szyberdach, ABS - 4.800 zł. Raciborowice Górne, powiat bolesławiecki, tel. 0514/65-48-45 GI0EKHFF

VW PASSAT SEDAN, 1992 r., 1600 ccm, TDI, szary met., wspom. kierownicy, alarm, c. zamek, szyberdach, do drobnych poprawek, zarejestr. - 1.700 zł Siedliska, powiat legnicki, tel. 0888/01-02-12 GI0EKL9X

VW PASSAT B3 KOMBI, 1992 r., 1900 ccm, diesel, bordowy met., zadbany, nie wymaga wkładu finans., można uruchomić go przy temp. -20 st. C, c. zamek, alarm, ekonomiczny, bez wypadku, nowe oleje i świece żarowe, stan bdb - 4.500 zł. Wrocław, tel. 0667/43-55-54 GI0FPL3W

VW PASSAT SEDAN, 1992 r., 1800 ccm, benz., inst. gaz., ważne OC i przegląd, c. zamek, wspom. kierownicy, ABS, klimat., el. lusterka, RO - 2.200 zł. Wrocław, tel 0787/19-85-34 GI0EKTKE

VW PASSAT KOMBI, 1992 r., 220 tys. km, 1900 ccm, turbodiesel, bordowy metalik, 2 airbagi, wspomaganie kierownicy, centralny zamek, stan bdb - 5.500 zł. Wrocław, tel. 0798/79-60-54, 0510/06-11-65 www.nkk.autogielda.pl andrex51@wp.pl KI0965970

VW PASSAT KOMBI, 1992 r., 180 tys. km, 1600 ccm, turbo D, czerwony, zarejestr., opłacony, szyberdach, wspom. kierownicy, relingi dach., roleta bag., kpl. opon zimowych, stan bdb - 2.900 zł. Złoty Stok, powiat ząbkowicki, tel. 0505/14-95-93 GI0ERFRP

VW PASSAT SEDAN, 1993 r., 1800 ccm, benz., granatowy, zarejestr., stan db - 1.400 zł lub zamienię na droższy. Bolesławiec, tel. 0602/23-29-81 GG94P7C3C

VW PASSAT SEDAN, 1993 r., 1900 ccm, turbo D, beżowy met., ABS, wspom. kierownicy, c. zamek, alarm + pilot, 2 kpl. kół (letn. i zim.), po wymianie zawieszenia - 3.800 zł. Brzeg Dolny, powiat wołowski, tel. 0603/26-62-13, 071/380-24-37 po godz. 15 GI0A77FW

VW PASSAT KOMBI, 1993 r., 250 tys. km, 1600 ccm, TDI, grafitowy met., ABS, el. szyby, szyberdach, wspom. kierownicy, do poprawek lakiern. - 2.300 zł lub zamienię na droższy. Legnica, tel. 0691/42-30-77 GI0F39LK

VW PASSAT B3 KOMBI, 1993 r., 2000 ccm, wtrysk, benz., 2 airbagi, wspom. kierownicy, klimat., el. lusterka, bez korozji, stan bdb - 2.800 zł lub zamienię. Wrocław, tel 0790/43-13-32 GI04M7NT

VW PASSAT B4 KOMBI, 1993 r., 2000 ccm, benz., zielony, model przejściowy, klimat., el. szyberdach, el. lusterka, ABS, c. zamek, alufelgi, kpl. opon zimowych, hak, nowy akumulator, RO Sony - 6.300 zł Ząbkowice Śląskie, tel. 074/815-68-46, 0600/27-86-70 GI0MKHE

VW PASSAT KOMBI, 1994 r., 1900 ccm, TDI, biały, wspom. kierownicy, c. zamek, 2 airbagi, roleta bag., relingi dach. - 6.900 zł. Opole, tel. 0503/10-31-15 GI0A9JAJ

VW PASSAT KOMBI, 1994 r., 1900 ccm, TDI, czarny met., wspom. kierownicy, ABS, 2 airbagi, c. zamek, relingi dach., komputer, roleta bag., dziel. tylna kanapa, stan techn. bdb - 8.500 zł lub zam. na busa. Paczków, powiat nyski, tel 0781/82-12-11 GI0CT33J

VW PASSAT KOMBI, 1994 r., 1900 ccm, TDI, granatowy, tempomat, ABS, wspom. kier., hak, el. szyberdach, el. reg. reflektory, przegląd i OC do 08.2010 r., 2 pod. pow. - 4.800 zł. Wrocław, tel. 0790/54-59-15 GI097TWT

VW PASSAT SEDAN, 1994 r., 250 tys. km, 1900 ccm, turbo D, garażowany, ważne OC i przegląd, c. zamek, wspom. kierownicy, hak, szyberdach - 8.000 zł. Zduny, powiat krotoszyński, tel. 0601/81-91-11, 0696/52-99-32 GI0ACX3T

VW PASSAT B4 SEDAN, 1994 r., 288 tys. km, 1900 ccm, turbo D, 2 airbagi, el. szyby, el. szyberdach, el. reg. lusterka, wspom. i reg. kierownicy, welurowa tap., c. zamek + pilot, zarejestr., ważne OC i przegląd, stan bdb - 7.900 zł. Zgorzelec, tel. 0781/24-82-26 GI0F7MXR

VW PASSAT B4 SEDAN, 1994/95 r., 240 tys. km, 1900 ccm, turbo D, zielony, 2 airbagi, wspom. kierownicy, c. zamek, el. szyberdach, nowy rozrząd - 7.900 zł. Paczków, powiat nyski, tel. 0693/17-17-84, 0607/72-47-12 GG9RHXFN

VW PASSAT KOMBI, 1995 r., 260 tys. km, 1900 ccm, TDI, klimat., 2 airbagi, ABS, tapicerka z dodatkiem skóry, c. zamek, el. lusterka, stan bdb - 6.900 zł. Brzeg, tel. 0509/14-45-10 GI0FMAWY

VW PASSAT, 1995 r., 1900 ccm, TDI, 2 airbagi, el. szyberdach, c. zamek + pilot, alarm, ABS, wspom. kierownicy, nowe opony zimowe, ważne OC i przegląd - 5.000 zł. Gozdnica, powiat żagański, tel. 0660/14-27-33 GI0A9LH9

VW PASSAT B4 KOMBI, 1995 r., 254 tys. km, 1900 ccm, TDI, czarny, alarm, el. lusterka i szyberdach, 2 airbagi, ABS, c. zamek, alufelgi, hak, RO, kpl. kół zim., nowe wszystkie filtry, oleje, rozrząd (po 250.000 km) oraz klocki i szczęki ham. - 7.500 zł lub zam. na vana 6-, 7-osobowego, diesla, z dopłatą. Wrocław, tel. 0697/61-42-32, 071/346-20-38 GI0FMAHM

VW PASSAT KOMBI, 1995 r., 220 tys. km, 2000 ccm, benz., inst. gaz., czerwony met., stan techn. bdb, zadbany, bez wypadku, I właśc., w kraju od 3 lat, inst. gaz. z sekwencyjnym wtryskiem, wspom. kier., c. zamek, szyberdach, alum. felgi, ABS, RO, relingi dach., nowa pompa wody i zawieszenie przednie - 6.600 zł. Wrocław, tel. 0793/43-64-13 GI0ERHNL

VW PASSAT KOMBI, 1995 r., 1900 ccm, TDI, 110 KM, zielony, 5-drzw., ABS, c. zamek, el. otw. szyby (4), el. reg. lusterka, immobilizer, klimatyzacja, pod. pow., RO, wspom. kier., zarejestrowany - 9.600 zł. Ząbkowice Śląskie, tel 0601/37-47-22, 0695/52-97-29 www.domar.autogielda.pl KI0744810

VW PASSAT KOMBI, 1995 r., 1900 ccm, TDI, klimat., ABS, el. szyby, el. lusterka, 2 airbagi, c. zamek + pilot, welurowa tap., roleta bag., relingi dach., 2 kpl. kół (letn. i zim.) - 7.700 zł. Złotoryja, tel. 0609/62-00-37 GI07FMWX

VW PASSAT KOMBI, 1995 r., 136 tys. km, 1800 ccm, grafitowy met., wspom. kierownicy, ABS, RO, c. zamek, alufelgi 15", welurowa tap., dziel. tylna kanapa, relingi dach., szyberdach, po remoncie, koła zimowe, zadbany, garażowany, stan bdb - 5.300 zł lub zamienię. Złoty Stok, powiat ząbkowicki, tel. 0793/62-26-90, 0794/13-90-30 GI0A37J9

VW PASSAT B4 KOMBI, 1995/96 r., 1900 ccm, TDI, klimat., zarejestr., ubezpieczony, el. szyberdach - 6.990 zł lub zamienię na inny, może być uszkodzony. Jelenia Góra, tel. 0604/35-22-07, 0605/14-58-94 GI0AMEE9

VW PASSAT B4 SEDAN, 1995/96 r., 200 tys. km, 1900 ccm, TDI, czarny, el. szyby, klimatyzacja, wspomaganie kierownicy, c. zamek, 2 airbagi, sprowadzony, opłacony - 6.500 zł. Olszyna, powiat lubański, tel. 0889/23-07-04, 0792/50-95-45 GI97F7JAA

VW PASSAT KOMBI, 1995/96 r., 160 tys. km, 1800 ccm, benzyna, śliwkowy metalik, kupiony w salonie w kraju, bez wypadku, oryg. lakier, ks. serwisowa, ABS, RM, c. zamek, alarm, odcięcie zapłonu - 6.200 zł lub zamienię na Skodę Fabię, Opla Astrę, 2004-2005. Wrocław, tel. 0606/13-73-98 GI0FM9RM

VW PASSAT KOMBI PACYFIC, 1996 r., 1900 ccm, TDI, czarny met., wspom. kierownicy, c. zamek, el. szyby, el. lusterka, ABS, 2 airbagi, klimat. - 9.800 zł Bolesławiec, tel 0609/54-76-90, 075/734-72-65 GI0F7X4Y

VW PASSAT KOMBI, 1996 r., 200 tys. km, 1600 ccm, benz., 100 KM, śliwkowy met., 2 airbagi, ABS, wspom. kierownicy, c. zamek, szyberdach, relingi, roleta, sprow., opłacony, stan bdb - 6.900 zł. Gryfów Śląski, tel. 075/781-12-09, 0600/43-68-45 GI97JXTPF

☎ **VW PASSAT** B4 KOMBI, 1996 r., 1900 ccm, TDI, 110 KM, biały, klimat., alufelgi, airbag, el. szyby - 8.300 zł. Kępno, tel 0793/30-30-99 GI0FPK39

VW PASSAT KOMBI, 1996 r., 1600 ccm, benz., grafitowy, pełne wyposaż., ks. serwisowa - 6.950 zł. Kłodzko, tel. 074/647-04-01 GI0CATXJ

VW PASSAT KOMBI, 1996 r., 1900 ccm, TDI, zielony met., pełne wyposaż. - 8.350 zł + opłaty lub zamienię na tańszy. Kłodzko, tel. 074/647-04-01 GI0CYHYJ

VW PASSAT KOMBI, 1996 r., 195 tys. km, 1900 ccm, TDI, srebrny met., I właśc. w kraju, karta pojazdu, ABS, 2 airbagi, roleta bag., relingi dach., c. zamek, wspom. kierownicy, dziel. tylna kanapa, RO, zderzaki i lust. w kol. nadwozia, zużycie paliwa 5 l/100 km, garażowany, zarejestr., stan bdb - 8.900 zł lub zamienię. Kłodzko, tel 074/868-45-51, 0603/74-62-58 GI0F3HRK

VW PASSAT, 1996 r., 2000 ccm, benz., czerwony, el. szyberdach, c. zamek - 4.800 zł. Krapkowice, tel. 0601/43-44-74 GG9RWHYA

VW PASSAT B4 KOMBI, 1996 r., 198 tys. km, 1900 ccm, TDI, srebrny met., 2 airbagi, ABS, klimat., c. zamek, szyberdach, hak, sprowadzony, opłacony, stan bdb - 9.500 zł. Mirsk, powiat lwówecki, tel 0697/13-30-54, 0663/37-43-64 GI0CT3WL

VW PASSAT B4 SEDAN, 1996 r., 192 tys. km, 1900 ccm, TDI, 110 KM, czarny met., 2 airbagi, ABS, komputer pokładowy, el. szyby, el. lusterka, klimatronic, c. zamek, alufelgi, sprow., opłacony, stan bdb, koszt rej. ok. 300 zł - 9.800 zł Mirsk, powiat lwówecki, tel. 0663/37-43-64, 0697/13-30-54 GI0C9W47

VW PASSAT B4 KOMBI, 1996 r., 240 tys. km, 1600 ccm, benz., inst. gaz., granatowy met., klimatyzacja, ABS, el. szyby, el. lusterka, 2 airbagi, c. zamek, reg. kierownica, dziel. tylna kanapa, roleta, relingi dach., nowa inst. gazowa z sekwencyjnym wtryskiem, wspom. kier., halogeny, ważne OC i przegląd, zadbany, oszczędny, koła zimowe - 8.300 zł Trzebnica, tel. 0606/80-33-27 GI07THFN

VW PASSAT KOMBI, 1996 r., 1900 ccm, TDI, granatowy met., relingi dach., roleta, el. szyby, el. lusterka, szyberdach, c. zamek, klimat., wspom. kierownicy - 7.000 zł. Złotoryja, tel. 0504/25-56-19 GI0F7Y74

VW PASSAT KOMBI, 1996 r., 1900 ccm, TDI, zielony, zarejestr. w kraju, wspom. kierownicy, c. zamek, el. szyby, alarm, relingi dach., hak, roleta bag., stan bdb - 6.700 zł lub zamienię. Złoty Stok, powiat ząbkowicki, tel. 0505/14-95-93 GI0FPLF9

VW PASSAT, 1996/97 r., 1600 ccm, benz., błękitny met., wspom. kierownicy, c. zamek, ABS, alarm, el. lusterka, el. szyby, airbag, RO, garażowany, stan idealny - 15.900 zł lub zamienię. Świdnica, tel. 0781/02-02-02 GI97JE34L

VW PASSAT KOMBI, 1997 r., 183 tys. km, 1900 ccm, TDI, 110 KM, bez wypadku, po wymianie rozrządu, nowe amortyzatory tylne - 13.800 zł. Jaworzyna Śląska, powiat świdnicki, tel. 0726/71-01-91 GI97MJHYA

VW PASSAT B5 SEDAN, 1997 r., 208 tys. km, 1900 ccm, TDI, 110 KM, zielony, c. zamek, klimatronic, ABS, 4 el. szyby, 4 airbagi, el. lusterka, alufelgi, RO z CD, reg. kierownica, podłokietnik, wspom. kierownicy, przegląd i OC do 05.2010 r., garażowany, właśc. niepalący, zadbany - 15.200 zł. Korzeńsko, powiat trzebnicki, tel. 0664/86-90-71 GI0W4RH

FOTO VW PASSAT KOMBI, 1997 r., 225 tys. km, 1898 ccm, TDI, niebieski, 5-drzw., bez wypadku, garażowany, kierowca niepalący, serwisowany, ABS, c. zamek, el. otw. szyby, el. reg. lusterka, immobilizer, klimatyzacja, pod. pow., reg. kierownica, tap. welurowa, wspom. kier., świeżo po wymianie rozrządu - 12.500 zł do uzgodnienia. Krapkowice, tel. 0888/24-77-00 II0F93KL

VW PASSAT KOMBI, 1997 r., 1600 ccm, wtrysk, 105 KM, czerwony, I właśc., po wymianie oleju, filtrów, płynów, tarcz i klocków hamulcowych, c. zamek, wspom. kierownicy, ABS, alarm, immob., el. szyby, 4 airbagi, RO z CD, el. szyberdach, reg. fotel, reflektory, reg. mocowanie pasów - 14.900 zł. Opole, tel. 077/441-15-55, 0600/01-23-90 GG9444PTT

VW PASSAT SEDAN, 1997 r., 145 tys. km, 1600 ccm, benz., zielony met., 5-drzw., podgrz. fotele, komputer pokładowy, bez wypadku, garażowany, kierowca niepalący, kpl. dokumentacja, zarejestr., ABS, alarm, alufelgi, c. zamek, el. otw. szyby (4), el. reg. lusterka, immobilizer, klimatronic, 4 pod. pow. - 14.900 zł. Siedliska, powiat legnicki, tel. 0888/51-02-22 II0FHY3X

VW PASSAT KOMBI, 1997 r., 1600 ccm, zielony metalik, klimatronic, 4 airbagi, podgrz. fotele, el. szyby i reg. lusterka, ABS, RM, c. zamek, alufelgi, zadbany, zarejestr., stan bdb - 12.900 zł. Środa Śląska, tel. 0693/16-46-94, 0728/87-24-52 GI0FMA4X

VW PASSAT KOMBI, 1997 r., 1800 ccm, benz., inst. gaz., czarny met., klimat., pełne wyposaż., garażowany, stan idealny - 17.900 zł lub zamienię. Świdnica, tel. 0783/02-02-82 GI0CX4NM

VW PASSAT KOMBI, 1997 r., 187 tys. km, 1800 ccm, turbo E, błękitny met., alufelgi, ks. serwisowa, sprow. ze Szwajcarii, zarejestr. - 13.800 zł. Świdnica, tel. 0605/29-34-36 GI97K3RKF

VW PASSAT B5 SEDAN, 1997 r., 1900 ccm, TDI, 110 KM, granatowy met., c. zamek, immob., welurowa tap., klimatronic, alarm, hak, el. szyby, el. lusterka, ABS, wspom. kierownicy, airbag, dziel. tylna kanapa, opłacony, w ciągłej eksploat., zadbany, stan bdb - 12.800 zł. Świebodzice, powiat świdnicki, tel. 0724/92-47-77 GI09T37H

VW PASSAT B5 SEDAN, 1997 r., 1900 ccm, TDI, 110 KM, czerwony, c. zamek, wspom. kierownicy, alarm, ABS, pełne wyposaż. elektr., welurowa tap., 6 airbagów, RO, hak, stan bdb, klimat. - 13.700 zł + opłaty. Zgorzelec, tel. 0518/21-09-00 GG94XYL4R

VW PASSAT B5 KOMBI, 1997 r., 220 tys. km, 1600 ccm, benz., inst. gaz., niebieski met., 4 airbagi, hak, el. szyby, el. lusterka, klimat., c. zamek, alarm, relingi dach., ABS, alufelgi, domykanie szyb kluczykiem, inst. gaz. z sekwencyjnym wtryskiem, ważny przegląd, stan bdb - 14.500 zł lub zam. na tańszy. Złotoryja, tel. 0507/44-63-38, 0515/81-50-15 GI0F39RN

VW PASSAT B5 SEDAN, 1997/98 r., 1800 ccm, benz., bordowy met., inst. gaz z sekwencyjnym wtryskiem, 4 airbagi, wspom. kierownicy, el. lusterka, el. szyby, el. szyberdach, welurowa tap., RO, bez wypadku, stan bdb - 13.800 zł. Kamienica, powiat nyski, tel. 0604/94-51-32 GI0AX3NM

VW PASSAT B5, 1997/98 r., 1900 ccm, TDI, granatowy, klimat., ABS, wspom. kierownicy, c. zamek, el. szyby, 4 airbagi, tylna szyba podgrzewana, RO Sony z CD, przegląd i OC do 03.2010 r., zadbany, garażowany, właśc. niepalący, stan bdb, nowy rozrząd i świece - 15.900 zł lub zamienię na inny. Polanica-Zdrój, powiat kłodzki, tel. 0602/76-70-81 GI944FW7A

FOTO VW PASSAT KOMBI, 1997/98 r., 1900 ccm, TDI, 110 KM, klimatronic, zarejestrowany, garażowany, skórzana tap., ABS + EDS, alarm, alufelgi, c. zamek, 4 el. szyby, el. reg. lusterka i podgrzewane, immob., komputer pokł., 4 pod. pow., wspom. i reg. kierownicy, halogeny, podgrz. fotele, obrotowe, stan bdb, hak - 14.700 zł, możliwość rat. Ząbkowice Śląskie, tel. 0506/18-32-52, 0506/18-32-53, 0608/08-91-43 www.kalmar.autogielda.pl jerzymajerczyk@vp.pl KI0300650

VW PASSAT B5 KOMBI, 1997/98 r., 1900 ccm, TDI, 110 KM, zielony (butelkowy) met., c. zamek, wspom. kierownicy, ABS, klimatronic, podgrz. fotele, el. szyby, el. lusterka, el. fotele, 4 airbagi, RO, welurowa tap., relingi dach., hak, stan bdb, nawigacja - 13.400 zł + opłaty. Zgorzelec, tel. 0518/21-09-00 GI0A7HAN

VW PASSAT SEDAN, 1997/98 r., 175 tys. km, 1900 ccm, TDI, 110 KM, srebrny met., RO z CD, DVD, ABS, klimat., 4 el. szyby, 4 airbagi, bez wypadku, stan bdb, I właśc., 2 dni w kraju, welurowa tap., podłokietnik - 15.500 zł. Złotoryja, tel. 0602/24-40-42 GI0F7NTP

VW PASSAT KOMBI, 1998 r., 220 tys. km, 1800 ccm, zielony, el. reg. i podgrz. lusterka, klimat., alarm, szyberdach, 4 el. szyby, c. zamek, podgrz. fotele, wspom. kierownicy, komputer, 4 airbagi, hak, welurowa tap. - 17.000 zł. Bielawa, powiat dzierżoniowski, tel. 0721/63-46-43, 074/646-45-29 GI0FPHRH

VW PASSAT B5 KOMBI, 1998 r., 1900 ccm, TDI, srebrny met., relingi dach., 4 airbagi, klimat., wspom. kierownicy, ABS, c. zamek, welurowa tap., el. lusterka, el. szyby, sprow., ks. serwisowa - 12.500 zł + opłaty. Bolesławiec, tel. 0880/57-96-66 GI0FPEX9

VW PASSAT KOMBI, 1998 r., 1900 ccm, TDI, granatowy met., ABS, c. zamek, el. lusterka, 4 el. szyby, klimatronic, immob., alarm + 2 piloty, wspom. kierownicy, 2 airbagi, hak, roleta bag., kratka, alufelgi, garażowany, zadbany - 18.500 zł. Bolesławiec, tel. 0692/37-10-90 GI0FECEJ

VW PASSAT, 1998 r., 225 tys. km, 1800 ccm, turbo E + inst. gaz, skórzana tap., 4 airbagi, klimatronic, tempomat, ogrzew. postojowe, nowe opony zimowe, sprow., zarejestr. - 15.500 zł. Jelcz-Laskowice, powiat oławski, tel. 0693/41-12-67 GI04JXFE

VW PASSAT KOMBI, 1998 r., 180 tys. km, 1900 ccm, TDI, niebieski met., klimatronic, podgrz. fotele, el. szyby, stan bdb - 14.500 zł. Jelenia Góra, tel. 0662/35-80-52 GI0FPHMM

VW PASSAT KOMBI, 1998 r., 230 tys. km, 1900 ccm, TDI, czerwony, 4 airbagi, ABS, radio, wspom. kierownicy, c. zamek, w kraju od roku, zarejestr. - 13.500 zł. Kłodzko, tel. 0601/40-91-00, 074/647-38-74 GI0EMXAW

VW PASSAT SEDAN, 1998 r., 198 tys. km, 1900 ccm, TDI, niebieski met., 4 airbagi, el. 4 szyby, szyberdach i lusterka, radio, wspom. kierownicy, c. zamek, od 6 miesięcy w kraju, zarejestr - 15.200 zł. Kłodzko, tel. 0601/40-91-00, 074/647-38-74 GI0CWHC

VW PASSAT B5 KOMBI, 1998 r., 190 tys. km, 1900 ccm, TDI, granatowy, 4 airbagi, klimat., wspom. kierownicy, c. zamek, el. szyby, hak, sprow., bez wypadku - 13.200 zł. Kłodzko, tel. 0601/40-91-00 GI0FM9P4

VW PASSAT B5 SEDAN, 1998 r., 1900 ccm, TDI, 110 KM, czarny met., klimatronic, el. lusterka i szyby, c. zamek + pilot, alarm, ABS, ESP, podgrz. fotele, podłokietnik, RO, zadbany, ekonomiczny, bez wypadku, 4 airbagi, stan bdb - 14.900 zł. Kłodzko, tel. 074/868-45-51, 0697/45-99-84 GI0FMAC3

VW PASSAT B5 KOMBI, 1998 r., 158 tys. km, 1600 ccm, benz., 101 KM, biały, el. szyby, el. lusterka, c. zamek + pilot, 4 airbagi, welurowa tap., roleta bag., relingi dach., zarejestr. - 8.600 zł. Krapkowice, tel. 0601/43-44-74 GI9YLLWF

VW PASSAT B5 KOMBI, 1998 r., 250 tys. km, 1900 ccm, TDI, el. szyberdach, el. szyby, el. lusterka, roleta, klimat., RO, sprow., ABS, wspom. kierownicy, c. zamek - 12.500 zł. Lubań, tel. 0607/80-30-33 GI97LCWHL

FOTO VW PASSAT KOMBI, 1998 r., 198 tys. km, 1900 ccm, TDI, zielony metalik, klimatronic, 4 airbagi, el. szyby i lusterka, centr. zamek, alarm, ABS, wspomaganie, reg. kierownicy, relingi, roleta, RO, welurowa tapicerka, po wymianie rozrządu, zarejestrowany, bezwypadkowy, ważny przegląd i OC, zadbany, stan b. dobry - 14.400 zł. Niedźwiednik, powiat ząbkowicki, tel. 0783/69-10-61 mmartyn@tlen.pl KI2079969

VW PASSAT KOMBI, 1998 r., 1600 ccm, benz., biały, I właśc. w kraju, c. zamek, wspom. i reg. kierownicy, ABS, immob., el. otw. szyby, el. reg. lusterka, 4 airbagi, klimatronic, RO, dziel. tylne fotele, relingi dach., reg. fotele, reflektory i wys. mocowania pasów - 12.800 zł. Opole, tel. 077/441-15-55, 0600/01-23-90 GI97MEPLK

VW PASSAT SEDAN, 1998 r., 190 tys. km, 1800 ccm, benz., inst. gaz., automatic, 4 airbagi, el. szyby, ABS, c. zamek, alufelgi - 12.900 zł lub zamienię, możliwe raty. Paczków, tel. 0604/24-95-62, 077/431-78-00 GI0FHPEP

FOTO VW PASSAT SEDAN, 1998 r., 197 tys. km, 1900 ccm, TDI 110 KM, bordowy metalik, 4-drzw., bez wypadku, garażowany, I właściciel, sprowadzony, zarejestr., ABS, c. zamek na pilota, el. otw. szyby (4), el. reg. lusterka, immobilizer, klimatyzacja automatyczna, komputer pokł., 4 pod. pow., reg. kierownica, RO, tap. welurowa, tempomat - 17.900 zł, zamiana, raty. Paczków, powiat nyski, tel. 0608/03-49-43, 077/431-71-10 KI3615169

VW PASSAT SEDAN, 1998 r., 1900 ccm, TDI 90 KM, granatowy, ABS, c. zamek, el. otw. szyby, el. reg. lusterka, RO z CD, kpl. dokumentacja, alarm - 15.000 zł. Racibórz, tel. 0796/41-27-52 GI09T7WH

VW PASSAT B5 KOMBI HIGHLINE, 1998 r., 187 tys. km, 1900 ccm, TDI 110 KM, czarny met., zarejestr., klimatronic, 4 airbagi, 4 el. szyby, el. lusterka, ABS, wspom. kierownicy, c. zamek, RM, 2 podłokietniki, reg. kierownica, opony zimowe, alufelgi lato, relingi dach., roleta, stan idealny - 16.500 zł. Rawicz, tel. 0604/96-73-82 GI09X4FF

VW PASSAT KOMBI, 1998 r., 190 tys. km, 1900 ccm, TDI, 110 KM, granatowy met., klimatronic, RO, 4 airbagi, welurowa tap., pełne wyposaż. elektr., c. zamek + pilot, stan idealny, ks. serwisowa, zarejestr., w kraju od 2 lat - 13.900 zł. Rawicz, tel. 0606/37-99-19 GI0F393F

FOTO VW PASSAT SEDAN, 1998 r., 270 tys. km, 1998 ccm, TDI, jasnozielony, 4-drzw., bez wypadku, garażowany, kierowca niepalący, I właściciel w kraju, zarejestr., ABS, c. zamek z pilotem, el. otw. szyby (2), el. reg. lusterka, immobilizer, 4 pod. pow., reg. kierownica, RO z CD, szyberdach, wspom. kier. - 14.600 zł. Słupice, powiat dzierżoniowski, tel. 0697/90-60-30, 0519/33-33-69 II0FK7MP

VW PASSAT B5 SEDAN, 1998 r., 172 tys. km, 1600 ccm, 101 KM, bordowy met., sprowadzony z Niemiec, bardzo zadbany, klimat., 4 airbagi, ABS, el. szyby i reg. lusterka, ciemne wnętrze, bez wypadku, ks. serwisowa, stan idealny, atrakc. wygląd - 13.600 zł. Sobótka, powiat wrocławski, tel. 0609/51-42-26 GI0F7JYY

VW PASSAT B5 SEDAN, 1998 r., 123 tys. km, 1800 ccm, benz., ks. serwisowa, klimatronic, 4 airbagi, welurowa tap., el. szyby, el. lusterka, c. zamek - 12.400 zł + opłaty. Szprotawa, powiat żagański, tel. 0608/55-47-49 GG9P4YPM

VW PASSAT B5 KOMBI, 1998 r., 189 tys. km, 1900 ccm, TDI, 90 KM, biały, klimatronic, el. szyby, hak, 4 airbagi, do rejestr. - 11.000 zł. Świebodzice, powiat świdnicki, tel. 0794/55-89-10 GI97ECHLP

VW PASSAT B5, 1998 r., 192 tys. km, 1600 ccm, 101 KM, perłowoczarny, klimat., el. lusterka, el. szyby, el. szyberdach, wspom. kierownicy, 2 airbagi, ABS, c. zamek, alarm, przyciemn. szyby z tyłu, dodatkowo kpl. kół zimowych i letnich, alufelgi, hak, zadbany, zarejestr., 1,5 roku w kraju, stan bdb - 11.900 zł. Turek, tel. 0504/35-84-25 GI0FHXNJ

FOTO VW PASSAT KOMBI, 1998 r., 184 tys. km, 1896 ccm, TDI, zielony metalik, 5-drzw., kpl. dokumentacja, serwisowany, zarejestr. w Polsce, ABS, alarm, c. zamek, el. otw. szyby, el. reg. lusterka, immobilizer, klimatyzacja, pod. pow., reg. kierownica, tempomat, wspom. kier., do małych poprawek lakierniczych - 15.900 zł. Winów k. Opola, tel. 0696/18-88-19, 077/457-24-53 autopol.opole@wp.pl KI0391250

VW PASSAT KOMBI, 1998 r., 200 tys. km, 1900 ccm, TDI, 90 KM, zielony met., klimatronic, ABS, c. zamek, szyberdach, system Comfort, 4 airbag, RO, roleta, nowy rozrząd, paski, napinacze pasów, sprzęgło wiskozowe - 15.900 zł lub zamienię. Wrocław, tel. 0604/36-89-38 GI09T3TN

VW PASSAT, 1998 r., 1900 ccm, diesel, 110 KM, pełne wyposaż., stan bdb - 19.000 zł. Wrocław, tel. 0790/43-13-32 GI04M7LY

VW PASSAT B5 KOMBI, 1998 r., 184 tys. km, 1900 ccm, TDI, 110 KM, czerwony, zarejestr., opłacony, I właśc. w kraju, klimatronic, 2 airbagi, podgrz. fotele, ABS, el. szyby, el. lusterka, hak, 2 kpl. kół (letn. i zim.), bez wypadku, oryg. lakier - 13.900 zł. Wrocław, tel. 0726/51-02-43 GI0AX4AT

VW PASSAT KOMBI, 1998 r., 186 tys. km, 1900 ccm, TDI, biały, ABS, el. reg. reflektory, wspom. kier., el. otw. szyby, el. reg. lusterka, klimatyzacja, hak, reg. kierownica, 4 pod. pow., zarejestr., opłacony, stan idealny - 13.700 zł. Wrocław, tel. 0790/54-59-15 GI0FPFNK

VW PASSAT COMFORTLINE KOMBI, 1998 r., 160 tys. km, 1800 ccm, błękitny met., klimatronic, podgrz. fotele, el. 4 szyby, el. lusterka, welurowa tap., 2 podłokietniki, ABS, ESP, relingi dach., 4 airbagi, c. zamek, alarm, serwisowany, garażowany, zadbany - 13.900 zł. Wrocław, tel. 0507/75-82-29 GI09T3YY

VW PASSAT B5 SEDAN, 1998 r., 1900 ccm, TDI, srebrny met., klimatronic, ABS, RO, pełne wyposaż. elektr., zarejestr., zadbany, 2 airbagi - 15.100 zł. Wykroty, powiat bolesławiecki, tel. 075/736-03-49, 0888/67-99-69 GI09LPM4

VW PASSAT B5 KOMBI, 1998 r., 1900 ccm, TDI, 110 KM, srebrny met., c. zamek, wspom. kierownicy, ABS, klimat., el. szyby, el. lusterka, relingi dach., 4 airbagi, RO, telefon, roleta, stan bdb, hak - 13.500 zł + opłaty. Zgorzelec, tel. 0518/21-09-00 GI977ATRH

VW PASSAT KOMBI, 1998 r., 150 tys. km, 1900 ccm, TDI, granatowy, tempomat, nawigacja - 4.000 EUR. Zgorzelec, tel. 0602/85-91-99 GI97HTEAJ

VW PASSAT KOMBI, 1998 r., 192 tys. km, 1800 ccm, turbo E, czerwony met., bogate wyposaż., sprowadzony, stan bdb - 13.800 zł. Złotoryja, tel. 0505/42-07-81 GI0FPKE9

VW PASSAT B5 KOMBI, 1998 r., 1600 ccm, 101 KM, zarejestr., karta pojazdu, zadbany, bez wypadku, wspom. kierownicy, 4 airbagi, klimat., el. lusterka, el. szyby, c. zamek + pilot, RO + CD, welurowa tap., roleta bag., relingi dach., nowe opony, stan bdb - 12.300 zł lub zamienię. Złoty Stok, powiat ząbkowicki, tel. 0600/94-24-15 GI97N33EY

VW PASSAT SEDAN, 1998 r., 1800 ccm, niebieski met., stan bdb, wersja angielska - 10.000 zł. Żmigród, powiat trzebnicki, tel. 0889/72-20-36 GI07TF4A

VW PASSAT B5 COMFORTLINE KOMBI, 1998/99 r., 172 tys. km, 1900 ccm, TDI, 110 KM, czarny met., I właśc., zarejestr., ks. serwisowa, garażowany, zadbany, klimat., 2 rolety, ABS, ASR, 2 kpl. kół, el. lusterka i szyby, SRS (4 airbagi), dziel. i rozkładana tylna kanapa, c. zamek, 3 kpl. kluczyków, welurowa tap., kierowca niepalący, klimat. schowek - 14.900 zł. Kamieniec Ząbkowicki, tel. 0503/75-92-86 GI0F3HCF

VW PASSAT KOMBI, 1998/99 r., 1900 ccm, TDI, 110 KM, granatowy, c. zamek + pilot, el. szyby, el. lusterka, 2 podłokietniki, klimatronic, podgrz. fotele, tempomat, 4 airbagi, spryskiwacze reflektorów, hak - 13.900 zł. Namysłów, tel. 0793/07-18-33 GI04CNAH

VW PASSAT KOMBI, 1998/99 r., 208 tys. km, 1900 ccm, TDI, perłowoczerwony, klimatronic, ABS, c. zamek + pilot, airbag, RO + CD, hak, el. szyby i reg. lusterka, 5-drzwiowy, wspom. kierownicy, podłokietnik, relingi dachowe, garażowany, welurowa tap., I właśc. w kraju, bez wypadku, stan bdb, zarejestr. - 16.500 zł. Nysa, tel. 0662/05-99-13, 077/431-45-36 po godz. 17 GI0CJJFY

VW PASSAT KOMBI, 1998/99 r., 230 tys. km, 1900 ccm, TDI, granatowy met., zarejestr., oryg. lakier, 4 airbagi, klimat., komputer pokładowy, ABS, wspom. kierownicy, c. zamek, el. otw. szyby, el. reg. lusterka, RO, nowe opony zimowe, relingi dach., roleta, stan idealny, ks. serwisowa - 17.800 zł. Nysa, tel. 077/420-50-81, 0513/09-70-51 GI0C3EPJ

VW PASSAT KOMBI, 1998/99 r., 208 tys. km, 1900 ccm, TDI 110 KM, klimatronic, klimat. schowek, el. otw. szyby, el. reg. i podgrz. lusterka, podgrz. fotele, halogeny, c. zamek, alum. felgi, RO, ABS, el. szyberdach, 4 airbagi, wspom. kier., roleta bag., relingi dach., sprow. z Niemiec, stan bdb - 14.900 zł. Trzebnica, tel. 0697/67-89-01, 071/387-09-72 GI0FPKEA

VW PASSAT KOMBI, 1998/99 r., 212 tys. km, 1900 ccm, TDI 110 KM, błękitny metalik, c. zamek + pilot, klimatronic, reflektory ksenonowe, welurowa tap., podgrz. fotele, el. reg. lusterka, ABS, el. szyby, 4 airbagi - 18.400 zł. Ząbkowice Śląskie, tel. 0665/12-12-21 GI09ATME

VW PASSAT KOMBI, 1999 r., 149 tys. km, 1900 ccm, TDI, 115 KM, jasnobłękitny, ABS, ASR, wspom. kierownicy, 4 airbagi, klimatronic, 4 el. szyby, el. lusterka, c. zamek, alarm, RO, alufelgi, komputer, zadbany, jasna tapicerka alcantara - 16.990 zł. Brzeg, tel. 0601/59-32-66 GI0C4RNL

VW PASSAT KOMBI, 1999 r., 190 tys. km, 1900 ccm, TDI 110 KM, zielony met., klimatronic, pełne wyposaż. elektr., ABS, 4 airbag, automatic, reg. kierownica, roleta bag., jasne wnętrze, model 2000 r., stan bdb, ks. serwisowa prowadzona do końca, sprow., I właśc. - 14.700 zł. Chojnów, powiat legnicki, tel. 0605/32-59-93, 0661/11-47-99 GI0FJPKP

VW PASSAT KOMBI, 1999 r., 1900 ccm, TDI, 110 PS, 5-drzw., 4-MOTION, 4 x 4, bez wypadku, klimatronic, ABS, wspom. kierownicy, c. zamek, komputer, RO z CD MP3, 4 el. szyby, el. lusterka, podgrz. fotele, welurowa tap., c. zamek + pilot, podłokietnik, ks. serwisowa, sprow., zadbany, koła zimowe - 15.500 zł. Dzierżoniów, tel. 0604/21-41-62, 0049/17-45-65-37-23 autaddz.pl GI07FNM7

VW PASSAT SEDAN, 1999 r., 196 tys. km, 1900 ccm, TDI, 116 KM, srebrny met., wspom. kierownicy, c. zamek + pilot, ABS, ASR, 4 airbagi, el. szyby, el. lusterka, klimatronic, nawigacja, komputer, podgrz. fotele, immob., RO, welurowa tap., podłokietniki, bez wypadku, zadbane wnętrze, I właśc., ks. serwisowa, stan idealny - 18.800 zł + opłaty. Jawor, tel. 0604/32-58-10 GI0AX47X

VW PASSAT SEDAN, 1999 r., 189 tys. km, 1900 ccm, TDI, 110 KM, granatowy met., wspom. kierownicy, c. zamek + pilot, ABS, 4 airbagi, 4 el. szyby, el. lusterka, klimatronic, skórzana tap., alufelgi 16", komputer, podgrz. fotele, drewn. wykończenia, RO, bez wypadku, zadbany, I właśc., sprow., ks. serwisowa, stan bdb - 17.400 zł + opłaty. Jawor, tel. 0604/32-58-10 GI0FJ979

VW PASSAT KOMBI HIGHLINE, 1999 r., 220 tys. km, 1900 ccm, TDI, 110 KM, granatowy met., klimatronic, el. lusterka i 4 szyby, komputer, tempomat, ABS, hak, welurowa tap., bez wypadku, świeżo sprowadzony - 13.900 zł. Kłodzko, tel. 0889/93-44-99 GI0AK9NL

VW PASSAT SEDAN, 1999 r., 146 tys. km, 1600 ccm, 101 KM, błękitny met., I właśc., w kraju od roku, bez wypadku, klimat. schowek, ABS, ASR, podgrz. fotele, 4 airbagi, el. lusterka i 4 szyby, alarm, zderzaki i lust. w kol. nadwozia, RO, ks. serwisowa, c. zamek, wspom. kierownicy, garażowany, zadbany, zużycie paliwa 7 l/100 km - 14.900 zł lub zamienię. Kłodzko, tel. 074/868-45-51, 0603/74-62-58 GI0F3HRA

VW PASSAT B5 KOMBI, 1999 r., 1900 ccm, TDI, ciemnozielony metalik, wspom. kierownicy, ABS, c. zamek, el. szyby i reg. lusterka, szyberdach, 2 airbagi, immob., hak, lampy, reflektory ksenonowe, relingi dach., roleta bag., zarejestr., ubezpieczony, zadbany - 16.200 zł lub zamienię. Kłodzko, tel. 0609/45-10-70, 074/867-77-58 GI0FEAW3

VW PASSAT KOMBI, 1999 r., 210 tys. km, 1900 ccm, TDI, biały, el. szyby, el. lusterka, c. zamek + pilot, klimat., sprow., zarejestr. w kraju - 9.900 zł. Krapkowice, tel. 0601/43-44-74 GI0FPFPR

VW PASSAT KOMBI HIGHLINE, 1999 r., 1900 ccm, TDI 115 KM, srebrny, wyposaż. el., klimatronic, alcantara, tap. skórzana, w kraju od roku - 17.500 zł. Kudowa-Zdrój, powiat kłodzki, tel. 0501/03-56-43 GI0FHPPW

FOTO VW PASSAT KOMBI, 1999 r., 160 tys. km, 1900 ccm, diesel, bordowy metalik, 5-drzw., bez wypadku, garażowany, na gwarancji, kierowca niepalący, kpl. dokumentacja, I właściciel, serwisowany, sprowadzony, zarejestr., ABS, c. zamek, el. otw. szyby (4), el. reg. lusterka, ESP, immobilizer, klimatronic, komputer pokł. - 16.900 zł. Legnica, tel. 0606/38-41-82 KI0982940

VW PASSAT, 1999 r., 190 tys. km, 1800 ccm, turbo E, I właśc., serwisowany - 13.500 zł + opłaty. Lubań, tel. 0511/51-25-13 GI97NTTLL

VW PASSAT B5 KOMBI, 1999 r., 199 tys. km, 1900 ccm, TDI, granatowy met., 4 airbagi, ABS, el. szyby, el. lusterka, klimat., c. zamek, sprow., opłacony, stan bdb, koszt rejestracji ok. 300 zł - 15.700 zł, możl. transp. Mirsk, powiat lwówecki, tel. 0663/37-43-64, 0697/13-30-54 GI09FEAF

VW PASSAT KOMBI, 1999 r., 1900 ccm, TDI, 110 KM, zielony (butelkowy) met., el. szyby przednie, klimat., c. zamek, el. lusterka, klimat. schowek - 13.900 zł. Namysłów, tel. 0793/07-18-33 GI0C7RWY

FOTO VW PASSAT, 1999 r., 217 tys. km, 1900 ccm, TDI 110 KM, niebieski metalik, 5-drzw., bez wypadku, garażowany, kpl. dokumentacja, I właściciel, serwisowany, sprowadzony, zarejestr., ABS, alufelgi 17", c. zamek, el. otw. szyby, el. reg. lusterka, immobilizer, klimatyzacja, pod. pow., reg. kierownica, RO, szyberdach, wspom. kier. - 16.900 zł cena do uzgodnienia, raty, zamiana. Prudnik, tel. 0512/26-06-71, 077/436-12-43 www.komisomega.autogielda.pl KI0967290

VW PASSAT KOMBI, 1999 r., 1900 ccm, turbo D, czarny met., airbagi, klimat., ABS, el. lusterka - 14.900 zł. Roztoki, powiat kłodzki, tel. 0515/09-06-10 GI0FPHJM

VW PASSAT B5 KOMBI, 1999 r., 280 tys. km, 1900 ccm, TDI, 110 KM, błękitny, 5-drzw., pełne wyposaż., szyberdach, opłacony, przygotowany do rejestr. - 17.200 zł. Sobótka, powiat wrocławski, tel. 0605/03-65-42 GI0FMC9T

VW PASSAT, 1999 r., 1900 ccm, TDI, czerwony, automatic, c. zamek, stan bdb, zarejestr. - 19.000 zł. Sobótka, powiat wrocławski, tel. 0696/01-54-53 GI0CALEE

VW PASSAT KOMBI, 1999 r., 200 tys. km, 1900 ccm, TDI, 110 KM, czarny met., klimat., 4 airbagi, el. szyby, el. lusterka, c. zamek, wspom. kierownicy, ABS, RO, stan bdb, sprowadzony - 15.900 zł + opłaty. Sobótka, powiat wrocławski, tel. 0662/03-02-13 GI04P9FH

FOTO VW PASSAT KOMBI, 1999 r., 195 tys. km, 1900 ccm, diesel, granatowy, ABS, hak, el. szyby i lusterka, klimatyzacja, ASR, centralny zamek, airbag, RO z CD, wspomaganie kier., immobilizer, serwisowany w ASO, sprowadzony, bezwypadkowy, opłacony, przygotowany do rejestracji (koszt 250 zł), transport do 100 km gratis - 18.900 zł. Wojcieszów, powiat złotoryjski, tel. 0605/62-70-21 www.rsbus.autogielda.pl KI2572529

VW PASSAT KOMBI, 1999 r., 1900 ccm, TDI, biały, 4 airbagi, el. szyby, podgrz. fotele, ABS, roleta, klimat., tempomat, ciemne szyby - 17.500 zł. Wyszki, powiat kłodzki, tel. 0667/97-70-49, 074/811-18-20 GI0FPFAA

VW PASSAT B5 SPORTLINE KOMBI, 1999/00 r., 1900 ccm, TDI, 115 KM, niebieski metalik, trójkątna kierownica, fotele kubełkowe, zarejestr., ubezpieczony, klimatronic, nowy model - 18.990 zł lub zamienię na inny, może być uszkodzony. Jelenia Góra, tel. 0604/35-22-07, 0605/14-58-94 GG94HKHAT

VW PASSAT SEDAN, 1999/00 r., 205 tys. km, 1900 ccm, TDI, 115 KM, zielony, klimat., wszystkie elektr. dodatki, RO, stan bdb - 16.000 zł. Żary, tel. 0602/11-57-62 GI97CANPL

VW PASSAT B5, 2000 r., 200 tys. km, 1600 ccm, benz., inst. gaz., granatowy met., klimat., szyberdach, c. zamek, wspom. kierownicy, ABS, el. szyby, RO, 4 airbagi, ks. serwisowa, roczna inst. gazowa, zarejestr. - 15.500 zł. Tel. 0607/24-57-57 GI0FMAN4

VW PASSAT KOMBI, 2000 r., 155 tys. km, 1900 ccm, TDI, ciemny niebieski met., klimatronic, 4 el. szyby, 4 airbagi, el. lusterka, tempomat, komputer, wspom. kierownicy, c. zamek + pilot, immob., ABS, RO z CD, welurowa tap., czyste wnętrze, sprow. z Holandii, stan bdb, podłokietnik - 14.800 zł. Bolesławiec, tel. 0604/53-21-15, 0888/01-07-15 GI0ERH9C

VW PASSAT KOMBI, 2000 r., 135 tys. km, 1900 ccm, TDI, granatowy, klimatronic, 6-bieg., c. zamek, alarm, podgrz. fotele, el. lusterka, 2 kpl. kół z nowymi oponami, 4 airbagi, pół roku w Polsce, zarejestr., ubezpieczony - 24.200 zł. Bolków, powiat jaworski, tel. 0662/24-91-90 GI0C3LT4

VW PASSAT KOMBI, 2000 r., 211 tys. km, 1900 ccm, TDI 130 KM, srebrny met., ABS, ASP, klimatronic, Tiptronic, 4 el. szyby, 4 airbagi, relingi dach., stan bdb - 17.900 zł + opłaty rej. Chojnów, powiat legnicki, tel. 0602/18-65-15 GI0F7XYJ

VW PASSAT KOMBI, 2000 r., 220 tys. km, 1600 ccm, benz., granatowy, 4 airbagi, klimat., ABS, wspom. kierownicy, c. zamek, el. szyby, ks. serwisowa, relingi dach., roleta bag., bez wypadku, tydzień w kraju, opłacony, stan idealny - 14.900 zł. Gryfów Śląski, powiat lwówecki, tel. 075/781-12-09, 0600/43-68-45 GG9X7WWF

VW PASSAT B5 KOMBI, 2000 r., 1900 ccm, TD, 115 KM, srebrny met., ciemne szyby, alufelgi, 2 kpl. kół (letn. i zim.), ksenony, ABS, 4 airbagi, ESP, komputer, klimatronic, 6-bieg., el. lusterka, el. szyby, RO z CD, nawigacja, stan bdb, c. zamek + pilot - 20.000 zł. Jelenia Góra, tel. 0669/91-12-00 GI0F33MF

VW PASSAT, 2000 r., 1900 ccm, 115 KM, srebrny met., el. szyby, c. zamek + pilot, 2 kluczyki, 4 airbagi, klimat., ABS, RO, ks. serwisowa - 21.100 zł. Krotoszyn, tel. 0603/27-76-77 GI077Y7L

VW PASSAT KOMBI, 2000 r., 234 tys. km, 1900 ccm, TDI, 116 KM, granatowy met., 4 airbagi, ABS, ESP, kontrola trakcji, klimat., kpl. kluczyków, ks. serwisowa do końca, alufelgi, koła zimowe, stan idealny, sprow., bez wypadku, odpinany hak - 17.600 zł. Legnica, tel. 0604/78-92-73 GI097TK4

FOTO VW PASSAT SEDAN, 2000 r., 155 tys. km, 1900 ccm, diesel, czarny metalik, 4-drzw., bez wypadku, garażowany, na gwarancji, kierowca niepalący, I właściciel, serwisowany, sprowadzony, ABS, aut. skrzynia bieg., c. zamek, el. otw. szyby, el. reg. lusterka, ESP, immobilizer, klimatyzacja, komputer pokł., 4 pod. pow., RO z CD - 17.900 zł. Legnica, tel. 0606/38-41-82 KI0609980

VW PASSAT KOMBI, 2000 r., 1900 ccm, TDI, bordowy met., c. zamek + pilot, airbag, wspom. kierownicy, el. szyby i lust., klimatronic, ABS, relingi dach., roleta, zarejestr. - 16.900 zł. Leszno, tel. 065/520-87-30 GI0AT749

VW PASSAT B5 SEDAN, 2000 r., 162 tys. km, 1900 ccm, TDI, 116 KM, niebieski met., c. zamek, alarm + pilot, wspom. kierownicy, ABS, ESP, klimatronic, pełne wyposaż. elektr., tempomat, komputer, podgrz. fotele, 6-bieg., alufelgi, halogeny, podłokietnik, bez wypadku, zadbany, sprow., stan idealny, 4 airbagi - 18.800 zł. Lubań, tel. 075/722-59-98, 0501/70-71-79 GI0EKT9X

VW PASSAT KOMBI, 2000 r., 220 tys. km, 1900 ccm, TDI, 6-bieg., 4 airbagi, RO, roleta bag., el. szyby, el. lusterka, sprow., klimat., ABS, ESP, wspom. kierownicy - 16.500 zł. Lubań, tel. 0607/80-30-33 GI97LCWJY

VW PASSAT SEDAN, 2000 r., 1900 ccm, turbo D, czerwony, 6-bieg., wspom. kierownicy, c. zamek, skórzana tap., ESP, 4 el. szyby, sprowadzony, stan db - 17.900 zł lub zam. na terenowy albo autolawetę. Międzylesie, powiat kłodzki, tel. 0668/24-52-96 GI97CF4AK

VW PASSAT B5 COMFORTLINE KOMBI, 2000 r., 1900 ccm, TDI, 116 KM, grafitowy metalik, bez wypadku, I właśc., klimatronic, klimat. schowek, ASR, komputer, tempomat, Tiptronic, 4 el. szyby i reg. lusterka, RM + CD, hak, welurowa tap., 4 airbagi, ABS, dziel. tylna kanapa, po wymianie rozrządu, stan idealny - 17.900 zł. Namysłów, tel. 0510/82-70-10 GI09AWLH

FOTO VW PASSAT KOMBI, 2000 r., 1800 ccm, benz., granatowy metalik, klimatronic, 4 airbagi, podgrzewane fotele, el. szyby i lusterka, komputer pokładowy, centr. zamek, alarm, relingi dach., ABS, pierwszy właściciel, bezwypadkowy, RO, wspomaganie kier., serwisowany, rok w kraju, ważny przegląd i OC, zadbany, stan b. dobry - 13.200 zł. Niedźwiednik, powiat ząbkowicki, tel. 0783/69-10-61 mmartyn@tlen.pl KI0565050

VW PASSAT B5 COMFORTLINE KOMBI, 2000 r., 187 tys. km, 1900 ccm, TDI 110 KM, błękitny met., bez wypadku, oryg. lakier, I właśc. w kraju, zarejestr., klimat., komputer, 4 airbagi, ABS, ESP, el. 4 szyby, el. lusterka, wspom. kierownicy, c. zamek + pilot w kluczyku, podgrz. fotele, alarm, welurowa tap., 2 podłokietniki, relingi dach., roleta - 18.800 zł. Oleśnica, tel. 0506/11-14-55 GI04TCLW

VW PASSAT SEDAN, 2000 r., 194 tys. km, 1900 ccm, TDI, zielony, sprow., klimat., nawigacja, 4 airbagi, el. reg. lusterka, ABS, wspom. kierownicy, c. zamek + pilot, bez wypadku, stan bdb - 16.300 zł. Paczków, powiat nyski, tel. 0692/04-27-91 GI0AKF4T

VW PASSAT KOMBI, 2000 r., 189 tys. km, 1900 ccm, TDI, 115 KM, grafitowy met., zarejestr. w kraju, ważne OC i przegląd, klimatronic, klimat. schowek, komputer, immob., podgrz. fotele, podłokietnik, 4 airbagi, ABS, ESP, el. szyby, el. lusterka, c. zamek + pilot, 2 kluczyki, RO VW, nie wymaga wkładu finans., stan bdb - 18.600 zł. Rawicz, tel. 0609/65-28-68, 0605/54-24-27 GI0F39KJ

VW PASSAT B5 KOMBI, 2000 r., 195 tys. km, 1900 ccm, TDI, biały, 4 airbagi, ABS, klimat., c. zamek, roleta bag., sprow. z Niemiec, el. lusterka, el. szyby, zarejestr. - 16.300 zł. Trzebnica, tel. 071/387-13-75, 0606/77-92-47 GG977XKWA

VW PASSAT SEDAN, 2000 r., 1800 ccm, benz., czerwony, zarejestr., ubezpieczony, welurowa tap., ABS, el. 4 szyby, el. lusterka, c. zamek, 4 airbagi, RO z CD, klimatronic, stan bdb, zadbany - 12.999 zł. Wałbrzych, tel. 074/844-18-33, 0604/46-47-72 GI0FK43L

VW PASSAT KOMBI, 2000 r., 1900 ccm, TDI, granatowy met., klimat., 4 airbagi, wszystkie elektr. dodatki, alufelgi, 6-bieg., tempomat, serwis., stan idealny - 18.300 zł. Wołczyn, powiat kluczborski, tel. 077/414-52-80, 0663/45-13-97 GI0CRR7F

VW PASSAT B5 KOMBI, 2000 r., 265 tys. km, 1900 ccm, TDI, 115 KM, czarny, klimat., 4 airbagi, el. szyby, el. lusterka, 6-bieg., blokada skrzyni bieg., hak, ABS, ESP, zarejestr., c. zamek, 2 kpl. kół (letn. i zim.), zadbany, serwisowany - 17.500 zł. Wrocław, tel. 0605/61-30-71 GI0C9XTJ

FOTO VW PASSAT KOMBI, 2000 r., 1900 ccm, TDI, 116 KM, zielony, klimatronic, zarejestrowany, garaż., kierowca niepalący, I właśc., sprow., ABS, EDS, c. zamek, el. szyby, el. lusterka, immob., komputer pokł., 4 pod. pow., wspom. i reg. kierownicy, hak, podłokietniki, RO, ESP, wskaźnik temp. zewn., stan bdb, 6-bieg. - 19.400 zł możliwość rat. Ząbkowice Śląskie, tel. 0506/18-32-52, 0506/18-32-53, 0608/08-91-43 www.kalmar.autogielda.pl jerzymajerczyk@vp.pl KI0787810

FOTO VW PASSAT KOMBI, 2000 r., 1900 ccm, TDI, 116 KM, grafitowy metalik, klimatronic, bezwypadkowy, I właściciel, zarejestrowany, kierowca niepalący, sprow., ABS, alarm, c. zamek, el. szyby, el. lusterka, immobilizer, komputer pokł., 4 pod. pow., reg. kierownica, wspom. kier., wskaźnik temp. zewn., stan bdb, obrotomierz - 19.500 zł możliwość rat. Ząbkowice Śląskie, tel. 0506/18-32-52, 0506/18-32-53, 0608/08-91-43 www.kalmar.autogielda.pl jerzymajerczyk@vp.pl KI2794889

VW PASSAT SEDAN, 2000 r., 191 tys. km, 1900 ccm, TDI, 110 KM, zielony met., klimatronic, 4 airbagi, 4 el. szyby, el. lusterka, immob., alarm, kpl. kluczyków, komputer, ABS, ESP, RO, c. zamek, 2 podłokietniki, welurowa tap., wspom. kierownicy, sprow. z Niemiec, bez wypadku - 17.500 zł + opłaty. Żary, tel. 0886/92-32-82 GI0CXAXN

VW PASSAT KOMBI, 2000 r., 190 tys. km, 1900 ccm, TDI, 110 KM, srebrny, ABS, c. zamek, el. szyby, el. lusterka, immob., klimat., 5 airbagów, reg. kierownica, welurowa tap., RO, wspom. kierownicy, I rejestracja w grudniu 2001 r. - 13.900 zł. Żmigród, powiat trzebnicki, tel. 0600/89-10-92 GI0F7TYJ

VW PASSAT KOMBI, 2000 r., 230 tys. km, 1900 ccm, TDI, czarny, alufelgi 16", el. lusterka, el. szyby, wspom., klimat., jasna skórzana tapicerka, stan bdb - 19.900 zł. Wrocław, tel. 0507/12-35-89

VW PASSAT KOMBI, 2001 r., 230 tys. km, 1900 ccm, TDI, ks. serwisowa, klimatronic, podgrz. fotele, komputer, RO, welurowa tap., 4 airbagi, 4 el. szyby, podgrz. lusterka, halogeny, hak, immob., alarm - 23.200 zł. Bolesławiec, tel. 0601/33-91-15 GI07TA9Y

VW PASSAT, 2001 r., 171 tys. km, 1900 ccm, TDI, czarny, 5-drzw., bez wypadku, kierowca niepalący, sprowadzony, zarejestr., ABS, alum. felgi, c. zamek, el. otw. szyby (przednie), el. reg. lusterka, ESP, immobilizer, klimatyzacja manualna, pod. pow., reg. kierownica, RO, wspom. kier. - 22.500 zł. Grodków, powiat brzeski, tel. 0600/89-18-84 siwz0@o2.pl II0FPJYA

FOTO VW PASSAT KOMBI, 2001 r., 144 tys. km, 1896 ccm, TDI 130 KM, szary metalik, 5-drzw., bez wypadku, kpl. dokumentacja, serwisowany, zarejestr., ABS, aut. skrzynia bieg. Tiptronic, c. zamek, el. szyby, el. lusterka, ESP, klimatyzacja, pod. pow., RO, tap. welurowa, tempomat, wspom. kier., od kilku miesięcy w kraju, mały przebieg - 23.900 zł. Gryfów Śląski, powiat lwówecki, tel. 0667/66-53-34 lbd@op.pl II0FK7J9

VW PASSAT SEDAN, 2001 r., 158 tys. km, 1900 ccm, CDI, srebrny met., atrakc. wygląd, klimat., ABS, ESP, 4 airbagi, komputer, tempomat, wspom. kierownicy, c. zamek, el. szyby i reflektory, RO + CD, bez wypadku, oryg. lakier (możl. mierzenia miernikiem), I właśc., sprow., zadbane wnętrze, stan idealny - 22.900 zł. Kłodzko, tel. 0604/85-31-99 GI0FM9HC

VW PASSAT, 2001 r., 180 tys. km, 1900 ccm, diesel, srebrny met., 4 airbagi, klimatronic, ESP, 6-bieg., skórzana kier., el. szyby, zadbany, hak, sprow. w całości, zarejestr. - 29.500 zł. Lubań, tel. 0608/63-47-72 GI0FPETA

VW PASSAT B5 KOMBI, 2001 r., 1600 ccm, benz., srebrny, po liftingu, sprowadzony - 21.000 zł + opłaty. Opole, tel. 077/464-33-52, 0503/50-17-42 GI947M37N

VW PASSAT KOMBI, 2001 r., 1900 ccm, TDI 131 KM, granatowy met., reg. fotele i reflektory, wspom. i reg. kierownicy, I właśc., klimatronic, ABS, ESP, 4 airbagi, el. szyberdach, 6-bieg., komputer pokładowy, el. otw. szyby (4), el. reg. lusterka, welurowa tap., przyciemn. szyby tylne, po wymianie rozrządu - 25.800 zł. Opole, tel. 077/441-15-55, 0600/01-23-90 GI0A9HHM

VW PASSAT FL COMFORTLINE SEDAN, 2001 r., 150 tys. km, 1800 ccm, benz., perłowoniebieski met., z salonu, I właśc., bez wypadku, stan idealny, klimatronic, ABS, ASR, EPC, el. szyby, el. lusterka, komputer, 4 airbagi, RO, alarm + piloty, nowe opony, zadbany, garażowany, atrakc. wygląd - 22.900 zł, możl. raty lub zamienię. Paczków, powiat nyski, tel. 0724/36-89-94 GI97FPAEW

VW PASSAT KOMBI, 2001 r., 160 tys. km, 1900 ccm, TDI 130 KM, granatowy met., pełne wyposaż. elektr., klimatronic, klimat., chromowane dodatki, stan idealny - 21.900 zł. Świdnica, tel. 0788/13-04-14 GI0FHW94

VW PASSAT B5 SEDAN, 2001 r., 188 tys. km, 1900 ccm, TDI, 135 KM, atramentowy met., I właśc., klimatronic, komputer, 6 airbagów, ABS, ESP, podgrz. fotele, tempomat, welurowa tap., el. lusterka, el. szyby, alufelgi, c. zamek + 2 piloty, 6-bieg., RO z CD, immob., zarejestr., stan idealny - 27.500 zł. Wałbrzych, tel. 0604/47-89-55 GI0FJKR3

VW PASSAT B5 SEDAN, 2001 r., 185 tys. km, 1900 ccm, TDI, 130 KM, srebrny met., wspom. kierownicy, klimatronic, tempomat, ASR, ABS, ETC, el. szyby i reg. lusterka, 4 airbagi, RO z CD, immob., alarm + pilot, nowe opony, sprowadzony, ESP, komputer, oryg. alufelgi, el. szyberdach, c. zamek z funkcją domykania szyb - 22.900 zł + opłaty. Wałbrzych, tel. 0889/21-37-66 GG94N744X

FOTO VW PASSAT KOMBI, 2001 r., 230 tys. km, 1800 ccm, turbobenzyna, zielony metalik, 5-drzw., garażowany, kpl. dokumentacja, kupiony w kraju, zarejestr., ABS, alarm, alum. felgi, c. zamek, el. otw. szyby, el. reg. lusterka, immobilizer, klimatyzacja, pod. pow., reg. kierownica, RO, wspom. kier. - 20.500 zł. Żagań, tel. 0691/72-49-07 fisiuk@interia.pl II0EWNFY

VW PASSAT COMFORTLINE FL KOMBI, 2001/02 r., 155 tys. km, 2000 ccm, 115 KM, srebrny, bez wypadku, I właśc., ks. serwisowa, klimatronic, ABS, ESP, klimat. schowek, 4 airbagi, el. lusterka i 4 szyby, skórzana kier., podłokietniki, halogeny, welurowa tap., roleta bag., relingi dach., nowy rozrząd, stan idealny - 20.900 zł. Namysłów, tel. 0510/82-70-10 GI0FMCEE

VW PASSAT KOMBI, 2001/02 r., 141 tys. km, 1900 ccm, TDI, 131 KM, złoty met., bez wypadku, 6-bieg., pełne wyposaż. oprócz skórzanej tap., zadbany, kierowca niepalący, zarejestr., stan idealny - 26.800 zł. Oława, tel. 0500/28-51-60 GI0FPFK4

FOTO VW PASSAT KOMBI, 2001/02 r., 2500 ccm, TDI, atramentowy metalik, 5-drzw., bez wypadku, garażowany, kierowca niepalący, kpl. dokumentacja, I właściciel w kraju, serwisowany, sprowadzony, zarejestr., ABS, alarm z pilotem, alum. felgi, aut. skrzynia bieg., c. zamek, el. otw. szyby (4), el. reg. lusterka, ESP, immobilizer - 23.900 zł. Świebodzice, powiat świdnicki, tel. 0696/87-25-53 medion2@o2.pl II0FEEPA

FOTO VW PASSAT KOMBI, 2001/02 r., 205 tys. km, 1900 ccm, TDI, 131 KM, Tiptronic, ABS, el. szyby i lusterka, klimatyzacja, centr. zamek, airbag, RO z CD, wspomaganie kier., immob., komputer, welurowa tap., tempomat, podgrzew. fotele, ESP, EDS, serwisowany, garażowany, opłacony, koszt rej. 250 zł - 23.900 zł, możliwe raty, transport do 100 km gratis. Wojcieszów, powiat złotoryjski, tel. 0605/62-70-21 www.rsbus.autogielda.pl KI2930389

VW PASSAT SEDAN, 2001/02 r., 150 tys. km, 1900 ccm, TDI, granatowy met., RO, ABS, ESP, 4 airbag, klimat., el. szyby, c. zamek, wspom. kierownicy, serwisowany, I właśc., bez wypadku, stan bdb, 2 dni w kraju - 23.900 zł lub zamienię. Złotoryja, tel. 0602/24-40-42 GI0F7PAR

VW PASSAT KOMBI, 2001/02 r., 147 tys. km, 1900 ccm, TDI, 131 KM, granatowy met., ABS, ESP, komputer, 6-bieg., 6 airbagów, RO z CD + nawigacja, klimatronic, alufelgi, bez wypadku, stan bdb, zadbany, jak nowy - 23.000 zł. Złotoryja, tel. 0696/09-76-85 GI0C99L3

VW PASSAT KOMBI COMFORTLINE, 2002 r., 167 tys. km, 1900 ccm, TDI 110 KM, czarny, klimatronic, el. otw. szyby (4), el. reg. i podgrz. lusterka, el. szyberdach, ABS, 4 airbagi, tap. welurowa, oryg. RO, relingi dach., ESP, zarejestr., stan bdb, ks. serwisowa - 24.500 zł. Tel. 0601/18-81-41 GI0F7WXK

FOTO VW PASSAT KOMBI, 2002 r., 183 tys. km, 1896 ccm, TDI 130 KM, perłowozielony metalik, 5-drzw., bez wypadku, garażowany, kierowca niepalący, kpl. dokumentacja, kupiony w kraju w salonie, duża nawigacja, ABS, alarm, c. zamek, 4 el. otw. szyby, el. reg. lusterka, immobilizer, klimatronic, komputer pokł., pod. pow., wspom. kier. - 27.100 zł. Brzeg, tel. 0602/34-16-89 jjurek@onet.eu II0FHRX7

VW PASSAT B5 KOMBI, 2002 r., 246 tys. km, 1900 ccm, TDI, zielony, sprowadzony z Niemiec, zarejestr., ks. serwisowa, bez wypadku, stan bdb - 22.700 zł. Iłowa, powiat żagański, tel. 0607/17-07-07 GI0FK3XE

VW PASSAT, 2002 r., 181 tys. km, 1900 ccm, TDI, granatowy, wspom. kierownicy, c. zamek, klimat., ABS, 8 airbagów, tempomat, el. szyby, el. lusterka, zadbany, pilne - 20.500 zł. Kłodzko, tel. 0600/21-86-29, 074/644-27-47 GI0CX3XX

VW PASSAT SEDAN, 2002 r., 192 tys. km, 1900 ccm, TDI 130 KM, niebieski met., stan idealny, sprow. z Niemiec, klimatronic, el. 4 szyby, el. lusterka, skórzana tap., chromowane dodatki, ksenony, komputer, tempomat, podgrz. fotele - 25.500 zł. Kłodzko, tel. 0695/33-64-33, 0508/26-78-78 GI0FMAE7

VW PASSAT KOMBI, 2002 r., 170 tys. km, 2000 ccm, benz., zielony met., klimat., el. szyby, el. lusterka, nawigacja, 4 airbagi, ABS, RO, ESP, c. zamek + pilot, roleta, relingi dach., bez wypadku, ks. serwisowa, I właśc., stan idealny - 19.800 zł + opłaty. Nowa Sól, tel. 0605/47-27-59 GI09NXMR

VW PASSAT KOMBI, 2002 r., 1900 ccm, TDI, czarny, relingi dach., alufelgi, pełne wyposaż. oprócz skórzanej tap. - 24.800 zł. Oława, tel. 0513/98-51-15 GI0HE93

VW PASSAT KOMBI, 2002 r., 1900 ccm, TDI 131 KM, czarny met., I właśc. w kraju, ABS, ESP, komputer pokładowy, klimatronic, el. otw. szyby (4), el. reg. lusterka, 4 airbagi, tempomat, podgrz. kubełkowe fotele - 23.800 zł. Opole, tel. 077/441-15-55, 0600/01-23-90 GI0F33TK

VW PASSAT KOMBI COMFORT, 2002 r., 134 tys. km, 1900 ccm, TDI 131 KM, srebrny met., Tiptronic, tempomat, sensor deszczu, ksenony, czujnik cofania, 2 podłokietniki, garażowany, ks. serwisowa, podgrz. fotele, po wymianie rozrządu, pokładowy, c. zamek, wspom. i reg. kierownicy, ABS, ESP, ASR, alarm, immob., alum. felgi, klimatronic - 26.800 zł. Opole, tel. 077/441-15-55, 0600/01-23-90 GI94YJKNL

FOTO VW PASSAT B5 FL, 2002 r., 186 tys. km, 1900 ccm, TDI, srebrny metalik, 5-drzw., bez wypadku, garażowany, kierowca niepalący, kpl. dokumentacja, I właściciel, sprowadzony, zarejestr., ABS, c. zamek, el. otw. szyby, el. reg. lusterka, ESP, immob., klimatronic, 4 pod. pow., reg. kierownica, RO, tap. welurowa, podgrz. fotele - 24.500 zł do uzgodnienia, raty, zamiana. Prudnik, tel. 0512/26-06-71, 077/436-12-43 www.komisomega.autogielda.pl KI0309460

FOTO VW PASSAT B5 FL, 2002 r., 200 tys. km, 4000 ccm, W8, 275 KM, srebrny met., 4-drzw., bez wypadku, garażowany, kierowca niepalący, kpl. dokumentacja, serwisowany, zarejestr., tempomat, zadbany, ekonomiczny, wersja limitowana, dach Solar, automat. skrzynia bieg. Tiptronic, pełna opcja, skórzana tap., duża nawigacja z mapą Polski - 29.900 zł, możliwa zamiana lub kredyt. Strzelin, tel. 0791/12-34-56, 0696/72-72-72, 071/788-43-33 www.dea.autogielda.pl dea@dea.net.pl KI0431500

VW PASSAT B5 KOMBI, 2002 r., TDI, granatowy met., po liftingu, klimat., el. otw. szyby, el. reg. lusterka, relingi dach., roleta, hak, halogeny, tempomat, w kraju od 3 miesięcy, zarejestr. - 20.200 zł. Środa Śląska, tel. 0600/37-55-63 GI07XLJ3

VW PASSAT KOMBI, 2002 r., 1900 ccm, TDI, 130 KM, srebrny met., wspom. kierownicy, c. zamek + pilot, alarm, klimatronic, ABS, ASP, alufelgi, szyberdach, welurowa tap., zarejestr. - 24.000 zł lub zam. na vana. Świebodzice, powiat świdnicki, tel. 0511/64-12-74 GI0F7TRC

VW PASSAT KOMBI, 2002 r., 208 tys. km, 1900 ccm, TDI, 130 KM, karta pojazdu, zarejestr., wspom. kierownicy, 8 airbagów, klimatronic, 6-bieg., ABS, ESP, el. lusterka, c. zamek + pilot, klimat. schowek, komputer, alarm, 2 podłokietniki, bez wypadku, garażowany, alufelgi, stan bdb, 4 el. szyby - 25.500 zł lub zamienię. Złoty Stok, powiat ząbkowicki, tel. 0728/22-99-71 GI97N33H9

VW PASSAT KOMBI, 2002/03 r., 176 tys. km, 1900 ccm, TDI 131 KM, perłowoniebieski met., świeżo sprowadzony z Niemiec, od osoby prywatnej, serwisowany do końca, ks. serwisowa, bez wypadku, klimatronic, ABS, ESP, ASR, RO z CD, 8 airbagów, 4 el. szyby, komputer, tempomat, nowe opony, kpl. kluczyków, garażowany, model 2003, stan bdb - 22.900 zł. Chojnów, powiat legnicki, tel. 0665/08-48-35 GI0FPL74

VW PASSAT B5 KOMBI, 2002/03 r., 1900 ccm, TDI, 130 KM, ciemnogranatowy met., c. zamek, alarm, wspom. kierownicy, ABS, klimat., 6-bieg., duża nawigacja, podgrz. skórzane fotele, 4 el. szyby, el. szyberdach, el. lusterka, 6 airbagów, halogeny, relingi dach., stan bdb, sprow. z Niemiec - 21.900 zł + opłaty. Zgorzelec, tel. 0518/21-09-00 GI0CT79J

VW PASSAT KOMBI, 2003 r., 200 tys. km, 1900 ccm, TDI, biały, klimat., podgrz. fotele, 4 airbagi, zarejestr., ABS, ESP, el. szyby, el. reg. i podgrz. lusterka, tempomat, sprowadzony, zarejestr. - 25.600 zł. Bolesławiec, tel. 0506/03-40-73 GI0F7YCE

VW PASSAT KOMBI, 2003 r., 171 tys. km, TDI, 130 KM, srebrny met., klimatronic, ABS, ESP, el. szyby, el. lusterka, c. zamek, podgrz. fotele, sensor deszczu - 21.600 zł + opłaty. Kamienna Góra, tel. 0663/30-18-40 GI97MHNFY

VW PASSAT KOMBI, 2003 r., 1900 ccm, TDI, granatowy met., c. zamek + pilot, airbag, wspom. kierownicy, klimatronic, el. szyby i lust., kpl. kół zim., zarejestr. - 26.900 zł. Leszno, tel. 0723/88-26-45 GI0CLKLY

FOTO VW PASSAT KOMBI, 2003 r., 178 tys. km, 1900 ccm, TDI, 130 KM, srebrny met., 5-drzw., klimatronic, ESP, tempomat, podgrz. fotele, I właściciel, 6-bieg., serwisowany, bez wypadku, 8 pod. pow., kpl. dokumentacja, sprowadzony, ABS, alarm, c. zamek, el. szyby, el. lusterka, immobilizer, komputer pokł., 8 pod. pow., RO VW - 26.800 zł do negocjacji. Leszno, tel. 0507/07-02-00 II0CXMME

VW PASSAT KOMBI, 2003 r., 1900 ccm, TDI, ABS, 4 airbagi, wspom. kierownicy, c. zamek, el. szyby, ksenony, skórzana tap., pakiet chrom. dodatków, stan bdb, ważne OC i przegląd, klimatronic - 29.500 zł. Lubin, tel. 0660/49-37-62 GI0CYJ9W

FOTO VW PASSAT KOMBI, 2003 r., 126 tys. km, 1900 ccm, TDI 130 KM, szary metalik, 5-drzw., bez wypadku, garażowany, kpl. dokumentacja, I właściciel, serwisowany, sprowadzony, zarejestr. - 27.900 zł, możliwe raty, zamiana. Paczków, powiat nyski, tel. 0608/03-49-43, 077/431-71-10 KI2690879

VW PASSAT, 2003 r., 145 tys. km, 1900 ccm, TDI 130 KM, srebrny met., w kraju od 2006 r., II właśc., po wymianie zawieszenia wielowahaczowego, chłodnicy, pasków rozrządu i tylnych klocków ham. - 25.000 zł. Polanica-Zdrój, powiat kłodzki, tel. 0667/20-72-87 GI0FM7LP

VW PASSAT KOMBI, 2003 r., 1900 ccm, TDI, czarny met., klimatronic, 6 airbagów, wszystkie elektr. dodatki, komputer, halogeny, serwisowany - 27.900 zł. Wołczyn, powiat kluczborski, tel. 077/414-52-80, 0663/45-13-97 GI97NM3E7

VW PASSAT KOMBI, 2003 r., 230 tys. km, 1900 ccm, TDI, zielony, klimatronic, ABS, ESP, komputer, pełne wyposaż. elektr., przyciemn. szyby, bez wypadku, chromowane dodatki - 27.000 zł. Wrocław, tel. 0605/29-91-05 GI0FMA3N

VW PASSAT B5 KOMBI, 2003/04 r., 152 tys. km, 1900 ccm, TDI, granatowy met., klimatronic, el. szyby, el. lusterka, 4 airbagi, ABS, ESP, komputer, tempomat, sprow. z Niemiec, opłacony - 25.500 zł. Jelenia Góra, tel. 0698/45-95-76 GI093RMP

VW PASSAT SEDAN, 2003/04 r., 200 tys. km, 2500 ccm, TDI, 163 KM, perłowogranatowy, ks. serwisowa, kpl. dokumentacja, klimatronic, 4 airbagi, ABS, ESP, nawigacja, RO z CD + zmieniacz, komputer, tempomat, alarm, c. zamek + pilot, 2 podłokietniki, el. szyby i lust., podgrz. fotele, alufelgi, kpl. kluczyków, stan bdb, I właśc., bez wypadku - 27.500 zł. Leszno, tel. 0662/82-84-02 GI0C7LJR

VW PASSAT B5 KOMBI, 2003/04 r., 1900 ccm, TDI, 131 KM, srebrny met., el. szyby, el. lusterka, klimatronic, 4 el. szyby, c. zamek, komputer, immob., wspom. i reg. kierownicy, ks. serwisowa, 2 kpl. kół (letnie i zimowe) - 24.000 zł, możl. raty. Wrocław, tel. 0608/25-02-11 GI0YAK7

VW PASSAT KOMBI, 2004 r., 184 tys. km, 1900 ccm, TDI, szary met., karta pojazdu, ABS, ESP, podgrz. fotele, c. zamek, wspom. kierownicy, komputer, 4 airbagi, el. lusterka i 4 szyby, kierownica wielofunkcyjna, alufelgi, 6-bieg., odpinany hak, welurowa tap., roleta bag., relingi dach., RO, alarm, ekonomiczny, stan bdb - 28.900 zł lub zamienię. Kłodzko, tel. 074/868-45-51, 0603/74-62-58 GI97R3H7A

VW PASSAT KOMBI, 2004 r., 1900 ccm, TDI, 130 KM, 6-bieg., nawigacja, klimatronic, 6 airbagów, el. szyby, tempomat, el. lusterka, podgrz. fotele, ESP, stan idealny, zarejestr. w kraju - 30.000 zł. Krotoszyn, tel. 0888/67-98-38 GI97CJAPL

VW PASSAT KOMBI, 2004 r., 175 tys. km, 1900 ccm, TDI, 131 KM, srebrny met., Tiptronic, klimatronic, ABS, ESP, RO, 4 airbagi, el. szyby, el. lusterka, c. zamek + pilot, serwisowany, relingi dach., roleta, siatka bagażnika, ks. serwisowa, sprow. z Niemiec, bez wypadku, zadbany, stan bdb - 29.900 zł. Wrocław, tel. 0601/43-52-18 GI97HNNEP

VW PASSAT SEDAN, 2004 r., 1900 ccm, TDI, srebrny met., 8 airbagów, klimatronic, komputer, tempomat, nawigacja, pełne wyposaż. elektr., RO z CD, ABS, ESP, wspom. i reg. kierownicy, halogeny, zadbany, stan idealny - 27.500 zł + opłaty. Zgorzelec, tel. 0787/69-12-32 GI049KJ7

VW PASSAT KOMBI, 2004 r., 147 tys. km, 1900 ccm, TDI, 101 KM, błękitny met., alufelgi, el. lusterka, el. szyby, wspom., tempomat, wielofunkcyjna kierownica, czujniki cofania, RO z CD, zabezpieczenia antykradzieżowe, stan idealny - 32.900 zł. Dobra, powiat oleśnicki, tel. 0501/27-21-81

VW PASSAT KOMBI, 2004/05 r., 132 tys. km, 1900 ccm, TDI, klimat., wspom. kierownicy, c. zamek, podgrz. fotele, tempomat, el. szyby, el. lusterka, 4 airbagi, w kraju od 2 lat, serwisowany, kpl. dokumentacja - 30.000 zł lub zamienię na tańszy. Brzeg, tel. 077/411-30-49, 0694/95-55-95 GI0FPF4H

VW PASSAT B5 FL PLUS, 2004/05 r., 1900 ccm, TDI, 130 KM, czarny, nawigacja, ABS, ASR, wspom. kierownicy, el. lusterka, el. szyby, welurowa tap., alufelgi, pakiet chrom. dodatków, tempomat, sensor deszczu, fotochromowe lust., komputer, 6 airbagów - 36.700 zł. Rawicz, tel. 0501/65-30-79, 0607/57-06-96 GI0ACYF3

VW PASSAT, 2004/05 r., 239 tys. km, 2000 ccm, TDI, 136 KM, czarny met., ABS, ESP, el. lusterka, el. szyby, klimatronic, tempomat, ksenony, alufelgi, pakiet chrom. dodatków, RO z CD, nawigacja, stan bdb - 33.500 zł. Wrocław, tel. 0696/21-29-55, 0660/78-69-93 GI97NTPL3

VW PASSAT B5 KOMBI, 2005 r., 122 tys. km, 1900 ccm, TDI, srebrny met., 4 airbagi, klimatronic, nawigacja, EPS, ABS, RO z CD, podgrz. fotele, el. szyby, el. lusterka, sensor deszczu, fotochromowe lust., alufelgi, kpl. kół zim., Mul-T-Lock, stan bdb, zarejestr., garażowany - 29.900 zł. Głogów, tel. 076/831-42-83, 0508/57-77-82 GI0EKLYK

VW PASSAT KOMBI, 2005 r., 230 tys. km, 2000 ccm, TDI, 140 KM, 6-bieg., serwis. w ASO, I właśc., bez wypadku, ks. serwisowa, 10 airbagów, el. szyby, el. lusterka, klimat., tempomat, komputer, podgrz. fotele, RO z CD, sensor deszczu i zmierzchu, c. zamek + pilot, ESP, alufelgi, sprow. z Niemiec, zadbany, stan bdb - 38.200 zł. Kamienna Góra, tel. 0669/08-76-76 GI0CJKAK

VW PASSAT KOMBI, 2005 r., 222 tys. km, 1900 ccm, TDI, 105 KM, srebrny, pełne wyposaż. oprócz skórzanej tap. i nawigacji - 38.000 zł. Kępno, tel. 0696/01-57-32 GI0CT7YL

VW PASSAT KOMBI, 2005 r., 151 tys. km, 1900 ccm, TDI, 130 KM, czarny met., klimatronic, 6-bieg., c. zamek, wspom. kierownicy, el. lusterka i 4 szyby, podgrz. fotele, 6 airbagów, ABS, ASR, odpinany hak, zadbany, zarejestr., serwisowany, kierunkowskazy w lusterkach - 34.900 zł lub zamienię. Kłodzko, tel. 074/868-45-51, 0603/74-62-58 GI97LW7TH

VW PASSAT KOMBI, 2005 r., 90 tys. km, 2000 ccm, 150 KM, FSI, kawowy, najbogatsza wersja wyposaż. - 49.900 zł. Nysa, tel. 0501/40-78-05 GI0EYPH4

VW PASSAT B6 SEDAN, 2005 r., 44 tys. km, 1900 ccm, TDI, 105 KM, błękitny metalik, klimatronic 2-strefowy, 4 el. szyby, el. reg. lusterka i fotele, RO + CD, klimat. schowek, komplet kluczyków, ks. serwisowa, sprowadzony, opłacony, do rejestracji, kupujący zwolniony z opłaty skarbowej - 42.900 zł. Oława, tel. 0601/84-76-99, 0661/45-75-37 GI0F3JRE

VW PASSAT KOMBI, 2005 r., 200 tys. km, TDI, czarny met., klimatronic, ABS, ASR, el. otw. szyby, el. reg. lusterka, welurowa tap., nawigacja, podgrz. fotele, stan bdb, zarejestr., I właśc. w kraju, serwisowany - 34.900 zł. Wrocław, tel. 0604/62-31-53 GI0EYWRT

VW PASSAT KOMBI, 2005 r., 2000 ccm, TDI, 140 KM, niebieski met., 10 airbagów, el. otw. szyby, el. reg. lusterka, klimatronic 2-stref., 6-bieg., hak, oryg. RO, fotochromowe lusterka, bez wypadku, zarejestr., serwisowany - 41.500 zł do negocjacji. Żórawina, powiat wrocławski, tel 0602/27-93-76 GI0MNWJ

FOTO VW PASSAT KOMBI HIGHLINE, 2005/06 r., 150 tys. km, 2000 ccm, TDI, granatowy metalik, idealny, bez wypadku, oryginalny lakier, I właściciel, ks. serwisowa, kilka dni w kraju, opłacony, najbogatsza wersja, klimatronic, duża kolorowa nawigacja GPS, kremowa skóra, el. szyby, lusterka i fotele, ABS, ESP, 8 airbagów, alufelgi - 40.900 zł, zamiana, raty. Otmuchów, powiat nyski, tel. 0694/62-08-79, 0790/26-51-38 www.piotr.autogielda.pl pawel.czajka@wp.pl KI0991660

VW PASSAT B6 SPORTLINE KOMBI, 2005/06 r., 157 tys. km, 2000 ccm, TDI, 140 KM, czarny met., 10 airbagów, klimatronic 2-stref., komputer, tempomat, nawigacja, 6-bieg., 4 el. szyby, podgrz. fotele, chromowane dodatki, alufelgi 16", bez wypadku, serwisowany, sensor deszczu, lust. fotochromowe, kubełk. fotele, halogeny, podłokietniki - 40.700 zł. Sobótka, powiat wrocławski, tel. 0510/82-38-74 GI0FK4TW

VW PASSAT KOMBI B6, 2006 r., 1900 ccm, TDI, kolor kości słoniowej, 10 airbagów, ABS, ASP, nawigacja, klimatronic 2-strefowy, skórzana tapicerka, el. szyby i reg. lusterka, komputer pokładowy, relingi dachowe, sprowadzony, zarejestr., przerysowana lewa strona, sprawny - 27.600 zł. Tel. 0604/51-79-70 GI0FM94K

VW PASSAT KOMBI, 2006 r., 179 tys. km, 2000 ccm, TDI, 140 KM, srebrny met., stan techn. bdb, bez wypadku, oryg. lakier, ks. serwisowa prowadzona do końca, klimat., 4 el. szyby, podgrz. fotele, tempomat, komputer, 6-bieg., nawigacja, halogeny, alufelgi, zadbany, ESP, ABS, sensor deszczu - 45.500 zł + opłaty. Bolesławiec, tel. 0603/97-23-22 GI0FK3WX

VW PASSAT KOMBI, 2006 r., 190 tys. km, 1900 ccm, TDI, grafitowy met., 8 airbagów, klimat., el. szyby, radio + CD, bez wypadku, c. zamek, wspom. kierownicy, roleta bag., relingi dach., zarejestr., serwisowany, stan idealny, ksenony - 43.500 zł. Kłodzko, tel. 0605/74-22-01 GI0EHHEY

FOTO VW PASSAT SEDAN, 2006 r., 122 tys. km, 1900 ccm, TDI, srebrny metalik, 4-drzw., bez wypadku, kpl. dokumentacja, I właściciel, serwisowany, sprowadzony, zarejestr., ABS, el. otw. szyby, immobilizer, klimatyzacja, 8 pod. pow., wspom. kier. - 42.500 zł. Świebodzice, tel. 0605/62-59-28, 074/854-01-38 www.speedcar.autogielda.pl KI0079140

FOTO VW PASSAT KOMBI, 2006 r., 170 tys. km, 1900 ccm, TDI, srebrny metalik, 5-drzw., bez wypadku, na gwarancji, kpl. dokumentacja, I właściciel, serwisowany, sprowadzony, zarejestr., ABS, alum. felgi, c. zamek, el. otw. szyby (2), el. reg. lusterka, ESP, immobilizer, komputer pokl., 8 pod. pow., RO, wspom. kier. - 39.900 zł. Świebodzice, tel. 0605/62-59-28, 074/854-01-38 www.speedcar.autogielda.pl KI0079150

VW PASSAT KOMBI, 2006 r., 2000 ccm, TDI, 140 KM, szaroniebieski met., automat. skrzynia bieg. DSG, 6-bieg., ABS, alufelgi 16", el. reg. i podgrz. fotele, ESP, airbagi, sensor zmierzchu i deszczu, soczewkowe reflektory, pakiet chrom., klimatronic 2-stref., wspom. kier., temp. pełne wyposaż. elektr. i inne dodatki, zarej. - 45.000 zł, zdjęcia na www.autogielda.pl Wierzbowa, powiat bolesławiecki, tel. 0664/18-50-50 GI0F7PMK

VW PASSAT KOMBI, 2006/07 r., 1900 ccm, TDI, grafitowy met., sprow., zarejestr., bez wypadku, kpl. dokumentacja, I właśc., serwisowany, garażowany, a, ESP, 10 airbagów, klimat., welurowa tap., el. szyby, el. lusterka, komputer, tempomat, RO z CD, 2 kpl. kół - 45.500 zł. Długołęka, powiat wrocławski, tel. 0662/22-81-88 GI0CAEKN

VW PASSAT B6, 2007 r., 96 tys. km, 1900 ccm, TDI, szary met., wspom kierownicy, pełne wyposaż. elektr., 10 airbagów, garażowany, I właśc. w kraju, alufelgi, ESP, tempomat, stan bdb - 65.000 zł Tel. 0608/40-58-27 GI977R4JT

VW PASSAT B6 COMFORTLINE KOMBI, 2007 r., 52 tys. km, 2000 ccm, TDI, niebieski met., 5-drzw., 6-bieg., parktronic, biksenony, pełne wyposaż. elektr., nawigacja, oryg. zmieniarka płyt CD, komputer, sprowadzony, zarejestr. w kraju - 46.900 zł lub zamienię na inny. Jelenia Góra, tel. 0601/63-05-88 GI0C9W9Y

VW PASSAT SEDAN, 2007 r., 120 tys. km, 2000 ccm, FSI, 150 KM, czarny met., 8 airbagów, klimatronic, ABS, wspom. kierownicy, c. zamek, el. szyby, ks. serwisowa, I właśc. - 51.900 zł. Krotoszyn, tel. 062/722-64-68, 0500/65-86-85 GI9739FAY

FOTO **VW PASSAT** COMFORTLINE KOMBI, 2007 r., 253 tys. km, 2000 ccm, TDI, 140 KM, grafitowy metalik, bez wypadku, kpl. dokum., serwis., sprow., ABS, aut. skrzynia bieg. DSG, 4 el. szyby, el. lusterka, ESP, klimatronic, komputer pokl., 10 airbagów, nawigacja, RO z CD, podgrz. fotele, sensory deszczu i zmierzchu, 2 kompl. kół (zimowe i letnie), superstan - 40.900 zł. Oława, tel. 0784/02-26-41 II0EKTAJ

VW PASSAT, 2007 r., 65 tys. km, 2000 ccm, TDI, srebrny met., stan idealny, pełne wyposaż. elektr., nawigacja, alufelgi, właśc. niepalący, z salonu w kraju (Motorpol), zadbany, serwisowany - 58 000 zł. Wrocław, tel. 0606/66-24-53 GI0FK3TN

VW PASSAT SEDAN COMFORTLINE, 2008 r., 57 tys. km, 2000 ccm, TDI, 140 KM, perłowoczarny, klimatronic, 10 airbagów, 4 el. szyby i reg. lusterka, 6-biegowy, ABS, ESP, komputer, tempomat, alarm, alufelgi, pakiet chrom. dodatków, RM + CD, opony letnie, I właśc., kupiony w salonie w kraju, serwis. w ASO - 59.900 zł. Dzierżoniów, tel. 0601/33-29-58, 0781/26-27-53 GI07JR73

VW PASSAT B6 KOMBI, 2008 r., 1900 ccm, TDI, perłowobiały, I rej. w 2009 r., bez wypadku, klimatronic, ABS, ASR, 10 airbagów, c. zamek, el. otw. szyby, el. reg. lusterka, wspom. kierownicy, roleta, RO z CD, komputer, ks. serwisowa, 2 oryg. kluczyki, garażowany, jak nowy, atrakc. wygląd - 47.800 zł. Wałbrzych, tel 0516/32-60-95 GI0F7RW4

FOTO VW PASSAT COMFORTLINE, 2009 r., 12 tys. km, 1968 ccm, TDI, 140 KM, brązowy met., 5-drzw., kpl. dokumentacja, sprowadzony, ABS, alum. felgi, c. zamek, el. otw. szyby, el. reg. lusterka, immobilizer, klimatyzacja, komputer pokl., pod. pow., reg. kierownica, RO z CD, tempomat, wspom. kier. - 74.900 zł. Wrocław, tel. 0601/56-40-04, 071/725-55-67, 075/730-13-65 www.auto-linie.autogielda.pl KI0900640

VW POLO, 1981 r., 1300 ccm, benz., stan db - 950 zł. Oleśnica, tel. 0511/60-11-33 GI0ER77W

VW POLO COUPE, 1992 r., 1000 ccm, benz., inst. gaz., niebieski, zadbany, bez korozji - 2.100 zł. Strzegom, powiat świdnicki, tel. 0667/86-61-97, 0725/69-97-71 GI0FPCC4

VW POLO, 1992 r., benz., inst. gaz., zadbany - 1.900 zł lub zamienię. Wrocław, tel. 0790/43-13-32 GI04M7ML

VW POLO, 1993 r., 1300 ccm, szyberdach, c. zamek, 4 nowe opony, oznakowany, karta pojazdu, I właśc. w kraju, 4 zagłówki, RO, stan bdb - 2.700 zł lub zamienię. Kamienica, powiat nyski, tel. 0782/62-35-08, 0723/30-58-59 GG94PLYFL

VW POLO KOMBI, 1993 r., 150 tys. km, 1400 ccm, diesel, biały, 3-drzwiowy, do małych poprawek lakiern. - 390 EUR. Tuplice, powiat żarski, tel. 068/375-74-48 GI0C4TWM

VW POLO COUPE GENESIS, 1993/94 r., 1300 ccm, pełny wtrysk, fioletowy met., 5-bieg., zarejestr., ubezpieczony, kpl. dokumentacja - 190 zł lub zam. na inny, uszkodzony lub laptopa, sprzęt RTV, AGD. Jelenia Góra, tel 0604/35-22-07, 0605/14-58-94 GG9NNPYN

VW POLO, 1994 r., 1900 ccm, SDI, żółty, nowy model, wspom. kierownicy, opony zimowe, zużycie paliwa 5 l/100 km, w kraju od 2 lat, ważne OC i przegląd, stan db - 5.300 zł. Boguszów-Gorce, powiat wałbrzyski, tel. 0790/81-83-45 GI07LT3P

VW POLO KOMBI, 1994 r., 128 tys. km, 1400 ccm, diesel, zielony, 3-drzwiowy, 2-osobowy, hak, ekonomiczny, zarejestr. jako ciężarowy, zwolniony z akcyzy - 590 EUR. Tuplice, powiat żarski, tel. 068/375-74-48 GI0C4TWF

VW POLO COUPE, 1994 r., 130 tys. km, 1000 ccm, benz., zielony, alarm, alufelgi, zarejestr., stan bdb - 2.900 zł. Wrocław, tel. 0600/36-52-18 GI04M3J3

VW POLO, 1995 r., 140 tys. km, 1000 ccm, benz., niebieski, sprow., zadbany, bez wypadku - 3.800 zł + opłaty. Bolesławiec, tel. 0512/22-42-05 GI0FK4CR

VW POLO, 1995 r., 1900 ccm, diesel, 2 pod. pow., wspom. kier. - 3.900 zł. Kobierzyce, powiat wrocławski, tel. 0501/85-00-87 GI09NW3K

VW POLO, 1995 r., 160 tys. km, 1000 ccm, benz., niebieski, 5-drzw., stan bdb - 4.900 zł. Opole, tel. 0608/22-93-38 GI0C3C7A

VW POLO, 1995 r., 150 tys. km, 1600 ccm, benz., czarny met., 3-drzwiowy, po tuningu - 4.900 zł + opłaty. Żary, tel. 0791/36-64-45 GI0793X9

VW POLO, 1996 r., 256 tys. km, 1400 ccm, benz., biały, 2 airbagi, zarejestr., stan db - 4.500 zł. Czerna, powiat bolesławiecki, tel. 0500/21-94-91 GI0FJACL

VW POLO CLASSIC, 1996 r., 100 tys. km, 1600 ccm, benz., czerwony, 2 airbagi, ABS, c. zamek, wspom. kierownicy, el. szyby, szyberdach, obrotomierz, RM, ks. serwisowa, sprow., opłacony, stan idealny - 7.800 zł. Gryfów Śląski, powiat lwówecki, tel 075/781-12-09, 0600/43-68-45 GI0EKWCW

VW POLO, 1996 r., benz., inst. gaz., biały, c. zamek, alarm, soczewkowe reflektory z homologacją - 6.000 zł. Kamieniec Ząbkowicki, tel. 0510/14-34-17 GI0FJNCF

VW POLO CLASSIC, 1996 r., 190 tys. km, 1900 ccm, diesel, czerwony, wspom. kierownicy, el. szyby, szyberdach, c. zamek, sprow., stan bdb - 5.800 zł + opłaty. Kłodzko, tel. 0722/05-97-81 GI0ERFJM

VW POLO, 1996 r., 168 tys. km, 1300 ccm, ciemnozielony met., 4-drzw., karta pojazdu, zadbany, wspom. kierownicy, c. zamek, airbagi, el. szyberdach, atrakc. wygląd - 7.650 zł lub zamienię na tańszy. Kłodzko, tel. 074/647-04-01 GI04TFEY

VW POLO, 1996 r., 169 tys. km, 1400 ccm, biały, inst. gaz. z sekwencyjnym wtryskiem, alufelgi 13" BBS, przyciemn. szyby, CB-radio, kpl. kół zim. - 6.500 zł. Kłodzko, tel. 0725/00-86-88 GI0FM7NC

VW POLO CLASSIC SEDAN, 1996 r., 184 tys. km, 1900 ccm, SDI, granatowy, el. szyby, 2 airbagi, ABS, szyberdach, c. zamek, sprow. - 7.900 zł + opłaty. Oława, tel. 0601/84-76-99, 0661/45-75-37 GI0F3J3F

VW POLO, 1996 r., 160 tys. km, 1400 ccm, benz., inst. gaz., stan db, zarejestr. - 4.800 zł. Opole, tel. 0602/51-18-58 GI0FPFML

VW POLO, 1996 r., 1400 ccm, benz., czarny met., wspom. kierownicy, 2 airbagi, zadbany - 4.700 zł + opłaty. Parzyce, powiat bolesławiecki, tel. 0504/57-60-81 GI04FWJ7

VW POLO, 1996 r., 155 tys. km, 1900 ccm, SDI, fioletowy met., 5-drzwiowy, 2 airbagi, el. szyby, el. lusterka, wspom. kierownicy, stan bdb - 6.300 zł + opłaty. Prochowice, powiat legnicki, tel. 0667/63-13-03 GI0FHPCL

VW POLO HATCHBACK, 1996 r., 1300 ccm, niebieski, zarejestr., kpl. dokumentacja, 5-drzwiowy, 5-bieg., bez wypadku, c. zamek, alarm, airbag, zużycie paliwa 5 l/100 km, stan techn. bdb - 5.900 zł lub zamienię. Wrocław, tel. 0603/77-90-48 GI0FJPT9

VW POLO, 1996 r., 1300 ccm, benz., niebieski, zarejestr., wspom. kierownicy, 2 airbagi, c. zamek, szyberdach, halogeny, RO, kpl. opon zimowych, stan bdb - 5.900 zł. Złoty Stok, powiat ząbkowicki, tel. 0505/14-95-93 GI09FCX9

VW POLO, 1996 r., 1000 ccm, zielony, z salonu w kraju, 5-drzwiowy, ABS, c. zamek, opony zimowe, stan bdb - 6.700 zł. Złoty Stok, powiat ząbkowicki, tel. 0505/14-95-93 GI0EKR39

FOTO **VW POLO** HATCHBACK, 1997 r., 157 tys. km, 1400 ccm, benz., inst. gaz., zielony, 3-drzw., garażowany, kierowca niepalący, zarejestr., alufelgi, c. zamek, el. otw. szyby, immobilizer, klimatyzacja, RO, wspom. kier. - 7.500 zł. Bielawa, tel. 0781/72-48-22, 074/833-39-70 II0F7PNM

VW POLO, 1997 r., 130 tys. km, 1400 ccm, zielony met., c. zamek, ABS, wspom. kierownicy, 3-drzwiowy, sprow. z Niemiec - 5.600 zł. Bolesławiec, tel. 0788/01-18-41 GI0FPAJR

VW POLO, 1997 r., 180 tys. km, 1100 ccm, zielony, oryg. lakier, drewn. wykończenia, ważne opłaty - 4.500 zł. Jelenia Góra, tel. 0788/71-05-55 GI07LTPK

VW POLO, 1997 r., 1900 ccm, SDI, czerwony, 3-drzwiowy, 2 airbagi, wspom. kierownicy, RO + głośniki, stan bdb - 6.850 zł + opłaty. Karpacz, powiat jeleniogórski, tel. 0503/98-46-63 GI0FHJP7

VW POLO, 1997 r., 76 tys. km, 1000 ccm, benz., niebieski, 3-drzw., garażowany, kierowca niepalący, kpl. dokumentacja, I właściciel w kraju, sprowadzony, 2 pod. pow. - 5.800 zł. Krasków, tel. 077/418-45-06 II0FJPTK

VW POLO, 1997 r., 1400 ccm, benz., ABS, 2 airbagi, pełne wyposaż. elektr., alufelgi, stan bdb, zarejestr. - 8.500 zł lub zam. na tańszy. Nowa Ruda, powiat kłodzki, tel. 0665/62-06-40 GI97EF99H

VW POLO KOMBI SKŁADAK, 1997 r., 1000 ccm, benz., czerwony, stan bdb - 1.150 zł. Nysa, tel. 0501/41-87-24 GI0CYK7K

VW POLO CLASSIC, 1997 r., 1900 ccm, SDI, granatowy met., el. szyby, 2 airbagi, c. zamek, wspom. kierownicy, szyberdach, zarejestr. - 8.900 zł. Paczków, powiat nyski, tel. 0606/78-24-02 GI0EREE3

VW POLO, 1997 r., 1600 ccm, benz., granatowy, wspom. kierownicy, reg. kierownica, ABS, alarm, el. szyby, el. lusterka, airbag, RO, dziel. tylna kanapa, garażowany, stan idealny - 10.900 zł lub zamienię. Świdnica, tel. 0781/02-02-02 GI04JWY3

VW POLO, 1997 r., 1400 ccm, benz., czerwony, 5-drzwiowy, wspom. kierownicy, el. lusterka, c. zamek, 2 airbagi, reg. kierownica, RO, stan bdb - 6.490 zł. Wałbrzych, tel 0602/52-65-63 GI0F7TWA

VW POLO GL, 1997 r., 110 tys. km, 1300 ccm, wtrysk, wiśniowy metalik, 2 airbagi, wspom kierownicy, bez wypadku, bardzo zadbany, I właśc. - 7.900 zł lub zamienię. Wałbrzych, tel. 0503/07-91-94 GI0A7ELL

VW POLO HATCHBACK, 1997 r., 187 tys. km, 1400 ccm, zielony, 3-drzwiowy, zderzaki w kolorze nadwozia, garażowany, kpl. opon zimowych, ekonomiczny, reg. kierownica, dziel. tylna kanapa, alarm, hak, RO - 8.200 zł. Wilamowice, powiat ząbkowicki, tel. 0506/72-90-67 GI0CYJJY

VW POLO, 1997/98 r., 150 tys. km, 1400 ccm, benz., czarny met., 5-drzw, wspom. kierownicy, c. zamek, el. szyby, immob., 2 airbagi, reg. kierownica i fotel kier., obrotomierz, szeroko otw. dach, ABS, oryg. RO, ks. serwisowa, zadbany, w kraju od tygodnia, kpl. dokumentacja, zarejestr. - 8.700 zł. Kłodzko, tel. 0601/56-53-33 GI0FMCAL

VW POLO CLASSIC SEDAN, 1997/98 r., 130 tys. km, 1400 ccm, benz., ciemnozielony met., stan bdb, RO, c. zamek, immob., airbagi, wspom. kierownicy, alarm, reg. kierownica, alufelgi, zderzaki i lusterka w kolorze nadwozia, 2 kpl. kół, kupiony w kraju, I właśc., dziel. tylna kanapa, atrakc. wygląd, I rejestracja 06.1998 r. - 9.300 zł. Lubin, tel. 0605/28-01-53, 076/844-72-81 po godz. 15 GI0A7J3K

VW POLO CLASSIC SEDAN, 1997/98 r., 1400 ccm, grafitowy met., c. zamek, alarm, el. lusterka i szyby, ważne OC i przegląd, zderzaki i lust. w kol. nadwozia, stan bdb - 8.300 zł. Oława, tel. 0505/11-91-19, 0500/04-37-01 GI0FMCFJ

VW POLO, 1997/98 r., 1000 ccm, benz., granatowy, 2 airbagi, ABS, szyberdach, zarejestr. - 7.600 zł. Paczków, powiat nyski, tel. 0693/17-17-84 GI0F7TX4

VW POLO, 1997/98 r., 1000 ccm, benz., granatowy, 5-drzw, 5-bieg., wspom. kierownicy, c. zamek, el. szyby, ABS, 2 airbagi, szyberdach, RO, karta pojazdu, ważne OC i przegląd, stan bdb - 7.300 zł. Wrocław, tel. 0694/57-70-78 GI0FMAPL

VW POLO CLASSIC SEDAN, 1997/98 r., 121 tys. km, 1400 ccm, czerwony, II właśc., garażowany, zadbany, bez wypadku, bez korozji, RO, wspom. kierownicy, c. zamek, alarm, kupiony w salonie w kraju, kpl. opon letnich na alufelgach, immob., stan bdb, zarejestr. - 8.400 zł. Wrocław, tel. 0601/33-91-50 GI0C4RRA

VW POLO CLASSIC SEDAN, 1998 r., 1900 ccm, SDI, granatowy met., stan bdb, sprowadzony, c. zamek, klimat., Webasto, RO Alpine ze zmieniarką płyt CD Alpine, ABS, wspom. kierownicy - 6.900 zł. Jawor, tel. 0693/30-47-72 GI0FHTTM

VW POLO KOMBI, 1998 r., 153 tys. km, 1400 ccm, benz., ciemnozielony, zarejestr., ubezpieczony - 7.200 zł. Kowary, powiat jeleniogórski, tel. 0668/66-17-09 GI0FPLRE

VW POLO hatchback, 1998 r., 200 tys. km, 1000 ccm, MPI, zielony, 3-drzw., garażowany, alarm, c. zamek, 2 airbagi, immob., ABS - 7.400 zł. Łomnica, powiat oleski, tel. 0697/10-08-85 GI0FPEKE

VW POLO, 1998 r., 180 tys. km, 1700 ccm, SDI, srebrny met., 2 airbagi, ABS, pełne zderzaki, wspom. kierownicy, 4 zagłówki, reg. kierownica, sprowadzony, opłacony, koszt rejestracji ok. 300 zł - 9.200 zł, możl. transp. Mirsk, powiat lwówecki, tel. 0697/13-30-54, 0663/37-43-64 GI97NMHYT

VW POLO, 1998 r., 178 tys. km, 1000 ccm, MPI, czerwony, 2 airbagi, ABS, 5-drzwiowy, wspom. kierownicy, c. zamek, reg. kierownica, ks. serwisowa, stan bdb, sprowadzony, opłacony, koszt rej. ok. 300 zł - 8.500 zł, możl. transp. Mirsk, powiat lwówecki, tel. 0663/37-43-64, 0697/13-30-54 GI07LTEA

VW POLO, 1998 r., 1000 ccm, benz., niebieski met., ABS, wspom. i reg. kierownicy, alarm, immob., 2 airbagi, RO z CD, obrotomierz, reg. fotel kierowcy, reg. mocowanie pasów, reg. reflektory - 11.800 zł. Opole, tel. 077/441-15-55, 0600/01-23-90 GI97F7A47

VW POLO HATCHBACK, 1998 r., 116 tys. km, 1000 ccm, benz., biały, wspom., ABS, 2 airbagi, reg. kierownica, RM, w kraju od 2 lat, bez korozji, bez wypadku, stan bdb, I właśc. - 5.950 zł. Strzelin, tel. 0698/62-34-92, 071/394-40-07 GI0FPM3Y

VW POLO, 1998/99 r., 166 tys. km, 1400 ccm, MPI, granatowy met., 5-drzwiowy, w kraju od pół roku, wspom. kierownicy, el. szyby, c. zamek, 2 airbagi, atrakc. wygląd - 8.950 zł lub zamienię. Kłodzko, tel. 074/647-04-01 GI04TFFM

VW POLO, 1999 r., 1400 ccm, zielony met., 5-drzw., el. szyby, el. lusterka, szyberdach, c. zamek, ABS, wspom. kierownicy, 2 el. szyby, ekonomiczny - 7.200 zł. Kłodzko, tel. 074/868-45-51, 0697/45-99-84 GI0FPKFW

VW POLO, 1999 r., 163 tys. km, 1900 ccm, SDI, srebrny, 3-drzw., ABS, c. zamek, wspom. kierownicy, el. szyby, el. lusterka, ekonomiczny, alufelgi - 8.700 zł. Legnica, tel. 0697/09-47-11 GI0F397P

VW POLO, 1999 r., 1400 ccm, benz., 5-drzwiowy, ABS, 2 airbag, el. szyby, klimat., alufelgi, welurowa tap., stan idealny - 11.000 zł. Nowa Ruda, powiat kłodzki, tel. 0665/62-06-40 GI97EF9A4

VW POLO, 1999 r., 86 tys. km, 1000 ccm, benz., czerwony, 3-drzwiowy, zadbany, I właśc., z salonu w kraju, el. szyby, c. zamek, RO, eksploatowany przez kobietę, nowe opony i akumulator, po wymianie oleju i filtrów - 10.500 zł. Wrocław, tel. 0603/29-62-46 GI94TNHL3

VW POLO, 1999 r., 115 tys. km, 1000 ccm, zielony, 5-drzw., c. zamek, el. otw. szyby, po wymianie rozrządu, nowy ukł. wydechowy, zarejestr. w kraju, stan bdb, szyberdach, 2 airbagi, el. lusterka, RM - 8.900 zł. Wrocław, tel. 071/315-13-47, 0662/03-44-06 GI0FJYYW

VW POLO, 2000 r., 156 tys. km, 1900 ccm, diesel, czarny met., 3-drzw., ABS, wspom. kierownicy, RO, c. zamek, immob., zadbane wnętrze po liftingu - 10.400 zł. Wałbrzych, tel. 0792/42-90-10 GI0CRXK4

VW POLO, 2000/01 r., 150 tys. km, 1000 ccm, MPI, niebieski met., wspom. kierownicy, 2 airbagi, immob., el. reg. reflektory, reg. kierownica, radio, obrotomierz, ks. serwisowa, w kraju od tygodnia, zadbany, bez wypadku - 9.900 zł + opłaty. Kłodzko, tel. 0601/56-53-33 GI0FMCAN

VW POLO, 2000/01 r., 130 tys. km, 1400 ccm, benz., niebieski, 4 airbagi, ABS, wspom. kierownicy, el. szyberdach, c. zamek - 9.900 zł + opłaty. Syców, powiat oleśnicki, tel. 062/785-29-14, 0607/30-88-08 GI0FHTEL

VW POLO, 2000/01 r., 149 tys. km, 1400 ccm, TDI, niebieski met., RO, ABS, 2 airbag, 5-drzwiowy, klimatyzacja, el. szyby, wspomaganie kier., I właśc., 2 dni w kraju, stan bdb - 15.800 zł lub zamienię. Złotoryja, tel. 0602/24-40-42 GI0C9R9C

VW POLO, 2001 r., 1400 ccm, 16V, benz., srebrny met., ABS, c. zamek + pilot, 5-drzwiowy, wspom. kierownicy, klimat., el. szyby, el. lusterka, dzielona tylna kanapa, RO z CD, el. reg. reflektory, zadbany, stan bdb, 4 airbagi - 13.800 zł. Boguszów-Gorce, powiat wałbrzyski, tel. 0604/47-89-55 GI0A9AHX

FOTO **VW POLO**, 2001 r., 196 tys. km, 1900 ccm, SDI, 64 KM, niebieski met., 3-drzw., bez wypadku, garażowany, kierowca niepalący, kpl. dokumentacja, I właściciel, serwisowany, sprowadzony, zarejestr., ABS, immobilizer, komputer pokl., pod. pow., RO z CD/MP3, tap. welurowa, wspom. kier. - 14.200 zł do negocjacji. Jawor, tel. 0785/94-48-45, 0500/26-60-57 II0CXEAW

VW POLO KOMBI, 2001 r., 220 tys. km, 1900 ccm, SDI, srebrny met., 5-drzw., 5-bieg., airbag, welurowa tap., reg. kierownica, wspom. kierownicy, bez wypadku, stan bdb, kpl. dokumentacja, relingi dach., RO + zmieniacz, c. zamek, sprow. na kołach, zużycie paliwa 4 l/100 km - 10.800 zł. Lubin, tel. 0784/09-34-90 GI0CA3R4

VW POLO KOMBI, 2001 r., 178 tys. km, 1900 ccm, SDI, granatowy met., 2 airbagi, ABS, el. szyby, el. lusterka, ESP, klimat., c. zamek, halogeny, alufelgi, sprow., opłacony, stan bdb - 13.200 zł. Mirsk, powiat lwówecki, tel. 0697/13-30-54, 0663/37-43-64 GI0CT3WF

VW POLO, 2001 r., 160 tys. km, 1900 ccm, SDI, srebrny, ekonomiczny, wspom. kierownicy, el. lusterka i szyby, c. zamek, immob., ABS, airbagi - 13.900 zł. Wałbrzych, tel. 0792/66-68-30, 074/844-21-23 GI0F7N3J

VW POLO HATCHBACK, 2001 r., 188 tys. km, 1000 ccm, MPI, srebrny met., wspom. kierownicy, ABS, RO z CD, sprowadzony z Niemiec, serwisowany w ASO, ks. serwisowa, stan bdb, zarejestr. w kraju - 14.500 zł. Wrocław, tel. 0606/44-81-18 GI07TJFR

VW POLO hatchback, 2001/02 r., 149 tys. km, 1400 ccm, TDI, 5-drzwiowy, wspom kierownicy, klimat., el. reg. reflektory, el. szyby, RO, I właśc., po wymianie rozrządu, garażowany, ABS, 4 airbagi, sprow., bez wypadku - 19.200 zł. Bierutów, powiat oleśnicki, tel. 0792/18-85-55 GI97N74WC

VW POLO, 2001/02 r., 137 tys. km, 1400 ccm, MPI, czarny met., 5-drzw., ABS, klimat., el. szyby, RO, 4 airbagi, welurowa tap., ks. serwisowa, sprow. z Niemiec, opłacony, przygotowany do rejestr., stan idealny - 15.800 zł lub zamienię. Bolesławiec, tel. 0602/76-91-52, 075/644-82-55 GI0FJYYR

VW POLO, 2002 r., 131 tys. km, 1400 ccm, TDI, niebieski met., 4 airbag, 4-drzwiowy, wspom. kierownicy, c. zamek, ABS, sprow., stan bdb - 17.700 zł. Kłodzko, tel. 0601/40-91-00 GI0FM9PF

VW POLO, 2002 r., 1200 ccm, benz., srebrny met., 4 airbagi, wspom kierownicy, ABS, c. zamek + pilot, alufelgi - 14.900 zł + opłaty Krapkowice, tel. 0507/52-28-61, 0505/42-90-60 GI0FPL4H

VW POLO, 2002 r., 105 tys. km, 1200 ccm, 12V, czarny met., 3-drzw., 5-bieg., el. szyby, klimat., ks. serwisowa, wspom. kierownicy, c. zamek, opłacony, sprow. z Niemiec, stan bdb, „okularnik" - 14.800 zł. Legnica, tel. 0609/32-70-06 GI0EH47N

VW POLO, 2002 r., 155 tys. km, 1400 ccm, benz., niebieski met., zarejestr., bez wypadku, 2 airbagi, wspom. i reg. kierownicy, immob., el. reg. reflektory, 5-bieg., kubełk. fotele, kupiony w salonie, ks. serwisowa, garażowany, stan idealny - 13.500 zł. Nysa, tel. 077/420-50-81, 0513/09-70-51 GI0C3EWC

VW POLO, 2002/03 r., 150 tys. km, 1400 ccm, TDI, czarny, wspom. kierownicy, c. zamek, pilot, alarm, immob., ABS, ASR, klimat., 4 airbagi, RM + RDS, reg. kierownica, dziel. tylna kanapa, zadbany, zarejestr., od roku w kraju, stan bdb - 16.900 zł lub zam. na inny. Rawicz, tel. 0603/68-79-10 GI0EH7PW

VW POLO, 2003 r., 80 tys. km, 1200 ccm, wtrysk, 16V, czarny met., „okularnik", 5-drzw., I właśc. w kraju, ABS, ASR, airbagi, c. zamek, wspom. kierownicy, klimat., zderzaki i lusterka w kolorze nadwozia, RO, zadbany, garażowany, 4 el. szyby, el. lusterka, zarejestr., stan bdb - 21.900 zł lub zamienię. Kłodzko, tel. 074/868-45-51, 0603/74-62-58 GI97KL4L9

VW POLO hatchback, 2003/04 r., 70 tys. km, 1400 ccm, 16V, inst. gazowa, srebrny met., I właśc., kupiony w kraju, ks. serwisowa, wspom. i reg. kierownicy, ABS, EPC, alarm, immob., el. fotel kierowcy i szyby, c. zamek, 4 airbagi, radio + CD Sony, sekwencyjna inst. gazowa, dziel. tylna kanapa, opony letnie i zimowe, stan idealny - 21.900 zł lub zamienię. Strzegom, powiat świdnicki, tel. 0796/71-29-20 GI0FMCEN

VW POLO, 2004 r., 1400 ccm, TDI, stalowy met., 3-drzw., klimatronic, 4 airbagi, wspom. i reg. kierownicy, c. zamek + pilot, alufelgi, halogeny, kubełk. fotele, el. szyby i lust., ABS, RO, ks. serwisowa, sprow., opłacony - 20.500 zł + koszt rejestracji 240 zł. Leszno, tel. 0609/62-21-00 GI0AH3TC

VW POLO, 2004/05 r., 68 tys. km, 1400 ccm, TDI, czarny met., wspom. i reg. kierownicy, klimat., 4 airbagi, c. zamek + pilot, el. lusterka i szyby, blokada drzwi, immob., reg. fotele i reflektory, ABS, radio, obrotomierz, ks. serwisowa, zderzaki i lust. w kol. nadwozia, zarejestr., kpl. dokumentacja - 22.900 zł. Kłodzko, tel. 0601/56-53-33 GI0AKARF

VW POLO, 2005 r., 87 tys. km, 1400 ccm, TDI, c. zamek, alarm + pilot, 5-drzwiowy, wspom. kierownicy, ABS, el. lusterka, el. szyby, 4 airbagi, klimat., skórzana kier., komputer, tempomat, ks. serwisowa, alufelgi, spryskiwacze reflektorów, zadbany, stan idealny - 23.000 zł + opłaty. Lubań, tel. 075/722-59-98, 0501/70-71-79 GI0FPJNP

VW POLO, 2005 r., 76 tys. km, 1400 ccm, TDI, 75 KM, grafitowy met., 5-drzwiowy, klimat., ABS, ESP, 4 airbagi, RO z CD, wspom. kierownicy, c. zamek, el. lusterka, el. szyby, 2 kluczyki, ks. serwisowa - 23 300 zł + opłaty. Ostrów Wielkopolski, tel. 0502/49-81-98 GI0EYPJE

VW POLO, 2007/08 r., 14 tys. km, 1200 ccm, benzyna, czarny metalik, wspom. kierownicy, c. zamek, klimat., ABS, el. szyby, immob., reg. kierownica, obrotomierz, 4 airbagi, alufelgi, RO z CD i MP3, el. lusterka, el. reg. reflektory, reg. fotele, ks. serwisowa, zadbany, zarejestr., kierowca niepalący, komputer - 29.900 zł. Kłodzko, tel. 0601/56-53-33 GI0CNPW9

VW POLO hatchback, 2008 r., 6 tys. km, 1400 ccm, TDI, 70 KM, czarny, 5-drzwiowy, klimat., ABS, ESP, 4 airbagi, wspom. kierownicy, c. zamek, el. szyby, karta pojazdu, zadbany, I właśc. (niepalący) w kraju - 33.600 zł. Kępno, tel. 0669/33-59-55 GI0CJFPY

VW POLO, 2008 r., 26 tys. km, 1400 ccm, TDI, platynowy met., 5-drzwiowy, sprowadzony, przygotowany do rejestr., opłacony, klimat., ABS, parktronic, el. szyby, el. lusterka, wspom. kierownicy, alufelgi 15", RO, stan bdb, ks. serwisowa - 32.500 zł lub zamienię. Nysa, tel. 0661/82-20-95 GI0FMHMR

FOTO **VW POLO**, 2008 r., 16 tys. km, 1200 ccm, srebrny metalik, 5-drzw. - 31.900 zł. Nysa, tel. 0600/96-73-04 II0ERKFR

VW POLO, 2008 r., 9 tys. km, 1400 ccm, TDI, czarny met., 3-drzw., wspom. kierownicy, c. zamek, el. szyby, el. lusterka, el. szyberdach, ABS, klimat., 4 airbagi, alufelgi, immob., reg. kierownica w 2 płaszczyznach, parktronic, bez wypadku, stan bdb, karta pojazdu - 32.900 zł. Wałbrzych, tel. 0790/44-27-40 GI0A9JKL

VW POLO TREND, 2009 r., 6 tys. km, 1200 ccm, niebieski, klimatronic, ABS, ESP, c. zamek + pilot, el. szyby, wspom. kierownicy, parktronic, podgrz. fotele, RM + CD + MP3, ks. serwisowa - 24.900 zł. Kłodzko, tel 0889/12-51-77 GI0FM9EL

VW POLO, 2009 r., 1600 ccm, 5-drzwiowy - 34.000 zł + opłaty. Nowa Ruda, powiat kłodzki, tel. 0665/62-06-40 GI0C43NE

FOTO VW POLO UNITED, 2009 r., 11 tys. km, 1422 ccm, TDI, srebrny metalik, 5-drzw., kpl. dokumentacja, sprowadzony, ABS, c. zamek, el. otw. szyby, el. reg. lusterka, immobilizer, pod. pow., reg. kierownica, RO z CD, wspom. kier. - 39.900 zł. Wrocław, tel. 0601/56-40-04, 071/725-55-67, 075/730-13-65 www.auto-linie.autogielda.pl KI0739230

VW SHARAN CARAT, 1995 r., 340 tys. km, 2800 ccm, benz., zielony met., 6-osobowy, fotele kapitańskie, klimatronic 2-stref., el. otw. szyby (6), 2 airbagi, skórzana kier. - 10.500 zł lub zamienię. Opole, tel 077/457-49-34, 0503/10-31-15 GI0CTKR

VW SHARAN CARAT SYNCRO, 1996 r., 320 tys. km, 2800 ccm, inst. gaz., VR6, zielony met., 4X4, bez wypadku, zarejestr., ABS, 2 airbagi, klimatronic, tap. skórzana, wspom. kier., alum. felgi + opony zimowe, hak, el. szyby, inst. gaz z sekwencyjnym wtryskiem, c. zamek, właśc. niepalący, kapitańskie fotele, tempomat, stan bdb - 10.000 zł. Wrocław, tel. 0604/06-90-08 GI079ACL

FOTO **VW SHARAN**, 1996/98 r., 280 tys. km, 1900 ccm, TDI, zielony metalik, 5-drzw., kierowca niepalący, kpl. dokumentacja, I właściciel, sprowadzony, ABS, c. zamek, el. otw. szyby (6), el. reg. lusterka, klimatronic, komputer pokl., 2 pod. pow., reg. kierownica, RO, tap. welurowa, wspom. kier. - 14.500 zł. Brzeg, tel. 0602/29-89-17 II0FEJTF

VW SHARAN, 1997 r., 2000 ccm, benz. - 11.200 zł. Brzeg, tel. 0603/92-52-27 GI04M3JP

VW SHARAN, 1997 r., 230 tys. km, 1900 ccm, TDI, kierowca niepalący, zarejestr., c. zamek, airbag, el. 2 szyby, el. lusterka, wspom. kierownicy, klimat., ABS - 14.000 zł. Szalejów Górny, powiat kłodzki, tel. 0693/72-15-55 GI0C3MPY

VW SHARAN CARAT, 1997/98 r., 1900 ccm, TDI 110 KM, granatowy met., 7-osobowy, klimatronic, 6 el. szyb, el. lusterka, szyberdach, ABS, c. zamek, halogeny, fotele obrotowe, komputer, welurowa tap., podgrz. fotele, podłokietniki, podgrz. szyba przednia, I właśc., stan bdb - 17.500 zł. Bolesławiec, tel. 0788/67-79-44 GI0C3NTN

VW SHARAN, 1997/98 r., 1900 ccm, TDI, zielony met., c. zamek, wspom. i reg. kierownicy, ABS, alarm, airbag, el. lusterka i szyby, klimat., alufelgi, RO, podgrz. fotele, garażowany, stan idealny - 17.900 zł. Świdnica, tel. 0783/02-02-02 GI94MCRP3

VW SHARAN, 1997/98 r., 20 tys. km, 1900 ccm, TDI, zarejestr., w kraju od roku, 2 airbagi, ABS, wspom. kierownicy, el. otw. szyby, el. reg. lusterka, klimat., halogeny, bez korozji, 2 kpl. kluczyków, garażowany, b. zadbany - 16.900 zł lub zamienię. Ząbkowice Śląskie, tel. 0606/75-38-29 GI0FM9EW

VW SHARAN, 1997/98 r., 178 tys. km, 1900 ccm, TDI, 110 KM, bordowy met., 7-osobowy, klimatronic, c. zamek, wspom. kierownicy, ABS, el. szyby, el. lusterka, RO, 2 airbagi, relingi dach., przyciemn. szyby, hak, serwisowany, stan bdb - 15.300 zł + opłaty. Zgorzelec, tel. 0518/21-09-00 GI0EKLRL

VW SHARAN, 1998 r., 1900 ccm, TDI, srebrny, klimatronic, automatic, zarejestr., ubezpieczony - 18.500 zł. Kłodzko, tel. 0601/91-16-58 GI0FM9LH

VW SHARAN, 1998 r., 180 tys. km, 1900 ccm, TDI, 110 KM, granatowy met., c. zamek, alarm + pilot, wspom. kierownicy, ABS, klimatronic 2-stref., el. szyby, el. lusterka, 4 airbagi, halogeny, bez wypadku, RO z CD, zadbany, sprow., stan bdb, przygotowany do rejestr. - 17.800 zł lub zamienię. Lubań, tel. 0501/70-71-79, 075/722-59-98 GI97P9APK

VW SHARAN, 1998 r., 22 tys. km, 1900 ccm, TDI 130 KM, niebieski met., 7-osobowy, skórzana tap., drewn. dodatki, klimatronic, komputer, 6 el. szyb, el. lusterka, alufelgi, kpl. opon zimowych, po wymianie paska rozrządu, napinaczy, pompy wody, oleju, filtrów, klocków ham., kierowca niepalący - 22.000 zł Lubin, tel. 0666/18-52-58 GI0ERJJF

VW SHARAN, 1998 r., 1900 ccm, TDI 110 KM, granatowy met., wspom. kierownicy, ABS, 7-osobowy, c. zamek, RO - 17.800 zł. Opole, tel. 077/441-15-55, 0600/01-23-90 GI0A9HLA

FOTO VW SHARAN VAN, 1998 r., 1900 ccm, TDI, 110 KM, srebrny, c. zamek, ABS, wspom., el. szyby, el. lusterka, podgrz. lusterka, airbag, klimat., welurowa tap., podgrz. fotele, podgrz. przednia szyba, reg. kier., tempomat, RO + CD, roleta, relingi, 5-drzwiowy, bez wypadku, stan bdb, garażowany - 17.900 zł możliwa zamiana, raty. Paczków, powiat nyski, tel. 077/431-71-10, 0608/03-49-43 KI1039569

VW SHARAN VAN, 1998 r., 140 tys. km, 1900 ccm, TDI, granatowy, sprow. z Niemiec w listopadzie 2009 r., zarejestr. na 7 osób, ABS, c. zamek, alarm, klimatronic, obrotowe fotele, el. szyby, el. lusterka, hak, el. szyberdach, stan bdb, ks. serwisowa - 16.800 zł. Wałbrzych, tel. 0603/09-78-23 GI0FEEYY

VW SHARAN FAMILY, 1999 r., 161 tys. km, 1900 ccm, TDI, biały, 7-osobowy, pełne wyposaż., sprow., w 100% bez wypadku - 13.900 zł + opłaty. Tel. 0609/58-16-26 GI0C3M47

VW SHARAN FAMILY, 1999 r., 190 tys. km, 2000 ccm, niebieski met., 7 foteli, klimatronic, el. szyby, ABS, c. zamek, wspom. kierownicy, 2 airbagi, RO, sprow. z Niemiec, stan idealny - 10.900 zł. Jawor, tel. 0502/99-69-67 GI0FK4J4

VW SHARAN, 1999 r., 150 tys. km, 1900 ccm, turbo D, c. zamek, wspom. kierownicy, el. szyby - 18.500 zł. Lubań, tel. 0511/51-25-13 GI0FPFJP

VW SHARAN, 2001 r., 2800 ccm, benz., inst. gaz., srebrny met., napęd 4x4, 6-osobowy, skórzana tap., klimat., bogata wersja, garażowany, stan idealny - 31.900 zł. Świdnica, tel. 0783/02-02-02 GI97RXR4H

VW SHARAN, 2001 r., 191 tys. km, 2000 ccm, benz., inst. gaz., czarny, 7-osobowy, 115 KM, 6-bieg., klimatronic, ESP (4 airbagi), tempomat, RO z CD, ABS, komputer, alufelgi 17", pełne wyposaż. elektr., ciemne szyby, welurowa tap., ważne OC i przegląd - 24.500 zł. Wrocław, tel. 0511/99-08-39 GI0FJM4N

VW SHARAN, 2001 r., 180 tys. km, 1900 ccm, TDI 116 KM, atramentowy met., klimatronic, ABS, airbag, wspom. kierownicy, 4 el. szyby, el. lusterka, nawiewy w suficie, RO, atrakc. wygląd, świeżo sprowadzony, immob., 2 x podłokietnik - 23.600 zł + płaty. Żmigród, powiat trzebnicki, tel. 0888/80-73-33 GI0FJYXL

VW SHARAN FAMILY, 2002 r., 142 tys. km, 1900 ccm, TDI, czarny met., ABS, ESP, klimatronic, 6-bieg., welurowa tap., relingi dach., podgrz. szyba przednia, el. dodatki, bez wypadku, stan bdb, sprowadzony, zarejestr. w kraju - 31.900 zł lub zamienię na tańszy. Jelenia Góra, tel. 0601/63-05-88 GI0C9WAA

VW SHARAN, 2002 r., 1900 ccm, TDI, 116 KM, c. zamek, wspom. kierownicy, ABS, nawigacja - 27.500 zł. Lubań, tel. 0511/51-25-13 GI97JECAC

VW SHARAN COMFORTLINE VAN, 2002/03 r., 1900 ccm, TDI, 116 KM, błękitny met., 4 airbagi, klimatronic, Webasto, komputer, 4 el. szyby, 6-bieg., nawigacja z dużym kolorowym wyświetlaczem, 7 foteli, 2 oryg. foteliki dla dzieci, alufelgi 16", podgrz. fotele, roleta, relingi dach., podłokietniki, zarejestr., serwisowany, bez wypadku - 36.500 zł. Sobótka, powiat wrocławski, tel. 0602/79-54-84 GI0FK4W9

VW SHARAN, 2003 r., 172 tys. km, 1900 ccm, TDI, niebieski met., stan idealny, sprow. z Niemiec, klimatronic, el. szyby, 4 airbagi, 6-bieg., ABS, ESP, alufelgi, immob., alarm, podłokietnik, podgrz. fotele, oryg. RO - 27.500 zł. Kłodzko, tel. 0695/33-64-33, 0508/26-78-78 GI0FMAEL

VW SHARAN, 2003 r., 125 tys. km, 1900 ccm, TDI, 116 KM, szary met., klimatronic, tempomat, pełne wyposaż. elektr., zarejestr. - 34.800 zł. Leszno, tel. 0663/26-99-66 GI97HFFA3

FOTO VW SHARAN FAMILY EXCLUSIVE, 2003/04 r., 118 tys. km, 1900 ccm, TDI 131 KM, srebrny metalik, 5-drzw., bez wypadku, garażowany, na gwarancji, kierowca niepalący, kpl. dokumentacja, I właściciel, serwisowany, sprowadzony, zarejestr., ABS, alarm, el. otw. szyby (4), el. reg. lusterka, ESP, immobilizer, klimatyzacja, komputer pokl., 7 pod. pow., RO - 36.999 zł. Sulechów, powiat zielonogórski, tel. 0507/10-31-18, 068/385-26-14 www.martini.autogielda.pl martini1972@op.pl KI2578279

VW SHARAN FAMILY, 2004 r., 140 tys. km, 1900 ccm, TDI 131 KM, srebrny, klimatronic, pełne wyposaż. elektr., 4 airbagi, zarejestr., w 100% bez wypadku - 42.900 zł. Tel. 0601/75-71-11 GI0CA3KN

VW SHARAN, 2004 r., 1900 ccm, TDI, 116 KM, srebrny met., 7-osobowy, nawigacja, klimatronic, pełne wyposaż. elektr., alufelgi, bez wypadku, sprow., udokum. przebieg - 40.300 zł. Leszno, tel. 0663/26-99-66 GI093N3P

VW SHARAN, 2004 r., 140 tys. km, 1900 ccm, TDI, 116 KM, grafitowy met., ABS, ESP, klimatronic 2-stref., pełne wyposaż. elektr., 12 airbagów, welurowa tap., podłokietniki, nawigacja, alufelgi, parktronic, 6-bieg., kierownica wielofunkcyjna, RO z CD, stan idealny, zarejestr. - 42.000 zł lub zamienię. Lubań, tel. 0501/70-71-79, 075/722-59-98 GI94KJF7E

VW SHARAN FAMILY, 2004 r., 170 tys. km, 1900 ccm, TDI, 116 KM, srebrny met., klimatronic, el. szyby, el. lusterka, c. zamek, duża nawigacja, 6-bieg., welurowa tap., airbag, ESP, podgrz. fotele, czysty, zadbany, 100% bezwypadkowy, od 2 dni w kraju - 38.500 zł. Strzegom, powiat świdnicki, tel. 0501/54-34-59 GI0FJXCW

VW SHARAN, 2006 r., 170 tys. km, 2000 ccm, TDI, 140 KM, srebrny metalik, z salonu, I właśc., serwisowany, kpl. dokumentacja, bez wypadku, klimatronic 2-stref., nawiewy w suficie, 8 airbagów, 2 kurtyny pow., ABS, ESP, c. zamek, el. szyby, el. lusterka, halogeny, przyciemn. szyby, RO z CD, alarm, Mul-T-Lock, garażowany - 53.000 zł lub zamienię. Legnica, tel. 0721/49-81-12 GI97AY9E3

VW TIGUAN, 2008 r., 10 tys. km, 2000 ccm, diesel, srebrny metalik, pełne wyposaż. oprócz skórzanej tap. - 95.000 zł. woj. dolnośląskie, tel. 0602/44-86-10

VW TOURAN, 2003 r., 169 tys. km, 1900 ccm, TDI, srebrny met., klimat., el. szyby, el. lusterka, RO, airbag, ABS, ESP, c. zamek, wspom. kierownicy, 6 airbagów - 28.500 zł. Wałbrzych, tel. 0602/50-33-20 GI09JCAJ

VW TOURAN, 2003/04 r., 160 tys. km, 1900 ccm, TDI 101 KM, 7-osobowy, bez wypadku, ks. serwisowa, kpl. dokumentacja, stan techn. idealny, zadbany, 8 airbagów, klimatronic, 6-bieg., ABS, ASP, el. szyby, tempomat, RO z CD, el. fotele, przyciemniane tylne szyby - 31.800 zł, zdjęcia na www.autogielda.pl. Lwówek Śląski, tel. 0885/84-74-38, 0665/62-18-40 GI0C94MP

VW TOURAN, 2004 r., 107 tys. km, 2000 ccm, TDI, srebrny met., 10 airbagów, c. zamek, wspom. kierownicy, klimatronic 2-stref., wszystkie elektr. dodatki, tempomat, komputer, welurowa tap., alufelgi, ks. serwisowa, zadbany, sprow., ABS, ESP, bez wypadku, przygotowany do rejestr. - 39.800 zł lub zamienię. Lubań, tel. 0501/70-71-79, 075/722-59-98 GI97LXF37

VW TOURAN, 2004 r., 2000 ccm, TDI 140 KM, srebrny met., zarejestr., bez wypadku, serwisowany, 10 airbagów, klimat., Webasto, 6-bieg., tempomat, komputer, 4 el. szyby, el lusterka, c. zamek, ABS, ESP, ksenony, podgrz. fotele, servotronic, EPC, roleta, relingi dach., opony zimowe, zadbany - 30.900 zł lub zamienię możliwe raty. Paczków, powiat nyski, tel. 0606/50-19-62, 0600/73-67-13 GI0ERHKY

VW TOURAN, 2004 r., 2000 ccm, TDI, granatowy met., klimatronic, 8 airbagów, pełne wyposaż. elektr., relingi dach., komputer, halogeny, tempomat, serwisowany - 32.500 zł. Wołczyn, powiat kluczborski, tel. 077/414-52-80, 0663/45-13-97 GI97N4Y97

VW TOURAN, 2004 r., 205 tys. km, 1900 ccm, TDI, grafitowy met., pełne wyposaż. elektr., klimatronic 2-stref., tempomat, relingi dach., 10 airbagów, alufelgi 16", ABS, ESP, RO z CD, bez wypadku, ks. serwisowa, zarejestr., stan idealny - 36.500 zł. Wrocław, tel. 0660/78-69-93 GI0CYJMH

VW TOURAN, 2004/05 r., 1900 ccm, TDI, niebieski, 10 airbagów, w kraju od 6 mies., kpl. dokumentacja, ważne OC i przegląd, 6-bieg., stan bdb - 38.900 zł. Oława, tel 0794/28-58-04 GI0FPFFC

VW TOURAN BUSINESS LINE, 2005 r., 140 tys. km, 1900 ccm, TDI, 105 KM, srebrny met., bez wypadku, klimatronic, ABS, RM + CD, 10 airbagów, tempomat, 6-bieg., 4 el. szyby, podgrz. fotele, c. zamek, wspom kierownicy, immob., I właśc., serwisowany, stan bdb - 35.000 zł. Kłodzko, tel. 0794/10-39-34 GI0FM973

VW TOURAN, 2005 r., 1900 ccm, TDI, czarny met., c. zamek, bez wypadku, I właśc., ks. serwisowa, serwis w ASO, garażowany, wspom. i reg. kierownicy, ABS, ESP, alarm, el. otw. szyby, el. reg. lusterka, 6-bieg., 10 airbagów, klimat., RO, dziel. tylne fotele, Webasto, komputer pokładowy - 39.800 zł. Opole, tel. 077/441-15-55, 0600/01-23-90 GI97LHEAH

VW TOURAN, 2005 r., 150 tys. km, 1900 ccm, TDI, srebrny met., pełne wyposaż. elektr., tempomat, serwisowany, 10 airbagów, bez wypadku, 6-bieg. - 36.000 zł lub zam. na busa. Pęgów, powiat trzebnicki, tel. 0790/38-77-12 GI0CXN74

FOTO **VW TOURAN**, 2005 r., 199 tys. km, 1900 ccm, TDI, niebieski, 5-drzw., bez wypadku, niepalący, I właściciel w kraju, serwisowa, zarejestr., ABS, alarm, alum. felgi 16", c. zamek z pilotem, el. otw. szyby, el. reg. lusterka, ESP, immobilizer, komputer pokl., ksenony, Webasto, zimowe opony z felgami - 36.200 zł do negocjacji. Wrocław, tel. 0608/08-42-66 II0FJRTE

VW TOURAN, 2007 r., 52 tys. km, 1900 ccm, TDI, srebrny, klimat., alufelgi, airbag, 7-osobowy, tempomat, 2 kpl. kół (letn. i zim.), el. lusterka, el. szyby, 2 kluczyki, kpl. dokumentacja - 45.700 zł. Głogów, tel. 0698/65-46-80 GI0CXF34

FOTO VW TOURAN VAN, 2007 r., 2000 ccm, TDI, 140 KM, srebrny metalik, Climatic 2-stref., kontrola trakcji, chromowane relingi, przyciemniane szyby, aluminiowe felgi, ESP, el. lusterka, el. szyby, immobilizer, 8 pod. pow., centr. zamek, wspomaganie, stan idealny, bezwypadkowy, pierwszy właściciel, po opłatach - 52.900 zł lub zamienię na tańszy. Rydzyna, powiat leszczyński, tel. 0511/33-11-66, 0511/33-11-88 www.autowega.autogielda.pl artur10@onet.pl KI2402229

FOTO VW TOURAN VAN, 2007 r., 118 tys. km, 1900 ccm, diesel, czarny metalik, 5-drzw., bez wypadku, garażowany, I właściciel, serwisowany, sprowadzony, ABS, alarm, c. zamek, el. otw. szyby, el. reg. lusterka, ESP, immobilizer, klimatyzacja, komputer pokl., pod. pow., reg. kierownica, po opłatach, gotowy do rejestracji, bez wypadku - 50.900 zł. Rydzyna, powiat leszczyński, tel. 0511/33-11-66, 0511/33-11-88 www.autowega.autogielda.pl artur10@onet.pl KI2052629

FOTO **VW TOURAN** HIGHLINE, 2008 r., 29 tys. km, 2000 ccm, TDI, 140 KM, srebrny, 5-drzw., bez wypadku, garaż., gwarancja, kierowca niepalący, kpl. dokumentacja, serwis., zarejestr., ABS, alarm, alufelgi, aut. skrzynia bieg. DSG, c. zamek, el. szyby, el. reg. lusterka, ESP, immob., klimat., komputer pokl., RO, 7-osobowy, nawigacja - 83 500 zł. Leszno, tel. 0691/94-29-99 w godz. 9-21 marek.elmar@vp.pl II0FPJEN

VW VENTO, 1992 r., 1900 ccm, turbo D, stalowy met., wspom. kierownicy, c. zamek, el. lusterka, termotronic, RO, ważne OC i przegląd - 5.400 zł. Boguszów-Gorce, powiat wałbrzyski, tel 0790/81-83-45 GI0FPETT

VW VENTO, 1992 r., 1800 ccm, benz., inst gaz., c. zamek, wspom. kierownicy, szyberdach, welurowa tap., zadbany, stan bdb - 5.500 zł. Głuchołazy, powiat nyski, tel 077/439-15-14, 0661/11-32-41 GI94EENNY

VW VENTO SEDAN, 1992 r., 1800 ccm, benz., perłowobordowy, po tuningu, ospoilerowany, lotka, lusterka M-3, alufelgi, zarejestr., atrakc. wygląd, w kraju od 3 lat - 4.900 zł lub zam. na busa albo inny z silnikiem Diesla. Klępina, powiat zielonogórski, tel. 0668/39-60-03 GG9N4ECE

VW VENTO, 1992 r., 200 tys. km, 1900 ccm, turbo D, biały, c. zamek, wspom. kierownicy, szyberdach, hak, 2 kpl. kół - 3.500 zł. Skokowa, powiat trzebnicki, tel. 0604/07-00-94, 071/312-57-33 GI97PFFN4

VW VENTO, 1992 r., 250 tys. km, 1900 ccm, turbo D, śliwkowy met., zarejestr., hak, wspom. kier., c. zamek, reg. fotel kierowcy, dziel. tylne fotele, opony w bdb stanie, atrakc. wygląd, stan techn. db - 4.500 zł lub zamienię na kombi, możl. dopłata. Wrocław, tel. 0503/41-63-73 GI0FHTCA

FOTO **VW VENTO** SEDAN, 1993/94 r., 1900 ccm, diesel, wiśniowy metalik, 4-drzw., bez wypadku, garażowany, kierowca niepalący, kpl. dokumentacja, sprowadzony, zarejestr., RO, tap. welurowa, wspom. kier., bez wypadku, garażowany, kierowca niepalący, kpl. dokumentacja, I właśc. w kraju, serwisowany, sprowadzony, zarejestrowany - 6.400 zł do uzgodnienia. Świebodzice, powiat świdnicki, tel. 0696/87-25-53 medion2@o2.pl II0FEEAP

VW VENTO SEDAN, 1994 r., 1900 ccm, turbo D, el. lusterka, el. szyberdach, wspom. kierownicy, c. zamek, ABS, zarejestr., ważne OC, stan idealny, klimat., po wymianie rozrządu i amortyzatorów, welurowa tap. - 6.800 zł. Nowa Ruda, powiat kłodzki, tel. 0665/62-06-40 GI0MJTX

VW VENTO, 1994 r., 1800 ccm, benz., szary met., wspom. kierownicy, 2 airbagi, ABS, el. szyberdach, c. zamek, welurowa tap., alufelgi, stan bdb - 4.300 zł. Świebodzice, powiat świdnicki, tel. 0697/39-31-90 GI0FEAJJ

VW VENTO SEDAN, 1994 r., 250 tys. km, 1800 ccm, benzyna, granatowy metalik, welurowa tap., RO + CD, c. zamek, alufelgi, wspom. i reg. kierownicy, blokada skrzyni bieg., komplet opon zimowych, podłokietnik, hak, akumulator na gwarancji - 4.500 zł. Wrocław, tel. 0782/65-34-12, 0603/79-00-74 GI0FM9MJ

VW VENTO, 1994 r., 1900 ccm, turbo D, karta pojazdu, zarejestr., wspom. kierownicy, c. zamek + pilot, ABS, welurowa tap., konsola, RO, alarm, nowe opony, stan bdb - 5 700 zł lub zamienię. Złoty Stok, powiat ząbkowicki, tel 0728/22-99-71 GI0EYR7X

VW VENTO, 1994/95 r., 1800 ccm, benz., inst. gaz., granatowofioletowy met., zarejestr., ubezpieczony - 3.990 zł lub zamienię. Jelenia Góra, tel. 0605/14-58-94, 0604/35-22-07 GI0FPFP3

VW VENTO, 1994/95 r., 1800 ccm, benz., inst. gaz., c. zamek, welurowa tap., alufelgi, zarejestr., ważny przegląd - 4 900 zł. Olszyna, powiat lubański, tel. 0501/72-61-29 GI0FPFRF

VW VENTO, 1994/95 r., 160 tys. km, 1900 ccm, TDI, czarny met., wspom. kierownicy, c. zamek + pilot, 2 airbagi, oryg. el. szyberdach, RO z CD, alufelgi + nowe koła zimowe, nowy rozrząd i olej, stan bdb, zarejestr., opłacony - 7.200 zł. Strzelin, tel. 0509/43-39-12 GI0FPM4R

VW VENTO SEDAN, 1995 r., 1900 ccm, diesel, niebieski met., wspom. kierownicy, alarm, c. zamek, 5-drzwiowy, zarejestr., ważne OC i przegląd - 3.800 zł lub zamienię. Zgorzelec, tel. 0695/39-44-76 GI0F39YE

VW VENTO, 1996 r., 210 tys. km, 1800 ccm, benz., inst gaz., biały, butla w miejscu koła zapasowego, ABS, klimat., 2 airbagi, el. szyby i reg. lusterka, eksploatowany przez kobietę - 6.000 zł. Jugów, powiat kłodzki, tel 0721/01-91-08 GI04TA37

AUTOBUSY
CIĘŻAROWE
DOSTAWCZE
MINIBUSY

!!! KUPIĘ KAŻDE !!!
AUTO DOSTAWCZE
I CIĘŻAROWE
z lat 1990-2007
gotówka od ręki
tel. 0-501 403 135, 071/311-71-93
OR071616

POŻYCZKI POD ZASTAW AUT, TEL. 792 15 15 15

AUTOBUS AUTOSAN H9-20, 1981 r., zarejestr., 42-osobowy, stan bdb, bez korozji, po rem. zawieszenia, nowe felgi, Webasto, wspom kierownicy - 8.900 zł lub zam. na inny. Bolesławiec, tel. 0602/23-29-81 GI0F7JWM

AUTOBUS AUTOSAN H10-11, 1990 r., turystyczny, miejsc 47+1 - 15 500 zł. Zgorzelec, tel. 0507/08-88-37, 0507/08-88-38 GI97FEYJC

AUTOBUS AUTOSAN H9-21, 1993 r., turystyczny, stary model, miejsc 37+1 - 21.500 zł. Zgorzelec, tel. 0507/08-88-37, 0507/08-88-38 GI97FEYKH

FOTO AUTOBUS FORD TRANSIT, 2001 r., 1998 ccm, TDDi, biały, ABS, 15 miejsc siedzących, wysokie wygodne fotele, szyberdach - 30.900 zł netto + VAT. Wrocław, tel. 075/730-13-65, 0601/56-40-04 www.auto-linie.autogielda.pl KI0339949

FOTO AUTOBUS MERCEDES E330 DROGMULLER, 1990 r., 15078 ccm, V8, 290 KM, 50+1 miejsc, rozkładane i rozsuwane fotele, indywidualne nawiewy i oświetl., ABS, el. szyby, klimat., centr. zamek, wspomaganie kier., ASR, pneumatyczne zawieszenie, tachograf, ogrzewanie postojowe, retarder, lodówka, TV, I właściciel, bezwypadkowy - 56.900 zł netto. Wojcieszów, powiat złotoryjski, tel. 0605/62-70-21, 0603/77-93-93 do właściciela www.rsbus.autogielda.pl KI0901320

AUTOBUS MERCEDES SPRINTER, 1995 r., 300 tys. km, 2900 ccm, TDI, wisniowy met., średni, podwyższony, po wymianie zawieszenia, stan techn. db, przyciemn. szyby z atestem, mało eksploatowany - 13.000 zł. Lubin, tel. 0605/22-75-52 GI0F7X4L

AUTOBUS MERCEDES SPRINTER 412, 1997 r., 300 tys. km, 2900 ccm, TDI, biały, 18 miejsc, tachograf, RO, alarm + pilot, gotowy do pracy, stan db - 29.999 zł lub zamienię. Bolesławiec, tel. 0501/72-10-87 GI09LRM4

AUTOBUS MERCEDES SPRINTER 313, 2000 r., 2200 ccm, CDI, biały, zarejestr., przedłużony, podwyższony, 18-osobowy, TC, szyberdach, welurowa tap., przyciemnione szyby, ABS, airbag, wazne OC i przegląd, wspom. kierownicy - 41.700 zł lub zamienię na inny. Bolesławiec, tel. 0602/23-29-81 GG9WLXLA

AUTOBUS MERCEDES SPRINTER 413 MAXI, 2001/02 r., CDI, 19 miejsc + 1, oryginalna zabudowa, klimat. Tiptronic, pneumatycznie otw. drzwi, stan bdb - 79.500 zł. Żary, tel. 0602/11-57-62 GI94JHYPL

AUTOBUS RENAULT, 1990 r., 50 miejsc - 35.000 zł. Strupina, powiat trzebnicki, tel. 071/312-59-34 GI09FAYJ

FOTO AUTOBUS SETRA S215H, 1983 r., 14500 ccm, diesel, biały, bez wypadku, I właściciel, zarejestrowany, c. zamek, wspom. kier., ilość miejsc 55 + 1. pneumatyczne zawieszenie, tachograf, ogrzewanie postojowe, retarder, lodówka, telma, 6-bieg., zarejestrowany, stan bdb, technicznie sprawny, ważny przegląd i OC - 21.900 zł. Wojcieszów, tel 0605/62-70-21 www.rsbus.autogielda.pl KI0818340

AUTOBUS SETRA, 1996 r., 50 miejsc - 35.000 zł. Lutynia, powiat średzki, tel 071/312-59-34 GI09LTCY

AVIA A21 SKRZYNIOWY, 1991 r., 3600 ccm, diesel, stan bdb - 4.000 zł. Żmigród, powiat trzebnicki, tel. 0889/72-20-36 GI0C3MP4

AVIA A75L skrzyniowy, 2000 r., 3600 ccm, TDI, morski, kabina Globetrotter, bez wypadku, I właśc., kupiony w salonie, alum. skrzynia ład. o wym 5.20x2.35x2.30 m, plandeka z linką celną, z tyłu duże drzwi, kabina 3-osobowa, bliźniacze koła, ład. 4.000 kg, wspom., blokada mostu, tachograf, hak - 22.000 zł. Wałbrzych, tel. 0515/36-54-78 GI0F7XEY

CITROEN BERLINGO, 1998 r., 144 tys. km, 1800 ccm, benz., inst. gaz., grafitowy met., inst. gazowa z sekwencyjnym wtryskiem, wspom. kierownicy, ABS, 2 airbagi, RO, c. zamek, 5-osobowy, el. szyby, el. lusterka, garażowany, stan bdb - 7.900 zł. Chojnów, powiat legnicki, tel. 0796/75-56-17 GI0CNREH

CITROEN BERLINGO, 1998 r., 1400 ccm, benz., granatowy met., 5-osobowy, wspom. kierownicy, el. szyby, immob. - 7.800 zł. Opole, tel. 077/441-15-55, 0600/01-23-90 GI0CLKFY

CITROEN BERLINGO, 1998 r., 190 tys. km, 1400 ccm, benz., srebrny met., stan db, 5-osobowy, immob., wspom. kierownicy, airbag, hak - 5.500 zł. Wałbrzych, tel. 0603/82-03-40 GI0F7NCW

CITROEN BERLINGO, 1998 r., 149 tys. km, 1800 ccm, benz.. zielony met., wspom. kierownicy, 5-osobowy, hak, 2 airbagi, szyby uchylne, 3-drzwiowy - 9.500 zł lub zam. na osobowy, mniejszy, tańszy. Ząbkowice Śląskie, tel. 0605/21-38-34 GI0FM7KL

CITROEN BERLINGO, 2000 r., 1900 ccm, D, srebrny met., airbagi, el. szyby i lusterka, klimat., odsuwane drzwi boczne, stan bdb - 9.200 zł. Bolesławiec, tel. 0600/89-30-91 GI0FJNA3

CITROEN BERLINGO, 2000 r., 1900 ccm, diesel, bordowy, wspom kierownicy, c. zamek, na zach. tablicach - 6.700 zł + opłaty. Jawor, tel. 0883/20-25-51 GI0FJ3MK

CITROEN BERLINGO, 2002 r., 250 tys. km, 1800 ccm, diesel, biały, 2-osobowy, II właśc., klimat., ABS, airbag, c. zamek, alarm, stan db - 9.800 zł. Strzelin, tel 0728/99-40-18 GI0ERJMH

CITROEN BERLINGO II, 2004 r., 2000 ccm, HDI, niebieski met., I właśc., kupiony w kraju, serwisowany, garażowany, ABD, c. zamek, 5-osobowy - 23.800 zł. Opole, tel. 077/441-15-55, 0600/01-23-90 GI94FAMRC

CITROEN BERLINGO, 2004 r., diesel, do sprowadzenia i opłacenia - 28.500 zł. Wrocław, tel. 0501/47-58-91 GI0FPHNW

CITROEN BERLINGO, 2004 r., 1900 ccm, diesel, do sprowadzenia i opłacenia - 29.000 zł. Wrocław, tel. 0509/74-25-18 GI0FPK79

CITROEN BERLINGO MULTISPACE, 2004/05 r., 153 tys km, 2000 ccm, HDI, perłowobordowy met., 5-osobowy, relingi dach., c. zamek, wspom. kierownicy, ABS, pełne wyposaż. elektr., 4 airbagi - 16.500 zł + opłaty Jelenia Góra, tel. 0608/84-90-36, 0880/81-82-06 GI97MANWN

CITROEN BERLINGO MULTISPACE, 2006 r., 96 tys. km, 1900 ccm, turbo D, niebieski met., immob., RO z CD, c. zamek + pilot, wspom kierownicy, ABS, SRS (4 airbagi), EPC, alarm, komputer, el szyby, el. lusterka, el. reg. reflektory, 5-osobowy, oszklony, drzwi boczne z obu stron, relingi dach., roleta bag., dziel. tylna kanapa, welurowa tap. - 21.400 zł lub zamienię. Paczków, powiat nyski, tel. 0602/67-58-35 GI0F3KCF

CITROEN BERLINGO II, 2006/07 r., 120 tys. km, 1600 ccm, HDI, 90 KM, beżowy, kupiony w salonie, bez wypadku, serwisowany, ABS, ASR, klimat., el. szyby, el. lusterka, c. zamek, drzwi boczne rozsuwane, stan idealny - 21.500 zł. Wrocław, tel. 0609/02-75-07, 071/316-84-69 po godz 17 GI0CC7XX

CITROEN BERLINGO II, 2006/07 r., 120 tys. km, 1600 ccm, HDI, 90 KM, beżowy, kupiony w salonie, bez wypadku, serwisowany, ABS, ASR, klimat., el. szyby, el. lusterka, c. zamek, drzwi boczne rozsuwane, stan idealny - 21.500 zł Wrocław, tel. 0609/02-75-07, 071/316-84-69 po godz. 17 GI0CC7XX

CITROEN BERLINGO MULTISPACE, 2007 r., 1600 ccm, HDI, 5-osobowy, 2 airbagi, klimat., ABS, el szyby, el. szyby, el. lusterka, drzwi przesuwne z dwóch stron - 24.900 zł + opłaty. Syców, powiat oleśnicki, tel. 062/785-29-14, 0607/30-88-08 GI0FPLJF

● **CITROEN BERLINGO, 2008 r., 2000 ccm, diesel, niebieski, ciężarowy, przyjmiemy w rozliczeniu inne ciągniki siodłowe lub naczepy burtowe - 16.000 zł + VAT. Kielce, tel. 0605/33-60-33, 0604/51-52-45, 0606/58-98-32 LI0688080**

CITROEN C15, 1996 r., w ciągłej eksploat., OC ważne do 03.2010 r., do małych poprawek blacharsko-lakiern. - 1.500 zł. Modlikowice, powiat złotoryjski, tel. 0669/68-09-81 GI97PFKRT

CITROEN C15, 1996 r., biały, 2-osobowy, w ciągłej eksploat., do poprawek blacharskich - 2.100 zł. Wrocław, tel. 0506/08-51-71 GI0A7EF7

CITROEN C15, 1996 r., do małych poprawek blacharsko-lakiern. - 2.300 zł. Wrocław, tel. 0506/08-51-71 GI0EYTFP

CITROEN C15, 1997 r., 1800 ccm, diesel, biały, 5-osobowy, stan bdb - 3.100 zł. Wrocław, tel. 0506/08-51-71 GI97M7NKF

CITROEN C15, 2001/02 r., 1900 ccm, diesel 60 KM, czerwony, ład. 0,8 t, wspom. kierownicy, RO, zużycie paliwa 5.5-6 l/100 km - 4.800 zł. Opole, tel. 077/441-15-55, 0600/01-23-90 GI0F3KMM

CITROEN C15 FAMILY, 2002 r., 1900 ccm, diesel, bordowy, 5-osobowy, bez wypadku, I właśc., kupiony w salonie, wspom. kierownicy, RO, oszklony, nowe 4 opony, ważne OC i przegląd, stan bdb, używany do transportu leków - 9.900 zł. Wałbrzych, tel. 0515/36-54-78 GI0F7XEH

CITROEN C15, 2003 r., diesel, ważne OC i przegląd, stan db - 3 700 zł. Wrocław, tel. 0796/91-31-65 GI0EYRN4

CITROEN C15, 2003 r., 96 tys. km, 1900 ccm, diesel, czerwony, I właśc. - 5.900 zł. Wrocław, tel. 0502/15-95-07 GI0FPJEM

FOTO **CITROEN JUMPER**, 1995 r., 2500 ccm, diesel, srebrny, 9-osobowy, bezwypadkowy, zarejestrowany jako ciężarowy, stan mechaniczny bdb, zawieszenie niewybite, silnik ładnie pracuje, silnik bez turbiny, mało awaryjny, stan blacharki dobry, posiada miejscami złuszczenia lakieru, faktura VAT - marża - 8.990 zł. Mirsk, powiat lwówecki, tel. 0600/05-33-82, 0606/64-09-98 alufelgiserwis@wp.pl II0FHJMY

CITROEN JUMPER, 1996 r., 1900 ccm, turbo D, skrzyniowy, 6-osobowy, stan bdb - 13.000 zł. Wrocław, tel. 0516/07-82-21 GI94PRLPC

CITROEN JUMPER BLASZAK, 1998 r., 252 tys. km, 2446 ccm, TDI, kolor kości słoniowej, przedłużony, podwyższony, drzwi przesuwne, ład. 1.5 t, masa całk. 3.5 t, wspom. kierownicy, ABS, c. zamek, el. szyby, el. lusterka, tylne szyby podgrzewane, hak, RO z CD i MP3, USB, bluetooth, stan techn. bdb - 14.800 zł. Wrocław, tel. 0604/41-71-06, 071/363-14-08 GI0FPKWP

FOTO CITROEN JUMPER, 1998 r., 2500 ccm, TDI, bordowy, osobowy, bez wypadku, sprowadzony, zarejestrowany, c. zamek, el. szyby (2), klimatyzacja, oszklony, RO, wspom. kier., zadbane wnętrze, każdy fotel pojedynczy z zagłówkiem i podłokietnikami - 21.800 zł możliwość zakupu na raty, procedura uproszczona. Ząbkowice Śląskie, tel. 0601/37-47-22, 0695/52-97-29, 074/810-08-18 www.domar.autogielda.pl KI1458289

CITROEN JUMPER, 1999 r., 2500 ccm, diesel, biały, skrzyniowy, zarejestr., stan dobry - 9.500 zł. Nowogród Bobrzański, powiat zielonogórski, tel. 0668/39-60-03 GI0ERF3R

CITROEN JUMPER MAXI, 1999/00 r., 2500 ccm, diesel, żółty, wspom. kierownicy, 5-bieg., radio, kabina 3-osobowa, ściana grodziowa, drzwi boczne rozsuwane i tylne otw. na boki, nowe opony, akumulator, zarejestr., karta pojazdu, ekonomiczny, zadbana kabina i skrzynia ładunkowa - 8.100 zł lub zamienię, możliwa dopłata. Wrocław, tel. 0794/72-90-80, 0723/15-77-93 GI97MLW7E

CITROEN JUMPER BUS, 2000 r., 119 tys. km, 1900 ccm, diesel, biały, kupiony w salonie, I właśc., zarejestr., ważne OC, wspom. kierownicy, stan ogólny dobry - 14.000 zł lub zamienię na tańszy osobowy. Wrocław, tel. 0783/02-57-41 GI0EKTNH

CITROEN JUMPER MAXI, 2001 r., 2800 ccm, HDI, zarejestr., koła 16", stan bdb - 17.900 zł. Brzeg, tel. 0668/37-20-76 GI979YRA9

CITROEN JUMPER MAXI, 2001 r., 2500 ccm, sprow., zarejestr. - 18.900 zł. Legnica, tel. 0783/32-49-33 GI0EKNMR

CITROEN JUMPER MAXI, 2002 r., 2800 ccm, turbo D, 128 KM, biały, el. szyby, el. lusterka, wspom. kierownicy, ABS, c. zamek + pilot, f-ra VAT, zarejestr. - 21.500 zł. Świdnica, tel. 074/858-50-41, 0604/91-45-87 GI0FK3WY

CITROEN JUMPER, 2003 r., 2200 ccm, HDI, maks. wysoki, przedłużony, 9-osobowy, airbag, RO, el. szyby, el. lusterka, c. zamek + pilot - 19.500 zł lub zamienię. Grodków, powiat brzeski, tel 0889/32-79-67, 0668/16-35-13 GI0C9PYW

FOTO CITROEN JUMPER FURGON, 2006 r., HDI, biały, bez wypadku, pełna dokument., I właściciel, serwisowany, sprowadzony, ABS, c. zamek, el. szyby (2), el. lusterka, pod. pow., podwyższony, przegr. celna, RO, wspom. kier. - 36.900 zł cena netto. Legnica, tel. 0601/84-81-14, 076/723-72-22 www.automaja.autogielda.pl jacekh@kki.pl KI0521870

CITROEN JUMPER, 2006 r., 2200 ccm, HDI, 100 KM, biały, nowy model, ASR, wszystkie elektr. dodatki, ABS, podwyższony, skrzynia ład. o dł. 310 cm - 30.000 zł + opłaty. Lwówek Śląski, tel. 0791/06-82-01 GI0C7AYC

CITROEN JUMPY, 2001 r., 2000 ccm, HDI, biały, dop. ład. 900 kg, 2-osobowy, bardzo zadbany - 14.800 zł. Paczków, powiat nyski, tel. 0606/15-33-85 GI0EMX47

CITROEN JUMPY BLASZAK, 2006 r., 89 tys. km, 2000 ccm, HDI, biały, bez wypadku - 28.000 zł. Kobierzyce, powiat wrocławski, tel. 071/311-13-44, 0602/34-39-82 GG9THMFR

● **DAF 95 ATI, 1991 r. - 16.000 zł + VAT. Kielce, tel. 0605/33-60-33, 0604/51-52-45, 0606/58-98-32 LI0699810**

DAF XF 95-380, 1999 r., 280 tys. km, 380 KM, biały, przyczepa, tandem, zestaw, 120 m3, firanka, podnoszony dach, przesuwny, zawieszenie na poduszkach, klimat., Webasto, lodówka, retarder, pełne wyposaż. elektr., wym. 720x250x290 cm, przyczepa 820x250x310, nowe opony - 57.340 zł. Rawicz, tel. 0697/30-30-30 GI09JJLP

FIAT DOBLO CARGO, 2002 r., 139 tys. km, 1900 ccm, diesel, ks. serwisowa, serwisowany, po wymianie rozrządu, faktura VAT, 2-osobowy, el. lusterka, ład. 950 kg, wspom. kierownicy, ABS, stan techn. bdb - 11.900 zł lub zamienię. Legnica, tel. 0790/44-43-37, 0785/54-54-89 GI0C97EF

FIAT DOBLO, 2002 r., 150 tys km, 1900 ccm, JTD 103 KM, kupiony w salonie, zarejestrowany jako ciężarowy, 5-osobowy, 5-drzwiowy, 5-bieg., wspom. kierownicy, airbag, el. szyby, c. zamek, RM, reg. kierownica, reg. fotele, kratka, oryg. lakier, bez wypadku - 16.600 zł lub zamienię. Wrocław, tel. 0603/77-90-48 GI0EFLMA

FIAT DOBLO, 2006 r., 56 tys. km, 1900 ccm, MultiJet, klimat., el. lusterka, el. szyby, ABS, ASR, 4 airbagi, 5-osobowy, nowy hak, alufelgi, sprowadzony, do rejestracji, lekko uszkodzony lewy narożnik, techn. sprawny, w cenie części, ks. serwisowa prowadzona do końca - 21.400 zł. Błaszki, powiat sieradzki, tel 0502/56-65-57 GI0FPMYW

FIAT DOBLO MAXI, 2006 r., 90 tys. km, 1300 ccm, MultiJet, klimat., el. l, el szyby, wspom. kierownicy, c. zamek, airbag, drzwi przesuwne, nowy model, zderzaki w kolorze nadwozia - 24 200 zł. Kłodzko, tel. 0722/05-97-81 GI0ERFK3

FIAT DOBLO KARGO, 2006 r., 52 tys. km, 1300 ccm, benz., czerwony, bagażnik dachowy, 2 kpl kół (letn. i zim.) - 16 900 zł. Wrocław, tel. 0503/40-38-78 GI0FPKTR

FOTO **FIAT DOBLO** SX CARGO FURGON, 2007 r., 59 tys. km, 1910 ccm, JTD, biały, sprowadzony, zarejestrowany, c. zamek, el. szyby, pod. pow., RO, wspom. kier., pełne wyposażenie, klimat., parktronic, wyposażenie el., komputer, w bdb stanie, opony 90%, ubezpieczony - 31.900 zł brutto, do uzgodnienia, faktura VAT. Świdnica, tel. 0607/10-67-47 II0FPJN9

FIAT DUCATO MAXI, 1991 r., 2500 ccm, turbo D, wspom. kierownicy, ściana grodziowa, stan bdb - 2.900 zł. Głogów, tel. 0784/18-82-61 GI0CT73F

FIAT DUCATO MAXI, 1991 r., 2500 ccm, turbo D - 5.500 zł. Strzelin, tel. 0798/34-57-37 GI0FJ9MP

FIAT DUCATO MAXI, 1993/94 r., 2500 ccm, diesel, wspom. kierownicy, c. zamek, RO, ważne OC i przegląd - 3.300 zł. Wrocław, tel. 0787/19-85-34 GI0CXRPF

FIAT DUCATO, 1994 r., 140 tys. km, 2500 ccm, diesel, biały, sprow. z Niemiec, 6-osobowy, aluburty, wspom. kierownicy, plandeka - 6.900 zł lub zamienię. Kłodzko, tel. 074/868-45-51, 0603/74-62-58 GI0FMA4N

FIAT DUCATO FURGON, 1994/95 r., 2500 ccm, diesel, brązowy, wspom. kierownicy, 3-osobowy, niski, krótki, hak, zarejestr., stan db - 5.900 zł. Drągowina, powiat zielonogórski, tel. 0668/39-60-03 GI0EKTLA

FIAT DUCATO, 1995 r., 110 tys km, 2500 ccm, diesel, biały, niski, krótki, oszklony, 3-osobowy, stan bdb - 10.000 zł. Jawor, tel. 0724/91-50-95 GI94NRLPJ

FIAT DUCATO BLASZAK, 1995 r., 200 tys. km, 1900 ccm, bordowy, 3-osobowy, niski, krótki, nowe paski i filtry, ks. serwisowa, sprow z Niemiec, w kraju od 2008 r., ważne OC i przegląd - 10.700 zł lub zam. na osobowy kombi w cenie do 5.000 zł. Kłodzko, tel. 0605/44-85-50 GG9P9FFJ

FIAT DUCATO, 1995 r., 2500 ccm, TDI, zielony met., 9-osobowy, ABS, wersja osobowa, oszklony, el. szyby, c. zamek, zadbany, serwisowany, sprowadzony - 5.600 zł- Lwówek Śląski, tel. 0781/72-48-85 GI0CLPFJ

FIAT DUCATO PANORAMA, 1995/96 r., 233 tys. km, 1900 ccm, TDI, 90 KM, niebieski met., oryg. zabudowa, 8-osobowy, wytapicerowany, podłokietniki, nawiewy, c. zamek, el. szyby, intercooler, zarejestr., opłacony, kupujący zwolniony z opłat skarbowych - 6.700 zł. Kłodzko, tel. 0601/62-21-37 GI97PFK9A

FIAT DUCATO MAXI, 1995/96 r., 2500 ccm, TDI, maks. wysoki, długi, 3-osobowy, zarejestr., sprawny, stan db, kupujący zwolniony z opłat skarbowych - 6.100 zł. Wałbrzych, tel. 0604/62-70-89 GI0AK9WE

FIAT DUCATO, 1996 r., 2500 ccm, diesel - 6.800 zł. Bielawa, powiat dzierżoniowski, tel. 0600/44-94-50 GI0FPEYY

FIAT DUCATO MAXI, 1996 r., 2500 ccm, turbo D, Webasto, klimat. - 9.000 zł Opole, tel. 077/464-33-52, 0503/50-17-42 GI9T93JW

FIAT DUCATO SKRZYNIOWY, 1996/97 r., 2500 ccm, diesel, biały, długi, stan silnika idealny, do małych poprawek lakiern. - 9.500 zł Oleśnica, tel 0698/62-54-19 GI0FPF4X

FIAT DUCATO MAXI, 1997 r., 270 tys. km, 2500 ccm, TDI, ks. serwisowa - 11 500 zł. Kudowa-Zdrój, powiat kłodzki, tel 0887/67-24-09 GI0EMRYE

FIAT DUCATO DOKA, 1997 r., 2500 ccm, TDI, biały, stan techn. bdb, stan blacharki db, 7-osobowy, podwójna kabina, ważne OC i przegląd, skrzynia ład. o wym 2mx2,5m, w kraju od 2 lat, gotowy do pracy - 14.850 zł. Prochowice, powiat legnicki, tel. 0880/67-65-98 GI0F7NWL

FIAT DUCATO, 1997 r., 2500 ccm, turbo D, c. zamek, ważne OC i przegląd - 8.900 zł lub zam. na osobowy. Wrocław, tel. 0787/19-85-34 GI0FJYH3

FIAT DUCATO MAXI, 1997 r., 2500 ccm, TDI, srebrny, po wymianie rozrządu, nowy alternator - 11.000 zł lub zam. na osobowy, tańszy. Ząbkowice Śląskie, tel. 0661/12-05-30 GI97MLHTX

FIAT DUCATO MAXI, 1997/98 r., 210 tys. km, 2500 ccm, TDI, 116 KM, biały, największy model, zarejestr., opłacony, stan db, do poprawek - 6 100 zł. Kłodzko, tel. 0601/62-21-37 GI0FM7XR

FIAT DUCATO MAXI, 1998 r., 2800 ccm, idTD, wspom kierownicy, c. zamek, el. szyby, hak, po wymianie rozrządu i oleju, karta pojazdu - 9.800 zł lub zamienię na osobowy. Oldrzychowice Kłodzkie, tel. 0601/92-79-74 GI04TAKJ

FIAT DUCATO MAXI, 1998 r., 220 tys. km, 2800 ccm, idTD, biały, wspom. kierownicy, ABS, el. szyby, el lusterka, el reg reflektory, stan techn. i blacharki bdb, sprowadzony, do rejestracji - 11.500 zł. Wrocław, tel. 0608/84-46-03, 071/330-19-29 GI04PCEY

FIAT DUCATO MAXI, 1998/99 r., 2800 ccm, idTD, I właśc. od maja 2009 r., nowe opony 15C, ważne OC i przegląd, stan bdb - 14.600 zł. Domasław, powiat wrocławski, tel. 0697/75-55-72 GI09FELR

FIAT DUCATO BLASZAK MAXI, 1998/99 r., 300 tys. km, 2500 ccm, diesel, biały, 85 KM, opony zimowe, bez korozji, stan bdb, stan silnika idealny, zarejestr., opłacony, kupujący zwolniony z opłaty skarbowej - 7.700 zł. Kłodzko, tel. 0601/62-21-37 GI0CTJN

FOTO FIAT DUCATO, 1998/99 r., 1900 ccm, turbodiesel, biały, ład. 1 t, bez wypadku, c. zamek, el. szyby (2), I właściciel, 2 pod. pow., przegroda celna, RO, zarejestrowany, stan techniczny bardzo dobry, zadbany, w kraju od wczoraj - 11.999 zł. Sulechów, powiat zielonogórski, tel. 068/385-26-14, 0507/10-31-18 www.martini.autogielda.pl martini1972@op.pl KI0798680

FIAT DUCATO CHŁODNIA, 1999 r., 300 tys. km, 2800 ccm, dTi, ład. 1320 kg, el. szyby, w kraju od 6 miesięcy, stan techn. bdb - 22.000 zł Głogów, tel. 0508/16-08-70 GI0C4MMN

FIAT DUCATO MAXI, 1999 r., 2800 ccm, idTD, biały, opony letnie i zimowe, po wymianie rozrządu, łożysk, amortyzatorów, stan dobry - 13.500 zł. Laski, powiat ząbkowicki, tel. 074/817-79-68, 0605/88-81-51 GI97MYYFN

FIAT DUCATO MAXI, 1999/00 r., 270 tys. km, 2800 ccm, idTD, biały, sprowadzony, zarejestr., po wymianie rozrządu, filtrów, oleju, hak, model 2000 - 14.500 zł. Kłodzko, tel. 0603/47-95-59 GI0FM9H3

FOTO FIAT DUCATO DOKA, 1999/00 r., 168 tys. km, 2800 ccm, diesel, pomarańczowy, bez wypadku, pełna dokument., I właściciel, serwisowany, sprowadzony, sprow. z Austrii, stan techniczny i wizualny bdb, oryginalny przebieg, książka serwisowa, wywrotka 3-stronna, z urzędu miejskiego, w ofercie również inne samochody, leasing - 21.500 zł. Markowice, tel. 0600/10-63-06 www.eventus.autogielda.pl damian.polanski@op.pl KI0368909

FIAT DUCATO BLASZAK, 1999/00 r., 1900 ccm, diesel, biały, 3-osobowy, hak do 2 t, pełne wyposaż. elektr., stan idealny, I właśc., zarejestr., opłacony - 9.000 zł. Środa Śląska, tel. 0504/44-58-60 GI0CNPYF

FIAT DUCATO MAXI, 1999/00 r., 2800 ccm, diesel, biały, el. szyby, airbag, centralny zamek, zarejestr., stan silnika idealny, kupujący zwolniony z opłat skarbowych - 8.800 zł. Wałbrzych, tel. 0604/62-70-89 GI97NL3WA

FIAT DUCATO, 2000 r., 2800 ccm, TDI, biały, oplandekowany, bez wypadku, zarejestr., I właśc., dł. skrzyni ład. 3.5 m, szer. 2.0 m, wys. 2.6 m, stan bdb - 18 700 zł. Brzeg, tel. 0668/37-20-76 GI979YR9P

FIAT DUCATO MAXI, 2000 r., 2800 ccm, turbo D, biały, el szyby, airbag, klimat., hak - 17.000 zł. Oleśnica, tel. 0692/60-40-62 GI94HTTNA

FIAT DUCATO MAXI, 2000 r., 2800 ccm, turbo D, żółty, stan bdb - 12.500 zł. Ścinawka Średnia, powiat kłodzki, tel. 0661/38-41-50 GI049C4W

FIAT DUCATO, 2000 r., 2800 ccm, idTD, biały, 7-osobowy, wspom. kierownicy, garażowany, stan idealny - 20.800 zł lub zamienię. Świdnica, tel. 0781/02-02-02 GI0W3Y7

FIAT DUCATO BLASZAK MAXI, 2000/01 r., 240 tys. km, 2800 ccm, idTD, 122 KM, biały, największy model, el szyby, c. zamek + pilot, wspom. kierownicy, airbag, stan techniczny idealny, blacharka do poprawek, kupujący zwolniony z opłat skarbowych - 10.900 zł. Kłodzko, tel. 0601/62-21-37 GI97PFKAN

FIAT DUCATO, 2001 r., 200 tys km, 2800 ccm, JTD, 130 KM, zarejestrowany jako specjalny, ład. 1615 kg, wym. platformy 490x200 cm, wciągarka o uciągu 8 t, 2 kpl. opon, kupiony w salonie - 43 900 zł Krotoszyn, tel. 0500/65-86-85 GI97M7RJM

FIAT DUCATO MAXI, 2002 r., 231 tys km, 2800 ccm, jTd, pomarańczowo-biały, airbag, hak, c. zamek, 3-osobowy, zarejestr. - 21 000 zł. Kłodzko, tel. 0691/08-71-49 GI97F4PXY

FIAT DUCATO MAXI, 2002 r., 225 tys km, 2800 ccm, jTd, biały, klimat., ABS, 3-osobowy, airbag, koła 16", wspom. kierownicy, podłokietnik, RO z CD, hak, ład. 1.5 t, bez wypadku, kpl. dokumentacja, ks. serwisowa, zarejestr. - 25.500 zł. Krotoszyn, tel. 0607/85-14-04, 0793/27-63-34 GI0FJPXW

FIAT DUCATO, 2002 r., 2000 ccm, żółty, ABS, 2 airbagi, wspom. kierownicy, niski, przedłużony, RO, stan bdb - 20.600 zł. Żary, tel. 0602/11-57-62 GG9RWKMF

FIAT DUCATO, 2002 r., 2000 ccm, HDI, żółty, przedłużony, airbagi, ABS, wspom kierownicy, RO, stan bdb - 20.600 zł. Żary, tel. 0886/56-56-77 GI947H399

FIAT DUCATO MAXI, 2003 r., 260 tys. km, 2800 ccm, jTd, biały, bez wypadku, I właśc. w kraju, el. lusterka, c. zamek, wspom. kierownicy - 21.000 zł. Twardogóra, powiat oleśnicki, tel. 0609/42-51-98 GI0C7CK3

FIAT DUCATO MAXI, 2004 r., 2300 ccm, JTD, biały, sprow. z Niemiec, do opłacenia - 27.900 zł. Brzeg, tel. 0668/37-20-76 GI0EH3PL

FOTO FIAT DUCATO FURGON MAXI, 2004 r., 256 tys. km, 2800 ccm, JTD, biały, bez wypadku, pełna dokument., sprowadzony, ABS, 1 pod. pow., podwyższony, przedłużony, przegr. celna, RO, wspom. kier. - 26.800 zł netto. Legnica, tel. 0601/84-81-14, 076/723-72-22 www.automaja.autogielda.pl jacekh@kki.pl KI1763239

FIAT DUCATO MAXI, 2004 r., 60 tys. km, 2300 ccm, jTd, biały, zarejestr., bez wypadku, z salonu, oryg. przebieg, maks. długi i wysoki, 3 osoby + 1450 kg, nowe opony, nowy silnik, bardzo zadbany, faktura - 18.900 zł lub zamienię. możliwe raty. Paczków, powiat nyski, tel. 0606/50-19-62, 0600/73-67-13 GI0FK3YY

FIAT DUCATO, 2004 r., 180 tys. km, 2300 ccm, jTd, biały, stan idealny, ważne OC i przegląd, sprowadzony - 20.900 zł. Rawicz, tel. 0607/57-06-96 GI97EP7AM

● **FOTO FIAT DUCATO, 2004 r., 138 tys. km, 2000 ccm, JTD, biały, RO z CD, krótki, niski, 3-osobowy, przegroda, całkowity koszt rejestracji 260 zł - 17.000 zł netto. Wrocław, tel. 0501/25-09-82 LI0980580**

FIAT DUCATO BLASZAK, 2006 r., 42 tys. km, 2300 ccm, MultiJet, biały, średni, kupiony w salonie - 55.000 zł. Piaski, powiat gostyński, tel. 0601/73-92-95 GI97LWCWY

FIAT DUCATO MAXI, 2006 r., 260 tys. km, 2800 ccm, jTd, biały, wspom. kierownicy, ABS, 3-osobowy, sprowadzony, atrakc. wygląd, bez wypadku - 28.400 zł. Żmigród, powiat trzebnicki, tel. 0888/80-73-33, 0880/76-79-57 GI0FJYY7

FIAT DUCATO MAXI XL, 2008 r., 17 tys. km, 2200 ccm, MultiJet, klimat., parktronic, el szyby, c. zamek, stan idealny, odstąpię leasing, pozostały 32 opłaty leasingowe - 15.000 zł. Tel. 0667/91-33-29 GI0W9TX

FIAT FIORINO, 1991 r., biały, stan db, ważne OC i przegląd - 1.100 zł. Dzierżoniów, tel. 0791/46-30-25, 0883/03-58-08 GI0ARLPM

FIAT FIORINO BLASZAK, 2000 r., 155 tys. km, 1700 ccm, diesel, biały, c. zamek, airbag, podnoszony dach, wspom. kierownicy, ważne OC i przegląd, zarejestr., zadbany - 5.500 zł Strzelin, tel 0509/06-31-14 GI0FEEM7

FIAT SCUDO, 1996 r., 1900 ccm, TDI, biały, sprowadzony w 2008 roku, zarejestr., ważne OC do 2011 roku, wspom. kierownicy, ABS, c. zamek, koła letnie i zimowe, nie wymaga napraw, w ciągłej eksploat., woził kwiaty - 7 900 zł. Ujeździec Wielki, powiat trzebnicki, tel. 0783/02-57-41 GI0FPHJR

FOTO FIAT SCUDO, 2007/08 r., 53 tys. km, 1600 ccm, MultiJet, idealny, bez wypadku, I właśc., oryginalny lakier, rok w kraju, zarejestrowany, homologacja na ciężarowy, najnowszy model, 3-osobowy, 900 kg ładowności, wspomaganie, centralny zamek, alarm+pilot, el szyby i lusterka, boczne drzwi rozsuwane - 29.900 zł zamiana, raty. Otmuchów, tel 0694/62-08-79, 0790/26-51-38 www.piotr.autogielda.pl pawel.czajka@wp.pl KI0820250

FIAT SEICENTO VAN, 2001 r., biały, zarejestr. w kraju, homolog. na ciężarowy, pełne odliczenie VAT - 5.000 zł. Wrocław, tel. 0698/14-41-22 GI0CT9A7

FORD CARGO SKRZYNIOWY, 1986 r., o wym. 5 5x2.2 m, dmc 10.5 t - 10.000 zł. Żmigród, powiat trzebnicki, tel. 0691/88-58-32 GG9THM9H

FORD CARGO, 1987 r., 6000 ccm, diesel, biały, skrzyniowy, plandeka, ład. 7490 kg - 10.000 zł. Kąty Wrocławskie, tel. 0880/92-99-11 GI0C9JL4

FORD COURIER, 1993 r., 180 tys. km, 1300 ccm, benz., inst. gaz., niebieski - 2.250 zł. Kłodzko, tel. 0727/63-49-49 GI0CNPX4

FORD COURIER, 1993 r., 120 tys km, 1800 ccm, diesel, czerwony, 5-osobowy, techn. sprawny, zarejestr., opony zimowe, do poprawek blacharskich - 2.100 zł. Oława, tel. 0698/59-09-11 GI0FPFP7

FORD COURIER, 1996 r., 1800 ccm, diesel, biały, 5-osobowy, oszklony - 3.900 zł + opłaty. Żary, tel. 0794/04-44-03 GI0F34MT

FORD TRANSIT, 1983 r., 65 tys. km, 2000 ccm, benz., niebieski, ład. 1,6 t, techn. sprawny - 2.800 zł. Opole, tel. 0505/94-86-95 GI0FPAMY

FORD TRANSIT, 1989 r., 2000 ccm, benz., inst gaz., pomarańczowy, oszklony, 6-osobowy, stan db - 2.700 zł. Świdnica, tel. 0796/91-56-50 GI0FPA3F

FORD TRANSIT BLASZAK, 1991 r., 2500 ccm, diesel, kabina 3-osobowa, brak przeglądu i OC - 1.500 zł. Złotoryja, tel. 0665/79-66-85 GI04XM4F

FORD TRANSIT, 1992 r., 2500 ccm, diesel, biały, oszklony, hak, wspom. kierownicy, zarejestr - 5.500 zł. Kłodzko, tel. 0609/42-14-02 GI0CNPKA

FORD TRANSIT, 1992 r., 2500 ccm, diesel, 9-osobowy, zarejestr., opłacony - 3.800 zł. Syców, powiat oleśnicki, tel. 0609/06-24-91 GI0EYNYT

FORD TRANSIT, 1992 r., 2000 ccm, benz., inst. gaz., biały - 4.600 zł. Wrocław, tel. 0507/97-53-98 GI0EKWAA

FORD TRANSIT MAXI BLASZAK, 1992 r., 2500 ccm, turbo D, biały, technicznie sprawny, wspom. kierownicy, nowe płyny, c. zamek, duża skrzynia ład. - 3.500 zł lub zamienię. Wrocław, tel. 0666/25-52-25 GI09T7LK

FORD TRANSIT, 1994 r., 104 tys. km, 2500 ccm, turbo D, czerwony, ład. 3.5 t, manualna skrzynia bieg., bez wypadku, sprow. z Niemiec, hak, drzwi rozsuwane, hak, tachograf, wspom. kierownicy - 5.000 zł. Bolesławiec, tel. 0500/47-66-33 GI0CRYC9

FORD TRANSIT, 1994 r., 2500 ccm, diesel, żółty, podwójna kabina, wspom. kierownicy, airbag, RO, 6-osobowy, aluburty, dł. 2.75 m, nowe opony i tłumik - 9.800 zł. Kowary, powiat jeleniogórski, tel. 0508/25-91-83 GI0F7W9R

FORD TRANSIT, 1994 r., 2500 ccm, diesel 80 KM, biały, wspom. kierownicy, hak, c. zamek, alarm, RO, 9-osobowy, ważne OC i przegląd - 5.400 zł. Legnica, tel. 0604/36-82-70, 0661/49-39-55 GI0EKMY3

FORD TRANSIT DOKA, 1994/95 r., 1900 ccm, TD, biały, 6-osobowy, oplandekowany, aluburty, Webasto, hak, oryg. lakier, zarejestr., stan bdb - 12.500 zł. Bierutów, powiat oleśnicki, tel. 0607/04-21-31 GI0FMART

FOTO **FORD TRANSIT**, 1995 r., 330 tys. km, 2500 ccm, diesel, biały, faktura VAT, podwyższony, przedłużony, przegroda celna - 8.500 zł do negocjacji. Bełchatów, tel. 0516/06-65-84, 0502/16-20-46 II0EMRMP

FORD TRANSIT, 1995 r., 2500 ccm, turbo D, biały, oszklony, 9-osobowy, stan blacharki bdb - 4.900 zł. Opole, tel. 0608/41-99-11 GI0EWN4T

FORD TRANSIT BLASZAK, 1996 r., 2500 ccm, diesel, podwyższony - 7.500 zł. Zielona Góra, tel. 0724/70-97-18 GI97PTK7A

FORD TRANSIT, 1996/97 r., 2500 ccm, diesel, granatowy, 2 airbagi, wspom. kierownicy, ABD - 3.900 zł. Wrocław, tel. 0787/19-85-34 GI0FJYH9

FORD TRANSIT, 1997 r., 2500 ccm, TD, biały, airbag, wspom. kierownicy, c. zamek, hak, RM, stan bdb - 9.200 zł. Bierutów, powiat oleśnicki, tel. 0607/04-21-31 GI0FMARK

FORD TRANSIT, 1997 r., 2500 ccm, diesel, ład. 1600 kg, stan bdb - 7.900 zł. Bystrzyca Kłodzka, tel. 0501/56-65-42 GI0CRTYE

FORD TRANSIT, 1997 r., 2500 ccm, diesel, niebieski, I właśc. w kraju, wspom. kierownicy, karta pojazdu, ekonomiczny, hak do 2.5 t - 8.900 zł lub zamienię. Kłodzko, tel. 074/868-45-51, 0603/74-62-58 GI0FMA4H

FORD TRANSIT, 1997 r., 2500 ccm, diesel, do małych poprawek lakiern., silnik z 2003 r. (po wymianie w 2005 r.), krótki, niski - 5.000 zł. Oleśnica, tel. 0668/81-36-69 GI04M4F9

FORD TRANSIT, 1997 r., 2500 ccm, diesel, niebieski, krótki, niski, ważne OC i przegląd - 6.300 zł lub zamienię. Wrocław, tel. 0787/19-85-34 GI09LNJA

FORD TRANSIT, 1997/98 r., 2500 ccm, diesel, biały, średni, oszklony, 6-osobowy, wspom. kierownicy, 2 airbag, el. szyby, el. lusterka, RO, stan bdb, hak, c. zamek, ABS - 9.900 zł lub zamienię. Bolesławiec, tel. 0609/54-76-90, 075/734-72-65 GI0A3CL7

FORD TRANSIT, 1998 r., 2000 ccm, benz., granatowy, średni, podwyższony, do połowy oszklony, 6-osobowy, tylne drzwi otw. na boki, ściana grodziowa, do małych poprawek lakiern. - 5.900 zł. Bolesławiec, tel. 0790/33-84-48 GI0AMEWR

FORD TRANSIT SKRZYNIOWY, 1998 r., 2500 ccm, diesel, niebieski, 6-osobowy, 2 airbagi, c. zamek, wspom. kierownicy, RO, zadbany - 10.900 zł. Kłodzko, tel. 0697/45-99-84 GI0FPL3L

FORD TRANSIT, 1998/99 r., 2500 ccm, diesel, biały, wspom. kierownicy, airbag, ład. 1.500 kg, wzmocniony silnik i resory tylne, zarejestr., ubezpieczony, stan bdb, po wymianie zawieszenia przedniego - 12 400 zł lub zamienię. Złoty Stok, powiat ząbkowicki, tel. 0880/81-80-87 GI97R3HEP

FORD TRANSIT BLASZAK, 1999 r., 2500 ccm, turbo D, biały - 8 500 zł. Zielona Góra, tel. 0693/41-17-37 GI0FPH7J

FOTO **FORD TRANSIT** BLASZAK, 1999/00 r., 170 tys. km, 2500 ccm, diesel, biały, bez wypadku, pełna dokument., I właściciel, sprowadzony, zarejestrowany, c. zamek, podwyższony, przedłużony, przegr. celna, RO, wspom. kier., 5-biegowy, wspomaganie kierownicy, centralny zamek + alarm, wersja długa - 13.800 zł. Świebodzice, powiat świdnicki, tel. 0696/87-25-53 medion2@o2.pl II0FECXK

FORD TRANSIT MAXI, 1999/00 r., 160 tys. km, 2500 ccm, diesel, biały, wspom. kierownicy, c. zamek, immob., alarm, maks. długi, średniowysoki, hak, 50% kontenera to chłodnia + agregat ze ster. z kabiny, 50% izoterma, oryg. zabudowa, bez wypadku, lusterka nowego typu, zarejestr. w kraju, karta pojazdu, ważne OC i przegląd - 9.200 zł lub zamienię na inny, możliwa dopłata Wrocław, tel. 0666/93-09-08 GI97MLW9P

FORD TRANSIT, 2000 r., 77 tys. km, 2500 ccm, diesel, niebieski met., w kraju od 6 mies., sprow. z Niemiec, zarejestr., c. zamek, el. lusterka, stan idealny, po wymianie rozrządu - 16.500 zł. Bolesławiec, tel. 0788/01-18-41 GI0EFMMA

FORD TRANSIT, 2001 r., 189 tys. km, bordowy met., 9-osobowy, wspom kierownicy, c. zamek + pilot, podwyższony, przedłużony, średni, sprow., zarejestr., klimat. 2-strefowa - 23.900 zł. Krapkowice, tel. 0601/43-44-74 GI97FMF9K

FORD TRANSIT MAXI, 2002 r., biały, stan bdb - 17.000 zł. Lubin, tel. 0691/82-08-14 GI093R9R

FORD TRANSIT, 2002 r., 196 tys km, 2400 ccm, biały, blaszak, wysoki, średni, ABS, c. zamek, alarm, 3-osobowy, hak, stan bdb - 16.500 zł. Lubin, tel. 0602/37-29-35 GI0MRH4

FORD TRANSIT, 2002 r., 2000 ccm, diesel, granatowy, wspom. kierownicy, c. zamek, airbag, 3-osobowy, RO, garażowany, stan idealny - 18.900 zł lub zamienię. Świdnica, tel. 0781/02-02-02 GI0W3XX

FORD TRANSIT, 2002 r., 185 tys. km, 2000 ccm, diesel, biały, kupiony w salonie w kraju, średni, alarm, nowy rozrząd - 20.500 zł. Wrocław, tel. 0501/25-25-52 GI0FPL3A

FORD TRANSIT CONNECT, 2003 r., 136 tys. km, 1900 ccm, TDCi 90 KM, biały, c. zamek, wspom. kierownicy, airbag, w 100% bez korozji, sprowadzony, f-ra VAT - 15.500 zł. Tel. 0601/75-71-11 GI0F7Y93

FORD TRANSIT CONNECT T230, 2003 r., 140 tys. km, 1800 ccm, diesel, biały, bez wypadku, pełna dokument., serwisowany, sprowadzony, ABS, c. zamek, pod. pow., przedłużony, przegr. celna, wspom. kier., maks. długi i wysoki, 90 KM, hak - 14.500 zł. Świeradów-Zdrój, powiat lubański, tel. 0500/13-51-66 II0FJLHA

FORD TRANSIT, 2003/04 r., 2400 ccm, turbo D, niebieski, 125 KM, 6-osobowy, wspom. kierownicy, ład. 1450 kg, zarejestr., serwisowany - 22.200 zł. Góra, tel. 0782/01-23-54 GI97HJHLY

FORD TRANSIT CHŁODNIA, 2004 r., 2000 ccm, dCi, biały, stan bdb - 25.500 zł + opłaty. Olszyna, powiat lubański, tel. 0605/67-21-21 GI0KKWP

FORD TRANSIT, 2004 r., 2400 ccm, diesel, niebieski, I właśc., kupiony w kraju, ks. serwisowa, serwisowany, wspom. kierownicy, airbag, obrotomierz, 3-osobowy - 32.800 zł. Opole, tel. 077/441-15-55, 0600/01-23-90 GI97PFMW3

FORD TRANSIT MAXI, 2004 r., 2000 ccm, TDI, biały, 3-osobowy, wspom. kierownicy, ABS, 2 airbag, stan bdb - 38.400 zł. Żary, tel. 0886/56-56-77 GI94JHYPJ

FOTO FORD TRANSIT, 2005 r., 90 tys. km, 2400 ccm, TDCi, biały, bez wypadku, pełna dokument., sprowadzony, blaszak, klimatyzacja, przedłużony, przegr. celna - 28.900 zł. Legnica, tel. 0601/84-81-14, 076/723-72-22 www.automaja.autogielda.pl jacekh@kki.pl KI1551229

FOTO FORD TRANSIT MAXI, 2005 r., 99 tys. km, 2400 ccm, TDCi, biały, blaszak, bez wypadku, pełna dokument., sprowadzony - 31.500 zł Legnica, tel. 0601/84-81-14, 076/723-72-22 www.automaja.autogielda.pl jacekh@kki.pl KI1551239

FOTO FORD TRANSIT, 2005 r., 177 tys km, 2400 ccm, TDCi, biały, bez wypadku, pełna dokument., I właściciel, serwisowany, ABS, klimatyzacja, pod. pow., podwyższony, przedłużony, przegroda celna, RO, wspom. kier. - 31.500 zł netto. Legnica, tel. 0601/84-81-14, 076/723-72-22 www.automaja.autogielda.pl jacekh@kki.pl KI1277009

FOTO FORD TRANSIT, 2005 r., 175 tys. km, 2400 ccm, TDCi, biały, bez wypadku, pełna dokument., I właściciel, serwisowany, ABS, blaszak, c. zamek, el. szyby, el. lusterka, klimatyzacja, pod. pow., podwyższony, przedłużony, przegroda celna, RO, wspom. kier. - 31.500 zł netto. Legnica, tel. 0601/84-81-14, 076/723-72-22 www.automaja.autogielda.pl jacekh@kki.pl KI1277019

FORD TRANSIT BLASZAK, 2007 r., 70 tys. km, 2200 ccm, turbo D, krótki, niski, zarejestr., bez wypadku, bardzo mało eksploatowany, jak nowy - 39.990 zł lub zamienię na inny, może być uszkodzony. Jelenia Góra, tel. 0604/35-22-07, 0605/14-58-94 GG94RHYJN

FOTO FORD TRANSIT KONTENER, 2007 r., 179 tys. km, 2400 ccm, TDCi, biały, ład. 1130 kg, ABS + EBD, c. zamek, pod. pow., wspom. kier., komputer pokładowy, autoalarm, spoiler dachowy, szyby przyciemniane, lusterka zewn. podgrz. i el. reg., tempomat, immob. stan bdb, wymiary wewn. 223x223x425 cm, z salonu, serwisowany, zadbany - 49.700 zł możliwość rat. Ząbkowice Śląskie, tel. 0506/18-32-52, 0506/18-32-53, 0608/08-91-43 www.kalmar.autogielda.pl jerzymajerczyk@vp.pl KI0461369

FORD TRANSIT CONNECT BLASZAK, 2008 r., 54 tys. km, 1800 ccm, dCi, 2-osobowy, klimat. - 32.000 zł. Kobierzyce, powiat wrocławski, tel. 071/311-13-44, 0602/34-39-82 GI0FHJMC

FOTO **HYUNDAI H1**, 2001 r., 227 tys. km, diesel, biały, sprowadzony, c. zamek, el. szyby, el lusterka, pod. pow., wspom. kier., stan techn. idealny, uszkodzona tylna klapa i delikatnie boczne rozsuwane drzwi, poza tym samochód bez zarzutów - 8.200 zł do negocjacji. Ostrzeszów, tel. 0513/75-39-41, 0506/30-67-32 II0FMEK9

FOTO HYUNDAI H1 STAREX VAN, 1999 r., 169 tys. km, 2500 ccm, diesel, srebrny metalik, klimatyzacja, zarejestrowany, 7-osobowy, I właściciel, krótko w kraju, 5-drzw., garażowany, kier. niepalący, c. zamek, el. szyby, immob., c. zamek, pod pow., wspom. kier., szyby atermiczne, halogeny, regulowana kier., szyba tylna ogrzew., stan bdb - 13.700 zł, możliwość rat. Ząbkowice Śląskie, tel. 0506/18-32-52, 0506/18-32-53, 0608/08-91-43 www.kalmar.autogielda.pl jerzymajerczyk@vp.pl KI0303890

HYUNDAI H200, 1999 r., 2500 ccm, diesel, granatowy met., 5-osobowy, wspom. kierownicy, klimat., halogeny, el. lusterka, el. szyby, stan techn. bdb, obrotomierz, c. zamek - 15.400 zł. Opole, tel. 077/441-15-55, 0600/01-23-90 GI97PFMTP

IVECO TURBOZETA, 1992 r., 4000 ccm, diesel, biały, dług. 5.20 m, kontener, winda, Webasto, 3-osobowy - 5.200 zł. Oława, tel. 0663/91-61-55 GI0C73LJ

IVECO EUROTECH, 1995 r., 800 tys. km, 8000 ccm, diesel, żółty, ład. 7.5 t, kontener 725x240x250 cm, stan db - 14 500 zł lub zamienię. Opole, tel. 0608/22-93-38 GI97L9NXC

IVECO 35-08 SKRZYNIOWY, 1997 r., 2500 ccm, diesel, skrzynia ład. o wym. 3.70x2.10x0.50 cm (z 2004 r.) - 17.000 zł. Praszka, powiat oleski, tel. 0694/13-69-93 GI0CYA9R

IVECO 35-11 DAILY, 2000/01 r., 2800 ccm, TDI, kontener, nowy silnik, sprow., zarejestr., nieeksploat. w kraju - 27.900 zł. Wrocław, tel. 0666/70-76-06 GG9H9YCX

IVECO 35-12 SKRZYNIOWY, 1991 r., podwójna kabina, bliźniacze koła - 2.700 zł. Szczepanów, powiat średzki, tel. 0696/60-94-91, 071/396-85-15 GI07TKHR

FOTO **IVECO 35-12** FURGON, 1997 r., 240 tys. km, 2800 ccm, diesel, niebieski, ład. 1.08 t, bez wypadku, kupiony w kraju, I właściciel, zarejestrowany, el. szyby, koła bliźniacze, podwyższony, wspom. kier., w ciągłej eksploatacji, sprawny, do drobnych poprawek blacharsko-lakierniczych, nie wymaga wkładu finansowego - 9.900 zł brutto. Brzezia Łąka, powiat wrocławski, tel. 0694/49-40-26, 071/314-82-90 saga.zajac@neostrada.pl II0F3HRJ

FOTO IVECO 35-12 BLASZAK XXL, 2004 r., 224 tys. km, 2300 ccm, HPI UNIJET, biały, bez wypadku, pełna dokument., serwisowany, zarejestrowany, ABS, c. zamek, el. szyby, el. lusterka, pod. pow., podwyższony, przedłużony, przegr. celna, RO, wspom. kier. - 32.900 zł netto. Legnica, tel. 0601/84-81-14, 076/723-72-22 www.automaja.autogielda.pl jacekh@kki.pl KI2022639

FOTO **IVECO 35-12** FURGON, 2008 r., 44 tys. km, 2300 ccm, bez wypadku, pełna dokument., I właściciel, serwisowany, sprowadzony, zarejestrowany, ABS, el. szyby, el. lusterka, koła bliźniacze, pod. pow., podwyższony, przedłużony, przegr. celna, RO, wspom. kier. - 49.999 zł do uzg. Kędzierzyn-Koźle, tel. 0608/39-03-21, 0604/77-95-34 majnuszdawid@wp.pl II0FME3W

IVECO 35C13 TURBODAILY, 2001 r., 190 tys. km, 2800 ccm, turbodiesel, średni, na bliźniaczych kołach, nowe opony, hak, 6-bieg., lekko uszkodzony prawy narożnik, techn. sprawny, sprowadzony, do rejestracji - 17.300 zł. Błaszki, powiat sieradzki, tel. 0502/56-65-57 GI0FPMYT

FOTO IVECO 35S11, 2000 r., 189 tys. km, 2800 ccm, diesel, biały, wspom. kierownicy, airbag, stan bdb, 5-drzwiowy, dług. skrzyni ład. 3 m, 7-osobowy, zarejestrowany - 25.500 zł. Wrocław, tel. 0798/79-60-54, 0510/06-11-65 www.nkk.autogielda.pl andrex51@wp.pl KI0429679

IVECO 35S11V TURBODAILY MAXI, 2002 r., 2800 ccm, TDI, biały, ABS, airbagi, stan bdb - 29.000 zł. Żary, tel. 0886/56-56-77 GI94RWAWM

FOTO **IVECO 35S14** DAILY MAXI BLASZAK, 2008 r., 95 tys. km, 140 KM, biały, klimatyzacja, gotowy natychmiast rozpocząć pracę, 4.5 metra przestrzeni ładunkowej - 53.900 zł netto, możliwy kredyt lub leasing. Wałbrzych, tel. 0607/57-40-03 II0EHME4

IVECO 40C11 KONTENER, 2002 r., 220 tys. km, winda załad., na 8 europalet, ład. 400 kg - 29.500 zł. Opole, tel. 0600/89-37-47 GI97NHYMR

IVECO 59-12 TURBODAILY, 1996 r., 180 tys. km, 2800 ccm, turbo D, bordowy, oplandekowany, wym. 520x220x220 cm, bliźniacze koła, ład. 3.300 kg, tachograf, sypialnia, w ciągłej eksploat. - 12.900 zł lub zam. na osobowy. Rawicz, tel. 0607/40-20-17 GG9J3A4T

IVECO 65C15 DAILY, 2004 r., 476 tys km, 2800 ccm, TDI, biały, oplandekowany, na 8 europalet, kabina sypialna, Webasto, pełne wyposaż. elektr., 2 kpl. opon - 33.500 zł lub zamienię. Bielice, powiat namysłowski, tel. 0600/89-37-47 GG9LFAXP

FOTO **IVECO 75-14** PLANDEKA, 1997 r., 524 tys. km, 3900 ccm, diesel, biały, bez wypadku, pełna dokument., I właściciel w kraju, sprowadzony, zarejestrowany, alum. burty, koła bliźniacze, plandeka, podwyższony, przedłużony, RO, wspom. kier. - 13.000 zł. Wrocław, tel. 0601/74-56-31 II0EYW3R

IVECO 75E15 EUROCARGO KONTENER, 2004/05 r., 4000 ccm, TDI, biały, bez wypadku, 3-osobowy, winda (ważne badania UDT), na 15 europalet, wym. 608x246x238 cm, nowy model, otw. dach, ABS, RO, spoiler, wspom. kierownicy, tempomat, pneumat. fotel, dmc 7.49 t, ład. 2.67 t, serwisowany w ASO, nieużywany w kraju, stan idealny - 46.000 zł możl. zarejestr., możl. raty lub leasing. Lwówek Śląski, tel. 0602/76-82-98, 0603/74-73-17 GG979HYPY

IVECO 79-14 CHŁODNIA, 1991 r., brak przeglądu i OC, stan silnika db - 6 000 zł. Lwówek Śląski, tel. 0609/10-27-26 GI0C3KYH

JELCZ 315, 1982 r., biały, wywrotka, skrzyniowy, stan techn. bdb - 9.000 zł. Węgry, powiat wrocławski, tel. 071/311-48-19 GI0FPKRF

JELCZ 317 WYWROTKA, 1986 r., skrzynia ład. o dł 4 m, sprawny - 8 000 zł. Żmigród, powiat trzebnicki, tel. 0889/72-20-36 GI0CJMK9

JELCZ 317 WYWROTKA, 1988 r., zarejestr., wywrót na 3 strony - 11.500 zł. Kłodzko, tel. 0603/79-77-51 GG974FYFP

JELCZ 422, 1994 r., 30 tys. km, ciągnik siodłowy, stan techn. idealny - 8.000 zł. Twardogóra, powiat oleśnicki, tel. 0508/03-20-55 GI977K3JN

JELCZ 620 STEYR, 1992 r., 3-osiowy, skrzynia bieg. ZF-16, biksenony, dźwig HDS, wywrotka, długa skrzynia ład. - 35.000 zł. Kłodzko, tel. 0603/96-18-64 GI0FM7MF

KAMAZ 55111 WYWROTKA, 1999 r., diesel, szary, mało eksploatowany, stan bdb, dwie turbiny, od kilku lat sporadycznie używany w rolnictwie - 45.000 zł. Skokowa, powiat trzebnicki, tel. 0609/08-88-30 GI94Y9WXP

KIA BESTA, 1998 r., 2200 ccm, diesel, biały, ład. 1240 kg, nowe opony, bagażnik dachowy - 5.900 zł lub zamienię. Jawor, tel. 0782/27-83-67, 076/871-00-84 GI97JEAWP

KIA K2700 WYWROTKA, 1999 r., wywrotka na 3 strony, zarejestr., ważne OC i przegląd - 16.500 zł. Grabów nad Prosną, powiat ostrzeszowski, tel. 0603/75-03-04 GI0FHTE9

KIA K2700 CHŁODNIA, 1999 r., 179 tys. km, 2700 ccm, diesel, biały, kontener chłodniczy z agregatem, oryg. przebieg, zarejestr. w kraju - 8.300 zł. Wrocław, tel 0698/14-41-22 GI097X3A

KIA K2700 II SKRZYNIOWY, 2002/03 r., 150 tys. km, niebieski, plandeka, wym. 3.5x2.10 m, kupiony w salonie, bez wypadku, nowe opony, burty aluminiowe, stan idealny, f-ra VAT - 15.500 zł. Wrocław, tel. 0609/02-75-07, 071/316-84-69 po godz. 17 GI0CJLNL

LIAZ 150.261 WYWROTKA, 1991 r., 2-osiowy, ład. 9.3 t - 24 000 zł. Zgorzelec, tel 0507/08-88-37, 0507/08-88-38 GI97LWNAK

LUBLIN, 1995 r., 200 tys. km, 2400 ccm, diesel, czerwony, stan silnika bdb, stan ogólny db - 3.300 zł. Kłodzko, tel. 0722/30-67-10 GI09ATYH

LUBLIN II TOWOS, 1997 r., 171 tys. km, 2400 ccm, diesel, czerwony, 5-bieg., 9-osobowy (z tyłu składane ławki wzdłuż ścian), I właśc. od nowości, oryg. przebieg, opony zimowe, sprawny, zarejestr., ważne OC i przegląd, drzwi boczne rozsuwane, drzwi tylne skrzydełkowe - 4.000 zł, możl. wysł. zdjęć na e-mail. Wrocław, tel. 0698/14-41-22 allexy1@wp.pl GI97MX4TP

LUBLIN II IZOTERMA, 1998 r., ład. 2.9 t - 7 900 zł. Kielce, tel. 0692/07-56-41 GI0Y7AA

LUBLIN II BLASZAK MAXI, 1998/99 r., 2400 ccm, turbo D, czerwony, podwyższony, 3-osobowy, ład. 1.4 t, zarejestr. w kraju, drzwi boczne rozsuwane z prawej strony, drzwi tylne skrzydełkowe, zadbane wnętrze, radio, opony letnie i zimowe, w ciągłej eksploat. - 5.000 zł. Wrocław, tel. 0698/14-41-22 GI0ERLKF

LUBLIN II TOWOS, 1999 r., 126 tys. km, 2400 ccm, diesel, biały, ważne OC i przegląd - 6.800 zł. Tel. 0889/36-05-70 GI0FPMYF

LUBLIN FURGON z podwyższonym dachem

biały, 1998 r., 127.000 km, 2417 ccm, ON, 66 kW, 3 miejsca, wspom. kier., silnik z turbodoładowaniem, pierwszy właściciel, bezwypadkowy, serwisowany w ASO - 5.000 zł do negocjacji

Kontakt: 71/326-83-04, 71/326-83-03, pon.-pt. 9-16

LUBLIN III, 1999/00 r., 2417 ccm, ład. 2.9 t, blaszak, furgon, stan db, ważne OC i przegląd, 3-osobowy - 5.700 zł. Kłodzko, tel. 0505/09-53-91 GI0FPKET

LUBLIN III KONTENER MAXI, 1999/00 r., 2400 ccm, turbo D, izoterma o wym. 3.40x2.00x2.00 m, 3-osobowy, koła 16", dmc 3.5 t, wspom. kierownicy, w pełni sprawny, koła 16", zarejestr., I właśc., kupujący zwolniony z opłat skarbowych, faktura VAT - 7.500 zł. Wałbrzych, tel. 0604/62-70-89 GI04TAHY

LUBLIN III IZOTERMA, 2000 r., 2400 ccm, turbo D, ład. 1200 kg, stan db - 9.200 zł lub zam na mniejszy. Bolesławiec, tel 0790/33-84-48 GI0KEPW

LUBLIN III BLASZAK, 2000 r., 85 tys. km, 2400 ccm, TD, biały, zarejestr., ubezpieczony, wspom. kierownicy, maks. przedłużony i podwyższony, 3-osobowy, do poprawek blacharskich, koła 16", dmc 3.5 t - 6.500 zł. Bolków, powiat jaworski, tel. 0662/24-91-90 GI0C479Y

LUBLIN III FURGON MAXI, 2000 r., 149 tys. km, 2400 ccm, TDI, morski, bez wypadku, I właśc., kupiony w salonie, wspom. kierownicy, hak, c. zamek, wnętrze wyłożone styrodurem i płytą, używany do transportu leków, ład. 1.500 kg, dmc 3.500 kg, 3-osobowy, ważne OC i przegląd, stan bdb - 8.500 zł. Wałbrzych, tel. 0515/36-54-78 GI0F7XCY

LUBLIN III IZOTERMA, 2002/03 r., zielony, ład 3.5 t - 15.500 zł. Kielce, tel. 0692/07-56-41 GI0Y7A4

MAN 12.155 SILENT, 1999 r., skrzynia bieg. manualna, 6-bieg., ład. 6400 kg, aluburty, tachograf, hak, bez wypadku, ubezpieczony, zarejestr., ważny przegląd - 29.500 zł. Zgorzelec, tel. 0507/08-88-37, 0507/08-88-38 GI0CXPWE

MAN 14.192 SKRZYNIOWY, 1989 r., 172 tys. km, żółty, zarejestr., ważne OC, bez wypadku, stan bdb - 9.000 zł. Bukowice, powiat wołowski, tel. 071/319-72-73 GG94TW3R7

MAN 14.192, 1989 r., 6000 ccm, dł. skrzyni ład. 6.2 m, aluburty o wys. 60 cm, HDS HIAB, udźwig 3.5 t, z wciągarką na ramieniu - 25.000 zł. Wrocław, tel. 0504/09-07-28 GI0FPKYH

MAN 14.192 SKRZYNIOWY, 1989 r., 6000 ccm, grafitowy, dług skrzyni ład. 6.20 m. aluburty - 10 500 zł. Wrocław, tel. 0504/09-07-28 GI0CXT4N

MAN 18.372, 1993/94 r., jasnozielony, niska kabina sypialna Webasto, ks. serwisowa, stan techn. bdb, hydraul. do wywrotu - 31.900 zł. Żary, tel. 0602/11-57-62 GG9RWKAF

FOTO **MAN 19.362** F90, 1990 r., ciągnik siodłowy, bez wypadku, zarejestrowany, ABS, el. szyby, wspom. kier., sprawny, jeżdżący, bez wkładu finansowego, mogę sprzedać z naczepą wywrotką Kaessbohrer (29 500 zł), cena - 16.000 zł do negocjacji." Świdnica, tel. 0691/38-96-08 II0EYWTJ

MAN 19.364, 2000 r., ciągnik siodl. + naczepa Zremb N263V Mega - 50.000 zł. Wrocław tel. 0601/71-18-60, 071/348-46-79 GI97RTKMF

MAN 20.224 S90-S2000, 1996 r., 210 tys. km, 6800 ccm, niebieski, kontener do napojów, udokum. przebieg, silnik Euro II, 3-osiowy, ład. 12650 kg, serwisowany, ks. serwisowa, kpl. dokumentacja, opony 90%, sprow. z Niemiec, stan techn. idealny - 29.900 zł. Kłodzko, tel. 0695/58-28-48 GI0A9439

MAN 20.272 F-90 KONTENER, 1995 r., 400 tys. km, niebieski, sprow. z Niemiec, oryg. przebieg, ks. serwisowa, 3-osiowy, ład. 12.600 zł, do przewozu napojów, otwierana na boki, opony 80%, czysty, zadbane wnętrze, stan bdb - 34.000 zł. Kłodzko, tel. 0695/58-28-48 GI0W3R4

MAN 26.343 S2000, 1996 r., 510 tys. km, niebieski, kontener aluminiowy do napojów otwierany na 3 strony, 3-osiowy, serwisowany, ład. 14700 kg, opony 90 i 100%, zadbany, bez korozji, kabina sypialna, na 18 europalet, Webasto, stan bdb, sprow. z Niemiec, przygotowany do rejestr. - 43.000 zł. Kłodzko, tel. 0695/58-28-48 GI07FE4P

● **MAN 8.125 SILENT, 2001 r., 230 tys. km, 4580 ccm, turbo D, ład. 4 t, I właśc., udokum. przebieg, użytkowany na potrzeby własne, tachograf - 52.000 zł. Konin, tel. 063/242-85-90 L03000180**

MAN 8.150, 1992 r., wywrót na 3 strony, blokada mostu, wspom. kierownicy - 16.900 zł. Ostrzeszów, tel. 0607/51-46-64 GI073MT9

MAZ 533716, 2000 r., V8, ład. 9 t, 1-osiowy - 20.000 zł. Wieluń, tel. 0603/46-09-55 GI0PYA3

MERCEDES 207, 1987 r. - 6.000 zł. Olesno, tel. 0693/47-48-75 GI0CXKRA

MERCEDES 207 BLASZAK, 1988 r., 2400 ccm, diesel, czerwony, zarejestr., ubezpieczony, techn. sprawny, bez wycieków - 5.000 zł. Wrocław, tel. 0602/32-79-13 GG9433PJC

MERCEDES 307 DOKA, 1983 r., 260 tys. km, 2400 ccm, diesel, turkusowy, kabina 3-osobowa, skrzynia ład. stalowa 3 m b., hak - 5.900 zł. Oława, tel. 0601/53-99-68 GI0FPLHT

MERCEDES 307 SKRZYNIOWY, 1986 r., 150 tys. km, 2400 ccm, diesel, biały, 6-osobowy, skrzynia ład. o wym. 200x270 cm, stan techn. bdb, przegląd do 11.2010 r., ważne OC - 8.300 zł. Lubiatów, tel. 077/431-47-03, 0603/24-60-41 GI0C39XF

MERCEDES 308 CHŁODNIA, 1992 r., po remoncie - 13.000 zł. Syców, powiat oleśnicki, tel. 0691/05-77-00 GI97FAXXC

MERCEDES 308, 1996 r., przystos. do wywozu śmieci, dmc 3.5 t, ład. 860 kg, wywrotka - 22.500 zł. Opole, tel. 0600/89-37-47 GI0CRYPR

MERCEDES 310 KONTENER, 1990 r., 2900 ccm, diesel, biały, ład. 1.5 t, zadbany, wym.: 420x208x204 cm, dmc 3.5 t, 3-osobowy - 17.000 zł. Opole, tel. 0601/71-87-33 GI0FPELC

MERCEDES 310 DOKA, 1992 r., 240 tys. km, 95 KM, zielony met., 6-osobowy, skrzynia + plandeka wym. 3.0 x 2.0 x 1.95 m, opony 80-90%, dmc 3200 kg, hak 2 tony, ks. serwisowa, wspom. kierownicy, w ciągłej eksploat., po wymianie oleju i filtrów, zarejestr. - 11.000 zł. Legnica, tel. 0602/22-38-63 GI0F7N7T

MERCEDES 310 D, 1992 r., 100 tys. km, wspom. kierownicy, wysoki, krótki, stan bdb, oryg. przebieg + przyczepa Brenderup - 21.000 zł. Wrocław, tel. 0790/33-49-79 GI9Y4X3K

FOTO **MERCEDES 310** D MAXI, 1994 r., 2900 ccm, diesel, biały, zarejestrowany, podwyższony, przedłużony, RO, wspom. kier., częściowo przeszklony, 3-osobowy, Webasto, immob., koła 15", wzmocnione resory, hak, długość paki 4 m, stan bardzo dobry - 19.500 zł lub zamienię na mniejszego busa. Bolesławiec, tel. 0510/25-35-30 II0CYC3N

MERCEDES 310 BLASZAK, 1995 r., 2900 ccm, diesel, biały, (3 pola), wspom. kierownicy, opłacone OC, w ciągłej eksploat., sprow., zarejestr. - 9.500 zł. Wrocław, tel. 0503/14-70-22 GI0CT4E4

MERCEDES 312, 1995 r., 2900 ccm, turbo D, biały, stan bdb - 13.000 zł. Malowice, powiat wołowski, tel. 0505/89-11-69, 0509/96-70-20 GI0F7MTJ

MERCEDES 407, 1978 r., 780 tys. km, diesel - 5.000 zł. Bierutów, powiat oleśnicki, tel. 071/315-67-69 GI0ERECM

MERCEDES 409, 1998 r., 3000 ccm, diesel, 5-bieg., bliźniacze koła - 7.000 zł. Wrocław, tel. 0605/65-31-57 GI0C9XWT

MERCEDES 508, 1970 r., 3800 ccm, diesel, rama pod zabudowę - 3 500 zł. Szczepanów, powiat średzki, tel. 0696/60-94-91, 071/396-85-15 GI0A9LJE

MERCEDES 508 SKRZYNIOWY, 1980 r., 3800 ccm, skrzynia ład. o wym. 4x2 m, bliźniacze koła, bieżnik 50%, po wymianie siłowników, sprzęgła i docisku, przegląd i OC do 09.2010 r., w ciągłej eksploat., techn. sprawny, na kat. B prawa jazdy - 8.000 zł. Ujazd Dolny, powiat średzki, tel. 0601/84-48-50 GI0CF9WF

MERCEDES 616 KONTENER, 2004 r., 119 tys. km, 2700 ccm, CDI, żółty, sprowadzony, zarejestr., ubezpieczony, dmc 5.900 kg, winda załad., tachograf, stan idealny - 42.000 zł. Tel. 0787/34-48-09, 0788/66-53-30 GI0FK4LP

MERCEDES 711, 1990 r., 4000 ccm, diesel, sprow. z Niemiec, stan bdb, nowe opony - 21.000 zł. Głogów, tel. 0604/47-72-21 GI97ELCMX

MERCEDES 711, 1994 r., 11 tys. km, 3972 ccm, diesel, czerwony, ABS, wspom. kier., idealny na autokemping, podpory na boki, duża roleta - 29.000 zł, zdjęcia na www.autogielda.pl Dzierżoniów, tel. 0604/21-41-62, 0049/17-45-65-37-23 autaddz.pl GI0FJYER

MERCEDES 711 BLASZAK MAXI, 2003 r., 492 tys. km, 4000 ccm, turbo D, biały, nowe opony, ważny przegląd, zadbany - 29.000 zł. Krapkowice, tel. 0603/97-46-38 GI0F7LFP

MERCEDES 814, 1987 r., 366 tys. km, 6000 ccm, diesel, pomarańczowy, ład. 4 t, pełna dokument., sprowadzony, zarejestrowany, mechanizm wywrotu Miller - 16.900 zł. Dzierżoniów, tel. 0604/51-97-67, 074/831-04-74 II0FJ3R9

MERCEDES 814, 1988 r., 450 tys. km, zielony, stan dobry, kabina z 1995 roku, lekki kontener 40 m3 - 8.540 zł. Wrocław, tel. 0605/88-24-85, 071/792-35-56 GI0FM9Y7

FOTO **MERCEDES 814**, 1993 r., 340 tys. km, 6000 ccm, diesel, pomarańczowo-biały, kontener o wym. 6x2.50x2.45 m, winda załadowcza, Webasto, dop. masa całk. 7490 kg, spoiler dachowy, nowe przednie opony, 3-osobowy - 18.500 zł możliwa zamiana na osobowy albo kemping. Bolesławiec, tel. 0510/25-35-30 II0CYC3M

FOTO **MERCEDES 814**, 1994 r., 256 tys. km, 5980 ccm, diesel, biały, oplandekowany, bez wypadku, pełna dokument., I właściciel w kraju, sprowadzony, zarejestrowany, ABS, aluburty, koła bliźniacze, wspom. kier., winda, CB-radio, używany, zadbany - 22.000 zł, możliwość wystawienia faktury VAT. Stronie Śląskie, powiat kłodzki, tel. 0601/82-83-86 II0ER4EP

MERCEDES 814, 1994 r., diesel, biały, kontener z windą - 8.500 zł. Wrocław, tel. 0609/65-59-97

MERCEDES 814, 1995 r., 630 tys. km, 6000 ccm, diesel, bordowy, Webasto, plandeka, alum. skrzynia, winda załadowcza, wym. 6.20x2.40x2.20 m, DMC 7.490 kg, I właśc., zadbany, stan idealny - 24.000 zł lub zamienię. Dobroszyce, powiat oleśnicki, tel. 0601/70-18-61 GG9LRMCW

MERCEDES 814 D, 1996 r., 4250 ccm, diesel, biały, ład. 2,65 t, wspom. kierownicy, winda załad., 3-osobowy, dmc 7.49 t, dmc przyczepy 3.5 t - 29.800 zł. Opole, tel. 077/441-15-55, 0600/01-23-90 GI044C97

MERCEDES 914 KONTENER, 1997 r., 5000 ccm, 140 KM, winda załad., brak przeglądu - 19.990 zł. Kamienna Góra, tel. 0665/89-97-62 GI0HAAM

● **MERCEDES ACTROS 1840 CIĄGNIK SIODŁOWY, 1997 r., niska kabina, z fabryczną hydrauliką do wywrotu, stan techniczny i wizualny bdb, przyjmiemy w rozliczeniu inne ciągniki siodłowe lub naczepy burtowe - 30.000 zł + VAT. Kielce, tel. 0605/33-60-33, 0604/51-52-45, 0606/58-98-32 LI0687360**

MERCEDES ATEGO 815 SKRZYNIOWY, 1999/00 r., 560 tys. km, 4300 ccm, diesel, niebieski, plandeka, skrzynia ład. o wym. 6.2x2.5x2.5 m, hydraulika, wspom. kierownicy, Webasto, ABS, szyberdach, el. lusterka, RO z CD, owiewka, 3-osobowy, stan bdb, winda załad. - 28.500 zł. Zgorzelec, tel. 0518/21-09-00 GG974NYFF

MERCEDES MB 100, 1988 r., 128 tys. km, 2400 ccm, kolor kości słoniowej, długi, do połowy oszklony, zarejestr. na 8 osób lub ład., stan bdb, atrakc. wygląd, mało eksploatowany - 8.000 zł. Kłodzko, tel. 0601/77-49-50 GI0F3FR3

MERCEDES SPRINTER, 1995 r., 2200 ccm, CDI, stan bdb, średni, podwyższony - 14.900 zł + opłaty. Olszyna, powiat lubański, tel. 0605/67-21-21 GI0ARKL9

MERCEDES SPRINTER WYWROTKA, 1996 r., 150 tys. km, 2300 ccm, diesel, pomarańczowy, podwójna kabina, ABS, hak, aluminiowa skrzynia ładunkowa z wywrotem, 6-osobowy, wspomaganie, stan bdb, koguty ostrzegawcze, bez wypadku, bez korozji, bez wypadku, sprowadzony, wym. 280x200x90 cm - 29.900 zł. Duszniki-Zdrój, powiat kłodzki, tel. 0604/51-79-70 GI97JXCYY

MERCEDES SPRINTER 312 MAXI, 1996 r., 2900 ccm, TDI, bordowy, alarm, ABS, wspom. kierownicy, el. szyby, el. lusterka, OC do 02.2010 r. - 15.000 zł lub zamienię na autolawetę z dopłatą. Lubin, tel. 0725/47-83-20 GI94JYN4F

MERCEDES SPRINTER, 1996 r., 214 tys. km, 2300 ccm, diesel, biały, podwójna kabina, 7-osobowy, wspom. kierownicy, ABS, ABB, Webasto, zadbany, ład. 1.485 kg, dmc 3.500 kg, wym. skrzyni ład. 3.10x2.05 m, stan idealny, zarejestr., ważne OC i przegląd - 24.300 zł lub zamienię na osobowy. Wrocław, tel. 0518/65-41-86 GI0FPLKJ

FOTO **MERCEDES SPRINTER** 212, 1997 r., 327 tys. km, 2900 ccm, diesel, biały, 9-osobowy, 5-drzw., bez wypadku, kierowca niepalący, kupiony w kraju, zarejestr., ABS, c. zamek, el. szyby, klimatyzacja, 1 pod. pow., RO, szyberdach, wspom. kier., CB-radio, przednie fotele pneumatyczne, nowe opony letnie - 29.900 zł cena brutto. Głogów, tel. 0609/26-63-32 II0CYKCE

MERCEDES SPRINTER 208 MAXI, 1997 r., 2300 ccm, diesel, 9-osobowy, ABS, przyciemn. szyby, stan bdb - 16.900 zł lub zamienię. Grodków, powiat brzeski, tel. 0889/32-79-67, 0668/16-35-13 GI0C9PXY

MERCEDES SPRINTER 312 SKRZYNIOWY, 1997 r., 300 tys. km, 2900 ccm, turbo D, biały, podwójna kabina, hak - 27.000 zł. Kalinowa, powiat strzeliński, tel. 071/393-10-72, 0609/48-60-10 GI94XPTJH

MERCEDES SPRINTER 212, 1997 r., 2900 ccm, TDI, biały, blaszak, średni, ABS, hak, el. lusterka, wspom. kierownicy, ASR, drzwi przesuwne, zarejestr., ubezpieczony AC, OC, stan silnika bdb, do poprawek blacharskich - 13.900 zł. Piława Górna, powiat dzierżoniowski, tel. 0888/51-93-93, 0888/51-93-98 GI0FPJ4J

MERCEDES SPRINTER 312 BLASZAK, 1997 r., 350 tys. km, 2900 ccm, TDI, kabina 3-osobowa, średni, wysoki, stan db, hak, zarejestr. - 16.900 zł. Wałbrzych, tel. 0601/47-24-69 GI97F7CLN

MERCEDES SPRINTER MAXI, 1997 r., 2900 ccm, turbo D, brązowy, ABS, ASP, wspom. kierownicy, alarm, nowe filtry, sprowadzony, zarejestr., stan bdb - 19.990 zł. Wrocław, tel. 0791/08-89-68 GI97LCRRN

MERCEDES SPRINTER BUS, 1997 r., 2900 ccm, turbo D, do połowy oszklony, ważne OC i przegląd, 2 kpl. kół, klimat., tachograf, alarm, wspom. kierownicy, ABS, c. zamek, hak - 16.500 zł. Wrocław, tel. 0796/91-31-65 GI0EYRMP

MERCEDES SPRINTER, 1997 r., turbo D, do sprowadzenia i opłacenia - 30.500 zł. Wrocław, tel. 0501/47-58-91 GI0FPHPA

MERCEDES SPRINTER, 1997/98 r., 318 tys. km, turbo D, blaszak, wysoki, przedłużony, wspom. kier., ABS, zarejestrowany, stan bdb - 30.500 zł. Oława, tel. 0887/26-13-79 GI0FPKCP

MERCEDES SPRINTER 312, 1998 r., 2900 ccm, turbo D, biały, chłodnia - 18.000 zł. Tel. 0601/16-86-22 GI0ARYF3

MERCEDES SPRINTER 210 BLASZAK, 1998 r., 230 tys. km, biały, średni, stan idealny - 20.500 zł. Bolesławiec, tel. 0601/33-91-15 GI07TAAA

MERCEDES SPRINTER 208, 1998 r., 2300 ccm, diesel, ABS, airbagi, TC, hak, przegroda celna, stan bdb, zadbany - 13.500 zł. Kowary, powiat jeleniogórski, tel. 0508/25-91-83 GI0CXLNY

MERCEDES SPRINTER 312 MAXI, 1998 r., 236 tys. km, 2900 ccm, TDI, biały, c. zamek, alarm + pilot, wspom. kierownicy, ABS, airbag, RO, zarejestr., ważne OC i przegląd, stan bdb - 21.000 zł lub zamienię. Lubań, tel. 075/722-59-98, 0501/70-71-79 GI97CEJ3K

MERCEDES SPRINTER, 1998 r., 2900 ccm, turbodiesel, po przeglądzie, wspom., zadbany, zarejestr. - 31.000 zł. Siechnice, powiat wrocławski, tel. 0785/39-18-62 GI0FPMHM

MERCEDES SPRINTER SKRZYNIOWY, 1998 r., 200 tys. km, 2300 ccm, diesel, srebrny met., wym. 5x2.1 m, nowy model, dmc 3490 kg, ład. 1690 kg, HDS o udźwigu 1.5 t, tył na poduszkach - 26.500 zł lub zamienię. Żywiec, tel. 0604/17-67-58 GI97N4YXW

MERCEDES SPRINTER 1998/99 r., 2900 ccm, TDI, blaszak, wysoki, zadbany, do sprowadzenia i do opłat - 32.500 zł. Wrocław, tel. 0602/88-49-71 GI0FMCFC

MERCEDES SPRINTER 310, 1998/99 r., 2900 ccm, TDI, II właśc., w kraju od 2 lat, zarejestr., ABS, ASR, EBD, RO, wspom., stopień z tyłu, maks. wysoki, przedłużony, ład. 1490 kg - 20.900 zł. Wrocław, tel. 0666/70-76-06 GG9A4REP

MERCEDES SPRINTER 210, 1999 r., 2900 ccm, TD, srebrny, 2 airbagi, wspom. kierownicy, ABS, ESP, stan db, zarejestr., ubezpieczony - 12.500 zł lub zam. na większy, z możliwością dopłaty z mojej strony. Kalisz, tel. 0601/82-62-31 GI0FHXM3

MERCEDES SPRINTER 208 BLASZAK, 1999 r., 219 tys. km, 2300 ccm, diesel, ciemnoniebieski met., 3-osobowy, ścianka grodziowa, stopień tylny, opony zimowe, RO, nieeksploat. w kraju, nie wymaga wkładu finansowego, zarejestr., ubezpieczony, stan bdb - 18.000 zł. Krapkowice, tel. 077/466-52-11, 0601/92-09-65 GI97FAX7A

MERCEDES SPRINTER 210, 1999 r., 320 tys. km, 2900 ccm, TDI, 3-osobowy, wysoki, przedłużony, blaszak, zarejestrowany - 36.000 zł. Oława, tel. 0723/61-24-96 GI0FPHMT

MERCEDES SPRINTER 210, 1999 r., 2900 ccm, TDI, do sprowadzenia i opłacenia, stan bdb - 36.000 zł. Wrocław, tel. 0509/74-25-18 GI0FPK7K

MERCEDES SPRINTER 316 MAXI, 2000 r., 2700 ccm, CDI, granatowy, zarejestr., z salonu w kraju, serwisowany w ASO, ABS, ASR, kontrola trakcji, klimat., airbag, wspom. kierownicy, ważny przegląd - 31.900 zł lub zam. na inny. Bolesławiec, tel. 0602/23-29-81 GI97PJRE3

MERCEDES SPRINTER 211, 2000 r., 2200 ccm, CDI, zarejestr., średni, podwyższony, klimat., ABS, ASR, airbag, hak, ważny przegląd - 21.700 zł lub zam. na inny. Bolesławiec, tel. 0790/33-84-48 GI97PJREN

MERCEDES SPRINTER, 2000 r., 24 tys. km, 2700 ccm, CDI, zielony, stan db, klimat., pełne wyposaż. elektr., c. zamek, alarm - 20.000 zł. Gromadka, powiat bolesławiecki, tel. 0889/35-12-02 GI0FK44A

MERCEDES SPRINTER MAXI, 2000 r., 400 tys. km, 2900 ccm, TDI, niebieski met., RO z CD, wspom. kierownicy - 23.000 zł. Krotoszyn, tel. 0888/67-98-38, 0889/98-20-20 GG9R7PCC

MERCEDES SPRINTER 312, 2000 r., 390 tys. km, 2900 ccm, turbo D, automatic, ks. serwisowa, stan bdb - 33.000 zł. Oleśnica, tel. 0888/98-78-78 GI0EFYCA

MERCEDES SPRINTER 311 BLASZAK, 2000 r., CDI, ład. 1.5 t, kabina 3-osobowa, Webasto, wspom. kierownicy, stan bdb, el. reg. i podgrz. lusterka - 19.000 zł. Prusice, powiat trzebnicki, tel. 0667/96-58-93 GI09NRNJ

MERCEDES SPRINTER 311 MAXI, 2001 r., 420 tys. km, 2200 ccm, CDI 109 KM, biały, wspom. kierownicy, alarm, c. zamek, hak, zarejestr., ubezpieczony, faktura VAT - 22.000 zł. Legnica, tel. 0609/51-39-82 GI0FJYNC

MERCEDES SPRINTER MAXI BLASZAK, 2001 r., biały, stan idealny - 27.000 zł. Wołów, tel. 0692/40-61-93 GI97H9EWJ

MERCEDES SPRINTER 316 DOKA, 2002 r., 2700 ccm, CDI, niebieski, 7-osobowy, ABS, ASR, 2 airbagi, klimat., wspom. kierownicy, el. szyby, sprow. z Austrii, stan bdb - 39.800 zł. Brzeg, tel. 0668/37-20-76 GI979YRAL

MERCEDES SPRINTER, 2002 r., 2200 ccm, CDI, biały, podwyższony, przedłużony, stan bdb - 26.000 zł. Olszyna, powiat lubański, tel. 0605/67-21-21 GI07LW93

MERCEDES SPRINTER 211, 2002 r., CDI, sprowadzony, przygotowany do rejestr., wewnątrz obity płytą, stan bdb - 22.800 zł. Środa Śląska, tel. 071/317-37-47, 0601/79-84-77 GI97N7A3C

MERCEDES SPRINTER 316 BLASZAK MAXI, 2002 r., 200 tys. km, 2700 ccm, biały, bez wgnieceń, przerobiony z wersji angielskiej, zamki przeciwwłamaniowe, ład. 1.270 kg, 3-osobowy, Webasto, zarejestr., stan bdb - 35.000 zł. Wrocław, tel. 0603/66-97-27 GI0EHKMT

MERCEDES SPRINTER 211, 2003 r., CDI, sprowadzony, przygotowany do rejestr., wewnątrz obity płytą - 24.800 zł. Środa Śląska, tel. 071/317-37-47, 0601/79-84-77 GI97N7A3M

FOTO MERCEDES SPRINTER FURGON MAXI, 2003 r., 2200 ccm, CDI, 129 KM, grafitowy metalik, ład. 1.38 t, kupiony w kraju, zarejestr., 6-osobowy, ABS, wspom. kier., system przeciwpoślizgowy ASR, c. zamek, drzwi boczne przesuwne, reg. fotel kierowcy, obrotomierz elektroniczny, podgrzewacz paliwa, syg. pozostawionych świateł, halogeny, alarm, ESP - 31.900 zł możliwość rat. Ząbkowice Śląskie, tel. 0506/18-32-52, 0506/18-32-53, 0608/08-91-43 www.kalmar.autogielda.pl jerzymajerczyk@vp.pl KI0461060

MERCEDES SPRINTER 313 MAXI, 2004 r., 2200 ccm, CDI, biały, zarejestr., ABS, ASR, airbag, wspom. kierownicy, hak, ważne OC i przegląd - 31.900 zł lub zam. na inny. Bolesławiec, tel. 0602/23-29-81 GI97PJRCM

MERCEDES SPRINTER 313 MAXI, 2004 r., 184 tys. km, 2200 ccm, CDI, sprowadzony, przygotowany do rejestr., wewnątrz obity płytą, el. szyby, el. lusterka, c. zamek - 35.800 zł. Środa Śląska, tel. 071/317-37-47, 0601/79-84-77 GI97N7A37

MERCEDES SPRINTER MAXI BLASZAK, 2004 r., biały, stan idealny - 24.000 zł. Wołów, tel. 0692/40-61-93 GI97H9EWF

MERCEDES SPRINTER MAXI BLASZAK, 2004 r., 125 tys. km, 2200 ccm, CDI, biały, w kraju od 3 mies., stan bdb, 3-osobowy - 30.000 zł. Żmigród, powiat trzebnicki, tel. 0601/86-12-04 GI07943M

MERCEDES SPRINTER, 2004/05 r., 2700 ccm, TDI, długi, wysoki, 7-osobowy, zarejestr., ubezpieczony - 39.990 zł. Jelenia Góra, tel. 0605/14-58-94, 0604/35-22-07 GG94LCTEF

● **MERCEDES SPRINTER 211 CDI, 2005 r., 178 tys. km, diesel, biały, ABS, ESP, airbag, el. szyby i lusterka, kabina tapicerowana, wzmocniona resory tylne - 49.000 zł brutto. Kalisz, tel. 0601/33-04-04 LI0342250**

MERCEDES SPRINTER 316 MAXI, 2005 r., 160 tys. km, 2700 ccm, CDI, srebrny, sprowadzony, klimat., el. szyby, Webasto, c. zamek, ABS, ASR, airbag, 6 miejsc - 43.000 zł. Lubin, tel. 0788/66-53-30, 0889/31-81-11 GI0FPJXR

MERCEDES SPRINTER 313, 2005 r., 160 tys. km, 2200 ccm, CDI, sprowadzony, przygotowany do rejestr., stan techn. bdb, wewnątrz obity płytą, bez wypadku - 34.800 zł. Środa Śląska, tel. 071/317-37-47, 0601/79-84-77 GI97N79YT

MERCEDES SPRINTER 316 MAXI, 2006 r., 150 tys. km, 2700 ccm, CDI, biały, sprowadzony, zarejestr., 160 KM, klimat., Webasto, c. zamek, el. szyby, ABS, ASR, SRS, EDC, Tiptronic, stan idealny - 44.300 zł do negocjacji. Lubin, tel. 0787/34-48-09, 0788/66-53-30 GI0FK3EE

MERCEDES SPRINTER 208, 2006 r., 124 tys. km, CDI, sprow., przygotowany do rejestr., ABS, EBS, el. szyby, el. szyby, wewnątrz obity płytą, stan bdb, bez wypadku - 35.900 zł. Środa Śląska, tel. 071/317-37-47, 0601/79-84-77 GI97N79YE

MERCEDES SPRINTER, 2007 r., 2200 ccm, CDI, srebrny, meblowóz, kabina sypialna, Webasto, pełne wyposażenie, stan bdb - 79.000 zł. Syców, powiat oleśnicki, tel. 0692/60-40-62 GI0EN7C4

MERCEDES VANEO TREND PLUS, 2002/03 r., 1600 ccm, 102 KM, bez wypadku, I właśc., z salonu w kraju, komputer, ABS, BAS, TCS, ASR, klimat., 4 airbag, RO z CD, stan bdb - 19.900 zł lub zam. na inny. Wałbrzych, tel. 0515/36-54-78 GG94CFRP4

TIR SERWIS - P.T.H.U. "JERZY"

Naprawa główne i bieżące

DAF, MB, RENAULT, IVECO, SCANIA i inne

Sprzedaż części nowych i używanych

Św. Katarzyna, ul. Główna 6

0694-410-545, 0601-758-239

OR080813

MERCEDES VARIO SKRZYNIOWY, 1999 r., 4300 ccm, diesel, plandeka, hydroklapa, kabina sypialna - 31.000 zł. Glinka, powiat górowski, tel. 065/543-35-82, 0698/96-36-63 GG9R7PAE

MERCEDES VIANO EXTRA LONG, 2004 r., 265 tys. km, 2200 ccm, CDi, srebrny metalik, wersja „Ambiente", TCS, ABS, klimatronic przód i tył, ogrzewanie (przód i tył), jasna skórzana tapicerka, ESP, 4 airbagi, komputer, alufelgi, 8-osobowy, zarejestr. 1.5 roku w kraju, stan idealny, I-właśc. w kraju - 65.000 zł. Kalisz, tel. 0693/22-40-85 GI0C3TN7

MERCEDES VIANO, 2008 r., 63 tys. km, 3000 ccm, diesel, biały, 7+1 osób, kupiony w salonie w kraju, serwisowany w ASO, skórzana tap., automatic, DVD, klimat. - 140.000 zł. Wrocław, tel. 0692/01-22-22 GI0FJP47

MERCEDES VITO V-KLASSE, 1996/97 r., 2300 ccm, turbo D, klimat., ABS, ASD, wspom. kierownicy, c. zamek, el. lusterka, el. szyby, podgrz. fotele, obrotowe fotele, 2 airbagi, RO, kapitańskie fotele, stolik - 17.900 zł lub zamienię. Bolesławiec, tel. 0609/54-76-90, 075/734-72-65 GI0F7X43

MERCEDES VITO, 1997 r., 2300 ccm, turbo D, 6-osobowy, oszklony, w ciągłej eksploat., ważne OC i przegląd - 10.800 zł. Kłodzko, tel. 0601/18-44-18 GI04JYXC

FOTO **MERCEDES VITO**, 1997 r., 200 tys. km, 2300 ccm, turbodiesel, zielony met., sprowadzony, ABS, c. zamek, el. szyby (4), el. lusterka, klimatyzacja manualna, oszklony, 2 airbagi, wspom. kier., 6 foteli, stolik, drzwi rozsuwane z dwóch stron, hak odpinany, do wymiany uszczelka pod głowicą, silnik zapala bez problemów - 9 800 zł do negocjacji. Kowary, powiat jeleniogórski, tel. 0501/25-05-44 pxlgregor@wp.pl II0F3A9J

MERCEDES VITO, 1997 r., 2300 ccm, diesel, czerwony, 5-osobowy - 13.000 zł lub zamienię. Mojesz, powiat lwówecki, tel. 0661/93-59-28, 075/789-29-04 GI97H47AA

MERCEDES VITO, 1997 r., 2300 ccm, diesel, granatowy, ciemne szyby, alufelgi, wspom. kierownicy, ABS, atrakc. wygląd, zadbane wnętrze, ważne OC i przegląd - 15.000 zł. Wałbrzych, tel. 0506/50-40-64, 0791/41-45-56 GI0KFAE

MERCEDES VITO BUS, 1997 r., 300 tys. km, 2300 ccm, diesel, niebieski, wspom. kierownicy, ABS, airbag, aluburty 15", przyciemn. szyby, zarejestr. na 6 osób, aktualny przegląd i OC - 12.000 zł lub zamienię osobowy, tańszy. Wałbrzych, tel. 0798/90-15-75 GI0CRWTW

MERCEDES VITO, 1998 r., 2300 ccm, turbo D, biały, ABS, airbagi, c. zamek, el. szyby i reg. lusterka, RO + CD, wspom. kierownicy, alufelgi, ABD, 3-osobowy, sprowadzony, stan bdb - 12.300 zł. Kłodzko, tel. 0725/45-66-41 GI0FEAAA

MERCEDES VITO, 1998 r., 2300 ccm, turbo D, stan db - 14.500 zł. Zgorzelec, tel. 075/778-21-64 GI07TC4W

MERCEDES VITO, 1998 r., 2000 ccm, benz., biały - 10.000 zł. Złotoryja, tel. 0600/14-99-74 GI0FPCKX

MERCEDES VITO, 1999 r., 243 tys. km, 2300 ccm, turbo D, 102 KM, 5-osobowy, ważne OC i przegląd, po konserwacji podwozia, nowy lakier, c. zamek, wspom. kierownicy, zabezp. przed kradzieżą, ABS, zarejestrowany jako ciężarowy - 14.950 zł lub zamienię. Jelenia Góra, tel. 0608/84-90-36 GI0CXWW4

MERCEDES VITO, 1999 r., 240 tys. km, 2300 ccm, TD, biały, 5-osobowy, orurowany, el. szyby, el. lusterka, uszkodzona głowica - 7.500 zł. Kalisz, tel. 0609/85-00-33 GI0ERKPN

MERCEDES VITO V-CLASSE, 1999 r., 2200 ccm, CDI, pełne wyposażenie - 20.000 zł. Polkowice, tel. 0669/12-34-52 GI0FPANH

FOTO **MERCEDES VITO**, 1999 r., 182 tys. km, 2200 ccm, CDI, srebrny met., 4-drzw., bez wypadku, kpl. dokumentacja, I właściciel, serwisowany, sprowadzony, zarejestr., immobilizer, klimatyzacja, RO, tap. welurowa, wspom. kier., 6-osobowy, Webasto, 110 KM - 19.900 zł. Rawicz, tel. 0605/62-45-04 II0FJKJK

MERCEDES VITO, 1999 r., 200 tys. km, 2151 ccm, srebrny, el. szyby przednie, zawieszenie pneumatyczne, radio + zmieniacz, nawigacja, tylne szyby uchylane, drzwi przesuwne z dwóch stron, klimat., zarejestr. na 7 osób, obecnie 4 fotele i stolik, ogrzew. postojowe - 25.500 zł. Wrocław, tel. 0660/67-67-10, 071/791-95-02 po godz. 19 sylwester66ao2.pl GI0FPFKR

MERCEDES VITO 110, 1999/00 r., 236 tys. km, 2150 ccm, CDI, biały, kabina 3-osobowa, stan techn. db - 9.500 zł. Oława, tel. 0609/20-37-60 GI97R7N3K

MERCEDES VITO V-KLASSE, 2000/01 r., 2200 ccm, CDI, zielony met., skórzana tap., klimatronic, ABS, ASD, 2 airbagi, wspom. kierownicy, c. zamek, el. szyby, el. lusterka, RO z CD, automatic, stolik, alufelgi, Webasto, stan bdb - 24.900 zł lub zamienię. Bolesławiec, tel. 0609/54-76-90, 075/734-72-65 GI0EKRET

MERCEDES VITO 112, 2002 r., 211 tys. km, 2200 ccm, CDI, srebrny met., 2 airbagi, wyposażenie el., c. zamek, ABS, SRS, ABD, klimat., 6-osobowy, Webasto, zadbany, oszklony, bez wypadku, wspom. kierownicy - 23.800 zł. Kamienica, powiat nyski, tel. 0604/94-51-32 GI97HJL4M

FOTO MERCEDES VITO 110 CDI, 2003 r., 2200 ccm, diesel, biały, bez wypadku, pełna dokument., I właściciel, serwisowany, sprowadzony, ABS, 1 pod. pow., RO, wspom. kier. - 22.900 zł cena netto. Legnica, tel. 0601/84-81-14, 076/723-72-22 www.automaja.autogielda.pl jacekh@kki.pl KI0853450

MERCEDES VITO 111, 2004 r., 2200 ccm, CDI - 27.000 zł + opłaty. Tel. 0790/62-88-22 GI0H9NJ

MERCEDES VITO BLASZAK, 2006 r., 51 tys. km, 2200 ccm, diesel, czerwony, klimat., el. szyby, RO, parktronic, airbag, c. zamek + pilot - 25.500 zł. Bystrzyca Kłodzka, tel. 0607/65-78-44 GI97MRXPL

FOTO MERCEDES VITO 111 MAXI, 2007 r., 20 tys. km, 2200 ccm, CDI, biały, maksymalnie długi i wysoki, klimatyzacja, poduszka powietrzna, ABS, ESP, tempomat, RO z CD, bezwypadkowy - 39.900 zł netto. Wrocław, tel. 075/730-13-65, 0601/56-40-04 www.auto-linie.autogielda.pl KI0340109

MERCEDES VITO 111 MAXI BLASZAK, 2007/08 r., 168 tys. km, 2200 ccm, CDI, biały, 3-osobowy, długi, przegroda celna, drzwi tylne skrzydełkowe, 6-bieg., klimat., Webasto, pełne wyposażenie, kupiony w salonie w kraju, ks. serwisowa, stan bdb - 38.000 zł. Kępno, tel. 0500/14-84-86 GI0CRY3M

MITSUBISHI CANTER SKRZYNIOWY, 1998 r., 250 tys. km, 2800 ccm, diesel, biały, wym. 5x2.2 m, dmc 3.5 t, koła bliźniacze - 23.500 zł lub z dźwigiem HDS - 30.500 zł. Żywiec, tel. 0604/17-67-58 GI97F77KN

MITSUBISHI CANTER KONTENER, 2004 r., 154 tys. km, 3000 ccm, turbo D, na 8 europalet, winda załad., 3-osobowy, dmc 3.5 t, boczne drzwi rozsuwane - 39.900 zł. Lubin, tel. 0883/99-83-99 GI94NE77N

MULTICAR, 1980 r., zarejestr., opłacony, po remoncie - 6.500 zł. Gryfów Śląski, powiat lwówecki, tel. 0515/25-60-46 GI0FPF7H

MULTICAR, 1989 r., po rem. kapitalnym silnika, 3-stronna wywrotka, ubezpieczony, zarejestr., ważny przegląd, stan bdb - 5.200 zł. Leszno, tel. 0693/69-28-05 GI0FPJ77

MULTICAR M-26 WYWROTKA, 1989 r., pomarańczowy, stan bdb - 7.000 zł. Twardogóra, powiat oleśnicki, tel. 0508/03-20-55 GG974H3C3

MULTICAR M-25 WYWROTKA, 1992 r., 50 tys. km, 2500 ccm, diesel, wywrót na 3 strony, po remoncie + pług do odśnieżania - 7.000 zł. Twardogóra, powiat oleśnicki, tel. 0508/03-20-55 GI04H3J3

NISSAN CABSTAR SKRZYNIOWY, 1994 r., 2500 ccm, diesel, zielony, 3-osobowy, sprow., ład. 3.5 t - 15.900 zł. Lwówek Śląski, tel. 0880/33-18-77 GI07TJT4

NISSAN CABSTAR, 1999 r., 164 tys. km, 3000 ccm, TD, srebrny, dmc 3.500 kg - 24.000 zł. Wrocław, tel. 0668/14-64-62 GI0FMAMM

NISSAN KUBISTAR, 2004 r., 1500 ccm, dCi, zielony, klimat., 2 airbagi, ABS, c. zamek, alarm, wspom. kierownicy, ważny przegląd do 2011 r. - 21.000 zł. Nysa, tel. 0502/65-01-67 GI0EKJEA

NISSAN TRADE SKRZYNIOWY, 1988/99 r., 114 tys. km, 3000 ccm, TDI, dł. 380 cm, ład. 3.5 t, bliźniacze koła, I właśc., stan bdb - 16.000 zł. Oława, tel. 0609/20-37-60 GI97E9KPX

NISSAN TRADE SKRZYNIOWY, 1997 r., 110 tys. km, 3000 ccm, TDI, biały, wym. 4.5x2 m, plandeka, owiewka, bliźniacze koła, dmc 3.5 t - 14.800 zł. Żywiec, tel. 0604/17-67-58 GI97F74WY

NISSAN VANETTE, 2001/02 r., 170 tys. km, 2300 ccm, diesel, czerwony, 3-osobowy, drzwi przesuwne z dwóch stron, po wymianie rozrządu, stan bdb - 12.900 zł. Rawicz, tel. 0697/30-30-30 GI97KN3K3

OPEL COMBO, 1994 r., 1400 ccm, benz., inst. gaz., 2-osobowy - 4.600 zł. Wrocław, tel. 0518/48-30-85 GI04XNW9

OPEL COMBO, 1997 r., 140 tys. km, 1700 ccm, diesel, biały, 2 pod. pow., wspom. kier. - 3.900 zł. Kobierzyce, powiat wrocławski, tel. 0501/85-00-87 GI09NW9Y

OPEL COMBO, 1998 r., 1700 ccm, diesel, stan db - 5.000 zł. Strzegom, powiat świdnicki, tel. 0605/31-27-62 GI0FPHFT

OPEL COMBO, 1999 r., 1800 ccm, diesel, czerwony, 5-osobowy - 2.900 zł lub zamienię. Wrocław, tel. 0787/19-85-34 GI0CT4PL

OPEL COMBO, 2002/03 r., 181 tys. km, 1700 ccm, dTi, czerwony, wspom. kierownicy, airbag, RM, opony zimowe, w ciągłej eksploat., sprowadzony, zarejestr., stan bdb, drzwi boczne rozsuwane, 5-drzwiowy - 10.500 zł. Dzierżoniów, tel. 0601/33-29-58, 0781/26-27-53 GI07JR77

OPEL COMBO, 2005 r., 150 tys. km, 1300 ccm, dTi, srebrny, 2 airbagi, RO, ABS, el. szyby, zadbany, ekonomiczny - 15.900 zł. Kłodzko, tel. 0601/66-42-06 GI0C39YJ

FOTO **OPEL COMBO** VAN, 2009 r., 189 tys. km, 1600 ccm, benz., inst. gaz., biały, bez wypadku, zarejestrowany, c. zamek, wspom. kier., zadbany, służył do rozwożenia leków - 13.000 zł, możliwa mała negocjacja. Trzebnica, tel. 0605/94-47-26 II0F3KTT

OPEL MOVANO, 1999 r., 80 tys. km, 2800 ccm, diesel, czerwony, sprow. z Niemiec, kpl. dokumentacja, oszklony, 9-osobowy, stan bdb - 5.000 EUR + opłaty. Bogatynia, powiat zgorzelecki, tel. 0667/26-02-41 GI0EWJEC

OPEL MOVANO, 1999 r., 2500 ccm, diesel, biały, skrzyniowy, wym. skrzyni - dł. 3.5 m, szer. 2.15 m, ład. 1.460 kg, sprowadzony, zarejestr., po wymianie paska, olejów, nie wymaga żadnego wkładu finansowego, bez wypadku, stań bdb - 17.900 zł. Brzeg, tel. 0668/37-20-76 GG9433NRA

OPEL MOVANO BUS, 2000/01 r., 168 tys. km, 2900 ccm, DTI, niebieski, klimat., airbag, RO, 5-osobowy, podłokietnik, hak, oszklony do połowy, zadbany, bez wypadku, zarejestr. - 21.200 zł lub zam. na osobowy, tańszy. Wykroty, tel. 075/736-03-49, 0888/67-99-69 GI0EH7HL

OPEL MOVANO MAXI, 2001 r., 240 tys. km, 2800 ccm, dTi, bez wypadku, I właśc., el. szyby, c. zamek, podgrz. lusterka, stan bdb - 17.000 zł. Twardogóra, powiat oleśnicki, tel. 0609/42-51-98 GI0C7CK7

OPEL VIVARO, 2001 r., 180 tys. km, 1900 ccm, DCI, srebrny, airbag, ABS, el. szyby, c. zamek - 18.900 zł. Kłodzko, tel. 0601/66-42-06 GI97LCPKK

FOTO OPEL VIVARO, 2002/03 r., 1900 ccm, CDTi, biały, zarejestr., 9-osob., oszklony, klimat., bez wypadku, 6-bieg., I właściciel, sprow., ABS, c. zamek, el. szyby, el. lusterka, pod. pow., wspom. kier., podgrz. fotel kier., halogeny, faktura VAT, cena brutto, reg. kierownica, immob., stan bdb, zadbany - 27.600 zł, możliwość rat. Ząbkowice Śląskie, tel. 0506/18-32-52, 0506/18-32-53, 0608/08-91-43 www.kalmar.autogielda.pl jerzymajerczyk@vp.pl KI0959140

PEUGEOT BOXER, 1990 r., 2500 ccm, diesel, biały, 9-osobowy - 15.500 zł. Legnica, tel. 0601/77-68-11 GI0CLPPP

PEUGEOT BOXER DOKA, 1995/96 r., 140 tys. km, 2500 ccm, diesel, 7-osobowy, dł. skrzyni ład. 2.5 m, nadstawka na drabiny lub rury, aluburty, ks. serwisowa, 4-drzwiowy, zarejestr. - 13.900 zł. Złotoryja, tel. 0609/62-00-37 GI97HCJ4W

PEUGEOT BOXER BUS, 1996 r., 250 tys. km, 2500 ccm, turbo D, biały, oszklony, RO, zarejestr. na 8 osób, wspom. kierownicy, el. szyby, el. lusterka, hak, Webasto, c. zamek, 6 foteli - 10.000 zł lub zamienię. Kłodzko, tel. 0888/33-13-10 GG977MFYN

PEUGEOT BOXER, 1997 r., 2500 ccm, turbo D, biały, wspom. kierownicy, opony zimowe, RO, w ciągłej eksploat. na terenie Niemiec - 8.500 zł. Legnica, tel. 0606/99-12-44 GI0FHTTN

PEUGEOT BOXER MAXI, 1997 r., 2500 ccm, diesel, biały, zarejestr., stan db - 6.900 zł. Nowogród Bobrzański, powiat zielonogórski, tel. 0668/39-60-03 GI0C9W3C

PEUGEOT BOXER BLASZAK MAXI, 1998/99 r., 300 tys. km, 2500 ccm, diesel, biały, opony zimowe, bez korozji, stan bdb, zarejestr., kupujący zwolniony z opłat skarbowych, wspom. kierownicy, przegroda celna - 7.700 zł. Kłodzko, tel. 0601/62-21-37 GI04TA9A

PEUGEOT BOXER, 1999 r., 228 tys. km, 2500 ccm, turbo D, granatowy, 7 osób + 1050 kg, wspom. kierownicy, airbag, el. szyby, el. lusterka, hak, zarejestr. - 12.500 zł. Góra, tel. 0605/23-09-39 GI0FPKW7

PEUGEOT BOXER, 2000 r., 2500 ccm, diesel, żółty, średni, podwyższony, do opłat - 15.900 zł. Wałbrzych, tel. 0604/45-62-90 GI0FHLH9

PEUGEOT BOXER, 2001 r., 2800 ccm, HDI, biały, w kraju od roku, zarejestr., nowe opony 16" - 21.000 zł. Głogów, tel. 0604/47-72-21 GI97ELCN4

FOTO PEUGEOT BOXER, 2001 r., 2500 ccm, diesel, biały, 7-osobowa „brygadówka", bez wypadku, pełna dokument., I właściciel, serwisowany, sprowadzony, alum. burty, 1 pod. pow., RO, skrzyniowy, wspom. kier. - 21.300 zł cena netto. Legnica, tel. 0601/84-81-14, 076/723-72-22 www.automaja.autogielda.pl jacekh@kki.pl KI1458199

PEUGEOT BOXER, 2001/02 r., 127 tys. km, 1900 ccm, TDI, biały, niski, krótki, sprowadzony, c. zamek, wspom. kierownicy, ABS, bez wypadku, techn. sprawny (stuki w silniku) - 5.600 zł. Lwówek Śląski, tel. 0781/72-48-85 GI0CLPAR

PEUGEOT BOXER, 2003 r., 190 tys. km, 2800 ccm, TDI, biały, skrzynia ład. o wym. 3.30x2.5 m, dmc 3.5 t, ABS, el. lusterka, airbag, wspom. kierownicy, aluburty - 22.500 zł. Kłodzko, tel. 0889/93-44-99 GI0FM9KJ

PEUGEOT BOXER SKRZYNIOWY, 2004/05 r., 2800 ccm, HDI, czerwony, wym. 440x220x210 cm - 34.900 zł. Kielce, tel. 0692/07-56-41 GI0Y79Y

FOTO **PEUGEOT BOXER** MAXI, 2006 r., 100 tys. km, 2200 ccm, HDI, ABS, el. szyby, el. lusterka, pod. pow., sprowadzony, opłacony, przygotowany do rejestracji, 3-osobowy - 28.000 zł. Świdnica, tel. 0502/07-82-20, 0502/07-82-21 doma220@wp.pl II0CXNM3

PEUGEOT BOXER BLASZAK MAXI, 2006/07 r., 40 tys. km, 2200 ccm, HDI, biały, 3-osobowy, klimat., ABS, komputer, nowy model, w kraju od 2 lat, nieeksploat. w kraju, zarejestr., ważne OC i przegląd, RO z CD, el. szyby, el. lusterka, airbag - 50.500 zł. Złotoryja, tel. 0502/42-98-02 GI0FK4EC

PEUGEOT EXPERT BLASZAK, 1996 r., 174 tys. km, 1900 ccm, TDI, 2 osoby + skrzynia ład., mało eksploatowany, zadbany, boczne drzwi rozsuwane, tylne drzwi 2-skrzydłowe, airbag, wspom. kierownicy, RO z CD, po rem. zawieszenia, bez korozji, nie wymaga napraw, zarejestr., bez wypadku - 9.000 zł lub zam. na osobowy do 1500 ccm, benz. Gryfów Śląski, powiat lwówecki, tel. 0600/85-83-77 GI97JPJFE

FOTO **PEUGEOT EXPERT** BLASZAK, 1996 r., 1900 ccm, diesel, biały, wspomaganie, hak, radio, ścianka grodziowa, ekonomiczny, sprawny, ważne opłaty, VAT-1, blacharka do drobnych poprawek, wystawiam fakturę - 5.500 zł brutto, do negocjacji. Legnica, tel. 0515/29-28-98 rzt1980@o2.pl II0F3FTC

PEUGEOT EXPERT BLASZAK, 2001 r., 140 tys. km, 1900 ccm, diesel, zarejestrowany, 2 osoby + 940 kg, spalanie 6 l/100 km, ważne OC i przegląd - 15.000 zł. Wrocław, tel. 090/777-98-78 GI0FPHAF

PEUGEOT J5, 1990 r., 2500 ccm, diesel, 3-osiowy, skrzyniowy, hydraul. podnoszony, sprow., brak biegu wstecznego, w ciągłej eksploat., do przewozu minikoparek na gąsienicach, na kat. B prawa jazdy, dł. skrzyni ład. 5 m, do małych poprawek blacharskich - 6.500 zł + opłaty. Zgorzelec, tel. 0607/46-82-20 GI97LHETT

PEUGEOT J5, 1991 r., 2500 ccm, diesel, do poprawek blacharskich, brak przeglądu i OC, hak - 2.000 zł. Lwówek Śląski, tel. 0609/10-27-26 GI04CP9J

PEUGEOT J5, 1991/92 r., 2500 ccm, diesel, biały, stan bdb, 7-osobowy - 2.700 zł. Wąsosz, powiat górowski, tel. 0607/78-08-20 GI0EKTN9

PEUGEOT J5, 1992 r., 2500 ccm, diesel, biały, skrzynia ład. o wym. 350x200 cm, wspom. kierownicy, aluburty, karta pojazdu, ważne OC, brak przeglądu - 4.600 zł lub zamienię. Kłodzko, tel. 0601/92-79-74 GI09JAYX

PEUGEOT J5 SKRZYNIOWY, 1993 r., 2500 ccm, diesel, plandeka, wspom. kierownicy, aluburty, II właśc. w kraju, ład. 1640 kg, stan db - 9.500 zł. Zgorzelec, tel. 0607/46-82-20 GI97LHENX

PEUGEOT PARTNER, 1997/98 r., 1900 ccm, diesel, czerwony, 2-osobowy, stan db - 2.950 zł. Wałbrzych, tel. 074/844-87-29, 0606/34-00-17 GI0FJN4T

PEUGEOT PARTNER, 1999 r., 189 tys. km, 1900 ccm, diesel, niebieski met., kabina 5-osobowa, oszklony, el. oryg. przyciemn. szyby, c. zamek + pilot, 2 airbagi, klimat., hak, wspom. kierownicy, reg. kierownica, el. lusterka, sprow. z Belgii, I właśc. w kraju, zarejestr., stan bdb - 11.800 zł lub zam. na VW Transportera. Bolesławiec, tel. 0505/68-00-95 GI0AT3Y7

PEUGEOT PARTNER, 2000 r., 170 tys. km, 2000 ccm, HDI, 5-osobowy, garażowany, zadbany, nowy akumulator, po wymianie rozrządu i oleju, ważne OC i przegląd, airbag, RO - 14.500 zł lub zam. na busa 8-, 9-osobowego. Zduny, powiat krotoszyński, tel. 0696/52-99-32 GI97P44AM

PEUGEOT PARTNER, 2002 r., 190 tys. km, 1900 ccm, diesel, biały, c. zamek, wspom. kierownicy, airbag, alarm, opony zimowe, w ciągłej eksploat., zarejestr., opłacony - 7.200 zł. Dzierżoniów, tel. 0601/33-29-58, 0781/26-27-53 GI07JR7C

PEUGEOT PARTNER, 2003 r., 1900 ccm, diesel, nowy model, 2-osobowy + 700 kg ład., zarejestr. - 27.500 zł. Siechnice, powiat wrocławski, tel. 0785/39-18-62 GI0FPMHE

FOTO PEUGEOT PARTNER, 2004 r., 158 tys. km, 2000 ccm, HDI, czarny metalik, 5-drzw., bez wypadku, kpl. dokumentacja, sprowadzony, ABS, c. zamek, el. reg. lusterka, immobilizer, 2 pod. pow., reg. kierownica, RO, wspom. kier. - 11.999 zł. Sulechów, powiat zielonogórski, tel. 068/385-26-14, 0507/10-31-18 www.martini.autogielda.pl martini1972@op.pl KI0798740

PEUGEOT PARTNER BLASZAK, 2005 r., 95 tys. km, 1900 ccm, diesel, klimat., el. szyby, 2-osobowy, w kraju od 2 lat, zarejestrowany jako ciężarowy - 14.900 zł. Rawicz, tel. 0661/74-38-14 GI9739JPK

POLONEZ TRUCK, 1993 r., 1600 ccm, benz., zielony, 5-osobowy, brak przeglądu i akumulatora, OC ważne do 07 2010 r., techn. sprawny - 1.200 zł. Opole, tel. 0503/10-31-15 GI0A9J9Y

POLONEZ TRUCK, 1997 r., 1600 ccm, benz., inst. gaz., 3-osobowy + drugi Polonez Truck 5-osobowy - 999 zł lub zamienię na inny, może być uszkodzony. Jelenia Góra, tel. 0605/14-58-94, 0604/35-22-07 GI0CRY3P

POLONEZ TRUCK ROY PLUS, 1999 r., 80 tys. km, 1600 ccm, benz., inst. gaz., bez wypadku, I właśc., 5-osobowy, 4-drzwiowy, pełna zabudowa, nowe opony, rozrząd i akumulator, garażowany, stan bdb - 6 300 zł. Dzierżoniów, tel. 0515/36-54-78 GI9737RKT

POLONEZ TRUCK, 1999 r., 1600 ccm, benz., inst. gaz., biały, 5-osobowy - 6.000 zł. Niemodlin, powiat opolski, tel. 0503/10-46-40 GI0C4FMM

RENAULT 340 MANAGER, 1991 r., ciągnik siodl., hydraul. do wywrotu - 12.500 zł. Szczepanów, powiat średzki, tel. 071/396-85-15, 0696/60-94-91 GI97N7C3M

RENAULT 400 PREMIUM, 1999 r., 420 tys. km, biały, klimat., pełne wyposaż., wspom. kierownicy, stan bdb, ciągnik siodl. - 31.500 zł lub zam. na VW Tourana. Brzeg, tel. 0500/29-23-30 GG9RWJLP

RENAULT 520 MAGNUM, 1995 r., 12 tys. km, 5200 ccm, AE, niebieski met., ciągnik siodl., stan db - 14.000 zł. Wrocław, tel. 0602/30-64-45 GI07TFMH

RENAULT KANGOO, 1999 r., 170 tys. km, 1400 ccm, benz., z salonu w kraju, stan bdb, zarejestr., 5-osobowy - 8.500 zł. Wrocław, tel. 0601/41-79-44 GI0EFLJR

RENAULT KANGOO, 2000 r., 150 tys. km, 1900 ccm, diesel, biały, c. zamek, ABS, airbag, w 100% bez korozji, sprowadzony, f-ra VAT - 9.000 zł. Tel. 0601/75-71-11 GI0F7Y7N

RENAULT KANGOO, 2000 r., 1400 ccm, benz., żółty, zarejestr. w kraju, przegląd do 03.2010 r., drzwi przesuwne z prawej strony, tylne otw. na boki - 7.800 zł. Wrocław, tel. 0698/14-41-22 GI97MJ4FJ

RENAULT KANGOO, 2000/01 r., 1900 ccm, DTI, zielony, airbag, wspom. kierownicy, c. zamek, oszklony, 5-osobowy, halogeny, hak, RM, kupiony w salonie - 14.000 zł lub zamienię. Bierutów, powiat oleśnicki, tel. 0607/04-21-31 GI0C3AE7

RENAULT KANGOO, 2001 r., 156 tys. km, 1900 ccm, diesel, biały, 5-osobowy, zarejestr. jako cięż.-uniwersalny - 10.000 zł. Roztoka, powiat świdnicki, tel. 0663/37-49-30 GI97NHW9C

RENAULT KANGOO, 2001/02 r., 161 tys. km, 1400 ccm, benz., żółty, stan bdb, ekonomiczny, 5-osobowy, drzwi rozsuwane na 2 strony, pełne wyposaż. elektr., wspom. kierownicy, klimat., bagażnik, halogeny, hak - 11.900 zł lub zam. na Skoda Fabia, Fiat Punto, Seata. Nowa Sól, tel. 0792/67-73-28 GI0FPLK3

RENAULT KANGOO MULTISPACE, 2003 r., 147 tys. km, 1500 ccm, dCi, z salonu w kraju w grudniu 2009 r., zarejestrowany jako ciężarowy, 5-osobowy, oszklony, drzwi przesuwne z dwóch stron, drzwi tylne rozsuwane na boki, klimat., 2 airbagi, el. szyby, c. zamek, wspom. kierownicy, stan bdb, serwisowany w ASO, nowy silnik - 17 400 zł. Bolesławiec, tel. 0790/33-84-48 GI09ETKL

RENAULT KANGOO, 2003 r., 115 tys. km, 1500 ccm, DCi, biały, wspom. kierownicy, airbag, el. reg. reflektory, zarejestr., drzwi otw. z prawej strony i z tyłu, ubezpieczony, ABS - 14.500 zł. Przedborów, powiat ostrzeszowski, tel. 062/731-08-29, 0603/84-70-74 GI0CT7YK

RENAULT KANGOO, 2003/04 r., 113 tys. km, 1500 ccm, CDI, biały, oszklony w całości, drzwi przesuwne z dwóch stron, tylna skrzydełkowe, klimat., el. szyby, c. zamek, alarm, nowe opony, kupiony w salonie w kraju, 5-osobowy, zarejestrowany jako ciężarowy - 15.200 zł. Kłodzko, tel. 0601/62-21-37 GI0F3FWA

RENAULT KANGOO II FURGON, 2003/04 r., 130 tys. km, 1500 ccm, dCi, srebrny met., 2-osobowy, el. szyby, c. zamek, 2 airbagi, otw. tył dachu do przewozu długich ładunków, po liftingu, I właśc., do przewozu długich elementów, I właśc., serwisowany, ekonomiczny - 13.500 zł, możliwe raty przez komis. Wałbrzych, tel. 0604/62-70-89 GI97FY3E7

RENAULT KANGOO II ALIZE, 2004 r., 1500 ccm, dCi, perłowoniebieski, z salonu, stan idealny, oryg. lakier, nowy model, 5-osobowy, 5-drzwiowy, klimat., ABS, SRS, ESP, el. szyby, el. lusterka, c. zamek + piloty, wspom. kierownicy, 2 airbagi, skórzana kier., alarm, RO z CD, nowe opony, boczne drzwi rozsuwane - 19.800 zł, możliwe raty lub zamienię. Paczków, powiat nyski, tel. 0724/36-89-94 GI97HT7WA

RENAULT KANGOO, 2004 r., 1500 ccm, dCi, turkusowy met., I właśc., z salonu, 5-osobowy, klimat., wspom. i reg. kierownicy, ABS, alarm, airbag, el. szyby, el. lusterka, garażowany, stan bdb - 22.900 zł lub zamienię. Świdnica, tel. 0781/02-02-02 GI97RXPXX

RENAULT KANGOO, 2004/05 r., 146 tys. km, 1500 ccm, dCi, fioletowo-niebieski met., wielofunkcyjna kier., 4 airbagi, el. lusterka i szyby, 5-drzwiowy, 5-osobowy, ABS, c. zamek + pilot, halogeny, RO, bez wypadku, I właśc. od nowości, sprow. z Niemiec, stan bdb - 17.300 zł + opłaty. Strzelin, tel. 0603/08-29-51 GI0FK4JW

RENAULT KANGOO II ALIZE, 2004/05 r., 130 tys. km, 1500 ccm, CDI, biały, 5-osobowy, klimat., el. szyby, c. zamek, drzwi przesuwne z dwóch stron, 2 airbagi, kupiony w salonie, I właśc., lusterka i zderzaki w kolorze nadwozia, opłacony, stan idealny, kupujący zwolniony z opłat skarbowych - 18.900 zł możl. raty przez komis. Wałbrzych, tel. 0604/62-70-89 GI0APHWR

RENAULT KANGOO II, 2004/05 r., 1900 ccm, diesel, blaszak, do sprowadzenia i do opłat - 29.500 zł. Wrocław, tel. 0602/88-49-71 GI0FMCEY

RENAULT KANGOO EXPRESS, 2004/05 r., 170 tys. km, 1500 ccm, CDI, czerwony, I właśc., garażowany, 2-osobowy, blaszak, zużycie paliwa 5 l/100 km, dużo dodatków, faktura - 24.000 zł/netto. Wrocław, tel. 0663/15-31-58 GI04PCRP

RENAULT KANGOO, 2004/05 r., 50 tys. km, 1900 ccm, diesel, sprowadzony, do poprawek lakiern., jeżdżący, do opłacenia - 14.400 zł. Wrocław, tel. 0666/70-76-06 GG9H9XLA

FOTO **RENAULT KANGOO** ALIZE, 2005 r., 155 tys. km, 1500 ccm, diesel, beżowy metalik, ład. 0,75 t, bez wypadku, kupiony w kraju, pełna dokument., I właściciel, zarejestr., c. zamek, el. szyby, klimat., oszklony, pod. pow., RO z CD, wspom. kier., stan idealny, drzwi rozsuwane po lewej i po prawej stronie, tylne drzwi dzielone, 5 miejsc - 21.500 zł. Bielawa, powiat dzierżoniowski, tel. 0609/67-24-88, 074/833-46-90 II0FJC9H

RENAULT KANGOO, 2005 r., 110 tys. km, 1900 ccm, diesel, 2-osobowy, blaszak, nowy model, zarejestrowany - 30.000 zł. Oława, tel. 0723/61-24-96 GI0FPHMA

RENAULT KANGOO II, 2005 r., 110 tys. km, diesel, blaszak, 1 pod. pow., RO, hak, ekonomiczny, zarejestrowany - 29.900 zł. Oława, tel. 0887/26-13-79 GI0FPKAL

RENAULT KANGOO, 2005 r., 150 tys. km, 1500 ccm, dCi, zielony met., 5-osobowy, oszklony, bez wypadku, airbag, ABS, wspom. kierownicy, c. zamek, RM, stan idealny - 14.900 zł. Rawicz, tel. 0782/02-00-33 GI0C94NR

RENAULT MASCOTT KONTENER, 2002 r., 2800 ccm, diesel, sprowadzony, przygotowany do rejestr., wym. 4.2x2.3x2.2 m, stan techn. bdb - 26.800 zł. Środa Śląska, tel. 071/317-37-47, 0601/79-84-77 GI97N7A43

RENAULT MASTER, 1994 r., biały - 1.900 zł. Sobótka, powiat wrocławski, tel. 0696/01-54-53 GI97MHTCJ

RENAULT MASTER, 1998 r., 235 tys. km, 2500 ccm, diesel, biały, przedłużony, podwyższony, ściana grodziowa, stan bdb - 8.900 zł. Tel. 062/734-91-93 GI0C9XH3

RENAULT MASTER, 1998 r., 2500 ccm, TDI, biały, c. zamek + pilot, airbag, wspom. kierownicy, 6-osobowy, zarejestr. - 13.900 zł. Leszno, tel. 065/529-24-65 GI97FTYLW

RENAULT MASTER, 1999 r., 330 tys. km, 2800 ccm, TDI, biały, oszklony do połowy, el. lusterka i szyby, 6-osobowy, airbag kierowcy, szyberdach - 15.000 zł. Kłodzko, tel. 0607/53-68-33 GI0C9JFR

FOTO **RENAULT MASTER**, 2000 r., 220 tys. km, 2800 ccm, diesel, blaszak, średni, sprowadzony z Niemiec, niezarejestrowany w kraju, dodatkowy komplet felg, w środku obity sklejką, nowe amortyzatory z przodu, pokrywam koszt transportu do 100 km - 14.200 zł. Świeradów-Zdrój, powiat lubański, tel. 0502/65-38-04 II0FJYR4

RENAULT MASTER, 2001 r., 2500 ccm, diesel, biały, 8-osobowy, atrakc. wygląd - 12.800 zł. Bolesławiec, tel. 0607/48-75-87 GI09NPXP

RENAULT MASTER, 2001 r., 2800 ccm, TDI, 140 KM, długi, maks. wysoki, zarejestr., ubezpieczony - 16.990 zł lub zamienię na inny. Jelenia Góra, tel. 0604/35-22-07, 0605/14-58-94 GI97L9X94

RENAULT MASTER, 2001 r., 246 tys. km, 2200 ccm, DCI, ciemnozielony met., immob., c. zamek, 9-osobowy, bez wypadku, lotn. fotele, szyberdach, el. szyby, el. lusterka, airbag, wspom. kierownicy - 22.500 zł. Legnica, tel. 0784/09-06-15 GI0FK4NX

RENAULT MASTER, 2001/02 r., 265 tys. km, 2800 ccm, TDI, zielony met., maks. wysoki, średniodługi, pełne wyposaż. elektr., wspom. kierownicy, przegroda celna, koła 16", stan silnika i skrzyni biegów, zarejestr., opłacony, do poprawek - 9.900 zł. Kłodzko, tel. 0601/62-21-37 GI0EHFXN

RENAULT MASTER, 2002 r., 2800 ccm, CDTI, biały, sprowadzony, ABS, c. zamek, el. szyby, pod. pow., przedłużony, wspom. kier., z tyłu znajduje się winda przystosowana do przewozu wózków inwalidzkich, opłacony, przygotowany do rejestracji - 21.500 zł. Świdnica, tel. 0502/07-82-20 II0CXNML

RENAULT MASTER BUS, 2002 r., 130 tys. km, 2200 ccm, dCi, z salonu, serwisowany, zadbany, nowe opony, stan bdb - 24.000 zł lub zamienię na mniejszy. Trzebnica, tel. 0608/69-73-30 GI97MLNY4

FOTO RENAULT MASTER 120, 2003 r., 2500 ccm, dCi, biały, alum. kontener o wym. 4.12x2.28x2.10 m, drzwi boczne, poduszka pow., RO, stan opon bdb (70% bieżnika), dop. masa całk. 3500 kg, c. zamek, el. szyby i lusterka, ABS, RO, airbag - 27.600 zł, możliwy kredyt, ubezpieczenie. Legnica, tel. 076/723-72-22, 0601/84-81-14 www.automaja.autogielda.pl jacekh@kki.pl KI0467319

RENAULT MASTER BLASZAK, 2003 r., 269 tys. km, 2200 ccm, dCi, 90 KM, średni - 16.900 zł. Paczków, powiat nyski, tel. 0664/76-49-43 GI0FPKWT

RENAULT MASTER MAXI, 2003 r., 212 tys. km, 2500 ccm, dCi 120 KM, biały, 2 airbagi, ABS, c. zamek + pilot, RO z CD, ks. serwisowa, hak - 19.900 zł. Rawicz, tel. 0724/15-97-55 GI07FPA4

RENAULT MASTER MAXI, 2006 r., 3000 ccm, dCi, biały, 3-osobow, 2 airbagi, 6-biegowy, nowe wtryskiwacze i pompa wspom. kier., po wymianie oleju i filtrów - 37.000 zł lub zam. na osobowy. Kąty Wrocławskie, tel. 071/316-61-69, 0605/62-00-07 GI97R7LR9

RENAULT MASTER 3300, 2007 r., 30 tys. km, 2800 ccm, dCi, biały, zarejestrowany, ABS, el. szyby, el. lusterka, pod. pow., wspom. kier., stan idealny, oryginalne radio - 43.500 zł faktura VAT - marża. Świdnica, tel. 0502/07-82-20, 0502/07-82-21 pazdziora7@o2.pl II0CXNHJ

RENAULT MESSENGER WYWROTKA, 1996 r., nowe opony, sprow. z Francji - 18.500 zł. Bielice, powiat namysłowski, tel. 0600/89-37-47 GG977F7AY

RENAULT MIDLUM 12-180, 2000 r., firanka, do przewozu napojów, wym.: 620x245x220 cm, stan bdb, sprowadzony, zarejestr. - 32.500 zł. Opole, tel. 0600/89-37-47 GI0C7LPF

● **RENAULT PREMIUM CIĄGNIK SIODŁOWY, 1998 r., 400 KM, stan techniczny i wizualny bdb, przyjmiemy w rozliczeniu inne ciągniki siodłowe lub naczepy burtowe - 18.000 zł + VAT. Kielce, tel. 0605/33-60-33, 0604/51-52-45, 0606/58-98-32 LI0687470**

FOTO **RENAULT PREMIUM** CIĄGNIK SIODŁOWY, 1999 r., diesel, sprowadzony, ABS, el. szyby, 2 osie, na poduszkach powietrznych, Webasto, nowa hydraulika, sprawny ogranicznik prędkości, po wymianie sprzęgła, klocków hamulcowych, tłumika, dokumentacja Euro 2, stan bardzo dobry (2 sztuki) - 24.900 zł do negocjacji. Wrocław, tel. 0507/52-37-17 II0CXAAR

RENAULT RAPID IZOTERMA, 1994 r., 150 tys. km, 1600 ccm, diesel, biały, stan bdb - 1.300 zł + opłaty. Chojnów, powiat legnicki, tel. 0513/70-94-71 GI94MEC3N

RENAULT TRAFIC, 1990 r., 89 tys. km, 1700 ccm, benz., inst. gaz., bordowy, sprowadzony w 2005 roku, butla gazowa 140l, woził kwiaty - 2.300 zł. Wrocław, tel. 0783/02-57-41 GI0A7KRA

RENAULT TRAFIC, 1992 r., 2500 ccm, czerwony, 6-osobowy, od pół roku w kraju, zarejestr., maks. przedłużony i podwyższony - 7.800 zł. Paczków, powiat nyski, tel. 0606/15-33-85 GI94CNXPJ

RENAULT TRAFIC BLASZAK, 1992 r., 107 tys. km, 2500 ccm, diesel, 3-osobowy, stan bdb - 5.500 zł. Wrocław, tel. 0504/20-18-36 GG977EWCL

RENAULT TRAFIC, 1992 r., 2500 ccm, diesel, żółty, 5-drzwiowy, 8-osobowy, oszklony, techn. sprawny - 3.300 zł. Wrocław, tel. 0508/49-53-34, 0798/92-48-69 GI0C9YLP

RENAULT TRAFIC, 1997 r., 235 tys. km, 2500 ccm, diesel, biały, 9-osobowy, oszklony, airbag, ABS, c. zamek, wspom. kierownicy, po konserwacji podwozia, stan db, ważne OC i przegląd - 7.500 zł lub zam. na lawetę niskopodwoziową. Jelenia Góra, tel. 0502/72-32-98 GG977XCWF

RENAULT TRAFIC, 1997 r., 240 tys. km, 2500 ccm, diesel, biały, przeszklony, 9-osobowy, airbag, ABS, c. zamek, wspom. kierownicy, do przewozu ludzi i towarów, zarejestr., opłacony - 7.950 zł lub zamienię na inny. Jelenia Góra, tel. 0608/84-90-36 GI944XX4C

RENAULT TRAFIC, 1997 r., 235 tys. km, 2500 ccm, diesel, biały, oszklony, długi, ABS, wspom. kierownicy, RO, opony zimowe, c. zamek, airbag, tylne szyby uchylane i przyciemniane, 9-osobowy, zarejestr., stan db - 7.000 zł lub zam. na inny. Jelenia Góra, tel. 0880/87-74-24 GI07LTP7

RENAULT TRAFIC, 1998 r., 162 tys. km, 2500 ccm, diesel, kabina 6-osobowa + skrzynia ład. 1200 kg, zarejestr. w kraju, stan bdb - 8.300 zł. Glinka, powiat górowski, tel. 065/543-35-82, 0698/96-36-63 GI09LR37

RENAULT TRAFIC, 1998/99 r., 165 tys. km, 1900 ccm, diesel, biały, wspom. kier., stan bdb, hak, sprowadzony, zarejestrowany - 7.500 zł. Trzebnica, tel. 071/387-13-75, 0606/77-92-47 GI9JR4L9

RENAULT TRAFIC, 2001 r., 210 tys. km, 1900 ccm, dCi, niebieski, 100 KM, stan db, zarejestr. - 15.500 zł. Głogów, tel. 0515/27-34-11 GI0FHTT3

RENAULT TRAFIC, 2002 r., 241 tys. km, 1900 ccm, dCi 101KM, srebrny met., 6-bieg., klimat., el. szyby i lusterka, 2 airbag, ABS, wspom. kierownicy, c. zamek + pilot, alarm, RO z CD, halogeny, odsuwane drzwi boczne, 3-osobowy, opony zimowe 2 szt., 2 kluczyki, kpl. dokumentacja, ważne OC i przegląd, zarejestr. w kraju, stan bdb - 27.600 zł. Bolesławiec, tel. 0604/53-21-15, 0888/01-07-15 GI0FPJYN

RENAULT TRAFIC, 2002 r., 182 tys. km, 1900 ccm, dCi, biały, bezwypadkowy, 9-cio osobowy, oszklony, książka serwisowa, ABS, airbag, wspomaganie, centralny zamek + pilot, RM CD, stan idealny, po opłatach, koszt rej. 250 zł - 22.900 zł. Rawicz, tel. 0782/02-00-33 GI04P9EH

FOTO **RENAULT TRAFIC** II FURGON, 2007 r., 80 tys. km, 2464 ccm, diesel, biały, sprowadzony, ABS, c. zamek, el. szyby, el. lusterka, klimatyzacja, pod pow., przegroda celna, RO, wspom. kier., 146 KM, 3-miejscowy, w idealnym stanie, tylko 80.000 km przebiegu, w aucie nie palono, zadbany - 39.900 zł cena brutto. Nysa, tel. 0600/96-73-04 II0ERKH3

● **SCANIA 113 CIĄGNIK SIODŁOWY, 1992 r., stan techniczny i wizualny dobry - 16.000 zł + VAT. Kielce, tel. 0605/33-60-33, 0604/51-52-45, 0606/58-98-32 LI0699790**

SCANIA 113, 1993 r., diesel, biały, ABS, el. szyby, el. lusterka, tachograf, CB-radio, naczepa Panav NS31 36, ład. 27900 kg, na poduszkach, oś podnoszona, zestaw gotowy do natychmiastowej eksploatacji - 60.000 zł do negocjacji. Lutynia, powiat średzki, tel. 0601/79-85-07 GI0F374P

SCANIA 124, 1997 r., 980 tys. km, benz., biały, ciągnik siodłowy, na poduszkach, kabina CR19, skrzynia biegów GRS 900 + retarder, centralne smarowanie, ABS, klimat., spojlery, stan bdb - 27.000 zł. Wrocław, tel. 0609/65-59-97

SCANIA 124, 1997 r., 990 tys. km, diesel, biały, ciągnik siodłowy, na poduszkach, kabina CP19, skrzynia biegów GRS900 + retarder, ABS, klimat., stan bdb - 23.000 zł. Wrocław, tel. 0609/65-59-97

● **SCANIA 142 CIĄGNIK SIODŁOWY, 2002 r., 470 KM, opony 90%, intarder, retarder, blokada mostu, klimatyzacja, stan techniczny i wizualny bdb, przyjmiemy w rozliczeniu inne ciągniki siodłowe lub naczepy burtowe, możl. kredytu lub leasingu na miejscu - 59.000 zł + VAT. Kielce, tel. 0605/33-60-33, 0604/51-52-45, 0606/58-98-32 LI0686440**

SCANIA 92 M, 1989 r., 600 tys. km, czarno-srebrny, do przewozu żywca, jeden pokład, zabudowa aluminiowa, pompa, kabina sypialna, stan bdb - 18.000 zł do negocjacji. Zielona Góra, tel. 0509/47-80-57 GI0CJLFH

● **SKODA FELICIA PICK-UP, 1997 r., 250 tys. km, 1300 ccm - 1.500 zł. Tel. 0694/42-00-11 L01057660**

SKODA FELICIA PICK-UP, 1997/98 r., 1300 ccm, MPI, biały, ważne OC i przegląd, wpis VAT3, 5-bieg., techn. sprawny - 2.050 zł. Wrocław, tel. 0509/93-88-72, 0513/00-59-86 GI0EKNWJ

● **SKODA FELICIA PICK-UP, 1999 r., 280 tys. km, 1600 ccm - 2.000 zł. Tel. 0694/42-00-11 L01057670**

SKODA FELICIA PICK-UP, 2000 r., 186 tys. km, 1900 ccm, diesel - 4.000 zł. Oleśnica, tel. 0511/60-11-33 GI0CAER3

STAR 1142, 1990 r., zarejestr., ważne OC i przegląd - 5.800 zł. Bolesławiec, tel. 0504/12-51-12 GI0FJKRR

STAR 1142 SKRZYNIOWY, 1996 r., 6842 ccm, diesel, niebieski, aluburty, stan db - 6.900 zł. Oława, tel. 0693/87-84-89 GI0FPEKN

STAR 244, 1978 r., czerwony, zarejestr. jako pojazd specjalny, dł. ramy 5 m, do zabudowy - 8.200 zł. Bolesławiec, tel. 0602/23-29-81 GI97JH9XC

STEYR 10S18, 1989 r., b. wysoki, hydroklapa - 18.000 zł. Kłodzko, tel. 0601/91-16-58 GI0FM9LE

FOTO STEYR 1291 WYWROTKA, 1984 r., diesel, czerwony, import Austria, wywrót na 3 strony, napęd 4x4, stan techniczny idealny, po kapitalnej odnowie powłok lakierniczych, moc 280 KM, skrzynia ZF 16, pełna oferta firmy na stronie www.eventus.home.pl - 33.000 zł. Markowice, powiat nyski, tel. 0600/10-63-06, Austria, 0043/66-49-92-36-03 www.eventus.autogielda.pl damian.polanski@op.pl KI1631699

FOTO STEYR 18S26 WYWROTKA, 1994 r., 336 tys. km, diesel, sprow. z Austrii, stan techn. i wizualny idealny, 260 KM, najmocniejszy i b. oszczędny silnik, na podzespołach Mana, stan opon 80%, nowa hydraulika wywrotu, dodatkowo wyciszony, pełna oferta firmy na stronie www.eventus.home.pl - 41.000 zł. Markowice, tel. 0600/10-63-06, Austria www.eventus.autogielda.pl damian.polanski@op.pl KI0368949

FOTO STEYR 19S24, 1990 r., diesel, napęd 4x2, sprow. z Austrii, nieeksploatowany w kraju, wywrotka na 3 strony, b. oszczędny, 240 KM, skrzynia biegów ZF (16-biegowa), po odnowie powłok lakierniczych, gotowy do rejestracji, dodatkowo oferujemy korzystne finansowanie, www.eventus.home.pl - 29.900 zł. Markowice, tel. 0600/10-63-06, Austria www.eventus.autogielda.pl damian.polanski@op.pl KI0368959

FOTO STEYR 19S27 WYWROTKA, 1993 r., diesel, import Austria, 3-stronna wywrotka, dźwig zakabinowy HDS Palfinger PK5800, stan bdb, książka serwisowa, pełna oferta firmy na stronie www.eventus.home.pl - 62.000 zł. Markowice, powiat nyski, tel. 0600/10-63-06, Austria, 0043/66-49-92-36-03 www.eventus.autogielda.pl damian.polanski@op.pl KI0368899

FOTO STEYR 19S32 WYWROTKA, 1994 r., 480 tys. km, diesel, pojazd importowany, zarejestrowany w kraju, opony 90%, dźwig zakabinowy HDS, udźwig 3.5 t, silnik 320 KM, skrzynia biegów ZF (2 x 8 biegów), napęd 4x4, blokada mostów, technicznie bdb, pełna oferta firmy na stronie www.eventus.home.pl - 59.000 zł. Markowice, tel. 0600/10-63-06, Austria, 0043/66-49-92-36-03 www.eventus.autogielda.pl damian.polanski@op.pl KI0610899

FOTO STEYR 19S36, 1994 r., 380 tys. km, diesel, sprow. z Austrii, nieeksploatowany w kraju, ABS, centr. smarowanie, aluminiowa wywrotka, stan techn. oraz optyczny idealny, oferujemy korzystne finansowanie pojazdów, pełna oferta firmy na stronie www.eventus.home.pl - 40.000 zł. Markowice, tel. 0600/10-63-06, Austria www.eventus.autogielda.pl damian.polanski@op.pl KI0368969

SUBARU LIBERO, 1992 r., 1140 ccm, benz., biały, napęd 4x4, 5-drzwiowy, szyberdach, 3-osobowy (mogą być 4 osoby + stolik), b. funkcjonalny, w kraju od 20.04.2006 r., ważny przegląd - 8.750 zł. Paczków, powiat nyski, tel. 0606/15-33-85 GG9FH99P

SUZUKI CARRY, 1995 r., 1000 ccm, benz., inst. gaz., stan db - 1.900 zł. Wrocław, tel. 0506/08-51-71 GI09F3EF

VOLVO FH12 WYWROTKA, 1998 r., 420 KM, 2-osiowy, stan idealny, oryg. wywrotka, przystos. do przewozu zbóż - 77.000 zł. Ostrzeszów, tel. 0607/51-46-64 GG9R7NRE

VOLVO FL608 SKRZYNIOWY, 1992 r., oplandekowany, w kraju od 3 lat, stan bdb, przystos. do przewozu napojów - 11.000 zł. Głuchołazy, powiat nyski, tel. 077/439-88-42, 0661/42-61-11 GI0CJJ7Y

VOLVO FL612 KONTENER, 1999 r., 533 tys. km, 5500 ccm, diesel, dmc 11990 kg, na 15 europalet, klimat., telefon, sprowadzony, stan bdb, winda załad., owiewka - 31.000 zł. Opole, tel. 0600/89-37-47 GI94N3MXM

VOLVO FM280 KONTENER, 1998 r., 570 tys. km, wym. 8.10x2.45x2.45 m, winda załad., dmc 18 t - 45.000 zł. Opole, tel. 0600/89-37-47 GI0C7LP9

VOLVO VNL64 TT, 1998 r., 175 tys. km, ciągnik siodł. 3-osiowy, hydraulika, kabina Integral Sleeper, napęd 6x4 + naczepa Brandys, wywrotka, rok prod. 1994, 2 osie - 82.000 zł. Zgorzelec, tel. 0507/08-88-37, 0507/08-88-38 GG9JY47X

VW CADDY PICK-UP, 1982 r., biały - 2.500 zł. Tel. 0502/02-29-40 GI0FPJNE

VW CADDY, 1999 r., 1400 ccm, benz., inst. gaz., czerwony, wspom. kierownicy, blokada skrzyni bieg., stan bdb - 6.800 zł. Chojnów, powiat legnicki, tel. 0661/39-19-51 GI0EFP4F

VW CADDY, 1999 r., 1900 ccm, TDI, 5-osobowy, ABD, c. zamek, el. szyby, sprow., zarejestr. - 11.900 zł. Krapkowice, tel. 0601/43-44-74 GI09JKXN

VW CADDY, 2006 r., 60 tys. km, 1900 ccm, diesel, biały, oryg. przebieg, 2 airbagi, wspom. kierownicy, ABS, ściana grodziowa, do sprowadzenia, otwierane boczne drzwi - 5.200 EUR. Wrocław, tel. 0514/35-67-61 GI0FPKRR

FOTO VW CADDY MIXT, 2007 r., 1900 ccm, diesel, żółty, bez wypadku, pełna dokument., sprowadzony, zarejestrowany, ABS, c. zamek, el. szyby, el. lusterka, klimatyzacja, oszklony, pod. pow., RO, wspom. kier. - 29.950 zł cena netto, VAT od faktury. Legnica, tel. 0601/84-81-14, 076/723-72-22 www.automaja.autogielda.pl jacekh@kki.pl KI0274780

VW CADDY VAN, 2008/09 r., 1900 ccm, SDI, wiśniowy, przeb. 1400 km, I właśc., kupiony w salonie, garażowany, dużo dodatków, 2-osobowy - 54.000 zł/netto. Wrocław, tel. 0663/15-31-58 GI0C3WRA

VW LT 28, 1986 r., 2400 ccm, diesel, zielony, zawieszenie przednie na resorach, koła bliźniacze tylne, hak, RO, ważne OC i przegląd, dmc 3.5 t, ład. 1647 kg, przystos. do przewozu samochodów - 8.300 zł. Polkowice, tel. 0513/31-69-76 GI97JTJY7

VW LT 28 SKRZYNIOWY, 1989 r., 2300 ccm, diesel, 6-osobowy - 3.500 zł + opłaty. Przeworno, powiat strzeliński, tel. 0517/23-67-96, 0888/79-38-08 GI0KLXL

VW LT 28, 1990 r., 214 tys. km, 2400 ccm, diesel, podwójna kabina, skrzynia ład. o wym. 2.5x2.0 m, bez wypadku, wspom. kierownicy, sprow. - 6.500 zł + opłaty. Syców, powiat oleśnicki, tel. 062/785-29-14, 0607/30-88-08 GI0F3774

VW LT 28 MAXI, 1990 r., 2400 ccm, diesel, zarejestr., ważny przegląd do 12.2010 roku, OC do 05.2010 roku, stan bdb, bez korozji - 5.700 zł lub zamienię. Wrocław, tel. 0663/38-88-88 GI97P47YF

VW LT 28, 1991 r., 125 tys. km, 2400 ccm, diesel, niebieski, skrzyniowy, stan dobry, silnik w stanie idealnym, koła bliźniacze, dmc 3.5 t, kat. B, 3-osobowy, nowe opony - 8.800 zł. Wałbrzych, tel. 0790/22-80-90 GI0FPF3P

VW LT 28, 1991 r., 2400 ccm, diesel, żółty, wysoki, przedłużony, hak, po rem. silnika - 5.000 zł. Wrocław, tel. 0504/20-18-36 GI07FE3A

VW LT 28, 1993 r., 2400 ccm, diesel, biały, bez wypadku, podwyższony, przedłużony, w kraju od 3 lat, drzwi boczne i tylne oszklone, hak, 5-bieg., RO, wspom. kierownicy, ważne OC i przegląd, stan bdb - 6.350 zł lub zamienię. Mąkolno, powiat ząbkowicki, tel. 0607/33-55-15 GI0EKREL

VW LT 28 MAXI, 1994 r., 187 tys. km, 2400 ccm, diesel, biały, wspom. kierownicy, el. reg. i podgrz. lusterka, el. szyby, reg. fotel kierowcy, długi, wysoki, dmc 3.5 t, techn. sprawny - 10.500 zł do uzgodnienia. Kłodzko, tel. 0601/49-69-64 GI94P4CER

VW LT 28, 1997 r., 245 tys. km, 2500 ccm, turbo D, biały, podwyższony, średni, bez wypadku, po lakierowaniu, homolog. na ciężarowy - 14.500 zł. Gryfów Śląski, powiat lwówecki, tel. 0723/70-60-01 GI0FPKTP

VW LT 35 BLASZAK, 1998 r., 2500 ccm, TDI, biały, kabina 3-osobowa, średni, nowe opony i zawieszenie, RO, ABS, bez wypadku, ściana grodziowa - 15.800 zł. Kamienica, powiat nyski, tel. 0604/94-51-32 GI97CFCKK

VW LT 35, 1998 r., 270 tys. km, 2500 ccm, TDI, biały, ład. 1000 kg, wspom. kierownicy, ABS, c. zamek, 3-osobowy, tylne drzwi oszklone, po wymianie rozrządu, hak, airbag, RO, przedłużony, niski, boczne drzwi rozsuwane - 17.800 zł lub zamienię. Legnica, tel. 0601/26-07-97, 076/721-38-95 GG9H9XCH

VW LT 35, 1999 r., 250 tys. km, 2500 ccm, TDI 109 KM, biały, kontener + winda, zarejestr., ubezpieczony, wym. 4,2x2,1x2,1 - 19.800 zł. Legnica, tel. 0609/51-39-82 GI0FJYMX

VW LT 35 MAXI, 1999 r., 160 tys. km, 2500 ccm, TDI, biały, maksymalnie długi i wysoki, zdjęcia na www.autogiedla.pl (nr oferty II0EH3HK) - 22.000 zł do negocjacji. Wrocław, tel. 0603/66-97-27 GI0AR4JW

VW LT 35 MAXI, 2000 r., 290 tys. km, 2500 ccm, TDI, 109 KM, biały, ABS, ASR, airbag, wspom. kierownicy, zarejestr., ubezpieczony, faktura - 19.900 zł. Legnica, tel. 0609/51-39-82 GI97MAPWL

VW LT 35, 2003 r., 260 tys. km, 2500 ccm, TDI 109 KM, biały, maks. wysoki, średniodługi, ABS, el. lusterka, EBD, wspom. kierownicy, stan bdb, sprow., dmc 3.5 t, ład. 1600 kg - 23.500 zł. Legnica, tel. 0609/51-39-82 GI0C9779

FOTO VW LT 35 MAXIMA, 2003 r., 2500 ccm, diesel, wiśniowy, bez wypadku, pełna dokument., I właściciel, serwisowany, sprowadzony, ABS, 1 pod. pow., podwyższony, przedłużony, RO, wspom. kier. - 33.800 zł cena netto. Legnica, tel. 0601/84-81-14, 076/723-72-22 www.automaja.autogielda.pl jacekh@kki.pl KI0853460

FOTO VW LT 35 MAXI, 2003 r., 2500 ccm, benz., wiśniowy, bez wypadku, pełna dokument., I właściciel, sprowadzony, ABS, 1 pod. pow., podwyższony, przedłużony, RO, wspom. kier. - 33.850 zł cena netto. Legnica, tel. 0601/84-81-14, 076/723-72-22 www.automaja.autogielda.pl jacekh@kki.pl KI0853470

FOTO VW LT 35 MAXI, 2003 r., 2500 ccm, diesel, wiśniowy, bez wypadku, pełna dokument., I właściciel, sprowadzony, ABS, 1 pod. pow., podwyższony, przedłużony, wspom. kier. - 33.900 zł cena netto. Legnica, tel. 0601/84-81-14, 076/723-72-22 www.automaja.autogielda.pl jacekh@kki.pl KI0853480

VW LT 35, 2004 r., 2500 ccm, TDI, granatowy met., blaszak, wspom. kierownicy, ABD, 3-osobowy, ks. serwisowa, serwisowany w ASO, el. szyby, RO z CD - 42.800 zł. Opole, tel. 077/441-15-55, 0600/01-23-90 GI044C9L

● **VW LT 35, 2006 r., 43 tys. km, 2500 ccm, diesel, ABS, ESP, ASR, airbag, tempomat, el. szyby i lusterka, fotel kierowcy na poduszce pow., tylne drzwi (kąt otw. 270 stopni), c. zamek + pilot - 50.000 zł. Kalisz, tel. 0601/33-04-04 LI0341760**

VW LT 45 SKRZYNIOWY, 1992/93 r., 168 tys. km, 2400 ccm, diesel, biały, podwójna kabina, 6-osobowy, alum. skrzynia ład. o wym. 3.8x2.10x0.45 m, bliźniacze koła, wspom. kierownicy, el. reg. reflektory, ABS, hak, zarejestr., dmc 3.5 t, f-ra VAT - 13.800 zł + opłaty., powiat jaworski, tel. 0602/46-79-84, 0695/18-34-95 GI0C99FN

VW LT 55, 1992 r., biały, 3-osobowy, bez korozji, dmc 5600 kg, aluburty, stan opon bdb, przednie 205/75R16, 110/108 L, tylne 195R16, 107/105 L, stan techn. bdb - 3.900 EUR. Zgorzelec, tel. 0507/08-88-37 GI94RP39F

VW LT 55 MAXI, 1995 r., 250 tys. km, 2400 ccm, TDI, pomarańczowy, nowe amortyzatory, końcówki, drążki, sworznie, lakier i podłoga, konserwacja, bez korozji i wycieków, nie używany od 6 mies., dmc 5900 kg, techn. sprawny, stan bdb - 20.000 zł. Kłodzko, tel. 0609/87-88-47 GI0FPHNP

VW LT 80, 1996 r., 70 tys. km, ład. 7.5 t, winda, oryg. przebieg, przygotowany do rejestr. - 23.000 zł. Krotoszyn, tel. 0888/67-98-38 GI0CRYMY

VW TRANSPORTER, 1983 r., 1600 ccm, benz., biały, po rem. zawieszenia, po wymianie rozrządu i stacyjki, podwyższony, brak przeglądu i OC - 1.500 zł. Opole, tel. 0509/29-95-87 GI0FMEHW

VW TRANSPORTER T3, 1986 r., 1600 ccm, TD, beżowy, 7-osobowy, z urz. celnego - 4.000 zł. Lubsko, powiat żarski, tel. 0691/71-73-25 GI0FPKFM

VW TRANSPORTER T2 BLASZAK, 1987 r., 1600 ccm, diesel, żółty, po rem. kapitalnym silnika, stan db - 2.500 zł. Wambierzyce, powiat kłodzki, tel. 0886/22-77-14, 0886/45-95-97 GI09T7E9

VW TRANSPORTER T2 BLASZAK, 1988 r., 1600 ccm, diesel, biały, nowy rozrusznik, akumulator i łożyska, do poprawek blacharsko-lakiern., stan techn. db, przegląd i OC do 08.2010 r. - 2.600 zł. Jelenia Góra, tel. 0609/27-83-45, 0603/87-91-20 yollaz@wp.pl GI0FPH93

VW TRANSPORTER T3, 1988 r., 1600 ccm, diesel, niebieski, 6-osob + 750 kg, oplandekowany, hak, ważne OC i przegląd, w ciągłej eksploat. - 3.500 zł lub zam. na mniejszy pick-up. Trzebnica, tel. 0601/86-42-02 GI0CXRNL

VW TRANSPORTER, 1988 r., 1900 ccm, diesel, wiśniowy - 2.600 zł. Wrocław, tel. 0507/97-53-98 GI0F7PK3

VW TRANSPORTER CARAVELLE, 1990 r., 314 tys. km, 1600 ccm, turbo D, kość słoniowa, 9-osobowy, hak, ważne OC i przegląd, I właśc. w kraju - 4.500 zł. Bolesławiec, tel. 0796/46-12-51, 075/730-10-34 GI0CXPRA

VW TRANSPORTER T3 DOKA, 1990 r., 1600 ccm, zielony, zarejestr., ważne OC i przegląd - 4.000 zł. Złotoryja, tel. 0503/09-20-40 GI0PTJL

VW TRANSPORTER T3, 1990/91 r., 1700 ccm, diesel, zielony, 8-osobowy, nowy akumulator i opony, ubezpieczony, przegląd do końca roku, po wymianie rozrządu, pasków i olejów, stan bdb, w ciągłej eksploat., bez korozji - 6.700 zł do negocjacji., powiat legnicki, tel. 0600/69-06-67 GI0FK3XT

FOTO **VW TRANSPORTER**, 1991 r., 2000 ccm, biały, zarejestrowany, c. zamek, oszklony, RO, wspom. kier., po wymianie rozrządu, ciągle eksploatowany, średnie spalanie gazu 12 l/100 km, zarejestrowany na 9-osób, przegląd do 03.2011 r., stan dobry, możliwa zamiana na VW Golfa III - 7.300 zł. Bolesławiec, tel. 0668/99-94-05 II0FJECJ

VW TRANSPORTER T4, 1991 r., 2400 ccm, diesel - 7.500 zł lub zam. na ciągnik rolniczy. Bolków, powiat jaworski, tel. 0785/18-65-12 GI0C4H4K

VW TRANSPORTER T4, 1991 r., 2400 ccm, diesel, zielony, ład. 1 t, wspom. kierownicy, tylne drzwi podnoszone, nowe opony, I właśc., zadbany - 8.500 zł. Mietków, powiat wrocławski, tel. 0509/64-14-95 GI0FMANJ

VW TRANSPORTER T4, 1991 r., 1900 ccm, diesel, seledynowy, oszklony, przystosowany do ciągnięcia przyczep, silnik i skrzynia bieg. po remoncie, gwarancja - 7.000 zł. Pastuszyn, powiat nowosolski, tel. 0607/61-15-77 GI0FK4M3

VW TRANSPORTER T4 BUS, 1991 r., 2000 ccm, benz., inst. gaz., srebrny, 9-osobowy, bez wypadku i korozji, ważne OC i przegląd, tapicerowany, stan idealny, w kraju od 4 lat - 11.900 zł lub zamienię na inny. Wałbrzych, tel. 0603/41-24-49 GI97K4343

VW TRANSPORTER CARAVELLE, 1991 r., 2000 ccm, benz., inst. gaz., błękitny met., zarejestr., 8-osobowy, podłokietniki, 2 szyberdachy, wspom. kierownicy, RO, przegląd do 2011 r., ubezpieczony, zadbany - 9.300 zł. Wałbrzych, tel. 0604/46-47-72 GI04PAW4

VW TRANSPORTER T4 CARAVELLE, 1992 r., 2400 ccm, diesel, stan db - 8.500 zł. Głogów, tel. 0668/41-46-40 GI97N79TW

VW TRANSPORTER T4, 1992 r., 250 tys. km, 1900 ccm, diesel, biały, 3-osobowy, stan db - 5.500 zł + opłaty. Jelenia Góra, tel. 0502/72-32-98 GG9THL4T

VW TRANSPORTER T4, 1992 r., 275 tys. km, 1900 ccm, diesel, biały, oszklony do połowy, wspom. kierownicy, hak, zarejestrowany jako ciężarowy - 5.500 zł + opłaty. Jelenia Góra, tel. 0880/87-74-24 GI07LTPW

VW TRANSPORTER T4, 1992 r., pomarańczowy, zarejestr. jako cięż.-uniwersalny, 9-osobowy, przyciemn. szyby, c. zamek, immob., nieeksploat. w kraju - 9.500 zł. Jelenia Góra, tel. 0691/80-06-05 GI07CARL

VW TRANSPORTER T4 DOKA, 1992 r., 240 tys. km, 2400 ccm, diesel, biały, atrakc. wygląd, zadbany, stan bdb, serwisowany, I właśc. w kraju od 5 lat - 9.000 zł lub zamienię. Jelenia Góra, tel. 0501/39-43-96 GI0F7N7C

VW TRANSPORTER T4 LONG MINI VAN, 1992 r., 360 tys. km, 2400 ccm, diesel, biały, wspom. kierownicy, szyberdach, hak, przedłużony, oszklony, 8-osobowy - 8.700 zł. Kalisz, tel. 0601/24-32-17 GI0CT7YJ

VW TRANSPORTER T4 CARAVELLE, 1992 r., 274 tys. km, 2400 ccm, diesel, jasnoniebieski, 8-osobowy, wspom. kierownicy, el. szyby, el. lusterka, podwójne ogrzewanie, stan db, nowe filtry, hak, halogeny, c. zamek - 11.500 zł. Lutomia Dolna, powiat świdnicki, tel. 0606/20-10-37 GI04XFT3

FOTO **VW TRANSPORTER**, 1992 r., 276 tys. km, 1900 ccm, diesel, wspom. kier., sprowadzony z Niemiec, oszklony, zarejestrowany jako ciężarowy, bezawaryjny silnik, faktura VAT - marża, stan techniczny bdb, blacharka do małych porawek, nic nie stuka nic nie puka, idealny dostawczak za małe pieniądze - 6.200 zł. Mirsk, powiat lwówecki, tel. 0600/05-33-82, 0606/64-09-98 II0FM4ML

VW TRANSPORTER T4, 1992 r., 1900 ccm, diesel, niebieski, blaszak, nowe paski, płyny i silnik, stan bdb, kabina 3-osobowa, stan blacharki db, wyskakuje 5-bieg, zarejestr., ubezpieczony - 5.500 zł. Oława, tel. 0609/96-77-88, 0790/39-26-26 GI0A7RW7

VW TRANSPORTER T4, 1992 r., 2400 ccm, diesel, złoty, ład. 1050 kg, tylne drzwi otw. na boki, zarejestr. - 8.300 zł lub zamienię. Opole, tel. 0503/10-31-15 GG974FMYR

VW TRANSPORTER T4, 1993 r., 2000 ccm, benz., inst. gaz., granatowy, zarejestr., przedłużony, 6-osobowy, oszklony, tylne drzwi otw. na boki, ściana grodziowa, podwójne ogrzewaniem, z salonu w kraju - 7.400 zł lub zam. na inny. Bolesławiec, tel. 0602/23-29-81 GI97H93M4

VW TRANSPORTER T4 BLASZAK, 1993 r., 2000 ccm, benz., inst. gaz., maks. przedłużony, zarejestr., 6-osobowy, wspom. kierownicy, z salonu w kraju, ściana grodziowa - 7.700 zł. Bolesławiec, tel. 0790/33-84-48 GI97EF97K

VW TRANSPORTER T4 CARAVELLE, 1993 r., 300 tys. km, 2400 ccm, diesel, zielony metalik, c. zamek + pilot, alufelgi, wspom. kierownicy, stan idealny - 13.900 zł lub zam. Brzeg, tel. 0784/24-34-45 GI0AKAEN

VW TRANSPORTER T4 SKRZYNIOWY, 1993 r., 2400 ccm, diesel, żółty, podwójna kabina, prycza, wspom. kierownicy, hak, 6-osobowy, sprowadzony, bez wypadku, bez korozji, stan bdb, zarejestr., nie wymaga wkładu finansowego, nieeksploat. w kraju - 13.900 zł. Duszniki-Zdrój, powiat kłodzki, tel. 0604/51-79-70 GI0CTKX

VW TRANSPORTER T4, 1993 r., biały, 9-osobowy, przedłużony, nowe opony, przyciemn. szyby, el. szyby, nieeksploat. w kraju - 11.000 zł. Jelenia Góra, tel. 0691/80-06-05 GI07CARP

VW TRANSPORTER T4, 1993 r., 231 tys. km, 2400 ccm, diesel, niebieski, oszklony, zarejestr. na 7 osób, wspom. kierownicy, c. zamek, alarm, CB-radio, alufelgi, części zamienne, do małych poprawek blacharskich - 8.800 zł. Pieszków, tel. 0691/36-77-31, 0661/25-71-76 GI0CLNWR

VW TRANSPORTER T4 BUS, 1993 r., 250 tys. km, 2400 ccm, diesel, bordowy, wspom. kierownicy, c. zamek + pilot, alufelgi, welurowa tap., alarm, RO z CD, zarejestr., ubezpieczony, stan bdb - 10.500 zł. Sobótka, powiat wrocławski, tel. 0781/28-10-55, 0783/12-40-44 GI0AMKJE

VW TRANSPORTER T4, 1993 r., 2400 ccm, diesel, turkusowy met., c. zamek, wspom. kierownicy, el. szyby, RO, dzielona tylna kanapa, alufelgi, garażowany, stan idealny - 16.900 zł lub zamienię. Świdnica, tel. 0783/02-02-02 GI0CX4M9

VW TRANSPORTER T4 LONG, 1993 r., 2400 ccm, diesel, 3-osobowy, stan techn. bdb, do małych poprawek blacharskich - 4.000 zł. Twardogóra, powiat oleśnicki, tel. 0601/30-77-92 GI0FHNNX

VW TRANSPORTER T4 DOKA, 1993 r., 211 tys. km, 2400 ccm, diesel, biały, wspom. kierownicy, RO, opony 90%, techn. sprawny, sprowadzony - 8.900 zł. Żary, tel. 0601/69-15-69 GI0FEKEC

VW TRANSPORTER T4 BUS, 1993/94 r., 306 tys. km, 2400 ccm, diesel, biały, cały oszklony, 9-osobowy, hak, wspom. kierownicy, 2 komplety opon letnich i zimowych, mało używane, po wymianie oleju, filtra, silnik i skrzynia biegów w stanie idealnym, ubezpieczenie do 07.2010 roku, przegląd do 10.2010 roku - 7.200 zł. Jedlina-Zdrój, powiat wałbrzyski, tel. 0665/17-85-56 GI09WAR

VW TRANSPORTER T3, 1993/94 r., 220 tys. km, 2400 ccm, diesel, biały, oszklony, 8-osobowy, stan db - 14.500 zł. Nysa, tel. 0791/15-62-44 GI0FJPPJ

VW TRANSPORTER T4 BLASZAK, 1993/94 r., diesel, biały, 3-osobowy, nowe opony, wspom. kierownicy, welurowa tap., hak, zadbany, ks. serwisowa, sprow. z Niemiec, zarejestr. - 9.800 zł. Żary, tel. 0886/92-32-82 GI0CXAXY

VW TRANSPORTER T4 MULTIVAN, 1994 r., 220 tys. km, 2400 ccm, diesel, kolor kości słoniowej, stolik, łóżko, RO, hak, ciemne szyby, aut. skrzynia bieg., stan bdb - 16.500 zł lub zamienię. Tel. 0603/80-40-85 GI97KWFAR

VW TRANSPORTER BUS, 1994 r., 2400 ccm, diesel, c. zamek - 20.000 zł. Bystrzyca, powiat oławski, tel. 071/313-03-62 GG94E7NXK

VW TRANSPORTER T4 MAXI, 1994 r., 2400 ccm, diesel, biały, maks. długi i wysoki, przegroda, drzwi boczne i tylne oszklone, po przeglądzie, po odbudowie wnętrza, nowe paski, oleje i filtry, RO, hak - 9.900 zł lub zamienię na inny. Oława, tel. 0794/63-43-77, 0785/23-39-93 GI977CL33

VW TRANSPORTER T4 DOKA, 1995 r., 185 tys. km, 2400 ccm, diesel, niebieski, 6-osobowy, skrzynia ład., hak, wspom. kierownicy, podwójna kabina, sprow., stan bdb - 13.500 zł. Gryfów Śląski, tel. 075/781-12-09, 0600/43-68-45 GI94W4LNK

VW TRANSPORTER T4, 1995 r., 2400 ccm, diesel, biały, I właśc. w kraju, karta pojazdu, zadbany, zarejestr., wspom. kierownicy, oszczędny, hak, stan bdb - 11.000 zł lub zamienię. Kłodzko, tel. 074/868-45-51, 0603/74-62-58 GI97LW7KM

VW TRANSPORTER T4 DOKA, 1995 r., 200 tys. km, 2400 ccm, diesel, biały, sprowadzony z Niemiec, 6-osobowy, aluminiowe burty, plandeka, wspom. kierownicy, hak, stan bdb - 11.900 zł lub zamienię. Kłodzko, tel. 074/868-45-51, 0603/74-62-58 GI97FJJR4

VW TRANSPORTER T4 DOKA, 1995 r., 216 tys. km, 2400 ccm, diesel, zielony, w kraju od roku, I właśc., wspom. kierownicy, 6-osobowy, hak, nowy rozrząd, zadbany, zarejestr. - 10.500 zł lub zamienię. Kłodzko, tel. 074/868-45-51, 0603/74-62-58 GI0F3HRT

VW TRANSPORTER T4, 1995 r., 190 tys. km, 2400 ccm, diesel - 8.500 zł + opłaty. Lubań, tel. 0511/51-25-13 GI0CALH7

VW TRANSPORTER T4 BUS, 1995 r., 180 tys. km, 2400 ccm, diesel, biały, po wymianie rozrządu i oleju, 2 kpl. kół (letn. i zim.) - 12.800 zł. Lubin, tel. 076/842-75-03, 0601/79-08-55 GI97NL3YA

VW TRANSPORTER T4, 1995 r., 113 tys. km, 1900 ccm, turbo D, szary, skrzyniowy, stan bdb, I właśc., ks. serwisowa, nowe opony - 9.900 zł. Nowa Ruda, powiat kłodzki, tel. 074/872-43-68, 0661/49-95-38 GI0FPKN4

VW TRANSPORTER T4, 1995 r., 1900 ccm, turbo D, 8-osobowy, oszklony - 11.900 zł. Przeworno, powiat strzeliński, tel. 0517/23-67-96, 0888/79-38-08 GI0KLX7

VW TRANSPORTER T4, 1995 r., 1900 ccm, turbo D, biały, I właśc. w kraju, karta pojazdu, zadbany, el. szyby, el. lusterka, wspom. kierownicy, hak, po wymianie rozrządu i oleju - 10.700 zł. Twardogóra, powiat oleśnicki, tel. 0607/54-31-05 GI0PWFA

VW TRANSPORTER T4, 1995 r., 2400 ccm, diesel, granatowy, nowy akumulator, alarm, wspom. kierownicy, zadbany, 6-osobowy, przedłużony, homolog. - 13.500 zł. Wałbrzych, tel. 0606/67-94-96 GI049HRX

VW TRANSPORTER T4 BLASZAK, 1995 r., 200 tys. km, 1900 ccm, turbo D, biały, kabina 3-osobowa, wspom. kierownicy, boczne drzwi rozsuwane, tylne drzwi oszklone, hak, RO, stan bdb - 8.600 zł. Zgorzelec, tel. 0518/21-09-00 GI0CXTTR

VW TRANSPORTER T4, 1995 r., 1900 ccm, TDI, biały, karta pojazdu, zarejestr., oszklony, 8-osobowy, wspom. kierownicy, c. zamek, RO, nowe opony, hak, stan bdb - 11.000 zł lub zamienię. Złoty Stok, powiat ząbkowicki, tel. 0728/22-99-71 GI0FPJ9F

VW TRANSPORTER T4 DOKA, 1996 r., 228 tys. km, 2400 ccm, diesel, pomarańczowy, skrzyniowy, 6-osobowy, RO, wspom. kierownicy - 14.000 zł. Kłodzko, tel. 0601/66-42-06 GI97L9R3K

VW TRANSPORTER T4, 1996 r., 200 tys. km, 2400 ccm, diesel, niebieski, I właśc. w kraju, karta pojazdu, wspom. kierownicy, 6-osobowy, hak, RO, zadbany, przegląd do 04.2010 r., stan bdb, zarejestr. - 13.700 zł lub zamienię. Kłodzko, tel. 074/868-45-51, 0603/74-62-58 GI04TFLJ

VW TRANSPORTER T3 SKŁADAK, 1996 r., 1600 ccm, diesel, biały, oszklony, 8-osobowy - 5.000 zł. Lwówek Śląski, tel. 075/782-37-63, 0609/93-55-79 GI97KR3JE

VW TRANSPORTER, 1996 r., 270 tys. km, 2500 ccm, TDI, 102 KM, czarny, długi, oszklony, 5-osobowy, drzwi uchylne, alufelgi, tempomat, sprow., zarejestrowany jako ciężarowy, wspom. kierownicy, bez akcyzy - 9.800 zł. Wrocław, tel. 0883/49-66-65 GI0AMJYE

VW TRANSPORTER T4, 1997 r., 256 tys. km, 1900 ccm, TDI, biały, 3-osobowy, ABS, stan bdb, wspomaganie kier., sprowadzony, bez wypadku, nowy akumulator, oszklony do połowy - 10.900 zł + opłaty. Głogów, tel. 0782/80-16-41 GI0FJN9T

VW TRANSPORTER T4, 1997 r., 1900 ccm, turbodiesel, biały, oszklony, 8-osobowy, wspom. kierownicy, c. zamek, el. szyby, airbag, sprowadzony, opłacony, stan bdb - 14.500 zł. Gryfów Śląski, tel. 075/781-12-09, 0600/43-68-45 GI0CT3XY

VW TRANSPORTER T4, 1997 r., 1900 ccm, turbo D, I właśc. w kraju, 3-osobowy, bez korozji, stan bdb - 13.600 zł. Jaworzyna Śląska, powiat świdnicki, tel. 0726/71-01-91 GI0AMEE3

VW TRANSPORTER T4, 1997 r., 2500 ccm, TDI, niebieski, 9-osobowy, klimat., 2 airbagi, hak, I właśc. w kraju - 25.000 zł. Jelenia Góra, tel. 0607/16-23-20 GI97NAN7H

VW TRANSPORTER t4, 1997 r., 2400 ccm, diesel, 8-osobowy, oszklony, wspom. kierownicy, airbag, do małych poprawek blacharsko-lakiern. - 10.000 zł. Kobierzyce, powiat wrocławski, tel. 0608/24-75-83 GI04CJYA

VW TRANSPORTER T4 SKRZYNIOWY, 1997 r., 2400 ccm, diesel, żółty, 3-osobowy, oplandekowany, wspom. kierownicy, zarejestr. - 15.900 zł. Leszno, tel. 065/528-70-01 GI0AT7AH

VW TRANSPORTER MULTIVAN ALL STAR, 1997 r., 200 tys. km, 2500 ccm, TDI, zielony, oryg., sprowadzony, koszt rej. 1.000 zł, klimat., 102 KM, el. dodatki, c. zamek, stolik, fotele - 19.600 zł. Nowogrodziec, powiat bolesławiecki, tel. 0790/39-30-13 GI0FK4TP

VW TRANSPORTER T4, 1997 r., 251 tys. km, 1900 ccm, turbodiesel, biały, stan db, 3-osobowy, airbag, hak, w kraju od roku, ubezpieczony, zarejestr. - 12.300 zł. Polanica-Zdrój, powiat kłodzki, tel. 0887/10-47-01, 0887/06-35-31 GG974PPJC

VW TRANSPORTER T4, 1997 r., 2500 ccm, TDI, biały, przedłużony, oszklony, 9-osobowy, stan db, ważne OC i przegląd, zarejestr., wspom. kierownicy, oszczędny - 13.800 zł. Prudnik, tel. 0607/81-95-54 GI0FHPPH

VW TRANSPORTER T4 DOKA, 1997 r., 176 tys. km, 2400 ccm, diesel, niebieski, 3-osobowy, wspom. kierownicy, RO, stan bdb, zadbany, do zarejestrowania - 14.400 zł. Wrocław, tel. 0889/07-16-63 GI97NEXX7

VW TRANSPORTER T4 MULTIVAN, 1997/98 r., 2500 ccm, TDI, 102 KM, czerwony met., pełne wyposaż., klimat., zarejestr., ubezpieczony, wszystkie elektr. dodatki, 7-osobowy, stolik, łóżko, atrakc. wygląd - 19.990 zł lub zamienię na inny, może być uszkodzony. Jelenia Góra, tel. 0605/14-58-94, 0604/35-22-07 GI97AN9C7

VW TRANSPORTER T4 LIFT, 1998 r., 96 tys. km, 1900 ccm, turbo D, niebieski, hak, wspom. kierownicy, zarejestr., 6-osob + ładunek, oszklony do połowy, drzwi tylne skrzydełkowe, oryg. RO, alufelgi, 2 kpl. kół, stan bdb, garażowany, zadbany - 21.000 zł. Tel. 071/312-72-81 GI0FHPTH

VW TRANSPORTER T4, 1998 r., 1900 ccm, diesel, biały, 8-osobowy - 15.500 zł. Legnica, tel. 0601/77-68-11 GI0EH444

VW TRANSPORTER T4, 1998 r., 2500 ccm, TDI, 102 KM, zielony, 9-osobowy, ABS, airbag, wspom. kierownicy, ważne OC i przegląd, nowy, zarejestr. - 15.300 zł. Leszno, tel. 0663/26-99-66 GI97PPALW

VW TRANSPORTER CARAVELLE, 1998 r., 230 tys. km, 1900 ccm, TD, biały, 9-osobowy, 9 foteli, alarm, c. zamek, RO z CD Sony, nowy rozrząd, filtry, oleje - 17.900 zł. Oleśnica, tel. 0601/41-23-29 GI0CNT7P

VW TRANSPORTER T4 BLASZAK, 1998 r., 85 tys. km, 1900 ccm, turbo D, żółty, 3-osobowy, ABS, airbag, wspom. kierownicy, RO, bez wypadku - 19.500 zł. Piaski, tel. 065/571-91-61, 0601/73-92-95 GG9L3N4A

VW TRANSPORTER T4, 1999 r., 220 tys. km, 2400 ccm, diesel, pomarańczowy, zarejestr., ABS, 2 airbagi, nowy rozrząd, filtry, opony zimowe, drzwi skrzydełkowe - 16.900 zł. Bolesławiec, tel. 0502/42-38-36 GI04PCE7

VW TRANSPORTER T4 CARAVELLE, 1999 r., 224 tys. km, 2500 ccm, TDI 102 KM, czarny metalik, stan techn. bdb, bez wypadku, oryg. lakier, przód po liftingu, klimat., el. lusterka, el. szyby, nawiewy w suficie, 2 airbagi, 9-osobowy, kpl. foteli, c. zamek, zadbany, zarejestr. - 31.900 zł. Bolesławiec, tel. 0603/97-23-22 GI07FMPW

VW TRANSPORTER T4 CARAVELLE, 1999 r., wspom. kierownicy, klimat., ABS, el. szyby, do małych poprawek mech. - 19.000 zł. Głogów, tel. 0668/41-46-40 GI97N79WJ

VW TRANSPORTER T4, 1999 r., 189 tys. km, 2500 ccm, TDI, biały, 9-osobowy, krótki, hak, airbag, zarejestr. - 13.900 zł. Krapkowice, tel. 0601/43-44-74 GG9447PN4

VW TRANSPORTER T4, 1999 r., 2500 ccm, TDI, zielony, 9-osobowy, I właśc., airbag, wspom. kierownicy, ABS, el. lusterka, RO, alufelgi, hak, przyciemn. szyby, zarejestr., stan bdb - 16.900 zł. Środa Śląska, tel. 0509/03-54-83 GI0AX3HM

VW TRANSPORTER T4, 1999 r., 250 tys. km, 2500 ccm, TDI, 88 KM, biały, stan idealny, krótki, kabina 3-osobowa, RO - 18.500 zł, w rozl. przyjmę starszy. Wrocław, tel. 0606/44-75-31 GI04CMLX

VW TRANSPORTER T4, 1999/00 r., 2500 ccm, TDI, brązowy, 9-osobowy, wspom. kierownicy, airbagi, RO, stan bdb, przedłużony - 23.900 zł. Żary, tel. 0602/11-57-62 GI979YHFP

VW TRANSPORTER T4, 2000 r., 220 tys. km, 2500 ccm, TDI, biały, blaszak, ABS, wspom. kierownicy, klimat., immob., stan idealny, sprow. - 14.800 zł. Legnica, tel. 0609/51-39-82 GI07FNRH

VW TRANSPORTER T4, 2000 r., 2500 ccm, TDI 102 KM, biały, oszklony, bez wypadku, 9-osobowy, wspom. kierownicy, RO, fioletowe zegary, sprow. z Niemiec, zarejestr., ważne OC i przegląd - 13.900 zł. Oborniki Śląskie, powiat trzebnicki, tel. 0669/32-00-50 GI0CT3H9

VW TRANSPORTER T4 BLASZAK, 2000 r., 249 tys. km, 1900 ccm, turbo D, zielony, wspom. kierownicy, wielofunkcyjna kier., alarm, czujnik cofania, nowe drążki, klocki ham., olej, filtry, 3-osobowy, airbag, tapicerka wewnątrz, II właśc., z salonu, Mul-T-Lock, stan techn. bdb - 18.600 zł. Wrocław, tel. 0791/94-33-30 GI0F7WPK

VW TRANSPORTER T4, 2000 r., 189 tys. km, 1900 ccm, turbo D, biały, bez wypadku, stan idealny, prosto z Niemiec, bez akcyzy, koszt rejestracji 750 zł - 19.900 zł. Żary, tel. 0798/45-75-83 GI0AH3WL

VW TRANSPORTER, 2000 r., 113 tys. km, 2500 ccm, TDI, czerwony, 8-osobowy, zarejestr. w kraju jako ciężarowo-uniwersalny, ks. serwisowa, f-ra - 21.900 zł. Żary, tel. 0798/45-75-83 GI0FK4LH

VW TRANSPORTER T4, 2000 r., 144 tys. km, diesel, niebieski, ks. serwisowa, stan bdb, sprow. z Niemiec, bez akcyzy, koszt rej. 750 zł - 19.900 zł. Żary, tel. 0798/45-75-83 GI0AH3TA

VW TRANSPORTER T4, 2001 r., 230 tys. km, 2500 ccm, TDI, biały, 6-osobowy, podwójna kabina, alarm, c. zamek, wspom. kierownicy, aluburty, I właśc. w kraju - 23.500 zł. Głogów, tel. 0506/53-95-84, 0507/32-22-75 GI0FK4TA

FOTO **VW TRANSPORTER** T4 CARAVELLE, 2001 r., 286 tys. km, 2500 ccm, TDI, niebieski met., nowy przód, 9-osobowy, sprow., zarejestr., pełne wyposażenie elektr., klimat., nawigacja, stan db - 26.900 zł lub zamienię. Leszno, tel. 0601/85-25-30 II0FHMA9

VW TRANSPORTER T4 CARAVELLE, 2002 r., 2500 ccm, TDI, 102 KM, czerwony, maks. przedłużony, 9-osobowy, klimat. 2-strefowa, tempomat, el. szyby, el. lusterka, komputer, ABS, przyciemn. szyby, 2 kpl. kół (letn. i zim.), zarejestr. - 42.500 zł. Leszno, tel. 0663/26-99-66 GI97LWY3R

VW TRANSPORTER T4 BLASZAK, 2002 r., 1900 ccm, turbo D, biały, stan bdb - 20.000 zł. Żary, tel. 0602/11-57-62 GI94C4E4J

VW TRANSPORTER T5 CARAVELLE, 2002/03 r., 2500 ccm, TDI, beżowy, 9-osobowy, klimat., wszystkie elektr. dodatki, tylne drzwi 2-skrzydłowe, stan bdb - 38.100 zł. Żary, tel. 0602/11-57-62 GG9RWHXA

VW TRANSPORTER CARAVELLE LONG, 2003 r., 330 tys. km, 2500 ccm, TDI, srebrny met., ABS, ESP, klimatyzacja, wspom. kierownicy, nawigacja, nadmuchy w podsufitce, el. lusterka, el. szyby, blokada skrzyni bieg., 2 airbagi, komputer, w ciągłej eksploat., stan techn. i wizualny bdb, zarejestr. - 35.600 zł. Bolesławiec, tel. 0600/35-67-93 GI0AH99P

VW TRANSPORTER T4 BLASZAK, 2003 r., 158 tys. km, 2500 ccm, diesel, czerwony, ABS, 6-osobowy, airbag, alarm, alufelgi, hak, RO z CD, orurowany, 2 kpl. kół (letn. i zim.), bez wypadku, serwisowany w ASO, zarejestr. - 36.000 zł. Borowa, powiat wrocławski, tel. 0515/13-39-04 GI09J9LE

VW TRANSPORTER T4, 2003 r., 2500 ccm, TDI, morski met., kupiony w kraju, 9-osobowy, klimat., el. szyby, ABS, el. lusterka, wspom. kierownicy - 34.800 zł. Opole, tel. 077/441-15-55, 0600/01-23-90 GI0C7H9N

VW TRANSPORTER T4 CARAVELLE LONG, 2003/04 r., 2500 ccm, TDI 102 KM, piaskowy met., 9-osobowy, długi, klimat., ABS, 2 airbagi, wspom. kierownicy, el. szyby, el. szyby, el. lusterka, RO, 2 kluczyki, bez wypadku, w kraju od 2 lat, stan bdb, ks. serwisowa - 33.000 zł lub zamienię na tańszy. Bolesławiec, tel. 0609/54-76-90, 075/734-72-65 GI04XLCA

VW TRANSPORTER T4, 2003/04 r., 190 tys. km, 2500 ccm, TDI, 102 KM, biały, el. szyby, skórzana tap., klimat., alufelgi, el. lusterka - 29.500 zł. Jelcz-Laskowice, powiat oławski, tel. 0691/91-08-02 GI0F7WTR

VW TRANSPORTER T5, 2005/06 r., 160 tys. km, 1900 ccm, TDI, srebrny met., RO, ABS, ESP, klimatyzacja, el. szyby, c. zamek, 9-osobowy, stan bdb, 2 airbagi, przedłużony, I właśc., bez wypadku, zarejestr. - 59.900 zł lub zamienię. Złotoryja, tel. 0602/24-40-42 GI0C9R77

VW TRANSPORTER T5, 2006 r., 128 tys. km, 1900 ccm, TDI, 105 KM, biały, ABS, ASR, RO, 2 airbagi, oszklony do połowy, reg. kierownica, drzwi tylne skrzydełkowe, sprow. z Niemiec, zarejestr., ks. serwisowa, zadbany, bez wypadku, stan bdb - 39.900 zł. Wrocław, tel. 0601/43-52-18, 071/343-52-18 GI97KWJCC

VW TRANSPORTER T5 FURGON, 2007/08 r., 2 tys. km, 1900 ccm, TDI, wiśniowy, garażowany, dużo dodatków - 74.000 zł/netto. Wrocław, tel. 0663/15-31-58 GI0C3WPE

VW TRANSPORTER T5, 2008 r., 9 tys. km, 1900 ccm, TDI, biały, blaszak, długi, 3-osobowy, wspom. kierownicy, ABS, ASR, c. zamek, 2 airbagi, duża skrzynia ład., oryg. radio VW + CD, garażowany, bez wypadku, stan idealny - 53.000 zł. Myszęcin, powiat świebodziński, tel. 0884/18-57-94, 0787/82-80-80 GI0FPJMF

ŻUK A-11B SKRZYNIOWY, 1996 r., benz., inst. gaz., stan idealny, nowe opony, opłacony, zarejestr., ważne OC i przegląd - 3.500 zł. Niedźwiedzica, powiat wałbrzyski, tel. 0697/44-93-17 GI0AE4EM

CZĘŚCI

SKRZYNIE BIEGÓW
NAPRAWA-SPRZEDAŻ-SKUP
Automatyczne i Manualne
Wrocław, ul. Rakowa 40 a
tel. 071/325 53 23
0509 797 121
0693 667 507

SKRZYNIE BIEGÓW
NAPRAWA - SPRZEDAŻ - WYMIANA
OSOBOWE, BUSY, WSZYSTKIE TYPY
Wrocław, ul. Kuropatwia 12
Tel. 071/328-71-76
kom. 0-505 58 00 54
SKUP SKRZYŃ UŻYWANYCH - KOMIS

ALFA ROMEO 155, 1992 r., 1800 ccm, Twin Spark, niebieski met. : osprzęt silnika, elem. blacharki, kpl. dokumentacja. Wroclaw, tel. 0880/21-52-15 GI97H47KX

ALFA ROMEO 155, 1994 r., 1800 ccm : lampy tylne, pompa paliwa, spoiler, zamki, zderzak tylny, przełączniki pod kierownicę. Legnica, tel. 0695/32-53-10 GI04JY9L

ALFA ROMEO 156, 1600 ccm, Twin Spark : silnik. Grabów nad Prosną, powiat ostrzeszowski, tel. 0698/77-61-54 GG9RKMWL

ALFA ROMEO 156, 120 tys. km, 2000 ccm, benz., silnik, bez glowicy. Olawa, tel. 0607/18-10-49 GI97M7MFT

ALFA ROMEO 156 : drzwi, tapicerka, szyby, zb. paliwa, lusterka, komputer. Prusice, powiat trzebnicki, tel. 0603/63-17-70 GI97H9F4P

ALFA ROMEO 156 : drzwi, lusterka, szyby, klamki, el podnośniki szyb, tapicerki, lampy tylne. Wroclaw, tel. 0515/08-60-90 GG94H4YHK

K **ALFA ROMEO 156** SEDAN, KOMBI, 1998/02 r., 1800 ccm : wszystkie części, skrzynie biegów, lampy, maski, zderzaki, elementy zawieszenia, elementy karoserii i inne - 520 zł. Ostrów Wielkopolski, tel. 0504/55-17-88 II0FK4RC

ALFA ROMEO 156, 1998/99 r., 2000 ccm, Twin Spark : części z demontażu. Wroclaw, tel. 0604/63-62-41, 0514/26-62-41 GG9TJ9TC

ALFA ROMEO 156, 1999 r., 2400 ccm, jTD, zbiorniczek spryskiwaczy, blotniki, drzwi, lampy tylne, reflektory, sprężarka klimat., pokrywa silnika, wycieraczki, wzmocnienia, przekladnia kier., pasy, panel klimat., airbagi, lusterka, przełączniki kierunkowskazów, zderzaki, maska, klapa tylna. Korfantów, powiat nyski, tel. 0694/89-83-40 GI97NEW7K

SKRZYNIE BIEGÓW
MANUALNE I AUTOMATYCZNE
Możliwa naprawa w I dzień !!! Gwarancja
RADWANICE
ul. Wrocławska 33 A
tel. 505 336 047, 665 341 158
MECHANIKA-ELEKTROMECHANIKA-ALARMY
filia LEGNICA, ul. Łąkowa 4
tel. 505 336 047, 604 580 661

ALFA ROMEO 145 : różne części z demontażu. Rawicz, tel. 0609/33-39-90 GI049FAE

ALFA ROMEO 145, 1999 r., 1800 ccm, Twin Spark : wszystkie części z demontażu. Boleslawiec, tel. 0889/91-75-52 GI9XEPWF

ALFA ROMEO 145, 146, 1900 ccm, turbo D : silnik, skrzynia bieg., zderzaki, maska, lampy, zawieszenie przednie i tylne, drzwi, klapa tylna, tapicerka i inne. Prusice, powiat trzebnicki, tel. 071/312-54-64 GI97H47CR

ALFA ROMEO 145, 146 : zderzak, halogeny, maska, drzwi lewe do modelu 145, pas przedni, dolny i górny, reflektory, znak modelu na masce, lampa tylna, amortyzatory przednie. Wroclaw, tel. 0691/06-96-21 GI0A7KFL

ALFA ROMEO 146, 1600 ccm, boxer : różne części z demontażu. Jelenia Góra, tel. 0510/52-29-68 GG9PLPNW

ALFA ROMEO 146, 1600 ccm, boxer, 16V oś silnika, maski, zderzaki, drzwi, lusterka, podłużnice, dach, lampy tylne, klapa tylna, blotniki tylne, zawieszenia, alufelgi, skrzynie bieg., półosie. Wroclaw, tel 0515/08-60-90 GI94EMY3J

ALFA ROMEO 146, 1996 r., 1800 ccm, benz., 16V : silnik, skrzynia bieg. Chojnów, powiat legnicki, tel. 0880/33-08-93 GG9PLPP4

ALFA ROMEO 146, 1996/97 r., 1.4, 1.8 : części z demontażu. Wroclaw, tel. 0604/63-62-41, 0514/26-62-41 GG9TJ9TR

ALFA ROMEO 146, 2000 r., 1600 ccm, 16V, Twin Spark, silnik, skrzynia bieg., elem blacharki, tapicerka, zawieszenie, szyby, koła, części mechaniczne i elektryczne, możliwość wysylki kurierem. Wroclaw, tel. 0880/21-52-15 GI97PFLMC

ALFA ROMEO 146, 156, 1400 ccm, Twin Spark : silnik. Rawicz, tel. 0607/78-08-20 GI04XC3M

ALFA ROMEO 156, 1999/00 r., 2400 ccm, JTD, srebrny met., wszystkie części z demontażu, części mechaniczne, elem. blacharki, elem wnętrza, możl. wysylki kurierem. Wroclaw, tel. 0880/21-52-15 GI0EFPHT

TURBOSPRĘŻARKI
NAPRAWA • SPRZEDAŻ
- TANIO
- SOLIDNIE
GWARANCJA 24 m-ce
WYSYŁKA - cały kraj!
TURBO SERWIS
ul. Ks. Cz. Klimasa 4
50-515 Wrocław
tel. (071) 360-01-99
tel. kom. 0 501-388-730
Turbo serwis
www.turboserwis.pl

ALFA ROMEO 156, 2004 r. : zderzaki, lampy, grill, kratki zderzaka, halogeny, alufelgi, drzwi, pompa wspom. kierownicy, filtr powietrza, ksenony, przepływomierz, pokrywy silnika. Wroclaw, tel. 0695/84-21-34 GI94HNNWK

ALFA ROMEO 156, 2005 r., 70 tys. km, 2400 ccm, jTd, czarny, silnik, skrzynia bieg. (6), podzespoły silnika, zawieszenie, chłodnica, airbagi, drzwi, tapicerki, szyby, przekl. kierownicy, lusterka, szyby, inne. Szczytna, powiat klodzki, tel. 0693/82-81-63, 0505/44-61-03 GI049KN3

TURBOSPRĘŻARKI
NAPRAWA SPRZEDAŻ
RÓWNIEŻ WYSYŁKOWA
infolinia: 0-801 000 293
biuro@TechMot.pl
tel. kom. 0-698 09 60 83
Drzewna 1, Bukowice
Możliwy odbiór we Wrocławiu
Tech Mot
TECHNIKA MOTORYZACYJNA

ALFA ROMEO 147, 2000 ccm, Twin Spark : tapicerka skórzana i inne. Jemielno, powiat górowski, tel. 0602/31-13-83 GG9RKMXL

ALFA ROMEO 147, 2001 r. : maska, grill, blotniki, wzmocnienie czolowe górne, reflektory, alufelgi, zderzaki. Wroclaw, tel. 0667/22-61-18 GI9WYLX4

ALFA ROMEO 147, 2001 r., grill, maska, lampy, zderzaki, pas przedni, kratka zderzaka, chłodnice, wentylator, drzwi, klapa tylna, ścianka, zamek, wycieraczka tylna, lampa tylna lewa, alufelgi 15, 16 i 17", półka tylna, zderzak tylny, blotnik prawy. Wroclaw, tel. 0693/21-67-36 GI0C3TAA

ALFA ROMEO 147, 2002 r. : różne części mech. i blacharskie. Wolczyn, powiat kluczborski, tel. 0606/32-29-96 GG9TJ9TK

ALFA ROMEO 156, 166 : różne części mech. i blacharskie, silniki, skrzynia bieg., drzwi, blotniki, maski i inne, możl. wysylki. Tel. 0509/12-77-04 GG9ACLYT

ALFA ROMEO 159 : alufelga, maska, atrapa, blotniki tylne, lewe i prawe, reflektory, drzwi, zderzaki (przedni i tylny), blotnik prawy przedni, klamka, chlodnice, wentylator, pas przedni, pokrywa silnika, intercooler. Wroclaw, tel 0693/21-67-36 GI049L9C

ALFA ROMEO 164, 1993 r., 3000 ccm, V6, automat. skrzynia bieg., wszystkie części. Opole, tel. 0608/22-93-38 GI0FPAEA

ALFA ROMEO 166 : wszystkie części z demontażu. Wolów, tel. 0692/40-61-93 GG9CHEXR

K FOTO ALFAROMEO 166 SEDAN, 2000 r., 2000 ccm, benzyna, srebrny, części blacharskie i mechaniczne, ceny od 20 zl. Radwanice, tel. 0510/06-11-65, 0798/79-60-54 www.nkk.autogielda.pl andrex51@wp.pl KI0363079

SKRZYNIE BIEGÓW
NAPRAWA - SKUP - SPRZEDAŻ - CZĘŚCI - WYSYŁKA
TRANSPORT, MOŻLIWA NAPRAWA W I DZIEŃ !!! GWARANCJA
CENTRUM NAPRAWY
AUTOMATYCZNYCH tel. 667 870 059
MANUALNYCH tel. 608 831 913
SKRZYŃ BIEGÓW
Wrocław, ul. Długosza 34

ALFA ROMEO 147, 2003 r., 1600 ccm, benz., zbiorniczki, chłodnica, maska, klapa tylna, sanki, zderzaki, lusterka, przełączniki kierunkowskazów, drzwi, airbagi, alternator, kurtyny, panel klimat., pólosie, pokrywa silnika, podszybie, reflektory, sprężarka klimat. Korfantów, powiat nyski, tel. 0694/89-83-40 GI97NEWAH

K ALFA ROMEO 147 hatchback, 2003 r., 1600 ccm, benzyna, srebrna, części blacharskie i mechaniczne, wersje 3-, 5-drzwiowa, silnik, skrzynia biegów, drzwi i inne, ceny od 20 zl. Radwanice, tel. 0510/06-11-65, 0798/79-60-54 www.nkk.autogielda.pl andrex51@wp.pl KI0363089

ALFA ROMEO 147, 2006 r. reflektory, pas przedni, maska, blotniki, chlodnice, zderzaki przednie i tylne, filtr powietrza, przewody klimat., alufelgi 16", halogeny, grill. Wroclaw, tel. 0693/21-67-36 GI94XRFW7

ALFA ROMEO 155 TS, 2000 ccm : wszystkie części z demontażu. Wroclaw, tel. 0693/08-62-52 GI09WYXX

ALFA ROMEO 166, 2000 r. : maska, blotniki, zderzak, lampy, filtr powietrza, halogeny, listwy chromowane na dach, alufelga 16", zb. spryskiwacza. Wroclaw, tel. 0601/06-05-95 GI079AAT

ALFA ROMEO 166, 2001 r., 2000 ccm, Twin Spark : różne części z demontażu. Grodków, powiat brzeski, tel. 0664/00-64-60 GI94PR39H

ALFA ROMEO 33, 1985 r., poj. 1.4, 1.7: różne części z demontażu. Chojnów, powiat legnicki, tel. 0880/33-08-93 GG9PLPLK

ALFA ROMEO GT, 2004 r., 1900 ccm, jTd, sanki silnika, kolumna McPhersona, oś tylna, klapa tylna, przełączniki pod kierownicę, silniczek wycieraczek, inne. Korfantów, powiat nyski, tel. 0694/89-83-40 GI97FATF7

Turbosprężarki
• NAPRAWA
• SPRZEDAŻ
• SKUP
• WYSYŁKA-cały kraj
GWARANCJA 24 miesiące
Turbo Jet ul. Buforowa 109, 52-131 Wrocław
• www.turbojet.pl • biuro@turbojet.pl •
tel. (071) 333 64 78 tel. kom. 500 700 416

ALFA ROMEO GT, 2004 r., blotnik tylny, maska, ksenony, zderzaki, pas przedni, zamek maski, przekl. kierownicy, przewody klimat., nadkola, blotnik lewy tylny, klapa tylna, szyba, filtr, atrapa, wnęka lewych drzwi, tylna lewa szyba, przetwornice ksenonów, blotnik prawy tylny. Wroclaw, tel. 0601/06-05-95 GI049L3T

ALFA ROMEO GTV, 1997 r. : zderzak. Wroclaw, tel. 0666/70-76-06 GG94373NE

ALFA ROMEO GTV, 1999/00 r., 3000 ccm, V6, 24V : osprzęt silnika, części karoserii, elem wnętrza, kpl. dokumentacja. Wroclaw, tel. 0880/21-52-15 GI94W4EEE

ALFA ROMEO GTV, SPIDER : zderzak przedni. Prusice, powiat trzebnicki, tel. 0603/63-17-70 GI97FPHWH

AUDI, 2001/07 r., 1900 ccm, TDI 130 KM : skrzynia bieg.(6) - 950 zł. Oborniki Śląskie, powiat trzebnicki, tel. 0669/32-00-50 GI0797CT

AUDI 100, 1800 ccm, wszystkie części. Bielawa, powiat dzierżoniowski, tel. 0723/39-44-12 GI0A9HCN

AUDI 100 C4, 2500 ccm, TDI : wszystkie części z demontażu. Gubin, powiat krośnieński, tel. 0502/30-21-83, 0509/26-99-40 GG9TJ9PH

AUDI 100 C4, różne części z demontażu. Klodzko, tel. 0793/58-88-46 GI0AR9KX

AUDI 100 C4, skrzynia bieg., glowica, reflektory, inne. Kudowa-Zdrój, powiat klodzki, tel. 0697/19-21-76 GI0FPJXF

AUDI 100 AVANT, 1.9 TDI, 2.0, 2.4, 2.5 D, 2.0 TD, „cygaro": silniki, skrzynia bieg. (5), pólosie, alternatory, rozruszniki, 4 drzwi, maska silnika, klapa bag., lampy, zderzaki, zawieszenia tylne i przednie, amortyzatory, deska rozdzielcza, blotniki przednie i tylne. Paczków, powiat nyski, tel. 0606/15-33-85 GG9HJNNW

AUDI 100, 2300 ccm, benz. : silnik - 500 zł. Przeworno, powiat strzeliński, tel. 0517/23-67-96, 0888/79-38-08 GI0KLXE

AUDI 100 C4, S4, blotnik lewy, nadkola. Wroclaw, tel. 0602/26-76-79 GG9CHEWA

AUDI 100, 1983/89 r., 1.8, 2.0, 2.2, 2.3, chłodnica, stacyjka, zawieszenie przednie i tylne, reflektory, lampy tylne, pokrywa silnika i bagażnika, zderzaki, blotniki, lusterka, nagrzewnica, ukł. hamulcowy i inne części z demontażu. Wroclaw, tel. 0601/73-47-52 GI97FKEYR

AUDI 100, 1983/89 r., 1.8, 2.0, 2.2, 2.3, chłodnica, stacyjka, zawieszenie przednie i tylne, reflektory, lampy tylne, pokrywa silnika i bagażnika, zderzaki, blotniki, lusterka, nagrzewnica, ukl. hamulcowy i inne części z demontażu. Wroclaw, tel 0601/73-47-52 GI97FKEYR

AUDI 100, 1987/91 r., maska silnika, reflektory, blotnik lewy przedni, lusterka. Jaworzyna Śląska, powiat świdnicki, tel. 0504/44-43-89 GI0FHTKR

AUDI 100 „cygaro" KOMBI, 1990 r., 2500 ccm, TDI : wszystkie części rozbiórki. Tel. 0603/80-40-85, 071/310-15-94 GI97KWFJN

AUDI 100, 1990 r., 2.3 E, 1.8 E, wszystkie części z demontażu. Grodków, powiat brzeski, tel. 0668/16-35-13, 0889/32-79-67 GI0C9RCJ

AUDI 100, 1990 r., 1.8, 2.0, wszystkie części, wysyłka, możliwy montaż. Jelenia Góra, tel. 0788/71-05-55 GI97LHJAN

AUDI 100 AVANT, 1990 r., 2300 ccm, benz., wszystkie części z demontażu. Kudowa-Zdrój, powiat klodzki, tel. 0697/19-21-76 GI0EFMNC

AUDI 100 C4, 1991 r., 2800 ccm, benzyna, silnik, skrzynia bieg., elem. blacharki, tapicerka, zawieszenie, szyby, kola, części inst. elektr. i mechaniczne, możliwość wysyłki kurierem. Wroclaw, tel. 0880/21-52-15 GI97PFLLY

AUDI 100 C4, 1992/94 r., 2.6 E, 2.5 TDI, lusterka, pokrywa silnika i bagażnika (sedan), blotniki, deska rozdzielcza (silnik 2.3), chłodnica z wentylatorami do silnika 2.6, kolumny McPhersona (przednie i tylne). Wroclaw, tel. 0601/73-47-52 GI97FKEYT

AUDI 100 C4, 1992/94 r., 2.6 E, 2.5 TDI, lusterka, pokrywa silnika i bagażnika (sedan), blotniki, deska rozdzielcza (silnik 2.3), chłodnica z wentylatorami do silnika 2.6, kolumny McPhersona (przednie i tylne). Wroclaw, tel. 0601/73-47-52 GI97FKEYT

AUDI 100 C4, 1993 r. : różne części z demontażu. Chojnów, powiat legnicki, tel. 0602/58-63-39, 0608/58-41-30 GG9P9Y4K

AUDI 100 AVANT QUATTRO, 1993 r., 2800 ccm, benz., silnik, automat. skrzynia bieg., zawieszenie, osprzęt silnika, elem. blacharki, szyby, kola, drzwi, inne. Kondratów, powiat jaworski, tel 0518/74-22-10 GI0FPFYE

AUDI 100 C4, 1994 r., 2300 ccm, benz. : silnik, stan bdb, skrzynia bieg. (5). Paczków, powiat nyski, tel. 0606/15-33-85 GG9HKLC7

AUDI 200 QUATTRO, 1986 r., 2200 ccm, benz., skrzynia bieg., most tylny, zawieszenie przednie, reflektor lewy, klapa tylna, pólosie z ABS, stacyjka oraz inne części karoseryjne i eksploatacyjne. Wroclaw, tel. 0601/73-47-52 GI97FKF33

AUDI 200 QUATTRO, 1986 r., 2200 ccm, benz., skrzynia bieg., most tylny, zawieszenie przednie, reflektor lewy, klapa tylna, pólosie z ABS, stacyjka oraz inne części karoseryjne i eksploatacyjne. Wroclaw, tel. 0601/73-47-52 GI97FKF33

AUDI 80 B3, po tuningu: różne części z demontażu. Biala, powiat legnicki, tel. 0781/27-66-92 GI94T7TCK

AUDI 80, benz., poj. 2.6, 2.8: osprzęt silnika, elem. silnika. Boleslawiec, tel. 0602/23-29-81 GG9TJ9KC

AUDI 80 B3, 1600 ccm, turbo D : pompa wtrysk. Drągowina, powiat zielonogórski, tel. 0668/39-60-03 GI97CYJX7

AUDI 80 B3, 1800 ccm, benz., różne części - od 50 zl. Glucholazy, powiat nyski, tel. 077/439-15-14, 0661/11-32-41 GI97F7AJ3

AUDI 80 B4 : wszystkie części z demontażu. Grabów nad Prosną, powiat ostrzeszowski, tel. 0698/77-61-54 GG9RKMHL

AUDI 80, alufelgi, opony, aparaty, przeplywomierze, inne. Gryfów Śląski, powiat lwówecki, tel. 0728/19-10-28, 075/781-37-04 GI07FF7X

AUDI 80 B3, 2300 ccm, benz. : wszystkie części z demontażu. Jawor, tel. 0724/91-50-95 GG9PLPA4

AUDI 80 B4, różne części z demontażu. Klodzko, tel. 0793/58-88-46 GI97C39JK

AUDI 80 CABRIO : wszystkie części. Kobierzyce, powiat wroclawski, tel. 0501/85-00-87 GI0C3WC9

AUDI 80 B3 SEDAN, zderzak tylny. Opole, tel. 077/464-33-52, 0503/50-17-42 GI97C7XNF

AUDI 80, B3, B4 SEDAN, A4 AVANT, 1600 ccm, 1800 ccm, 2000 ccm, wtrysk, 1900 ccm, diesel, 1900 ccm, turbo D, 1900 ccm TDI: wszystkie części z rozbiórki, silniki, elem. blacharki, skrzynie bieg., elementy cięte nadwozia, zawieszenia, elem. wnętrza i inne. Opole, tel 0504/23-33-92 GG9TX9N4

AUDI 80 B3, B4 SEDAN, AVANT, 1900 TDI, 1800 benz., 2000 benz. silniki, skrzynie bieg., części mechaniczne, zawieszenie, elem. blacharki, oświetlenie i inne. Prusice, powiat trzebnicki, tel. 0603/63-17-70 GI97FPHYM

AUDI 80 B4 COUPE, wszystkie części z demontażu. Raciborowice Górne, powiat boleslawiecki, tel. 0514/65-48-45 GI0FP9YL

AUDI 80 B4, drzwi, klapa tylna, lampy tylne, lusterka, przełączniki. Sobótka, powiat wroclawski, tel 0518/03-08-76, 0664/04-59-34 GI0FMAKA

AUDI 80 B3, silnik, skrzynia bieg., lampy, zderzaki, rozrusznik, alternator, zawieszenia i inne. Wroclaw, tel. 0605/12-80-05 GI0CT3L9

AUDI 80 B4 : wszystkie części z demontażu. Wroclaw, tel. 0790/43-13-32 GI07LY9T

AUDI 80 B3, 1800 ccm, benz., wszystkie części z demontażu. Wroclaw, tel. 0504/20-18-36 GI94NWPMW

AUDI 80 B4 : silnik + automat. skrzynia bieg., drzwi, cena od 250 zł. Wroclaw, tel. 0669/82-65-80 GI9MX97R

AUDI 80 RS4 : wał napędowy. Wroclaw, tel. 071/341-56-58, 0600/71-28-00 GG9XYCPK

AUDI 80 : silnik, skrzynia bieg. (5), elem. karoserii i inne. Wroclaw, tel. 0601/95-16-78 GG9J3TJA

AUDI 80 B3 : silnik 1.6, skrzynia bieg., elem. karoserii, elem. wnętrza i inne z demontażu. Wroclaw, tel. 0880/21-52-15 GI94W4EE4

AUDI 80 B3, zderzak, reflektory. Wroclaw, tel. 0515/08-60-90 GG94H4YHJ

TURBOSPRĘŻARKI - NAPRAWA, WSZYSTKIE TYPY
Regeneracja z demontażem i montażem - od 800 zł netto
„Turbo-Sat", 58-100 Świdnica, Gogołów 52
tel. 074/850-55-82, kom. 0-502 521 794

AUDI 80 B3, B4, maski, blotniki, zderzaki, reflektory, atrapa, klapy i lampy tylne. Wroclaw, tel. 0603/66-97-27 GI97FKEC3

AUDI 80 B3, B4, maski, blotniki, zderzaki, reflektory, atrapa, klapy i lampy tylne. Wroclaw, tel. 0603/66-97-27 GI97FKEC3

AUDI 80 B2, B3, 1600 ccm, benz : wszystkie części z demontażu. Ząbkowice Śląskie, tel. 0663/20-39-20 GI97LX9FF

AUDI 80 B3, B4, benz., turbo D, poj. 1.9, 2.0: różne części z demontażu. Ząbkowice Śląskie, tel. 0609/30-78-38 GG9KJ3XW

AUDI 80 : części z demontażu. Wroclaw, tel. 071/724-52-00

AUDI 80 B2, 1983 r., 1600 ccm, benz., inst. gaz., piaskowy, kpl. dokumentacja - 150 zł. Jelenia Góra, tel. 0604/35-22-07, 0605/14-58-94 GI97FY4NT

AUDI 80, 1985 r., 1.6 TD : części silnika. Wroclaw, tel. 0666/70-76-06 GG9A47XA

AUDI 80, 1985/86 r., 1800 ccm, benz., reflektory, lampy tylne, zderzaki, blotniki, zegary, lusterka, stacyjka, kolumna McPhersona, półosie, tarcze i bębny ham., aparat zapłonowy, rozrusznik, alternator, nagrzewnica, przełącznik zespolony świateł i inne. Wroclaw, tel. 0601/73-47-52 GI97FKF3A

AUDI 80, 1985/86 r., 1800 ccm, benz., reflektory, lampy tylne, zderzaki, blotniki, zegary, lusterka, stacyjka, kolumna McPhersona, półosie, tarcze i bębny ham., aparat zapłonowy, rozrusznik, alternator, nagrzewnica, przełącznik zespolony świateł i inne. Wroclaw, tel. 0601/73-47-52 GI97FKF3A

AUDI 80 B2, 1986 r., 1600 ccm, diesel : skrzynia bieg. (5) z półosiami, szyby, reflektory, grill, zderzak tylny. Świebodzice, powiat świdnicki, tel. 0695/45-22-50, 0724/72-53-58 GI94RAHPX

AUDI 80 B3, 1986/91 r., 1600 ccm, diesel : różne części z demontażu. Jelenia Góra, tel. 0510/52-29-68 GG9N9LPW

AUDI 80 B3, 1987 r., 1800 ccm, benz., silnik, skrzynia bieg., półosie, rozrusznik, alternator, aparat zapłonowy, chłodnica, drzwi, szyby, maska, lampy, zderzaki, elem. wnętrza. Wrocław, tel. 071/322-26-42 w godz 9-16 GI0EKM34

AUDI 80 B3, 1987/91 r., 1.6, 1.8, 1.9 E, D, TD: różne części mechaniczne i blacharskie, szyby, reflektory, silnik, blok silnika, wał, tłoki, glowica, pompa wtryskowa, rozrusznik, alternator, sprzęgło, skrzynia bieg., półosie, felgi, ukł. kierowniczy i hamulcowy, stacyjka, chlodnica, zderzaki, inne. Legnica, tel. 0791/23-63-18, 0605/65-89-39 GG9WP3RL

TURBOSPRĘŻARKI
NAPRAWA • MONTAŻ • SKUP • SPRZEDAŻ • GWARANCJA
Możliwość wysyłki - teren całego kraju
w niedzielę - teren giełdy w Gliwicach
PHU BARPOL, Borowa, ul. Lipowa 3, koło Oleśnicy
tel. 071/315-72-44, kom. 0-601 71 97 69
czynne w godz. 8.00 - 21.00

AUDI 80 B3, 1987/91 r., 1.6, 1.8, 1.9, 2.0, 2.3: zderzaki, drzwi, belki, liczniki, lusterka, szyby, oslony plastikowe, podnośniki szyb, skrzynie bieg., elem. wnętrza i zawieszenia, felgi oraz inne. Wroclaw, tel. 0602/26-76-79 GG9CHET9

AUDI 80 B3, 1988 r., 1800 ccm, benz., drzwi, zderzaki, reflektory, lusterka, stacyjka, pompa hamulcowa, ukl. kierowniczy, alternator i inne. Wroclaw, tel. 0601/73-47-52 GI97FKF3E

AUDI 80 B3, 1988 r., 1800 ccm, benz., drzwi, zderzaki, reflektory, lusterka, stacyjka, pompa hamulcowa, ukl kierowniczy, alternator i inne. Wroclaw, tel 0601/73-47-52 GI97FKF3E

AUDI 80 B3, B4, 1988/94 r. : różne części z demontazu. Chojnów, powiat legnicki, tel. 0602/58-63-39, 0608/58-41-30 GG9P9Y3K

AUDI 80 B3, 1989 r., 1600 ccm, diesel, wszystkie części z demontażu. Grodków, powiat brzeski, tel. 0668/16-35-13, 0889/32-79-67 GI0C9RCM

AUDI 80 B3, 1989/91 r., benz., poj. 1.6, 1.8: wszystkie części z demontażu. Strzegom, powiat świdnicki, tel. 0607/70-54-92 GG9R9C7P

AUDI 80 B3, 1990 r., 1800 ccm, benz. : silnik, skrzynia bieg., inne. Glogów, tel. 0784/18-82-61 GI97H93AM

AUDI 80 B3, 1990 r., 1600 ccm, benz., inst. gaz., różne części, stan bdb. Klodzko, tel. 074/868-45-51, 0603/74-62-58 GI94APJPM

AUDI 80 B3, 1990 r., 1.8, 2.0, 2.3: części z demontażu. Wroclaw, tel. 0604/63-62-41, 0514/26-62-41 GG9TJ9MR

AUDI 80 B3, 1990 r., różne części z demontażu. Wroclaw, tel. 0669/53-20-42 GI0A7XRY

AUDI 80 B3, 1990 r., 1800 ccm, benz., różne części z demontażu. Wroclaw, tel. 0667/98-95-43 GG9RKMLX

AUDI 80 B3, 1990 r., 1800 ccm : wszystkie części z demontażu, silnik, skrzynia bieg., osprzęt silnika, zawieszenie, elem wnętrza, elem. blacharki, lampy, koła, szyby i inne. Wroclaw, tel. 0880/21-52-15 GI97FTPFE

AUDI 80, 1990 r., 1.6 TD : różne części. Wroclaw, tel 0666/70-76-06 GG9A47Y9

AUDI 80 B3, 1990 r. : różne części. Wroclaw, tel. 0664/52-87-04 GG9MHLXX

AUDI 80 B3, 1990 r., 1600 ccm, benz., silnik na części, skrzynia bieg., elem. nadwozia i inne. Zgorzelec, tel. 0607/46-82-20 GI09ETXX

AUDI 80 B3, B4, 1990/94 r., benz., wszystkie części z demontażu. Boleslawiec, tel. 0608/58-41-30 GI943X7HY

AUDI 80 B3, 1991 r. : zderzak przedni, przełączniki. Boleslawiec, tel 0792/33-46-44 GG9RKML4

AUDI 80 SEDAN, 1991 r., 89 tys. km, 1900 ccm, benz., silnik, gwarancja, skrzynie bieg., części blacharskie i mechaniczne, szyby, nowe i używane, airbagi, sensory, napinacze, chlodnice wody i klimat. Gryfów Śląski, powiat lwówecki, tel. 0728/19-10-28, 075/781-37-04 GI07FF7R

regeneracja od 800 zł
TURBOSPRĘŻARKI
naprawa - wymiana - wysyłka na nasz koszt
naprawa 12h
WROCŁAW, ul. Sienkiewicza 32, tel. 071/792-50-28, 0-502 69 08 90

AUDI 80 B3, 1991 r., 1800 ccm, benz., różne części z demontażu. Sobótka, powiat wroclawski, tel. 0793/58-86-32 GI0H3CR

AUDI 80 B3, 1991 r., 1800 ccm : drzwi z szybami, felgi stalowe. Świebodzice, powiat świdnicki, tel. 0695/45-22-50, 0724/72-53-58 GI94T7AHX

AUDI 80 B3, 1991 r., 1800 ccm, benz. : lampy tylne, zderzaki, elem. blacharki, zawieszenie, skrzynia bieg. manual. i automat., osprzęt silnika i inne. Wojcieszów, powiat zlotoryjski, tel. 0601/96-06-14 GI97NM93Y

AUDI 80 B4, A4 SEDAN, KOMBI, 1991/99 r., poj. 1.9 TD, 2.0 E, 1.9 TD, 1.8 E, 1.9 TDI, 2.0 E silniki, części i osprzęt, skrzynie bieg., maski, błotniki, zderzaki, wzmocnienia, chłodnice, lampy, drzwi, szyby, zawieszenia, lustra, szyberdach, elektryka, szyberdach, ćwiartki nadwozia, inne. Boleslawiec, tel. 0501/79-47-44 GG9KJ44E

AUDI 80 B4 COUPE, 1992 r. : blotniki, drzwi, szyberdach, szyby, zawieszenie, elementy wyposażenia wnętrza i inne. Boleslawiec, tel 0796/15-06-28 GI97T3WLN

AUDI 80 B4, 1992 r., 2000 ccm, benz., osprzęt silnika, pólosie, zwrotnice, podłużnice, lusterka, blotniki tylne, wzmocnienie przednie, maska, grill. Wroclaw, tel. 0515/08-60-90 GG94H4YHF

AUDI 80 B4, 1992/93 r., 2.0, 2.3, 2.6 : części z demontażu. Wroclaw, tel. 0604/63-62-41, 0514/26-62-41 GI9TMLY4

AUDI 80 B4, 1992/95 r., 1.9 TD, TDI, 2,0 E : różne części mechaniczne i blacharskie, szyby, reflektory, silnik, blok silnika, wał, tłoki, głowica, pompa wtryskowa, rozrusznik, alternator, sprzęgło, skrzynia bieg., półosie, felgi, ukl. kierowniczy i hamulcowy, stacyjka, chłodnica, zderzaki, inne. Legnica, tel 0791/23-63-18, 0605/65-89-39 GG94M3FWH

K AUDI 80 B4 AVANT, SEDAN, 1992/95 r., 1900 ccm, TDI felgi stalowe i aluminiowe, ćwiartki przednie, pas przedni, wentylatory, lusterka, szyby drzwiowe, el. podnośniki szyb, klapy tylne, lampy tylne, turbina, przekladnia kierownicza, zwrotnice, przepływomierz, belki tylne, sprężyny, przełączniki pod kier., amortyzatory i inne, mozl. wysylki. Świdnica, tel. 0600/28-37-55, 0660/31-40-31 www.auto-czesci.autogielda.pl auto-czesci1@o2.pl KI7979PP

AUDI 80 B4, 1992/95 r., 1.8, 2.9, 2.0, 2.3 : różne części blacharskie i mechaniczne, blotniki, lampy, chłodnice, drzwi, belki, lusterka, intercoolery, szyberdach, filtry, zaciski, zawieszenie, wspomaganie, osie tylne, przepływomierze, lampy tylne czarne, klapy, skrzynie biegów, części i osprzęt silników i inne. Wroclaw, tel. 0602/23-68-66 GG9CHEPN

K AUDI 80 B4 QUATTRO, 1992/96 r., 2600 ccm, V6 : felgi stalowe i aluminiowe, ćwiartki przednie, pas przedni, wentylatory, lusterka, szyby drzwiowe, el. podnośniki szyb, klapy i lampy tylne, przekladnia kierownicza, zwrotnice, belki tylne, sprężyny, most tylny, wał napędowy, przełączniki pod kier. elem. klimatyzacji i inne, możl. wysyłki. Świdnica, tel. 0600/28-37-55, 0660/31-40-31 www.auto-czesci.autogielda.pl auto-czesci1@o2.pl KI84NCM3Y

K AUDI 80 B4 SEDAN, KOMBI, 1992/96 r., 138 tys. km, 2000 ccm, 8V, felgi stalowe i aluminiowe, skrzynie biegów, pas przedni, drzwi, lusterka, ćwiartki nadwozia, klapa i lampy tylne, wózek pod silnik, belki tylne, kolumny McPhersona, amortyzatory, pólosie, wahacze, alternator, rozrusznik, zwrotnice, elem. klimatyzacji przekładnie kierownicze i inne, możl. wysylki. Świdnica, tel. 0600/28-37-55, 0660/31-40-31 www.auto-czesci.autogielda.pl auto-czesci1@o2.pl KI7EXNFT

AUDI 80 B4, 1993 r., 2000 ccm, wszystkie części z demontażu, maski, zderzaki, lampy, drzwi, szyby, zawieszenie. Strzegom, powiat świdnicki, tel. 0501/54-34-59 GI0EFYFX

AUDI 80 B3, 1993 r., różne części z demontażu. Wroclaw, tel. 0503/78-64-34 GI0FPMMM

AUDI 80 B4 SEDAN, KOMBI, 1993 r., 1.8, 1.9 TDI, silnik 1.9, półosie, chłodnica, pokrywa silnika i bagażnika, błotniki, zderzaki, zawieszenie przednie i tylne, ukl. wspomagania kierownicy i hamulców, rozrusznik, stacyjka, reflektory, lusterka, drzwi, tapicerka, przełącznik zespolony świateł szyberdach i inne części. Wroclaw, tel. 0601/73-47-52 GI97FKF3L

AUDI 80 B4 SEDAN, KOMBI, 1993 r., 1.8, 1.9 TDI, silnik 1.9, półosie, chłodnica, pokrywa silnika i bagaznika, błotniki, zderzaki, zawieszenie przednie i tylne, ukl. wspomagania kierownicy i hamulców, rozrusznik, stacyjka, reflektory, lusterka, drzwi, tapicerka, przełącznik zespolony świateł szyberdach i inne części. Wroclaw, tel. 0601/73-47-52 GI97FKF3L

AUDI 80 B4, 1993/95 r. : silniki 1.8 E i 2.0 E, skrzynie bieg., przekl. kierownicze, zawieszenia, osprzęt silników, chłodnice, półosie, maski, błotniki, klapy tylne, drzwi, zderzaki, lampy przednie i tylne, lusterka, przełączniki, liczniki, komputery, nagrzewnice, airbagi i inne. Wroclaw, tel. 0502/78-94-01, 0501/46-09-70 GI97N34A9

AUDI 80 B4 KOMBI, 1994 r., 1.9 TDI, 1.6 i, silnik, skrzynia bieg., pólosie, drzwi, zawieszenia, kola, elem. cięte nadwozia, stacyjki, szyby i inne. Dzierżoniów, tel 0603/49-55-60 GI04P473

AUDI 80 B4 KOMBI, 1994 r., 1900 ccm, TDI, 1.6 i, czerwony : silniki, skrzynie bieg., pólosie, zawieszenia, drzwi, koła, stacyjki, szyby, części blacharskie i inne. Dzierżoniów, tel. 0605/29-23-14 GI0FPKC4

AUDI 80 B4 COUPE, 1994 r., 2000 ccm, benz., wszystkie części z demontażu. Grodziec, powiat zlotoryjski, tel. 0784/45-97-58 GI0FP9YH

AUDI 80 B4, 1994 r., 1.6, 1.8, 2.0: silniki, skrzynie bieg., osprzęt silnika, zderzaki, blotniki, chłodnice, maski, oświetlenie, stacyjki, koła, zawieszenia, szyby, belka tylna, drzwi, dachy, ćwiartki nadwozia, fotele, airbagi, pólosie. Jelenia Góra, tel. 0693/53-38-20, 0663/26-02-23 GI0FPHHY

AUDI 80, 1994 r., 2000 ccm, wtrysk : automat. skrzynia bieg - 800 zł. Kobierzyce, powiat wroclawski, tel. 0501/85-00-87 GI09NWA7

AUDI 80 C4, 1994 r., 2600 ccm, benz V6, wszystkie części. Opole, tel. 0608/22-93-38 GI97LTP7N

AUDI 80 B4, 1994 r., 2000 ccm, maska, blotnik, klapa, drzwi, szyby, lampy, inne. Prochowice, powiat legnicki, tel. 0508/25-98-17, 0691/06-92-48 GI97L4TPP

AUDI 80 B4, 1994 r. : różne części. Wroclaw, tel. 0666/70-76-06 GG9A493L

AUDI 80 B4, 1994 r., różne części. Wroclaw, tel 0664/52-87-04 GG9MHLWM

AUDI 80 B4, 1995 r., 15 tys. km, 2000 ccm, benz., silnik kpl. z pompą wspomagania kier. - 600 zl, skrzynia bieg. (5) - 400 zl. Rawicz, tel. 0501/03-52-84 GI0C3C9F

AUDI 80 B3, 1995/96 r. : głowica silnika 1.9 TDI. Wroclaw, tel. 071/341-56-58, 0600/71-28-00 GG9XYCX7

AUDI 80, 90, A6, 1990/94 r. : wszystkie części z demontażu. Trzebnica, tel. 0606/28-75-78, 071/387-49-37, 0666/27-69-89 GG9RKMEY

AUDI 90 : zderzak. Prusice, powiat trzebnicki, tel. 0667/20-60-47 GI97FTHXW

AUDI 90, 1994 r., 2300 ccm, benz. nadwozie 4-drzwiowe w kolorze czerwonym, skrzynia bieg., pólosie, kpl. klimatyzacja, komputer i inne. Paczków, powiat nyski, tel. 0606/15-33-85 GG9HKLAA

AUDI A2 : blotnik prawy przedni, nakładka blotnika prawego tylnego. Klodzko, tel. 0506/92-69-20 GI97AT7AY

AUDI A2, różne części z demontażu. Klodzko, tel 0793/58-88-46 GI09FETF

AUDI A2, 2004 r. : zderzak. Wroclaw, tel. 0664/52-87-04 GI049LFM

AUTOMATYCZNE, CVT
MANUALNE
SKRZYNIE BIEGÓW
SKUP SPRZEDAŻ NAPRAWA
695-030-344, 696-636-186
WROCŁAW-TRZEBNICA

AUDI A2, A3, S3, A4, A6, S6, A8 ALLROAD, TT, Q7, 1997/09 r., oświetlenie, części mechaniczne i blacharskie, chłodnice, silniki, skrzynia biegów, zawieszenie i inne, duży wybór, transport, wysyłka na cały kraj, faktury VAT. Wschowa, ul. Garbarska 33, tel. 0601/59-20-37, 0509/13-14-43 WI0001926

AUDI A2, A8, belki zderzaka. Kępno, tel. 0669/01-43-66 GI97PFP7R

AUDI A3 : maski silnika, wzmocnienia przednie, reflektory, chlodnice, zawieszenia, drzwi, klapy i inne. Tel. 0608/40-58-27 GG9CHELX

AUDI A3, 1600 ccm : silnik. Góra, tel 0604/17-07-78 GI94W3KPN

AUDI A3 CABRIO, drzwi prawe. Kępno, tel. 0669/01-43-66 GI97PFP7L

AUDI A3 : zawieszenie przednie i tylne, zderzaki, lampy, blotniki, wzmocnienie czolowe, silnik, skrzynia bieg. Prusice, powiat trzebnicki, tel. 0667/20-60-47 GI97FTHTF

AUDI A3, 1600 ccm, benz. : silnik, skrzynia bieg., zawieszenie, drzwi, maska, lampy, inne. Strzelin, tel. 0604/36-51-16 GI97HJEYY

K AUDI A3, 1995/03 r., 70 tys. km, 1800 ccm, 20V, benz., skrzynia bieg. (5), ćwiartki nadwozia przednie i tylne, szyberdach elektryczny, chłodnica, lampa tylna lewa, wózek, kolumny McPhersona, amortyzatory, sprężyny, wahacze, zwrotnice, pólosie, belka tylna, elem. wnętrza, pasy bezp., alternator, zaciski ham. wzmocnienie tylnego zderzaka i inne, możl. wysylki. Świdnica, tel. 0600/28-37-55, 0660/31-40-31 www.auto-czesci.autogielda.pl auto-czesci1@o2.pl KI1674149

AUDI A3, 1996 r., 1600 ccm, silnik - 900 zł, możliwość sprzedaży na części. Wroclaw, tel. 0663/38-88-88 GI0CXTAP

AUDI A3, 1996/03 r. : części mechan. i blach., elem. zawieszenia, elem. wnętrza, airbagi, alufelgi, klimat., osprzęt silnika i inne. Tel. 0600/10-57-00 GI9WTLYK

AUDI A3 COUPE, SPORTBACK, 1996/09 r. : różne części mech. i blacharskie, klimat., airbagi, zawieszenia, chlodnice, silnik, karoseria i inne. Świdnica, tel 0694/31-97-78 GG9HALKK

AUDI A3, 1997 r., zderzak przedni, lampy tylne. Kamienna Góra, tel. 0697/97-15-73 GI94C4JPF

AUDI A3, 1997 r., 1800 ccm, blotniki, drzwi, lusterka, el. podnośniki szyb, lampy tylne, wyświetlacz klimatronika, przekl. kierownicza, zderzaki. Wroclaw, tel. 0515/08-60-90 GI94HELPW

AUDI A3, 1998 r., zderzak tylny - 100 zł. Kamienna Góra, tel. 0663/30-18-40 GI94LYN4P

AUDI A3, 1998 r., 2.0, 1.6, 1.8 20 V silniki, skrzynia bieg., maska, blotniki, zderzaki, drzwi, klapa tylna, szyby, lusterka, zawieszenie przednie i tylne, airbagi, szyberdach, alufelgi, elem. tapicerki i karoserii. Polkowice, tel. 0513/31-69-76 GI04P4FK

AUDI A3, 1998 r., 1600 ccm : różne części mech. i blacharskie, elem. wnętrza, zawieszenie, sekwencyjna instalacja gazowa i inne z demontażu. Wroclaw, tel 0880/21-52-15 GI09F9RT

AUDI A3, 1999 r., 1800 ccm, V5, automatic, wszystkie części mechaniczne i blacharskie. Bojanowo, powiat rawicki, tel. 0722/17-08-86 GI97FW4FM

AUDI A3, 1999 r., wszystkie części z demontażu. Ostrów Wielkopolski, tel. 0603/87-80-73 GI0C4HL3

AUDI A3, 1999 r., poduszka powietrzna kierowcy. Wilków Wielki, powiat dzierżoniowski, tel. 0609/12-02-02, 0885/83-88-38 GI0F7XA3

AUDI A3, 1999 r., 1600 ccm, silnik. Wińsko, powiat wolowski, tel. 0602/31-13-83 GI94WRWPN

AUDI A3, 2000/07 r., różne części z demontażu. Klodzko, tel. 0793/58-88-46 GI0AH7CW

AUDI A3, 2003 r. : blotnik przedni. Boleslawiec, tel. 0792/33-46-44 GG9RKMAW

AUDI A3, 2003 r., 2000 ccm, TDI, do wersji 3-drzwiowej podszybie, sprężarka klimat., alternator, rozrusznik, konsola, airbagi, kolumny McPhersona, sanki, przekl. kierownicy, zegary, tylna oś, reflektory, lampy tylne, zderzaki, drzwi, lusterka, blotniki, chlodnice, maska, grill, klapa. Korfantów, powiat nyski, tel. 0694/89-83-40 GG9RKMCA

AUDI A3, 2003/07 r. : części mechaniczne, grill, elem wnętrza, klimat. i inne. Tel. 074/857-85-55 GI9WTM3F

AUDI A3, 2004 r. : zderzak tylny RS3. Wroclaw, tel 0666/70-76-06 GG9A499E

TURBOSPRĘŻARKI
SKUP * SPRZEDAŻ * NAPRAWA * MONTAŻ * GWARANCJA
WSZYSTKIE TYPY POJAZDÓW
DŁUGOLETNIA PRAKTYKA I DOŚWIADCZENIE
SOBOTA - GIEŁDA LUBIN; CZWARTEK I NIEDZIELA - GIEŁDA POZNAŃ
P.H.U. "MARCUS" Nowy Dwór 9 (koło Sycowa).
Tel. 0-507 167 164, 0-666 993 737
MOŻLIWOŚĆ WYSYŁKI

AUDI A3 SPORTBACK, 2004/07 r., 1.9 TDI, 2.0 TDI, wszystkie części z demontażu, drzwi, maski, lampy, ksenony, airbagi, zestaw do przerobienia wersji angielskiej, felgi z oponami. Tel. 0667/41-17-24 GI0FHT73

AUDI A3, 2005 r.: części blacharskie i mechaniczne, błotniki, maski, zderzaki, zawieszenia, szyby, silniki, skrzynie bieg., zestawy do przerobienia wersji angielskiej, elem. karoserii, koła i wiele innych. Kłodzko, tel. 0727/57-35-93 GI0C379Y

AUDI A3, 2006 r., 1900 ccm, TDI, 2000 TDI: reflektory, maska, zderzaki, błotniki, chłodnice, wentylatory, wzmocnienia, drzwi, zawieszenia, lusterka i inne. Lubin, tel. 0603/64-64-14 GG9TJ9HW

AUDI A3, A4, A6, reflektory, lampy tylne, elem. blacharki, zderzaki, lusterka, różne inne części, możl. wysyłki. Kłodzko, tel. 0665/19-15-08, 0603/27-49-46 GG9MRPFE

AUDI A3, A4, A6, 1998 r.: 1.6, 1.8 V5, 1.8 Turbo, 2.4 V6, wszystkie części blacharskie i mechaniczne. Rawicz, tel. 0722/17-08-86 GI97LPK3X

AUDI A3, A4, A6, A8: lusterka zewnętrzne. Prusice, powiat trzebnicki, tel. 0600/92-13-68 GG9CHELC

AUDI A4, 2000 ccm: silnik - 800 zł. Tel. 071/310-15-94, 0603/80-40-85 GI97KWFM3

AUDI A4: maski silnika, chłodnice, wzmocnienia przednie, zderzaki, błotniki i inne. Tel. 0608/40-58-27 GG9CHEJJ

AUDI A4 SEDAN: kpl. drzwi, zderzak tylny - 150 zł. Głogów, tel. 0608/22-41-97, 076/742-51-25 GI0CLMX4

AUDI A4: różne części z demontażu. Grabów nad Prosną, powiat ostrzeszowski, tel. 0698/77-61-54 GG9RKLYY

AUDI A4, wszystkie części blacharskie i mechaniczne. Jelenia Góra, tel. 0600/81-86-08 GI0CYJRL

AUDI A4, 1900 ccm, TDI 130 KM: skrzynia bieg.(5), stan idealny - 550 zł. Oborniki Śląskie, powiat trzebnicki, tel. 0669/32-00-50 GI0MWKF

AUDI A4, zderzak tylny. Paczków, powiat nyski, tel. 0511/71-50-90 GI97NMFLY

AUDI A4: maska, błotniki, zderzaki, zawieszenie przednie i tylne, drzwi, klapa tylna, części mechaniczne, silnik, skrzynia bieg. Prusice, powiat trzebnicki, tel. 0603/63-17-70 GI97FPHXC

AUDI A4, 1900 ccm, TDI: silnik, skrzynia bieg., zawieszenie, elem. blacharki i inne. Strzelin, tel. 0604/36-51-16 GI97NPNFN

AUDI A4, szyba szyberdachu, oryg. - 150 zł. Święta Katarzyna, powiat wrocławski, tel. 0605/14-98-52 GI0FPJYX

AUDI A4, V6: silnik, zawieszenie, ćwiartki nadwozia, komputery i inne. Trzebnica, tel. 0696/97-38-76 GI97N7CWN

AUDI A4: maska, błotniki, reflektory, zderzaki, drzwi, tapicerka. Wrocław, tel. 0603/66-97-27 GI0F3JKJ

AUDI A4, maska, drzwi, błotniki, wzmocnienie czołowe, atrapa, zderzaki, reflektory, kierunkowskazy, lampy tylne, progi. Wrocław, tel. 0601/59-21-76 GI97FKE7F

AUDI A4, maska, drzwi, błotniki, wzmocnienie czołowe, atrapa, zderzaki, reflektory, kierunkowskazy, lampy tylne, progi. Wrocław, tel. 0601/59-21-76 GI97FKE7F

AUDI A4, 1994/98 r., B4, diesel, benzyna, różne części z demontażu. Nowa Sól, tel. 0509/04-62-53 GI0C9WLX

AUDI A4, 1995 r., 1300 ccm, różne części. Kłodzko, tel. 074/868-45-51, 0603/74-62-58 GI97FXYTK

AUDI A4 KOMBI, SEDAN, 1995/00 r., 1.6, 1.8, 1.9, 2.4, 2.6: wszystkie części blacharskie i mechaniczne, szyby, poduszki pow., siedzenia, lampy, zderzaki, elementy plastikowe, zawieszenia, wahacze, klimatronic, szyby, felgi aluminiowe oryginalne, silniki i inne. Lubin, tel. 0666/85-68-15 II0FHXYX

AUDI A4, 1995/00 r.: maska, zderzaki, wzmocnienie czołowe, kołyski, wahacze, belki, półosie, poduszki pow., zaciski ham., osie tylne, lampy, łapy, osłony plastikowe, chłodnice. Wrocław, tel. 0602/23-68-66 GG9CHEKT

AUDI A4 SEDAN, 1995/01 r., 1800 ccm, 20V, silnik, skrzynia biegów (5), maska, zderzaki, błotniki, reflektory, pas przedni, chłodnice, ćwiartki przednie, drzwi, lusterka, klapa i lampy tylne, półosie, wahacze, zwrotnice, wózek pod silnik, amortyzatory, sprężyny, alternator, rozrusznik, sprzęgło i wiele innych, szybka wysyłka na całą Polskę. Świdnica, tel. 0600/28-37-55, 0660/31-40-31 www.auto-czesci.autogielda.pl auto-czesci1@o2.pl KI0949990

AUDI A4, 1995/99 r.: dużo części blacharskich, mechan. i silnika, skrzynie bieg., elem. mechan. zawieszenia, wnętrze, szyby, airbagi, klimatyzacje i inne. Tel. 0600/10-57-00 GI9WTLYP

AUDI A4, 1995/99 r., 1.6, 1.8 E, turbo E, 1.9 TDI: silniki, skrzynie bieg., osprzęt silnika, zderzaki, maski, błotniki, chłodnice, oświetlenie, stacyjki, koła, klimat., zawieszenie, szyby, belka tylna, drzwi, dachy, ćwiartki nadwozia, fotele, airbagi, półosie, możliwość wysyłki. Jelenia Góra, tel. 0693/53-38-20, 0663/26-02-23 GG9TJ9C3

AUDI A4, 1995/99 r., 1900 ccm, TDI, pompa wtryskowa. Kłodzko, tel. 0793/58-88-46 GI0MRWA

AUDI A4, 1995/99 r.: różne części mech. i blacharskie, silniki, skrzynie bieg. Kościan, tel. 0609/78-36-02 GG9L4CA4

AUDI A4, 1995/99 r., 1.6, 1.8, 1.9 E, TD, TDI: różne części mechaniczne i blacharskie, szyby, reflektory, silnik, blok silnika, wał, tłoki, głowica, pompa wtrysk., rozrusznik, alternator, sprzęgło, skrzynia bieg., półosie, felgi, ukł. kierowniczy, chłodnica, zderzaki, lusterka i inne. Legnica, tel. 0791/23-63-18 GI0CLM9P

AUDI A4, 1995/99 r.: różne części mech. i blacharskie. Wrocław, tel. 0601/96-67-37 GI9MMA3F

AUDI A4 SEDAN, KOMBI, 1995/99 r., 1900 ccm, 1.9, 2.5TDI, 1.8 20, 1.8 turbo, E, 2.5 tdi, 1.9 tdi: silniki, skrzynie bieg., turbiny, półosie, pompy wtryskowe, pompy wspomagania, alternatory, rozruszniki, kompresory klimat., przekładnia kier., zawiesz., maski, błotniki, zderzaki, drzwi, szyby, poduszki pow., elem. cięte. Wrocław, tel. 0517/03-90-12, 0505/00-42-97 www.automonet.autogielda.pl automonet@interia.pl KI0371579

AUDI A4, 1996 r.: zderzak przedni z wzmocnieniem - 350 zł. Tel. 071/383-45-05, 0793/22-50-17 GI97EFCFW

AUDI A4, 1996 r., 1800 ccm, benz.: wszystkie części z demontażu. Bolesławiec, tel. 0889/91-75-52 GG9PLNX4

AUDI A4, 1996 r.: klapa tylna - 150 zł. Głogów, tel. 0608/22-41-97, 076/742-51-25 GI0CLMT3

AUDI A4, 1996 r., lampy tylne typu Lexus, stan bdb - 100 zł. Kłodzko, tel. 074/868-45-51, 0603/74-62-58 GI0EHJ3J

AUDI A4 SEDAN, 1996 r., 220 tys. km, 1900 ccm, TDI, zielony, silnik kpl., zawieszenia, zderzak tylny, drzwi, szyby, zbiornik intercoolera, nagrzewnica i inne. Polanica-Zdrój, powiat kłodzki, tel. 0887/10-47-01, 0887/06-35-31 GG9XMN7L

AUDI A4, 1996 r.: zderzak przedni, grill. Rawicz, tel. 0602/52-85-69 GI07FNWJ

AUDI A4 QUATTRO, 1996 r., 2600 ccm, benz.: elem. przodu. Szprotawa, powiat żagański, tel. 0608/55-47-49, 0513/69-00-21 GG9L4C9R

AUDI A4, 1996 r., 1800 ccm, benz.: silnik, skrzynia bieg. (5), elem. blacharki i zawieszenia, inne. Wolsztyn, tel. 0661/73-53-81 GG9RKM7J

AUDI A4 AVANT, 1996 r., 2600 ccm, V6, silniki, skrzynie bieg., półosie, chłodnice, zawieszenia, dachy, oś silnika, wentylatory, podłużnice. Wrocław, tel. 0515/08-60-90 GI94EMY3K

AUDI A4, 1996/99 r.: lampa lewa. Tel. 0669/32-00-50 GI0CC3FA

AUDI A4 SEDAN, 1996/99 r., 1600 ccm, benz.: silnik, skrzynia bieg., podłużnice, dach, błotniki tylne, zawieszenia, drzwi, pompa wspom. kierownicy, nagrzewnica, wspom. kierownicy, nagrzewnica, wspom. kierownicy, nagrzewnica, serwo, pompa ABS, inne części. Lubin, tel. 0695/72-43-14, 0507/48-69-44 GG9LTAPA

AUDI A4 AVANT, 1996/99 r., silniki 1.9 TDI, zawieszenia, przekł. kierownicze, pompy wtrysku, turbiny, chłodnice, klimatyzacje, alternatory, maski, błotniki, drzwi, klapy tylne, lampy przednie, tylne, lusterka, airbagi, konsola, liczniki i inne. Wrocław, tel. 0501/46-09-70, 0502/78-94-01 GI04H333

AUDI A4, 1997 r., 1800 ccm, 20V, głowica, rozrusznik, felgi aluminiowe i inne części. Brzeg, tel. 0508/17-27-97 GI0EKHEN

AUDI A4, 1997 r., 1800 ccm, benz.: wszystkie części z demontażu. Grodków, powiat brzeski, tel. 0501/96-85-38 GI04FRTT

AUDI A4, 1997 r., elem. przodu, drzwi (4 szt.), chłodnica, pas przedni, reflektory, lampy tylne. Gubin, powiat krośnieński, tel. 0502/30-21-83, 0509/26-99-40 GI0ACYFJ

AUDI A4, 1997 r., 2400 ccm, benz.: wszystkie części z demontażu. Jawor, tel. 0724/91-50-95 GG9PLNTL

AUDI A4, 1997 r., 2600 ccm, benz.: wszystkie części z demontażu. Lubin, tel. 0883/99-83-99 GG9R9ATM

AUDI A4, 1997 r., maska - 320 zł. Mirsk, powiat lwówecki, tel. 0691/41-15-04 GI0FHRA3

AUDI A4, 1997 r., 1800 ccm, benz., wszystkie części z demontażu. Świebodzice, powiat świdnicki, tel. 0609/86-84-01 GI0C3PFH

AUDI A4, 1997 r., 1900 ccm, TDI, pokrywa silnika, błotniki, stacyjka, zbiorniczki wyrównawcze płynu chłodniczego i spryskiwaczy szyb. Wrocław, tel. 0601/73-47-52 GI97FKF3M

AUDI A4, 1997 r., 1900 ccm, TDI, pokrywa silnika, błotniki, stacyjka, zbiorniczki wyrównawcze płynu chłodniczego i spryskiwaczy szyb. Wrocław, tel. 0601/73-47-52 GI97FKF3M

AUDI A4 AVANT, 1997/98 r., 1800 ccm, turbo: części z demontażu. Wrocław, tel. 0604/63-62-41, 0514/26-62-41 GG9TJ9FE

AUDI A4, 1998 r., 1800 ccm, V5, turbo D, wszystkie części z demontażu. Chojnów, powiat legnicki, tel. 0608/58-41-30, 0602/58-63-39 GI07P7YN

AUDI A4, 1998 r., 1900 ccm, TDI, 90 KM: silnik - 2.000 zł. Legnica, tel. 0724/04-28-55 GG9N9L7K

AUDI A4, 1998 r., różne części z demontażu. Wrocław, tel. 0790/43-13-32 GI0FECL9

AUDI A4, 1999/01 r.: części mechaniczne i blacharskie, skrzynia bieg., silnik, elem. mechaniczne zawieszenia, szyby, wnętrze, klimatyzacje i inne. Tel. 074/857-85-55 GI9WTM3J

AIRBAGI ZAŚLEPKI
NAPRAWA SENSORÓW
duży wybór desek rozdzielczych, kierownic itp. do różnych marek samochodów, airbagi, kurtyny pow., zespoły stykowe, pasy pirotechniczne, napinacze pasów
MOŻLIWOŚĆ MONTAŻU, WYSYŁKA NA CAŁY KRAJ OR063903
WSCHOWA, tel. 0-603 609 884, 0-607 261 075, 0-603 244 237, 0-661 290 200, 065/540-11-81

AUDI A4, 1999/01 r., 1900 ccm, TDI, pompa wtryskowa. Kłodzko, tel. 0793/58-88-46 GI0APXTF

AUDI A4 LIFT, 1999/01 r.: reflektory z silniczkami, wersja europejska, stan idealny - 770 zł/kpl. Oborniki Śląskie, powiat trzebnicki, tel. 0669/32-00-50 GI0MWKP

AUDI A4, 2000 r., ścianka przednia - 100 zł. Wrocław, tel. 0886/72-72-64 GI0FPKWC

AUDI A4, 2000/06 r.: nowa przekł. kierownicy (8E1 422 052 F). Wrocław, tel. 071/341-56-58, 0600/71-28-00 GI943HPXT

AUDI A4, 2001/04 r., drzwi, maska, klapa tylna - 100 zł. Jelenia Góra, tel. 0608/84-90-36 GI94KJEC7

AUDI A4, 2001/04 r., różne części z demontażu. Kłodzko, tel. 0793/58-88-46 GI0AKC4M

AUDI A4, 2001/04 r.: reflektory z silniczkami, wersja europejska, stan idealny - 790 zł/kpl. Oborniki Śląskie, powiat trzebnicki, tel. 0669/32-00-50 GI0MWKL

AUDI A4, 2001/05 r.: części mechan., zawieszenie, elem. wnętrza, kurtyny pow., alufelgi, elem. klimatyzacji. Tel. 074/857-85-55 GI9WTLYL

AUDI A4, 2001/07 r.: silniki 2.0 E, 1.9 TDI, 2.0 TDI, 2.5 TDI, automat. i manualne skrzynie bieg., maski, błotniki, drzwi, zderzaki, zestawy do przerobienia wersji angielskiej, możl. montażu, gwarancja. Gostyń, tel. 0603/49-88-32 GI09LP9W

AUDI A4 SEDAN, AVANT, 2002/04 r., 1.9 TDI, 2.0 E: skrzynia biegów, zawieszenie przednie i tylne, dach, podłużnice, błotniki tylne, maski, reflektory, zderzaki, wzmocnienia z chłodnicami, szyby, drzwi, konsola z poduszkami, tapicerka i dużo innych części. Tel. 0695/72-43-14, 0507/48-69-44 WI0057536

AUDI A4 CABRIO, 2003 r.: drzwi, kpl., maska, zderzaki, błotnik prawy, części mechaniczne, dach, kpl., skórzana tap. Tel. 0600/10-57-00 GI9WTLYM

AUDI A4, 2004 r., 2500 ccm, TDI, alternator, rozrusznik, serwo, pompa wspom. kierownicy - 100 zł. Jelenia Góra, tel. 0608/84-90-36 GI94KJEC9

AUDI A4 SEDAN, 2004 r., 2000 ccm, TDI: konsola + 2 airbagi i sterownik - 2.000 zł, inne. Korfantów, powiat nyski, tel. 0694/89-83-40 GG943TELC

AUDI A4, 2004 r.: błotnik prawy przedni - 200 zł, relingi dach. - 200 zł. Namysłów, tel. 0604/89-48-13 GI07TCC3

AUDI A4, 2004/06 r.: zderzak przedni. Wrocław, tel. 0666/70-76-06 GG9A49F9

AUDI A4 KOMBI, 2004/07 r.: tapicerka czarna, roleta bag., boczki, elem. plastikowe, roleta bag., siatka bagażnika - 350 zł. Lubin, tel. 0666/18-52-58 GI0ERJFJ

AUDI A4, 2005 r.: grill (duży), zderzak przedni oraz zderzak przedni do modelu z 2002 r. Niemcza, powiat dzierżoniowski, tel. 0885/83-88-38 GG9C9PRH

AUDI A4 KOMBI, 2005 r., czarny: zderzak tylny - 150 zł. Trzebnica, tel. 0502/86-06-57 GI97NMAXE

AUDI A4, 2005 r.: przekł. kierownicy servomatic, zwrotnice aluminiowe, wahacze, wał napędowy. Wrocław, tel. 071/341-56-58, 0600/71-28-00 GG9XYCHX

AUDI A4, 2005/08 r., 2000 ccm, 200 KM: silnik. Góra, tel. 0604/17-07-78 GG9PLNMF

AUDI A4 B6, B7, KOMBI, SEDAN, 2005/08 r.: różne części mech. i blacharskie, błotniki, maski, zderzaki, szyby, zawieszenia, silniki, skrzynie bieg., kpl. części do przekładki z wersji angielskiej, koła i inne. Kłodzko, tel. 0727/57-35-93 GI97HLJ7K

AUDI A4, 2006 r., 1900 ccm, TDI, 2000 TDI: zawieszenia, lampy, błotniki, maska, wzmocnienia, chłodnice, wentylatory, lusterka i inne. Lubin, tel. 0603/64-64-14 GG9TJ9C4

AUDI A4, 2007 r., 2000 ccm, TFSI: drzwi, dach, błotniki tylne, podłużnice przednie, silnik, skrzynia bieg. Multitronic, zawieszenia przednie i tylne, elem. tapicerki, części do przeróbki wersji angielskiej, inne części. Lubin, tel. 0695/72-43-14 GG9FHRME

AUDI A4 AVANT, 2008 r., zderzak tylny. Kępno, tel. 0669/01-43-66 GI97PPEJM

AUDI A4 B6 B7 SEDAN, KOMBI, 2001/07 r., silniki 1.9 TDI, 2.5 V6, 1.8 turbo: osprzęt silników, elementy blacharki, elementy zawieszenia, skrzynie biegów, szyby, drzwi, maska, reflektory, lampy, elem. wyposażenia wnętrza, zderzaki, ćwiartki i inne z demontażu. Świdnica, tel. 0601/22-25-44 II0FEHJY

AUDI A4, A6, 1996/01 r., 1900 ccm, TDI, silnik, pompa wtrysk., zawieszenie. Środa Śląska, tel. 0783/65-04-77 GI0C4R7P

AUDI A4, A6, 2004/09 r.: różne części mech. i blach., airbagi, silniki, skrzynie bieg., zawieszenia i inne. Świdnica, tel. 0694/31-97-78 GG9EYM97

AUDI A4, A6, A8, S4, S6, S8: automat. skrzynia bieg. i manualna, elem. skrzyni bieg. Wrocław, tel. 0781/05-42-97 GG9TJ9AW

AUDI A6: maski silnika, błotniki, wzmocnienia przednie, reflektory, chłodnice, zawieszenia, drzwi, klapy i inne. Tel. 0608/40-58-27 GG9CHEEE

AUDI A6: przepływomierz. Jelenia Góra, tel. 0607/16-23-20 GG9P9XKT

AUDI A6, 2500 ccm, TDI: głowica, turbosprężarka. Krotoszyn, tel. 0888/67-98-38, 0889/98-20-20 GG9TJ9RA

AUDI A6, poj. 2.4, 2.6 E, automat. skrzynia bieg. Lubin, tel. 0883/99-83-99 GI974JL37

AUDI A6: zawieszenie tylne, fotele, kanapa tylna, roleta, pokrywa koła zapasowego, sprzęgło wiskozowe, wał napędowy, felgi stalowe. Oława, tel. 0693/15-48-15, 0661/13-29-47 GI97J39WY

AUDI A6, 2500 ccm, TDI: silnik, w całości lub na części, zawieszenie przednie i tylne, elem. blacharki, oświetlenie, airbagi, konsola, tapicerka, elem. karoserii, dach i inne. Prusice, powiat trzebnicki, tel. 0603/63-17-70 GI97FPHX4

AUDI A6: klapa tylna (bez szyby i lamp) - 50 zł, dekle do alufelg (15"). Świdnica, tel. 0604/13-70-87 GI97RXXL9

AUDI A6 SEDAN: zderzak tylny - 150 zł. Wrocław, tel. 0693/08-89-51 GI97MNXJL

AUDI A6, 2500 ccm, TDI, V6: głowice (150, 180 KM). Wrocław, tel. 071/341-56-58, 0600/71-28-00 GG9XYCER

AUDI A6, diesel, reflektory, silnik 1.8 B, poduszki i łapy silnika, rozrusznik, przepływomierz i obudowa filtra powietrza, zderzak przedni, pokrywa silnika, kolumny McPhersona, tarcze i zaciski hamulcowe. Wrocław, tel. 0601/73-47-52

AUDI A6, 1994 r., 2600 ccm, benz.: wszystkie części z demontażu. Bolesławiec, tel. 0505/43-53-82 GI0ARKMC

AUDI A6 SEDAN, KOMBI, 1994 r., 2.0, 2.4, 2.5 TDI, silnik, skrzynia bieg., maska, błotniki, zderzaki, drzwi, klapa tylna, zawieszenie przednie i tylne, chłodnica, półosie, lampy, szyby, alufelgi i inne. Polkowice, tel. 0513/31-69-76 GI97JTJYT

AUDI A6 C4, 1994 r., 190 tys. km, 2500 ccm, TDI, drzwi, zawieszenia, silnik, skrzynia bieg., chłodnice, reflektory, licznik, błotniki, maska, zderzaki. Wrocław, tel. 0605/82-59-78 GI0FPLHR

AUDI A6 KOMBI, SEDAN, 1994/97 r., 230 tys. km, 2500 ccm, TDI, 140 KM: zderzak przedni i tylny, alufelgi 15 - 18", manualna skrzynia bieg.(6), automat. skrzynia bieg., zestaw do przerobienia wersji angielskiej, licznik, 7 zegarów, poduszki silnika, rozruszniki, alternatory, półosie, sprężarka klimat., intercooler i inne. Legnica, tel. 0501/43-21-80 GI94ACAKK

AUDI A6, 1994/97 r.: zderzak przedni RS6. Wrocław, tel. 0666/70-76-06 GG9A49H4

AUDI A6 C4, 1995 r., 2500 ccm, TDI, wszystkie części z demontażu. Namysłów, tel. 0888/64-06-15, 0604/80-90-33 GI07JPPN

AUDI A6, 1995 r., zderzaki, reflektory. Wrocław, tel. 0664/52-87-04 GG9MHLL9

AUDI A6 KOMBI, 1995/97 r., 1900 ccm, TDI (1Z): sterownik automatycznej skrzyni biegów, zwrotnice aluminiowe, wahacze. Wrocław, tel. 071/341-56-58, 0600/71-28-00 GG943TC4P

AUDI A6, 1995/97 r., 1900 ccm, TDI (1Z): sterownik automatycznej skrzyni biegów, zwrotnice aluminiowe, wahacze. Wrocław, tel. 071/341-56-58, 0600/71-28-00 GI943HPXW

AUDI A6, 1995/97 r., 1.9, 2.0, 2.5: maski, zderzaki, drzwi, wzmocnienie, chłodnice, zawieszenie, filtry, klapy, rozrusznik, przepływomierze, konsole, liczniki, części i osprzęt silników, skrzynie biegów, klapy. Wrocław, tel. 0602/23-68-66 GG9CHEFE

AUDI A6 SEDAN, 1996 r., 2500 ccm, TDI: tapicerka, drzwi, tylna klapa, zawiasy, tylna szyba, kpl. klimatyzacja, pompa ABS, tylna półka z pasami, ukł. wydechowy. Legnica, tel. 0605/10-66-57 GG9RX3FA

AUDI A6, 1997/01 r., poj. 1.8, 2.4, 2.8: skrzynia biegów, airbagi, kierownica, błotniki, drzwi, maska silnika, ćwiartka nadwozia, elem. plast. wnętrza, fotele, inne. Legnica, tel. 0886/74-47-75 GI07FFXY

AUDI A6, 1997/03 r.: części mechaniczne, silniki, skrzynie bieg., zawieszenie, elem. wnętrza, alufelgi, klimat. i inne. Tel. 074/857-85-55 GI9WTM3C

AUDI A6, 1997/99 r.: przystawka Quattro (Torsen CUB). Wrocław, tel. 071/341-56-58, 0600/71-28-00 GI943HPXX

AUDI A6 SEDAN, 1998 r., 2500 ccm, TDI, dół silnika, głowice, pompa wtrysk., turbina, osprzęt silnika, skrzynia bieg., półosie, drzwi, klapa tylna, błotniki tylne, zderzak tylny, zawieszenia, przekł. kierownicza, licznik, tapicerka skórzana zielona, komputer i inne części. Brzeg, tel. 0600/73-25-17 GI979YREH

AUDI A6, 1998/02 r., różne części z demontażu. Kłodzko, tel. 0793/58-88-46 GI97CER4L

AUDI A6 AVANT, 1999 r., 2500 ccm, TDI, granatowy met., silnik, skrzynia bieg., zawieszenia, maski, ćwiartki nadwozia, chłodnice, zderzaki, pas przedni, alufelgi i inne. Dzierżoniów, tel. 0609/97-82-40 GI077WAH

AUDI A6, 1999 r.: reflektor prawy, zderzak tylny. Niemcza, powiat dzierżoniowski, tel. 0885/83-88-38 GG9C9PP3

AUDI A6, 1999 r.: czujniki cofania oryginalne - 4 szt. - 350 zł. Wrocław, tel. 071/364-41-57, 0603/78-92-50

AUDI A6, 1999 r.: prowadnice zderzaka tylnego - 2 szt. - 50 zł. Wrocław, tel. 071/364-41-57, 0603/78-92-50

AUDI A6, 1999/03 r., 2500 ccm, diesel, używane: silnik 2.5 tdi, skrzynia automatyczna, półosie, chłodnice, wzmocnienie, błotniki, maska, lampy, poduszki pow., zawieszenie przednie, alternator, rozrusznik, pompa klimatyzacji i inne. Wrocław, tel. 0505/00-42-97, 0517/03-90-12 www.automonet.autogielda.pl automonet@interia.pl KI0804750

AUDI A6 C5 KOMBI, SEDAN, 1999/04 r., silniki 1.9 TDI, 2.5 V6, skrzynie biegów, półosie, osprzęt silników, elementy zawieszenia, alternatory, rozruszniki, ćwiartki, szyby, drzwi, elementy elektryczne, reflektory, lampy tylne, błotniki, elementy wyposażenia wnętrza, zderzaki, maski, klapy tylne. Świdnica, tel. 0601/22-25-44 II0FEHK3

AUDI A6, 2000 r.: błotniki, wzmocnienie czołowe do 2.5 D i 2.8 E, maski, reflektor, zderzak przedni. Wrocław, tel. 0603/66-97-27 GI0C9H4A

AUDI A6, 2000 r., maska, wzmocnienie czołowe, zderzak na ksenony kompl., drzwi, ksenony, zawieszenie, wahacze, zwrotnice. Wrocław, tel. 0602/26-76-79 GI97PM7PN

AUDI A6, 2001 r., 2500 ccm, TDI, silnik na części, osprzęt silnika. Nowogrodziec, powiat bolesławiecki, tel. 075/736-03-49, 0888/67-99-69 GI09LPH4

AUDI A6, 2001 r., 2500 ccm, TDI, 150 KM: elem. silnika, nowe wałki rozrządu - 1.400 zł. Wykroty, powiat bolesławiecki, tel. 075/736-03-49, 0888/67-99-69 GI97RERAN

AUDI A6 C5, 2001/04 r., 2500 ccm, TDI, osprzęt silnika, pompa wtrysk., alternator, rozrusznik, drzwi, szyby, klapa tylna, skrzynia bieg. Multitronic, półosie, zawieszenia, pompa klimat. Wrocław, tel. 0515/34-51-19 GI0EH99P

AUDI A6 AVANT, 2002 r., 2500 ccm, TDI: drzwi, klapa tylna, lampy tylne, ksenony, skórzana tap. czarna, konsola, airbagi, kierownica, wszystkie elem. potrzebne do przełożenia z wersji. Legnica, tel. 0605/10-66-57 GI9RF393

AUDI A6, 2002 r.: kpl. airbagów z deską rozdz. (niebieska). Wołów, tel. 0692/40-61-93 GI97H9EXL

AUDI A6, 2004/06 r.: zderzak przedni. Wrocław, tel. 0666/70-76-06 GG9A49KA

AUDI A6, 2004/09 r., 3000 ccm, TDI: wszystkie części z demontażu. Legnica, tel. 0791/56-72-44, 0889/56-72-24 GI973LLNM

AUDI A6, 2005 r.: błotnik przedni. Bolesławiec, tel. 0792/33-46-44 GG9RKLNA

AUDI A6, 2006 r.: zderzak tylny. Kępno, tel. 0669/01-43-66 GI97PPEJX

AUDI A6, 2006 r., 2000 ccm, TDI, 3000 TDI: reflektory zwykłe i ksenonowe, błotniki, maska, chłodnice, zderzak, wentylatory i inne. Lubin, tel. 0603/64-64-14 GG9TJ97A

AUDI A6, 2006 r., 3000 ccm, TDI, części silnika. Marcinkowice, tel. 0509/74-78-29

AUDI A6 KOMBI, SEDAN, 2007 r., 2.7, 3.0 TDI: maski, błotniki, zderzaki, lampy, lusterka, drzwi, chłodnice, konsole, airbagi, skórzana tap., zawieszenia, silniki, skrzynie bieg., półosie, plast. i inne. Syców, powiat oleśnicki, tel. 0726/96-54-36 GI0CXRLM

AUDI A6, A8, 2500 TDI V6, 4200 V8: silniki, skrzynie bieg., osprzęt silnika. Sułów, powiat milicki, tel. 0782/82-84-82 GI94PXR9Y

AUDI A8: lampy tylne. Głuchołazy, powiat nyski, tel. 0781/83-28-27 GI97PFJME

AUDI A8: klapa tylna, błotnik tylny. Prusice, powiat trzebnicki, tel. 0603/63-17-70 GI97FPHTY

AUDI A8 QUATTRO, 1995/99 r., drzwi, wnętrze (skórzana tap. popielata), zestaw do przerobienia wersji angielskiej, klapa tylna, błotniki tylne, zawieszenie przednie i tylne, dach z szyberdachem (Solar), airbag, osprzęt silnika, podłużnice przednie, szyby boczne + tylna. Wrocław, tel. 0604/18-61-87 GI09T3WY

AUDI A8 QUATTRO, 1999 r., 4200 ccm, drzwi, zawieszenie, półosie, sanki silnika, konsola, airbagi, podsufitka, osłona pod silnik, listwy na drzwi, tapicerka, komputer, fotele Recaro. Legnica, tel. 0605/10-66-57 GI9TMXRH

AUDI A8, 2004/07 r.: zderzak przedni. Wrocław, tel. 0666/70-76-06 GG9A49LA

AUDI ALLROAD: komputer - 800 zł. Lubin, tel. 0883/99-83-99 GI94HFEWA

AUDI Q7, 2007 r.: zderzak. Wrocław, tel. 0666/70-76-06 GG9A49LL

AUDI TT: zawieszenie przednie i tylne. Prusice, powiat trzebnicki, tel. 0603/63-17-70 GI97FK7NK

AUDI TT, 2001 r.: zderzak przedni. Wrocław, tel. 0666/70-76-06 GG9A49LX

AUDI TT, 2008 r.: atrapa przednia (model TTS) - 450 zł, maska silnika. Kępno, tel. 0669/01-43-66 GI97NF3JF

AUDI TT, 2009 r.: zderzak. Wrocław, tel. 0664/52-87-04 GI0HFHT

AUDI V8, 3600 ccm: różne części z demontażu. Jelenia Góra, tel. 0721/72-16-66 GG9PLNAM

AUDI V8, 1992 r.: wszystkie części z demontażu. Siedliska, powiat legnicki, tel. 0888/01-02-12 GI0C4TEF

AUTOBUS FIAT DUCATO, 1997 r., 2500 ccm, TDI, 15-miejscowy: silnik, skrzynia bieg., zawieszenia, fotele oryginalne i inne. Brzeg, tel. 0600/73-25-17 GI0EH3P4

AUTOBUS JELCZ PR110: szyby - 300 zł, ogrzewanie Webasto, prod. niemieckiej - 600 zł. Bystrzyca, powiat oławski, tel. 071/313-03-62 GG9HAL7Y

AUTOBUS JELCZ PR100L, silnik kpl., skrzynia bieg., most i inne - od 100 zł. Wrocław, tel. 0504/09-07-28 GI0FPKEX

AUTOSAN: wywrot, skrzynia bieg., most tylny, zawieszenia (nowe resory), siłowniki powietrza i wspomagania, drążki kier., wał napędowy, przystawki do wywrotu, łoczysko wywrotu. Nysa, tel. 0782/12-53-60, 0601/79-44-58 GI0FPJRY

AVIA, różne części. Wrocław, tel. 0501/14-71-59, 0501/79-43-50 GI9739KCX

AVIA A31: różne części z demontażu. Żmigród, powiat trzebnicki, tel. 0691/88-58-32 GG9TJ93Y

BMW E-30, E-32, E-34, E-38: różne części z demontażu aut sprow. z Zachodu. Lipiny, tel. 068/388-60-01, 0511/94-45-55, 0500/63-05-03 GG94XKM49

BMW E-46 COMPACT, 2002 r., zderzaki, drzwi, maska. Wrocław, tel. 0664/52-87-04 GI0CYKYH

BMW - ABSOLUTNIE WSZYSTKIE CZĘŚCI E-34, E-36, E-38, E-39, E-46, E-60, E-65: silniki, skrzynie bieg., zawieszenia, mosty, maski, drzwi, klapy, błotniki, zderzaki, elem. wnętrza, lusterka, elem. cięte karoserii i wiele innych z demontażu. Strzelin k. Wrocławia, tel. 0663/85-07-85 W01093647

BMW 1, 3, 5, 7, reflektory, lampy tylne, elem. blacharki, zderzaki, lusterka, różne inne części, możl. wysyłki. Kłodzko, tel. 0665/19-15-08, 0603/27-49-46 GI97N7JYY

BMW 3 E-36, reflektory. Byczyna, powiat kluczborski, tel. 0605/46-03-07, 077/413-51-83 GI97P47XC

BMW 3 E-30: wszystkie części z demontażu. Chojnów, powiat legnicki, tel. 0726/22-97-15 GI94MW3AE

BMW 3 E-30, E-36 SEDAN, COUPE, różne części z demontażu. Jelenia Góra, tel. 0510/52-29-68 GI94K3ELE

BMW 3 E-36, 1600 ccm, benzyna, silnik, skrzynia bieg., rozrusznik, alternator, ukł. sterujący z wiązką kabli. Kamieniec, powiat kłodzki, tel. 0697/56-53-50 GI0A34JP

BMW 3 E-36, czarny: klapa tylna, czarna, nieuszkodzona - 150 zł. Kłodzko, tel. 0501/33-92-70 GI97K44RC

BMW 3 E-46: zderzak przedni - 80 zł. Kłodzko, tel. 0506/92-69-20 GI97AYH4N

BMW 3 E-46 COMPACT: zderzak przedni. Kłodzko, tel. 0516/30-11-57 GI97AYH3N

BMW 3 E-36: lampa tylna lewa, wzmocnienie czołowe. Niemcza, powiat dzierżoniowski, tel. 0885/83-88-38 GG9C9PJP

BMW 3 E-36, 1600, 1800, 2000, benz., 2500 tds. skrzynie bieg., mosty, zawieszenie przednie i tylne, elem. blacharki, oświetlenie, airbagi, konsola, inst. elektr., tapicerka, zderzaki, błotniki i inne. Prusice, powiat trzebnicki, tel. 0667/20-60-47 GI97FTFYT

BMW 3 E-36 COUPE: wszystkie elem. blach. przodu. Wołów, tel. 0692/40-61-93 GI97H9EXE

BMW 3 E-36 SEDAN: wszystkie części blach. przodu. Wołów, tel. 0692/40-61-93 GI97H9EWK

BMW 3 E-46 COMPACT, lampy tylne, zderzak tylny. Wrocław, tel. 0515/08-60-90 GG94H4YHC

BMW 3 E-36, błotniki, zderzak tylny, klapa tylna, drzwi, maska, reflektory, zderzak przedni, grill. Wrocław, tel. 0515/08-60-90 GG94H4YH9

BMW 3 E-36, nakładki na progi, M-Paket, kolor fioletowy, stan bdb, oryg. - 350 zł/kpl. Wrocław, tel. 0796/99-58-55 GI0C4CHE

BMW 3 E-36, SEDAN, COMPACT, COUPE, 1.6, 1.8: z demontażu, fotele, kanapa, boki, mech. el. szyb, błotniki, drzwi, szyby, lusterka, wzmocnienia, zderzaki, reflektory, felgi stalowe i alum., opony letnie i zimowe, skrzynia bieg., przekł. kierownicza, most, amortyzatory i inne, możl. wysyłki. Wrocław, tel. 0796/99-58-55, 0669/33-85-99 GG9TJ93A

BMW 3 E-36, maski, błotniki, zderzaki, reflektory, atrapa, klapy i lampy tylne. Wrocław, tel. 0603/66-97-27 GI97FKEC4

BMW 3 E-36, maski, błotniki, zderzaki, reflektory, atrapa, klapy i lampy tylne. Wrocław, tel. 0603/66-97-27 GI97FKEC4

BMW 3 E-30 KOMBI, SEDAN, 1987 r., 1600 ccm, 1800, 2000: wszystkie części z rozbiórki, możl. wysyłki. Prusice, powiat trzebnicki, tel. 0601/79-29-77, 0602/31-83-51 GI97KWEKH

BMW 3, 1990 r., 1800 ccm, benz., inst. gaz.: wszystkie części z demontażu. Kaczorów, powiat jaworski, tel. 0721/82-80-19 GI0A7ENK

BMW 3 E-30, 1990 r., benz., poj. 1.8, 2.0: różne części z demontażu. Lubin, tel. 0660/49-37-62 GG9R9AKL

BMW 3 E-30, 1990 r., lampy, chłodnice wody, pompa paliwa, inne. Wrocław, tel. 0788/32-32-68 GI97CYKF9

BMW 3 E-36, 1991/98 r., M-40, M-50, M-52: kierownica, głośniki Hi-Fi, telefon, schowek, tapicerka drzwi, listwy, fotele, wałki rozrządu Vanos, nagrzewnica, dmuchawa, pompy paliwa, wtryskiwacze, kolektory, półosie, wahacze, amortyzatory, sprężyny, wałki rozrządu, zb. paliwa. Wrocław, tel. 071/360-85-79 GI97HNHH4

BMW 3 E-36, 1993 r., 1800 ccm, benz., cewka zapłonowa, kokpit, zaciski ham., fotele, drzwi prawe przednie, drzwi prawe tylne, klapa tylna, szyba tylna, schowek, silniczek wycieraczek, reflektor lewy, kierunkowskazy, koło zapasowe. Paczków, powiat nyski, tel. 0511/71-50-90 GI97NMFKP

BMW 3 E-36, 1994 r., zderzak przedni, maska, błotniki, szyby nowe i używane, ćwiartki nadwozia E-39 - od 150 zł. Gryfów Śląski, powiat lwówecki, tel. 0728/19-10-28, 075/781-37-04 GI0AMF9T

BMW 3 E-36 COMPACT, 1994/99 r., 1600 ccm, różne części, wysyłka, możliwy montaż. Jelenia Góra, tel. 0788/71-05-55 GI97JXPXK

BMW 3 E-36 COUPE, 1995 r.: wszystkie części z demontażu. Nysa, tel. 0883/22-55-11 GI0TYXA

BMW 3, 1995 r.: grill, błotnik. Wrocław, tel. 0666/70-76-06 GG9A49NH

BMW 3 E-36, COMPACT, COUPE, 1996 r., maska, zderzak, lampy, błotniki, grill, drzwi, chłodnice wody, tunel pow., wentylator, sprzęgło wiskozowe, poduszki silnika, pompa wspom. kierownicy, filtr powietrza, przepływomierz, reflektory, lampy tylne, licznik i inne, możl. wysyłki. Wrocław, tel. 0793/91-47-05 GI9TMX7J

BMW 3 E-46, 1997/02 r., 1900 ccm, benz.: osprzęt silnika, sprzęgło. Bolesławiec, tel. 0602/23-29-81 GG9TJ7YY

BMW 3 E-46, 1998/03 r.: amortyzatory, wahacze, zwrotnice, łączniki, listwy zderzaków i drzwi, czujniki ABS, piasty, łożyska, zawiasy maski, kierunkowskazy, lampy tylne, reflektory, nagrzewnica, dmuchawa, zamek bagażnika. Wrocław, tel. 0607/16-80-08 GI97T7YAA

BMW 3 E-36 COMPACT, 1999 r., 1900 ccm, benz.: wszystkie części z demontażu. Bolesławiec, tel. 0889/91-75-52 GG9YNXAW

BMW 3 E-46 SEDAN, 2001 r.: błotniki, kolumny McPhersona, lampy tylne, lusterka, wzmocnienie czołowe, zderzak tylny, lampy tylne, błotniki, różne części z demontażu. Korfantów, powiat nyski, tel. 0694/89-83-40 GG9RKPMC

BMW 3 E-46, 2001/04 r., zderzak przedni. Paczków, powiat nyski, tel. 0511/71-50-90 GI97NMFM3

BMW 3, 2002 r.: maska silnika. Wrocław, tel. 0666/70-76-06 GG9A49PM

BMW 3, 5, E-30, E-34, E-36: silniki M40, M43, M50, elem. silników, skrzynie bieg., automat. skrzynie bieg. do M50 2000 ccm 24V, el. cięte nadwozia, elem. blacharki, zawieszenia i inne z demontażu. Opole, tel. 0504/23-33-92 GI9JAWT3

BMW 3, 5, 7 E-46, E-36, E-38, E-39, E-60, E-90: lusterka zewnętrzne. Prusice, powiat trzebnicki, tel. 0600/92-13-68 GG9CHE7R

BMW 3, 5, 7: automat. skrzynia bieg. i manualna, elem. skrzyni bieg. Wrocław, tel. 0781/05-42-97 GG9TJ7XY

BMW 316 E-36, 1600 ccm: silnik, zawieszenie, nagrzewnica, inne. Kaczorów, powiat jaworski, tel. 0721/82-80-19 GI0FEC9A

BMW 316 E-36, 1600 ccm, rozrusznik, wtryskiwacze, pompa klimatyzacji, przepustnica, pompa paliwa. Owczary, powiat oławski, tel. 0669/39-82-76 GI97RTNLN

BMW 316, 1600 ccm, benz.: wszystkie części z demontażu. Szprotawa, powiat żagański, tel. 068/376-41-76, 0503/05-13-55 GI94TMWY7

BMW 316, 1993 r.: wszystkie części. Kobierzyce, powiat wrocławski, tel. 0501/85-00-87 GI0C3WCA

BMW 316, 1995 r., różne części z demontażu. Bolesławiec, tel. 0604/58-09-69 GI0ACW4J

BMW 316 E-36, 1999 r., 1900 ccm, benz.: wszystkie części z demontażu. Bolesławiec, tel. 0889/91-75-52 GG9L4ARJ

BMW 316, 318 iS E-30, 1988/94 r., M-40, M-42: miska olejowa, głowica, wałki rozrządu, sprężyny, amortyzatory, kolumny McPhersona, zawias maski, lampa tylna prawa, czujniki ABS, półosie, wahacze, pompa paliwa, wtryskiwacze, cewka, listwy drzwiowe, sprzęgło wiskozowe. Wrocław, tel. 071/360-85-79 GI97MAT3R

BMW 316, 318, 1990 r., M40, 1.6, 1.8, różne części z demontażu do silników M40. Wrocław, tel. 0667/98-95-43 GG9NR4R4

BMW 316, 318 E-36, i, iS, 1991/98 r., M-40, M-42, M-43: pompa i zb. paliwa, wtryskiwacze, cewka, czujniki wału, cewka, alternator, kopułka, palec rozdzielacza, głowica, pompa i miska olejowa, koła pasowe, sprzęgło wiskozowe, śmigło, belka pod silnik, serwo, półosie, piasty, wahacze, amortyzatory, sprężyny i inne. Wrocław, tel. 0607/16-80-08 GI97R7PAR

BMW 316, 318, 320, 325 E-36 SEDAN, KOMBI COMPACT, COUPE, 1991/99 r., 1.6, 1.8, 2.0, 2.5 tds: silniki, skrzynie bieg., mosty, alternatory, rozruszniki, chłodnice, przepływomierze, komputery, airbagi, zbiorniczki, ABS, piasty, amortyzatory, zawieszenia, szyby, drzwi, błotniki, maski, ćwiartki nadwozia dachy, zderzaki, klapy, tapicerki, lampy, felgi. Wrocław, tel. 0792/25-32-55, 0792/28-67-72 GI97FKF4C

BMW 316, 320, 520, 525 E-30, E-34, 1983/90 r.: różne części z demontażu. Wrocław, tel. 0880/21-52-15 GI97K99TJ

BMW 318 tds, 1800 ccm: wszystkie części z demontażu. Bolesławiec, tel. 0505/43-53-82 GI97H9CEH

BMW 318 E-30, 1800 ccm, drzwi, klapa tylna, zderzak, stacyjka, zawieszenia, kolumna McPhersona, most, rozrusznik, szczęki ham., klimat., stacyjka. Owczary, powiat oławski, tel. 0669/39-82-76 GI97RTNL7

BMW Stando SERVICE
elektronika • mechanika • autohandel
Najtańsze części nowe i używane
www.stando.pl
Wrocław - Psary, ul. Główna 2a
tel. 071/387-80-67

BMW 318 I, 1993 r.: różne części. Trzebnica, tel. 0602/57-42-96 GG9CHE33

BMW 318, 1993 r., 1800 ccm, różne części z demontażu. Żary, tel. 0723/06-38-37 GI0A7J9L

BMW 318 E-36, 1995 r., 1800 ccm, benz.: zawieszenie tylne, skrzynia bieg. (5). Trzebnica, tel. 0606/28-75-78, 071/387-49-37, 0666/27-69-89 GG9RKLC3

BMW 318 E-36, 1999 r., 1900 ccm, benz.: wszystkie części z demontażu. Bolesławiec, tel. 0889/91-75-52 GG9RKLAX

BMW 318, 320, 325, 1995 r., maska, błotniki, zderzaki. Wrocław, tel. 0664/52-87-04 GG9MHLAK

BMW 320, 1989 r., 2000 ccm, benz.: wszystkie części z demontażu. Dobromierz, powiat świdnicki, tel. 0609/86-84-01 GG9PLMWT

BMW 320, 1989 r., różne części. Kłodzko, tel. 074/868-45-51, 0603/74-62-58 GI0F33JH

BMW 320 I E-36 SEDAN, 1994 r., 24V, bordowy met., drzwi, silnik, skrzynia bieg., koła, elem. blacharki, części mechaniczne. Wrocław, tel. 0691/25-07-48 GI0C3WRR

BMW 320 E-36 COMPACT, 1999 r., 1900 ccm, benz.: wszystkie części z demontażu. Bolesławiec, tel. 0889/91-75-52 GG9P9XFE

BMW 320, 1999 r., 2000 ccm, części z demontażu, konsola, airbagi, silnik, skrzynia bieg., most. Iłowa, powiat żagański, tel. 0602/81-85-21 GI0FPLPM

BMW 320, 323, 325, 328 E-36 i, 1991/98 r., M-50, M-52, sprężarka i czujnik klimat., wałki rozrządu Vanos, kolektory, wałki rozrządu, tłoki, pompa i separator oleju, pompa i zbiornik paliwa, koło pasowe, cewki, wtryskiwacze, komputer silnika i ABS, skrzynia bieg., półosie, wahacze, zwrotnice, schowek i inne. Wrocław, tel. 0607/16-80-08 GI97HNHJW

BMW 320, 328 d E-46 SEDAN, silniki, skrzynie bieg., alternatory, rozruszniki, chłodnice, przepływomierze, komputery, airbagi, zbiorniczki, ABS, piasty, amortyzatory, zawieszenia, szyby, drzwi, błotniki, maski, ćwiartki nadwozia, dachy, tapicerka, zderzaki, klapy, lampy, alufelgi lusterka, zegary i wiele innych z demontażu. Wrocław, tel. 0792/25-32-55, 0792/28-67-72 GI97FKF4E

BMW 320, 328 d E-46 SEDAN, silniki, skrzynie bieg., alternatory, rozruszniki, chłodnice, przepływomierze, komputery, airbagi, zbiorniczki, ABS, piasty, amortyzatory, zawieszenia, szyby, drzwi, błotniki, maski, ćwiartki nadwozia, dachy, tapicerka, zderzaki, klapy, lampy, alufelgi lusterka, zegary i wiele innych z demontażu. Wrocław, tel. 0792/25-32-55, 0792/28-67-72 GI97FKF4E

BMW 320, 520 SEDAN: lampy tylne, reflektory. Jelenia Góra, tel. 0608/84-90-36 GI94KJECF

BMW 325 E-34 KOMBI, 2500 ccm, TDS, turbosprężarka, wtryskiwacze, alternator, lusterka, konsola, kierownica z airbagiem, drewniane dodatki, tapicerka, fotele, elem. chromowane, most tylny, wał, zawieszenie, sanki silnika, klimat., mechanizm wycieraczek, wspom. kierownicy, inne. Legnica, tel. 0605/10-66-57 GI97ELJN7

BMW 5 E-39, 2000 ccm, 24V: silnik, skrzynia bieg. Tel. 071/315-40-51 GI97CYECH

BMW 5 E-39: maski silnika, błotniki, reflektory, zderzaki, wzmocnienia przednie i inne z demontażu. Tel. 0608/40-58-27 GG9CHCXJ

BMW 5 E-60: maski, błotniki, wzmocnienie, reflektory, zderzaki. Tel. 0608/40-58-27 GG9CHCXH

BMW 5 E-34, 2500 ccm, benz.: wszystkie części z demontażu. Bolesławiec, tel. 0505/43-53-82 GI97H9CEN

BMW 5 E-28, E-34, różne części z demontażu. Jelenia Góra, tel. 0510/52-29-68 GI94K3ELF

BMW 5 E-39, M-Power: różne części mechaniczne i blacharskie. Jelenia Góra, tel. 0605/14-58-94, 0604/35-22-07 GI97NM7PX

BMW 5 E-34, benz., poj. 2.0, 2.5: wszystkie części z demontażu. Lubin, tel. 0660/49-37-62 GG9RKL79

BMW 5 E-60, kołyska pod silnik. Niemcza, powiat dzierżoniowski, tel. 0609/12-02-02 GI97P44NL

BMW 5: maski, zderzaki, lampy, reflektory i inne. Oleśnica, tel. 071/315-42-43 GI943KAX4

BMW 5 E-39, E-46, 2000 TDI, 2800 TDS, 3000 TDI: silniki, skrzynie bieg., osprzęt silnika. Sułów, powiat milicki, tel. 0782/82-84-82 GI94PXR9P

BMW 5 E-39, drzwi prawe przednie. Wilków Wielki, powiat dzierżoniowski, tel. 0609/12-02-02 GG9HAKR9

BMW 5, 1990 r., zderzaki tylne. Paczków, powiat nyski, tel. 0511/71-50-90 GI97NMFLR

BMW 5 E-34, 1990 r.: reflektor lewy z kierunkowskazem, nadkola. Wrocław, tel. 0602/26-76-79 GG9CHCY3

BMW 5, 1992 r.: różne części. Trzebnica, tel. 0602/57-42-96 GG9CHCXX

BMW 5 E-34 KOMBI, 1994 r., 2500 ccm, TDS, bordowy, automatic: prawie wszystkie części. Kamieniec, powiat kłodzki, tel. 0697/56-53-50 GI0A9KYA

BMW 5 E-34, 1995 r.: okulary przednich lamp. Rawicz, tel. 0607/40-20-17 GG9CHCXN

BMW 5 E-39, 1998 r., drzwi, lusterka, lampy tylne, klapy tylne. Wrocław, tel. 0515/08-60-90 GI94HELPX

BMW 5 E-39, 1999 r., 3000 ccm, TDS, silniki, skrzynie bieg., osprzęt silnika, zderzaki, maski, błotniki, chłodnice, oświetlenie, stacyjki, koła, klimat., zawieszenia, szyby, belka tylna, drzwi, dachy, ćwiartki nadwozia, fotele, airbagi, półosie, możl. wysyłki. Jelenia Góra, tel. 0693/53-38-20, 0663/26-02-23 GI04XHAE

BMW 5 E-39, 2000 r.: kpl. chłodnic do modelu 520, 525, 528, błotniki przednie, belka zderzaka, inne, możl. wysyłki. Wrocław, tel. 0788/32-32-68 GI944XYYW

BMW 5, 7, X5, 1988/04 r., 2400 ccm, diesel, 2.5, 3.0, 4.0: pompa wtryskowa i wysokiego ciśnienia, wtryskiwacze. Lubin, tel. 0501/35-10-93 GI94NRPAH

BMW 520 E-34, różne części z demontażu. Legnica, tel. 0603/16-12-11 GI97CYFYJ

BMW 520 E-34: wszystkie części z rozbiórki. Sobótka, powiat wrocławski, tel. 0721/09-87-44 GI0Y7YH

BMW 520 E-34, 1988 r., wszystkie części blacharskie i mechaniczne, silnik, skrzynia bieg., elem. wnętrza i inne. Wrocław, tel. 0880/21-52-15 GI0C3WFX

BMW 520 I, 1992 r., 2000 ccm, 24V: różne części. Dobroszyce, powiat oleśnicki, tel. 0601/70-18-61 GG9CEFFW

BMW 520, 1992 r., 2000 ccm, amortyzator + sprężyna tylna, 2 szt. - 100 zł, pompa hamulcowa, serwo - 60 zł, silnik wycieraczek + ramiona - 40 zł, kierunkowskazy przednie - 20 zł/szt. Wrocław, tel. 0502/25-98-69 GI04TCJF

BMW 520, 523, 528 i E-39, 1996/99 r., M-52, sprężyny, amortyzatory, łączniki, łożysko, koła przednie, wahacz tylny, wałki rozrządu, koła pasowe, separator oleju, poduszki silnika, zamek szyby w klapie, zderzak tylny, silnik i opornik dmuchawy, zawór powietrza. Wrocław, tel. 0607/16-80-08 GI097WNX

BMW 520, 525 E-39 SEDAN, KOMBI, TD: silniki, skrzynie bieg., alternatory, rozruszniki, chłodnice, przepływomierze, komputery, airbagi, zbiorniczki, ABS, piasty, amortyzatory, zawieszenia, szyby, drzwi, błotniki, maski, ćwiartki nadwozia, dachy, tapicerka, zderzaki, klapy, lampy alufelgi, lusterka, zegary i wiele innych z demontażu. Wrocław, tel. 0792/25-32-55, 0792/28-67-72 GI97FKF4F

BMW 520, 525 E-39 SEDAN, KOMBI, TD: silniki, skrzynie bieg., alternatory, rozruszniki, chłodnice, przepływomierze, komputery, airbagi, zbiorniczki, ABS, piasty, amortyzatory, zawieszenia, szyby, drzwi, błotniki, maski, ćwiartki nadwozia, dachy, tapicerka, zderzaki, klapy, lampy alufelgi, lusterka, zegary i wiele innych z demontażu. Wrocław, tel. 0792/25-32-55, 0792/28-67-72 GI97FKF4F

BMW 524, 1990 r., 2400 ccm, turbo D, różne części z demontażu. Wrocław, tel. 0503/78-64-34 GI079AE7

BMW 524, 1990 r., 2400 ccm, turbo D, różne części z demontażu. Wrocław, tel. 0669/53-20-42 GI0A7XT9

BMW 525 tds, 2500 ccm, turbo D: silnik, osprzęt silnika, chłodnica. Grabów nad Prosną, powiat ostrzeszowski, tel. 0698/77-61-54 GG9RKKYN

BMW 525, 12V: wszystkie części z demontażu. Strzegom, powiat świdnicki, tel. 0607/70-54-92 GI97M7PTH

BMW 525, 2500 ccm: wszystkie części z demontażu. Wrocław, tel. 0504/20-18-36 GG9PLMNE

BMW 525, 1988/95 r., 2.5 TDS, 2.5 E, różne części, wysyłka, możliwy montaż. Jelenia Góra, tel. 0788/71-05-55 GI97LCRJ4

BMW 525, 1989 r., benz.: silnik M20B25, różne części. Wrocław, tel. 0604/46-60-25

BMW 525 I, 1990 r.: różne części z demontażu. Wrocław, tel. 071/387-80-67

BMW 525, 1991 r., maska, drzwi, zderzak przedni, półosie, chłodnica, lampy tylne i inne. Wrocław, tel. 0880/21-52-15 GI0AR4YA

BMW 525, 1993 r., 2500 ccm, turbo D: wszystkie części z demontażu. Bolesławiec, tel. 0889/91-75-52 GG9PLMNN

BMW 525, 1993 r., 2500 ccm: wszystkie części z demontażu. Krotoszyn, tel. 0888/67-98-38, 0889/98-20-20 GI94APW7Y

BMW 525 tds KOMBI, 1993 r., 2500 ccm, turbo D, silnik z osprzętem, skrzynia bieg. automat., błotniki, zderzak, reflektor, grill, chłodnica, airbag, hak (oryg., odpinany). Pieńsk, powiat zgorzelecki, tel. 0606/43-36-31 GI979MK9L

BMW 525 tds, 1993 r.: wszystkie części. Wrocław, tel. 0604/46-60-25

BMW 525 tds E-34, 1994 r., 2500 ccm, silnik, automat. skrzynia bieg. Siedliska, powiat legnicki, tel. 0888/01-02-12 GI0C7LYJ

BMW 525 KOMBI, 1995 r.: drzwi prawe tylne. Brzeg, tel. 0602/38-89-64 GG9RKKYT

BMW 530 E-39, diesel: zegary, airbagi, ksenony, pompa ABS, wzmocnienie przednie, kolumny McPhersona, lusterka, tylne lampy, zderzak tylny, klapa tylna, błotniki. Korfantów, powiat nyski, tel. 0694/89-83-40 GG9RKKYF

BMW 530 E-34: różne części z demontażu. Strzegom, powiat świdnicki, tel. 0607/70-54-92 GG9R9ACE

BMW 530 E-39, 1996/99 r., M-57: sprzęgło, guma wału, łapa silnika lewa, rolka napinacza klimat., sprężyny, amortyzatory, łożysko przedniego koła, wahacz tylny lewy, zamek szyby klapy tylnej, zderzak tylny kombi, silnik dmuchawy, lusterka, tłumiki, czujnik klimat. i inne. Wrocław, tel. 0607/16-80-08 GI97HNHHX

BMW 540, 740 E-38, E-39, 1997 r., 4400 ccm, benz.: alternator, cewki zapłonowe, półoś tylna, przegub tylny, termostat, czujniki spalania stukowego, czujnik położenia przepustnicy, przepustnica, bagnet, pompa wody, osłony silnika, napinacze pasków i inne. Wrocław, tel. 0600/06-57-05, 0501/57-54-16 GG9P9X4Y

BMW 7 E-38, lampy przednie ksenonowe, kpl., wzmocnienie pod zderzak, kierunkowskazy, możl. wysyłki. Jelenia Góra, tel. 0788/71-05-55 GI0A7T3E

BMW 7: elem. blacharki. Oleśnica, tel. 071/315-42-43 GI943KAX7

BMW 7 E-38, 1994/99 r.: czujnik klimat., linka maski, zaślepka haka, lampa tylna lewa, chromowane listwy zderzaka, atrapy, kierunkowskazy, agregat ABS, sterownik ksenonów, zwrotnice, felgi 16J, poduszki tylnych amortyzatorów. Wrocław, tel. 071/360-85-79 GI04H37P

BMW 7 E-38, 1996 r.: wszystkie części z demontażu. Bolesławiec, tel. 0505/43-53-82 GI97CARXX

BMW 725 tds, 1997 r.: wszystkie części z demontażu. Wrocław, tel. 0604/46-60-25

BMW 728, 735 E-38, silniki, skrzynie bieg., alternatory, rozruszniki, chłodnice, przepływomierze, komputery, airbagi, zbiorniczki, ABS, piasty, amortyzatory, zawieszenia, szyby, drzwi, błotniki, maski, ćwiartki nadwozia, dachy, tapicerka, zderzaki, klapy, lampy alufelgi, lusterka, zegary i wiele innych. Wrocław, tel. 0792/25-32-55, 0792/28-67-72 GI97FKF4H

BMW 728, 735 E-38, silniki, skrzynie bieg., alternatory, rozruszniki, chłodnice, przepływomierze, komputery, airbagi, zbiorniczki, ABS, piasty, amortyzatory, zawieszenia, szyby, drzwi, błotniki, maski, ćwiartki nadwozia, dachy, tapicerka, zderzaki, klapy, lampy alufelgi, lusterka, zegary i wiele innych. Wrocław, tel. 0792/25-32-55, 0792/28-67-72 GI97FKF4H

BMW 730 : różne części z demontażu. Strzegom, powiat świdnicki, tel. 0607/70-54-92 GG9R9AAT

BMW 730, 1990/94 r., 3000 ccm, automatic: wszystkie części, wysyłka. Jelenia Góra, tel. 0788/71-05-55 GI0C-T4XN

BMW 730, 1991 r., maska silnika, chłodnica klimatyzacji. Wrocław, tel. 0515/08-60-90 GG94H4YHA

BMW 730, 1992 r. : alternator - 80 zł. Drągowina, powiat zielonogórski, tel. 0668/39-60-03 GI97ANCW3

BMW 730, 1992 r.: wszystkie części z demontażu. Roztoka, powiat świdnicki, tel. 0663/37-49-30 GI9XRNH4

BMW 730, 735, 740, 750 i E-32, 1986/94 r., M-30, V8, V12, cewki, pompa paliwa, wtryskiwacze, zawór pow., głośniki, ABS, komputery: silnika, EML, ABS i ASC, przekł. kierownicy, drążki, sprężyny, amortyzatory, poduszki silnika, nagrzewnica, błotnik lewy, szyba podwójna drzwi, linka maski, guma wału. Wrocław, tel. 071/360-85-79 GI0ARXWW

BMW 735 i E-32, 3500 ccm : wszystkie części z demontażu. Świebodzice, powiat świdnicki, tel. 0783/02-42-40 GI0EKLJL

BMW 735, 740 d E-65, silniki, skrzynie bieg., zawieszenia, alternatory, drzwi, tapicerka skórzana, airbagi, inst. elektr., elem. elektroniki, wnętrze, cały tył pojazdu, osprzęt silników, ćwiartki nadwozia, mosty, wały, dachy, szyby, mechanizmy, komputery, wszystkie części z demontażu. Wrocław, tel. 0792/25-32-55, 0792/28-67-72 GI97FKF4L

BMW 735, 740 d E-65, silniki, skrzynie bieg., zawieszenia, alternatory, drzwi, tapicerka skórzana, airbagi, inst. elektr., elem. elektroniki, wnętrze, cały tył pojazdu, osprzęt silników, ćwiartki nadwozia, mosty, wały, dachy, szyby, mechanizmy, komputery, wszystkie części z demontażu. Wrocław, tel. 0792/25-32-55, 0792/28-67-72 GI97FKF4L

BMW 740, 1992 r., 4000 ccm, benz. : silnik, inne z demontażu Bolesławiec, tel. 0889/91-75-52 GG9PLMM7

BMW 850, 1990/95 r. : silnik z osprzętem, elem. karoserii i wnętrza, fotele, sterowniki, zawieszenie, tapicerka, progi. Wrocław, tel. 0880/21-52-15 GI97ENXYT

BMW X5, 2002 r.: zawieszenie, drzwi, dach, skrzynia bieg. i inne. Trzebnica, tel. 0791/35-43-17 GI04XKWY

BMW X5, 2004 r., zderzak tylny kpl. z parktronikiem, klapa tylna kpl., zawieszenie tylne, drzwi, ukł. wydechowy. Wrocław, tel. 0791/73-86-55 GI09T3TT

BMW X5, 2005 r., zawieszenie tylne kpl. - 2.000 zł. Jelenia Góra, tel. 0608/84-90-36 GI94W4RAP

BMW X5, 2008/09 r., zderzak tylny, kolor czarny, lakierowany - 500 zł. Jelenia Góra, tel. 0608/84-90-36 GI97EJ9KW

BMW Z4 : błotnik przedni. Bolesławiec, tel. 0792/33-46-44 GG9RKKWX

BMW Z4, 2004 r., zderzak przedni Opole, tel. 077/464-33-52, 0503/50-17-42 GI97C7XMM

CADILLAC DE VILLE, 1985 r. : wszystkie części z demontażu, elem. blacharki, części mechaniczne, silniki, skrzynie bieg., szyby, elem. wnętrza, zderzaki, zawieszenia i inne. Wrocław, tel. 0692/96-65-03 GG9TJ7NL

CHEVROLET BLAZER, 1999 r., 4300 ccm, benz. : wszystkie części z demontażu. Wrocław, tel. 0880/21-52-15 GI97T43PR

CHEVROLET CAMARO, różne części. Szklary Dolne, powiat polkowicki, tel. 076/817-17-31 GI0C3HH4

CHEVROLET CAMARO, fotel kierowcy i pasażera, skórzane, beżowe, el. reg., nowe - 1.500 zł/szt. Szklary Dolne, powiat polkowicki, tel. 076/817-17-31 GI0C3HH7

CHRYSLER, oryginalne części, nowe, wszystkie modele, tanio. Bielany Wrocławskie, tel. 071/722-10-30 R01042800

✪ CHRYSLER VOYAGER, NEON, 1986-2000: - sprzedajemy, skupujemy vany całe i rozbite, gotówka, wszystkie części, sprzedaż wysyłkowa. Dzierżoniów, tel. 074/832-07-57, 0507/12-98-50, 0504/09-26-64 W01053644

CHRYSLER 300 M, 1999 r., 3500 ccm, benz. : wszystkie części z demontażu, elem. blacharki, części mechaniczne, silniki, skrzynie bieg., szyby, elem. wnętrza, zderzaki, zawieszenia i inne. Wrocław, tel. 0692/96-65-03 GG9TJ7NF

CHRYSLER CROSSFIRE, błotniki tylne, klapa tylna, zderzak tylny, zawieszenie tylne Wrocław, tel. 0515/08-60-90 GG94H4YH7

CHRYSLER GRAND VOYAGER, 2000 r., napinacz paska klinowego - 300 zł. Głuchołazy, powiat nyski, tel. 077/439-88-42, 0661/42-61-11 GI0CJJ7W

CHRYSLER GRAND VOYAGER, 2002 r., nowe: sprzęgło, tarcza + docisk sprzęgła - 1.000 zł. Wrocław, tel. 0609/14-85-00 GI977CEYL

CHRYSLER LE BARON CABRIO, 1991 r., 3000 ccm, V6, niebieski : różne części z demontażu, silnik, elem. blacharki, inne. Kłodzko, tel. 0506/00-38-36 GI097RFH

CHRYSLER NEON, 2000 ccm, benz. : silnik, zderzak przedni. Prusice, powiat trzebnicki, tel. 0667/20-60-47 GI97FTH9N

CHRYSLER NEON, 1995 r. : wszystkie części z demontażu, elem. blacharki, części mechaniczne, silniki, skrzynie bieg., szyby, elem. wnętrza, zderzaki, zawieszenia i inne Wrocław, tel. 0692/96-65-03 GG9TJ7N7

CHRYSLER NEON, 1998 r., 2000 ccm, benz., wszystkie części z demontażu. Chojnów, powiat legnicki, tel. 0880/33-08-93 GI94YTMHY

CHRYSLER NEON, 1998 r., 2000 ccm, benz. : wszystkie części z demontażu. Chojnów, powiat legnicki, tel. 0889/91-75-52 GI973EETW

CHRYSLER PT CRUISER : zderzaki przedni i tylny. Prusice, powiat trzebnicki, tel. 0603/63-17-70 GI97HCHJA

CHRYSLER PT CRUISER : zderzaki, lampy, elem. blacharki. Wrocław, tel. 0601/72-56-81 GI0W4NX

CHRYSLER SARATOGA, 1989/95 r., 2500 ccm : wszystkie części z demontażu. Jelenia Góra, tel. 0510/52-29-68 GG9N9JWJ

CHRYSLER VOYAGER : automat skrzynia bieg. i manualna, elem. skrzyni biegów. Wrocław, tel. 0781/05-42-97 GG9TJ7M4

✪ CHRYSLER VOYAGER, 1986/06 r., 2500 ccm, CRD, 2800 CRD, 2.5 B, 2.5 TD, 2.4 16V; 3.0 B; 3.3 B: części nowe i używane, skrzynie biegów manualne i automatic, reflektory, zawieszenia, chłodnice, tapicerka, szyby, zderzaki, koła, półosie, elem. karoserii, podłużnice przednie, błotniki tylne i inne z demontażu możl. wysyłki, faktury VAT. Tykadłów 86 k. Kalisza, tel. 0792/44-02-38 W01051640

CHRYSLER VOYAGER, 1990 r. drzwi lewe, błotnik lewy przedni, szyby, elem. silnika. Bolesławiec, tel. 0602/23-29-81, 075/734-70-77 GG9TJ7MR

CHRYSLER VOYAGER, 1990/95 r., 2.5, 3.0, 3.3, automatic wszystkie części, wysyłka, możliwy montaż Jelenia Góra, tel 0788/71-05-55 GI0CA3W7

CHRYSLER VOYAGER, 1991/98 r., 3.0, 3.3, silniki, wysyłka, możliwy montaż. Jelenia Góra, tel 0788/71-05-55 GI0CT4TH

CHRYSLER VOYAGER, 1993 r., zderzak tylny. Opole, tel 077/464-33-52, 0503/50-17-42 GI97ANLMX

CHRYSLER VOYAGER, 1993 r., różne części mech. i blacharskie - od 20 zł. Opole, tel. 077/453-79-23 GI9FYHC3

CHRYSLER VOYAGER, 1993 r., zderzak. Wrocław, tel. 0515/08-60-90 GI94HELRY

CHRYSLER VOYAGER, 1993/05 r. : różne części mech. i blacharskie, silniki, skrzynia bieg., drzwi, błotniki, maski i inne, możl. wysyłki. Tel. 0509/12-77-04 GG9ACKWJ

CHRYSLER VOYAGER, 1994 r., 3300 ccm, benz. : elem. blacharki, silnik na części - 400 zł, automat. skrzynia bieg. - 700 zł, skrzynia biegów do silnika o poj. 2.5 benz. - 400 zł. Lubań, tel. 0500/19-74-01 GI97LPKWR

CHRYSLER VOYAGER, 1994 r., 2500 ccm, TDI zderzak tylny ze wzmocnieniem - 100 zł, licznik - 100 zł, szyby boczne - 100 zł/szt., skrzynia bieg. (5) - 600 zł. Nysa, tel. 0502/65-01-67 GI07TAC9

CHRYSLER VOYAGER, 1994 r. wszystkie części z demontażu Szprotawa, powiat żagański, tel. 068/376-41-76, 0503/05-13-55 GI97ENTXK

CHRYSLER VOYAGER, 1995/00 r., 3300 ccm, 3800, benz. : części mechaniczne, elem. blacharki, zawieszenie przednie i tylne, airbagi, zderzaki, tapicerka, fotele, szyby i inne. Tel 0667/20-60-47 GI97FTH3E

CHRYSLER VOYAGER, 1995/99 r. : różne części z demontażu. Wrocław, tel 0602/27-76-99

CHRYSLER VOYAGER, 1996 r., drzwi, szyby uchylane, zamki, zderzak tylny. Wrocław, tel. 0515/08-60-90 GI94HELRX

CHRYSLER VOYAGER, 1996/00 r., 3300 ccm, automatic: wszystkie części, wysyłka, możliwy montaż. Jelenia Góra, tel 0788/71-05-55 GI0CT4TN

FOTO **CHRYSLER VOYAGER**, 1996/00 r., używane, amortyzatory, blok silnika, błotniki, chłodnica, drzwi, elem. elektryczne, grill, głowica, kierunkowskazy, klapa tylna, kolumny McPhersona, kolumna kier., komputer, lampy tylne, lusterka, maska, pompa olejowa, pompa wodna, pompa wtrysk., silnik. Lubsko, powiat żarski, tel. 0698/68-00-64 piotrulo@op.pl II0FJECA

CHRYSLER VOYAGER, 1997 r., 2500 ccm, diesel : maska silnika, błotniki, zderzaki, klapa tylna, airbagi, przełączniki pod kierownicę, kolumny McPhersona i inne. Korfantów, powiat nyski, tel. 0694/89-83-40 GG9RKKPC

CHRYSLER VOYAGER, 1999 r., tapicerka kompletna, bez ławki 2-osobowej, stan bdb - 320 zł. Wrocław, tel. 071/792-35-56, 0605/88-24-85 GI0A9M7N

CITROEN, 2000 ccm, HDI : silnik, skrzynia bieg. Tel. 071/315-40-51 GI94JJ337

CITROEN, skrzynia bieg. manualna i automatic (Tiptronic) oraz części do skrzyń bieg. (nowe i używane). Wrocław, tel. 0781/05-42-97 GI943X79N

CITROEN, różne modele: elem. zawieszeń, ukł. hamulcowe, zderzaki, elem blacharki, części mechaniczne i inne Wrocław, tel 071/325-34-56, 0501/18-20-77 GG9TJ7LT

CITROEN, 1990/97 r., 1900 ccm, turbo D, silnik. Paczków, powiat nyski, tel. 0606/15-33-85 GI94CNXPA

CITROEN AX : różne części z demontażu aut sprow. z Zachodu. Lipiny, tel. 068/388-60-01, 0511/94-45-55, 0500/63-05-03 GI94HJH3E

CITROEN AX : zderzaki. Opole, tel. 077/464-33-52, 0503/50-17-42 GI97AF9KJ

CITROEN AX : drzwi, klapa tylna, skrzynie bieg., silnik, zderzaki. Prusice, powiat trzebnicki, tel. 0603/63-17-70 GI97H9FA4

CITROEN AX, 1400 ccm, diesel : nagrzewnica, drzwi do modelu 3-drzwiowego Wrocław, tel. 0791/08-89-68 GI97LCRTL

CITROEN AX, 145 tys. km, 1400 ccm, diesel : kpl. silnik z osprzętem (pompa wtrysk., pompa wodna, sprzęgło, alternator, kolektor ssący i wydechowy) - 900 zł Wrocław, tel. 0503/45-49-79 GI0EKWJY

CITROEN AX, 1986/98 r., 1100 ccm : różne części z demontażu Jelenia Góra, tel. 0510/52-29-68 GG9N9JPK

CITROEN AX, 1990 r., 1100 ccm, benz., wszystkie części z demontażu. Siedliska, powiat legnicki, tel. 0888/01-02-12 GI97LME3J

CITROEN AX, 1992 r. : części przodu - 50 zł. Oleśnica, tel. 071/314-38-31 GI0C4WHT

CITROEN AX, 1992 r., benz. czerwony : drzwi, silnik, skrzynia bieg. i inne z demontażu. Wrocław, tel. 0796/62-56-10 GI09F9MP

CITROEN AX, 1993 r., 950 ccm, silnik z osprzętem - 300 zł. Bolesławiec, tel. 0696/88-98-92 GI097WMK

CITROEN AX, 1993 r., 1000 ccm : różne części z demontażu. Trzebnica, tel. 071/387-49-37, 0606/28-75-78, 0666/27-69-89 GG9RKKMP

CITROEN AX, 1994 r., 1.0, 1.1 E : skrzynia bieg., drzwi, piasty, amortyzatory, zaciski i tarcze ham., alternator, licznik, rozrusznik, wtryskiwacze, komputer, elem. plast. wnętrza, lampy tylne, inne. Bolesławiec, tel. 0662/48-83-64 GG9RKKMN

CITROEN AX, 1994 r., 1400 ccm, silnik, skrzynia bieg., zawieszenia, elem. blacharki, wnętrze (fotele, tapicerka), inne, z demontażu. Świerzawa, powiat złotoryjski, tel. 0601/24-72-60 GI9XEJTH

CITROEN AX, 1997 r., 120 tys. km, 1100 ccm, czerwony, drzwi, zderzaki, silnik, skrzynia bieg., szyby, lusterka. Chojnów, powiat legnicki, tel. 0513/70-94-71 GI97KN4PE

CITROEN AX, BX : wszystkie części z demontażu Wrocław, tel. 0880/21-52-15 GI97FTNXL

CITROEN AX, BX, XM, ZX wszystkie części z demontażu. Bolesławiec, tel. 0880/33-08-93 GG977EXCN

CITROEN AX, BX, ZX, XM, benz : wszystkie części z demontażu. Bolesławiec, tel. 0880/33-08-93 GG9PL-MAN

CITROEN AX, ZX, różne części, używane. Wrocław, tel. 0518/65-41-86 GI0FPLL7

CITROEN BERLINGO : różne części z demontażu Rawicz, tel. 0609/33-39-90 GI049FAM

CITROEN BERLINGO : maska, błotniki, reflektory, zderzak, atrapa, wzmocnienie czołowe, kierunkowskazy, drzwi. Wrocław, tel. 0603/66-97-27 GI0EHKNA

CITROEN BERLINGO : dmuchawa, licznik, roleta bag., korek wlewu paliwa, klamki, zamki, pompa wtrysk., filtr powietrza. Wrocław, tel. 0691/89-54-87 GI97N7JML

CITROEN BERLINGO, maska, wzmocnienie czołowe, atrapa, zderzaki, reflektory, kierunkowskazy, lampy tylne, klapa tylna i inne. Wrocław, tel. 0601/59-21-76 GI97FKE7J

CITROEN BERLINGO, maska, wzmocnienie czołowe, atrapa, zderzaki, reflektory, kierunkowskazy, lampy tylne, klapa tylna i inne. Wrocław, tel. 0601/59-21-76 GI97FKE7J

CITROEN BERLINGO, 1996/03 r., 1900 ccm, SDI, silniki, skrzynie biegów, zawieszenia, półosie, piasty, inne. Wałbrzych, tel. 0604/62-70-89 GI0AK9XH

CITROEN BERLINGO, 1998/07 r., lusterka, drzwi, zderzaki, chłodnica, pas przedni, klamki, zamki, podnośniki el. otw. szyb, alufelgi, maski, grill, błotniki, reflektory, szyby, klapa tylna, wycieraczka tylna, drzwi tylne lewe i prawe, drzwi przesuwne, tapicerka. Wrocław, tel. 0695/84-21-34 GI0A7JYM

CITROEN BERLINGO, 1998/99 r., 1.4, 1.9 : części z demontażu. Wrocław, tel 0604/63-62-41, 0514/26-62-41 GG9TJ7L7

CITROEN BERLINGO, 1999 r., silniki, skrzynie bieg., mechaniczne, blacharskie i inne możl. wysyłki. Kłodzko, tel 0601/62-21-37 GI0FM7P3

CITROEN BERLINGO, 1999 r., hak, zderzak przedni, maska silnika, reflektory, bagażnik dachowy. Syców, powiat oleśnicki, tel. 062/785-29-14, 0607/30-88-08 GI94AMHN7

CITROEN BERLINGO, 1999 r., 1900 ccm, diesel : silnik, skrzynia bieg. (5), elem. zawieszenia i inne. Wolsztyn, tel 0661/73-53-81 GG9RKKM3

CITROEN BERLINGO, 1999 r., 1900 ccm, diesel . drzwi, szyby. Wrocław, tel 0880/21-52-15 GI09F9N9

CITROEN BERLINGO, 2000 r., silniki (różne rodzaje, na gwarancji), osprzęt, skrzynia bieg., półosie, chłodnice, maski, lampy, błotniki, felgi, szyby, opony, klapy tylne, fotele, stacyjki, zbiorniki, przekaźniki świec żarowych, możliwość wysyłki w 24 godz. Kłodzko, tel. 0601/62-21-37 GI09ARPK

LICZNIKI SAMOCHODOWE KOREKTA PRZEBIEGU NYSA, tel. 0-602 715 851 OR064135

CITROEN BERLINGO, 2000 r., 141 tys. km, 1900 ccm, diesel, silnik, skrzynia bieg., zawieszenia, drzwi, lampy, chłodnica, karoseria - od 100 zł. Żmigród, powiat trzebnicki, tel. 0601/86-12-04 GI0AMCFT

CITROEN BERLINGO, 2001 r., nowy reflektor, prawy, zbiornik do spryskiwaczy, nowe rolki do paska rozrządu. Wałbrzych, tel. 0603/09-78-23 GI0FPEWM

CITROEN BERLINGO II, 2002/07 r., 2000 ccm, HDI, zderzaki, błotnik lewy tylny pod drzwi przesuwne, drzwi lewe przednie, drzwi przesuwne, zawieszenie przednie, silnik, skrzynia bieg., belka zderzaka, maska silnika, atrapa, sprężarka klimat., klamki, drzwi prawe przesuwne, drzwi lewe przednie. Opole, tel. 0880/18-08-92 GG9LH9XM

CITROEN BERLINGO, 2003/07 r. : drzwi, listwy, zderzak, maska, lampy Wrocław, tel. 0666/70-76-06 GG9A4A99

CITROEN BERLINGO, 2005 r., 1600 ccm, HDI, skrzynia bieg., osprzęt silnika, maski, błotniki, drzwi, reflektory. Wrocław, tel. 0515/08-60-90 GI97JEAH3

CITROEN BERLINGO, 2005 r., maska, lampy, zderzak, listwy drzwiowe, drzwi lewe tylne i przednie. Wrocław, tel. 0664/52-87-04 GG9MHKT4

CITROEN BERLINGO, 2006 r., 40 tys. km, 1600 ccm, HDI, silnik, osprzęt silnika, skrzynia bieg., półosie, zawieszenia, drzwi. Brzeg, tel. 0600/73-25-17 GG9434X3J

CITROEN BERLINGO, JUMPY, XSARA : silniki kpl., miski olejowe, bloki, pompy, wtryskiwacze, alternatory, rozruszniki, osprzęt elektroniczny, komputery i inne. Wrocław, tel. 071/342-19-70, 0601/74-19-45 GI97J394Y

CITROEN BERLINGO, SAXO : różne części mechaniczne i blacharskie. Wrocław, tel. 0693/66-20-61

CITROEN BX : wszystkie części z demontażu Chojnów, powiat legnicki, tel. 0726/22-97-15 GI94MW3AC

CITROEN BX, 1.6, 1.6 TD, 1.9 TD, różne części, wysyłka, możliwy montaż. Jelenia Góra, tel. 0788/71-05-55 GI97LW3N3

CITROEN BX, 1.8 i 1.9 D: części silników, silnik, skrzynie bieg. Wałbrzych, tel. 0691/59-93-80, 0697/91-52-21 GI97779TR

CITROEN BX, poj. 1.4, 2.8, 1.9: wszystkie części z demontażu. Ząbkowice Śląskie, tel. 0663/20-39-20 GI97RTKWT

CITROEN BX, 1992 r. : różne części z demontażu. Trzebnica, tel. 071/387-49-37, 0606/28-75-78, 0666/27-69-89 GG9RKKKW

CITROEN BX, 1993 r., 1600 ccm, 16V, granatowy : drzwi, maska, klapa tylna, siedzenia, skrzynia bieg., zawieszenia, lampy, podzespoły inst. elektr. i inne. Wrocław, tel. 0880/21-52-15 GI04FTFX

CITROEN C15 : zderzaki, zawieszenie przednie i tylne, elem. blacharki, skrzynia bieg. Tel. 0667/20-60-47 GI97FJ3YR

CITROEN C15, 1800 ccm, diesel : silnik, skrzynia bieg. (5), zawieszenia, elem blacharki. Wrocław, tel. 0506/08-51-71 GI943K9JM

CITROEN C15, diesel : zwrotnice, stabilizator, zaciski hamulcowe, sprężyny, inne. Wrocław, tel. 0691/89-54-87 GG9PLM3N

TURBOSPRĘŻARKI
REGENERACJA
SPRZEDAŻ
Wschowa, tel. 0-603 75 52 73 OR064536

CITROEN C15 : wszystkie części z demontażu. Wrocław, tel. 0504/20-18-36 GG9PLM3L

CITROEN C15, 1998 r., oś tylna, drzwi lewe. Opole, tel. 077/464-33-52, 0503/50-17-42 GI94LKCXF

CITROEN C2 : zderzak przedni. Bolesławiec, tel. 0662/48-83-64 GG9RWYNL

CITROEN C2, maska, chłodnice, reflektory, klapy tylne, wentylatory. Wrocław, tel. 0515/08-60-90 GI94HELPA

CITROEN C2, 2003 r., 1400 ccm, HDI, lampy tylne, reflektory, wycieraczki, przekładnia kier., licznik, panel klimat., wyświetlacz, airbagi, drzwi, lusterka, zderzaki, oś tylna, kolumna McPhersona. Korfantów, powiat nyski, tel. 0694/89-83-40 GI97NEWA3

CITROEN C2, C3, HDI, używane, amortyzatory, blok silnika, elem elektryczne, głowica, klapa tylna, pompa wtrysk., rozrusznik, różne części mech. i blach., silnik, skrzynia bieg., sprzęgło, ukł. wydech., wahacze, zawieszenie. Świdnica, tel. 074/857-85-55 w godz. 8-16, 0600/10-57-00 biuro@acsw.pl GG9XYANP

CITROEN C2, C3, C4, C5, SAXO, XSARA, JUMPER, reflektory, lampy tylne, elem. blacharki, zderzaki, lusterka, różne inne części, możl. wysyłki. Kłodzko, tel. 0665/19-15-08, 0603/27-49-46 GG9N9JJL

CITROEN C2, C3, C5, XSARA PICASSO : lusterka zewnętrzne. Prusice, powiat trzebnicki, tel 0600/92-13-68 GG9CHCFR

CITROEN C3 : filtr powietrza. Góra, tel. 0604/17-07-78 GG9PLLYT

CITROEN C3 . filtr powietrza. Jemielno, powiat górowski, tel. 0602/31-13-83 GG9RKKJ7

CITROEN C3 : maska silnika, błotniki, zderzaki, drzwi, grill, klapa tylna, reflektory, lampy tylne, belka zderzaka i inne. Mękinia, tel. 071/317-81-19, 0601/82-22-34 GG9PLLYP

CITROEN C3, reflektory, zderzak przedni, błotnik lewy przedni. Opole, tel. 0500/29-24-40 GI9M4AWT

CITROEN C3, 1100 ccm, 1400 ccm, 1400 HDI : różne części mech. i blacharskie, szyby, półosie, wahacze, zwrotnice, lampy tylne, airbagi, drzwi, błotniki, zderzaki, grille, fotele, półki oraz inne. Prusice, powiat trzebnicki, tel. 0888/80-09-25 GG9CHCHY

CITROEN C3, 2003/06 r. : maska silnika, reflektory, błotniki, zderzaki, drzwi, lusterka, klapa tylna, zderzak tylny, kołyska. Wrocław, tel. 0515/08-60-90 GG94H4YH3

CITROEN C3, 2005 r. : reflektor lewy, błotnik lewy przedni. Oława, tel. 0604/27-51-21 GI97RATNH

CITROEN C3, 2006 r. : zawieszenie przednie Oława, tel. 0693/15-48-15 GI97PPCCF

CITROEN C3, C4, C5 : skrzynia bieg. manualna i automat. oraz części do skrzyni bieg. Wrocław, tel. 0781/05-42-97 GI944XRMC

CITROEN C4, błotniki, przełączniki, maska silnika, podszybie. Bolesławiec, tel. 0662/48-83-64 GI9T93FE

CITROEN C4 : maska silnika, reflektory, zderzaki, błotniki. Wrocław, tel. 0515/08-60-90 GG94H4YFY

CITROEN C4 PICASSO, błotniki, zderzaki, reflektory. Wrocław, tel. 0515/08-60-90 GG94H4YFW

CITROEN C5, 2000 ccm, HDI, wszystkie części z demontażu. Bolesławiec, tel. 0504/12-51-12 GI0A7AYC

CITROEN C5, maska silnika, zderzak, błotnik przedni Wrocław, tel. 0603/66-97-27 GI0FMC3Y

CITROEN C5 II, reflektory, zderzaki, drzwi. Wrocław, tel. 0515/08-60-90 GG94H4YFR

CITROEN C5, 2002 r., zderzaki, drzwi, el. podnośniki szyb. Wrocław, tel. 0515/08-60-90 GG94H4YFT

CITROEN C5, 2002 r., 2000 ccm, HDI, zderzak, lampy, maska, chłodnice, alufelgi, intercooler, wentylator, silnik, skrzynia bieg., półosie, szyby, drzwi, klapa tylna, relingi dach., kurtyny, deska z airbagami, ćwiartki nadwozia, belka zderzaka, wózek tylny, siłowniki, teleskopy, inne. Wrocław, tel. 0691/06-96-21 GI0A7JRF

CITROEN C5, 2003 r., 2200 ccm, HDI : wzmocnienia, zawieszenia, klapa tylna, zderzak tylny lampy, lusterka, konsola, airbagi, kurtyny, zegary, mechanizm wycieraczek, przełączniki pod kierownicę, drzwi. Korfantów, powiat nyski, tel. 0694/89-83-40 GG9RKKFE

CITROEN C5, 2003 r., ksenony. Lubin, tel. 0669/34-32-01 GI0A9JF9

CITROEN C5, XSARA PICASSO, 2000 r., 2000 ccm, HDI : silnik, osprzęt silnika, skrzynia bieg. Kamienna Góra, tel. 0697/97-15-73 GG9RKKF7

CITROEN C6, zderzak przedni. Wrocław, tel. 0515/08-60-90 GG94H4YFP

CITROEN C8 : zegary, klapa tylna, wzmocnienie przednie, drzwi, zderzaki, lampy tylne, sanki, tylna oś. Korfantów, powiat nyski, tel. 0694/89-83-40 GG9RKKEY

CITROEN CX, 2500 ccm, 1.9 D, 2.0 E, części silników i zawieszeń, pompy, blachy, skrzynie bieg., silniki. Wałbrzych, tel. 0691/59-93-80, 0697/91-52-21 GI97779TN

CITROEN EVASION : klapa tylna, zawieszenie przednie i tylne. Prusice, powiat trzebnicki, tel. 0667/20-60-47 GI97FTHXA

CITROEN EVASION : kompletny przód. Wołów, tel. 0692/40-61-93 GG9CHCFL

CITROEN EVASION : błotniki, zderzaki, lusterka, drzwi, el. podnośniki szyb, klapy tylne i inne. Wrocław, tel. 0515/08-60-90 GG94H4YFN

CITROEN EVASION, 1995 r., 2000 ccm, benz. : elem. wnętrza, zawieszenia, głowica, osprzęt silnika, elem. cięte nadwozia. Ostrów Wielkopolski, tel. 0880/45-62-82 GI0A79AE

CITROEN EVASION VAN, 1995/98 r., benz., wszystkie wersje silnikowe diesel, benzyna, części blacharskie (odkręcane i cięte), części mechaniczne, zawieszenia kompletne i w detalach, skrzynie biegów, silniki i ich osprzęty, chłodnice, elementy wnętrza i plast., poduszki pow., tapicerka i inne. Mirsk, powiat lwówecki, tel. 0606/64-09-98 w godz. 7-17, 0600/05-33-82 II0EKHKL

CITROEN JUMPER : części silnika, zawieszenie, elem. blacharki, oświetlenie i inne. Prusice, powiat trzebnicki, tel. 071/312-54-64 GI97H47PT

CITROEN JUMPER, 1900 ccm, TDI, wał korbowy, tłoki, sprzęgło kpl. Trzebnica, tel. 071/312-82-25 GI0F37NY

CITROEN JUMPER, 45 tys. km, 2.0, 2.2, 2.3, 2.5, 2.8 HDI, 1.9, 2.5 TDI, 1.9 TD, 2.0 E: silniki kpl., doły silników, bloki, wały, tłoki, głowice kpl., pompy, wtryskiwacze, turbiny, półosie, zwrotnice, alternator, skrzynia bieg. (2.0 E), koła 16", siedzenia 2- i 3-os. części silnika 2.8 TDI i inne. Wrocław, tel. 0601/74-19-45, 071/342-19-70 GI97J3EKJ

CITROEN JUMPER : maska silnika, reflektory, wzmocnienie przednie, listwy, zwrotnice, błotniki, zderzaki, halogeny, zb paliwa i spryskiwaczy. Wrocław, tel. 0691/89-54-87 GG9PLLRH

CITROEN JUMPER : różne części mech. i blacharskie. Wrocław, tel. 0609/83-67-37 GG9J3R9M

CITROEN JUMPER, 1994/00 r., 2500 ccm, diesel, różne części, wysyłka, możliwy montaż. Jelenia Góra, tel. 0788/71-05-55 GI97JXPWT

CITROEN JUMPER, 1994/02 r., 1.9, 2.0, 2.3, 2.5, 2.8 D, TD, TDI, HDI: silniki, części silników, skrzynie bieg., półosie, piasty, resory, zawieszenia, drzwi, maski, lampy, chłodnice, fotele, felgi i inne. Wałbrzych, tel. 0604/62-70-89 GI0FM9WX

CITROEN JUMPER, 1996/02 r., 1.9, 2.5, 2.8: silniki (różne rodzaje, na gwarancji), doły, wały, bloki, tłoki, pompy, głowice 8V i 12V, skrzynie bieg., półosie, chłodnice, maski, lampy, zderzaki, błotniki, szyby, fotele, felgi, opony, zbiorniki i wszystkie inne części możl. wysyłki w 24 godz. Kłodzko, tel. 0601/62-21-37 GI97PFJT9

CITROEN JUMPER, 1997/06 r., 1.9, 2.5, 2.8 D, TD, TDI, HDI, silniki, głowice 8V, 12V, skrzynie bieg., wały korbowe, tłoki, korbowody, pompy wtryskowe, wtryskiwacze, osprzęt silników, przekł. kierownicza, zawieszenia, półosie, chłodnice, maska, zderzaki, drzwi, błotniki, oświetlenie, fotele, felgi i inne. Brzeg, tel. 0600/73-25-17 GI943A497

CITROEN JUMPER, 1998 r., 1900 D, 2500 D, 2500 TD, 2500 TDI: silniki, skrzynie bieg., osprzęt silnika. Sułów, powiat milicki, tel. 0782/82-84-82 GI94PXR9W

CITROEN JUMPER, 1999 r. : silniki (różne), osprzęt, skrzynia bieg., oblachowanie, oświetlenie, części mechaniczne, inne, możl. wysyłki w 24 godz. Kłodzko, tel. 0601/62-21-37 GI973WRYW

CITROEN JUMPER, 2002 r., 2000 ccm, JTD, różne części. Wrocław, tel. 0664/52-87-04 GG9MHKMJ

CITROEN JUMPER, 2003 r., 2000 HDI, 2200 HDI, 2800 HDI: silniki, skrzynie bieg., osprzęt silnika. Sułów, powiat milicki, tel. 0782/82-84-82 GI94PXRA4

CITROEN JUMPER, 2004 r. : różne części Wrocław, tel 0666/70-76-06 GG9A4AF4

CITROEN JUMPER, 2008 r., 2200 ccm, sprężarka klimat. Lubin, tel. 0669/34-32-01 GI0FPHMN

CITROEN JUMPER III, 2008/09 r., reflektory, drzwi tylne do niskiego, drzwi przesuwne do wysokiego, atrapa, podłużnica prawa, błotnik lewy przedni, przekł. kierownicy, lampy tylne. Opole, tel. 0880/18-08-92 GG979JMX4

CITROEN, PEUGEOT, RENAULT
IMPORTER CZĘŚCI UŻYWANYCH Z NIEMIEC
MONTAŻ I NAPRAWA, WYMIANA
Wrocław, ul. Kleczkowska 52 (teren portu)
MAGAZYN 071/329-27-09,
WARSZTAT 071/329-31-03
0-602 899 701, 0-694 283 210
OI0063963

CITROEN JUMPY, 1998 r., 1900 ccm, diesel, pompa wtrysk. Bosch, skrzynia bieg., nowa lampa tylna. Prudnik, tel. 0607/81-95-54 GI0FJWXE

CITROEN JUMPY, 1998 r., maska, reflektory, drzwi, zderzak tylny. Wrocław, tel 0515/08-60-90 GI94HELRA

CITROEN JUMPY, 2005 r. : grill, reflektory, maska silnika, zderzaki, dmuchawa, popielniczka, błotniki, filtr powietrza, zb. paliwa, zwrotnice i inne. Wrocław, tel. 0691/89-54-87 GG9PLLPR

CITROEN JUMPY, 2008 r., drzwi. Wrocław, tel. 0515/08-60-90 GI94HELRC

CITROEN SAXO : zderzaki przednie i tylne. Prusice, powiat trzebnicki, tel. 071/312-54-64 GI97H43WN

CITROEN SAXO, 1994 r. : maska silnika, błotniki, zderzaki, lampy tylne, półka tylna, klapa tylna, zderzak tylny. Wrocław, tel. 0515/08-60-90 GG94H4YFM

CITROEN SAXO, 1997 r., 1100 ccm, benz., 5-drzwiowy: różne części z demontażu. Jelenia Góra, tel. 0721/72-16-66 GG9P9WNH

CITROEN SAXO hatchback, 1997 r., 1500 ccm, diesel, bordowy, 3-drzwiowy: wszystkie części blacharskie i mechaniczne. Radwanice, tel. 0510/06-11-65, 0798/79-60-54 www.nkk.autogielda.pl andrex51@wp.pl KI0363159

CITROEN SAXO hatchback, 1997 r., 145 tys. km, 1000 ccm, benz., wiśniowy met., do wersji 3-drzwiowej: wszystkie części z demontażu, opony zimowe 13". Złotoryja, tel. 0600/48-24-23 GI97AAAT7

CITROEN SAXO, 1998 r. : wszystkie części z demontażu. Jawor, tel. 0724/91-50-95 GI977K9RR

CITROEN SAXO, 2002 r., 1100 ccm : wszystkie części mechaniczne i blach., elem. plastikowe, wszystkie elem. potrzebne do przełożenia z wersji angielskiej. Tel. 0724/45-64-46 GI9PFR9P

CITROEN SAXO, 2002 r., bordowy met., drzwi prawe do wersji 3-drzwiowej - 120 zł. Paczków, powiat nyski, tel. 0606/50-82-16 GI04XLFL

CITROEN XANTIA, 1900 ccm, diesel : silnik, drzwi, klapa tylna, zderzaki, zawieszenie przednie i tylne, lampy, błotniki. Prusice, powiat trzebnicki, tel. 0603/63-17-70 GI97H9FAF

CITROEN XANTIA I : nadkola, reflektor prawy. Wrocław, tel. 0602/26-76-79 GG9CHCCK

CITROEN XANTIA, 1800 ccm, 16V, silnik na części. Wrocław, tel. 0518/65-41-86 GI0FPLLL

CITROEN XANTIA, elem. blacharki, zawieszenie, chłodnice, elem. inst. elektr., silniki, skrzynie bieg. i inne. Wrocław, tel. 0886/40-67-03 GI0CA4HC

CITROEN XANTIA, 1993 r., 1800 ccm : rozrusznik, alternator i inne części. Maniów Wielki, powiat wrocławski, tel. 071/390-76-32, 0668/19-83-75 GI97T93AJ

CITROEN XANTIA KOMBI, 1993/97 r., 1900 ccm, turbo D : różne części z demontażu. Jelenia Góra, tel. 0721/72-16-66 GG9P9WNA

CITROEN XANTIA, 1994 r., 1800 ccm, benz. : maska silnika, grill, zderzaki, drzwi, błotniki tylne, chłodnice, wentylatory, lusterka, zawieszenia, półosie. Wrocław, tel 0515/08-60-90 GG94H4YFL

CITROEN XANTIA, 1995 r., 1900 ccm, diesel : silnik, skrzynia bieg, inne z demontażu. Wrocław, tel. 0880/21-52-15 GG9TJ7F4

CITROEN XANTIA, 1997 r., 1800 ccm, benz. : wszystkie części z demontażu. Jawor, tel. 0724/91-50-95 GG9RKK9W

CITROEN XANTIA, 1997 r. : airbagi. Wrocław, tel. 0666/70-76-06 GG9A4AFR

CITROEN XM : różne części z demontażu aut sprow. z Zachodu. Lipiny, tel. 068/388-60-01, 0511/94-45-55, 0500/63-05-03 GI94HJH3F

CITROEN XM, wszystkie części. Wrocław, tel 079u/43-13-32 GI0FEANN

CITROEN XM : zderzak przedni, grill, reflektory, halogeny, błotniki Wrocław, tel. 0691/89-54-87 GI9XELCY

CITROEN XM, 1989 r., 3000 ccm, benz., biały: różne części z demontażu. Jelenia Góra, tel. 0721/72-16-66 GG9P9WMM

CITROEN XM, 1990 r., 2000 ccm, benz., inst. gaz. : wszystkie części blacharskie i mechaniczne. Głogów, tel. 0604/47-72-21 GI0F7Y3K

CITROEN XM, 1992 r., 2.1 TD, 3.0 E : części silników. Wrocław, tel. 0666/70-76-06 GG9A4AHF

CITROEN XM, 1994 r. : nadwozie na kołach (szare), stan lakieru bdb, po regeneracji wnętrza, silnik 3.0 E (przebieg 89.000 km), skrzynia bieg. (5), półosie, chłodnica, komputery, pełne wyposażenie hydrauliczne i inne części. Paczków, powiat nyski, tel. 0606/15-33-85 GG9ENN94

CITROEN
CZĘŚCI UŻYWANE, SKUP - SPRZEDAŻ

KAROSERIA	MECHANIKA
071/311-59-42	(w całości lub na części)
071/311-54-13	071/318-93-45
0-604 607 719	0-606 435 485
Siechnica	Ratowice
ul. Opolska 21	ul. Słoneczna 22

OR060347

CITROEN XM, 1994 r., 3000 ccm, benz., V6 : silnik, skrzynia bieg., kpl. nadwozie 4-drzwiowe w kolorze granatowym i inne. Paczków, powiat nyski, tel. 0606/15-33-85 GG9HKL3F

CITROEN XSARA II : zderzak przedni - 200 zł. Tel. 071/383-45-05, 0793/22-50-17 GI97EFCFC

CITROEN XSARA, 1600 ccm, HDI : silnik, osprzęt silnika Grabów nad Prosną, powiat ostrzeszowski, tel. 0698/77-61-54 GG9RKK4P

CITROEN XSARA, airbag kierowcy - 200 zł. Jelcz-Laskowice, powiat oławski, tel. 0601/95-96-42 GI093NLW

CITROEN XSARA : różne części. Jelenia Góra, tel. 0605/14-58-94, 0604/35-22-07 GG9LH9HF

CITROEN XSARA PICASSO : klapa tylna, półosie, drzwi, lusterka, lampy tylne, sanki, tylna oś, konsola, airbagi, kolumny McPhersona, obud. filtra pow. Korfantów, powiat nyski, tel. 0694/89-83-40 GG9TJ7CR

CITROEN XSARA PICASSO : wszystkie części z demontażu. Krotoszyn, tel. 0888/67-98-38 GI0HEAN

CITROEN XSARA PICASSO : maska silnika, błotniki, zderzaki, belka zderzaka i inne. Mękinia, tel. 071/317-81-19, 0601/82-22-34 GG9PLLLW

CITROEN XSARA, airbagi, 2 szt. - 350 zł. Oława, tel. 0693/15-48-15, 0661/13-29-47 GI0FPL73

CITROEN XSARA PICASSO, pokrywa silnika, atrapa, lusterko lewe. Opole, tel 0693/78-72-91 GI97NMH7C

CITROEN XSARA, 1400 ccm, wtrysk, 1800 ccm, benz. 16V: silniki, skrzynie bieg., zawieszenia, elem. blacharki i inne. Opole, tel. 0504/23-33-92 GI9JAWTJ

CITROEN XSARA PICASSO : drzwi przednie i tylne. Prusice, powiat trzebnicki, tel. 0603/63-17-70 GI97H9FAA

CITROEN XSARA, zerzak przedni. kpl. Wrocław, tel. 0603/66-97-27 GI0FMCC4

CITROEN XSARA PICASSO, błotniki, lusterka, drzwi, zderzaki, klapa tylna. Wrocław, tel. 0515/08-60-90 GG94H4YFH

CITROEN XSARA PICASSO : różne części mechaniczne i blacharskie. Wrocław, tel. 0602/27-76-99

CITROEN XSARA I, 1997 r. : błotniki drzwi, el podnośniki szyb, klapy tylne, zderzak tylny. Wrocław, tel. 0515/08-60-90 GG94H4YFJ

CITROEN XSARA, 1997/99 r., 1800 ccm, benz., różne części z demontażu Jelenia Góra, tel. 0510/52-29-68 GI97FTECE

CITROEN XSARA, 1998 r., 1900 ccm, diesel wszystkie części blacharskie i mechaniczne, silnik, skrzynia bieg., elem wnętrza, zawieszenie i inne. Wrocław, tel 0880/21-52-15 GI97EX97R

CITROEN XSARA COUPE, 1998 r. : błotniki, drzwi, lusterka, el. podnośniki szyb, klapa tylna, lampy tylne. Wrocław, tel. 0515/08-60-90 GG94H4YFK

CITROEN XSARA KOMBI, 1998/99 r., 1.6, 1.8 : części z demontażu. Wrocław, tel. 0604/63-62-41, 0514/26-62-41 GI97FMFPE

CITROEN XSARA PICASSO, 2000 r., wszystkie elem. potrzebne do przełożenia z wersji angielskiej. Byczyna, powiat kluczborski, tel. 0605/46-03-07, 077/413-51-83 GI09EW9Y

CITROEN XSARA PICASSO, 2000 r. : wszystkie elem. blach. przodu. Wołów, tel. 0692/40-61-93 GI97H9EXX

CITROEN XSARA PICASSO, 2001 r. : kpl. airbagów z deską rozdz. Wołów, tel 0692/40-61-93 GI97H9EY9

CITROEN XSARA COUPE, 2001 r., 1900 ccm, diesel, drzwi, zwrotnice, kolumny McPhersona, wahacze, osprzęt silnika, zamki, półosie, elem. plastikowe, listwy, inst. elektr., obud. filtra pow., przełączniki, amortyzatory tylne, kolumna kier., lusterko prawe, kierownica i inne. Wrocław, tel. 0501/67-22-92 GI09T3YX

CITROEN XSARA PICASSO, 2002 r., 1600 ccm : wszystkie części z demontażu. Góra, tel. 0604/17-07-78 GG9P9WL7

CITROEN XSARA PICASSO, 2002 r. : błotniki, reflektor, chłodnica klimat., pas przedni, alufelgi, skrzynia bieg. 1.9 D, pompa vacuum. Wrocław, tel. 0601/06-05-95 GI04XLFW

CITROEN XSARA, 2004 r., 70 tys. km, 2000 ccm, HDI, 3-drzwiowy: silnik, osprzęt silnika, skrzynia bieg., półosie, zawieszenia, klapa tylna z szybą, ćwiartki nadwozia, airbagi, części do wer. angielskiej, tapicerki i inne. Brzeg, tel. 0600/73-25-17 GG9434WEN

✪ CITROEN XSARA, XANTIA, ZX, SAXO, BERLINGO, C1, C2, C3, C4, C5: silniki 1.0, 1.1, 1.4, 2.1 DT, 1.6, 1.6 16V, 1.8, 1.8 16V, 2.0, 2.0 16V, 3.0 16V, 1.4 HDI, 1.9 D, 1.9 DT, 1.5 D, 1.6 HDI, 2.0 HDI, 2.2 HDI, osprzęt silników, skrzynie bieg., części karoseryjne. Ratowice, tel. 071/318-93-45, 0606/43-54-85 W01164146

CITROEN ZX : wszystkie części z demontażu. Chojnów, powiat legnicki, tel. 0726/22-97-15 GI0C4WE7

CITROEN ZX : różne części z demontażu aut sprow. z Zachodu. Lipiny, tel. 068/388-60-01, 0511/94-45-55, 0500/63-05-03 GI94HJH3C

CITROEN ZX, zderzak przedni. Wrocław, tel. 0515/08-60-90 GI94HELRT

CITROEN ZX, 1992 r. : ścianka przednia (okular). Oleśnica, tel. 071/314-38-31 GI09X9MX

CITROEN ZX, 1992 r., poj. 1.4, 1.7: różne części z demontażu. Trzebnica, tel. 071/387-49-37, 0606/28-75-78, 0666/27-69-89 GG9RKK33

CITROEN ZX, 1992/93 r., 1.4, 1.6 : części z demontażu. Wrocław, tel. 0604/63-62-41, 0514/26-62-41 GG9TJ7AN

CITROEN ZX, 1993 r., 180 tys. km, 1400 ccm, benz., wtrysk, srebrny, silnik, zawieszenia lampy, błotniki, drzwi, belka tylna, koła, szyby i inne. Polanica-Zdrój, powiat kłodzki, tel 0887/10-47-01, 0887/06-35-31 GG9XMKMX

CITROEN ZX, 1993/94 r., 1400 ccm, benz., 3-drzw. silnik z osprzętem, głowica kpl., skrzynia bieg., alternator, rozrusznik, belka tylna kpl., półosie, piasty, ukł. kierowniczy zawieszenia, ukł. hamulcowy, chłodnica, wentylator, głowica kpl., monowtrysk, maska, błotniki, drzwi, szyby i inne Wrocław, tel. 0790/44-49-97 GI0F7WJA

CITROEN ZX, 1994 r., 1.4, 1.6, 1.9 D : silnik, skrzynia bieg., drzwi, błotniki, pas przedni, lampy tylne, zderzaki, piasty, zaciski ham., amortyzatory, rozrusznik, alternator, komputer, wtryskiwacze, elem plast. wnętrza, przełączniki pod kierownicę, inne. Bolesławiec, tel. 0662/48-83-64 GG9RKJYN

CITROEN ZX, 1995 r., 145 tys. km, 1900 ccm, diesel, srebrny, silnik, skrzynia bieg., półosie, lampy, szyby, zawieszenia, fotele, przełączniki, błotniki, chłodnice, węże, zbiornik, stacyjka i inne. Polanica-Zdrój, powiat kłodzki, tel 0887/10-47-01, 0887/06-35-31 GI97ELJN3

DACIA LOGAN, różne części. Wrocław, tel. 071/398-96-27, 0502/13-32-60 GI07JPC9

DAEWOO ESPERO : drzwi, zderzaki, lampy. Prusice, powiat trzebnicki, tel. 0603/63-17-70 GI97FPHWP

DAEWOO ESPERO, drzwi kpl., prawe przednie i tylne oraz lewe tylne. Wilków Wielki, powiat dzierżoniowski, tel 0609/12-02-02 GG9HAK7N

DAEWOO ESPERO, 2000 ccm, benz. : skrzynia bieg., półosie, kolumny McPhersona, belka tylna, wzmocnienie przednie, błotniki tylne, lampy tylne, airbagi, chłodnice, wentylatory, osprzęt silnika. Wrocław, tel 0515/08-60-90 GG94H4YFF

DAEWOO ESPERO : różne części. Wrocław. tel 0510/15-58-50 GI9P4MCY

DAEWOO ESPERO, 1500 ccm, DOHC : silnik + skrzynia bieg., głowica, wtryski, rozrusznik, alternator i inne. Ząbkowice Śląskie, tel. 0609/30-78-38 GI94MHYJ7

DAEWOO ESPERO CD, 1996/97 r., 1.5, 1.8, 2.0 : części z demontażu. Wrocław, tel. 0604/63-62-41, 0514/26-62-41 GG94XC7ET

DAEWOO ESPERO 1997 r., 2000 ccm, benz., silnik, skrzynia bieg., półosie, chłodnica, rozrusznik, alternator, części zawieszenia, drzwi, szyby, maska, błotniki, lampy, zderzaki, fotele i inne Wrocław, tel. 071/322-26-42 w godz 9-16 GI0C9XW4

DAEWOO ESPERO, 1999 r., 1500 ccm, benz., 16V. wszystkie części z demontażu. Świebodzice, powiat świdnicki, tel 0609/86-84-01 GG9P9WKC

DAEWOO ESPERO, 1999 r., 2000 ccm, benz., inst. gaz., wszystkie części mechaniczne i blacharskie, silnik, zawieszenie, skrzynie bieg., koła, drzwi, fotele, elem. wnętrza i inne z demontażu. Wrocław, tel 0889/02-10-21 GI0C3WJ3

DAEWOO ESPERO, 2000 r., 1500 ccm, benz., silnik + skrzynia bieg., drzwi, błotniki, maska, lampy, inne. Bolesławiec, tel. 0602/23-29-81 GI97PFFC4

DAEWOO ESPERO, NEXIA : wszystkie części. Rawicz, tel. 0607/78-08-20 GI07LTAT

DAEWOO LANOS : różne części z demontażu Jelenia Góra, tel. 0721/72-16-66 GI9Y4YRM

DAEWOO LANOS : wszystkie części z demontażu Rawicz, tel. 0607/78-08-20 GI94XA77J

DAEWOO LANOS : pokrywa silnika - 300 zł, sprzęgła - 150 zł. Tarnowiec, powiat trzebnicki, tel. 071/312-94-14 GI0FJNH9

DAEWOO LANOS, maski, błotnik lewy, reflektory, zderzak Wrocław, tel. 0603/66-97-27 GI0FMC3L

DAEWOO LANOS, maska, błotniki przednie, wzmocnienie czołowe, reflektory, kierunkowskazy, atrapa i inne. Wrocław, tel. 0603/66-97-27 GI0Y939

DAEWOO LANOS, 1500 ccm, DOHC : silnik + skrzynia bieg., głowica, wtryski, rozrusznik, alternator i inne. Ząbkowice Śląskie, tel. 0609/30-78-38 GI94MHYJ4

DAEWOO LANOS SEDAN, 1998 r. : różne części mech i blacharskie. Mirsk, powiat lwówecki, tel. 0691/41-15-04 GG9R99P9

DAEWOO LANOS, 1998 r., 1500 ccm, benz., inst. gaz., blokada skrzyni bieg., hak, wszystkie części blacharskie i mechaniczne, elem. wnętrza. Wrocław, tel. 0796/62-56-10 GI09F9RP

DAEWOO LANOS, 1998/99 r., 1.4, 1.5 : części z demontażu Wrocław, tel. 0604/63-62-41, 0514/26-62-41 GG9TJ79E

DAEWOO LANOS, 1999 r., 1500 ccm : silnik, skrzynia bieg. i inne z demontażu. Wrocław, tel. 0880/21-52-15 GI97K9A33

DAEWOO LANOS, 2005 r., drzwi, maski, błotniki, klapa tylna, zderzaki, lampy, ćwiartki nadwozia, silniki 1.4, 1.5, 1.6, zb. paliwa, pompy, belki zderzaka, chłodnice, wspom. kierownicy, klimat., antena, cewka, wtryskiwacze, lusterka, przełączniki, licznik, rozrusznik, alternator i inne. Wrocław, tel. 0695/84-21-34 GI0FPLFK

DAEWOO LEGANZA, 1999 r., silnik, skrzynia bieg., antena, hak, felgi, opony, elem. blacharki, lampy, chłodnice, zawieszenia, zderzaki, fotele, komputer, stacyjka alufelgi, zbiornik, pompa, szyby, lusterka, ABS, klimatronic, rozrusznik, alternator, tapicerki, kierownica, inne. Wrocław, tel. 0693/21-67-36 GI07LYYN

DAEWOO MAGNUS : maska., powiat oleśnicki, tel. 071/315-42-43 GG9AMEKF

DAEWOO MATIZ : wszystkie części z demontażu. Rawicz, tel. 0607/78-08-20 GI97PXFLC

DAEWOO MATIZ inst. elektr., kpl., półosie, elem. plastikowe i inne. Wrocław, tel 0669/82-65-80 GI9MX97T

DAEWOO MATIZ : zderzak tylny, drzwi prawe tylne, kpl., kierownica + stacyjka. Wrocław, tel. 0669/82-65-80 GI9MX97X

DAEWOO MATIZ : kierownica, kpl., półosie, rozrusznik, lusterka, fotele i inne. Wrocław, tel. 0793/43-64-13 GI947XC4X

DAEWOO MATIZ : zderzak tylny - 100 zł, bagażnik oryg. - 150 zł, drzwi prawe - 150 zł, kierownica + stacyjka, kpl. - 100 zł, elem. plastikowe, pompa hamulcowa i inne Wrocław, tel. 0793/43-64-13 GI94LTXJ4

DAEWOO MATIZ, różne części z demontażu. Ząbkowice Śląskie, tel. 0609/30-78-38 GI97F7HYM

DAEWOO MATIZ, 1998 r. : wszystkie części z demontażu. Dobromierz, powiat świdnicki, tel. 0609/86-84-01 GI943X7RK

DAEWOO MATIZ, 1999 r. : różne części mech. i blacharskie, elem. plast. wnętrza. Mirsk, powiat lwówecki, tel. 0691/41-15-04 GG9R99NE

DAEWOO MATIZ, 2000 r. : zderzak tylny, elem. blacharki, osprzęt silnika, półosie, piasty, rozrusznik, tłumiki i inne Bolesławiec, tel. 0602/23-29-81 GG9TJ77F

DAEWOO MATIZ, 2000 r. : zderzak tylny, drzwi prawe kpl., elem. plastikowe, zbiornik spryskiwaczy, pompa hamulcowa i inne. Wrocław, tel. 0793/43-64-13 GI947XC73

DAEWOO MATIZ, 2002 r. : wszystkie części z demontażu, elem. blacharki, zawieszenia, osprzęt, tapicerka i inne Wrocław, tel. 0796/62-56-10 GI09F9TM

DAEWOO MATIZ, 2003 r., wszystkie części z demontażu, elem. wnętrza, elem. blacharki Wrocław, tel. 0880/21-52-15 GI0AE3TC

DAEWOO MATIZ, 2004 r., 42 tys. km, 800 ccm : wszystkie części, silnik + skrzynia bieg., chłodnica, komputer, akumulator i inne, samochód po dachowaniu, cena od 100 zł Tel. 0603/80-40-85, 071/310-15-94 GI979YNEA

DAEWOO MATIZ, 2004 r. : silnik, skrzynia bieg., aparat zapłonowy, alternator, rozrusznik, kolektory, sprzęgło, wspom. kierownicy, maska, teleskopy, błotniki, drzwi, klapa tylna, chłodnica, filtr, komputer, ABS, pas przodu, zderzaki, lampy, ścianka tylna, lusterka, tapicerki. Wrocław, tel 0691/06-96-21 GI97CFJFW

DAEWOO MATIZ, LANOS . wszystkie części z demontażu Wrocław, tel. 0609/83-67-37 GG9J3PWP

DAEWOO MATIZ, TICO : zderzaki, błotniki, ćwiartki nadwozia, dach, serwo i inne. Prusice, powiat trzebnicki, tel 0667/20-60-47 GI97FTH7N

DAEWOO MUSSO, 1996 r., 2900 ccm, diesel : wszystkie części z demontażu. Dobromierz, powiat świdnicki, tel 0609/86-84-01 GI94FFJK3

DAEWOO NEXIA, silnik, skrzynia bieg., lampy, zderzaki, rozrusznik, alternator, zawieszenia i inne. Wrocław, tel 0605/12-80-05 GI0CT3LA

DAEWOO NEXIA, silnik, skrzynia bieg., głowica, blok silnika, wtryskiwacze, drzwi, klapa tylna, lampy tylne, reflektory, inne. Ząbkowice Śląskie, tel. 0609/30-78-38 GI94JLYYP

DAEWOO NEXIA HATCHBACK, 1995 r., 1500 ccm, benz., wszystkie części z demontażu Niemcza, powiat dzierżoniowski, tel. 0609/12-02-02 GI9TMM7P

DAEWOO NEXIA, 1996 r., 1500 ccm, 1600, wszystkie części, wysyłka, możliwy montaż. Jelenia Góra, tel. 0788/71-05-55 GI97FC34J

DAEWOO NEXIA, 1996 r., różne części mech. i blacharskie - od 10 zł. Opole, tel. 077/453-79-23 GI9FYHCE

DAEWOO NEXIA, 1996 r., 1500 ccm, benz., silnik, skrzynia bieg., półosie, rozrusznik, alternator, elem. zawieszenia, drzwi, szyby, lampy, zderzaki, fotele, elem. wnętrza i inne Wrocław, tel. 071/322-26-42 w godz 9-16 GI0CRXER

DAEWOO NEXIA, 1996/97 r., 1500 ccm, 16V : części z demontażu. Wrocław, tel. 0604/63-62-41, 0514/26-62-41 GG9TJ74N

DAEWOO NEXIA, 1997 r, 1500 ccm, 8V, przepływomierz z przepustnicą - 100 zł. Owczary, powiat oławski, tel. 0669/39-82-76 GI0FJP4W

DAEWOO NEXIA, 1997 r., 1500 ccm, 8V, różne części z demontażu. Owczary, powiat oławski, tel 0669/39-82-76 GI0FPHCM

DAEWOO NEXIA GLE SEDAN, 1997 r., 1500 ccm, benz., inst. gaz., wszystkie części blacharskie i mechaniczne, zawieszenia, silnik, skrzynia bieg., elem. wnętrza i inne z demontażu. Wrocław, tel. 0796/62-56-10 GI09F9P4

DAEWOO NEXIA SEDAN, 1998 r., 1500 ccm, benz., wszystkie części z demontażu, inst. gazowa. Ząbkowice Śląskie, tel 0609/01-69-97 GI0ACW7F

DAEWOO NEXIA, MATIZ, reflektory, lampy tylne, elem. blacharki, zderzaki, lusterka, różne inne części, możl. wysyłki. Kłodzko, tel. 0665/19-15-08, 0603/27-49-46 GI97HNNJF

DAEWOO NUBIRA KOMBI, 1600 ccm, 16V : wszystkie części z demontażu Gostyń, tel. 0605/72-56-22 GG9LH93L

DAEWOO NUBIRA HATCHBACK, KOMBI : błotniki, reflektory, drzwi, el. podnośniki szyb. Wrocław, tel 0515/08-60-90 GG94H4YFC

DAEWOO NUBIRA KOMBI, 1993 r., 1600 ccm, 16V, kpl. dokumentacja - 590 zł. Jelenia Góra, tel. 0605/14-58-94, 0604/35-22-07 GI0A7F9T

DAEWOO NUBIRA KOMBI, 1998 r., 2000 ccm, 16V : części z demontażu Wrocław, tel. 0604/63-62-41, 0514/26-62-41 GG9TJ744

DAEWOO NUBIRA KOMBI, SEDAN, 1998 r., 1.6-2.0 : dużo części z demontażu. Wrocław, tel. 0691/06-96-21 GI079AFF

DAEWOO NUBIRA KOMBI, 1999 r., 170 tys. km, 1600 ccm, 16V, wszystkie części blacharskie i mechaniczne z demontażu, elem. wnętrza, stan idealny. Kłodzko, tel. 074/871-55-44 GI0FPJRP

DAEWOO NUBIRA KOMBI, 1999 r., 1600 ccm, 2000, bordowy : szyby, zegary, lampy, halogeny, drzwi, podnośniki el. otw. szyb, ABS, airbagi, listwa kier., błotniki, ćwiartki nadwozia, klapa tylna, grill, hak, klimat., inst. elektr., inst. gazowa, rozrusznik, stacyjka kpl., alternator, pasy, tapicerka i inne. Trzebnica, tel. 0604/20-31-78 GI97999NK

DAEWOO NUBIRA II, 2001 r., 1.6, 2.0, nadwozie, maska, drzwi, błotniki, hak, klapa tylna, zbiornik, pompa, felgi, opony, chłodnice, silnik, skrzynie, airbagi, pasy, licznik, deska, rozrusznik, alternator, lusterka, alufelgi, klimat., szyby, roleta bagażnika, wnętrze, kierownica, wózki, inne. Wrocław, tel. 0601/06-05-95 GI07TLNJ

DAEWOO NUBIRA, LEGANZA : różne części mech. i blacharskie Wrocław, tel. 0609/83-67-37 GG9FHPFH

DAEWOO TICO : skrzynia bieg. (5) i inne. Góra, tel. 0604/17-07-78 GG9PLL47

DAEWOO TICO : różne części z demontażu. Nysa, tel. 0607/58-29-73 GI97FF3JX

DAEWOO TICO : wszystkie części z demontażu. Rawicz, tel. 0607/78-08-20 GI94XA77K

DAEWOO TICO : silnik, skrzynia bieg., elem blacharki i inne. Wrocław, tel. 0669/82-65-80 GI9MX97W

DAEWOO TICO : dach, ćwiartki nadwozia, różne części mech. i blach., opony + koło zapasowe - 220 zł. Wrocław, tel. 0669/82-65-80 GI947XC4T

DAEWOO TICO, 800 ccm : silnik, skrzynia bieg., głowica, blok, tłoki, moduł zapł., gaźnik, tarcza + docisk sprzęgła, chłodnica, nagrzewnica, zb. paliwa, siedzenia, maska, drzwi, klapa tylna, zderzaki, błotniki, lampy, inne. Ząbkowice Śląskie, tel 0609/30-78-38 GG9LT9EK

DAEWOO TICO, 1997 r., wszystkie części z rozbiórki. Jelenia Góra, tel. 0606/92-89-21 GI0CA47N

DAEWOO TICO, 1997 r. : wszystkie części z demontażu. Świdnica, tel. 0609/86-84-01 GG9PLL4J

DAEWOO TICO, 1998 r., skrzynia bieg - 150 zł, szyba przednia - 100 zł, zb. paliwa - 100 zł, drzwi - 100 zł, klapa, z szybą - 100 zł. i inne. Bolesławiec, tel. 0696/88-98-92 GI097WME

DAEWOO TICO, 1998 r., 800 ccm, zielony, wszystkie części z demontażu, silnik, skrzynia bieg., zawieszenie, elem. blacharki, osprzęt, szyby, koła, różne części elektryczne i mechaniczne. Wrocław, tel. 0880/21-52-15 GI97RXWAL

DAEWOO TICO, 1998 r., 800 ccm : silnik z osprzętem, gaźnik, alternator, rozrusznik, skrzynia bieg., półosie, piasty, kolumny McPhersona, belka tylna kpl., ukł. kierowniczy, zawieszenia, ukł. hamulcowy, belka tylna kpl., zb. paliwa, pompa paliwa, drzwi, szyby, lusterka i inne Wrocław, tel. 0790/44-49-97 GI0EYWAK

DAEWOO TICO, 1999 r. : wszystkie części z demontażu. Ostrów Wielkopolski, tel. 0698/77-82-68 GG9RKJMN

DAEWOO TICO, 1999 r., silnik, aparat zapłonowy, alternator, rozrusznik, akumulator, koła, felgi, półosie, teleskopy, zwrotnice, wózek tylny, wahacze, szyby, klapa tylna, spoiler, pasy, licznik, kierownica, przełączniki, lusterka, lampy, nagrzewnica, dach, ćwiartki nadwozia inne. Wrocław, tel. 0601/06-05-95 GI049MA3

DAEWOO TICO, 2000 r., 800 ccm : wszystkie części z demontażu. Opole, tel. 077/464-33-52, 0503/50-17-42 GG9P9CEF

DAEWOO TICO, 2000 r., 94 tys. km, srebrny : drzwi lewe, kpl., prawa tylna strona, silnik kpl., skrzynia bieg. Wrocław, tel. 0793/43-64-13 GI947XC4W

DAEWOO TICO, 2000 r : silnik, elem. blacharki, podzespoły mechaniczne, koło, skrzynia bieg. i inne. Wrocław, tel. 0793/43-64-13 GI947XC74

DAEWOO TICO, 2000 r : klapa tylna, elem. mechaniczne, kierownica, zderzak tylny. Wrocław, tel. 0793/43-64-13 GI94M33HY

DAF 400, różne części. Wrocław, tel. 0501/14-71-59, 0501/79-43-50 GG9MHKAH

DAF 400, 1987/96 r., 2500 ccm, diesel, turbo D, silniki, skrzynie bieg., mosty, piasty, resory, zawieszenia, inne. Wałbrzych, tel. 0604/62-70-89, 0604/79-90-96 GI0KCET

DAF 400, 1990 r. : resory tylne, felgi, opony. Wrocław, tel. 0666/70-76-06 GG9A4APF

DAF 400, 1993 r., 2500 ccm, diesel, turbo D, silniki na gwarancji, głowice, pompy, skrzynie bieg., wały, mosty, mosty pojedyncze i bliźniacze, chłodnice, magłownice, oblachowanie, oświetlenie, mechaniczne, felgi, opony, szyby, stacyjki i wszystkie inne możl. wysyłki w 24 h. Kłodzko, tel. 0601/62-21-37 GI0EHFYC

DAIHATSU APPLAUSE, 1600 ccm : różne części z demontażu. Trzebnica, tel. 071/387-49-37, 0606/28-75-78, 0666/27-69-89 GG9RKJKT

DAIHATSU APPLAUSE, 1989/96 r., 1600 ccm, benz., 16V, różne części z demontażu Jelenia Góra, tel. 0510/52-29-68 GI97FTECJ

DAIHATSU CHARADE, 1987/94 r., 1000 ccm, diesel : różne części z demontażu. Jelenia Góra, tel 0721/72-16-66 GI9Y4YRN

DAIHATSU CHARADE, 1990 r., 1000 ccm, diesel : różne części. Wrocław, tel. 0666/70 76-06 GG9A4AR7

DAIHATSU CHARADE, 1990 r., 1000 ccm, benz. : wszystkie części z demontażu. Ząbkowice Śląskie, tel. 0663/20-39-20 GI977RAKA

DAIHATSU CHARADE, 1992 r., 1000 ccm : silnik, skrzynia bieg., zawieszenie, osprzęt silnika, elem. blacharki, szyby, koła, tapicerka i inne, możliwość wysyłki kurierem. Wrocław, tel. 0880/21-52-15 GI97MRYEM

DAIHATSU CHARADE, 1992 r., 1500 ccm, benz. : skrzynia bieg., oświetlenie, rozrusznik, alternator, chłodnica. Wrocław, tel. 0508/49-53-34 GI0FPMAN

DAIHATSU CHARADE SEDAN, 1995 r., 1500 ccm, benz. : części mechaniczne, drzwi, klapa tylna, błotniki, lampy, inne. Wrocław, tel. 0695/82-86-33 GI974TKPK

DAIHATSU CHARADE SEDAN, 1995 r., 1500 ccm, benz. : wszystkie części z demontażu. Wrocław, tel. 0695/82-86-33 GI97EJCTX

DAIHATSU CHARADE, 1999 r., 1000 ccm, diesel, różne części. Wrocław, tel. 0664/52-87-04 GG9MHKA3

DAIHATSU CHARADE, CUORE : błotniki, drzwi, lampy, części silnika. Prusice, powiat trzebnicki, tel. 0667/20-60-47 GI97FTH7J

DAIHATSU CUORE : różne części z demontażu aut sprow. z Zachodu. Lipiny, tel. 068/388-60-01, 0511/94-45-55, 0500/63-05-03 GI94HJH3R

DAIHATSU FEROZA : różne części z demontażu. Leśna, powiat lubański, tel. 075/721-16-32, 0887/71-87-28 GG9RWYA9

DODGE, oryginalne części, nowe, wszystkie modele, tanio. Bielany Wrocławskie, tel. 071/722-10-30 R01042810

DODGE STEALTH, zderzak przedni. Paczków, powiat nyski, tel. 0511/71-50-90 GI0FJKXJ

FIAT, 1200 ccm, 1400 ccm, przekł. kierownicza. Wilków Wielki, powiat dzierżoniowski, tel. 0609/12-02-02 GG9HAJXF

FIAT : różne części mech. i blacharskie Wrocław, tel. 0609/83-67-37 GG9J3PPY

FIAT 125p wszystkie części z demontażu. Biała, powiat legnicki, tel. 0781/27-66-92 GI97NM3FY

FIAT 125p, szyby, silnik, skrzynia bieg. Kruków, powiat świdnicki, tel. 074/858-01-92, 0513/70-94-17 GI94PEPXW

FIAT 126P, 127, 132, BRAVA, BRAVO, FIORINO, SEICENTO, UNO: wszystkie części mechaniczne. Jelenia Góra, tel. 0604/35-22-07, 0605/14-58-94 GG9LH7TY

FIAT 126P, CINQUECENTO : różne części z demontażu. Wrocław, tel 0880/21-52-15 GI9494C4K

FIAT 126p BIS, wszystkie części. Bielawa, powiat dzierżoniowski, tel. 0723/39-44-12 GI0CAH7H

FIAT 126p, 650 ccm : silnik, skrzynia bieg. Kruków, powiat świdnicki, tel. 074/858-01-92, 0513/70-94-17 GG9PLKWM

FIAT 126p, 600 ccm : tłoki, tuleje, pierścienie. Wieruszów, tel. 0697/35-61-23 GI974ATHT

FIAT 126p : różne części z demontażu. Wrocław, tel. 0508/61-36-56 GI949F9JN

FIAT 126p : tarcza sprzęgła, nowa + książka obsługi gratis - 80 zł. Wrocław, tel. 0663/15-31-58 GI04PCRK

FIAT 126p . silnik, maska, drzwi, szyby, koła. Wrocław, tel. 0796/62-56-10 GI09F9NK

FIAT 126p, zderzak tylny plastikowy, cewka zapłonowa do el, nowa przepustnica gaźnika - 15 zł. Wrocław, tel. 0691/94-66-78 GG9TJ4X7

FIAT 126p : różne części z demontażu. Ząbkowice Śląskie, tel. 0609/30-78-38 GG9MRKX4

FIAT 126p, 1978/00 r., wszystkie części z demontażu. Ząbkowice Śląskie, tel. 0609/01-69-97 GI0CAYX9

FIAT 126p el, 1999 r, 70 tys. km : maska, błotniki, drzwi, klapa tylna, silnik, skrzynia bieg., inne. Wrocław, tel 0667/22-61-18 GI97EPA7J

FIAT 500, 2005 r., 1300 ccm, jTd, klapa tylna, lusterka, przełączniki kierunkowskazów, panel klimat., oś tylna, półosie, wzmocnienie czołowe, wycieraczki, pompa wspom. kierownicy, lampy tylne, liczniki, alufelgi. Korfantów, powiat nyski, tel. 0694/89-83-40 GI974TJJA

FIAT ALBEA, 2001/06 r., lusterka, maska, błotniki, klapa tylna, błotnik tylny prawy, zderzaki przednie, tylne, drzwi, chłodnica, atrapa, zamek maski, alufelgi 14", migacze, kołpaki, lampy, drzwi, koła zimowe, podłoga bagażnika, szyby, podnośniki el. otw. szyb, zamki. Wrocław, tel. 0601/06-05-95 GI049LXN

FIAT BRAVA : reflektory, zawieszenie tylne. Jawor, tel. 0601/20-58-99 GI97N74YY

FIAT BRAVA, 1900 ccm, TDI, wszystkie części z demontażu. Rawicz, tel. 0607/78-08-20 GI0CLKMH

FIAT BRAVA, 1900 ccm, JTD, 105 KM : turbina, wtryskiwacze, kolektor, głowica, pompa wtrysk. Wrocław, tel. 0605/46-11-00 GI073LFR

FIAT BRAVA, 1995/01 r., 86 tys. km, 1400 ccm, 12V, szyby, chłodnice, pas przedni, ćwiartki przednie, drzwi, lusterka, lampy tylne, wózek pod silnik, kolumny McPhersona, zawieszenie, alternator, rozrusznik, belka tylna, półka tylna, airbagi, sensor, konsola, pasy bezp., dmuchawa, nagrzewnica, serwo podnośniki szyb, przekładnia kier., wysyłka na cały kraj. Świdnica, tel. 0600/28-37-55, 0660/31-40-31 www.auto-czesci.autogielda.pl auto-czesci1@o2.pl KI1086589

FIAT BRAVA, 1995/01 r., 83 tys. km, 1600 ccm, 16V, benz. : wtryskiwacze, szyby, pas przedni, wózek, ćwiartki przednie, drzwi, lusterka, lampy tylne, wahacze, zwrotnice, półosie, kolektory, belka tylna, kolumny McPhersona, airbagi, sensor, konsola, rozrusznik, klamki, zamki, nagrzewnica, zaciski, pompa wspom. i wiele innych, możl. wysyłki na całą Polskę. Świdnica, tel. 0600/28-37-55, 0660/31-40-31 www.auto-czesci.autogielda.pl auto-czesci1@o2.pl KI0985759

FIAT BRAVA TD75, TD100, 1995/01 r., 1900 ccm, turbo D : turbina, elementy klimatyzacji, szyby, ćwiartki nadwozia, pas przedni, drzwi, lusterka, lampy tylne, półosie, kolumny McPhersona, przekładnia kier., pompy wtryskowe, zwrotnice, wózek, stabilizatory, wahacze, półosie, belki tylne, pompa wspomagania i wiele innych, wysyłka na całą Polskę. Świdnica, tel. 0600/28-37-55, 0660/31-40-31 www.auto-czesci.autogielda.pl auto-czesci1@o2.pl KI879LW94

FIAT BRAVA, 1996 r, 1600 ccm, 16V : wszystkie części z demontażu. Bolesławiec, tel. 0889/91-75-52 GG9PLKT9

FIAT BRAVA, 1996 r., 1600 ccm, 16V . wszystkie części z demontażu. Raciborowice Dolne, powiat bolesławiecki, tel. 0508/44-06-24 GI97M3KXW

FIAT BRAVA, 1996/01 r., 1900 ccm, jTd : szyby, pas przedni, ćwiartki nadwozia, drzwi, lusterka, lampy tylne, pompa wtryskowa, wtryski, sprzęgło, alternator, rozrusznik, zwrotnice, amortyzatory, sprężyny, wahacze, przekładnia kierownicza, el. podnośniki, fotele, dmuchawy, nagrzewnice, airbagi i wiele innych, możliwość wysyłki lub dowozu części. Świdnica, tel. 0600/28-37-55, 0660/31-40-31 www.auto-czesci.autogielda.pl auto-czesci1@o2.pl KI87EP7FJ

FIAT BRAVA, 1996/01 r., 1800 ccm, 16V, benz. : skrzynia biegów, klimatyzacja, szyby, chłodnice, ćwiartki nadwozia, pas przedni, drzwi, lampy tylne, lusterka, przekładnie kier., pompa wspom. kier., kolumny McPhersona, półosie, konsole, alternator, rozrusznik, komputer, fotele, dmuchawa, airbagi zwrotnice, wahacze, półosie i inne, możliwość wysyłki. Świdnica, tel. 0600/28-37-55, 0660/31-40-31 www.auto-czesci.autogielda.pl auto-czesci1@o2.pl KI84F7JA3

FIAT BRAVA, 1997 r., 1.4, 1.6, używane: skrzynia silnik, głowica, zderzak, błotnik, airbag, maska, drzwi, fotele, elem. plastikowe, szyby, klapa, lampy, pasy, wzmocnienie, ćwiartka nadwozia, zawieszenie, części do przerobienia wersji angielskiej, wózek silnika, belka i inne możl. wysyłka i dowóz. Strzegom, powiat świdnicki, tel. 0694/50-62-29 II0FEAEA

FIAT BRAVA, 1998 r., 1400 ccm, benz., wszystkie części z demontażu. Bolesławiec, tel. 0608/58-41-30 GI94N3NFE

FIAT BRAVA, 1998 r : różne części mech. i blacharskie. Złotoryja, tel. 0724/04-28-55 GG9P9WCA

FIAT BRAVA, 1999 r : maska, zderzak. Wrocław, tel 0666/70-76-06 GG9A4ATH

FIAT BRAVA, 2000 r., zderzak przedni, maska. Wrocław, tel. 0664/52-87-04 GG9MHK79

FIAT BRAVA, BRAVO, koła zimowe, maska, błotniki, reflektory, zderzaki, pas przedni (góra, dół), szyby drzwi, zawieszenie tylne kpl., filtr pow., alufelgi, wentylator, silnik + skrzynia bieg. (1.2), szyba tylna, lampy, amortyzatory, atrapa, halogeny, intercooler, chłodnica i inne. Wrocław, tel. 0691/06-96-21 GI049L77

FIAT BRAVA, BRAVO, maska, błotniki, zderzaki, reflektory, atrapy. Wrocław, tel. 0601/59-21-76 GI97FKE7K

FIAT BRAVA, BRAVO, maska, błotniki, zderzaki, reflektory, atrapy. Wrocław, tel. 0601/59-21-76 GI97FKE7K

FIAT BRAVA, BRAVO, 1996/97 r., 1.4 12V, 1.6 16V : części z demontażu. Wrocław, tel. 0604/63-62-41, 0514/26-62-41 GG9TJ4TH

FIAT BRAVA, BRAVO, 1998 r., 1600 ccm, 16V, silnik, skrzynia bieg., półosie, osprzęt silnika. Świerzawa, powiat złotoryjski, tel. 0601/24-72-60 GI97F7CFL

FIAT BRAVA, BRAVO, CINQUECENTO, TEMPRA, TIPO, UNO, 900 ccm, 1000 ccm, 1400 ccm, 1600 ccm: różne części z demontażu, silniki, skrzynie bieg., zawieszenia, elem. blacharki i inne. Opole, tel. 0607/50-74-07 GI9JAWTA

FIAT BRAVA, BRAVO, MAREA, poj. 2.0 20V, 1.9 jTd: silnik, osprzęt silnika, skrzynia bieg. (5). Grabów nad Prosną, powiat ostrzeszowski, tel. 0698/77-61-54 GG9RKJFH

FIAT BRAVA, BRAVO, MAREA : różne części mech. i blacharskie. Wrocław, tel. 0609/83-67-37 GG9J3PNA

FIAT BRAVA, BRAVO, MAREA HATCHBACK, SEDAN, 1996/01 r., 1.2 16V, 1.4 12V, 1.6 16V, 1.8 16V, 2.0 E, 1.9 TD, 1.9 jTd: silniki, skrzynie bieg., oś silnika, zawieszenia, maski, błotniki, przednie wzmocnienie, reflektory, chłodnice, drzwi, lusterka, błotniki tylne, lampy tylne, airbagi, elem. wnętrza i inne. Wrocław, tel. 0515/08-60-90 GI94EMY3L

FIAT BRAVA, DUCATO, MAREA, SCUDO, ULYSSE, 1995/04 r., 1.9, 2.0, 2.2: pompa wtryskowa, wtryskiwacze, przekł. kierownicy Lubin, tel. 0501/35-10-93 GI94NRPAJ

FIAT BRAVO, 1600 ccm, 16V, wszystkie części blacharskie i mechaniczne. Kamienna Góra, tel. 0697/97-15-73 GI9TMWCY

FIAT BRAVO, 1995/01 r., 86 tys. km, 1400 ccm, 12V, szyby, chłodnice, pas przedni, ćwiartki przednie i tylne, drzwi, lusterka, klapa i lampy tylne, wózek pod silnik, kolumny McPhersona, amortyzatory, sprężyny, wahacze, belka tylna, alternator, rozrusznik, komputer, stacyjka, airbag, nagrzewnica, dmuchawa, przekł. kier. i wiele innych, wysyłka na całą Polskę. Świdnica, tel. 0600/28-37-55, 0660/31-40-31 www.auto-czesci.autogielda.pl auto-czesci1@o2.pl KI1086599

FIAT BRAVO, 1995/01 r., 89 tys. km, 1600 ccm, 16V, benz., pas przedni, ćwiartki nadwozia przód i tył, drzwi, lusterka, klapa i lampy tylne, wózek, amortyzatory, sprężyny, belki tylne, wahacze, airbag, sensory, stacyjka, zwrotnice, półosie, ABS, kolektory, rozrusznik, nagrzewnica, przekładnia kier., pompa wspom. i wiele innych, możl. wysyłki na cały kraj. Świdnica, tel. 0600/28-37-55, 0660/31-40-31 www.auto-czesci autogielda pl auto-czesci1@o2.pl KI0742639

FIAT BRAVO, 1995/01 r., 1800 ccm, 16V : skrzynia biegów, klimatyzacja, szyby, chłodnice, ćwiartki nadwozia, drzwi, klapa i lampy tylne, lusterka, klamki, przekładnie kier., pompy wspom. kierownicy, belki tylne, kolumny McPhersona, wahacze, konsole, komputer, licznik, zwrotnice, półosie i inne, możliwość wysyłki lub dowozu do klienta. Świdnica, tel. 0600/28-37-55, 0660/31-40-31 www.auto-czesci.autogielda.pl auto-czesci1@o2.pl KI84F7JA4

REGENERACJA GŁOWIC
- SPAWANIE ALUMINIUM -
Wrocław, ul. Brücknera 10(wjazd od ul. Toruńskiej)
CEZAR szybko - tanio - solidnie
tel. 071/326 05 64, 326 05 34, 0502 566 406, 0693 14 41 40

FIAT BRAVO, 1996 r., 131 tys. km, 1400 ccm, 12V, benz., granatowy met., silnik, skrzynia bieg., zawieszenia, koła, lampy, fotele, półosie, wnętrze, ćwiartki nadwozia, przełączniki, stacyjka, konsola, belka tylna i inne części z rozbiórki. Polanica-Zdrój, powiat kłodzki, tel. 0887/10-47-01, 0887/06-35-31 GI97LCPNL

FIAT BRAVO, 1996 r., 1400 ccm, benz., 12V, pompa wspom. kierownicy - 110 zł. Sobótka, powiat wrocławski, tel. 0793/58-86-32 GI04FY4A

FIAT BRAVO, 1996 r., 1400 ccm, benz. : silnik, skrzynia bieg. (5), elem. blacharki i inne. Wolsztyn, tel. 0661/73-53-81 GG9RKJEJ

FIAT BRAVO, 1996/01 r., 1.9 TD 75 i 100 KM: elementy klimatyzacji, szyby, ćwiartki nadwozia, pas przedni, drzwi, lusterka, klapa tylna, lampy tylne, półosie, zwrotnice, kolumny McPhersona, przekładnia kier., pompa wspom., wózek, pompa wtryskowa, turbina, sprężyny, amortyzatory, airbagi, panele wahacze, belki tylne i inne, możliwość wysyłki. Świdnica, tel. 0600/28-37-55, 0660/31-40-31 www.auto-czesci.autogielda pl auto-czesci1@o2.pl KI879LW97

FIAT BRAVO, 1998 r., 1400 ccm, 12V : wszystkie części z demontażu. Bolesławiec, tel. 0889/91-75-52 GI94E4MLN

FIAT BRAVO, 1998 r., 1400 ccm, benz., wszystkie części z demontażu, Chojnów, powiat legnicki, tel. 0880/33-08-93 GI94CX97R

FIAT BRAVO, 1998 r. : różne części z demontażu. Dziećmorowice, powiat wałbrzyski, tel. 0605/59-86-02 GI0CAJEL

FIAT BRAVO, 1998 r., 131 tys. km, 1400 ccm, benz., 12V, granatowy met., silnik, skrzynia bieg., zawieszenia, koła, lampy, fotele, półosie, wnętrze, ćwiartki nadwozia, przełączniki, stacyjka, konsola, belka tylna, skrzynia bieg. i inne części z rozbiórki. Polanica-Zdrój, powiat kłodzki, tel. 0887/10-47-01, 0887/06-35-31 GI0YCL4

FIAT BRAVO, 1998 r., 2000 ccm, 20V, używane, amortyzatory, błotniki, chłodnica, drzwi, elem. elektryczne, grill, klapa tylna, kolumny McPhersona, komputer, lampy tylne, lusterka, maska, pompa olejowa, pompa wtrysk., reflektory, rozrusznik, różne części mech. i blach., silnik, sprzęgło. Wrocław, tel. 0791/73-84-18 II0FK49C

FIAT BRAVO, 1998 r : różne części mech. i blacharskie Złotoryja, tel. 0724/04-28-55 GG9RWY74

FIAT BRAVO, 1998/01 r., 1900 ccm, jTd : szyby, pas przedni, ćwiartki nadwozia przód i tył, wózek, drzwi, lusterka, klapa tylna, lampy tylne, pompa wtryskowa, wtryski, sprzęgło, alternator, rozrusznik, zwrotnice, amortyzatory, sprężyny, wahacze, półosie, belki tylne, komputer, nagrzewnica airbagi, sensory i wiele innych, możliwość wysyłki. Świdnica, tel 0600/28-37-55, 0660/31-40-31 www.auto-czesci.autogielda.pl auto-czesci1@o2.pl KI87EP7FW

FIAT BRAVO, 2007 r. : zderzaki, maska, reflektory, pas przedni, chłodnice, atrapa, intercooler, halogen lewy, błotniki, belka zderzaka, drzwi prawe, przednie i tylne. Wrocław, tel. 0693/21-67-36 GI04XMTP

FIAT BRAVO, BRAVA, MAREA, 1.2, 1.4, 1.6, 1.8, 1.9, używane, amortyzatory, blok silnika, błotniki, chłodnica, drzwi, elem. elektryczne, grill, głowica, kierunkowskazy, klapa tylna, kolumny McPhersona, kolumna kier., komputer, lampy tylne, lusterka, maska, pompa olejowa, pompa wodna, pompa wtrysk. silniki. Jedlina-Zdrój, powiat wałbrzyski, tel. 0697/67-90-35 auta54@wp.pl II0FME7J

FIAT BRAVO, BRAVA, MAREA, benz., diesel : silniki, skrzynie bieg., zawieszenie przednie i tylne, drzwi, zderzaki, błotniki, maska, chłodnice, airbag, inst. elektr., szyby i inne. Prusice, powiat trzebnicki, tel. 071/312-54-64 GI97H43WE

FIAT BRAVO, MAREA : wszystkie części z demontażu Wołów, tel. 0692/40-61-93 GG9CHARA

FIAT CINQUECENTO : różne części mech. i blacharskie. Głogów, tel. 0784/18-82-61 GI07LPY7

FIAT CINQUECENTO, skrzynia bieg. - 200 zł, gaźnik - 150 zł, silnik 700 ccm - 500 zł. Grodków, powiat brzeski, tel. 0501/96-85-38 GI04M49C

FIAT CINQUECENTO, maska Gryfów Śląski, powiat lwówecki, tel 0728/19-10-28, 075/781-37-04 GI07FF9F

FIAT części używane 0609/836-737 od 9-17
OR071382

FIAT CINQUECENTO : skrzynie biegów, elementy blacharki, zawieszenie, koła, zderzaki i inne. Kondratów, powiat jaworski, tel. 0518/74-22-10 GG9PLKKY

FIAT CINQUECENTO, 900 ccm : silnik, skrzynia bieg., drzwi, maska silnika, szyby, klapa tylna, lampy, zderzaki, chłodnica, elem zawieszenia, inne. Lubin, tel. 0660/49-37-62 GG9RKJAK

FIAT CINQUECENTO, wszystkie części. Rawicz, tel. 0668/00-87-71 GI0CY9CX

FIAT CINQUECENTO, 900 ccm, benz. : różne części z demontażu. Trzebnica, tel. 071/387-49-37, 0606/28-75-78, 0666/27-69-89 GG9RKJAF

FIAT CINQUECENTO, 900 ccm, wszystkie części z demontażu. Wrocław, tel. 0506/08-51-71 GI97K97HJ

FIAT CINQUECENTO : różne części Wrocław, tel. 0510/15-58-50 GG9FHP4Y

FIAT CINQUECENTO, koła, silniki, skrzynia bieg., rozruszniki, alternatory, gaźnik, kaseta zmiany bieg., dach, ćwiartki nadwozia, zderzaki, błotniki, drzwi, maska, klapa tylna, wycieraczka, lampy, pasy, kierownica, przekł. kierownicy, wahacze, przełączniki, deska rozdz. i inne. Wrocław, tel. 0695/84-21-34 GI0CT4R3

FIAT CINQUECENTO : silnik, skrzynia bieg., głowica, blok, tłoki, wahacze, zb. paliwa, stacyjka, tarcza + docisk sprzęgła, chłodnica, nagrzewnica, miska olejowa, maska, drzwi, klapa tylna, zderzaki, błotniki, konsola i inne. Ząbkowice Śląskie, tel. 0609/30-78-38 GG9LT94M

FIAT CINQUECENTO : różne części z demontażu. Ząbkowice Śląskie, tel. 0885/39-33-55 GG9P9W7W

FIAT CINQUECENTO : różne części z demontażu. Wrocław, tel. 071/724-52-00

FIAT CINQUECENTO, 1992 r., 703 ccm :skrzynia bieg., oświetlenie, drzwi, klapa tylna, chłodnica. Wrocław, tel. 0508/49-53-34 GI0CXNPL

FIAT CINQUECENTO, 1993 r. : wszystkie części z demontażu. Świebodzice, powiat świdnicki, tel. 0609/86-84-01 GI943X7PY

FIAT CINQUECENTO, 1994 r., 0.7, 0.9, różne części z demontażu. Wrocław, tel. 0503/78-64-34 GI079ACF

FIAT CINQUECENTO, 1994 r., 0.7, 0.9, różne części z demontażu. Wrocław, tel. 0669/53-20-42 GI0A7XTA

FIAT CINQUECENTO, 1994 r., 700 ccm, wszystkie części z demontażu. Wrocław, tel. 0796/62-56-10 GI09FA9A

FIAT CINQUECENTO, 1994/92 r., 52 tys. km, 700 ccm : silnik z osprzętem, stan bdb, skrzynia bieg., gaźnik Weber, alternator, rozrusznik, chłodnica, wentylator, półosie, piasty, ukł. kierowniczy, zawieszenia, ukł. hamulcowy, maska, błotniki, drzwi, szyby, reflektory, zderzaki, klapa tylna, lampy tylne i inne. Wrocław, tel. 0790/44-49-97 GI0FPLTE

FIAT CINQUECENTO, 1995 r., 700 ccm, kolor czerwony: wszystkie części blacharskie i mechaniczne Głogów, tel. 0604/47-72-21 GI097PF4

FIAT CINQUECENTO, 1996 r., 120 tys. km, 1100 ccm, żółty, wszystkie części z demontażu. Chojnów, powiat legnicki, tel. 0513/70-94-71 GI97KN4NR

FIAT CINQUECENTO, 1996 r., 900 ccm : wszystkie części mechaniczne i blacharskie, zawieszenia, silnik, skrzynia bieg., elem. wnętrza i inne z demontażu. Wrocław, tel. 0880/21-52-15 GI94MW7LR

FIAT CINQUECENTO, 1996 r., 700 ccm : silnik, osprzęt silnika, skrzynia bieg., zderzaki, lampy, wnętrze, zawieszenie. Wrocław, tel. 0796/62-56-10 GI09FA7L

FIAT CINQUECENTO, 1996 r., 700 ccm, wszystkie części z demontażu, silnik, skrzynia bieg., zawieszenie. Wrocław, tel 0880/21-52-15 GG94AJANX

FIAT CINQUECENTO, 1996 r., 900 ccm, zderzak, błotnik, maska, drzwi, klapa bag., lusterka, rozrusznik, komputer silnika, wycieraczki, pompa paliwa. Wrocław, tel. 0696/88-01-60 GI97JXYCY

FIAT CINQUECENTO, 1997 r., 700, 900 ccm : różne części. Oleśnica, tel. 0601/41-23-29, 071/793-35-09 GI97E4C7P

FIAT CINQUECENTO, 1997 r., 700 ccm, wszystkie części z rozbiórki. Siedliska, powiat legnicki, tel. 0888/01-02-12 GI0MXJN

FIAT CINQUECENTO, 1997 r. : maska, drzwi, fotele, klapa tylna, chłodnica, zderzaki, lampy, nadkola tylne. Wrocław, tel. 0667/22-61-18 GI97EPAWK

FIAT CINQUECENTO, 1998 r., 900 ccm, elem. blacharki, drzwi, silnik na części, od - 50 zł. Jelenia Góra, tel. 0608/84-90-36 GI97P9CYR

FIAT CINQUECENTO, 1998 r., 700 ccm : różne części z demontażu. Ostrów Wielkopolski, tel. 0698/77-82-68 GG9RKJAN

FIAT CINQUECENTO, SEICENTO : oświetlenie, różne części mech. i blacharskie. Prusice, powiat trzebnicki, tel. 0667/20-60-47 GI97FTHWM

FIAT CINQUECENTO, TEMPRA, silnik, skrzynia bieg., lampy, zderzaki, rozrusznik, alternator, zawieszenia i inne. Wrocław, tel. 0605/12-80-05 GI0CT3KY

FIAT COUPE, 1994/00 r., 1800 ccm, 16V, benz., (VFD): skrzynia biegów, pas przedni, reflektory, zderzak tylny, lampy, drzwi, wózek, belka tylna, półosie, zwrotnice, wahacze, kolumny McPhersona, amortyzatory, sprężyny, przepływomierz, konsola, licznik, komputer, pompa wspom., alternator, rozrusznik przekładnia kier. i inne, wysyłka na całą Polskę. Świdnica, tel. 0600/28-37-55, 0660/31-40-31 www.auto-czesci autogielda.pl auto-czesci1@o2.pl KI9J4C33

FIAT COUPE, 1998 r., 104 tys. km, 2000 ccm, 20V turbo, silnik, skrzynia biegów, szyby, reflektory, chłodnice, pas przedni, błotniki, drzwi lewe, zderzak i lampy tylne, lusterka, airbagi, turbina, intercooler, węże, pompa paliwa, półosie z przegubami, wózek, belka tylna, cewki, rozrusznik, układ wydechowy stacyjka, kierownica skórzana, wysyłka na cały kraj. Świdnica, tel. 0600/28-37-55, 0660/31-40-31 www.auto-czesci.autogielda.pl auto-czesci1@o2.pl KI2107439

FIAT CROMA, 2500 ccm, turbo D : turbosprężarka, alternator, rozrusznik, skrzynia bieg., przekł. kierownicza Milicz, tel. 0504/34-87-62 GI9WTLR7

FIAT CROMA, 1985/96 r., 2000 ccm, turbo D : różne części z demontażu. Jelenia Góra, tel. 0510/52-29-68 GG9N9FXJ

FIAT CROMA, 1989 r., 2000 ccm, i.e., 5-drzwiowy: drzwi, błotniki, maski, zderzaki, szyby, lusterka, reflektory, szyberdach, wzmocnienia, zawieszenia przednie i tylne, skrzynie bieg., półosie, osprzęt silników, elementy wyposaż. wnętrza i inne, możl. wysyłki. Kamienna Góra, tel. 0697/97-15-73 GG9TJ4PJ

FIAT DOBLO, nowy: zderzak przedni. Lubin, tel. 0883/99-83-99 GG9R99ER

FIAT DOBLO, 2001/08 r., 1200 ccm : różne części z demontażu. Wrocław, tel. 0693/21-67-36 GI0EKRA4

FIAT DOBLO II, 2007 r. : zderzak, lampy, grill, drzwi. Wrocław, tel. 0666/70-76-06 GG9A4AYF

FIAT DOBLO, SCUDO : silniki kpl., miski olejowe, bloki, pompy, wtryskiwacze, alternatory, rozruszniki, osprzęt elektroniczny, komputery i inne. Wrocław, tel. 071/342-19-70, 0601/74-19-45 GI97J397A

FIAT DUCATO, 2500 ccm, TDI : silnik, skrzynia bieg. (5). Jawor, tel. 0782/27-83-67, 076/871-00-84 GI97LWRCR

FIAT DUCATO, silniki 1.9, 2.5 D, TD, TDI, 2.8 D, TDI, jTd, na gwarancji, doły, wały, głowice, pompy, skrzynie bieg. 1.9, 2.5 i 2.8 (różne rodzaje), oblachowanie, oświetlenie, mechaniczne i wszystkie inne możl. wysyłki. Kłodzko, tel. 0601/62-21-37 GI0FM7PX

FIAT DUCATO : skrzynie bieg. do wszystkich modeli. Leszno, tel 0605/69-32-89 GG9LT7YH

FIAT DUCATO, 2500 ccm, diesel, skrzynia bieg., stan bdb - 600 zł. Nysa, tel. 0501/41-87-24 GI97RXRRX

FIAT DUCATO, 1900 ccm, TD, 2500 TD : silniki, w całości lub na części, zawieszenie przednie i tylne, elem. blacharki, oświetlenie, zderzaki. Prusice, powiat trzebnicki, tel. 0667/20-60-47 GI97FTHAT

FIAT DUCATO, 2500 ccm, diesel, silnik - 1.900 zł, inne mechaniczne i blacharskie. Strzegom, powiat świdnicki, tel 0601/32-67-88 GI97JE9XR

FIAT DUCATO, 1900 ccm, TDI, wał korbowy, tłoki, sprzęgło kpl. Trzebnica, tel. 071/312-82-25 GI0F37NX

● **FIAT DUCATO, do 2002 r., 1.9 D, 2.5 D, 1.8 E, 2.0 E, silnikl, skrzynie, części silnika, skrzyń, zawieszeń, elem. blacharki, szyby, siedzenia, resory, tłoki, amortyzatory, zestaw części do przerobienia wersji angielskiej, wysyłka. Wałbrzych, tel. 0697/91-52-21, 0691/59-93-80 LI0350640**

FIAT DUCATO : wszystkie części mech. i blacharskie. Wrocław, tel. 0609/83-67-37 GG9HJLJ3

FIAT DUCATO, 2.0, 2.2, 2.3, 2.5, 2.8, 3.0 jTD, 1.9, 2.5, 2.8 TDI, 1.9 TD, 2.5 D, 2.8 D, 2.0 E: silniki kpl., miski olejowe, bloki, wały, tłoki, głowice kpl., pompy, wtryskiwacze, turbiny, półosie, zwrotnice, alternator, skrzynia bieg. do 2.0 E, koła 16", tapicerka i inne. Wrocław, tel. 0601/74-19-45, 071/342-19-70 GI97J3EL3

FIAT DUCATO, 2.0, 2.2, 2.3, 2.5, 2.8, 3.0 jTD, 1.9, 2.5, 2.8 TDI, 1.9 TD, 2.5 D, 2.8 D, 2.0 E: silniki kpl., miski olejowe, bloki, wały, tłoki, głowice kpl., pompy, wtryskiwacze, turbiny, półosie, zwrotnice, alternator, skrzynia bieg. do 2.0 E, koła 16", tapicerka i inne. Wrocław, tel. 0601/74-19-45, 071/342-19-70 GI97J3EL3

FIAT DUCATO, 1981/93 r., 1900 ccm, diesel : różne części z demontażu. Jelenia Góra, tel. 0721/72-16-66 GG9P9W77

DUCATO, BOXER, JUMPER, MASTER
CZĘŚCI NOWE I UŻYWANE
WYMIANA. NAPRAWA
Warsztat, tel. 071/329-31-03
Części, tel. 0-790 49 22 23
ul. Kleczkowska 52 (port), godz. 9-18
OR080455

FIAT DUCATO, 1982/02 r. 1.8 E, 1.9 D, 2.0 E, 2.5 D: silniki, skrzynie bieg., części silników i skrzyń, zawieszeń, elem. blacharskie, szyby, siedzenia, klapa, skrzynia ładunkowa, części do przekładki z wersji angielskiej. Wałbrzych, tel. 0697/91-52-21, 0691/59-93-80 GI9PFT4H

FIAT DUCATO, 1986/02 r., 1.9, 2.5, 2.8: silniki (różne rodzaje, na gwarancji), doły, wały, bloki, tłoki, pompy, turbiny, rozruszniki, skrzynie bieg., półosie, chłodnice, maski, lampy, grille, błotniki, zderzaki, różne rodzaje drzwi, szyby, felgi, opony, wszystkie części możl. wysyłki w 24 godz. Kłodzko, tel. 0601/62-21-37 GI97PFJNR

FIAT DUCATO, 1990/02 r., 1.9, 2.0, 2.5, 2.3, 2.8 D, TD, TDI, JTD, silniki, części silników, skrzynie bieg., półosie, piasty, zawieszenia, resory, drzwi, maski, błotniki, chłodnice, felgi, fotele, listwy kier., inne. Wałbrzych, tel. 0604/62-70-89 GI09XEP

FIAT DUCATO, 1991 r., 1900 ccm, diesel : różne części. Wrocław, tel. 0666/70-76-06 GG9A4AYM

FIAT DUCATO, 1992 r., poj. 1.9, 2.0: wszystkie części z demontażu. Bolesławiec, tel. 0880/33-08-93 GI943X7KL

FIAT DUCATO, 1992 r., 2500 ccm, diesel : różne części mech. i blacharskie. Głogów, tel. 0604/47-72-21 GI97NPNK7

FIAT DUCATO, 1992 r., 2500 ccm, diesel, chłodnica, przekł. kierownicy, rozrusznik. Wrocław, tel. 0790/50-97-30 GI0FPHW3

FIAT DUCATO, 1993 r., 1900 ccm, diesel : wszystkie części z demontażu. Chojnów, powiat legnicki, tel 0602/58-63-39, 0608/58-41-30 GG9PLKEL

FIAT DUCATO, 1993 r., 1.9, 2.0, 2.5 E, D, silniki na gwarancji, osprzęt silników, doły, wały, głowice, pompy, turbiny, skrzynie bieg., półosie, chłodnice, oblachowanie, oświetlenie, mechaniczne, inne możl. wysyłki w 24 h. Kłodzko, tel. 0601/62-21-37 GI0A34AF

FIAT DUCATO, 1994/05 r., reflektory, maska, błotniki, zderzaki, atrapa, drzwi, lampy tylne i inne. Wrocław, tel. 0603/66-97-27 GI97E9H7K

FIAT DUCATO, 1994/05 r., reflektory, maska, błotniki, zderzaki, atrapa, drzwi, lampy tylne i inne. Wrocław, tel. 0603/66-97-27 GI97E9H7K

○ **FIAT DUCATO, 1994/07 r. : różne części blacharskie i mechaniczne, oświetlenie, koła, szyby, lusterka, drzwi, maski, zderzaki, elementy zawieszeń, silniki i osprzęt silnika, amortyzatory, przekładnie kier., skrzynie biegów i inne. Byków, tel. 0601/77-27-92, 0781/50-69-10 planit@poczta.onet.pl WI0CXT7J**

FIAT DUCATO, 1994/99 r., 2500 ccm, TDI, błotniki, lampy tylne, zderzaki, zawieszenia, piasty, belki, elementy cięte karoserii i inne części mechaniczne, blok silnika, tłoki, korbowody do 2.8 TDI. Oleśnica, tel. 0607/70-00-96 konkret. tomasz.kaczala@neostrada.pl KI0354989

FIAT DUCATO, 1995/97 r., 2500 ccm, TDI : skrzynia bieg., głowica, turbina, pompa wtrysk., rozrusznik, alternator, pompa vacuum, chłodnica, maska silnika, pompa wody, przeguby i inne. Głuchołazy, powiat nyski, tel. 0781/83-28-27 GI97N7ANE

FIAT DUCATO, 1996 r., 2500 ccm, TD, skrzynia bieg., różne części blacharskie i mechaniczne. Chocianów, powiat polkowicki, tel. 0505/60-41-07, 0513/17-33-60 GI97RTK4R

FIAT DUCATO, 1996 r., 1900 ccm, diesel : silnik, skrzynia bieg. - 1.900 zł. Rawicz, tel. 0607/78-08-20 GI943KEAA

FIAT DUCATO, 1996/06 r., 1.9, 2.5, 2.8 D, TD, JTD, silniki, skrzynie bieg., głowice, pompy wtryskowe, wtryskiwacze, tłoki, korbowody, osprzęt silników, przekł. kierownicza, półosie, zawieszenia, chłodnice, maska, zderzaki, drzwi, błotniki, oświetlenie, fotele, felgi, ćwiartki nadwozia i inne. Brzeg, tel. 0600/73-25-17 GI943A499

FIAT DUCATO, 1997 r., 2500 ccm, TDI : drzwi, alternator, rozrusznik, zb. paliwa, wentylatory i inne. Kłodzko, tel. 0605/42-42-62 GG9RKNY7

FIAT DUCATO, 1997 r., 2500 ccm, turbo D, silnik + skrzynia bieg. i inne. Opole, tel. 077/464-33-52, 0503/50-17-42 GI09X3F9

FIAT DUCATO, 1997 r., 2500 D, TD, TDI, 2800 D, TD, TDI, idTD: silniki, skrzynie bieg., osprzęt silnika. Sułów, powiat milicki, tel. 0782/82-84-82 GI94PXR9X

FIAT DUCATO, 1998 r., 2800 ccm, turbo D : wszystkie części z demontażu, elem. blacharki, części mechaniczne, silniki, skrzynie bieg., szyby, elem. wnętrza, zderzaki, zawieszenia i inne. Wrocław, tel 0692/96 65-03 GG9TJ4MX

FIAT DUCATO, 1998 r. : maska, grill, zderzak. Wrocław, tel 0666/70-76-06 GG9A4C3R

FIAT DUCATO, 1999 r., wszystkie części z demontażu. Lubań, tel. 0500/01-99-02 GI0FPH79

FIAT DUCATO, 2000 r., fotele przednie, stan bdb - 400 zł. Jelenia Góra, tel. 0608/84-90-36 GI9XERMT

FIAT DUCATO, 2000 r., 2800 ccm, diesel : sanki, drzwi, zegary, pompa wspomagania kier., oś tylna i inne z demontażu. Korfantów, powiat nyski, tel. 0694/89-83-40 GG9RKHYK

FIAT DUCATO, 2002 r., 2000 ccm, JTD, różne części. Wrocław, tel. 0664/52-87-04 GG9MHJTP

FIAT DUCATO, 2003 r., 2000 ccm, HDI : różne części. Wrocław, tel. 0666/70-76-06 GG9A4C4R

FIAT DUCATO, 2007 r., 2300 ccm, jTd, 120 KM : sprężarka klimat., pompa wspom. kierownicy, alternator, pompa wtrysk. Kępno, tel. 0669/01-43-66 GI97NMHH9

FIAT FIORINO, TEMPRA, TIPO, UNO, 1990/97 r., 1700 ccm, diesel, silnik Paczków, powiat nyski, tel. 0606/15-33-85 GI94CNXPE

FIAT FIORINO, TIPO, UNO, 1988/98 r., 1.1, 1.3 D, 1.4, 1. : silnik 1.7 D - 750 zł, silnik 1.1 E - 550 zł, silnik 1.9 E - 550 zł, skrzynia bieg., alternator, półosie chłodnice, zderzaki, tłumik, głowica, licznik, pompy wtrysk., inne, inne. Wrocław, tel. 0509/93-88-72, 0513/00-59-86 GI97N7JWY

FIAT GRANDE PUNTO : wszystkie części mech. i blacharskie Wrocław, tel. 0609/83-67-37 GG9J3PFY

FIAT GRANDE PUNTO, 2006 r. : zderzaki, reflektory, pas przedni, błotniki, belka zderzaka, zderzak tylny, atrapa, klapa tylna, lampy tylne, felga, chłodnice, wentylator, drzwi lewe i prawe. Wrocław, tel. 0601/06-05-95 GI049M9T

FIAT IDEA MINIVAN : błotniki. Oleśnica, tel. 071/315-40-51 GG9AME3E

FIAT MAREA, maska, błotniki, zderzaki, reflektory, atrapa Wrocław, tel. 0601/59-21-76 GI0CA4MR

FIAT MAREA : pas przedni, maska, lampy, zderzak, błotniki, drzwi, lusterka, podnośniki szyb, zamki, szyby, alufelgi, halogeny, ramki halogenów, klapa tylna do kombi i sedana, zderzaki tylne, lampy tylne, klamki, chłodnice, intercooler, filtr powietrza, roleta bag. Wrocław, tel. 0691/06-96-21 GI049L7W

FIAT MAREA KOMBI, 1996 r., 1600 ccm, 16V, silnik na części, skrzynia bieg., elem. blacharki, osprzęt, zawieszenie, szyby, deska rozdz., tapicerka, koła, lampy, inne. Wrocław, tel 0796/62-56-10 GI09FA9W

FIAT MAREA WEEKEND, 1996/02 r., 83 tys. km, 1600 ccm, 16V : szyby, chłodnice, pas przedni, wózek, ćwiartki przednie nadwozia, drzwi, lusterka, klapa i lampy tylne, wahacze, zwrotnice, półosie, belki tylne, stacyjka, kolumny McPhersona, licznik, rozrusznik, stacyjka, airbagi, klimat., komputer, zamki centralne i wiele innych, możl. wysyłki na całą Polskę Świdnica, tel. 0600/28-37-55, 0660/31-40-31 www.auto-czesci autogielda pl auto-czesci1@o2.pl KI0985769

FIAT MAREA KOMBI TD75, TD100, 1996/02 r., 1900 ccm, turbo D : elementy klimatyzacji, szyby, pas przedni, drzwi, lusterka, klapa tylna, lampy tylne, półosie, zwrotnice, wahacze, kolumny McPhersona, belka tylna, przekładnia kier., pompa wtrysku, pompa wspom. kier., turbina, alternator, rozrusznik, airbagi, wózek i inne, możliwość wysyłki na całą Polskę. Świdnica, tel 0600/28-37-55, 0660/31-40-31 www.auto-czesci.autogielda.pl auto-czesci1@o2.pl KI879LW7N

FIAT MAREA WEEKEND, 1996/02 r., 1800 ccm, 16V : skrzynia biegów, klimatyzacja, ćwiartki nadwozia, szyby, blacharka, klapa tylna, lampy tylne, silniczki wycieraczek, klamki, belka tylna, wahacze, amortyzatory, sprężyny, zwrotnice, półosie, przekładnia kier., alternator, rozrusznik, pompa wspom. i inne, możliwość wysyłki lub dowozu do klienta. Świdnica, tel. 0600/28-37-55, 0660/31-40-31 www.auto-czesci.autogielda.pl auto-czesci1@o2.pl KI84F7JA7

FIAT MAREA, 1997/98 r, 1.6 16V, 1.8 16V : części z demontażu. Wrocław, tel. 0604/63-62-41, 0514/26-62-41 GG9TWFPJ

FIAT MAREA WEEKEND, 1998 r., 1600 ccm, 16V, benz., wszystkie części z demontażu. Chojnów, powiat legnicki, tel. 0880/33-08-93 GI97F7CLR

FIAT MAREA WEEKEND, 1999 r., 2000 ccm, benz. : skrzynia bieg., inne. Dobromierz, powiat świdnicki, tel. 0609/86-84-01 GI94XR7CH

FIAT MAREA WEEKEND, 1999 r., 1900 ccm, turbo D : wszystkie części z demontażu. Szprotawa, powiat żagański, tel. 0608/55-47-49 GI093RAP

FIAT MAREA, 1999 r. : maska, błotniki, reflektory, drzwi, grill, halogeny, zderzak przedni, chłodnica, lusterka. Wrocław, tel. 0667/22-61-18 GI97LHJEC

FIAT MAREA WEEKEND, 1999/02 r., 1900 ccm, jTd : szyby, wózek, pas przedni, ćwiartki nadwozia drzwi, lusterka, klapa tylna, lampy tylne, pompa wtryskowa, wtryski, sprzęgło, alternator, rozrusznik, zwrotnice, półosie, amortyzatory, sprężyny, przekładnia kier., pompa wsp., kierownice, airbagi, sensory i inne, możliwość wysyłki Świdnica, tel 0600/28-37-55, 0660/31-40-31 www.auto-czesci.autogielda pl auto-czesci1@o2.pl KI87EP7FX

FIAT PALIO, 1600 ccm, 16V, Siena, Brava: wałki rozrządu, silnik, kolektor, wzmocnienie czołowe - 600 zł. Lwówek Śląski, tel. 0880/33-18-77 GI0CXAY4

FIAT PALIO WEEKEND : różne części mech. i blacharskie. Wińsko, powiat wołowski, tel. 0889/82-12-72 GI9WTN99

FIAT PALIO WEEKEND, 1997/04 r., maska, błotniki, drzwi, lampy, szyby, zderzaki, lusterka, pas przedni, alufelgi 14", chłodnica, halogeny, zamki, podnośniki el. otw. szyb, przełączniki, airbag, kierownica, licznik, stacyjka, komputer, silnik 1.2, wycieraczki, alternator, rozrusznik i inne. Wrocław, tel. 0693/21-67-36 GI0FPLHJ

FIAT PALIO WEEKEND, 1999 r., 1200 ccm, benz. : wszystkie części z demontażu. Chojnów, powiat legnicki, tel. 0880/33-08-93 GI9RHKXY

FIAT PALIO WEEKEND, 2004 r., 78 tys. km, 1200 ccm, części blacharskie i mechaniczne, silnik z dokumentacją, airbagi, szyby. Wrocław, tel. 0604/44-58-16 GI0C39Y7

FIAT PALIO, PUNTO, TIPO, UNO : różne części z demontażu, silniki, zawieszenia, drzwi Wrocław, tel. 0796/62-56-10 GI09F9L3

FIAT PALIO, SIENA, maska, błotniki, zderzaki, reflektory, atrapa, klapa, lampy tylne i inne. Wrocław, tel. 0601/59-21-76 GI97FKE7M

FIAT PALIO, SIENA, maska, błotniki, zderzaki, reflektory, atrapa, klapa, lampy tylne i inne. Wrocław, tel. 0601/59-21-76 GI97FKE7M

FIAT PANDA : różne części z demontażu aut sprow. z Zachodu. Lipiny, tel. 068/388-60-01, 0511/94-45-55, 0500/63-05-03 GI94HJH3H

FIAT PANDA : różne części mech. i blacharskie. Wrocław, tel 0609/83-67-37 GG9J3PEM

FIAT PANDA, 1980/95 r., 750 ccm, różne części, wysyłka. Jelenia Góra, tel. 0788/71-05-55 GI049JKR

FIAT PANDA, 1981/96 r., wszystkie części z demontażu. Lubin, tel. 0725/47-83-20 GI0KJHF

FIAT PANDA, 1993 r., 770 ccm, benz. : silnik, osprzęt silnika - 300 zł. Bolesławiec. tel. 0696/88-98-92 GI04FNLM

FIAT PANDA, 2004 r : grill, maska, lampy, zderzaki, błotniki, wtryskiwacze, sprzęgło, kierownica, progi, ścianka tylna, belki zderzaka, drzwi, lusterka, pas przedni, chłodnice, wentylatory, felgi, klapa tylna, alufelgi, opony, amortyzatory, filtr powietrza. Wrocław, tel. 0693/21-67-36 GI0A7KMX

FIAT PANDA, 2005 r., 1100 ccm, benz : lampy tylne, zegary, łapy silnika, pokrywa silnika, drzwi, inne. Korfantów, powiat nyski, tel. 0694/89-83-40 GG9RKHTJ

FIAT PANDA, 2005 r., lampy tylne, zderzak tylny, drzwi tylne. Wrocław, tel. 0515/08-60-90 GI97FTW43

FIAT PANDA, 2008 r., zderzak przedni kpl. z halogenami, nowy, airbag pasażera, reflektor prawy, przekł kierownicza, zwrotnica lewa. Wrocław. tel. 0604/18-61-87 GI09T3X7

FIAT PUNTO, wszystkie części z demontażu. Grodziec, powiat złotoryjski, tel 0784/45-97-58 GI0C9NPN

FIAT PUNTO II, do wersji 5-drzwiowej: wszystkie części z demontażu. Jemielno, powiat górowski. tel. 0602/31-13-83 GG9RKHPJ

FIAT PUNTO I, II, III : elem. blacharki, oświetlenie, silniki, zawieszenie, skrzynie bieg. Prusice, powiat trzebnicki, tel. 071/312-54-64 GI97FJ3XM

FIAT PUNTO II : maska, błotniki, reflektory, zderzaki. Wrocław, tel. 0603/66-97-27 GI0EHKNK

FIAT PUNTO I, reflektory, kierunkowskazy, błotniki, maska, zderzaki, wzmocnienie czołowe. Wrocław, tel. 0603/66-97-27 GI0EHKMX

FIAT PUNTO I, 1200 ccm, maska, błotniki, zderzak, kierunkowskazy, lampy inne, możl. wysyłki Wrocław, tel. 0788/32-32-68 GI97MLX3A

FIAT PUNTO I, II : wszystkie części z demontażu Wrocław, tel. 0609/83-67-37 GG9J3PAW

FIAT PUNTO I, II, maska, błotniki, wzmocnienie czołowe, kierunkowskazy, atrapa, progi, klapa tylna, reflektory, zderzaki. Wrocław, tel 0601/59-21-76 GI97FKE7R

FIAT PUNTO I, II, maska, błotniki, wzmocnienie czołowe, kierunkowskazy, atrapa, progi, klapa tylna, reflektory, zderzaki Wrocław, tel. 0601/59-21-76 GI97FKE7R

FIAT PUNTO, 1994 r., 1400 ccm, benz., inst. gaz., wszystkie części z demontażu. Grodków, powiat brzeski, tel 0668/16-35-13, 0889/32-79-67 GI0C9RCN

FIAT PUNTO, 1994 r., 1100 ccm, 3-drzwiowy silnik, skrzynia bieg., elem blacharki i inne Wolsztyn, tel. 0661/73-53-81 GG9RKHTC

FIAT PUNTO, 1994 r., 1100 ccm, benzyna, 3-drzw.: silnik sprawny, wszystkie części z demontażu - od 10 zł. Wrocław, tel. 0796/62-56-10, 0691/25-07-48 GI97LPKXJ

FIAT PUNTO, 1995/00 r., różne części z demontażu. Raciborowice Górne, powiat bolesławiecki, tel. 0514/65-48-45 GI07C74C

FIAT PUNTO, 1995/96 r., 1.1, 1.2: części z demontażu. Wrocław, tel. 0604/63-62-41, 0514/26-62-41 GI94H3LKJ

FIAT PUNTO, 1995/96 r., 1100 ccm, wtrysk, biały, 3-drzw.: wszystkie części z demontażu, możl. wysyłki kurierem. Wrocław, tel. 0796/62-56-10 GI0A7J7P

FIAT PUNTO, 1996 r., 80 tys. km, 1200 ccm, benz., niebieski, wszystkie części z demontażu. Międzylesie, powiat kłodzki, tel. 0603/33-86-55 GI0FPKHJ

FIAT PUNTO, 1996 r.: błotnik prawy przedni. Niemcza, powiat dzierżoniowski, tel. 0885/83-88-38 GG9C9MXX

FIAT PUNTO hatchback, 1996 r., 1100 ccm, benz.: wszystkie części z rozbiórki, możl. wysyłki. Prusice, powiat trzebnicki, tel. 0601/79-29-77, 0602/31-83-51 GI97HTAPA

FIAT PUNTO, 1996 r., 5-drzwiowy, drzwi, lusterka, klapa tylna, lampy tylne, zderzaki, reflektory, maska. Wrocław, tel. 0515/08-60-90 GI94HELT4

FIAT PUNTO, 1997 r.: maska, błotniki, drzwi, lampy tylne, zderzaki, chłodnica, wentylator, głowica do poj. 1.1, belka tylna. Wrocław, tel. 0667/22-61-18 GI0A99RH

FIAT PUNTO I, 1998 r., 120 tys. km, 1200 ccm, wtrysk, części z rozbiórki. Kłodzko, tel. 0605/60-07-14 GI0C9H7J

FIAT PUNTO I, 1998 r., 1100 ccm: wszystkie części z demontażu. Oleśnica, tel. 0511/60-11-33 GI97CJHFP

FIAT PUNTO II, 1999 r., 120 tys. km, 1200 ccm, 16V, części mechaniczne i blacharskie. Kłodzko, tel. 0605/60-07-14 GI07LXYT

FIAT PUNTO II, 1999/03 r., 73 tys. km, 1200 ccm, 8V, benz., 3 i 5-drzwiowy: silnik, chłodnica, ćwiartki przednie i tylne, progi ze słupkami, lusterka, fotele kpl., klapa, lampy tylne, kierownica, sensor, taśma, wózek, zwrotnice, półosie, belka tylna, kolektory, cewki, przełączniki pod kierownice, rozrusznik, konsola, wiele innych, możl. wysyłki na całą Polskę. Świdnica, tel. 0600/28-37-55, 0660/31-40-31 www.auto-czesci.autogielda.pl auto-czesci1@o2.pl KI87CJEFN

FIAT PUNTO II, 1999/05 r.: błotniki, przekł. kierownicza, alufelgi z oponami, pas tylny, klapa tylna, reflektory, lampy tylne, błotnik lewy tylny, półka, próg lewy, zderzaki, maska, drzwi, chłodnice, ścianka tylna, pas przedni (góra i dół), belka zderzaka tylnego, wycieraczka i inne. Wrocław, tel. 0691/06-96-21 GI97PXJ4X

FIAT PUNTO II, 2000 r., 1200 ccm, różne części. Kłodzko, tel. 074/868-45-51, 0603/74-62-58 GG9437ANH

FIAT PUNTO II, 2000 r., 1900 ccm, jTd, silnik, skrzynia bieg., osprzęt silnika. Świerzawa, powiat złotoryjski, tel. 0601/24-72-60 GI97MLN74

FIAT PUNTO, 2000/01 r., 1200 ccm: części z demontażu. Wrocław, tel. 0604/63-62-41, 0514/26-62-41 GI94H3LKH

FIAT PUNTO, 2001 r., 3-drzwiowy, lampy tylne, zderzaki, drzwi. Wrocław, tel. 0515/08-60-90 GI94HELT3

FIAT PUNTO, 2001 r.: różne części mech. i blacharskie. Złotoryja, tel. 0724/04-28-55 GG9RWXPR

FIAT PUNTO II, 2002 r., 1200 ccm, do wersji 5-drzwiowej: silnik, skrzynia bieg., inne. Góra, tel. 0604/17-07-78 GG9P9TTX

FIAT PUNTO I, II, 2003 r., 63 tys. km, 1200 ccm, 16V: silnik, osprzęt silnika, skrzynia bieg., drzwi, klapa tylna, błotniki tylne, dach, oś tylna, zawieszenie przednie, komputery, elem. plast. wnętrza, inne. Wołów, tel. 0606/32-29-96 GG9TJ4HK

FIAT PUNTO II, 2004 r.: zderzaki, drzwi, błotniki, maska, grill, lusterka, chłodnice, wentylatory, pas przedni, lampy, alufelgi, ścianka tylna, silnik 1.2, chłodnice do silnika jTd, wycieraczka tylna, opony. Wrocław, tel. 0601/06-05-95 GI0EKTRA

FIAT PUNTO, 2004/08 r.: airbagi kierowcy i pasażera, sensor, pasy z napinaczami + kierownica kpl., sprawne - 1.500 zł. Wrocław, tel. 0694/46-55-66 GI093PFR

FIAT PUNTO, SEICENTO, STILO, TEMPRA, UNO: silniki, inne. Gryfów Śląski, powiat lwówecki, tel. 0728/19-10-28, 075/781-37-04 GI07FF9E

FIAT PUNTO, TEMPRA, 1994 r., 1.4, 1.6 MPI: silnik 1.6 MPI - 850 zł, alternator, pompa wspom. kier. i wody, skrzynia bieg., kolumna McPhersona, deska rozdz., stacyjka, lampy, grill, błotniki, głowica, inne. Wrocław, tel. 0509/93-88-72, 0513/00-59-86 GI97N7JXF

FIAT SCUDO: zawieszenie przednie i tylne, lampy. Prusice, powiat trzebnicki, tel. 0603/63-17-70 GI97HCHJX

FIAT SCUDO, 1997/98 r., 1.6 i, 1.9 D: różne części z demontażu. Wrocław, tel. 0604/63-62-41, 0514/26-62-41 GI97AFJYM

FIAT SCUDO, 1998 r., drzwi przesuwne. Wrocław, tel. 0515/08-60-90 GI97JEA3C

FIAT SCUDO, 1999 r., 150 tys. km, 1900 ccm, diesel: silnik + skrzynia bieg., drzwi tylne. Żmigród, powiat trzebnicki, tel. 0601/86-12-04 GI0HCNK

FIAT SEICENTO, amortyzatory Kamoka, tylne, nowe - 50 zł/szt. Bystrzyca Kłodzka, tel. 0785/14-80-82 GI0FM7NP

FIAT SEICENTO, amortyzator przedni, stan bdb, oryginalny Delphi - 50 zł. Bystrzyca Kłodzka, tel. 0785/14-80-82 GI0FM7P7

FIAT SEICENTO, maski, zderzaki, reflektory, kierunkowskazy. Wrocław, tel. 0603/66-97-27 GI0FMC44

FIAT SEICENTO: różne części. Wrocław, tel. 0510/15-58-50 GI9747F9K

FIAT SEICENTO, korek wlewu paliwa - 15 zł, pompa serwa, używana, sprawna - 20 zł, felga stalowa z opona 13" - 100 zł. Wrocław, tel. 0691/94-66-78 GG947AHYC

FIAT SEICENTO, maska, błotniki, lampy, zderzaki, drzwi, klapa tylna, dach, ćwiartki nadwozia, alufelgi, chłodnice, pasy, zamki, podnośniki el. otw. szyb, szyby, przekł. kierownicy, wahacze, nadkola, owiewki, lusterka, licznik, felgi, opony, silniki 900 i 1100 ccm. Wrocław, tel. 0601/06-05-95 GI0CA4CL

FIAT SEICENTO: silnik, skrzynia bieg., głowica, blok, tłoki, wahacze, rozrusznik, alternator, koła, zb. paliwa, tarcza + docisk sprzęgła, chłodnica, nagrzewnica, maska, drzwi, klapa tylna, zderzaki, błotniki, inne. Ząbkowice Śląskie, tel. 0609/30-78-38 GG9PLKJW

FIAT SEICENTO, maska, zderzak, reflektory, błotniki, kierunkowskazy i inne części. Wrocław, tel. 0601/59-21-76

FIAT SEICENTO, 1997/02 r., 900 ccm, różne części, wysyłka, możliwy montaż. Jelenia Góra, tel. 0788/71-05-55 GI97FW3NP

FIAT SEICENTO, 1997/98 r.: wszystkie części z demontażu. Świebodzice, powiat świdnicki, tel. 0609/86-84-01 GI943X7R3

FIAT SEICENTO, 1999/00 r., silniki na części - od 100 zł. Jelenia Góra, tel. 0608/84-90-36, 0880/81-82-06 GI97KNCN7

FIAT SEICENTO, 2000 r., niebieski, błotniki przednie, klapa tylna, lampy tylne, zderzak tylny, poduszki pow. kierowcy i pasażera. Wilków Wielki, powiat dzierżoniowski, tel. 0609/12-02-02, 0885/83-88-38 GI0F7X4K

FIAT SEICENTO, 2001 r., 1100 ccm, benz., biały, półosie, szyby, airbag, zawieszenia, konsola, drzwi, pas, inst. gazowa, belka, komputer, błotniki, nadkola, przełączniki i inne części z demontażu. Polanica-Zdrój, powiat kłodzki, tel. 0887/10-47-01, 0887/06-35-31 GI97LW9H4

FIAT SEICENTO, 2002 r., 180 tys. km, 1100 ccm, wtrysk: uszkodzony silnik 1.1i ccm, blok silnika nieuszkodzony, bez wycieków oleju, w całości lub na części - 390 zł. Kalisz, tel. 0663/20-88-55 GI97NEYKA

FIAT SEICENTO, 2002 r., 1100 ccm: osprzęt silnika, zawieszenie przednie, półosie, pompy paliwa, klimat., ABS, przekł. kierownicy, airbagi, elem. karoserii, elektr. i inne. Wrocław, tel. 0669/41-27-75 GG9EYKHC

FIAT SIENA, 1600 ccm, 16V: różne części z demontażu. Jelenia Góra, tel. 0721/72-16-66 GI9Y4YRP

FIAT SIENA: maska, błotniki, reflektory, zderzak, kierunkowskazy. Wrocław, tel. 0603/66-97-27 GI0EHKNF

FIAT SIENA, 1996 r., 1600 ccm, benz., silnik, chłodnica, rozrusznik, alternator, elem. zawieszeń, drzwi, szyby, lampy, zderzaki, klapa tylna, elem. wnętrza i inne. Wrocław, tel. 071/322-26-42 w godz. 9-16 GI0A7EY4

FIAT SIENA, 1999 r., 1200 ccm: wszystkie części z demontażu. Wrocław, tel. 0691/06-96-21 GI0EKREX

FIAT SIENA, PALIO: zawieszenie, elem. blacharki, oświetlenie. Prusice, powiat trzebnicki, tel. 0667/20-60-47 GI97FTHAX

FIAT SIENA, PALIO: wszystkie części z demontażu. Wrocław, tel. 0609/83-67-37 GG9J3P94

FIAT STILO: różne części mech. i blacharskie. Wrocław, tel. 0609/83-67-37 GG9J3P7Y

FIAT STILO, 2003 r., 1800 ccm: wszystkie części z demontażu. Roztoka, powiat świdnicki, tel. 0663/37-49-30 GI9WTKRC

FIAT STILO, 2003 r., pas przedni, belka zderzaka, wentylator, lampy, zderzaki, maska, drzwi, zamek maski, chłodnice, klapa tylna do modelu hatchback, kombi, spoiler, osłony pod silnik, głowica 1.9 jTd, pompowtryskiwacze, sprzęgło, poduszka silnika. Wrocław, tel. 0691/06-96-21 GI049LRT

FIAT TEMPRA, 1600 ccm, benz.: gaźnik, silniczek krokowy, tłoki, korbowody, pompa wody. Milicz, tel. 0504/34-87-62 GI94PERKC

FIAT TEMPRA, 1600 ccm, benz., alternator, tarcza i docisk sprzęgła, pompa wspom., głowica. Wrocław, tel. 0515/08-60-90 GG94H4YF9

FIAT TEMPRA: różne części z demontażu. Wrocław, tel. 0693/30-77-69

FIAT TEMPRA, 1991/96 r.: wszystkie części z demontażu. Jelenia Góra, tel. 0510/52-29-68 GG9N9FA4

FIAT TEMPRA, 1993 r., 1600 ccm, benz.: wszystkie części z demontażu. Ząbkowice Śląskie, tel. 0663/20-39-20 GI09RXCW

FIAT TEMPRA, 1994 r.: różne części z demontażu. Trzebnica, tel. 071/387-49-37, 0606/28-75-78, 0666/27-69-89 GG9RKHKE

FIAT TEMPRA, 1995 r., 1600 ccm, benz., wtrysk: wszystkie części blacharskie i mechaniczne z demontażu, elem. wnętrza, tapicerka, fotele, deska rozdz., koła, szyby, zawieszenia, komputer, silnik i inne. Wrocław, tel. 0880/21-52-15 GI97C37AX

FIAT TEMPRA, 1996 r., 1600 ccm: części z demontażu. Wrocław, tel. 0604/63-62-41, 0514/26-62-41 GG9TJ4EM

FIAT TEMPRA, TIPO, wszystkie części z demontażu. Oława, tel. 0501/79-65-19 GI04JXWT

FIAT TIPO: elem. blacharki. Chojnów, powiat legnicki, tel. 0726/22-97-15 GI94MW3AA

FIAT TIPO: różne części z demontażu aut sprow. z Zachodu. Lipiny, tel. 068/388-60-01, 0511/94-45-55, 0500/63-05-03 GI94HJH3J

FIAT TIPO, zderzak tylny. Opole, tel. 077/464-33-52, 0503/50-17-42 GI97ANLLK

FIAT TIPO: drzwi - 50 zł/szt. Sobótka, powiat wrocławski, tel. 071/316-25-15 GI97LW3X9

FIAT TIPO: wszystkie części z demontażu. Szprotawa, powiat żagański, tel. 0608/55-47-49 GG9P9TPL

FIAT TIPO, 1900 ccm, diesel, silnik - 750 zł, skrzynia bieg. (5) - 250 zł. Wałbrzych, tel. 0664/32-57-40 GI0FPCTW

FIAT TIPO, 1988/96 r.: wszystkie części z demontażu. Jelenia Góra, tel. 0510/52-29-68 GG9N9F9J

FIAT TIPO, 1989 r., 1400 ccm, benz.: skrzynia bieg., drzwi, szyby, zawieszenia i inne z demontażu. Wrocław, tel. 0880/21-52-15 GI04FTFN

FIAT TIPO, 1992 r.: różne części. Trzebnica, tel. 0602/57-42-96 GG9CHAAT

FIAT TIPO, 1993 r., 1400 ccm, wszystkie części z demontażu. Grodków, powiat brzeski, tel. 0668/16-35-13, 0889/32-79-67 GI0EKMPM

FIAT TIPO, 1993 r., 1400 ccm, benz.: silnik, skrzynia bieg., elem. zawieszenia i blacharki. Kamienna Góra, tel. 0665/89-97-62 GG9PLJJA

FIAT TIPO, 1993 r., 1400 ccm: różne części z demontażu. Trzebnica, tel. 071/387-49-37, 0606/28-75-78, 0666/27-69-89 GG9RKHHX

FIAT TIPO, 1993 r., 1400 ccm, benz.: wszystkie części z demontażu. Wrocław, tel. 0695/82-86-33 GI974TKPC

FIAT TIPO, 1994 r., 1800 ccm, benz.: wszystkie części z demontażu. Chojnów, powiat legnicki, tel. 0880/33-08-93 GG9PLJHN

FIAT TIPO, 1994 r., 150 tys. km, 1400 ccm, benz., 5-drzw.: silnik, części blacharskie i mechaniczne, szyby, nowe i używane. Gryfów Śląski, powiat lwówecki, tel. 0728/19-10-28, 075/781-37-04 GI07FF93

FIAT TIPO, 1994 r., 2000 ccm, benz.: wszystkie części z demontażu. Jawor, tel. 0724/91-50-95 GG9RKHHJ

FIAT TIPO, UNO: silniki, skrzynia bieg., elem. blacharki, oświetlenie, zawieszenie. Prusice, powiat trzebnicki, tel. 0667/20-60-47 GI97FTHX4

FIAT ULYSSE: klapa tylna, przekładnia kier. Wrocław, tel. 0515/08-60-90 GG94H4YF7

FIAT UNO: różne części z demontażu aut sprow. z Zachodu. Lipiny, tel. 068/388-60-01, 0511/94-45-55, 0500/63-05-03 GI94HJH3K

FIAT UNO: zderzak przedni - 100 zł. Wrocław, tel. 0793/43-64-13 GI94CXFHA

FIAT UNO: różne części. Wrocław, tel. 0510/15-58-50 GG9FHNKA

FIAT UNO, z demontażu: klapa tylna z szybą, skrzynia biegów (5), szyba przednia, szyby boczne, inst. gazowa. Wrocław, tel. 0783/69-10-29 S00014980

FIAT UNO, maski, błotniki, zderzaki, reflektory, atrapy, klapy, lampy tylne i inne. Wrocław, tel. 0601/59-21-76 GI97E9H43

FIAT UNO, maski, błotniki, zderzaki, reflektory, atrapy, klapy, lampy tylne i inne. Wrocław, tel. 0601/59-21-76 GI97E9H43

FIAT UNO, różne części mech. i blacharskie. Ząbkowice Śląskie, tel. 0695/34-12-01 GI0FP9X7

FIAT UNO, benz.: silnik, skrzynia bieg., głowica, blok, tłoki, wahacze, alternator, koła, zb. paliwa, licznik, tarcza + docisk sprzęgła, chłodnica, nagrzewnica, maska, drzwi, klapa tylna, szyby, tapicerka i inne. Ząbkowice Śląskie, tel. 0609/30-78-38 GG9PLJEP

FIAT UNO, 1000 ccm: różne części. Tel. 0696/14-97-56

FIAT UNO, 1983/02 r., 1000 ccm, benz.: różne części z demontażu. Jelenia Góra, tel. 0510/52-29-68 GG9N9F3L

FIAT UNO, 1990 r., 1000 ccm, benz.: wszystkie części z demontażu. Byczyna, powiat kluczborski, tel. 0605/46-03-07, 077/413-51-83 GI97MRYY9

FIAT UNO, 1990 r.: różne części z demontażu. Trzebnica, tel. 071/387-49-37, 0606/28-75-78, 0666/27-69-89 GG9RKHFC

FIAT UNO, 1992 r., 1000 ccm, benz., wszystkie części z demontażu. Grodków, powiat brzeski, tel. 0668/16-35-13, 0889/32-79-67 GI0EKMPK

FIAT UNO, 1992 r., 1000 ccm: alternator, licznik, lusterko. Wrocław, tel. 0507/77-98-78 GI94KTYMY

FIAT UNO, 1992/99 r., 1000 ccm, różne części, wysyłka, możliwy montaż. Jelenia Góra, tel. 0788/71-05-55 GI97LHJC4

FIAT UNO, 1994 r., wszystkie części z demontażu. Bielawa, powiat dzierżoniowski, tel. 0723/39-44-12 GI0ARYMM

FIAT UNO, 1994 r., kolor czerwony: klapa tylna, zderzak tylny, drzwi prawe tylne. Namysłów, tel. 0500/14-36-89 GG9RKNPK

FIAT UNO, 1994 r.: różne części. Trzebnica, tel. 0602/57-42-96 GG9CHA9H

FIAT UNO, 1994 r., wszystkie części blacharskie i mechaniczne, zawieszenia, elem. wnętrza i inne z demontażu. Wrocław, tel. 0796/62-56-10 GI09F9N3

FIAT UNO, 1994 r., 1000 ccm: różne części z demontażu. Ząbkowice Śląskie, tel. 0885/39-33-55 GG9N9EY7

FIAT UNO, 1994/99 r., 5-drzw.: silnik, skrzynia bieg., fotele, drzwi, koła, tapicerka. Wrocław, tel. 0669/47-04-00 GG9PLJEM

FIAT UNO, 1995/97 r., 1000 ccm, benz.: wszystkie części z demontażu. Wrocław, tel. 0504/20-18-36 GG9PLJEJ

FIAT UNO, 1996 r., 1000 ccm, różne części z rozbiórki. Brzeg, tel. 0508/17-27-97 GI0EKHER

FIAT UNO, 1996 r., benz., 1.0i, 1.4E, 5-drzwiowy: wszystkie części mechaniczne i blacharskie, zawieszenia, silnik, skrzynia biegów, el. wnętrza i inne z demontażu. Wrocław, tel. 0880/21-52-15 GI94AMBAJ

FIAT UNO, 1998 r., Fire, 5-drzw.: części blacharskie i mechaniczne, tapicerka, zawieszenia, szyby, koła i inne - od 10 zł. Wrocław, tel. 0880/21-52-15 GI97LXKHF

FORD, silniki 1.8 D, 2.0 DOHC, głowice 1.8 D, 2.5 D - od 400 zł. Pastuszyn, powiat nowosolski, tel. 068/388-42-70, 0607/61-15-77 GI0C99LN

FORD AEROSTAR, 1989 r., 3000 ccm, benz.: różne części z demontażu. Jelenia Góra, tel. 0721/72-16-66 GG9P9TNF

FORD C-MAX, 2002/08 r.: silnik, zawieszenia, lampy, chłodnice, dach, drzwi, tapicerka, reflektory. Wrocław, tel. 0889/93-95-94 GG9J3NY9

FORD CONNECT, GALAXY, FOCUS, MAVERICK, lusterka, elementy lusterek, reflektory. Legnica, tel. 0607/84-79-73, 0723/70-17-43 GI0FPMTY

FORD COUGAR, lampy tylne. Wilków Wielki, powiat dzierżoniowski, tel. 0609/12-02-02 GG9HAJ7Y

FORD COURIER, 1800 ccm, diesel, silnik + skrzynia bieg., rozrusznik, alternator, inne. Ząbkowice Śląskie, tel. 0609/30-78-38 GI0F7Y4A

FORD COURIER, 1995/01 r., 1800 ccm, diesel: kolumna McPhersona, piasty, amortyzatory, łapy silnika, poduszka silnika. Bolesławiec, tel. 0662/48-83-64 GI9T7X9M

FORD COURIER, 1996 r., 1800 ccm, diesel, wszystkie części z demontażu. Opole, tel. 0608/22-93-38 GI0FPAE3

FORD COURIER, 1997 r., 1800 ccm, turbo D: wszystkie części z demontażu. Bolesławiec, tel. 0889/91-75-52 GI94K3973

FORD COURIER, 1998 r., 1800 ccm, diesel, wszystkie części z demontażu. Chojnów, powiat legnicki, tel. 0608/58-41-30 GI94RAFTP

FORD COURIER, 2000 r., 1800 ccm, diesel, wszystkie części z demontażu, możl. wysyłki kurierem. Wrocław, tel. 0889/02-10-21 GI0C3XMN

FORD COURIER, ESCORT, FIESTA, 1994 r., 1.4, 1.8 D: silnik 1.8 D - 850 zł, silnik 1.4 E - 550 zł, sprzęgło, pompy wtryskowe i wodne, głowice, skrzynie bieg., lampy, inne. Wrocław, tel. 0509/93-88-72, 0513/00-59-86 GI97MLW37

FORD COURIER, ESCORT, FIESTA, FOCUS, benz., diesel, silniki, skrzynie bieg., zawieszenia, oś tylna, osprzęt silników, chłodnice, półosie, pompy wtrysku, pompy paliwa, maski, błotniki, drzwi, klapy tylne, zderzaki, lampy przednie i tylne, lusterka, przełączniki, silniczki wycieraczek, zamki, klamki i inne. Wrocław, tel. 0502/78-94-01, 0501/46-09-70 GI04TE99

FORD ESCORT: maski silnika, błotniki, wzmocnienia, zderzaki, przednie i tylne, reflektory i inne. Tel. 0608/40-58-27 GG9CH9X3

FORD ESCORT MK-5: zderzak przedni - 100 zł. Tel. 071/383-45-05, 0793/22-50-17 GI97EFCHP

FORD ESCORT, 1800 ccm, diesel: silnik. Bolesławiec, tel. 0608/58-41-30 GG9PLHWA

FORD ESCORT: różne części z demontażu aut sprow. z Zachodu. Lipiny, tel. 068/388-60-01, 0511/94-45-55, 0500/63-05-03 GI94HJFYW

FORD ESCORT, 1600 ccm: wszystkie części z demontażu. Lubin, tel. 0660/49-37-62 GG9RKFY7

FORD ESCORT: wszystkie części. Oleśnica, tel. 071/315-40-51 GG9AMCHK

FORD ESCORT, 1700 ccm, diesel: skrzynia bieg. - 400 zł. Przeworno, powiat strzeliński, tel. 0517/23-67-96, 0888/79-38-08 GI0KLXH

FORD ESCORT, reflektory. Rudna, powiat lubiński, tel. 0788/56-79-93 GI0FPETF

FORD ESCORT, silnik, skrzynia bieg., lampy, zderzaki, rozrusznik, alternator, zawieszenia i inne. Wrocław, tel. 0605/12-80-05 GI0CT3KR

FORD ESCORT, poj. 1.6, 1.8, 2.0: silnik, skrzynia bieg., głowica, blok, tłoki, chłodnica, nagrzewnica, półosie, rozrusznik, alternator, wspom. kierownicy, maska, drzwi, klapa tylna, błotniki, komputer, wtryskiwacze, kierownica, amortyzatory i inne. Ząbkowice Śląskie, tel. 0609/30-78-38 GG9MRH3A

PODUSZKI POWIETRZNE, ZAŚLEPKI, TAŚMY KIEROWNICZE, SENSORY, KONSOLE

AIRBAGI

SKUP, SPRZEDAŻ

LEGNICA

tel. 0-662 340 970

FORD ESCORT, 1985 r.: drzwi tylne lewe, szyby drzwiowe, licznik, kierownica, silniki wycieraczek, zbiornik wyrównawczy, automat światła „stop", pedały, lusterko wewnętrzne, wahacz tylny. Kłodzko, tel. 0506/92-69-20 GI97AT7AE

FORD ESCORT, 1986/94 r., benz., poj. 1.4, 1.6: wszystkie części z demontażu. Ząbkowice Śląskie, tel. 0663/20-39-20 GI949FF9E

FORD ESCORT, 1987 r., chłodnica. Nysa, tel. 0697/64-14-14 GI04XFP4

FORD ESCORT, 1988/90 r.: różne części mech. i blacharskie, elem. wnętrza, zawieszenia, szyby, lampy, alufelgi, silniki (benz., diesel), alufelgi do starego modelu (1984-1990). Wrocław, tel. 0880/21-52-15 GI97ELK7A

FORD ESCORT, 1988/95 r., poj. 1.3, 1.6: wszystkie części z demontażu. Strzegom, powiat świdnicki, tel. 0607/70-54-92 GG9R97TH

FORD ESCORT, 1990/00 r., wszystkie części z demontażu. Grodziec, powiat złotoryjski, tel. 0784/45-97-58 GI0C9NPJ

FORD ESCORT, 1990/93 r.: nadkola przednie, plastikowe - 15 zł/szt. Kłodzko, tel. 0512/95-56-49 GI97AT7LK

FORD ESCORT, 1990/97 r., silniki, skrzynie bieg., części karoserii, wnętrze, tapicerka, fotele, szyby, airbag, sterowniki, zawieszenia. Wrocław, tel. 0880/21-52-15 GI04FW73

FORD ESCORT, 1990/99 r., maska, błotniki, zderzaki, reflektory, atrapa, klapa i lampy tylne. Wrocław, tel. 0603/66-97-27 GI97FKEC7

FORD ESCORT, 1990/99 r., maska, błotniki, zderzaki, reflektory, atrapa, klapa i lampy tylne. Wrocław, tel. 0603/66-97-27 GI97FKEC7

FORD ESCORT, 1991 r., wszystkie części. Bielawa, powiat dzierżoniowski, tel. 0723/39-44-12 GI0A9HCK

FORD ESCORT CABRIO, 1991 r.: drzwi prawe z szybą. Byczyna, powiat kluczborski, tel. 0605/46-03-07, 077/413-51-83 GI97MRYYH

FORD ESCORT, 1991 r.: półka tylna z głośnikami i wzmacniaczem - 180 zł. Chocianów, powiat polkowicki, tel. 0666/84-28-62 GI974LWJY

FORD ESCORT KOMBI, 1991 r., 1400 ccm, benz., wszystkie części mechaniczne i blacharskie, zawieszenia, silnik, skrzynia bieg., elem. wnętrza i inne z demontażu. Wrocław, tel. 0880/21-52-15 GI94AMBAC

FORD ESCORT, 1991/92 r.: maska silnika - 80 zł, reflektory - 50 zł. Jaworzyna Śląska, powiat świdnicki, tel. 0726/71-01-91 GI0ERFET

FORD ESCORT, 1991/94 r.: wszystkie części z demontażu. Jelenia Góra, tel. 0510/52-29-68 GG9N9EPT

FORD ESCORT, 1991/95 r., chłodnica - 90 zł. Jaworzyna Śląska, powiat świdnicki, tel. 0504/44-43-89 GI0FHTKM

FORD ESCORT, 1991/98 r., poj. 1.3, 1.4, 1.6: wszystkie części. Bolesławiec, tel. 0608/58-41-30 GI943X7J7

FORD ESCORT, 1991/98 r., 1.3, 1.4, 1.6, 1.8, 1.8 TD, różne części, wysyłka, możliwy montaż. Jelenia Góra, tel. 0788/71-05-55 GI97LCRHN

FORD ESCORT, 1991/98 r., 1300 ccm, benz., 1.4, 1.6, 1.8 benzyna, D, TD: różne mech. i blacharskie, szyby, reflektory, silnik kpl., blok silnika, wał, tłoki, pompa wtrysk., rozrusznik, alternator, sprzęgło, skrzynia bieg., półosie, felgi, ukł. kierowniczy, stacyjka, chłodnica, zderzaki, lusterka. Legnica, tel. 0791/23-63-18 GI97MX3NM

FORD ESCORT, 1992 r., wszystkie części. Anglia, tel. 0044/79-26-87-78-08 GI0EWLKA

FORD ESCORT, 1992 r., 1800 ccm, benz.: wszystkie części z demontażu. Chojnów, powiat legnicki, tel. 0889/91-75-52 GI973EEW4

FORD ESCORT, 1992 r., 1.4 E, 1.6 16V, 1.8 D: wszystkie części z demontażu. Grodków, powiat brzeski, tel. 0668/16-35-13, 0889/32-79-67 GI0C9RAE

FORD ESCORT, 1992 r., benz., inst. gaz.: wszystkie części z demontażu. Oleśnica, tel. 071/314-63-79, 0663/48-35-61 GG9XAAKF

FORD ESCORT, 1992 r., zderzaki (przedni i tylny). Opole, tel. 077/464-33-52, 0503/50-17-42 GI97C7XMT

FORD ESCORT, 1992 r.: wszystkie części z demontażu. Roztoka, powiat świdnicki, tel. 0663/37-49-30 GI9XRNH9

FORD ESCORT, 1992 r., 1400 ccm, benz., różne części z demontażu. Sobótka, powiat wrocławski, tel. 0793/58-86-32 GI04P4KF

FORD ESCORT, 1992 r., maska, błotniki, wzmocnienie, kierunkowskazy, zderzaki (przedni i tylny), klapa tylna z szybą. Wilków Wielki, powiat dzierżoniowski, tel. 0609/12-02-02 GG9HAJ4E

FORD ESCORT HATCHBACK, 1992 r., drzwi prawe i lewe, 4 sztuki. Wilków Wielki, powiat dzierżoniowski, tel. 0609/12-02-02 GG9HAJ4C

FORD ESCORT, 1992/95 r.: zderzak tylny - 100 zł. Tel. 071/383-45-05, 0793/22-50-17 GI97EFCFN

FORD ESCORT, 1992/95 r., 1300 ccm, benz.: silnik, komputer, skrzynia bieg. (5), półosie, klapa tylna i inne. Bolesławiec, tel. 0602/23-29-81, 075/734-70-77 GG9TJ477

FORD ESCORT, 1992/95 r., poj. 1.4, 1.6: wszystkie części z demontażu. Jawor, tel. 0724/91-50-95 GI94PJN9T

FORD ESCORT CABRIO, 1992/96 r., 1400 ccm, benz.: wszystkie części z demontażu. Lubin, tel. 0725/47-83-20 GI97N7E7L

FORD ESCORT, 1993 r., 1600 ccm, benz.: wszystkie części z demontażu. Chojnów, powiat legnicki, tel. 0726/22-97-15 GI977C4PH

FORD ESCORT, 1993 r.: wszystkie części z demontażu. Kłodzko, tel. 0601/18-44-18 GI97LPENL

FORD ESCORT KOMBI, 1993 r., 1800 ccm, diesel, różne części. Kłodzko, tel. 074/868-45-51, 0603/74-62-58 GI0H7FX

FORD ESCORT KOMBI, 1993 r., 1600 ccm, benz., 16V: silnik, osprzęt silnika, skrzynia bieg., półosie, zawieszenie, drzwi, maska przednia, klapa tylna, szyby, lusterka, zderzaki i inne. Kondratów, powiat jaworski, tel. 0518/74-22-10 GG9R97R3

FORD ESCORT, 1993 r., benz. 16V, wszystkie części blacharskie i mechaniczne, el. szyby. Korfantów, powiat nyski, tel. 077/431-33-65, 0517/35-18-29 GI0FPJT3

FORD ESCORT, 1993 r., poj. 1.3, 1.6: silnik, skrzynia bieg., elem. blacharki i inne. Wolsztyn, tel. 0661/73-53-81 GG9RKH7N

FORD ESCORT, 1993 r., 1600 ccm, benz., czerwony, karoseria 3-drzwiowa - 550 zł. Wrocław, tel. 0695/82-86-33 GI04XNN9

FORD ESCORT, 1993/94 r., 1600 ccm, benz., 16V: zderzak tylny - 70 zł, drzwi tylne - 65 zł, szyby boczne, pompa wspom. kierownicy - 70 zł, siłowniki klapy tylnej - 35 zł, silnik - 450 zł, stacyjka - 60 zł, przegub - 45 zł, rozrusznik - 80 zł, silniczek krokowy - 70 zł, węże gumowe. Jaworzyna Śląska, powiat świdnicki, tel. 0504/44-43-89 GI97MJ4A3

FORD ESCORT, 1993/94 r., 1600 ccm, 16V: wszystkie części mechaniczne i blacharskie, silnik, zawieszenia, wnętrze. Wrocław, tel. 0880/21-52-15 GI9PRXKM

FORD ESCORT, 1993/95 r., progi. Jaworzyna Śląska, powiat świdnicki, tel. 0504/44-43-89 GI0ACYXK

FORD ESCORT, 1994 r., 1400 ccm, kat.: skrzynia bieg. (5). Bystrzyca Kłodzka, tel. 0511/16-53-84, 074/813-61-31 GG974NM44

FORD ESCORT KOMBI, 1994 r., 1.4 E, 1.6 16V, 1.8 D: wszystkie części z demontażu. Grodków, powiat brzeski, tel. 0668/16-35-13, 0889/32-79-67 GI0C9RAM

FORD ESCORT, 1994 r.: skrzynia bieg., elem. blacharki i zawieszenia. Kamienna Góra, tel. 0665/89-97-62 GG9PLHYY

FORD ESCORT KOMBI, 1994 r., 1600 ccm, 16V, różne części. Kłodzko, tel. 074/868-45-51, 0603/74-62-58 GI0EKRFR

FORD ESCORT KOMBI, 1994 r., amortyzatory, drzwi, klapa tylna, kolumny McPhersona, kolumna kier., lampy tylne, lusterka, pompa wodna, rozrusznik, silnik, skrzynia bieg., sprzęgło, szyby, ukł. wydech., wahacze, zawieszenie, zderzaki. Wrocław, tel. 0791/73-84-18 II0FK49E

FORD ESCORT, 1994/00 r.: wszystkie części z demontażu. Raciborowice Górne, powiat bolesławiecki, tel. 0514/65-48-45 GG9RWXFN

FORD ESCORT, 1995 r., wszystkie części z demontażu. Bielawa, powiat dzierżoniowski, tel. 0723/39-44-12 GI09F3JX

FORD ESCORT KOMBI, 1995 r., 1800 ccm, turbo D: silnik, chłodnica, skrzynia bieg., inne. Głogów, tel. 0784/18-82-61 GI0EKHPA

FORD ESCORT hatchback, 1995 r., 100 tys. km, 1600 ccm, benz., 16V, silnik, gwarancja, różne części mech. i blacharskie, szyby, nowe i używane, rozruszniki, alternatory - 650 zł. Gryfów Śląski, powiat lwówecki, tel. 0728/19-10-28, 075/781-37-04 GI0AMF9H

FORD ESCORT, 1996 r., wszystkie części z demontażu. Głogów, tel. 0668/41-46-40 GI07TJM9

FORD ESCORT HATCHBACK, 1996 r., niebieski met., 1.6 16V, 1.8 16V, 2.0 16V: wszystkie części z demontażu z samochodu sprow. z Niemiec, gwarancja rozruchowa na silniki i skrzynie bieg., możl. wysyłki. Jawor, tel. 0791/27-72-08 GI0A9EK3

FORD ESCORT, 1996 r., 1400 ccm: pompa paliwa, skrzynia bieg., drzwi prawe, alternator, rozrusznik, kolektor ssący, belka tylna z bębnami. Legnica, tel. 0695/32-53-10 GI04JY9F

FORD ESCORT, 1996 r., 1800 ccm, turbo D, różne części. Opole, tel. 0608/22-93-38 GI97PCEP7

FORD ESCORT KOMBI, 1996 r., 180 tys. km, 1800 ccm, 16V, benzyna, srebrny, silnik, skrzynia bieg., hak, lampy, szyby, drzwi, airbagi, fotele, koła, inst. elektr., zawieszenia, ćwiartki nadwozia, relingi dach., szyberdach i inne. Polanica-Zdrój, powiat kłodzki, tel. 0887/10-47-01, 0887/06-35-31 GG9JPJNH

FORD ESCORT, 1996/00 r.: różne części. Wrocław, tel. 0510/15-58-50 GI97ATMLN

FORD ESCORT, 1996/97 r., 1.6 16V, 1.8 TD: części z demontażu. Wrocław, tel. 0604/63-62-41, 0514/26-62-41 GI9TMLXT

FORD ESCORT SEDAN, 1997 r., 1600 ccm, 16V, różne części. Głogów, tel. 0668/41-46-40 GI0EFLLP

FORD ESCORT KOMBI, 1997 r., 1600 ccm, Zetec: wszystkie części z demontażu. Legnica, tel. 0603/16-12-11 GI97E4CMW

FORD ESCORT KOMBI, 1997 r., 1800 ccm, diesel: wszystkie części z demontażu. Opole, tel. 077/464-33-52, 0503/50-17-42 GG9P9ANF

FORD ESCORT KOMBI, 1997 r.: zderzak przedni, lusterka, lampy tylne, klapa tylna, roleta bag. Ostrów Wielkopolski, tel. 0880/45-62-82 GI0A79CE

FORD ESCORT SEDAN, 1997 r., 1300 ccm, zielony, do wersji 4-drzwiowej: skrzynia bieg., błotnik prawy, lampy tylne, klapa tylna, maska silnika, zawieszenie, drzwi, inne. Świerzawa, powiat złotoryjski, tel. 0665/58-84-60 GI943CE74

FORD ESCORT KOMBI, 1997 r., 1600 ccm, 16V, wszystkie części z demontażu. Świerzawa, powiat złotoryjski, tel. 0601/24-72-60 GI9YTCRM

FORD ESCORT KOMBI, 1997 r., lampy przednie, grill, zderzak tylny, lampy tylne. Wilków Wielki, powiat dzierżoniowski, tel. 0609/12-02-02, 0885/83-88-38 GI0F7X9F

FORD ESCORT, 1997 r.: silniki, skrzynia biegów, maska silnika, szyby, inne. Wojcieszów, powiat złotoryjski, tel. 0601/96-06-14 GG9RKFYY

FORD ESCORT, 1997 r., 1800 ccm, diesel, chłodnice, półka tylna, maski. Wrocław, tel. 0515/08-60-90 GG94H4YF4

FORD ESCORT HATCHBACK, KOMBI, SEDAN, 1997/00 r., 1.8 TD, TDI, 1.6 16, 1.8 16V, Zetec, 1.8 TDI: silniki, skrzynie bieg., lampy, maski, drzwi, koła, szyby, fotele, zawieszenia, karoseria, zderzaki, klimat., ABS, chłodnice, wspom. kierownicy, liczniki, półosie, rozrusznik, alufelgi, roleta bag., poduszki, pasy, lusterka, inne. Wrocław, tel. 0796/20-08-75, 0507/22-53-67 GI09FAYR

FOTO FORD ESCORT KOMBI, HATCHBACK, 1997/99 r., 5- i 3-drzw.: silniki 1.8 TD, 1.8 D, 1.6 16V, 1.4, 1.3, skrzynie bieg., turbiny, pompy wtrysku, głowice, półosie, alternatory, rozruszniki, przekładnie kier., zawieszenia, maski, błotniki, drzwi, klapy tylne, przełączniki świateł, ABS, wszystkie części możl. wysyłki. Świebodzice, powiat świdnicki, tel. 0509/10-76-58 ak69@onet.eu II0EYRMJ

FORD ESCORT, 1998 r., do wersji 5-drzwiowej: drzwi kpl. uzbrojone, z szybą - 150 zł/szt. Jelenia Góra, tel. 0608/84-90-36 GI97P9CYX

FORD ESCORT KOMBI, 1998 r., różne części z rozbiórki. Kłodzko, tel. 0606/64-15-58 GG9AH9NH

FORD ESCORT, 1998 r.: drzwi, klapa tylna, kokpit, szyberdach, zawieszenie tylne, airbag, licznik, ukł. wydechowy, kierownica. Paczków, powiat nyski, tel. 0511/71-50-90 GI97NMFJP

FORD ESCORT KOMBI, 1998 r., lampy tylne. Wrocław, tel. 0515/08-60-90 GI94HELPC

FORD ESCORT Ghia, 1999 r.: tapicerka, amortyzatory, reflektory, zderzaki, grill, inne. Bolesławiec, tel. 0791/23-92-64 GI94AM7XK

HUZAR REGENERACJA GŁOWIC

DO WSZYSTKICH TYPÓW POJAZDÓW

www.glowice.com.pl spawanie aluminium i żeliwa

Wrocław, ul. Korfantego 38

czynne Pn.-Pt. 8.00-16.00, Sob. 8.00-14.00

tel. 071/339-77-27, kom. 0-601 077 714

FORD ESCORT, FIESTA, 1100, 1300, 1400, 1600, 1800, benz., 1600, 1800 diesel: elem. blacharki, oświetlenie, skrzynie bieg., części mechaniczne, zderzaki. Prusice, powiat trzebnicki, tel. 071/312-54-64 GG9C3CWK

FORD ESCORT, FIESTA, 1990/95 r., 1100 ccm, 1800 16V, silnik, skrzynie bieg., osprzęt silnika, elem. blacharki, zderzaki, zawieszenia, inne, z demontażu. Świerzawa, powiat złotoryjski, tel. 0601/24-72-60 GI9XEJTK

FORD ESCORT, FIESTA, FOCUS, FUSION, MONDEO, TRANSIT, reflektory, lampy tylne, elem. blacharki, zderzaki, lusterka, różne inne części, możl. wysyłki. Kłodzko, tel. 0665/19-15-08, 0603/27-49-46 GG94FNK4H

FORD ESCORT, FIESTA, MONDEO, SCORPIO, SIERRA, 1100 ccm, 1300 ccm, 1400 ccm, 1600 ccm, 1800 ccm, 16V, 2000 ccm, 1800 ccm, turbo D: wszystkie części z rozbiórki, silniki, skrzynie bieg., elem. nadwozia, elem. blacharki, elem. wnętrza i inne z demontażu. Opole, tel. 0607/50-74-07 GI9JAWRX

FORD ESCORT, MONDEO: silniczki krokowe, kolektory ssące, przepływomierze. Milicz, tel. 0504/34-87-62 GI94PERK7

FORD ESCORT, MONDEO: katalizatory. Ząbkowice Śląskie, tel. 0885/39-33-55 GG9P4WLK

FORD ESCORT, ORION, 1987/99 r., 1.3, 1.4 i 1.6 E, 1.8E 16V, 1.6 D: silniki, wszystkie części blacharskie i mechaniczne z demontażu. Wrocław, tel. 0880/21-52-15 GI97K99RP

FORD ESCORT, SCORPIO, SIERRA, 1987/96 r., 1.6 16V, 2.0 DOHC, OHC, 1.8 D: silniki (także na części), skrzynie bieg., mosty tylne, alternatory, rozruszniki, pompy wspom. kierownicy, półosie, zawieszenia, drzwi, maski, lampy, szyby, zderzaki, elem. wnętrza i inne z demontażu. Ostrów Wielkopolski, tel. 0509/05-91-47 GI09RYPM

FORD FESTIVA, 1995 r., 1000 ccm, benz.: chłodnica, pompa hamulcowa, serwo, drzwi i inne z demontażu. Wrocław, tel. 0880/21-52-15 GI94PXTRR

FORD FIESTA: maski silnika, błotniki, wzmocnienia, belki, zawieszenia, reflektory, drzwi i inne. Tel. 0608/40-58-27 GG9CH9P9

FORD FIESTA, wszystkie części z demontażu. Bielawa, powiat dzierżoniowski, tel. 0723/39-44-12 GI09F3JY

FORD FIESTA: wszystkie części z demontażu. Brzeg Dolny, powiat wołowski, tel. 0722/19-10-52 GI97LXFNJ

FORD FIESTA, wszystkie części z demontażu. Grodziec, powiat złotoryjski, tel. 0784/45-97-58 GI0C9NR3

FORD FIESTA, diesel: silnik na części, skrzynia bieg. Kruków, powiat świdnicki, tel. 074/858-01-92, 0513/70-94-17 GG9PLHJT

FORD FIESTA: różne części z demontażu aut sprow. z Zachodu. Lipiny, tel. 068/388-60-01, 0511/94-45-55, 0500/63-05-03 GI94HJFYX

FORD FIESTA, 1100 ccm: różne części. Mąkoszyce, powiat brzeski, tel. 0605/73-09-03 GG9CH9P4

FORD FIESTA, 1250 ccm, 16V: głowica, rozruszniki, kolektor ssący, silniczki krokowe, przepływomierze i inne. Milicz, tel. 0504/34-87-62 GG9XMFTM

FORD FIESTA: oblachowanie, zawieszenia, lampy, silnik, skrzynia bieg. i inne. Oleśnica, tel. 071/315-42-43 GG9CE9PT

FORD FIESTA, zderzaki (przedni i tylny). Opole, tel. 077/464-33-52, 0503/50-17-42 GI97ANLLM

FORD FIESTA, wszystkie części z demontażu. Owczary, powiat oławski, tel. 0669/39-82-76 GI97LHC3L

FORD FIESTA, poj. 1.1, 1.3, silnik, skrzynia bieg., elem. blacharki i inne. Wolsztyn, tel. 0661/73-53-81 GG9RKFNR

FORD FIESTA, 1100 ccm, benz.: kpl. głowica, po remoncie, silnik, pęknięty blok - 100 zł. Wrocław, tel. 071/328-02-98, 0695/29-34-67 GI0A9KJM

FORD FIESTA, poj. 1.1, 1.3, 1.8, do wersji 3- i 5-drzwiowej: wszystkie części z demontażu. Ząbkowice Śląskie, tel. 0663/20-39-20 GI97MHPTA

FORD FIESTA, poj. 1.6, 1.8: silnik, skrzynia bieg., głowica, blok, tłoki, rozrusznik, alternator, koła, zb. paliwa, półosie, moduł zapł., wtrysk, tarcza + docisk sprzęgła, maska, drzwi, klapa tylna, zderzak, wtryskiwacze, chłodnica, inne. Ząbkowice Śląskie, tel. 0609/30-78-38 GG9LH3JY

FORD FIESTA, 1985 r.: błotnik lewy, nowy. Nysa, tel. 0697/64-14-14 GG9TX974

FORD FIESTA, 1987 r., 1300 ccm: różne części. Kłodzko, tel. 074/868-45-51, 0603/74-62-58 GI9RHCTC

FORD FIESTA, 1989/01 r., maska, błotniki, zderzak, atrapa, wzmocnienie przednie, progi, reflektory, kierunkowskazy, lampy tylne. Wrocław, tel. 0603/66-97-27 GI97FKECF

FORD FIESTA, 1989/01 r., maska, błotniki, zderzak, atrapa, wzmocnienie przednie, progi, reflektory, kierunkowskazy, lampy tylne. Wrocław, tel. 0603/66-97-27 GI97FKECF

FORD FIESTA XR2i, 1989/95 r., 1600 ccm, benz.: różne części z demontażu. Jelenia Góra, tel. 0510/52-29-68 GG9N9EEE

FORD FIESTA, 1989/96 r.: różne części mech. i blacharskie. Mirsk, powiat lwówecki, tel. 0691/41-15-04 GG9R97LR

FORD FIESTA, 1989/98 r. i 1991-99: różne części z demontażu. Wrocław, tel. 0697/30-77-69

FORD FIESTA, 1990 r., 1100 ccm, niebieski: różne części z demontażu. Ścinawka Średnia, powiat kłodzki, tel. 0661/38-41-50 GI97ERYET

FORD FIESTA, 1990 r., 1100 ccm, wszystkie części blacharskie i mechaniczne z demontażu, możl. wysyłki. Wrocław, tel. 0880/21-52-15 GI0C3XAX

FORD FIESTA, 1990/00 r.: wszystkie części z demontażu. Raciborowice Górne, powiat bolesławiecki, tel. 0514/65-48-45 GG9RWXAR

FORD FIESTA, 1990/95 r.: wszystkie części z demontażu. Bolesławiec, tel. 0880/33-08-93 GI943X7KH

FORD FIESTA, 1990/97 r., 1300 ccm, benz.: wszystkie części z demontażu. Chojnów, powiat legnicki, tel. 0608/58-41-30, 0602/58-63-39 GI943K9HJ

FORD FIESTA, 1991 r., 1100 ccm, benz.: różne części z demontażu. Kamiennik, powiat nyski, tel. 0783/81-42-62 GI97MLJ4M

FORD FIESTA, 1991 r., 1100 ccm: alternator, rozrusznik, chłodnica i inne części. Maniów Wielki, powiat wrocławski, tel. 071/390-76-32, 0668/19-83-75 GI0AR4ER

FORD FIESTA, 1991/95 r., 1100 ccm: różne części z demontażu. Ząbkowice Śląskie, tel. 0885/39-33-55 GI94CXCJX

FORD FIESTA, 1992 r., 1300 ccm, benz., 3-drzw.: silnik, skrzynia bieg., rozrusznik, alternator, drzwi, klapa tylna, szyby boczne i inne. Bielawa, powiat dzierżoniowski, tel. 0698/58-84-25 GI0KCPY

FORD FIESTA, 1992 r., 1400 ccm, benz.: wszystkie części z demontażu. Głogów, tel. 0604/47-72-21 GI97KRA7N

FORD FIESTA, 1992 r.: różne części mech. i blacharskie. Głogów, tel. 0784/18-82-61 GI97H93FJ

FORD FIESTA, 1992 r., 1100 ccm, benz.: skrzynia bieg., silnik, elem. zawieszenia i blacharki. Kamienna Góra, tel. 0665/89-97-62 GG9PLHMH

FORD FIESTA, 1992 r., 1100 ccm, zderzak tylny, rozrusznik, alternator, skrzynia bieg. i inne. Legnica, tel. 0695/32-53-10 GI04JY9H

FORD FIESTA, 1992 r., drzwi prawe i lewe. Wilków Wielki, powiat dzierżoniowski, tel. 0609/12-02-02 GG9HAHTJ

FORD FIESTA, 1992/96 r., elem. blacharki. Wrocław, tel. 0790/43-13-32 GI0FEANK

FORD FIESTA, 1993 r., 1300 ccm: różne części. Kłodzko, tel. 074/868-45-51, 0603/74-62-58 GI9YAXH9

FORD FIESTA, 1993 r., 1100 ccm, benz.: różne części z demontażu. Siedliska, powiat legnicki, tel. 0888/01-02-12 GI97CRHWX

FORD FIESTA, 1993 r., 1600 ccm, diesel: wszystkie części z demontażu. Szprotawa, powiat żagański, tel. 068/376-41-76, 0503/05-13-55 GI94TMWY4

FORD FIESTA, 1994 r., 120 tys. km, 1300 ccm, niebieski, maska, drzwi, błotniki, reflektory. Chojnów, powiat legnicki, tel. 0513/70-94-71 GI97KN4PH

FORD FIESTA, 1994 r., 1800 ccm, diesel: wszystkie części z demontażu. Jawor, tel. 0724/91-50-95 GG9RKFRE

FORD FIESTA, 1994 r., 1800 ccm, diesel, do wersji 3-drzwiowej: felgi stalowe i alum. 13 i 14", 5-ramienne, inne z demontażu. Złotoryja, tel. 0600/48-24-23 GI97FPEFY

FORD FIESTA, 1995 r., 1100 ccm, benz.: silnik, skrzynia bieg., drzwi, klapa tylna, inne. Bolesławiec, tel. 0791/23-92-64 GI94AM7XJ

FORD FIESTA, 1995/00 r., różne części. Gryfów Śląski, powiat lwówecki, tel. 0728/19-10-28, 075/781-37-04 GI0AMFA7

FORD FIESTA, 1996/00 r., zderzaki (przedni i tylny). Niemcza, powiat dzierżoniowski, tel. 0885/83-88-38 GG9C9MEC

FORD FIESTA, 1996/99 r., szyba tylna - 60 zł. Jaworzyna Śląska, powiat świdnicki, tel. 0504/44-43-89 GI0C9YAR

FORD FIESTA, 1996/99 r.: zderzak. Wrocław, tel. 0666/70-76-06 GG9A4CTK

FORD FIESTA, 1997 r., niebieski, 3-drzwiowy: różne części mech. i blach. Tel. 0502/86-06-57 GI09JJMK

FORD FIESTA, 1997 r., 1300 ccm, wszystkie części. Bolesławiec, tel. 0880/33-08-93 GI943X7KJ

FORD FIESTA, 1997 r., 1250 ccm, 16V: różne części z demontażu. Lubin, tel. 0660/49-37-62 GG9RKFPJ

FORD FIESTA, 1997 r., 1300 ccm: silnik, skrzynia bieg. i inne. Trzebnica, tel. 0502/86-06-57 GI0ARLNA

FORD FIESTA, 1997 r.: skrzynia bieg., silnik, szyby, drzwi, maska silnika, zawieszenie, inne. Wojcieszów, powiat złotoryjski, tel. 0601/96-06-14 GG9RKFPF

FORD FIESTA, 1997 r., zderzak, reflektory, klapa tylna, półka tylna, drzwi, maska. Wrocław, tel. 0515/08-60-90 GI94HELRM

FORD FIESTA, 1998 r., 1300 ccm, MPI, silnik. Jelenia Góra, tel. 0607/50-97-62 GI0CC9EF

FORD FIESTA, 1999/00 r., 1250 ccm, 16V, benz., srebrny met., 4-drzwiowy, wszystkie części z demontażu, maska, błotniki, lampy, zderzaki, klapa tylna, silniki, zawieszenia, skrzynia bieg., wyposażenie wnętrza, airbagi, chłodnice wody i klimat., elem. karoserii, szyby, alufelgi. Niemcza, powiat dzierżoniowski, tel. 0609/12-02-02 GI97P44MR

FORD FIESTA, 2000 r., 1800 ccm, turbo D: wszystkie części z demontażu. Chojnów, powiat legnicki, tel. 0602/58-63-39, 0608/58-41-30 GG9PLHJ3

FORD FIESTA, 2000 r., szyba przednia. Wilków Wielki, powiat dzierżoniowski, tel. 0609/12-02-02, 0885/83-88-38 GI0F7XCE

FORD FIESTA, 2001 r., 1800 ccm, turbo D, wszystkie części. Bolesławiec, tel. 0880/33-08-93 GI943X7KK

FORD FIESTA, 2001/06 r., 1400 ccm, TDCI, 1250 benz.: silniki, wtryskiwacze, zawieszenie, karoseria, airbagi, elem. plast., drzwi, chłodnica, maska, błotniki, lampy, skrzynia bieg. Wrocław, tel. 0889/93-95-94 GG9J3NK3

FORD FIESTA, 2002 r.: zderzak przedni. Wrocław, tel. 0695/82-86-33 GI97LHEML

FORD FIESTA, 2002/07 r., TDCi: skrzynia bieg., belka zderzaka, zderzaki, pas przedni, chłodnica klimatyzacji, reflektory, grill, inne. Bolesławiec, tel. 0792/33-46-44 GG9RKFN9

FORD FIESTA, 2003 r., 1400 ccm, TDCi, 5-drzwiowy: używane, silnik, skrzynia bieg., półosie, chłodnice, pompy, wspom. kierownicy, ABS, drzwi, maska, błotniki, dach, lampy, przekładnia kier., zawieszenie przedni i tylne, klapa tylna, zderzaki, elem. cięte, szyby i inne. Wrocław, tel. 0505/00-42-97, 0517/03-90-12 www.automonet.autogielda.pl automonet@interia.pl KI2768879

FORD FIESTA, 2005 r., 1400 ccm, DTC, grill, zderzaki, drzwi, licznik, kierownica, lampy tylne, pompa ABS, zbiorniczki, silniczek wycieraczek, oś tylna, półosie, przełączniki kierunkowskazów, lusterka, klapa tylna. Korfantów, powiat nyski, tel. 0694/89-83-40 GI974TJK4

FORD FIESTA, 2005 r.: kpl. airbagów z deską rozdz. Wołów, tel. 0692/40-61-93 GI97H9EYH

FORD FIESTA, 2006 r., zderzak tylny. Wilków Wielki, powiat dzierżoniowski, tel. 0609/12-02-02 GG9HAHNX

FORD FIESTA, ESCORT, 1992 r., 1.1, 1.3, 1.4, 1.6, skrzynie bieg., zawieszenie przednie i tylne. Wilków Wielki, powiat dzierżoniowski, tel. 0609/12-02-02 GG9HAHNW

FORD FIESTA, ESCORT, FUSION, FOCUS, KA, PUMA, stare i nowe modele, zderzaki, lampy tylne, reflektory. Niemcza, powiat dzierżoniowski, tel. 0885/83-88-38 GG9C9MC7

FORD FIESTA, FOCUS, FUSION, MONDEO, TRANSIT: lusterka zewnętrzne. Prusice, powiat trzebnicki, tel. 0600/92-13-68 GG9CH99H

FORD FIESTA, FOCUS, FUSION, ESCORT, MONDEO, 1993/04 r., 1.4, 1.6, 1.8, 2.0: części silnika, zawieszeń, klimat., rozrusznik, pompa wtrysk., silniki, skrzynia bieg. (5), pompa wspom. kierownicy. Lubin, tel. 0501/35-10-93 GI94NRPAK

FORD FIESTA, FOCUS, KA, MONDEO, szyby, nowe i używane, silniki, skrzynie bieg. Gryfów Śląski, powiat lwówecki, tel. 0728/19-10-28, 075/781-37-04 GI07FFCX

FORD FIESTA, SIERRA, silnik, skrzynia bieg., lampy, zderzaki, rozrusznik, alternator, zawieszenia i inne. Wrocław, tel. 0605/12-80-05 GI0CT3KX

FORD FOCUS: wszystkie części oprócz silnika. Tel. 071/315-40-51 GI94KHWHY

FORD FOCUS: maski silnika, błotniki, wzmocnienia przednie, reflektory, zderzaki, zawieszenia i inne. Tel. 0608/40-58-27 GG9CH9MJ

FORD FOCUS: różne części mech. i blacharskie, silniki, skrzynie bieg. Kościan, tel. 0609/78-36-02 GI94CXH7H

FORD FOCUS KOMBI, hatchback, 1.6, 1.8, 2.0 E, 1.8 D, 5-drzwiowy: wszystkie części mech., blacharskie, karoseryjne, elem. plast., silniki, skrzynie bieg. manual. i automat., zawieszenia kpl., klimat., airbagi z demontażu, możl. wysyłki. Krobia, tel. 065/573-87-95, 0602/46-72-40 GG9LT733

FORD FOCUS: maska silnika, błotniki, zderzaki, drzwi, wzmocnienie czołowe, belka zderzaka, reflektory. Miękinia, tel. 071/317-81-19, 0601/82-22-34 GG9PLHEJ

FORD FOCUS: elem. blacharki, oświetlenie, silniki, skrzynie bieg., zderzaki i inne. Prusice, powiat trzebnicki, tel. 0603/63-17-70 GI97FPHW9

FORD FOCUS, 1800 ccm, TDdi, silnik + skrzynia bieg., osprzęt silnika. Świerzawa, powiat złotoryjski, tel. 0601/24-72-60 GI0EKHXK

BODO FORD
AUTOCZĘŚCI
MOTORCRAFT I ZAMIENNIKI, OLEJE CASTROL I FORD
USŁUGI: MECHANIKA, WYMIANA OLEJU, ELEKTRYKA, DIAGNOSTYKA, ALARMY, CZUJNIKI COFANIA, BLACHARSTWO, KLIMATYZACJA: napełnianie, odgrzybianie, serwis
RADWANICE, UL. WROCŁAWSKA 117A
TEL. 071/311-73-43, 0-601 72 57 00

FORD FOCUS HATCHBACK, lampy tylne. Wilków Wielki, powiat dzierżoniowski, tel. 0609/12-02-02 GG9HAHMN

FORD FOCUS : skrzynia bieg. manualna i automat. oraz części do skrzyni bieg. Wrocław, tel. 0781/05-42-97 GI943A7LH

FORD FOCUS, maska, błotniki, zderzaki, reflektory, atrapa, klapa i lampy tylne. Wrocław, tel. 0603/66-97-27 GI97FKECH

FORD FOCUS, maska, błotniki, zderzaki, reflektory, atrapa, klapa i lampy tylne. Wrocław, tel. 0603/66-97-27 GI97FKECH

FORD FOCUS, 1997 r., drzwi, lusterka, lampy tylne, półka tylna, klapa tylna. Wrocław, tel. 0515/08-60-90 GG94H4YEY

FORD FOCUS, 1998 r., 1600 ccm, 16V, różne części z demontażu, silnik + skrzynia bieg., tapicerka, szyby, klapa, maska, zderzaki, zawieszenia, możl. wysyłki. Strzegom, powiat świdnicki, tel 0501/54-34-59 GI0EFYH7

FORD FOCUS, 1998/04 r., 1400 ccm, benz., 3-drzwiowy: silnik, skrzynia bieg., półosie, wahacze, amortyzatory, belka tylna, klapa tylna, zderzaki, drzwi, maska, pas przedni, podłużnice, błotniki, airbagi, napinacze i inne. Bolesławiec, tel. 0792/33-46-44 GI97JPNJ7

FORD FOCUS, 1998/04 r., 1600 ccm : silnik, skrzynia bieg., drzwi, klapa tylna, błotniki, zderzaki, reflektory, alternator, rozrusznik, licznik, konsola, alufelgi, szyba przednia inne. Bolesławiec, tel. 0662/48-83-64 GG9RWX73

FORD FOCUS, 1998/05 r., benz., turbo D : silniki, zawieszenia, lampy, błotniki, zderzaki, maska, klapa tylna, konsola, elem. plast., elem. blacharki, drzwi. Wrocław, tel. 0889/93-95-94 GG9J3NJ3

FORD FOCUS, 1998/05 r., 1.6, 1.8 TDdi: silniki, skrzynie biegów, turbiny, półosie, pompy wtryskowe, pompy wspomagania kier., alternatory, rozruszniki, kompresory klimat., zawieszenia, maski, błotniki, zderzaki, drzwi, szyby, poduszki pow., elem. cięte, elem. wnętrza, chłodnice. Wrocław, tel. 0517/03-90-12, 0505/00-42-97 www.automonet.autogielda.pl automonet@interia.pl KI0371539

FORD FOCUS, 1999 r., różne części z demontażu. Jelenia Góra, tel. 0607/50-97-62 GI0CC9EL

FORD FOCUS KOMBI, 1999 r. : klapa tylna bez szyby. Niemcza, powiat dzierżoniowski, tel. 0885/83-88-38 GG9C9MA7

FORD FOCUS SEDAN, 1999 r., 1800 ccm, TDI : błotnik prawy, drzwi prawe przednie, drzwi lewe tylne, lampy tylne, klapa tylna, zderzak, elem. nadwozia. Niemcza, powiat dzierżoniowski, tel. 0885/83-88-38 GG9C9MA9

FORD FOCUS, 1999 r. : różne części. Trzebnica, tel. 0602/57-42-96 GI9E9CTX

FORD FOCUS, 1999 r., 1800 ccm, 16V : części z demontażu. Wrocław, tel. 0604/63-62-41, 0514/26-62-41 GI94MCX77

FORD FOCUS, 1999/03 r. : różne części mechaniczne i blacharskie. Wrocław, tel. 0602/27-76-99

FORD FOCUS, 2000 r., 89 tys. km, 1800 ccm, benz., 16V, silnik, gwarancja - 950 zł, różne części mech. i blacharskie, szyby nowe i używane. Gryfów Śląski, powiat lwówecki, tel. 0728/19-10-28, 075/781-37-04 GI0AMFA3

FORD FOCUS, 2000 r., 1800 ccm, TDCi, tłoki, korbowody. Kłodzko, tel. 0601/66-42-06 GI97L9R3N

FORD FOCUS, 2000 r. : zderzak przedni, po tuningu. Wrocław, tel. 0666/70-76-06 GG9A4CYM

FORD FOCUS KOMBI, 2001 r., 1800 ccm, 16V, wszystkie części z demontażu. Bolesławiec, tel. 0792/33-46-44 GI94XX33W

FORD FOCUS KOMBI, 2001 r., 1800 ccm, CDI, silnik + skrzynia bieg., wszystkie części blacharskie i mechaniczne. Bolesławiec, tel. 0662/48-83-64 GI0CLMLW

FORD FOCUS, 2002 r., 1800 ccm, turbo D : wszystkie części z demontażu Chojnów, powiat legnicki, tel. 0880/33-08-93 GG9PLHAY

FORD FOCUS, 2002/04 r., różne części mech. i blacharskie. Świdnica, tel. 0788/13-04-14 GI0FPLML

FORD FOCUS C-MAX, 2003/07 r. : klapa tylna, drzwi, zderzak, zawieszenie przednie i tylne, szyba przednia, maska, pas przedni, airbagi, podnośniki szyb, osprzęt silnika, progi, błotniki tylne, dach, inne. Bolesławiec, tel. 0662/48-83-64 GG9RWX4N

FORD FOCUS KOMBI, 2004 r. : oryg. hak - 350 zł. Rawicz, tel. 0692/39-16-83 GI97JPJNA

FORD FOCUS II, 2005/08 r., zderzak przedni, maska, grill, błotniki, reflektory, chłodnice, belka zderzaka, wentylatory, wzmocnienie i inne. Bolesławiec, tel. 0792/33-46-44 GI97REPLW

FORD FOCUS, 2006 r., 1600 ccm, diesel, silnik, skrzynia bieg., chłodnice, zawieszenia, blacharka, półosie, elementy wnętrza, elementy cięte, przekładnia, nagrzewnica, kurtyny i inne, ćwiartki nadwozia. Wrocław, tel. 0505/00-42-97, 0517/03-90-12 www.automonet.autogielda.pl automonet@interia.pl KI0467529

FORD FOCUS, 2007 r., zderzak przedni. Niemcza, powiat dzierżoniowski, tel. 0609/12-02-02 GI97P44NN

FORD FOCUS II, 2008 r., zderzak przedni, maska, grill, wzmocnienie, pas przedni, belka zderzaka, chłodnica, wentylator, inne. Bolesławiec, tel. 0662/48-83-64 GI97HT37K

FORD FOCUS C-MAX, 2008/09 r., maska silnika, zderzak przedni, wzmocnienie, belka zderzaka, reflektory, halogeny, grill i inne. Bolesławiec, tel. 0792/33-46-44 GI077WCL

FORD FOCUS II, 2009 r. : maska silnika, zderzak przedni, wzmocnienie przednie, pas przedni, belka, błotniki, reflektory. Bolesławiec, tel. 0792/33-46-44 GG9RKFJT

FORD FUSION : pas przedni, zderzak przedni, belka i inne. Bolesławiec, tel. 0791/23-92-64 GI9797A3J

FORD FUSION, skraplacz (chłodnica klimat.) - 50 zł. Opole, tel 077/441-15-55, 0600/01-23-90 GI9MLYWM

FORD FUSION, TDCi, chłodnica wody. Wrocław, tel. 0515/08-60-90 GG94H4YEX

FORD FUSION, 2005 r., 38 tys. km, 1400 ccm : silnik, skrzynia bieg., belka, zawieszenie, tapicerka, fotele, podnośniki szyb i inne. Tel. 071/310-14-48, 0694/93-67-04 GI94T93W7

FORD GALAXY, kolektor ssący i inne, wysyłka, możliwy montaż. Jelenia Góra, tel. 0788/71-05-55 GI97LWJ4N

FORD GALAXY, 2000 ccm, benz. : wszystkie części z demontażu. Legnica, tel. 0603/16-12-11 GI97CYFYA

FORD GALAXY, fotele skórzane oraz welurowe, różne wzory, fotele dziecięce, stan bdb, możliwa wysyłka, zdjęcia na www.autogielda.pl Lubin, tel. 0666/18-52-58 GI0HCPA

FORD GALAXY, oryg. hak holowniczy. Niemcza, powiat dzierżoniowski, tel. 0885/83-88-38 GG9C9M73

FORD GALAXY : elem. skrzyni biegów (nowe i używane), skrzynia bieg. manualna i automat. Wrocław, tel. 0781/05-42-97 GG9TJ3LT

FORD GALAXY, 1900 ccm, turbo D, maska silnika, błotniki, zderzaki, chłodnice, wentylatory, drzwi, szyby. Wrocław, tel. 0515/08-60-90 GG94H4YEW

FORD GALAXY, automat. skrzynia bieg. Ziębice, powiat ząbkowicki, tel. 0781/38-22-98 GI0FPJ7T

FORD GALAXY, 1995/00 r., 1900 ccm, TDI, silnik + skrzynia bieg., osprzęt silnika, drzwi, zderzaki, klapa tylna, inne. Bolesławiec, tel. 0662/48-83-64 GI94RP9PP

FORD GALAXY, 1995/00 r., poj. 2.0 E, 2.3 E, 1.9 TDI, 2.8 VR6: silniki, osprzęt silnika, skrzynia bieg., półosie, maski, błotniki, zderzaki, wzmocnienie, grill, chłodnica, części klimat., lampy, szyby, lustra, szyberdachy, podnośniki el. otw. szyb, felgi, drzwi, klapy i inne. Bolesławiec, tel. 0501/79-47-44 GG9FHMWR

FORD GALAXY MK1, 1995/99 r., 1900 ccm, TDI (1Z), 90 KM, silnik 90 KM, szyby, maska, błotniki, chłodnice, ćwiartki przednie i tylne, dach do wersji z szyberdachem, drzwi, fotele przednie kapitańskie, pompa wtrysku, sprzęgło, stacyjka, wahacze, zaciski ham., układ wydechowy, airbagi, komputer, pasy bezp. zaciski ham. i inne, możliwość wysyłki na całą Polskę. Świdnica, tel. 0600/28-37-55, 0660/31-40-31 www.auto-czesci.autogielda.pl auto-czesci1@o2.pl KI2183059

FORD GALAXY, 1996/00 r., 1.9 TDI, 2.3: silniki, skrzynie biegów, turbiny, półosie, pompy wtryskowe, pompy wspomagania kier., alternatory, rozruszniki, kompresory klimat., zawieszenia, maski, błotniki, zderzaki, drzwi, szyby, poduszki pow., elem. cięte, elem. wnętrza, chłodnice. Wrocław, tel. 0517/03-90-12, 0505/00-42-97 www.automonet.autogielda.pl automonet@interia.pl KI0371529

FORD GALAXY, 1997 r., 2000 ccm, 8V, głowica - 450 zł. Opole, tel. 077/464-33-52, 0503/50-17-42 GI0CT3M9

FORD GALAXY, 1997 r., 1900 ccm, TDI, 2.3, 2.8 : silniki, skrzynia bieg. (5), maska, błotniki, zderzaki, pas przedni, lampy, szyby, drzwi, klapy tył, zawieszenie przednie i tylne, przekł. kierownicza, airbagi, konsola, alufelgi, inne części. Polkowice, tel. 0513/31-69-76 GG9TJ3M7

FORD GALAXY, 1997/98 r., 2.0, 2.3 : części z demontażu. Wrocław, tel. 0604/63-62-41, 0514/26-62-41 GG9TJ3M3

FORD GALAXY, 1998 r. : zderzak przedni. Wrocław, tel. 0666/70-76-06 GG9A4E3X

FORD GALAXY, 1999 r., 2300 ccm, benz. Żary, tel. 0602/44-30-42 GI0FMFPY

FORD GALAXY, 1999 r., 160 tys. km, 1900 ccm, TDI : silnik, skrzynia bieg., drzwi, zderzaki, maska, lampy, zawieszenia, wzmocnienie, chłodnice. Żmigród, powiat trzebnicki, tel. 0601/86-12-04 GI0F7X4C

FORD GALAXY, 2000 r., 164 tys. km, 1900 ccm, TDI 115 KM, silnik kompletny z instalacją. Żary, tel. 0602/44-30-42 GI0FMFPT

FORD GALAXY, 2001/06 r., 1900 ccm, TDI, silniki, skrzynie bieg., osprzęt silnika, zderzaki, maski, błotniki, chłodnice, oświetlenie, stacyjki, koła, klimat., zawieszenia, szyby, belka tylna, drzwi, dachy, ćwiartki nadwozia, fotele, airbagi, komputery, półosie, możl. wysyłki. Jelenia Góra, tel. 0693/53-38-20, 0663/26-02-23 GI0AMCAM

FORD GALAXY, 2002 r., srebrny: zderzak tylny. Bolesławiec, tel. 0792/33-46-44 GI94YNFJL

FORD GALAXY, 2009 r., zderzak przedni, belka zderzaka. Bolesławiec, tel. 0792/33-46-44 GI09LJPE

FORD GALAXY, 2009 r., zderzak przedni, belka. Bolesławiec, tel. 0662/48-83-64 GI09ETXJ

FORD GALAXY, SEAT ALHAMBRA, VW SHARAN, 1995/00 r., wszystkie części: maska, błotniki, zderzaki, lampy, podnośniki elektryczne, siedzenia przód i tył, drzwi, szyby, silnik 2.0 benzyna, 1.9 TDi, skrzynia biegów manualna i automatyczna, ćwiartki, dach. Wrocław, tel. 0606/39-06-57 WI87WR3XN

FORD GRANADA, 1981 r., 2100 ccm, diesel : silnik, pompa wtrysk., zawieszenie przednie, fotele, inne. Wrocław, tel. 0508/61-36-56 GG9RKFFX

FORD KA : zderzak przedni, grill, reflektory, chłodnica. Bolesławiec, tel. 0791/23-92-64 GI97J77AM

FORD KA, 1996/00 r., silniki 1.2, 1.3, 1.4, wysyłka, możliwy montaż. Jelenia Góra, tel. 0788/71-05-55 GI97NMJP4

FORD KA, 1997 r., 1300 ccm, benz. : wszystkie części z demontażu. Bolesławiec, tel. 0889/91-75-52 GG9PLH4Y

FORD KA, 1997 r., 1300 ccm, drzwi, klapa, lampy, silnik + skrzynia bieg., szyby, siedzenia i inne. Strzegom, powiat świdnicki, tel. 0501/54-34-59 GI0EFYHF

FORD KA, 1997 r., maska silnika, reflektory, lusterka, lampy tylne, klapa tylna. Wrocław, tel. 0515/08-60-90 GG94H4YER

FORD KA, 1998 r., 1300 ccm, wszystkie części z rozbiórki. Kłodzko, tel. 0603/74-62-58, 074/868-45-51 GI97CYFJT

FORD KA, 1998 r., 1300 ccm, benz., żółty, 3-drzwiowy, wszystkie części z demontażu, maska, błotniki, zderzaki, lampy, klapa tylna, silnik, skrzynia bieg., zawieszenia, wyposażenie wnętrza, elem. karoserii, szyby, spoiler, alufelgi 13". Niemcza, powiat dzierżoniowski, tel. 0609/12-02-02 GI97P44N9

FOTO FORD KA, 1998 r., 1300 ccm, części i blacharskie i mechaniczne Radwanice, tel. 0510/06-11-65, 0510/06-11-65 www.nkk.autogielda.pl andrex51@wp.pl KI0871609

FORD KA, 1999 r., 115 tys. km, 1300 ccm, wtrysk, niebieski met., wszystkie części Kłodzko, tel. 0605/60-07-14 GI0F7XPR

FORD KA, 1999 r. : zderzak tylny, nadkola. Wrocław, tel. 0664/52-87-04 GI97R7MJR

FORD KA, 2001 r., 1300 ccm, 16V, osprzęt silnika, cewka zapłonowa, nagrzewnica do wersji z klimat., zawieszenie, komputer silnika, mechanizm wycieraczek, zbiornik spryskiwaczy, felgi stalowe 13". Legnica, tel. 0605/10-66-57 GI97ELJPM

FORD KA, 2001 r., reflektory. Wilków Wielki, powiat dzierżoniowski, tel. 0609/12-02-02 GG9HAHKH

FORD KA, 2009 r., zderzak przedni. Bolesławiec, tel. 0662/48-83-64 GI97NM3HP

FORD KA, MONDEO, silniki 1.3 Endura, 1.8 TDI, 1.8 16V, 2.5 V6, skrzynie bieg., zawieszenia, osprzęt silników, chłodnice, klimatyzacja, nagrzewnice, filtry, maski, błotniki, drzwi, klapy tylne, zderzaki, lampy przednie i tylne, lusterka, przełączniki, liczniki, airbagi i inne. Wrocław, tel. 0501/46-09-70, 0502/78-94-01 GI0CA3RP

FORD KUGA, 2009 r., różne części. Bolesławiec, tel. 0792/33-46-44 GI0EKHLC

FORD MAVERICK, 2004 r., 2500 ccm, benz. : wszystkie części z demontażu, elem. blacharki, części mechaniczne, silniki, skrzynie bieg., szyby, elem. wnętrza, zderzaki, zawieszenia i inne. Wrocław, tel. 0692/96-65-03 GG9TJ3KW

FORD MONDEO : maski silnika, błotniki, zderzaki przednie i tylne, zawieszenia i inne. Tel. 0608/40-58-27 GG9CH9CF

FORD MONDEO : zderzaki, reflektory, grill. Bolesławiec, tel. 0791/23-92-64 GI97J77AX

FORD MONDEO, wszystkie części z demontażu. Bolesławiec, tel. 0691/84-69-87 GI0C79AF

FORD MONDEO, 1800 ccm, turbo D : różne części. Dobroszyce, powiat oleśnicki, tel. 0601/70-18-61 GG9J3N7P

FORD MONDEO, 1600 ccm, benz. : silnik + skrzynia bieg. Grodziec, powiat złotoryjski, tel. 0697/24-58-98 GI97NM7T4

FORD MONDEO, 1800 ccm, 16V : drzwi kpl., skrzynia bieg., tarcze, półoś, kpl. siedzeń, alternator, rozrusznik, elem. plastikowe wnętrza, cewka, przełączniki, inne. Jelenia Góra, tel. 0607/16-23-20 GI94JYWM9

FORD MONDEO, 1600 ccm, części z rozbiórki. Kłodzko, tel. 0601/92-79-74 GI0FPL39

FORD MONDEO MK-2 hatchback, 1800 ccm, 16V, Zetec : wszystkie części z demontażu. Legnica, tel. 0886/74-47-75 GI97FMF4W

FORD MONDEO, 2000 ccm, 16V : drzwi, grill, rozrusznik, podłużnice, wzmocnienie czołowe, reflektory, licznik, kierownica, ABS, elektr. podzespoły, silniczki krokowe, przepływomierze i inne. Milicz, tel. 0504/34-87-62 GI943KATC

FORD MONDEO : silniki, skrzynie bieg., elem. blacharki, oświetlenie, części mechaniczne, zderzaki. Prusice, powiat trzebnicki, tel. 0667/20-60-47 GG9HJK39

FORD MONDEO, wszystkie części z demontażu. Przeworno, powiat strzeliński, tel. 0517/23-67-96, 0888/79-38-08 GI0A77XX

FORD MONDEO : automat. skrzynia bieg., elem. skrzyni bieg. Wrocław, tel. 0781/05-42-97 GG9TJ3FK

FORD MONDEO, 1600 ccm, benz. : kpl. silnik (uzbrojony) + skrzynia biegów - 450 zł. Wrocław, tel. 0698/14-41-22 GI97E9MAE

FORD MONDEO I KOMBI, różne części mech. i blacharskie, używane. Wrocław, tel. 0518/65-41-86 GI0FPLLF

FORD MONDEO, poj. 1.1, 1.6, 1.8: silnik, skrzynia bieg., głowica, blok, tłoki, rozrusznik, alternator, belka tylna, koła, wtryskiwacze, chłodnica, nagrzewnica, maska, drzwi, klapa tylna, szyby, błotniki i inne. Ząbkowice Śląskie, tel. 0609/30-78-38 GG9L47LF

FORD MONDEO Ghia, 1993 r., 2000 ccm, 16V : różne części z demontażu. Jelenia Góra, tel. 0721/72-16-66 GG9P9T4H

FORD MONDEO, 1993/00 r. : części blacharskie, szyby, lampy, drzwi, błotniki, dach, karoseria, skrzynia bieg., półosie, chłodnice i inne. Wrocław, tel. 0889/25-99-40 GG9CH9H9

FORD MONDEO HATCHBACK, KOMBI, SEDAN, 1993/01 r., 1600 ccm, 1800 ccm, benz., turbo D, 2000 ccm, 2500 ccm, V6 benz.: silniki w całości lub na części, skrzynia bieg. (automatyczna i manualna), zawieszenia, półosie, karoseria, maski, klapy, drzwi, błotniki, atrapy, szyby, lusterka, reflektory, halogeny, chłodnice, konsole i inne. Wrocław, tel. 0889/93-95-94 GG9J3NCK

FORD MONDEO KOMBI, 1993/96 r., 1800 ccm, benz., pompa wspom. kierownicy, chłodnica. Paczków, powiat nyski, tel. 0511/71-50-90 GI97NMFK4

FORD MONDEO, 1993/97 r. : różne części mech. i blacharskie. Raciborowice Górne, powiat bolesławiecki, tel 0514/65-48-45 GG9RWWXK

FORD MONDEO, 1993/97 r. : zderzaki, lampy, maska, grill. Wrocław, tel. 0666/70-76-06 GG9A4E7P

FORD MONDEO SEDAN, KOMBI, 1993/99 r., poj. 1.8 E, 1.8 TDI, 2.0 E, 2.5 E: silniki, osprzęt silnika, skrzynie bieg., maski, błotniki, zderzaki, szyby, lampy, wzmocnienie, chłodnice, lustro, drzwi, zamki, podnośniki, el. szyby, piasty, zawieszenia, klapy, felgi, hak, inne. Bolesławiec, tel. 0501/79-47-44 GG9FHMRJ

FORD FIESTA, ESCORT, MONDEO części używane, możliwość wysyłki, Nowa Sól, tel. 068/356-42-42, kom. 0507/123-405, użytkownik Allegro: AndrzejSz123 OR072845

FORD MONDEO KOMBI, 1993/99 r., 2000 ccm, 16V : wszystkie części z demontażu. Strzegom, powiat świdnicki, tel 0607/70-54-92 GG9R97CL

FORD MONDEO KOMBI, 1994 r., 2000 ccm, benz. : wszystkie części z demontażu Bolesławiec, tel. 0889/91-75-52 GG9P9T39

FORD MONDEO KOMBI, 1994 r., 1800 ccm, turbo D : różne części z demontażu. Siedliska, powiat legnicki, tel. 0888/01-02-12 GI97CRHX4

FORD MONDEO, 1994 r., 1800 ccm, benz., części mechaniczne, inne. Wrocław, tel. 0695/82-86-33 GI0C3WXE

FORD MONDEO I, 1994 r., zderzaki, reflektory, grill, maska. Wrocław, tel. 0664/52-87-04 GG9MHHPH

FORD MONDEO, 1994/00 r. : różne części. Wrocław, tel. 0510/15-58-50 GG9N9CN7

FORD MONDEO, 1994/95 r. : klapa tylna - 120 zł, drzwi lewe tylne - 90 zł, przekł. kierownicy - 160 zł, pompa ABS, tłumik środkowy - 70 zł, półosie, stacyjka - 65 zł. Jaworzyna Śląska, powiat świdnicki, tel. 0504/44-43-89 GI97JXTEP

FORD MONDEO, 1994/95 r., 1.6, 2.0 16V : części z demontażu. Wrocław, tel. 0604/63-62-41, 0514/26-62-41 GI94WKTCX

FORD MONDEO, 1994/97 r. : błotniki przednie, nadkola. Wrocław, tel. 0602/26-76-79 GG9CH9FA

FORD MONDEO, 1994/98 r., 1.8 E, 1.8 TD, wszystkie części, wysyłka, możliwy montaż. Jelenia Góra, tel. 0788/71-05-55 GI97LHJ99

FORD MONDEO hatchback, 1995 r., 1600 ccm, 16V, Zetec : wszystkie części z demontażu. Bolesławiec, tel. 0880/33-08-93 GG9P9RYN

FORD MONDEO, 1995 r., 1800 ccm, 16V : wszystkie części z demontażu. Chojnów, powiat legnicki, tel. 0602/58-63-39, 0608/58-41-30 GG9PLFXR

FORD MONDEO, 1995 r., 1.6 E, 1.8 TD, 2.0 E, 4x4: drzwi, maski, szyby, zawieszenia, skrzynia bieg., most tylny, wał, silniki i inne. Dzierżoniów, tel 0609/97-82-40 GI0ER7CL

FORD MONDEO hatchback, 1995 r., 1600 ccm, benz., różne części z demontażu. Sobótka, powiat wrocławski, tel. 0793/58-86-32 GI0CC4EF

FORD MONDEO, 1995 r. : różne części. Trzebnica, tel. 0602/57-42-96 GI9E9CTW

FORD MONDEO KOMBI, 1995 r., 1800 ccm, 16V : silnik, skrzynie bieg., fotele, zawieszenia, elem. blacharki i inne z demontażu. Wrocław, tel. 0796/62-56-10 GI0AE3TY

FORD MONDEO, 1995/03 r., maska, błotniki, zderzaki, reflektory, atrapa, klapa i lampy tylne. Wrocław, tel. 0603/66-97-27 GI97FKECL

FORD MONDEO, 1995/03 r., maska, błotniki, zderzaki, reflektory, atrapa, klapa i lampy tylne. Wrocław, tel. 0603/66-97-27 GI97FKECL

FORD MONDEO KOMBI, 1996 r., drzwi - 60 zł, maska silnika - 100 zł, skrzynia bieg. - 150 zł, inne. Brzeg Dolny, powiat wołowski, tel. 0500/52-57-71 GI0APHEC

FORD MONDEO MK2 KOMBI, 1996 r. : drzwi - 50 zł, klapa tylna - 120 zł, skrzynia bieg. - 100 zł, deska rozdz. + zegary - 130 zł, nagrzewnica - 200 zł, inne. Brzeg Dolny, powiat wołowski, tel. 0500/52-57-71 GI0FEAEH

FORD MONDEO KOMBI, 1996 r., 111 tys. km, 1800 ccm, turbo D, silnik, gwarancja - 650 zł, zderzak przedni z halogenami - 250 zł, różne części mech. i blacharskie. Gryfów Śląski, powiat lwówecki, tel. 0728/19-10-28, 075/781-37-04 GI07FFCN

FORD MONDEO, 1996 r., poj. 1.6, 1.8 16V: wszystkie części z demontażu Jawor, tel. 0724/91-50-95 GG9RKF7N

FORD MONDEO, 1996 r., 2.0 16V, 1.8 16V, srebrny met., maska, drzwi, zderzak, lampy, błotniki, skórzana tap. czerwona + boczki (Ghia), wszystkie części z demontażu, sprow. z Niemiec, gwarancja rozruchowa, możl. wysyłki. Jawor, powiat opoczyński, tel. 0791/27-72-08 GI0EREEK

FORD MONDEO, 1996 r., reflektor prawy i kierunkowskaz. Owczary, powiat oławski, tel. 0669/39-82-76 GI07FELN

FORD MONDEO, 1996 r., wszystkie części z demontażu. Rawicz, tel. 0501/65-30-79 GI97LCYP4

FORD MONDEO, 1996 r. : wszystkie części z demontażu. Roztoka, powiat świdnicki, tel. 0663/37-49-30 GI9W-TL3X

FORD MONDEO KOMBI, 1996 r., 1800 ccm, TDI, kolumny McPhersona przednie, 2 szt., wentylator chłodnicy, elem. ABS, teleskopy, sprężyny tylne, piasty tylne, reflektor lewy, ramki drzwi i inne. Wrocław, tel. 071/349-27-14, 0604/68-71-95 GI94RWE3X

FORD MONDEO MK2, 1996/00 r., zderzaki przednie do kombi, hatchbacka i sedana, tanio, wysyłka na cały kraj, wiele innych części. Świdnica, tel. 0600/28-37-55, 0660/31-40-31 www.auto-czesci.autogielda.pl auto-czesci1@o2.pl KI0280820

FORD MONDEO, 1996/01 r. : zderzaki, maska, lampy. Wrocław, tel. 0666/70-76-06 GG9A4EAE

FORD MONDEO, 1996/07 r. : różne części mech. i blacharskie, silniki 2.0 Zetec, 1.8 turbo D, 2.5 V6, 1.8 benz., skrzynie bieg. Kościan, tel. 0609/78-36-02 GG9L47CR

FORD MONDEO MK-2, 1997 r. : zderzak przedni - 150 zł. Tel. 071/383-45-05, 0793/22-50-17 GI97EFAXA

FORD MONDEO GHIA SEDAN, 1997 r., 1800 ccm, 16V, bordowy, wszystkie części z demontażu. Nowa Sól, tel. 0509/04-62-53 GI0C9WHP

FORD MONDEO KOMBI, 1997 r., 1800 ccm, TD, granatowy : różne części z demontażu Uraz, powiat trzebnicki, tel. 0504/04-88-99, 0669/76-22-82 GI0F7PFH

FORD MONDEO, SCORPIO
części używane • Import z Niemiec
tel. 0-793 101 802
w godz. 9.00-20.00
OR084550

FORD MONDEO, 1997 r., maska silnika, błotniki, reflektory. Wrocław, tel. 0515/08-60-90 GG94H4YEP

FORD MONDEO, 1997 r., 2500 ccm, V6, Duratec : skrzynia bieg., rozrusznik, alternator, drzwi, klapa tylna, błotniki, klapa, lampy tylne. Wrocław, tel. 0509/93-88-72, 0513/00-59-86 GI97MLW7P

FORD MONDEO KOMBI, 1997/00 r., 118 tys. km, 1800 ccm, turbodiesel, szyby, zderzak przedni, maska, błotniki, reflektory, ćwiartka tylna lewa, lampy tylne, drzwi, lusterka, fotele z tapicerką (kpl.), rozrusznik, airbagi, wózek, wahacze, zwrotnice, półosie, sprężyny, amortyzatory, el. podnośniki szyb, panel nawiewu i inne, możl. szybkiej wysyłki. Świdnica, tel. 0600/28-37-55, 0660/31-40-31 www.auto-czesci.autogielda.pl auto-czesci1@o2.pl KI1162899

FORD MONDEO KOMBI, SEDAN, HATCHBACK, 1997/00 r., 1800 ccm, benzyna, skrzynia biegów (5), maska, błotniki, reflektory, chłodnice, ćwiartki tylne, drzwi, lusterka, wózek pod silnik, wahacze, półosie, rozrusznik, alternator, cewka, pompa wspom., lampy tylne, przepływomierz, licznik, sprężarka klimatyzacji, airbagi, konsola zwrotnice i wiele innych, wysyłka na całą Polskę. Świdnica, tel. 0600/28-37-55, 0660/31-40-31 www.auto-czesci.autogielda.pl auto-czesci1@o2.pl KI87MHCPC

FOTO FORD MONDEO KOMBI, 1997/98 r., 2500 ccm, V6, zielony metalik : różne części, wszystkie elementy blacharki, zawieszenie, kompletne wnętrze, części silnika, lampy i inne. Ząbkowice Śląskie, tel. 0601/37-47-22, 0695/52-97-29 www.domar.autogielda.pl KI0397799

FORD MONDEO, 1997/99 r. : błotnik - 75 zł, maska silnika - 165 zł. Jaworzyna Śląska, powiat świdnicki, tel. 0504/44-43-89 GI97MLW7N

FORD MONDEO, 1998 r., 2500 ccm, benz., wszystkie części z demontażu. Bolesławiec, tel. 0608/58-41-30 GI94N3NFC

FORD MONDEO, 1998 r., 2500 ccm, benz. : wszystkie części z demontażu. Bolesławiec, tel 0889/91-75-52 GI94LAN4P

FORD MONDEO KOMBI, 1998 r., 170 tys. km, 1800 ccm, turbo D, Endura, silnik, osprzęt silnika, dół silnika, skrzynia bieg., półosie, zawieszenia, chłodnice, wentylatory, maska, zderzak, błotniki, drzwi, klapa tylna, ćwiartki nadwozia, airbagi, kpl. części do wer. angielskiej, klimat. i inne. Brzeg, tel. 0600/73-25-17 GG9434NJN

FORD MONDEO, 1998 r., 1800 ccm, 16V : silnik, skrzynia bieg., inne. Paczków, powiat nyski, tel. 0608/17-12-27 GG9RKF4F

FORD MONDEO MK7 KOMBI, 1998 r., 2000 ccm, wtrysk, Zetec, granatowy, wszystkie części blacharskie i mechaniczne, elem. wnętrza, drzwi, szyby, silnik, skrzynia bieg. i inne. Wrocław, tel. 0880/21-52-15 GI09F9WN

FORD MONDEO KOMBI, 1998/00 r., ćwiartki nadwozia, cały przód, tył, słupki, drzwi, elem. wnętrza. Wrocław, tel. 0796/62-56-10 GI09F9HJ

FORD MONDEO II, 1998/01 r., zderzaki, maska, lampy. Wrocław, tel. 0664/52-87-04 GG9MHHME

FORD MONDEO, 1998/99 r., 1800 ccm, benz. : wszystkie części z demontażu. Bolesławiec, powiat wieruszowski, tel. 0880/57-96-66 GI94XHAH3

FORD MONDEO, 1998/99 r., 1.6, 1.8 16V : części z demontażu. Wrocław, tel. 0604/63-62-41, 0514/26-62-41 GI9TMLXX

FORD MONDEO, 1999 r., zderzak przedni, grill, reflektory (prawy i lewy). Niemcza, powiat dzierżoniowski, tel. 0609/12-02-02 GI97P4HNP

FORD MONDEO, 1999 r., 2000 ccm, benz. : różne części mech. i blach. Trzebnica, tel. 0502/86-06-57 GI97KYHL3

FORD MONDEO, 1999 r. : wszystkie elem. potrzebne do przełożenia z wersji angielskiej. Trzebnica, tel. 0502/86-06-57 GI97LPJ4R

FORD MONDEO, 1999 r., morski metalik, maska silnika, lampy przednie, grill. Wilków Wielki, powiat dzierżoniowski, tel. 0609/12-02-02, 0885/83-88-38 GI0F7X99

FORD MONDEO, 1999 r., 2000 ccm, benz. : wszystkie części z demontażu, elem. blacharki, części mechaniczne, silniki, skrzynie bieg., szyby, elem. wnętrza, zderzaki, zawieszenia i inne. Wrocław, tel 0692/96-65-03 GG9TJ3H4

FORD MONDEO, 1999 r., 1800 ccm, TDI, srebrny : wszystkie części, od 10 zł. Wrocław, tel. 0885/75-46-35 GI0FPHKT

FORD MONDEO MK2 GHIA KOMBI, 1999 r., 2500 ccm, V6 : maska, błotniki, drzwi, szyby, lusterka, wzmocnienie przednie, chłodnica wody i klimatyzacji, silnik z osprzętem, skrzynia bieg., półosie, kolumny McPhersona, ukł. kierowniczy, zawieszenia, ukł. hamulcowy, pompa paliwa, wspom. kierownicy i inne. Wrocław, tel. 0790/44-49-97 GI0CXTXK

FORD MONDEO, 1999 r., 180 tys. km, 1800 ccm, turbo D, 2 silniki kpl., skrzynia bieg. Żary, tel. 0602/44-30-42 GI0CLPJ4

FORD MONDEO, 2000/07 r., 2000 ccm, TDDI, 2000 TDCI, pompy wtryskowe, turbo, pompa wspomagania kier., wtryskiwacze, głowica, przekładnia kier. Lubin, tel. 0501/35-10-93 GI0F7NL3

FORD MONDEO KOMBI, 2001 r., 1800 ccm, benz., wszystkie części z demontażu Złotoryja, tel. 0503/09-20-40 GI0CRT4C

FORD MONDEO, 2001/02 r., 2000 ccm, TDCi : części z demontażu. Wrocław, tel. 0604/63-62-41, 0514/26-62-41 GI9TMLXW

FORD MONDEO, 2001/05 r., 2000 ccm, TDCI, TDdi : silnik na części, głowica, wałki, alternatory, turbina, pompa wtrysk., podłużnice przednie, tylne ćwiartki nadwozia, klapy, maski, drzwi, oświetlenie, piasty, konsole, tapicerka, roleta bag., chłodnice, konsola po liftingu i inne. Wrocław, tel. 0889/25-99-40 GG9HJJYJ

FORD MONDEO, 2001/05 r., 2000 ccm, TDCI, TDdi : silnik na części, głowica, wałki, alternatory, turbina, pompa wtrysk., podłużnice przednie, tylne ćwiartki nadwozia, klapy, maski, drzwi, oświetlenie, piasty, konsole, tapicerka, roleta bag., chłodnice, konsola po liftingu i inne. Wrocław, tel. 0889/93-95-94 GG9J3N4X

FORD MONDEO KOMBI, SEDAN, 2001/05 r., maski, atrapa, zderzaki, wzmocnienie przednie, reflektory, błotniki, kierunkowskazy i inne. Wrocław, tel. 0603/66-97-27 GI97FKECR

FORD MONDEO KOMBI, SEDAN, 2001/05 r., maski, atrapa, zderzaki, wzmocnienie przednie, reflektory, błotniki, kierunkowskazy i inne. Wrocław, tel. 0603/66-97-27 GI97FKECR

FORD MONDEO, 2001/07 r., 1.8, 2.0 TDDI, TDCI: silniki, skrzynie biegów, turbiny, półosie, pompy wtryskowe, pompy wspomagania kier., alternatory, rozruszniki, kompresory klimat., zawieszenia, maski, błotniki, zderzaki, drzwi, szyby, poduszki pow., elem. cięte, elem. wnętrza. Wrocław, tel. 0517/03-90-12, 0505/00-42-97 www.automonet.autogielda.pl automonet@interia.pl KI0371549

FORD MONDEO, 2002 r., 120 tys. km, 1800 ccm, benz. : silnik, skrzynia bieg., błotniki, drzwi, klapa tylna, kolumna McPhersona, komputer, lampy tylne, rozrusznik, zderzaki, alternator, tapicerka, kierownica, licznik i inne Bolesławiec, tel. 0792/33-46-44 GI9TAPLW

FORD MONDEO KOMBI, 2002 r., 2000 ccm, TDCi, silnik, skrzynia bieg., osprzęt silnika, półosie, zawieszenia, chłodnice, wózek pod silnik, przekładnia kier., konsola, licznik, fotele, klapa tylna z szybą, zderzak tylny, błotniki tylne, felgi i inne. Brzeg, tel. 0668/37-20-76 GG9434NCL

FORD MONDEO, 2002 r., TDCi, skrzynia bieg. (5) - 350 zł. Gryfów Śląski, powiat lwówecki, tel. 0728/19-10-28, 075/781-37-04 GI0AR4NW

FORD MONDEO, 2002 r., 2000 ccm, TDdi : obudowa filtra powietrza, przepływomierz - 110 zł. Kępno, tel. 0669/01-43-66 GI97LE7YW

FORD MONDEO MK3, 2002 r., 2000 ccm, TDCi 131 KM : silnik, skrzynia bieg., turbina, rozrusznik, sprzęgło, alternator, sprężarka klimat., podstawa filtra oleju, półosie, zawieszenie przednie i tylne, sprężyny, tarcze ham., chłodnica klimatyzacji, hak, drzwi, klapa tylna, szyby, koła z oponami letnimi. Legnica, tel. 0792/92-99-92 GI0FPJNH

FORD MONDEO, 2004 r., 120 tys. km, 2000 ccm, TDCi : silnik, skrzynia bieg. (6), dach, podsufitka, progi, koło 2-masowe, wtryskiwacze, fotele, airbagi, stacyjka, elem. plast. wnętrza, błotniki, drzwi, klapa tylna, kolumny McPhersona, komputer, lampy tylne, reflektory, rozrusznik, zderzaki i inne. Bolesławiec, tel. 0792/33-46-44 GG9RKEW4

FORD MONDEO KOMBI, 2006 r., 60 tys. km, 1800 ccm, benz., wszystkie części z demontażu. Jawor, tel. 0604/61-27-35 GI0FPA37

FORD MONDEO KOMBI, 2008 r., klapa tylna kpl., lampy tylne. Oława, tel. 0604/85-40-04 GI04XKAT

FORD MONDEO, 2008 r., 2000 ccm, diesel : chłodnica wody i klimat., reflektory. Wrocław, tel. 0727/23-43-87 GI0FPJTP

FORD MONDEO, ESCORT : komputery, przepływomierze powietrza, elektr. podzespoły. Milicz, tel. 0504/34-87-62 GI94PERKA

FORD MONDEO, ESCORT, 1.6, 1.8, 2.0: silnik, skrzynia bieg., głowica, blok, tłoki, chłodnica, nagrzewnica, półosie, rozrusznik, alternator, wspom. kierownicy, maska, drzwi, klapa tylna, błotniki, komputer, wtryskiwacze, kierownica, amortyzatory i inne. Ząbkowice Śląskie, tel. 0609/30-78-38 GG9XMEYC

FORD ORION, 1990 r., 1600 ccm, diesel : elem. blacharki, skrzynia bieg., zawieszenie i inne. Wrocław, tel. 0669/47-04-00 GI94FF973

FORD ORION, 1992 r., 1800 ccm, diesel : różne części z demontażu. Jawor, tel. 0724/91-50-95 GI974ATEL

FORD ORION, 1992 r., 1.6 D, 1.8 D: silnik, skrzynia bieg., elem. blacharki, drzwi, maski i inne. Wrocław, tel. 0880/21-52-15 GI04FTJE

FORD PROBE : różne części. Dobroszyce, powiat oleśnicki, tel. 0601/70-18-61 GG9CE7WN

FORD PROBE I, 2200 ccm, turbo E : silniki, elem. karoserii, elem. wnętrza, części mechaniczne. Wrocław, tel. 0880/21-52-15 GI94W4F3L

FORD PROBE GT, 1988/93 r., 2200 ccm : wszystkie części z demontażu. Strzegom, powiat świdnicki, tel. 0607/70-54-92 GG9R974P

FORD PROBE I, 1992 r., 2200 ccm, turbo E, wszystkie części. Bolesławiec, tel. 0608/58-41-30 GI943X7HW

FORD PROBE, 1995 r., 2500 ccm, benz. : błotnik, zderzak, klapa tylna, deska rozdz., osprzęt silnika, inne. Bolesławiec, tel. 0791/23-92-64 GI94AM7XH

FORD PROBE, 1995 r., 2500 ccm, benz., V6 : wszystkie części z demontażu. Szprotawa, powiat żagański, tel. 068/376-41-76, 0503/05-13-55 GI94TNC4Y

FORD PROBE, 1996 r., 2500 ccm, V6 : wszystkie części. Wrocław, tel. 0880/12-33-87 GI0A7YYA

FORD PROBE II, 1997 r., 2500 ccm, turbo E, wszystkie części. Bolesławiec, tel. 0608/58-41-30 GI943X7HX

FORD PUMA, 1700 ccm, benz., 16V : silnik, skrzynia bieg., półosie, piasty, sprzęgło, drzwi, tapicerka, airbag, pompa wspom. kierownicy, ABS, alternator, rozrusznik, błotniki, inne. Bolesławiec, tel. 0792/33-46-44 GG9RKERL

FORD PUMA : zderzak tylny. Niemcza, powiat dzierżoniowski, tel. 0885/83-88-38 GG9C9LRJ

FORD PUMA, 1998 r., maska silnika, lusterka, drzwi, el. podnośniki szyb, klapy tylne, lampy tylne, zderzaki (przedni i tylny), reflektory, alufelgi. Wrocław, tel. 0515/08-60-90 GG94H4YEN

FORD RANGER : drzwi, lampy. Tel. 0601/95-16-78 GI94KHWF3

FORD RANGER : nadbudowa przedziału bag. Hardtop Alpha, wykładzina bag. Bedliner. Wrocław, tel. 0603/39-55-23 GI0HFA4

FORD S-MAX, zderzak przedni, belka zderzaka, inne. Bolesławiec, tel. 0792/33-46-44 GI09ETTE

FORD SCORPIO KOMBI, 2900 ccm, benz. : wszystkie części z demontażu. Bolesławiec, tel. 0880/33-08-93 GI97R7MCE

FORD SCORPIO KOMBI, 2500 ccm, turbo D, wszystkie części. Bolesławiec, tel. 0880/33-08-93 GI97R7MCH

FORD SCORPIO KOMBI, 2000 ccm, benz., wszystkie części z demontażu. Chojnów, powiat legnicki, tel. 0889/91-75-52 GI973EEW7

FORD SCORPIO II, 2000 ccm, benz. : wszystkie części z demontażu. Jawor, tel. 0724/91-50-95 GG9RKEML

FORD SCORPIO, V6 : silnik, automat. skrzynia bieg., elem. blacharki, oświetlenie. Prusice, powiat trzebnicki, tel. 071/312-54-64 GI97FJ3XL

FORD SCORPIO II KOMBI, 2000 ccm, benz. : wszystkie części z demontażu. Świebodzice, powiat świdnicki, tel. 0609/86-84-01 GG9P9RPH

FORD SCORPIO, 2500 ccm, diesel, wszystkie części z demontażu. Wrocław, tel 0880/54-00-62, 0695/73-06-62 GI0CAF3J

FORD SCORPIO : tarcze hamulcowe. Wrocław, tel. 0602/26-76-79 GG9CH93C

FORD SCORPIO I, 1989 r., różne części. Wrocław, tel. 0664/52-87-04 GG9MHHJE

FORD SCORPIO, 1989 r., poj. 2.8, 2.9: wszystkie części z demontażu. Ząbkowice Śląskie, tel. 0609/01-69-97 GI97LPCT7

FORD SCORPIO, 1990 r., 2400 ccm, benz. : wszystkie części z demontażu. Chojnów, powiat legnicki, tel. 0602/58-63-39, 0608/58-41-30 GG9PLFL4

FORD SCORPIO, 1990 r., różne części. Kłodzko, tel. 074/868-45-51, 0603/74-62-58 GI04XKJ9

FORD SCORPIO, 1990/93 r. : różne części. Wrocław, tel. 0666/70-76-06 GG9A4EHL

FORD SCORPIO, 1991 r., różne części mech. i blacharskie - od 10 zł. Opole, tel. 077/453-79-23 GI9FYHCJ

FORD SCORPIO, 1991/93 r., 210 tys. km, 2500 ccm, turbo D, kpl. silnik, uzbrojony, stan bdb - 1.200 zł, skrzynia bieg. (5) - 300 zł, razem lub osobno. Legnica, tel. 0698/50-96-15, 076/854-97-69 GI0EH4HP

FORD SCORPIO SEDAN, 1992 r., lampy tylne, kierunkowskazy, blenda tylna bagażnika. Strzelin, tel. 0798/34-57-37 GI0CY7LW

FORD SCORPIO, 1992 r., 2900 ccm, V6 : silnik, automat. skrzynia bieg., drzwi, elem. blacharki i inne. Wrocław, tel. 0889/02-10-21 GI0C3WXA

FORD SCORPIO II, 1992/93 r., różne części. Wrocław, tel. 0664/52-87-04 GG9MHHHY

FORD SCORPIO, 1993 r., benz. : alternator, licznik, lusterka. Wrocław, tel. 0507/77-98-78 GI9NXMWT

FORD SCORPIO KOMBI, 1994 r., roleta bag. Strzelin, tel. 0798/34-57-37 GI0CY7M4

FORD SCORPIO, 1994/99 r., 2300 ccm, benz. : wszystkie części. Chojnów, powiat legnicki, tel. 0608/58-41-30, 0602/58-63-39 GI943K9HK

FORD SCORPIO, 1995 r., nowy model: różne części z demontażu. Mirsk, powiat lwówecki, tel. 0691/41-15-04 GG9R973T

FORD SCORPIO, 1995 r., 2000 ccm, benz. : skrzynia bieg., półosie, drzwi i inne z demontażu. Wrocław, tel. 0880/21-52-15 GI97K9AA3

FORD SCORPIO II, 1995/00 r., 2300 ccm, benz. : wszystkie części z demontażu Rawicz, tel 0668/00-87-71 GI0FPJXC

FORD SCORPIO III, 1995/96 r., maska, progi. Wrocław, tel. 0664/52-87-04 GG9MHHHL

FORD SCORPIO II KOMBI, SEDAN, 1995/98 r., 2000 ccm, 16V, 2900 ccm, V6 : silniki w całości lub na części, skrzynia bieg., maski, lampy, reflektory, grill, chłodnica wody i klimat., drzwi, lusterka, błotniki, ćwiartki nadwozia, fotele, welurowa i skórzana tap., zawieszenia, szyby, felgi, airbagi oraz inne. Wrocław, tel. 0889/93-95-94 GG9J3MYK

FORD SCORPIO, 1996 r., 160 tys. km, 2500 ccm, TDI, silnik, skrzynia bieg., drzwi, maska, zderzaki, pompa ABS i inne części z demontażu. Chojnów, powiat legnicki, tel. 0513/70-94-71 GI97KN4RL

FORD SCORPIO, 1996 r., 2300 ccm, benz. : automat. skrzynia bieg., chłodnica, drzwi, maska silnika, inne. Grodków, powiat brzeski, tel. 0793/07-84-53 GI049JWT

FORD SCORPIO, 1996 r., 100 tys. km, 2900 ccm, automat. skrzynia bieg., wszystkie części. Opole, tel. 0608/22-93-38 GI97MHPCE

FORD SCORPIO, 1996 r., 2000 ccm, benz. : różne części mech. i blacharskie. Wołów, tel. 0606/10-64-73 GI0FPKJ7

FORD SCORPIO, 1996 r. : maska, progi. Wrocław, tel. 0666/70-76-06 GG9A4EJJ

FORD SCORPIO, 1998 r., 2500 ccm, turbo D, wszystkie części z demontażu. Chojnów, powiat legnicki, tel. 0602/58-63-39, 0608/58-41-30 GI97NPF7M

FORD SCORPIO, 1999 r., 2500 ccm, benz. : wszystkie części z demontażu, elem. blacharki, części mechaniczne, silniki, skrzynie bieg., szyby, elem. wnętrza, zderzaki, zawieszenia i inne. Wrocław, tel. 0692/96-65-03 GG9TJ39R

FORD SCORPIO, SIERRA, sprężyny, amortyzatory, lampy, zderzaki. Gryfów Śląski, powiat lwówecki, tel. 0728/19-10-28, 075/781-37-04 GI07FFE4

FORD SIERRA, 2000 ccm : wszystkie części z demontażu. Biała, powiat legnicki, tel. 0781/27-66-92 GI974T4AM

FORD SIERRA, wszystkie części z demontażu. Bielawa, powiat dzierżoniowski, tel. 0723/39-44-12 GI09F3JR

FORD SIERRA, 2000 ccm, benz. : silnik, skrzynia bieg., inne. Głogów, tel. 0784/18-82-61 GI97H93AR

FORD SIERRA : maska silnika. Jelcz-Laskowice, powiat oławski, tel. 0604/25-41-59 GG9TJ37W

FORD SIERRA : różne części z demontażu aut sprow. z Zachodu. Lipiny, tel. 068/388-60-01, 0511/94-45-55, 0500/63-05-03 GI94HJFYT

FORD SIERRA, 2000 ccm : skrzynia bieg., silnik 2.0, zawieszenie, szyby i inne Milicz, tel. 0504/34-87-62, 0698/30-91-47 GI9XENFN

FORD SIERRA, 2500 ccm . lampy, zegary, silnik, skrzynia bieg., rozrusznik, drzwi, alternator, stacyjka, szyby, klapa tylna, główka mostu, maska, listwa kier., zwrotnice, wahacze, koła zimowe, chłodnica, tapicerka, zaciski ham., wycieraczki, podnośniki el. otw. szyb i inne. Trzebnica, tel. 0604/20-31-78 GI97999LR

FORD SIERRA, 2000 ccm, benz. : silnik, skrzynia bieg., zawieszenia, lampy, maska, zderzaki, drzwi, półka tylna, most tylny. Wrocław, tel. 0667/20-60-47 GG9HAH3Y

FORD SIERRA, 2000 ccm : wszystkie części z demontażu, silnik, skrzynia bieg., elem. blacharki, zawieszenia, szyby, koła, tapicerka i inne. Wrocław. tel. 0796/62-56-10 GI09F9PW

FORD SIERRA, 1600 ccm : silnik, drzwi, klapy, skrzynia bieg Wrocław, tel 0880/21-52-15 GI04FTJ4

FORD SIERRA, 1980 r. : reflektor. Wrocław, tel. 0507/77-98-78 GG9R9737

FORD SIERRA, 1982/93 r. : wszystkie części z demontażu, pompa wtrysk. Jelenia Góra, tel. 0510/52-29-68 GG9N9C3C

FORD SIERRA hatchback, 1983/92 r., 1.6, 1.8, 2.0 E, 2.3 D: głowice, bloki, drzwi do wersji 2- i 4-drzwiowej, błotniki, maski, klapy, lampy, skrzynie biegów (4, 5), zawieszenia, wały, mosty do rocznika 1983 i 1992, ćwiartki nadwozia do wersji 4-drzwiowej, rozrusznik, siedzenia, pompy. Paczków, powiat nyski, tel. 0606/15-33-85 GG9HKKKK

FORD SIERRA, 1985 r. : atrapa przednia, lusterko wewnętrzne, włącznik dmuchawy, hak. Kłodzko, tel. 0512/95-56-49 GI073KYY

FORD SIERRA, 1986 r., 2.3, 2.5 D, 1.8 TD: części silników i zawieszeń, silniki, skrzynie bieg. Wałbrzych, tel. 0691/59-93-80, 0697/91-52-21 GI97779WX

FORD SIERRA, 1988 r., 1600 ccm, benz. : wszystkie części z demontażu. Jawor, tel. 0724/91-50-95 GG9RKELL

FORD SIERRA KOMBI, 1989 r., 2000 ccm, EFI : skrzynia bieg., drzwi, lampy, szyby, zderzaki, elem. wnętrza, części mechaniczne. Wrocław, tel. 0880/21-52-15 GI97K99W4

FORD SIERRA, 1991 r., 2000 ccm : przepływomierz, reflektor prawy przedni, nagrzewnica. Owczary, powiat oławski, tel. 0669/39-82-76 GI97KFF7M

FORD SIERRA, 1991 r., 2000 ccm, napęd 4x4: różne części z demontażu. Trzebnica, tel 0606/28-75-78, 071/387-49-37, 0666/27-69-89 GG9RKEKP

FORD SIERRA, 1991 r. : różne części. Trzebnica, tel. 0602/57-42-96 GG9CH7YA

FORD SIERRA KOMBI, 1991 r., 5-bieg.: wszystkie części z demontażu. Wrocław, tel. 0880/21-52-15 GG9JPHPH

FORD SIERRA, 1991 r. : wszystkie części z demontażu. Ząbkowice Śląskie, tel. 0609/01-69-97 GI977RAKP

FORD SIERRA, 1992 r. : wszystkie części z demontażu Głogów, tel. 0604/47-72-21 GI97ELCP3

FORD SIERRA SEDAN, 1992 r., 2000 ccm, benz. : wszystkie części z demontażu. Głogów, tel. 0668/41-46-40 GI97N7FC4

FORD SIERRA, 1992 r., 2000 ccm, benz. : różne części. Wrocław, tel 0666/70-76-06 GG9A4EKY

FORD TAURUS KOMBI, 1989 r. : drzwi, klapa tylna, błotniki, lampy tylne, zawieszenie, koła, klimat., airbag, wspom. kierownicy, podnośniki el. otw. szyb, el. lusterka i fotele, tapicerka, inne. Bolesławiec, tel. 0602/23-29-81, 075/734-70-77 GG9TJ37P

FORD TAURUS, 1992/93 r., różne części. Wrocław, tel. 0664/52-87-04 GG9MHHEM

FORD TAURUS, 1993 r. : różne części. Wrocław, tel. 0666/70-76-06 GG9A4ELH

FORD TRANSIT, dach, drzwi, klapa tylna i inne. Bystrzyca, powiat oławski, tel. 071/313-03-62 GI97CANP7

FORD TRANSIT, 2500 ccm, turbo D, skrzynia bieg. Gryfów Śląski, powiat lwówecki, tel. 0665/66-43-30 GI0F7L4F

FORD TRANSIT, most tylny na koła 15". Nysa, tel. 0697/64-14-14 GI0CA3CK

FORD TRANSIT, diesel, 2.0 E, 2.3, 2.4: silniki sprowadzone z Niemiec, do roczników 1984-85, stan bdb, lampy, szyby, atrapa przednia, most tylny, zawieszenia, tarcze ham., resory, skrzynie bieg. (4 i 5), głowica 2.5 D, pompa Lucas. Paczków, powiat nyski, tel. 0606/15-33-85 GG9F3FN7

FORD TRANSIT : fotele 2- i 4-osobowe, stan db - 500 zł. Polkowice, tel. 076/845-64-53, 0661/80-95-80 GI97HJ-KXH

FORD TRANSIT : zawieszenie, most tylny, przekł. kierownicy, oświetlenie, zderzaki i inne. Prusice, powiat trzebnicki, tel. 071/312-54-64 GG9C3AWW

FORD TRANSIT, wspom. kierownicy - 250 zł. Środa Śląska, tel. 0782/40-12-22 GI97EP4ML

FORD TRANSIT, 2500 ccm, diesel, silnik, stan idealny, możl. sprawdzenia - 1.500 zł, opony 195/14c, stan bdb, 6 szt. - 600 zł. Wrocław, tel. 0508/18-08-90 GI0FPF77

FORD TRANSIT, silnik, skrzynia bieg., lampy, zderzaki, rozrusznik, alternator, zawieszenia i inne. Wrocław, tel. 0605/12-80-05 GI0CT3KP

FORD TRANSIT, 1982 r., 2400 ccm, diesel, chłodnica. Nysa, tel. 0697/64-14-14 GI97HCHNA

FORD TRANSIT, 1983 r., 2.4 D, 2.5 D: silniki, zawieszenie przednie, resory, wały napędowe, alternatory, stacyjka z kluczykiem i inne. Nysa, tel. 0692/62-48-88 GI9XETHX

FORD TRANSIT, 1984 r., 2000 ccm : silnik + skrzynia bieg., drzwi i inne. Jelenia Góra, tel. 0607/82-79-75, 075/761-89-23 GI97NMCYX

FORD TRANSIT, 1985/91 r., 2.0 E, 2.5 D, 2.4 D: wszystkie części z demontażu. Nysa, tel. 0697/64-14-14 GI9P-FPPF

FORD TRANSIT, 1986/00 r., 2500 ccm, diesel : silnik, skrzynia bieg., zawieszenia, wały, mosty 14C i 15C, drzwi i inne. Żmigród, powiat trzebnicki, tel. 0601/86-12-04 GI97EPA49

FORD TRANSIT, 1986/04 r., 2.0, 2.4, 2.5: części zawieszeń, części silnika, resory, mosty, wał pędny, skrzynia bieg. (5), rozrusznik, przekł. kierownicza, drzwi, pompy i inne. Lubin, tel. 0501/35-10-93 ` GI94NRPAL

FORD TRANSIT, 1986/05 r., maski, błotniki, zderzaki, reflektory, atrapa przednia, lampy tylne. Wrocław, tel. 0601/59-21-76 GI97FKE7W

FORD TRANSIT, 1986/05 r., reflektory, maska, błotniki, zderzaki, atrapa, drzwi, lampy tylne i inne. Wrocław, tel. 0601/59-21-76 GI97E9H7F

FORD TRANSIT, 1986/05 r., maski, błotniki, zderzaki, reflektory, atrapa przednia, lampy tylne. Wrocław, tel. 0601/59-21-76 GI97FKE7W

FORD TRANSIT, 1986/05 r., reflektory, maska, błotniki, zderzaki, atrapa, drzwi, lampy tylne i inne. Wrocław, tel. 0601/59-21-76 GI97E9H7F

FORD TRANSIT, 1986/06 r., 2.0, 2.5 D, 2.5 turbo D: silniki, w całości lub na części, skrzynia bieg. (5), wspom. kierownicy, sprzęgło, rozrusznik, alternator, wał napędowy, most tylny, resory, elem. zawieszenia i blacharki, szyby i inne części, gwarancja, możl. montażu. Wschowa, tel. 0507/04-41-70 GI9MMAXT

FORD TRANSIT, 1986/99 r., 2.0 E, 2.5 D, TD: silniki, skrzynie bieg., głowice, bloki, tłoki, korbowody, wały, pompy wtryskowe, Lucas, mosty tylne, piasty, zwrotnice, wahacze, sprężyny, sprzęgła, resory, szyby, drzwi tylne do wersji maxi, inne z demontażu. Nysa, tel. 0697/64-14-14 GI0AMKEK

✪ FORD TRANSIT - SPECJALIZACJA, 1988/09 **r. silniki 2.0, 2.4, 2.5 D, 2.5 TD, skrzynie bieg., wały pędne, pompy wtrysk., przekł. kierownicy, mosty, szyby, siedzenia 1, 2, 3, ćwiartki nadwozia, wszystko od A do Z, nowe i używane. Głogów, tel. 0605/54-91-86, 0512/00-56-69 W01033149**

✪ FORD TRANSIT, 1990/05 r. **: wózki, wahacze, zwrotnice, półosie, kolumna McPhersona, listwy kierownicze, stabilizatory, mosty, resory, maski, błotniki, reflektory, lusterka, skrzynie biegów, wały, drzwi kpl., airbag, silniki, możl. wysyłki. Byków, tel. 0601/77-27-92, 0665/51-25-75 planit@poczta.onet.pl WI0CXT3A**

FORD TRANSIT, 1990/99 r., 2500 ccm, D, TD : silniki, części silników, głowice, pompy wtryskowe, skrzynia bieg., mosty tylne, wały, resory, zawieszenia, drzwi, chłodnice, maski, felgi, listwy kierownicze, inne. Wałbrzych, tel. 0604/62-70-89 GI9MNHA4

FORD TRANSIT, 1991 r. : różne części z demontażu. Drągowina, powiat zielonogórski, tel. 0668/39-60-03 GI0F3ACK

FORD TRANSIT, 1991 r., 2000 ccm, benz., maks. podwyższony: różne części mech. i blacharskie. Głogów, tel. 0784/18-82-61 GI04XCC3

FORD TRANSIT, 1991 r., 2000 ccm, diesel : wszystkie części z demontażu. Jawor, tel. 0724/91-50-95 GI973LMYF

FORD TRANSIT, 1991 r., 2000 ccm, benz. : silnik, skrzynia bieg. (5), drzwi, maska silnika, zawieszenia, most, wał, inst. gazowa, alternator, rozrusznik, nadwozie + kpl. dokumentacja, resory i inne części. Paczków, powiat nyski, tel. 0606/15-33-85 GG9FJYAT

FORD TRANSIT, 1992 r., 2500 ccm, diesel, różne części z rozbiórki. Brzeg, tel. 0508/17-27-97 GI04XKJA

FORD TRANSIT, 1992 r. : różne części. Drągowina, powiat zielonogórski, tel. 0668/39-60-03 GI0AH9WE

FORD TRANSIT, 1992 r., 2500 ccm, diesel : silnik - 700 zł. Przeworno, powiat strzeliński, tel. 0517/23-67-96, 0888/79-38-08 GI0KLXC

FORD TRANSIT, 1992 r., 2500 ccm, diesel : osprzęt silnika, silnik, zawieszenie, alternator, rozrusznik, inne. Wojcieszów, powiat złotoryjski, tel. 0601/96-06-14 GG9RKEFW

FORD TRANSIT, 1992 r., 2500 ccm, diesel . nadwozie, silnik, skrzynia bieg., wał, most i inne. Wrocław, tel 0666/70-76-06 GG9A4EMM

FORD TRANSIT, 1992/00 r., 2500 ccm, diesel, wszystkie części blacharskie i mechaniczne, zawieszenia 14", 15" Legnica, tel. 0602/48-33-85 GI0Y94C

FORD TRANSIT, 1992/00 r. : reflektory - 118 zł/szt., lampy tylne - 80 zł/szt., nowe. Nysa, tel. 0695/97-65-13 GI9PFPNT

FORD TRANSIT, 1992/00 r. . reflektory nowe (prawe i lewe), lampy tylne (prawe i lewe), kierunkowskazy (prawe i lewe). Nysa, tel. 0695/97-65-13 GI9PFPPH

FORD TRANSIT, 1992/95 r., 2000 ccm, benz. : skrzynie biegów, mosty tylne, rozruszniki, alternatory, pompy wspomagania, szyby, lampy, drzwi oraz inne części z demontażu, możl. wysyłki. Nysa, tel. 0697/64-14-14 GI943CHK9

FORD TRANSIT, 1993 r., 2500 ccm, diesel : wszystkie części z demontażu. Drągowina, powiat zielonogórski, tel 0668/39-60-03 GG9L44Y9

FORD TRANSIT, 1994 r., 2000 ccm, benz. : skrzynia bieg., rozrusznik, alternator, pompa wspom. kierownicy, drzwi, maski, szyby, lampy i inne z demontażu. Nysa, tel. 0692/62-48-88 GI94WERYE

FORD TRANSIT, 1994 r., 2500 ccm, diesel, różne części z demontażu. Wrocław, tel. 0503/78-64-34 GI079ACE

FORD TRANSIT, 1994 r., 2500 ccm, diesel, różne części z demontażu. Wrocław, tel 0669/53-20-42 GI0A7XTH

FORD TRANSIT, 1994 r., 2400 ccm, diesel, drzwi przednie, drzwi boczne, most tylny, skrzynia bieg., silnik, pompa wtrysk., wtryskiwacze, resory tylne, sprężyny, piasty i inne. Wrocław, tel. 071/349-27-14, 0604/68-71-95 GI94RWE3Y

FORD TRANSIT, 1994 r., 2000 ccm, EFI, silnik kompletny, automat. skrzynia bieg., wał napędowy, most tylny, resory, sprężyny, oryg., Webasto, drzwi tylne, siedzenia i inne. Wrocław, tel. 071/349-27-14, 0604/68-71-95 GI94RWE43

FORD TRANSIT, 1995 r., 2.5 D : różne części. Wrocław, tel. 0666/70-76-06 GG9A4EMX

FORD TRANSIT, 1995/99 r., silniki 2.5 D, TD, TDI na gwarancji, osprzęt silników, półosie, skrzynie bieg., wały, mosty, resory, szyby, stacyjki, zawieszenia i wszystkie inne możl. wysyłki w 24 h. Kłodzko, tel 0601/62-21-37 GI0C9FKT

FORD TRANSIT, 1996 r., 2500 ccm, diesel . wszystkie części z demontażu. Głogów, tel. 0604/47-72-21 GI97ELCNY

FORD TRANSIT, 1996 r., 2500 ccm, diesel : silnik, skrzynia bieg., kpl. siedzeń, wzmocnione zawieszenie, most tylny, wał długi i krótki z podporami. Głogów, tel. 0784/18-82-61 GI97H93CE

FORD TRANSIT, 1996 r., 2000 ccm, benz., 115 KM, wszystkie części z demontażu. Głogów, tel. 0784/18-82-61 GI0EKHPE

FORD TRANSIT, 1996/99 r., 2500 ccm, diesel, turbodiesel, silnik, automat. skrzynia bieg., most, głowice, pompy wtryskowe, alternatory, rozruszniki, pompy wspom. kier., wózki, wahacze, przekł. kierownicza, amortyzatory, zwrotnice, drzwi, maska silnika, reflektory, chłodnica, wentylator, ćwiartki nadwozia i inne. Brzeg, tel. 0600/73-25-17 GI943A47X

FORD TRANSIT, 1997 r., 2500 ccm, TDI, silnik + skrzynia bieg., osprzęt silnika. Świerzawa, powiat złotoryjski, tel. 0601/24-72-60 GI97MLN4K

FORD TRANSIT, 1998 r., 2000 ccm, benz., silnik, skrzynia bieg., zawieszenia, felgi, mosty, resory, szyby przesuwne i inne. Dzierżoniów, tel 0603/49-55-60 GI04MA9Y

FORD TRANSIT, 1998 r., 2500 ccm, D, prawie wszystkie części z demontażu, silnik z 1992 r. i 1998 r. i inne Nowa Sól, tel. 0509/04-62-53 GI0C9WJ9

FORD TRANSIT, 1998 r., 2500 ccm, D, 2500 TD : silniki, skrzynie bieg., osprzęt silnika. Sułów, powiat milicki, tel. 0782/82-84-82 GI94PXRA3

FORD TRANSIT, 2001/05 r., 2.0 TDCi, 2.4 TDCi, silniki, skrzynie bieg., wały napędowe, most, zawieszenia, resory, osprzęt silników, drzwi, elem. nadwozia (boki), felgi i inne. Brzeg, tel 0600/73-25-17 GI943A49A

FORD TRANSIT, 2001/05 r. : silnik, skrzynia bieg., zawieszenia, drzwi, chłodnice, szyby, karoseria, alternatory, rozruszniki. Wrocław, tel. 0889/93-95-94 GG9HJJLK

FORD TRANSIT, 2002 r., 2000, 2200, 2400 TD, DI: silniki, skrzynie bieg., osprzęt silnika. Sułów, powiat milicki, tel. 0782/82-84-82 GI94PXRAA

FORD TRANSIT, 2002 r., reflektor prawy, wahacz prawy, zwrotnica prawa, felga. Wrocław, tel. 0880/21-52-15 GI09FA4X

FORD TRANSIT, 2002 r., zderzak, reflektory, grill, maska, drzwi, błotniki. Wrocław, tel. 0664/52-87-04 GG9MHH9C

FORD TRANSIT, 2003 r., 2.0, 2.4 TDI, silnik 2.0, części silników 2.4, skrzynia bieg. do 2.4, mosty tylny 1.6, części zawieszenia, szyby, części mechaniczne i blacharskie, inne. Szczytna, powiat kłodzki, tel. 0693/82-81-63, 0505/44-61-03 GI073LLW

FORD TRANSIT, 2003 r. : maska, zderzak, błotniki, lampy, grill, drzwi. Wrocław, tel. 0666/70-76-06 GG9A4EPH

FORD TRANSIT, 2004 r., most tylny. Wilków Wielki, powiat dzierżoniowski, tel. 0609/12-02-02, 0885/83-88-38 GI0F7X9L

⊡ FOTO FORD TRANSIT, 2004 r., klapa hydrauliczna firmy Hollandia, do sam. dostawczego typu Ford Transit, Mercedes Sprinter, VW LT itd., udźwig 750 kg. Wojcieszów, powiat złotoryjski, tel. 0605/62-70-21 www.rebus.autogielda.pl KI3383489

FORD TRANSIT, 2004 r., 117 tys. km, 2000 ccm, TDdi, 100 KM, przedni napęd: silnik, skrzynia bieg., zawieszenie przednie i tylne, elem. blacharki i plast., reflektory, zderzaki i inne części, gwarancja, możl. montażu. Wschowa, tel. 0507/04-41-70 GG9LT49X

FORD TRANSIT, 2009 r., 2400 ccm, TDCi : wszystkie części z demontażu. Bolesławiec, tel. 0795/74-37-62 GI97NL3A4

FORD WINDSTAR : aut. skrzynia bieg., sprow. z Niemiec, stan bdb - 1.500 zł. Tel. 0603/80-40-85 GI0C4XRA

FORD WINDSTAR : części do skrzyni bieg., automat. skrzynia bieg. Wrocław, tel. 0781/05-42-97 GG9THYXY

FORD WINDSTAR, 3.0, 3.8, różne części. Wrocław, tel. 0601/74-55-70 GI079AC3

FORD WINDSTAR, 1995 r., 3800 ccm, benz., silnik, sprawny - 1.400 zł do uzgodnienia. Kłodzko, tel. 0609/45-10-70 GI04TC4P

FORD WINDSTAR, 1995 r., pompa klimatyzacji, drzwi lewe przednie, przepływomierz, licznik, zderzak tylny, przekaźniki. Wrocław, tel. 0505/94-09-20 GI09LPR7

GAZ GAZELA, wszystkie części blacharskie i mechaniczne, silniki, skrzynie bieg., szyby, zawieszenia, rozruszniki, alternatory, koła i inne, możl. montaż. Wrocław, tel. 0605/62-00-14 GI97NLKYL

GAZ GAZELA, 2001 r., 80 tys. km, 2300 ccm, benz., wszystkie części. Opole, tel. 0608/22-93-38 GI97LTP7M

GMC G-20, 1993 r. : silnik - 2.000 zł. Roztoka, powiat świdnicki, tel. 0663/37-49-30 GI9XRNH7

HANOMAG F-55, 1976 r., 2400 ccm, diesel, rozrusznik. Wrocław, tel. 0790/50-97-30 GI0FPHTK

HONDA . rozruszniki, alternatory i inne. Jelenia Góra, tel. 0604/35-22-07, 0605/14-58-94 GG9EYJA4

HONDA ACCORD, różne części. Jelenia Góra, tel. 0605/14-58-94, 0604/35-22-07 GI0ACXF9

HONDA ACCORD, 1800 ccm, i. benz., 16V : silnik, skrzynia bieg. i inne. Trzebnica, tel. 0502/86-06-57 GI97LPJ7C

HONDA ACCORD, 1991 r. : błotnik przedni, reflektor. Wrocław, tel. 0666/70-76-06 GG9A4ERA

HONDA ACCORD, 1993/99 r. : wszystkie części z demontażu. Strzegom, powiat świdnicki, tel. 0607/70-54-92 GI943KE9L

HONDA ACCORD, 1994 r. : różne części z demontażu. Trzebnica, tel. 071/387-49-37, 0606/28-75-78, 0666/27-69-89 GG9RKEA3

HONDA ACCORD, 1996/97 r., 1.8, 2.0 16V : części z demontażu. Wrocław, tel. 0604/63-62-41, 0514/26-62-41 GG9THYXE

HONDA ACCORD SEDAN, 1996/97 r., 2000 ccm, 16V : wszystkie części z demontażu, silnik, skrzynia bieg. i inne. Wrocław, tel. 0880/21-52-15 GG974NF34

HONDA ACCORD, 1997 r., 1800 ccm : różne części mech. i blach. Trzebnica, tel. 0502/86-06-57 GI97LPHWP

HONDA ACCORD, 1997/98 r., 2000 ccm, 16V : różne części mech. i blacharskie. Góra, tel. 0604/17-07-78 GG9PLEWK

HONDA ACCORD, 2000 r., 2000 ccm, wszystkie części blacharskie i mechaniczne. Rawicz, tel. 0722/17-08-86 GI97LPK47

HONDA ACCORD, 2004 r., reflektory. Opole, tel 0500/29-24-40 GI09T93H

HONDA ACCORD, CIVIC, CONCERTO, lusterka, elem. lusterek, reflektory, zderzaki. Legnica, tel. 0607/84-79-73, 0723/70-17-43 GI0C99YW

HONDA CIVIC, 2000 ccm, V-Tec : silnik, osprzęt silnika. Grabów nad Prosną, powiat ostrzeszowski, tel. 0698/77-61-54 GG9RKE3T

HONDA CIVIC : zderzak przedni. Niemcza, powiat dzierżoniowski, tel. 0885/83-88-38 GG9C9LEL

HONDA CIVIC, 5-drzwiowy, zderzak przedni. Wilków Wielki, powiat dzierżoniowski, tel. 0609/12-02-02 GG9HAFPY

HONDA CIVIC : zderzak przedni - 100 zł. Wrocław, tel. 0793/43-64-13 GI94LTXJE

HONDA CIVIC : airbagi - 200 zł/szt. Wrocław, tel. 0694/46-55-66 GI093PH3

HONDA CIVIC, 1990 r., błękitny met. : pokrywa silnika do modelu ED4, ED7, ED9, EE4, stan bdb, oryg. lakier, silniczek wentylatora, zatrzask dolny do maski, ramki reflektora - 250 zł. Ostroszowice, powiat dzierżoniowski, tel. 0663/12-84-36 GI944NHRT

HONDA CIVIC, 1990 r. : różne części z demontażu. Złotoryja, tel. 0600/48-24-23 GG9PLETC

HONDA CIVIC, 1991 r., poj. 1.3, 1.5 16V: skrzynia bieg., drzwi, szyby, zderzaki, błotnik, rozrusznik, lampy tylne, reflektory, zawieszenia, amortyzatory tylne, kolumny McPhersona, wahacz, maglownica, felgi stalowe, inne. Bielawa, powiat dzierżoniowski, tel. 0696/82-76-63, 0603/20-80-41 GG9PLET9

HONDA CIVIC SEDAN, 1991 r., wszystkie części blacharskie i mechaniczne, tapicerki, silnik, skrzynia bieg., koła, szyby i inne. Wrocław, tel. 0796/62-56-10 GI09F9MY

HONDA CIVIC, 1991/95 r., 1600 ccm, 16V : różne części z demontażu. Jelenia Góra, tel. 0510/52-29-68 GI94Y9AEC

HONDA CIVIC SEDAN, 1992 r., 150 tys. km, 1600 ccm, 16V : różne części z demontażu, automat. skrzynia bieg. Gostyń, tel. 0605/72-56-22 GG9LFY9T

HONDA CIVIC, 1992 r., 1300 ccm, 16V, wszystkie części z demontażu. Nowa Ruda, powiat kłodzki, tel. 0723/90-26-68 GI0FPEN7

HONDA CIVIC, 1992/94 r., 1400 ccm : wszystkie części z demontażu. Prochowice, powiat legnicki, tel. 0508/25-98-17, 0691/06-92-48 GI97LPFEA

HONDA CIVIC hatchback, 1992/95 r., 1300 ccm, 16V, wszystkie części z demontażu. Jawor, tel. 0604/32-58-10 GI97HJM3P

HONDA CIVIC, 1992/99 r., 1.3, 2.0 16V, aparaty zapłonowe. Bielany Wrocławskie, tel. 0512/60-66-79 GI04TJ37

HONDA CIVIC IS, 1995/96 r., 1400 ccm, 16V : części z demontażu Wrocław, tel. 0604/63-62-41, 0514/26-62-41 GG9THYTX

⊡ **HONDA CIVIC**, 1995/99 r., benzyna, wszystkie wersje silnikowe, części blacharskie odkręcane i cięte, części mechaniczne: zawieszenia kompletne i w detalach, skrzynie biegów, silniki i ich osprzęt, chłodnice, elementy wnętrza i elem. plastikowe, poduszki, tapicerki i inne. Mirsk, powiat lwówecki, tel. 0606/64-09-98 w godz. 7-17, 0600/05-33-82 II0FHJMW

HONDA CIVIC, 1996 r., 1400 ccm, benz., 16V : wszystkie części z demontażu. Świdnica, tel. 0609/86-84-01 GG9PLEPW

HONDA CIVIC COUPE, 1996 r. : sprężyny, amortyzatory - 200 zł/kpl. Wieruszów, tel. 0697/35-61-23 GI9YT973

HONDA CIVIC, 1996 r., 5-drzwiowy: różne części blacharskie przodu. Wołów, tel. 0692/40-61-93 GG9CH7M3

HONDA CIVIC, 1996 r., 3-drzwiowy: wszystkie elem. blach. przodu. Wołów, tel. 0692/40-61-93 GI97H9EX9

HONDA CIVIC HATCHBACK, 1996/00 r., 1.4, 1.5 V-Tec, nadwozia na części, drzwi, klapa, błotniki, maska, zderzaki, tapicerka, lampy, lusterka, zawieszenia, klapa tylna, silnik kpl., komputer, stacyjka, inne z demontażu. Bolesławiec, tel. 0788/00-89-93 GI0FK4XN

HONDA CIVIC, 1997 r., 1400 ccm, benz. : skrzynia bieg. z przegubami. Nowa Ruda, powiat kłodzki, tel. 0665/62-06-40 GI97EF9AH

HONDA CIVIC, 1997 r., 5-drzwiowy, reflektory, zderzak, aparat zapłonowy. Wrocław, tel. 0515/08-60-90 GI94HELPY

HONDA CIVIC, 1997 r. : zderzak. Wrocław, tel. 0666/70-76-06 GG9A4EWM

HONDA CIVIC, 1997/98 r., 1400 ccm, 16V : części z demontażu. Wrocław, tel 0604/63-62-41, 0514/26-62-41 GI94W9JXT

HONDA CIVIC, 1998 r., 3-drzwiowy: zderzak przedni - 200 zł. Tel. 071/383-45-05, 0793/22-50-17 GI97EFCFE

HONDA CIVIC, 2001/04 r., poj. 1.4, 1.7: piasty koła tylnego - 150 zł/szt. Ząbkowice Śląskie, tel. 0785/72-47-44 GI09RYMN

HONDA CIVIC, 2004 r. : wszystkie elem. blach. Wołów, tel. 0692/40-61-93 GI97H9EXJ

HONDA CIVIC hatchback, 2007 r. . reflektory, zderzaki przedni, pas przedni górny, belka zderzaka, maska, grill, błotniki, alufelgi, nadkole lewe, drzwi lewe. Wrocław, tel. 0601/06-05-95 GI049LXJ

HONDA CIVIC, CONCERTO, 1500 ccm, benz. : silnik, w całości lub na części, skrzynie bieg., zawieszenie, elem. blacharki, oświetlenie. Prusice, powiat trzebnicki, tel. 071/312-54-64 GI97H47MX

HONDA CONCERTO : wszystkie części z demontażu. Tel. 0601/95-16-78 GI94KHWJC

HONDA CONCERTO, 1992 r. : różne części. Dobroszyce, powiat oleśnicki, tel. 0601/70-18-61 GG9CE73H

HONDA CONCERTO, 1992 r., 1500 ccm, benz. : wszystkie części z demontażu. Wolsztyn, tel. 0661/73-53-81 GG9RKCYL

HONDA CONCERTO, 1993 r., 1500 ccm, 16V : różne części z demontażu. Nowe Skalmierzyce, powiat ostrowski, tel. 0515/56-15-72 GI0CJHWL

HONDA CRX, 1600 ccm, 16V : kolektor ssący. Kamienna Góra, tel. 0665/89-97-62 GG9PLEMP

HONDA CRX, 1991 r., 160 tys. km, 1600 ccm, 16V : wał, głowice, blok silnika, wałki rozrządu, kolektor, wahacze, zderzak tylny, lampy tylne, klapa tylna, inne z demontażu. Kębłowice, powiat wrocławski, tel. 0887/70-98-44, 0885/84-29-59 GG9N9A9X

HONDA HR-V, 2000 r. : wszystkie części z demontażu. Wrocław, tel. 0693/66-20-61

HONDA INTEGRA, CR-V, HR-V, PRELUDE, lusterka, elementy lusterek, zderzaki. Legnica, tel. 0607/84-79-73, 0723/70-17-43 GI0FPMWA

NAPRAWA POMPOWTRYSKIWACZY
WTRYSKIWACZY COMMON RAIL
ORAZ POMP WTRYSKOWYCH
Pietrzykowice k. Wrocławia, tel. 071/316-94-63, tel. kom. 0-608 55 35 48

HONDA JAZZ, 2002 r., 5-drzwiowy: podsufitka, stan bdb, bez szyberdachu. Rawicz, tel. 0607/40-20-17 GG9CH7KJ

HONDA JAZZ, 2004 r., 1400 ccm, benz., drzwi, grill, licznik, kierownica, reflektory, lampy tylne, wzmocnienie, pompa ABS, sanki silnika, oś tylna, przekł. kierownicza, lusterka, airbagi, chłodnice, maska, klapa tylna. Korfantów, powiat nyski, tel. 0694/89-83-40 GI974TJEJ

HONDA LOGO, 1999 r., 1300 ccm, wszystkie części, elem blacharki, silnik, skrzynia bieg., osprzęt silnika, tapicerka, szyby, koła, zawieszenie i inne, możl. wysyłki kurierem. Wrocław, tel. 0889/02-10-21 GI0C3XMA

HONDA PRELUDE, 1987/89 r., szyby boczne - 45 zł. Jaworzyna Śląska, powiat świdnicki, tel. 0504/44-43-89 GI0C9YAW

HONDA PRELUDE, 1991 r., 2000 ccm, wtrysk, grafitowy met. : drzwi, maska, klapy, szyby, koła, fotele kubełkowe, kokpit, zegary, zawieszenie, głowica, skrzynia bieg., osprzęt silnika i inne. Wrocław, tel. 0669/47-04-00 GI97LPCWN

HYUNDAI ACCENT : drzwi, zderzaki (przednie i tylne), błotniki, wzmocnienie, lampy. Prusice, powiat trzebnicki, tel. 071/312-54-64 GI97FPHMW

HYUNDAI ACCENT, 1996 r., 1500 ccm, benz. : wszystkie części z demontażu. Bolesławiec, tel. 0602/23-29-81 GG9THYR7

HYUNDAI ACCENT, 1996 r., 1300 ccm, benz. : silnik, skrzynia bieg., elem. blacharki i inne. Wolsztyn, tel. 0661/73-53-81 GG9RKCWT

HYUNDAI ACCENT, 1996/97 r., 1.3, 1.5 12V : części z demontażu. Wrocław, tel 0604/63-62-41, 0514/26-62-41 GG9THYPX

HYUNDAI ACCENT, 1998 r., 1500 ccm, benz., 12V : wszystkie części z demontażu. Opole, tel. 077/464-33-52, 0503/50-17-42 GG9P9AAE

HYUNDAI ACCENT, 2000/03 r., reflektor lewy, zderzak przedni. Opole, tel. 0693/78-72-91 GI9TMRW7

HYUNDAI ACCENT, ATOS, PONY, lusterka, elementy lusterek, reflektory. Legnica, tel. 0607/84-79-73, 0723/70-17-43 GI0FPMTE

HYUNDAI ACCENT, LANTRA, SONATA, 1995 r., 1500 ccm . różne części mech. i blacharskie. Trzebnica, tel. 071/387-49-37, 0606/28-75-78, 0666/27-69-89 GG9RK-CWE

HYUNDAI ATOS, 2001 r., 1000 ccm, benz., silnik, skrzynia bieg., osprzęt silnika, reflektory, maski, drzwi, klapy tylne, lusterka, podnośniki el. szyb. Wrocław, tel. 0515/08-60-90 GI97JEAHF

HYUNDAI ATOS, TUCSON, zderzak przedni. Legnica, tel. 0607/84-79-73, 0723/70-17-43 GI0FPMRW

HYUNDAI COUPE, 1997/98 r., 2000 ccm, 16V : części z demontażu. Wrocław, tel. 0604/63-62-41, 0514/26-62-41 GI97FMFTP

HYUNDAI COUPE, 2001 r., 2000 ccm, benz. : zegary, ramiona wycieraczek, lampy tylne, sprężarka klimatyzacji, alternator i inne z demontażu. Korfantów, powiat nyski, tel. 0694/89-83-40 GG9RKCTX

HYUNDAI ELANTRA, 1994 r., 1600 ccm : różne części z demontażu, możliwość wysyłki. Wrocław, tel. 0796/62-56-10 GI09F9HP

HYUNDAI ELANTRA, LANTRA, SONATA, lusterka, elem. lusterek. Legnica, tel. 0607/84-79-73, 0723/70-17-43 GI0EH994

HYUNDAI GALLOPER : różne części mech. i blacharskie oraz inne. Jelenia Góra, tel. 0604/35-22-07, 0605/14-58-94 GG9LFXWW

HYUNDAI GALLOPER, 1998/01 r., 2500 ccm, TDI : wszystkie części z demontażu, elem. blacharki, części mechaniczne, silniki, skrzynie bieg., szyby, elem. wnętrza, zderzaki, zawieszenia i inne. Wrocław, tel. 0692/96-65-03 GG9P9RAW

HYUNDAI GALLOPER, 2000 r., 2500 ccm, diesel, wszystkie części blacharskie i mechaniczne, silniki, skrzynie bieg., szyby, zawieszenia, rozruszniki, alternatory, koła i inne. Wrocław, tel. 0605/62-00-14 GI97NLKXJ

HYUNDAI GALLOPER, SANTA FE, różne modele i wersje: duży wybór części mechanicznych i blacharskich, zderzaki, lampy, błotniki, maski, silniki, skrzynie bieg., fotele, drzwi, lusterka, zawieszenia przednie i tylne, możliwość wysyłki. Góra, tel. 065/543-38-51, 0601/56-42-29 GI9MX7WN

HYUNDAI GETZ, 1.5 CRDi 16V, silnik, skrzynia bieg., zawieszenia, osłona silnika, chłodnice, fotele, airbagi foteli, błotniki tylne, progi, halogeny, elem. wnętrza, przekł. kierownicza el. Wrocław, tel. 0515/08-60-90 GI94HELRJ

HYUNDAI H1 STAREX, 2007 r., błotnik lewy przedni. Opole, tel. 0693/78-72-91 GI97NMH97

HYUNDAI H1 STAREX, H200, 1998/05 r., wszystkie części blacharskie i mechaniczne, silniki, skrzynie bieg., szyby, zawieszenia, rozruszniki, alternatory, koła i inne. Wrocław, tel. 0605/62-00-14 GI97NLKXY

HYUNDAI H1, H200, 2001 r. : bok lewy, ćwiartka nadwozia przednia, fotele, kokpit, zderzak, maska i inne. Wrocław, tel. 0666/70-76-06 GG9A4F37

HYUNDAI H100 : reflektory. Prusice, powiat trzebnicki, tel. 071/312-54-64 GI97H47NL

HYUNDAI H100, 1997 r., silniki, skrzynie bieg., wały, mosty, resory, felgi, opony, szyby, mechaniczne, oblachowanie, oświetlenie i wszystkie inne możl. wysyłki. Kłodzko, tel. 0601/62-21-37 GI0FM7RN

HYUNDAI H100, 1997 r., 2500 ccm, diesel, turbo D : wszystkie części z demontażu, elem. blacharki, części mechaniczne, silniki, skrzynie bieg., szyby, elem. wnętrza, zderzaki, zawieszenia i inne. Wrocław, tel. 0692/96-65-03 GG9NPXLX

HYUNDAI H100, H150 BLASZAK, TRUCK, 1993/01 r., 2500 ccm, diesel : wszystkie części z demontażu, możl. wysyłki. Sława, powiat wschowski, tel. 0660/13-19-75 GG9LT3YK

HYUNDAI H100, H150, 1995/01 r., wszystkie części blacharskie i mechaniczne, silniki, skrzynie bieg., szyby, zawieszenia, rozruszniki, alternatory, koła i inne. Wrocław, tel. 0605/62-00-14 GI97NLKXE

HYUNDAI H150, 1997 r., 2500 ccm, diesel : wszystkie części z demontażu, elem. blacharki, części mechaniczne, silniki, skrzynie bieg., szyby, elem. wnętrza, zderzaki, zawieszenia i inne. Wrocław, tel. 0692/96-65-03 GG9THYNY

HYUNDAI I30, 2007 r., drzwi, klapa tylna, tapicerka, el. podnośniki szyb. Wrocław, tel. 0515/08-60-90 GG94H4YEM

HYUNDAI LANTRA, 1993 r., 1600 ccm, 16V : wszystkie części z demontażu, silnik, skrzynia bieg., elem. blacharki, elem. wnętrza, zawieszenia, alufelgi i inne. Wrocław, tel 0880/21-52-15 GI94HEJAK

HYUNDAI LANTRA, 1994 r., 1800 ccm, 16V, zielony met., wszystkie części. Ziębice, powiat ząbkowicki, tel. 0609/26-09-48 GI0FPKEN

HYUNDAI LANTRA KOMBI, SEDAN, 1996/97 r., 1600 ccm, 16V : części z demontażu. Wrocław, tel. 0604/63-62-41, 0514/26-62-41 GG9THYNM

HYUNDAI LANTRA, 1996/97 r., 1600 ccm, 16V : części z demontażu. Wrocław, tel. 0604/63-62-41, 0514/26-62-41 GG94XC7EN

HYUNDAI LANTRA, 2000 r., 1600 ccm, DOHC, silnik, skrzynia bieg., osprzęt silnika, drzwi, zawieszenia, klapa tylna, lampy tylne. Wrocław, tel. 0515/08-60-90 GI97JEAJ3

HYUNDAI PONY, 1500 ccm : szyba przednia, przekł. kierownicza, licznik, rozrusznik, maglownica, drzwi, maska, grill, lampy i inne. Milicz, tel. 0504/34-87-62 GI9WTLP7

HYUNDAI PONY : szyby, drzwi, maska, reflektory, lampy tylne i inne. Milicz, tel. 0504/34-87-62 GI97F7Y4H

HYUNDAI PONY, 1991 r., 1500 ccm, benz., czerwony : wszystkie części z demontażu, możliwość wysyłki. Wrocław, tel. 0796/62-56-10 GI09F9LR

HYUNDAI PONY, 1992 r., 1500 ccm, benz., niebieski, karoseria 3-drzwiowa, fotele. Wrocław, tel. 0695/82-86-33 GI97NF3MT

HYUNDAI PONY, 1992 r., 1500 ccm, benz. : skrzynia bieg., oświetlenie, rozrusznik, alternator, chłodnica. Wrocław, tel. 0508/49-53-34 GI0FPMAT

HYUNDAI PONY, LANTRA : silniki, w całości lub na części, skrzynie bieg., zawieszenie przednie i tylne, lampy, błotniki, zderzaki, drzwi, szyby i inne. Prusice, powiat trzebnicki, tel. 071/312-54-64 GI97H47HK

HYUNDAI S-COUPE, 1994 r., 1500 ccm, benz., 16V : wszystkie części z demontażu. Jawor, tel. 0724/91-50-95 GI94PJN9R

HYUNDAI SANTA FE, 2008 r. : pokrywa silnika, zegary, przełączniki kierunkowskazów i inne z demontażu. Korfantów, powiat nyski, tel. 0694/89-83-40 GG9RKCNT

HYUNDAI SONATA : zawieszenie przednie i tylne, lampy, błotniki, zderzaki, drzwi, szyby i inne. Prusice, powiat trzebnicki, tel. 0603/63-17-70 GI97H9F3L

HYUNDAI SONATA, 1993 r., 198 tys. km, 2000 ccm, benz., 16V : silnik, skrzynia bieg., półosie, chłodnica, alternator, rozrusznik, szyby, przełączniki, felgi, lampy tylne, reflektory, komputer, zderzaki, błotniki, koła 14 i 15" z alufelgami i inne. Wrocław, tel. 0602/87-11-88 GI0AE94H

HYUNDAI SONATA, 1993/97 r., 1800 ccm, benz., różne części z demontażu, możl. wysyłki. Jelenia Góra, tel. 0721/72-16-66 GI97ELHNC

HYUNDAI SONATA, 1994 r. : wzmocnienie przednie, podłużnice, drzwi, lusterka, błotniki tylne, lampy tylne, klapy tylne, dach, airbag, elem. wnętrza, osprzęt silnika, półosie. Wrocław, tel. 0515/08-60-90 GG94H4YEL

HYUNDAI SONATA, 1995 r., 154 tys. km, 2000 ccm, głowica 8-zaworowa, wałek rozrządu, klawiatura, skrzynia bieg., tłoki, korbowody, blok silnika, wał korbowy, rozrusznik, alternator, kolektory, przepustnica. Wrocław, tel. 0602/87-11-88 GI0CA7H4

HYUNDAI SONATA, 1996 r., 2000 ccm, 16V, wszystkie części blacharskie i mechaniczne, szyby, lampy, automat. skrzynia bieg., skórzana tap., alufelgi, airbagi i inne. Wrocław, tel. 0889/02-10-21 GI0C3X4K

HYUNDAI TERRACAN, 2005 r., 2900 ccm, CRDi : wszystkie części z demontażu, elem. blacharki, części mechaniczne, silniki, skrzynie bieg., szyby, elem. wnętrza, zderzaki, zawieszenia i inne. Wrocław, tel. 0692/96-65-03 GG9NPXKE

HYUNDAI TUCSON, 2003 r., lampy tylne, reflektory, podszybie, wycieraczki, licznik, wyświetlacz, drzwi, przełączniki kierunkowskazów, zderzak tylny, klapa tylna, wzmocnienie tylne, rozrusznik, element plastikowy pod silnik. Korfantów, powiat nyski, tel. 0694/89-83-40 GI97NEW9C

HYUNDAI TUCSON, 2006 r., 2000 ccm, CRDi : wszystkie części z demontażu, elem. blacharki, części mechaniczne, silniki, skrzynie bieg., szyby, elem. wnętrza, zderzaki, zawieszenia i inne. Wrocław, tel. 0692/96-65-03 GG9NPXKC

IFA : pompa wtrysk. - 350 zł. Kożuchów, powiat nowosolski, tel. 0510/25-34-76 GI97RATE9

IFA L-60, chłodnice, przednia szyba. Szczepanów, tel. 071/396-85-15, 0696/60-94-91 GI0CXRJF

ISUZU, 98 tys. km, 1700 ccm, turbodiesel, silnik. Jelenia Góra, tel. 0788/71-05-55 GI0A9KNA

ISUZU CAMPO, MIDI, TROOPER, różne modele i roczniki: dużo części mechanicznych, blacharskich i oświetleniowych, możliwość wysyłki. Góra, tel. 065/543-38-51, 0601/56-42-29 GI947M4L7

ISUZU MIDI, 1988 r., 2200 ccm, diesel : wszystkie części z demontażu. Wrocław, tel. 0695/82-86-33 GI974TKPP

ISUZU MIDI, 1990 r., 2200 ccm, diesel, zawieszenia, drzwi, stacyjka, zderzak, felgi. Wrocław, tel. 0515/08-60-90 GG94H4YEK

ISUZU MIDI, 1993 r., 2200 ccm, diesel, różne części z demontażu Wrocław, tel. 0503/78-64-34 GI079ACR

ISUZU MIDI, 1993 r., 2200 ccm, diesel, różne części z demontażu. Wrocław, tel. 0669/53-20-42 GI0A7XTE

ISUZU TROOPER, 1987/93 r., poj. 2.3, 2.9: wały, skrzynia bieg., most tylny, inne. Bytom Odrzański, powiat nowosolski, tel. 068/388-48-19, 0660/70-54-97 GG9RWW9J

ISUZU TROOPER, 1990 r., 2600 ccm, benz., inst. gaz., zielony met. : różne części mech. i blach., inst. gazowa, hak, orurowanie, głowica po regeneracji, nowe opony. Tel. 071/310-15-94, 0603/80-40-85 GI07THHM

IVECO DAILY C11, C12, C13, C15, C17: zawieszenia, mosty, skrzynia bieg., kabiny, silniki, wały, oblachowanie, resory, elem. plastikowe, drążki skrętne, koła, części mech., zwrotnice, turbiny, pompy, zaciski i inne. Tel. 0663/88-54-17 GG9JPH4X

IVECO DAILY, EUROCARGO, STRALIS, lusterka, elementy lusterek, reflektory. Legnica, tel. 0607/84-79-73, 0723/70-17-43 GI04PCFF

IVECO EUROTECH, TURBOSTAR, różne części mechaniczne i blacharskie, sprzęgła, mosty, hydraulika, piasty i inne. Polkowice, tel. 0603/33-07-97 GI0FPK4E

IVECO DAILY, 2500 ccm, diesel : silnik, skrzynia bieg., zawieszenie przednie i tylne, most tylny, resory, wał, rozrusznik, alternator. Prusice, powiat trzebnicki, tel. 0667/20-60-47 GG979JLAP

IVECO EUROCARGO, wszystkie modele: silniki, zawieszenie, mosty, skrzynia bieg., koła, zwrotnice, oblachowanie, elem. plastikowe, wały, resory, pompy, turbiny, zaciski i inne. Smardzów, powiat oleśnicki, tel. 071/398-33-51 GG9JPH4N

IVECO DAILY, 2.0, 2.2, 2.3, 2.5, 2.8, 3.0 JTD, 1.9, 2.5, 2.8 TDI, 1.9 TD, 2.5 D, 2.8 D, 2.0 E: silniki kpl., miski olejowe, bloki, wały, tłoki, głowice kpl., pompy, wtryskiwacze, turbiny, półosie, zwrotnice, alternator, skrzynia bieg. do 2.0 E, koła 16", tapicerka i inne. Wrocław, tel. 0601/74-19-45, 071/342-19-70 GI97J3EPF

IVECO DAILY, 2.0, 2.2, 2.3, 2.5, 2.8, 3.0 JTD, 1.9, 2.5, 2.8 TDI, 1.9 TD, 2.5 D, 2.8 D, 2.0 E: silniki kpl., miski olejowe, bloki, wały, tłoki, głowice kpl., pompy, wtryskiwacze, turbiny, półosie, zwrotnice, alternator, skrzynia bieg. do 2.0 E, koła 16", tapicerka i inne. Wrocław, tel. 0601/74-19-45, 071/342-19-70 GI97J3EPF

IVECO DAILY, 1988/93 r., 2500 ccm, diesel, turbo D, części silników i przodu, silnik, skrzynia bieg., most tylny, zawieszenie, możl. wysyłki. Wałbrzych, tel. 0697/91-52-21, 0691/59-93-80 GG94XLJW3

✪ IVECO EUROCARGO, 1991/09 r., 4.0, 6.0, **reflektory, silniki, zderzaki, elem. plastikowe, zawieszenie przednie, mosty, zaciski, zwrotnice, piasty, kabiny, wały pędne, resory, części silnikowe, przekładnie kierownicze i inne, wysyłka, faktura VAT, www.ivecoczesci.com.pl. Smardzów 30 B, tel. 071/398-33-51 0501 67 53 04, 071/314-38-54 0663 88 54 17, 0501/20-48-20 0665 30 19 94 slawomirmajewski@vp.pl WI943WHP**

✪ IVECO EUROCARGO, 1992/05 r., **zawieszenia, mosty, kabiny, silniki, wały, resory, zaciski, osie przednie, skrzynie biegów, przekładnie kierownicze, części silnika i inne. Możliwość wysyłki. Faktury VAT, www.ivecoczesci.pl. Byków 50f, powiat wrocławski, tel. 0601/77-27-92, 0781/50-69-10, 0665/51-25-75 planit@poczta.onet.pl WI0CXR77**

IVECO EUROTECH, 1995 r., 8000 ccm, diesel, wszystkie części. Opole, tel. 0608/22-93-38 GI97LTP7K

IVECO DAILY, 1995 r., kontener i inne części przodu. Wrocław, tel. 0664/52-87-04 GG9MHFNF

IVECO, 1998 r., 2800 ccm, D, TD, TDI : silniki, skrzynie bieg., osprzęt silnika. Sułów, powiat milicki, tel. 0782/82-84-82 GI94PXRA7

IVECO DAILY, 1998 r. : różne części + kontener o dł. 4.4 m i skrzynia ład. o dł. 4.0 m. Wrocław, tel. 0666/70-76-06 GG9A4F7T

IVECO 35-10 DAILY BLASZAK MAXI, 1993 r. : drzwi, maska, błotniki, szyby, elem. blacharki, deska rozdz. i inne. Bolesławiec, tel. 0602/23-29-81 GI97CLR47

IVECO 35-10 DAILY, 1993 r., 2500 ccm, diesel : różne części mech. i blacharskie. Bolesławiec, tel. 0790/33-84-48 GI97EF97X

IVECO 35-10, 35-12, 1995 r. : różne części + kontener o dł. 4.4 m i skrzynia ład. o dł. 4.0 m. Wrocław, tel. 0666/70-76-06 GG9A4F9M

IVECO 35-10, 35-12, 49-12, 1998/03 r., silniki (2.5 D, 2.8 TDI, jTd), skrzynie biegów, głowica kpl., tłoki, korbowody, wał korbowy, pompa wtryskowa, turbina, intercooler, osprzęt silnika, drążki skrętne, reflektory, drzwi boczne i tylne (nowy model), piasty, zwrotnice, amortyzatory, fotele felgi i inne. Brzeg, tel. 0600/73-25-17 GG9434LN7

IVECO 35-8, 35-10, 1994 r., 2500 ccm, D, różne części z demontażu. Nowa Sól, tel. 0509/04-62-53 GI0C9WFT

IVECO 35-8, 35-10, 35-11, 35-12, 35-13, 35-15, 35-40, 1990/06 r. 49-10, 59-12, 65-10, 65-12, 65-13, 65-15 Daily, 1990-2006 r., poj. 2.5, 2.8, 2.3 TD, TDI, HPT: silniki, części silników, skrzynie bieg., mosty tylne, resory, zawieszenia, drzwi, maski, lampy, chłodnice, fotele, felgi, listwy kierownicze i inne. Wałbrzych, tel. 0604/62-70-89 GG94TENCR

IVECO 35-8, 35-10, 35-12, 1991/00 r., 2500 ccm, 2800, silniki (różne rodzaje, na gwarancji), doły, wały, bloki, mosty pojedyncze i bliźniacze, resory, piasty, zaciski, maglownice, chłodnice, oblachowanie, oświetlenie, mechaniczne, felgi, opony, zestawy do przekładki z wersji angielskiej, wszystkie części możl. wysyłki w 24 h. Kłodzko, tel. 0601/62-21-37 GI97PFJMT

✪ IVECO 35-8, 35-10, 35-12, 49-10, 49-12, 59-12 **DAILY, 1990/05 r., 2.5 D, 2.8 TDI, reflektory, lusterka, drzwi, błotniki, zawieszenie przednie, listwy kierownicze, mosty, resory, wały, chłodnice, nagrzewnice, liczniki, kabiny, maski, skrzynie biegów, silniki, drążki skrętne i inne, możl. wysyłki, www.ivecoczesci.pl. Byków 50f, powiat wrocławski, tel. 0601/77-27-92, 0781/50-69-10, 0665/51-25-75 planit@poczta.onet.pl WI0CXRKN**

IVECO 35-8, 35-10, 35-12, 49-10, 59-12, 1990/99 r., wszystkie modele: zawieszenia, drążki skrętne, silniki, kabiny, części silnikowe, mosty, koła, skrzynia bieg., wały, resory, pompy wtrysku, serwo, zwrotnice. Tel. 0501/67-53-04 GG9HJJ7X

✪ IVECO 35C11, 35C13, 35C15, 50C13, 65C13, **65C15, 1999/05 r., lusterka, reflektory, : kabiny, silniki, skrzynie biegów, zawieszenia, resory, mosty, koła, oblachowanie i inne, możliwość wysyłki, faktury VAT, www.ivecoczesci.pl. Byków, powiat wrocławski, tel. 0601/77-27-92, 0665/51-25-75, 0781/50-69-10 planit@poczta.onet.pl WI0CXTH3**

IVECO 35C11, 35C13, 35C15, 35C17, 35S11, 35S13, 2000/07 r., silniki, osprzęt, skrzynie bieg. (5,6), wały, mosty pojedyncze i bliźniacze, felgi, opony, szyby, fotele, komplety do przekładki z wersji angielskiej, resory, piasty, maglownice, całe oblachowanie, oświetlenie, części mechaniczne, wszystkie części, możl. wysyłki w 24 godz. Kłodzko, tel 0601/62-21-37 GI97PFJM3

✪ IVECO DAILY 35-8, 35-10, 45-10, 49-10, 2500 **ccm, 2800 ccm TDI, zawieszenia przednie, drążki skrętne, zwrotnice, zaciski, listwy kierownicze, mosty, wały, resory, chłodnice, nagrzewnice, liczniki, drzwi, lusterka, błotniki, maski, opony, skrzynie bieg., silniki, części silników, elem. plastikowe, kabiny, wysyłka, faktury VAT. Smardzów 30b k. Oleśnicy, tel. 071/398-33-51 0663 88 54 17, 071/314-38-54 0505 11 10 41, 0501/20-48-20 501 67 53 04 slawomirmajewski@vp.pl WI94EEL3N**

✪ IVECO DAILY 35-C9, 35-C11, 35-C13, 35, **1999/07 r., 2500 ccm, 2800 ccm TDI, zawieszenia przednie, drążki skrętne, zwrotnice, zaciski, listwy kierownicze, mosty, wały, resory, chłodnice, nagrzewnice, liczniki, drzwi, błotniki, maski, felgi, opony, skrzynie biegów, silniki, części silnikowe, elem. plastikowe, kabiny, wysyłka, faktury VAT. Smardzów 30b k. Oleśnicy, tel. 071/398-33-51 0501 67 53 04, 071/314-38-54 0663 88 54 17, 0501/20-48-20 0505 11 10 41 slawomirmajewski@vp.pl WI94EEL4C**

JAGUAR, 1991 r. : wszystkie części z demontażu. Bolesławiec, tel 0602/23-29-81 GG9THYKE

JAGUAR S-TYPE, lusterka, elementy lusterek, zderzak przedni. Legnica, tel. 0607/84-79-73, 0723/70-17-43 GI04PCFC

JAGUAR XJ40, 1990 r. : różne części z demontażu. Wrocław, tel. 0698/14-41-22 GI9474WKL

JEEP, oryginalne części, nowe, wszystkie modele, tanio. Bielany Wrocławskie, tel. 071/722-10-30 R01042790

JEEP CHEROKEE, 4000 ccm : wszystkie części blacharskie i mechaniczne. Jelenia Góra, tel. 0600/81-86-08 GI97RTLEW

JEEP CHEROKEE, 1992 r., 4000 ccm, benz., automat. skrzynia bieg. - 700 zł. Sobótka, powiat wrocławski, tel. 0792/48-49-54 GI0CAJ4X

JEEP CHEROKEE, GRAND CHEROKEE, lusterka, elementy lusterek. Legnica, tel. 0607/84-79-73, 0723/70-17-43 GI04PCF9

JEEP CHEROKEE, GRAND CHEROKEE, WRANGLER : różne części mech. i blacharskie, koła i inne. Jelenia Góra, tel. 0605/14-58-94, 0604/35-22-07 GG9JYKFX

JEEP GRAND CHEROKEE, 1997 r. : drzwi, lusterka, el. podnośniki szyb. Wrocław, tel. 0515/08-60-90 GG94H4YEJ

JEEP GRAND CHEROKEE, 1999/04 r., 4700 ccm, V8, airbagi kpl., deska rozdz., maska nowa, klapa tylna, osprzęt silnika, silniczek wycieraczek przednich, chłodnica oleju. Wrocław, tel. 0515/34-51-19 GI0FPLJX

JEEP GRAND CHEROKEE, 2002 r., 2700 ccm, CRDi, wszystkie części., powiat jeleniogórski, tel. 0888/76-24-93 GI0FK4K7

JEEP GRAND CHEROKEE, 2002 r., 4000 ccm, różne części, wysyłka, możliwy montaż. Jelenia Góra, tel. 0788/71-05-55 GI049JL4

JEEP GRAND CHEROKEE, 2002 r., 4000 ccm, niebieski met., skrzynia bieg. + reduktor, drzwi tylne, tył nadwozia, silnik 2700 CRD, inne. Jelenia Góra, tel. 0796/91-37-18 GI97LW4H3

JEEP GRAND CHEROKEE, 2005/06 r., 3700 ccm, benz. : wszystkie części z demontażu, elem. blacharki, części mechaniczne, silniki, skrzynie bieg., szyby, elem. wnętrza, zderzaki, zawieszenia i inne. Wrocław, tel. 0692/96-65-03 GG9THYJN

JEEP LIBERTY, 2004 r., 2500 ccm, benz. : wszystkie części z demontażu, elem. blacharki, części mechaniczne, silniki, skrzynie bieg., szyby, elem wnętrza, zderzaki, zawieszenia i inne. Wrocław, tel. 0692/96-65-03 GG9THYJM

JELCZ : wywrót, skrzynia bieg., most tylny, zawieszenia (nowe resory), siłowniki powietrza i wspomagania, drążki kier., wał napędowy, przystawki do wywrotu, tłoczysko wywrotu. Nysa, tel. 0782/12-53-60, 0601/79-44-58 GI0FPJRT

JELCZ, przednie okładziny szczęk ham., wym. 110x460x11 mm, wiercone, 8 szt. - 17 zł/szt. Wrocław, tel. 071/343-57-24 w dni robocze, 9-16 GI97NW4J4

JELCZ, tylne okładziny szczęk ham., wiercone, wym. 180x204x21.5 mm, 8 szt. - 23 zł/szt. Wrocław, tel. 071/343-57-24 w dni robocze, 9-16 GI97NW4JF

JELCZ, tylne okładziny szczęk ham., wiercone, wym. 180x184x20.5 mm, 4 szt. - 19 zł/szt. Wrocław, tel 071/343-57-24 w dni robocze, 9-16 GI97NW4KA

JELCZ, tylne okładziny szczęk ham., wiercone, wym. 180x203x20 mm, 4 szt. - 21 zł/szt. Wrocław, tel 071/343-57-24 w dni robocze, 9-16 GI97NW4KF

JELCZ 317, silniki uzbrojone, skrzynie bieg., mosty tylne, resory, kabina uzbrojona, głowice, tłoki i inne z demontażu. Szczepanów, powiat średzki, tel. 0696/60-94-91, 071/396-85-15 GI0C9XWN

JELCZ 325, głowica kpl. - 250 zł. Kłodzko, tel 0665/50-73-75 GI079C4A

JELCZ 415, 416, 422 STEYR : skrzynia ładunkowa, dł. 6,2 m, szer. 2,46 m - 1.200 zł. Jelcz-Laskowice, powiat oławski, tel. 0600/94-77-12 GI0FPJTW

KAMAZ : wywrót, skrzynia bieg., most tylny, zawieszenia (nowe resory), siłowniki powietrza i wspomagania drążki kier., wał napędowy, przystawki do wywrotu, tłoczysko wywrotu. Nysa, tel. 0782/12-53-60, 0601/79-44-58 GI0FPJT4

KAMAZ, różne części, nowe i używane, 50% rabatu Wrocław, tel. 0503/71-03-71 GI0FHXA4

KAMAZ, blok silnika, nowy - 2.500 zł. Wrocław, tel. 0503/71-03-71 GI0CXE7M

KAMAZ WYWROTKA, 1980 r., wszystkie części. Zielona Góra, tel. 0691/67-30-55 GI0F7XR7

KIA CARENS, 2003/07 r., pokrywa silnika, reflektory, wzmocnienie czołowe, zderzak przedni, klapa bag. (do kombi), zderzak tylny. Opole, tel. 0693/78-72-91 GI0C4JRA

KIA CARNIVAL : różne części blacharskie, lampy, silnik, skrzynia bieg. Jelenia Góra, tel. 0605/14-58-94, 0604/35-22-07 GG9MHFLA

KIA CARNIVAL, 2900 ccm, diesel, wszystkie części blacharskie i mechaniczne, silniki, skrzynie bieg., szyby, zawieszenia, rozruszniki, alternatory, koła i inne, możl. montaż. Wrocław, tel. 0605/62-00-14 GI97NLKYP

KIA CARNIVAL, 1998/01 r. : zderzak przedni - 400 zł. Tel. 071/383-45-05, 0793/22-50-17 GI97EFCHX

KIA CARNIVAL, 1999 r., 2500 ccm, V6 : części z demontażu. Wrocław, tel. 0604/63-62-41, 0514/26-62-41 GI97CJH7H

KIA CARNIVAL, 2000 r., 2900 ccm, turbo D : wszystkie części z demontażu, elem. blacharki, części mechaniczne, silniki, skrzynie bieg., szyby, elem. wnętrza, zderzaki, zawieszenia i inne. Wrocław, tel. 0692/96-65-03 GG9THYJH

KIA CARNIVAL, SEPHIA, SPORTAGE, lusterka, elementy lusterek. Legnica, tel. 0607/84-79-73, 0723/70-17-43 GI04PCF4

KIA CERES, 2400 ccm, diesel : wszystkie części z demontażu. Wińsko, powiat wołowski, tel. 0605/68-80-68 GI07FMTW

KIA CERES, wszystkie części blacharskie i mechaniczne, silniki, skrzynie bieg., szyby, zawieszenia, rozruszniki, alternatory, koła i inne. Wrocław, tel. 0605/62-00-14 GI97NLKX7

KIA CLARUS, 1997/98 r., 2000 ccm, 16V : części z demontażu. Wrocław, tel. 0604/63-62-41, 0514/26-62-41 GG9THYJA

KIA CLARUS, 1998 r., 1800 ccm, 16V, części z demontażu, błotniki, maski, zawieszenia przód i tył, airbagi, drzwi, amortyzatory, zderzaki, atrapy, skrzynie bieg., elektryka, silnika, chłodnice, lampy przód i tył i inne. Lubin, tel. 0691/50-60-42 GI0FJM33

KIA CLARUS, 2003 r., części zawieszenia, zwrotnice, półosie. Wrocław, tel. 0604/44-58-16 GI0FM9PP

KIA K2500, 2500 ccm, TCi : wszystkie części z demontażu, elem. blacharki, części mechaniczne, silniki, skrzynie bieg., szyby, elem. wnętrza, zderzaki, zawieszenia i inne. Wrocław, tel. 0692/96-65-03 GG9THYJ3

KIA K2500, 2000/06 r., wszystkie części blacharskie i mechaniczne, silniki, skrzynie bieg., szyby, zawieszenia, rozruszniki, alternatory, koła i inne. Wrocław, tel. 0605/62-00-14 GI97NLKXX

KIA K2700 : silnik, skrzynia bieg. - 3.500 zł. Tel. 071/310-15-94, 0603/80-40-85 GI97KWFHJ

KIA K2700, wszystkie części blacharskie i mechaniczne, silniki, skrzynie bieg., szyby, zawieszenia, rozruszniki, alternatory, koła i inne. Wrocław, tel. 0605/62-00-14 GI97NLKY7

KIA K2700, 1999 r., 2700 ccm, turbo D . wszystkie części z demontażu, elem. blacharki, części mechaniczne, silniki, skrzynie bieg., szyby, elem. wnętrza, zderzaki, zawieszenia i inne. Wrocław, tel. 0692/96-65-03 GG9THYHX

KIA K2700, MAGENTIS, PREGIO, RIO, SORENTO SPORTAGE - pokrywa silnika, zderzaki, belka zderzaka, Rio II - reflektory, zderzak, błotnik lewy, Rio III hatchback - lampy tylne, zderzak tylny, K2700 - reflektor lewy, lusterko lewe, Sportage, 2004 r. - zderzaki, pokrywa silnika, Sorento - zderzaki. Opole, tel. 0880/18-08-92 GI977CLH9

KIA K3000, wszystkie części blacharskie i mechaniczne, silniki, skrzynie bieg., szyby, zawieszenia, rozruszniki, alternatory, koła i inne. Wrocław, tel. 0605/62-00-14 GI97NLKXN

KIA MAGENTIS II, 2008 r., pokrywa silnika, blotnik prawy przedni, reflektor prawy. Opole, tel. 0500/29-24-40 GI97NMHAE

KIA PICANTO, zderzak tylny. Legnica, tel. 0607/84-79-73, 0723/70-17-43 GI0AH9LX

KIA PREGIO : silnik, skrzynia bieg - 3.500 zl. Tel. 071/310-15-94, 0603/80-40-85 GI97KYF7L

KIA PREGIO, wszystkie części blacharskie i mechaniczne, silniki, skrzynie bieg., szyby, zawieszenia, rozruszniki, alternatory, kola i inne. Wroclaw, tel. 0605/62-00-14 GI97NLKXR

KIA PREGIO, 1998 r., 2700 ccm, diesel, silnik, osprzęt silnika, skrzynia bieg., most, wal napędowy, zawieszenia, przekladnia kier., drzwi, maska, reflektory, chlodnica, fotele i inne. Brzeg, tel. 0600/73-25-17 GG9434LJ4

KIA PREGIO, 1999 r., 2700 ccm, diesel : wszystkie części z demontażu, elem. blacharki, części mechaniczne, silniki, skrzynie bieg., szyby, elem. wnętrza, zderzaki, zawieszenia i inne. Wroclaw, tel. 0692/96-65-03 GG9THYHN

KIA PRIDE, rozrusznik, oświetlenie, alternator, inne. Oborniki Śląskie, powiat trzebnicki, tel. 0691/28-10-44 GI0EKTL4

KIA PRIDE, 1996 r., 1300 ccm, benz. : amortyzatory, półosie, różne części mech. i blach., szyby, inne. Wroclaw, tel. 0695/82-86-33 GI97EJAXF

KIA RIO, lusterka, elementy lusterek. Legnica, tel. 0607/84-79-73, 0723/70-17-43 GI0FPMR9

KIA RIO I, zawieszenie przednie, konsola, fotele, tapicerka, półka tylna, wspom. kierownicy, nagrzewnica, przekl. kierownicy, klamki, zamki. Opole, tel. 0500/29-24-40 GI97NMHAT

KIA RIO, 2002 r. : różne części z demontażu. Wolsztyn, tel. 0661/73-53-81 GG9RKCEE

KIA RIO, 2006/08 r., maska w kolorze srebrnym. Niemcza, powiat dzierżoniowski, tel. 0609/12-02-02 GI97P44XC

KIA SEDONA, CARNIVAL, 2002 r., 2900 ccm, TDI, wszystkie części blacharskie i mechaniczne. Bojanowo, powiat rawicki, tel. 0722/17-08-86 GI97FW4H3

KIA SEPHIA, 1500 ccm, benz. : silnik, skrzynia bieg., zawieszenie, blotniki, kierunkowskazy, lampy tylne, klapa tylna, blotnik tylny, serwo, przekl. kierownicza. Prusice, powiat trzebnicki, tel. 071/312-54-64 GI97FPHNC

KIA SEPHIA, 1995/96 r., 1600 ccm : części z demontażu. Wroclaw, tel. 0604/63-62-41, 0514/26-62-41 GI9TMLXY

KIA SHUMA II, reflektor prawy. Opole, tel. 0500/29-24-40 GI07CEHA

KIA SHUMA, 1998 r. : zderzak przedni. Wroclaw, tel. 0664/52-87-04 GI0HFHK

KIA SHUMA, 1999 r., 1500 ccm, 16V : części z demontazu. Wroclaw, tel. 0604/63-62-41, 0514/26-62-41 GI97H949Y

KIA SORENTO, zderzaki przednie - 300 zl. Myslakowice, powiat jeleniogórski, tel. 0517/71-19-51, 075/713-11-31 GI0A7AWL

KIA SPORTAGE, 2002 r., wzmocnienie czolowe. Niemcza, powiat dzierżoniowski, tel. 0609/12-02-02 GI97P44X3

LADA NOVA 110, 1999 r. : przelączniki świateł i kierunkowskazów, półoś, lusterko zewn. Wroclaw, tel. 0880/21-52-15 GG974NF3F

LANCIA DEDRA, 1995 r., 1900 ccm, turbo D : wszystkie części z demontażu. Boleslawiec, tel. 0889/91-75-52 GG9PLCWM

LANCIA DEDRA, 1995 r., 1900 ccm, turbo D : wszystkie części z demontażu. Chojnów, powiat legnicki, tel. 0602/58-63-39, 0608/58-41-30 GG9PLCWJ

LANCIA DEDRA, DELTA, lusterka, elementy lusterek, reflektory, lampy tylne. Legnica, tel. 0607/84-79-73, 0723/70-17-43 GI09X9EH

LANCIA DEDRA, THEMA, 1992 r., 2000 ccm, benz. : wszystkie części z demontażu. Chojnów, powiat legnicki, tel. 0880/33-08-93 GG9PLCW4

LANCIA DELTA, 1993/94 r., 1800 ccm, DOHC : części z demontazu. Wroclaw, tel. 0604/63-62-41, 0514/26-62-41 GG9THYFL

LANCIA DELTA, 1994 r. : maska silnika. Wroclaw, tel. 0515/08-60-90 GG94H4YEF

LANCIA KAPPA, 2000 ccm, 16V, drzwi, lusterka, konsola, blotniki tylne, airbagi, fotele, progi, klapa tylna, grill, lampy tylne, zderzak tylny, zawieszenia, skrzynia bieg., półosie, halogeny i inne. Wroclaw, tel. 0515/08-60-90 GI94HELRH

FOTO LANCIA KAPPA, 2000 r., 2400 ccm, benzyna : wszystkie części, kompletne drzwi, klapa tylna. Ząbkowice Śląskie, tel. 0601/37-47-22, 0695/52-97-29 www.domar.autogielda.pl KI0397829

LANCIA LYBRA : nawigacja, radio, zmieniacz płyt, halogeny, drzwi, airbagi, zderzaki, listwy na zderzaki, chlodnice, wentylatory, przelączniki, listwy boczne, szyby, lampy, blotniki, maska, intercooler, lusterka, klamki, tapicerka, podnośniki szyb, klapa tylna, inne. Wroclaw, tel. 0601/06-05-95 GI09FAJM

LANCIA LYBRA, 2001 r., 2400 ccm, jTd : skrzynia bieg., zawieszenie, tylna belka zawieszenia, nagrzewnica do wersji z klimat., instalacja elektryczna, komputer silnika. Legnica, tel. 0605/10-66-57 GI94MWN4N

LANCIA PHEDRA, 2005 r. : pas przedni, reflektor lewy, zderzaki (przedni i tylny), blotnik prawy, podłużnica prawa, drzwi prawe, próg prawy, półoś, wózek silnika, zb. spryskiwacza, alufelgi 15". Wroclaw, tel. 0693/21-67-36 GI049LW9

LANCIA THEMA : różne części z demontażu. Trzebnica, tel. 071/387-49-37, 0606/28-75-78, 0666/27-69-89 GG9RKC9N

LANCIA THEMA, 1992 r., 2500 ccm, diesel : różne części z demontażu. Wolsztyn, tel. 0661/73-53-81 GG9RKC9R

LANCIA Y : lampy, zderzaki, drzwi, maski, lusterka. Tel. 071/315-42-43 GI94KHWHX

LANCIA Y : zderzaki, blotniki. Prusice, powiat trzebnicki, tel. 071/312-54-64 GG9C9KTK

LANCIA Y, 1991 r., grill, reflektory. Wroclaw, tel. 0515/08-60-90 GI94HELPE

LANCIA Y 10, YPSILON, THEMA, lusterka, elementy lusterek, reflektory. Legnica, tel. 0607/84-79-73, 0723/70-17-43 GI04PCER

LANCIA YPSILON, 2000 r., maska, zderzak, lampy, blotniki, grill w kolorze zielonym. Niemcza, powiat dzierżoniowski, tel. 0609/12-02-02 GI97P44YH

LANCIA YPSILON, 2005 r., benz., zbiorniczek spryskiwaczy, drzwi, lampy tylne, alternator, sprężarka klimat., podszybie, wycieraczki, półosie, łapy silnika, licznik, panel klimat., kurtyny, lusterka, zderzaki, pompa wspom. kierownicy, klapa tylna. Korfantów, powiat nyski, tel. 0694/89-83-40 GI97NEW4C

LAND ROVER FREELANDER, 2002 r., 2000 ccm, TDI, silnik, skrzynia biegów, osprzęt silnika, sprowadzony z Anglii. Brzeg, tel. 0600/73-25-17 GG9434L9X

LAND ROVER FREELANDER, RANGE ROVER, lusterka, elem. lusterek, lampa tylna. Legnica, tel. 0607/84-79-73, 0723/70-17-43 GI04PCEM

LAND ROVER RANGE ROVER : lampy tylne, kierunkowskazy. Boleslawiec, tel. 0792/33-46-44 GG9RKC7K

LAND ROVER VOGUE, 2000 r., 4600 ccm, benz., silnik, automat. skrzynia bieg., zawieszenia, karoseria na części i inne. Legnica, tel. 0602/26-52-46, 0602/26-63-74 GI0FPFLY

LDV : skrzynia bieg., pompa wspomagania kier., rozrusznik, alternator. Nysa, tel. 0697/64-14-14 GG9THYEE

LEXUS IS 250 : lusterko boczne lewe - 600 zl. Wroclaw, tel. 0509/30-42-53 GI0C7WHX

LIAZ : wywrót, skrzynia bieg., most tylny, zawieszenia (nowe resory), silowniki powietrza i wspomagania, drążki kier., wal napędowy, przystawki do wywrotu, tloczysko wywrotu. Nysa, tel. 0782/12-53-60, 0601/79-44-58 GI0FPJTA

LIAZ 150.261, 1991 r., kabina - 24.500 zl. Zgorzelec, tel. 0507/08-88-37, 0507/08-88-38 GI0CXR3A

LIAZ 110.573, 1994 r., rama - 4.500 zl. Zgorzelec, tel. 0507/08-88-37, 0507/08-88-38 GI0CXPYW

LINCOLN NAVIGATOR, lusterka, elementy lusterek. Legnica, tel. 0607/84-79-73, 0723/70-17-43 GI04PCE4

LUBLIN I, II, 2400 ccm, diesel, silnik, mosty, waly, resory, skrzynie biegów, zawieszenia i inne. Walbrzych, tel. 0604/62-70-89 GI0449M3

LUBLIN, diesel : silnik + skrzynia bieg., glowica, most, szyby, fotele, inne. Ząbkowice Śląskie, tel. 0609/30-78-38 GI97H47P7

LUBLIN, 1994 r. : wszystkie części z demontażu. Świebodzice, powiat świdnicki, tel. 0609/86-84-01 GG9P9PTH

LUBLIN 1, 1995 r., 2400 ccm, silnik Andoria : glowica kpl. - 500 zl, pompa wtrysku - 200 zl, sprzęglo - 200 zl, miska olejowa - 100 zl. Świdnica, tel. 0723/38-36-37 GI97RXWLN

LUBLIN II 3302, 1996 r., 2400 ccm, diesel, różne części. Opole, tel. 0608/22-93-38 GI97LTP7J

LUBLIN II, III, 1996/99 r., wszystkie części z demontażu, silniki, skrzynie bieg., elem. blacharki. Wroclaw, tel. 0606/44-75-31 GI04CMMC

LUBLIN, 1997 r., 2400 ccm, diesel, czerwony, silnik, skrzynia bieg. (5), wal, most, resor, chlodnica, pompa hamulcowa, belka, klapa, ogrzewanie, przekaźniki, liczniki, silniczek wycieraczek, stacyjka, blotniki, ukl. kierowniczy, klamki, korek wlewu paliwa. Jugowice, powiat walbrzyski, tel. 0609/96-74-87 GI09EYYT

LUBLIN, 1998 r., skrzynia bieg. Kia (5), most tylny, belka przednia, resory przednie, tylne, blotniki przednie, zderzak przedni, grill, reflektory, serwo z pompą hamulcową, kolumna kierownicza ze wspomaganiem, kompletna chlodnica, rozrusznik. Walbrzych, tel. 074/667-55-04 GI0FEKJT

LUBLIN II, III, 1998/05 r. : glowica, dół silnika, sprzęglo wiskozowe, pompa wodna, pompa olejowa, wal, tloki, miska olejowa, blok silnika, kolektory, turbosprężarka, kola pasowe, kolo zamachowe, pompa wtrysk. Wroclaw, tel. 0691/06-96-21 GI07LYW3

LUBLIN I, II, 1999 r., diesel, TD, silniki, skrzynie bieg., waly, mosty, resory, przekladnie kier., felgi, opony, elem. blacharki, oświetlenie, części mechaniczne, felgi, opony, szyby, wszystkie części możl. wysylki w 24 godz. Klodzko, tel. 0601/62-21-37 GI0CTRM

LUBLIN II, 1999 r., 2400 ccm, turbo D, wszystkie części z demontażu. Namysłów, tel. 0888/64-06-15, 0604/80-90-33 GI07JPPR

ŁADOWARKA, felgi do T-34, T-200 i inne - od 200 zl. Brzeg, tel. 077/416-38-04, 0602/74-58-24 GI9KP339

ŁADOWARKA Ł-200, łyżka duża, stan bdb - 3.500 zl. Legnica, tel. 0691/09-23-87 GI0EH9P4

ŁADOWARKA FUCHS, chwytak do złomu, poj. 0.8 m3 - 3.500 EUR. Zgorzelec, tel. 0507/08-88-38, 0507/08-88-37 GI0CXRMM

ŁADOWARKA WEIDEMANN, silnik, wal, glowice, pompy i inne. Ocice, powiat boleslawiecki, tel. 075/736-11-14, 0603/44-39-45 GI0C4Y9K

MAN, 3200 ccm, TDI, silnik kpl. - 3.500 zl, resory przednie, 2 szt. - 600 zl/szt., kolumna kier. - 1.500 zl. Wroclaw, tel. 0504/09-07-28 GI07THTR

MAN 8.100, wszystkie części z demontażu. Ostrzeszów, tel. 0607/51-46-64, 0600/19-51-10 GG9R94AF

MAN 8.150, 1993 r., wszystkie części z demontażu. Ostrzeszów, tel. 0607/51-46-64 GI97JXWJX

MAZ, nowe części, 50% rabatu. Wroclaw, tel. 0503/71-03-71 GI0FPEMT

MAZDA, różne modele i roczniki: silniki, E, D, alufelgi, części tuningowe, lampy. Gryfów Śląski, powiat lwówecki, tel. 0728/19-10-28, 075/781-37-04 GI07FFC4

MAZDA 121, 1400 ccm : silnik, drzwi, klapa tylna, szyba tylna, fotele, chlodnica, alternator, rozrusznik, serwo, licznik, zderzak tylny, reflektory, lampy tylne, gaźnik, aparat zaplonowy i inne. Klodzko, tel. 0501/33-92-70 GI97AKC9K

MAZDA 121 : reflektory, atrapa. Prusice, powiat trzebnicki, tel. 071/312-54-64 GI97H47NY

MAZDA 121, 1991 r., zderzak przedni. Wroclaw, tel. 0667/98-95-43 GI0C7TXC

MAZDA 121, 1992 r., 1300 ccm, 4-drzwiowy: wszystkie części. Prochowice, powiat legnicki, tel. 0508/25-98-17, 0691/06-92-48 GI0A9E4T

MAZDA 121, 1994 r., benz., biały, wszystkie części z demontażu. Boleslawiec, tel. 0601/99-85-47 GI0FK4TN

MAZDA 121, 1994 r. : wszystkie części z demontażu. Glogów, tel. 0668/41-46-40 GI97N7FAR

MAZDA 121, 1996 r., 1300 ccm, 16V : różne części z demontażu. Lubin, tel. 0660/49-37-62 GG9RKC3E

MAZDA 121, 1997 r., 1300 ccm, benz. : wszystkie części z demontażu. Boleslawiec, tel. 0889/91-75-52 GG9PLCL4

MAZDA 121, 1997 r. : zderzak. Wroclaw, tel. 0666/70-76-06 GG9A4FJW

MAZDA 121, 323, 626, lusterka, elementy lusterek, reflektory, zderzaki, lampy. Legnica, tel. 0607/84-79-73, 0723/70-17-43 GI04PCE3

MAZDA 2, srebrny met., klapa tylna bez szyby. Wilków Wielki, powiat dzierżoniowski, tel. 0609/12-02-02, 0885/83-88-38 GI0F7X4R

MAZDA 3, srebrny metalik, zderzak przedni, belka zderzaka. Wilków Wielki, powiat dzierżoniowski, tel. 0609/12-02-02, 0885/83-88-38 GI0F7X4X

MAZDA 323 : różne części z demontażu. Legnica, tel. 0603/16-12-11 GI94J3RC9

MAZDA 323, 1989 r., maska, grill, reflektory. Wroclaw, tel. 0515/08-60-90 GI94HELR9

MAZDA 323 F, 1989/94 r., 1600 ccm, 16V : silnik, maska silnika, drzwi, szyby, klapa tylna, półosie, chlodnica, zb. paliwa, reflektory, lampy tylne, fotel, inne. Bielawa, powiat dzierżoniowski, tel. 0696/82-76-63 GI9RTEHX

MAZDA 323 F, 1989/94 r., 1600 ccm, 16V : różne części z demontażu. Jelenia Góra, tel. 0510/52-29-68 GG9R949E

MAZDA 323 hatchback, 1989/94 r., 1300 ccm : wszystkie części z demontażu. Strzegom, powiat świdnicki, tel. 0607/70-54-92 GG9R949C

MAZDA 323, 1989/95 r., różne części, wysylka, możliwy montaż. Jelenia Góra, tel. 0788/71-05-55 GI97N7J4A

MAZDA 323 F, 1990 r., 1600 ccm, benz., 16V : silnik, osprzęt silnika, skrzynia bieg., półosie, zawieszenie, reflektory, lampy tylne, szyby, lusterka, elem. blacharki, inne. Kondratów, powiat jaworski, tel. 0518/74-22-10 GI94YNJRF

MAZDA 323 F, 1990 r., różne części. Wroclaw, tel. 0510/15-58-50 GI0CYM3N

MAZDA 323, 1991 r., 1700 ccm, diesel : silnik + skrzynia bieg., części blacharskie i mechaniczne, kola, felgi, opony. Glogów, tel. 0784/18-82-61 GI97MHPAA

MAZDA 323 F, 1991 r. : różne części. Trzebnica, tel. 0602/57-42-96 GG9CH4TT

MAZDA 323 F, 1991 r., zderzak tylny, lusterka, licznik i inne. Wroclaw, tel. 0667/98-95-43 GI0C7TWY

MAZDA 323 F, 1991 r., 1300 ccm, benz. : silnik, skrzynia bieg., zawieszenia, alternator, rozrusznik, drzwi i inne części z demontażu. Wroclaw, tel. 0880/21-52-15 GI97CFEPW

MAZDA 323, 1991/93 r. : alternator - 65 zl. Jaworzyna Śląska, powiat świdnicki, tel. 0726/71-01-91 GI0A7CRA

MAZDA 323, 1992 r. : różne części. Trzebnica, tel. 0602/57-42-96 GI9E9CW9

MAZDA 323 SEDAN, 1992 r., 1700 ccm, diesel : drzwi, zawieszenia, zderzak i inne z demontażu. Wroclaw, tel. 0880/21-52-15 GI0C3WWK

MAZDA 323 F, 1992/97 r., 1600 ccm, 16V, komputer, sterowniki elektr., elem. kokpitu i inne z demontażu. Wroclaw, tel. 0880/21-52-15 GI04FWT4

MAZDA 323 F, 1993 r., 1800 ccm, benz. : silnik, osprzęt silnika - 400 zl. Boleslawiec, tel. 0696/88-98-92 GI04FNLJ

MAZDA 323 hatchback, 1993 r., 79 tys. km, 1600 ccm, benz., 16V, silnik, szyby, nowe i używane, inne. Gryfów Śląski, powiat lwówecki, tel. 0728/19-10-28, 075/781-37-04 GI07FFAX

MAZDA 323 F, 1993 r., 1500 ccm, 16V : wszystkie części z demontażu. Jawor, tel. 0724/91-50-95 GG9RKAX9

MAZDA 323 F, 1993 r. : silnik, skrzynia bieg., zawieszenie, szyby, tapicerka, lusterka, el. szyby, ABS, inne. Milkowice, powiat legnicki, tel. 0603/72-71-71 GI97NXY7R

MAZDA 323 F99, 1993 r., dużo części. Szukalice, powiat wroclawski, tel. 071/316-55-82, 0723/94-60-21 GI0FPJYE

MAZDA 323 F, 1993 r. : zderzak, maska, grill, lampy, chlodnica. Wroclaw, tel. 0664/52-87-04 GI049LE4

MAZDA 323, 1994 r., 180 tys. km, 1700 ccm, diesel : skrzynia bieg. Brzeg, tel. 0602/38-89-64 GG9RKAWW

MAZDA 323, 1994 r., 1700 ccm, benz. : silnik, skrzynia bieg (5), półosie. Paczków, powiat nyski, tel. 0606/15-33-85 GG9HKKCR

MAZDA 323, 1994 r., szary, reflektor prawy, z silniczkiem - 80 zl. Wroclaw, tel. 0886/72-72-64 GI0FPKTN

MAZDA 323, 1994 r., 1400 ccm, benz., 3-drzwiowy: wszystkie części z demontażu, skrzynia bieg. (5), tanio. Wroclaw, tel. 0668/57-53-88 GI0FJYWR

MAZDA 323, 1994/98 r., różne części z demontażu. Grabów nad Prosną, powiat ostrzeszowski, tel. 0698/77-61-54 GI9TMR47

MAZDA 323 C, F, 1995 r., zderzaki tylne, maska silnika. Wroclaw, tel. 0667/98-95-43 GI0CXT7K

MAZDA 323 F, 1996 r. : zderzak. Wroclaw, tel. 0666/70-76-06 GG9A4FLM

MAZDA 323, 1997 r., 1300 ccm, benz., wszystkie części blacharskie i mechaniczne. Prochowice, powiat legnicki, tel. 0691/06-92-48 GI0F7L3T

MAZDA 323 P, 1997 r. : różne części. Trzebnica, tel. 0602/57-42-96 GG9CH4RN

MAZDA 323 F, 1997 r., drzwi, maski, klapy tylne, półka tylna. Wroclaw, tel. 0515/08-60-90 GI94HELR7

MAZDA 323 F, 1997 r., 1500 ccm, 16V : silnik, skrzynia bieg., klimat. kpl., alufelgi, osprzęt, zawieszenie, airbagi, tapicerka, deska rozdz., szyby, drzwi, maska, lampy i inne. Wroclaw, tel. 0796/62-56-10 GI09FA99

MAZDA 323 F, 1997 r., zderzaki. Wroclaw, tel. 0664/52-87-04 GG9MHFCA

MAZDA 323 F, 1997 r., 1.3, 1.5: silnik, osprzęt silnika, skrzynia bieg., półosie, zawieszenie, drzwi, maska, blotniki, nadkola, reflektory, pompy, cewki, przekl. kierownicy i inne. Wroclaw, tel. 0669/41-27-75 GI0AT3FF

MAZDA 323 C, F SEDAN, 1997/98 r., 1.3, 1.5 16V, 2.0 D : różne części z demontażu. Wroclaw, tel. 0604/63-62-41, 0514/26-62-41 GG9RWTT9

MAZDA 323 F, 1998 r. : wszystkie części z demontażu. Roztoka, powiat świdnicki, tel. 0663/37-49-30 GI94YNWJC

MAZDA 323, 1998/01 r., maska, zderzak, reflektory, blotniki, chlodnica, atrapa, airbag. Grabów nad Prosną, powiat ostrzeszowski, tel. 0698/77-61-54 GI97LX9KJ

MAZDA 323, 1998/03 r., maska, zderzaki, lampy, drzwi, klapa tylna, zawieszenie, silnik, skrzynia, osprzęt silnika, półosie, McPhersony, ćwiartki, elementy plastikowe, siedzenia, szyby, przelączniki, licznik, belka tylna, nadkola, pompa wspomagania, pompa ABS, komputer i wszystkie inne części. Wroclaw, tel. 0691/51-20-03 II0CXNHL

MAZDA 323, 1999 r., 1400 ccm, benz. : silnik, skrzynia bieg., elem. blacharki i inne. Wolsztyn, tel. 0661/73-53-81 GG9RKATW

MAZDA 323 F, 1999 r., 1500 ccm, 16V : części z demontazu. Wroclaw, tel. 0604/63-62-41, 0514/26-62-41 GI94MCX79

MAZDA 323, 323 F : silniki, skrzynie bieg., zawieszenie przednie i tylne, lampy, blotniki, zderzaki, drzwi, szyby, klapa tylna i inne. Prusice, powiat trzebnicki, tel. 071/312-54-64 GI97FJ3WJ

MAZDA 323, 6, 626, reflektory, lampy tylne, elem. blacharki, zderzaki, lusterka, różne inne części, możl. wysylki. Klodzko, tel. 0665/19-15-08, 0603/27-49-46 GG9THY9C

MAZDA 323, 626, 1984/92 r., skrzynie biegów do 1.6 E 8V i 2.0 D 8V, alternator, blotnik, piasty kól z łożyskami, półosie, zderzak tylny, lampy tylne, wahacze, ukl. zaplonowy, drzwi tylne do 323 F, lusterka i inne. Wroclaw, tel. 0601/70-57-00 GI97R7MKY

MAZDA 323, 626, PREMACY, 1999/05 r., 1900 ccm, TDI, glowica, pompa oleju i inne. Klodzko, tel. 0601/66-42-06 GI97MLWLW

MAZDA 5 : zderzak przedni. Klodzko, tel. 074/647-12-26 GI097RCP

MAZDA 6 : reflektory. Boleslawiec, tel. 0792/33-46-44 GG9RKAT9

MAZDA 6, amortyzatory, sprężyny, siedzenia, przeplywomierze, aparaty, cewki, opony, inne. Gryfów Śląski, powiat lwówecki, tel. 0728/19-10-28, 075/781-37-04 GI07FFCC

MAZDA 6, 2000 ccm, diesel, pompowtryski Denso, różne, stan bdb, niski przebieg. Wroclaw, tel. 0515/34-51-19 GI0FPLJK

MAZDA 6, 2002 r. : zderzak przedni, reflektor lewy (bez silniczka). Wroclaw, tel. 0601/70-57-00 GI04M4LR

MAZDA 6, 2003 r., wszystkie części blacharskie i mechaniczne. Bojanowo, powiat rawicki, tel. 0722/17-08-86 GI97FW4H7

MAZDA 6 KOMBI, 2004 r. : klapa tylna bez szyby. Niemcza, powiat dzierżoniowski, tel. 0885/83-88-38 GG9C9KLM

MAZDA 626 : różne części z demontażu. Legnica, tel. 0603/16-12-11 GI94J3RC7

MAZDA 626 hatchback, 2500 ccm, V6, lampa tylna. Lubań, tel. 075/721-21-55, 0506/24-25-22 GI09EYLE

MAZDA 626 COMPREX, 2000 ccm, diesel : różne części mech. i blacharskie. Prochowice, powiat legnicki, tel. 0691/06-92-48, 0508/25-98-17 GI97LW3TL

MAZDA 626, 2000 ccm, benz. : silnik, skrzynia bieg. manual. i automat., zawieszenie przednie i tylne, drzwi, lampy, blotniki, zderzaki, klapa tylna, szyby, przekl. kierownicza, przeplywomierz i inne. Prusice, powiat trzebnicki, tel. 0667/20-60-47 GG9HAEXF

MAZDA 626, 1987 r. : reflektory, lusterka, kierunkowskazy, atrapa. Wroclaw, tel. 0695/82-86-33 GI07CERT

MAZDA 626, 1988/92 r., diesel, benz., skrzynia bieg., reflektory, atrapa, lampy, drzwi, zderzak tylny, szyby boczne, sprężyny, amortyzatory przednie, zaciski, piasty, półosie, rozrusznik, alternator, wzmocnienie czolowe, blotniki, wahacze, linki, klamki i inne. Wroclaw, tel. 0601/70-57-00 GI97R7MLF

MAZDA 626, 1988/92 r. : reflektory, kierunkowskazy, blotnik lewy. Wroclaw, tel. 0602/26-76-79 GG9CH4PF

MAZDA 626 KOMBI, 1988/94 r. : wszystkie części z demontażu. Roztoki, powiat klodzki, tel. 074/662-65-08 GI97FEWPY

MAZDA 626, 1990 r., 1800 ccm, 16V, wszystkie części z demontażu. Nowa Ruda, powiat klodzki, tel. 0723/90-26-68 GI0FPENH

MAZDA 626, 1990 r., zderzak tylny, lampy tylne, licznik i inne. Wroclaw, tel. 0667/98-95-43 GI0C7TX4

MAZDA 626, 1991 r., 2000 ccm, diesel : silnik, skrzynia bieg., maska, reflektory oraz inne części mechaniczne i blacharskie. Wroclaw, tel. 0880/21-52-15 GG9ARKC4

MAZDA 626, 1992 r., 2000 ccm, diesel, silnik w stanie idealnym, różne części mech. i blacharskie - od 10 zl. Opole, tel. 077/453-79-23 GI9FYHC9

MAZDA 626 KOMBI, 1992 r., 2000 ccm, diesel, drzwi, lusterka, wzmocnienie przednie, chlodnica, zawieszenia, kołyska, blotniki tylne, felgi. Wroclaw, tel. 0515/08-60-90 GI94HELPH

MAZDA 626 SEDAN, 1992/96 r., 2000 ccm, 16V : różne części z demontażu. Jelenia Góra, tel. 0510/52-29-68 GG9R943R

MAZDA 626, 1992/96 r. : zderzak, lampy. Wroclaw, tel. 0666/70-76-06 GG9A4FNK

MAZDA 626 hatchback, 1992/97 r., 2000 ccm, 16V : wszystkie części z demontażu. Grabów nad Prosną, powiat ostrzeszowski, tel. 0698/77-61-54 GG9RKAPH

MAZDA 626, 1992/97 r., 1800 ccm, benz., różne części. Klodzko, tel. 0721/61-59-78 GI0F3FKJ

MAZDA 626 SEDAN, 1992/97 r., 16V, benz., 1.8 16V, 2.0 16V: silnik, skrzynia b., maska, zderzaki, blotniki, reflektory, chlodnica, pas przedni, ćwiartki, dach, drzwi, lusterka, klapa tylna, kolumny McPhersona, wahacze, zwrotnice, półosie, wózek, belka tylna, el. pompa i zbiornik, przekladnia kier., pompa wspomagania i inne, wysylka na calą Polskę. Świdnica, tel. 0600/28-37-55, 0660/31-40-31 www.auto-czesci.autogielda.pl auto-czesci1@o2.pl KI74FAK

MAZDA 626 CRONOS, 1992/98 r., zderzak w kolorze turkusowym, po lakierowaniu - 350 zl. Lubań, tel. 075/721-21-55, 0506/24-25-22 GI073W3R

MAZDA 626 hatchback, 1993 r., 2000 ccm, 16V : drzwi - 100 zl/szt., podnośniki el. otw. szyb - 80 zl/szt., licznik - 100 zl, podsufitka, tapicerka drzwi, konsola, przekl. kierownicy - 250 zl, pompa wspom. kierownicy - 100 zl, fotele przednie i tylne i inne. Zawonia, powiat trzebnicki, tel. 0721/22-84-67 GI94C4HHW

MAZDA 626, 1994 r., 2000 ccm, benz., podłużnice, airbagi, chlodnice, wentylatory, szyberdach, drzwi, blotniki tylne, klapa tylna, osprzęt silnika, zawieszenia, pasy bezpieczeństwa, el. podnośniki szyb, zderzaki. Wroclaw, tel. 0515/08-60-90 GG94H4YEC

MAZDA 626, 1994 r., zderzaki, lampy. Wroclaw, tel. 0664/52-87-04 GG9MHF7R

MAZDA 626 SEDAN, 1995 r., 2000 ccm, diesel, benz. : wszystkie części z rozbiórki, możl. wysylki. Prusice, powiat trzebnicki, tel. 0601/79-29-77, 0602/31-83-51 GI97HTAPH

MAZDA 626, 1996 r., 2500 ccm, benz., V6, komputer - 500 zl, drzwi. Lubań, tel. 075/721-21-55, 0506/24-25-22 GI04P4TR

MAZDA 626, 1997/01 r., 1800 ccm, 16V. Wroclaw, tel. 0691/51-20-03 II0CXNFY

MAZDA 626 KOMBI, 1998 r., 1800 ccm, 16V, srebrny met., elem. blacharki, zawieszenie, opony z alufelgami, tapicerka, airbagi, kokpit, skrzynia bieg., szyby i inne, możl. wysylki kurierem. Wroclaw, tel. 0880/21-52-15 GI0EFPHM

MAZDA 626 GF, GV, 1998/99 r., 1800 ccm, 16V : części z demontazu. Wroclaw, tel. 0604/63-62-41, 0514/26-62-41 GG9THY4E

MAZDA 626, 1999 r. : wszystkie części. Kobierzyce, powiat wroclawski, tel. 0501/85-00-87 GI09NW3E

MAZDA 626, 1999 r., 2000 ccm : silnik, skrzynia bieg. (5), elem. blacharki i zawieszenia, inne. Wolsztyn, tel. 0661/73-53-81 GG9RKANE

MAZDA 626, 1999 r., zderzak przedni. Wroclaw, tel. 0667/98-95-43 GI0CA3TK

MAZDA 626 KOMBI, 1999 r., drzwi. Wroclaw, tel. 0515/08-60-90 GI94HELPF

MAZDA 626, 2000 r., czerwony, blotnik lewy, konsola, poduszka pasażera, wyposażenie wnętrza, nadkola. Wilków Wielki, powiat dzierżoniowski, tel. 0609/12-02-02, 0885/83-88-38 GI0F7X79

MAZDA MILLENIA, 1995 r., 2500 ccm, V6 : wszystkie części z demontażu, blacharskie, mechaniczne, wnętrze, możl. wysylki. Wroclaw, tel. 0669/47-04-00 GI97LXLNN

MAZDA MPV, 1994 r. : airbagi, fotele tylne, lampy tylne. Wroclaw, tel. 0515/08-60-90 GG94H4YE7

MAZDA MX-3, 1800 ccm, V6, benz. : silnik, skrzynia bieg., zawieszenie przednie i tylne, kola, lampy tylne, klapa tylna, zderzak, serwo, przekl. kierownicza, zbiorniczki, stacyjka. Prusice, powiat trzebnicki, tel. 0667/20-60-47 GI97FTH79

MAZDA MX-3 : klapa tylna, lampy, przekl. kierownicy, pompa ABS i inne. Trzebnica, tel. 0696/97-38-76 GI97N7CX3

MAZDA MX-3, 1992 r., 160 tys. km, 1800 ccm, 24V : wszystkie części z demontażu. Wroclaw, tel. 0885/84-29-59, 0887/70-98-44 GG9R93YL

MAZDA MX-3, 1992/93 r., 1.6 16V, 1.8 V6 : części z demontażu. Wroclaw, tel. 0604/63-62-41, 0514/26-62-41 GG9THY3M

MAZDA MX-3, 1994 r. : wszystkie części. Wroclaw, tel. 0601/96-67-37 GI09T4YM

MAZDA MX-3, 1995 r., 1600 ccm, 16V, silnik, osprzęt silnika, skrzynia bieg., zawieszenia, przekladnia kier., klapa tylna z szybą, zderzak tylny, reflektory, lampy, konsola, licznik i inne. Brzeg, tel. 0600/73-25-17 GG9434KKA

MAZDA MX-3, MX-6, 2200 ccm, benz. : silnik, lewarek zmiany bieg. (automatic), elem. blacharki, ukl. kierowniczy, zderzaki. Wroclaw, tel. 0880/21-52-15 GI94AM9YF

MAZDA MX-5, 1996 r., 1600 ccm, benz. : wszystkie części z demontażu. Chojnów, powiat legnicki, tel. 0880/33-08-93 GG9PLC44

MAZDA MX-5, 1998 r. : zderzak przedni. Klodzko, tel. 0516/30-11-57 GI97MRXAM

MAZDA RX-7 : skrzynia bieg. - 400 zl. Przeworno, powiat strzeliński, tel. 0517/23-67-96, 0888/79-38-08 GI0KLXJ

MAZDA RX-8, 1300 ccm, (Renesis), używane, amortyzatory, blok silnika, blotniki, drzwi, elem. elektryczne, kierunkowskazy, klapa tylna, kolumny McPhersona, komputer, lampy tylne, lusterka, rozrusznik, różne części mech. i blach., silnik, skrzynia bieg., sprzęglo, szyby, ukl. wydech. Świdnica, tel. 074/857-85-55 w godz. 8-16, 0600/10-57-00 biuro@acsw.pl GG9XY4CA

MAZDA TRIBUTE, 2003 r., 3000 ccm, benz. : wszystkie części z demontażu, elem. blacharki, części mechaniczne, silniki, skrzynie bieg., szyby, elem. wnętrza, zderzaki, zawieszenia i inne. Wroclaw, tel. 0692/96-65-03 GG9THY34

MAZDA XEDOS 6, 1991 r., 2000 ccm, V6 : części z demontażu. Wroclaw, tel. 0604/63-62-41, 0514/26-62-41 GG9THXYX

MAZDA XEDOS 6, 1992/97 r. : różne części używane. Wroclaw, tel. 0693/66-20-61

MAZDA XEDOS 6, 1993 r., drzwi lewe, klapa tylna, elem. wnętrza. Wroclaw, tel. 0667/98-95-43 GI0C7TXH

MAZDA XEDOS 6, 1993 r. : drzwi, el. podnośniki szyb, lampy tylne, zderzak tylny, klapa tylna. Wroclaw, tel. 0515/08-60-90 GG94H4YE4

MERCEDES, poj. 1.8 turbo E, 3.0 D: turbosprężarka, silnik. Grabów nad Prosną, powiat ostrzeszowski, tel. 0698/77-61-54 GG9RKAL9

MERCEDES, kpl. przednie okladziny szczęk ham., fi bębna 420/160 - 250 zl/kpl. Wroclaw, tel. 071/343-57-24 w dni robocze, 9-16 GI97NW4FP

MERCEDES TIR, 1984 r., 11500 ccm, 240 KM, silnik kpl., do autobusu lub samochodu ciężarowego - 3.000 zl. Gryfów Śląski, powiat lwówecki, tel. 075/781-24-22 GI04XHYJ

MERCEDES, 1996/04 r., benz. diesel, A-KLASSE, C-KLASSE, E-KLASSE, wszystkie części z demontażu, używane, maski, blotniki, lampy, zderzaki, zawieszenia, mosty, silniki, skrzynia bieg. manual. i automat., tapicerki, możl. wysylki i montażu. Lwówek Śląski, tel. 0697/52-73-27 GI97P9CJ7

MERCEDES CL, 2000 r., 5000 ccm, benz. : wszystkie części z demontażu, elem. blacharki, części mechaniczne, silniki, skrzynie bieg., szyby, elem. wnętrza, zderzaki, zawieszenia i inne. Wroclaw, tel. 0692/96-65-03 GG94XKRNA

MERCEDES 111, 190, 124, 126, 202 C-KLASSE, A-KLASSE, 210 „okularnik", VITO, SPRINTER: wszystkie części: zderzaki, maski, lampy, chlodnice, zawieszenia, tapicerki, skrzynie biegów manualne i automatyczne, silniki 2.0 diesel, 2.5 diesel, 3.0 diesel, 2.9 turbodiesel, 2.5 turbodiesel, 2.0 benzyna, 2.8 benzyna, 3.2 benzyna. Wroclaw, tel. 0606/39-06-57 WI0027138

MERCEDES 114, 115, 116, 123, 124, 126, 190, A, B, C, E, S, CLK, VITO, wszystkie modele: różne części z demontażu, tanio! Możliwy montaż zakupionych części! Realizujemy zamówienia pocztą, wystawiamy faktury VAT. Walbrzych, tel. 074/845-28-29, 0600/53-29-23, 0692/67-92-00 0889 28 96 77 automercedes@o2.pl W01001380

MERCEDES 115, lampy. Strzelin, tel. 0798/34-57-37 GI0CY7MN

MERCEDES 115, 123, 2.8 E, 2.2, 2.4 D, silniki, drzwi, maski, grille, skrzynie biegów, automatic i manualne, półosie, mosty, zawieszenia, szyby przednie i tylne, ćwiartki nadwozia, siedzenia, chlodnice, waly napędowe i inne części. Paczków, powiat nyski, tel. 0606/15-33-85 GG9CH4LF

MERCEDES 123, 2900 ccm, diesel : automat. skrzynia bieg., nowy ukl. wydechowy, nowe opony, inne. Glogów, tel. 0784/18-82-61 GI97H93CJ

MERCEDES 123 : lampy tylne prawe - 25 zl, szyby boczne - 30 zl. Jaworzyna Śląska, powiat świdnicki, tel. 0504/44-43-89 GI0ACYXE

MERCEDES 123 : różne części mech. i blacharskie. Jelenia Góra, tel. 0607/16-23-20 GI97H3XWT

MERCEDES 123 W E-KLASSE, 2400 ccm, diesel, automatic: różne części z demontażu, możliwość wysylki. Jelenia Góra, tel. 0721/72-16-66 GI94KYLCT

MERCEDES 123, różne części z demontażu. Klodzko, tel. 0793/58-88-46 GI09LWWY

MERCEDES 123, 2.6, 2.3, 3.0 E i D: silniki, osprzęt silnika 3.0 E, glowice, skrzynia bieg., automatic, sprzęglo kinetyczne, drzwi, blotniki, chlodnice, amortyzatory, lampy od E-Klasse, rozdzielacz wtrysku, silnik 2.3 E, oclony, automat. skrzynia bieg., wahacze tylne. Paczków, powiat nyski, tel. 0606/15-33-85 GG9HAETJ

MERCEDES 123, 2.4, 3.0 D: silniki, stan bdb, skrzynia bieg. (5), wal, most tylny, grill, maska silnika, chlodnica do automatica, skrzynie biegów (4), szybkie i wolne. Paczków, powiat nyski, tel. 0606/15-33-85 GG9HKKC4

MERCEDES 123 : wszystkie z demontażu z demontażu. Roztoka, powiat świdnicki, tel. 0663/37-49-30 GI9WTKRA

MERCEDES 123, reflektory, lampy tylne. Rudna, powiat lubiński, tel. 0788/56-79-93 GI0FPETC

MERCEDES 123, nagrzewnica, lusterka, kierunkowskazy. Strzelin, tel. 0798/34-57-37 GI0CY7MT

MERCEDES 123, 3000 ccm, diesel, silnik uzbrojony, stan bdb - 750 zl. Szczepanów, tel. 071/396-85-15, 0696/60-94-91 GI0CXRKK

MERCEDES 123, 2000 ccm, diesel, silnik + skrzynia bieg. - 500 zl i wszystkie części z rozbiórki. Wąsosz, powiat górowski, tel. 0605/29-23-14 GI0FPKCH

MERCEDES 123, 2400 ccm, diesel, silnik - 900 zl. Wolów, tel. 071/389-07-25, 0662/31-67-53 GI0EKJJL

MERCEDES 123, silnik, skrzynia bieg., lampy, zderzaki, rozrusznik, alternator, zawieszenia i inne. Wroclaw, tel. 0605/12-80-05 GI0CT3KM

MERCEDES 123, lusterko boczne, drzwi przednie prawe i lewe - 30 zl/szt. Wroclaw, tel. 0665/65-32-68 po godz. 18 GI0A9K4N

MERCEDES 123, drzwi prawe przednie i tylne, grill, felgi, opony letnie i zimowe 175 R14, stan bdb i inne - od 30 zl. Wroclaw, tel. 071/316-40-73 wieczorem GI0A7L34

MERCEDES 123, diesel, poj. 2.4, 3.0 : różne części z demontażu. Ząbkowice Śląskie, tel. 0885/39-33-55 GG9N97HE

MERCEDES 123, 2200 ccm, diesel, silnik, sprawny - 350 zl. Zlotoryja, tel. 0507/47-34-60 GI0FJPEE

MERCEDES 123 W, 1977/84 r., 2.0 D, 2.2 D, 2.4 D : silnik 2.4 D - 1.000 zl, skrzynia bieg., alternator, rozrusznik, sprzęglo, wal, most tylny, półosie, stacyjka, przekl. kierownicza, pompy wtrysk., glowica, grill, pompa vacuum, inne. Wroclaw, tel. 0509/93-88-72, 0513/00-59-86 GI97MLTXL

MERCEDES 123, 1981 r., 2400 ccm, diesel, różne części z demontazu. Opole, tel. 077/464-33-52 GI97997JN

MERCEDES 123 W, 1981 r., różne części mech. i blach. - od 10 zl. Opole, tel. 077/453-79-23 GG9KHT3L

MERCEDES 124, 2000 ccm, diesel : silnik, skrzynia bieg. - 1.500 zl. Tel. 071/310-15-94, 0603/80-40-85 GI97KWFHE

MERCEDES 124 : wszystkie części z demontażu. Biała, powiat legnicki, tel. 0781/27-66-92 GI97CF3EY

MERCEDES 124, 2000 ccm, diesel, pompa wtryskowa, elementy karoserii, silnik (możl. sprawdzenia). Chocianów, powiat polkowicki, tel. 0501/47-22-54 GI0EFMKR

MERCEDES 124, lampy tylne - 200 zl. Jelenia Góra, tel. 0608/84-90-36 GI97MLX7L

MERCEDES 124, drzwi, kpl. siedzeń, zawieszenie, tarcze, zaciski, półoś, rozrusznik, blotnik, szyby boczne, elem. plastikowe, przelączniki, zderzaki, listwy boczne szerokie, inne. Jelenia Góra, tel. 0607/16-23-20 GG9PLAWC

MERCEDES 124 W, 2300 ccm, benz., automatic: różne części z demontażu. Jelenia Góra, tel. 0721/72-16-66 GG9P9PF9

MERCEDES 124 SEDAN, 2300 ccm, benz. : silnik + skrzynia bieg., most tylny, zawieszenia, elem. blacharki i inne. Kamienna Góra, tel. 0665/89-97-62 GI97JEE77

MERCEDES 124, różne części z demontażu. Klodzko, tel. 0793/58-88-46 GI04P7AW

MERCEDES 124, 3000 ccm, diesel, zderzak tylny - 150 zl, klapa tylna - 200 zl, silnik - 1.000 zl, drzwi - 150 zl/szt., szyberdach - 200 zl, lampy - 50 zl/szt. Kulin, powiat średzki, tel. 0888/95-37-56 GI97L4R9T

MERCEDES 124 KOMBI, SEDAN, COUPE, 2.0 E i D, 16V, 2.3 E, 2.5 D 20V, D, 3.0 D: elementy silnika, skrzynia biegów, zawieszenie, drzwi, blotniki z wlotem, lusterka, wycieraczki, klimatyzacja, mosty, chlodnica, szyby, elementy wnętrza, alternatory, stacyjka, szerokie listwy, inne. Legnica, tel. 0603/77-91-02 GG9KHRXC

MERCEDES 124 : różne części z demontażu aut sprow. z Zachodu. Lipiny, tel. 068/388-60-01, 0511/94-45-55, 0500/63-05-03 GI94HJH3M

MERCEDES 124, 3000 ccm, diesel : wszystkie części z demontażu. Mlyńsko, powiat lwówecki, tel. 0728/85-67-60 GI97NM3KN

MERCEDES 124 W COUPE, KOMBI, SEDAN, 2.0 D, 2.5 D, 3.0 D, 2.0 E, 2.2 E, 2.6 E, 2.8 E, 3.0 E 24V: różne części mech. i blacharskie, oświetlenie. Namysłów, tel. 0888/64-06-15, 0604/80-90-33 GI07JPPT

MERCEDES 124 KOMBI, 2500 ccm, diesel : wszystkie części z demontażu. Opole, tel. 077/464-33-52, 0503/50-17-42 GG9P99RE

MERCEDES 124 KOMBI, SEDAN, 2000 ccm, benz., 2200 ccm, 3000 ccm, wtrysk, 2500 ccm, 3000 ccm, diesel : wszystkie części z rozbiórki, silniki, skrzynie bieg., zawieszenia, elem. blacharki i inne. Opole, tel. 0607/50-74-07 GI9JAWT9

MERCEDES 124, 3000 ccm, benz., napęd 4x4: kpl. napęd przedni, dół silnika, stan bdb. Paczków, powiat nyski, tel. 0606/15-33-85 GG9HKKAE

MERCEDES 124 C-KLASSE, E-KLASSE : glowice 2.0 i 3.0, 24-zaworowe, do 2.800 ccm, z 1995/96 r., 24-zaworowa do „okularnika", E, kpl. wtryskiwacz do 2.0, 2.8 i 3.0, kolektor ssący do 2.2 E, klimat. do 2.0, 2.2 i 3.0. Paczków, powiat nyski, tel. 0606/15-33-85 GG94KANRX

MERCEDES 124, 2500 D, TD, 3000 D, TD, 2500 D 20V, 3000 D 20V, silniki, skrzynie bieg., osprzęt silnika. Sulów, powiat milicki, tel. 0782/82-84-82 GI94PXRAL

MERCEDES 124 : lampy, maski, klapy, zderzaki, drzwi (kombi, limuzyna), tapicerki, siedzenia skórzana, liczniki, szyberdachy, wycieraczki, listwy, zawieszenia, waly pędne, skrzynie bieg., silniki (diesel, benzyna), pompy, glowice, mosty, szyby, lusterka, części el. Środa Śląska, tel. 0502/12-47-48 GG9N97E7

MERCEDES 124 SEDAN, szyba tylna podgrzew., lampy tylne, sprzęglo. Świdnica, tel. 074/850-68-12, 0721/83-18-16 GI07LT7C

MERCEDES 124 : wszystkie części z demontażu. Świdnica, tel. 0782/09-93-18 GI0FJ3RE

MERCEDES 124, szer. listwa. Świdnica, powiat zielonogórski, tel. 0782/09-93-18 GI0FJ9HP

MERCEDES 124, 3000 ccm, diesel, silnik, skrzynia bieg. automat., osprzęt silnika. Świerzawa, powiat zlotoryjski, tel. 0601/24-72-60 GI0EKHX3

MERCEDES 124, silnik, skrzynia bieg., lampy, zderzaki, rozrusznik, alternator, zawieszenia i inne. Wroclaw, tel. 0605/12-80-05 GI0CT3KK

MERCEDES 124 : maska silnika, blotniki, reflektory, lampy tylne, kierunkowskazy, pompa paliwa i inne. Wroclaw, tel. 0790/43-13-32 GI04P7XT

MERCEDES 124, silniczek szyberdachu - 120 zl, mechanizm wycieraczek - 120 zl, dmuchawa - 100 zl, stacyjka - 150 zl, el. wysuwana antena - 100 zl, ABS - 180 zl, kierownica - 100 zl, poduszka lewa - 180 zl, rozrusznik - 250 zl, klosze lamp, inne. Ziębice, powiat ząbkowicki, tel. 0506/87-46-84 GI073PWF

MERCEDES 124, 2000 ccm, diesel, różne części z demontażu. Żary, tel. 0723/06-38-37 GI04CPJM

MERCEDES 124 SEDAN, KOMBI, COUPE, 1985/95 r., poj. 2.0 E, 2.0 DE, 2.3 E, 2.5 D, 2.6 E, 2.8 E, 3.0 E, 3.0 D, 3.2 E: silnik, osprzęt silnika, skrzynie bieg. (4, 5) i automat., maska silnika, blotniki, szyby, zderzaki, lampy, grill, chlodnice, szerokie listwy, szyberdachy, drzwi, klapy, zamki, inne. Boleslawiec, tel. 0501/79-47-44 GG9FHL4W

MERCEDES 124, 1986 r., 2000 ccm, diesel : wszystkie części z demontażu, silnik kpl. Anglia, tel. 0044/79-26-87-78-08 GI0EWLLA

MERCEDES 124, 1986 r., 2.0, 3.0 D: silniki, skrzynia bieg., waly napędowe, elem. zawieszen, drzwi, szyby, maski, klapy tylne, wnętrze i inne. Wroclaw, tel. 071/322-26-42 w godz. 9-16 GI0A7F7F

MERCEDES 124, 1989 r., 261 tys. km, 2300 ccm, chlodnica, skrzynia bieg. automat., skórzana kier., przelączniki klimat., nagrzewnica, alufelgi, wal, most tylny, półosie, drzwi, szyby, maska, klapa tylna i inne. Wroclaw, tel. 0792/87-11-88 GI0FPN4Y

MERCEDES 124, 1989 r., 261 tys. km, 2300 ccm, benz. : chlodnica, automat. skrzynia bieg., most tylny, wahacze, amortyzatory, zaciski ham., przelączniki, lampy tylne, alternator, klimatyzacja, komputer, moduł, pompa paliwa i inne. Wroclaw, tel. 0792/87-11-77 GI097WKA

MERCEDES 124 KOMBI, 1990 r. : klapa tylna. Brzeg, tel. 0602/38-89-64 GG9RKAJ4

MERCEDES 124, 1990 r., 2500 ccm, diesel : silnik, zderzak, lampy, maska, blotnik, grill. Wroclaw, tel. 0666/70-76-06 GG9A4FTT

MERCEDES 124 KOMBI, SEDAN, 1990/91 r., 2.5 D, 2.3 E: maska, blotniki, drzwi, szyby, lusterka, grill, reflektory, zderzaki, klapy tylne, lampy tylne, wzmocnienie przednie, chlodnica wody, silniki z osprzętem, skrzynie bieg. (5), most, wal, półosie, piasty, pompa paliwa, pompa wtrysku i inne. Wroclaw, tel. 0790/44-49-97 GI0EFNMX

MERCEDES 124 KOMBI, 1990/92 r., 2300 ccm, 3000 : automat. skrzynia bieg., chlodnica, rozrusznik, maska, alternator, szyby, drzwi, lusterka, stacyjka, katalizator, półosie, główka mostu, zegary, nagrzewnica, wahacze, zwrotnice, sprężyny, blotniki, klapa tylna, teleskopy, lusterka i inne. Trzebnica, tel. 0608/11-64-61 GI97LWWJE

MERCEDES 124, 1990/95 r., kolumna kierownicza. Jelenia Góra, tel. 0788/71-05-55 GI0CT4Y3

MERCEDES 124 W, 1991 r., 100 tys. km, benz., wszystkie części. Opole, tel. 0608/22-93-38 GI97JXERR

MERCEDES 124, 1992 r. : szerokie listwy boczne (lewe). Legnica, tel. 0607/43-11-85 GI97MLL49

MERCEDES 124, 1992 r., 3000 ccm, diesel, silnik z osprzętem - 1.400 zl. Mlyńsko, powiat lwówecki, tel. 0728/85-67-60 GI0EYPNY

MERCEDES 124, 1992 r., 2000 ccm, diesel : silnik - 700 zl. Przeworno, powiat strzeliński, tel. 0517/23-67-96, 0888/79-38-08 GI0KLX9

MERCEDES 124 E, 1993/95 r. : maska, zderzak, blotniki, lampy. Wroclaw, tel. 0666/70-76-06 GG9A4FW9

MERCEDES 124 E, 1994/95 r., maska, reflektory, grill, blotniki, zderzak. Wroclaw, tel. 0664/52-87-04 GG9MHEYA

MERCEDES 124, 140, 190 : automat. skrzynia bieg. i manualna, elem. skrzyni bieg. Wroclaw, tel. 0781/05-42-97 GG9THXW3

MERCEDES 124, 190 : blok silnika, pompa wtrysk. i wody, inne. Kamienna Góra, tel. 0665/89-97-62 GG9PLARK

MERCEDES 124, 190 : mosty tylne 3.64, 3.07, 3.27, 3.23 z ABS-em, ASD lub bez, doły silników, przeplywomierze, rozdzielacze wtrysku, półosie, skrzynia bieg. (5), napinacze, pompy vacuum, amortyzatory, zawieszenia tylne. Paczków, powiat nyski, tel. 0606/15-33-85 GG9C4M7K

MERCEDES 124, 190, diesel, benz. : silniki, skrzynia bieg. manual. i automat., zawieszenie, elem. blacharki, oświetlenie. Prusice, powiat trzebnicki, tel. 0667/20-60-47 GI97FTH47

MERCEDES 124, 190, maska, blotniki, zderzaki, reflektory, kierunkowskazy, szkla reflektorów, atrapa. Wroclaw, tel. 0603/66-97-27 GI97FKECX

MERCEDES 124, 190, maska, blotniki, zderzaki, reflektory, kierunkowskazy, szkla reflektorów, atrapa. Wroclaw, tel. 0603/66-97-27 GI97FKECX

MERCEDES 124, 190, poj. 2.0, 2.5, 3.0, 3.2: silnik, skrzynia bieg., glowica, blok, tloki, most, półosie, moduł zapl., komputery, szyby, zb. paliwa, tarcza + docisk sprzęgla, pompa vacuum, kola, maska, drzwi, klapa tylna, zderzaki, blotniki, lampy. Ząbkowice Śląskie, tel. 0609/30-78-38 GG9LT34X

MERCEDES 124, 190, 1994 r., 2500 ccm, diesel, różne części z demontażu. Gryfów Śląski, powiat lwówecki, tel. 075/781-24-22 GI09FAH7

MERCEDES 124, 201 W, 1984/91 r., 2000 ccm, benz., diesel : silnik 2.0 D - 1.250 zl, skrzynia bieg., rozrusznik, drzwi, blotniki, liczniki, pompa hamulcowa, alternator, pompa vacuum, most tylny, chlodnica, sprzęglo, kierunkowskazy, klapa tylna, wal, inne. Wroclaw, tel. 0509/93-88-72, 0513/00-59-86 GI97MLTWX

MERCEDES 124, 201, 202, 210 : silnik (2.0 D, 2.5 D, 3.0 Turbo, 3.0 D 24V, 3.2 E 24V, 2.3 E, 1.8 E 16V, 2.0 E 16V, 2.2 E 16V, skrzynia bieg. automatyczne 4 i 5-biegowe. Środa Śląska, tel. 0502/12-47-48 GI0CLMAF

MERCEDES 124, 202, 203, 210, 211, SPRINTER, reflektory, lampy tylne, elem. blacharki, zderzaki, lusterka, różne inne części, możl. wysylki. Klodzko, tel. 0665/19-15-08, 0603/27-49-46 GG9THXTM

MERCEDES 126 : zderzak przedni. Prusice, powiat trzebnicki, tel. 0667/20-60-47 GI97FTH3F

MERCEDES 126 SE, 1988/89 r., 3000 ccm, benz. : zawieszenie przednie, tarcze, rozrusznik, lusterka, szyby, listwy, przekaźniki, komputer, wycieraczki, pompa ABS, wspom. kierownicy, inne. Szprotawa, powiat żagański, tel. 0608/55-47-49, 0513/69-00-21 GG9R93RW

MERCEDES 140 W S-KLASSE, 1992 r., zderzak przedni. Wroclaw, tel. 0664/52-87-04 GI9TMLLA

MERCEDES 140 W S-KLASSE, 1993 r. : zderzak, maska. Wroclaw, tel. 0666/70-76-06 GG9A4FY4

MERCEDES 140 W S-KLASSE LONG, 1995/98 r., 150 tys. km, 5000 ccm, benz. : silnik, skrzynia, czarne skóry, szyby, ćwiartki, tył auta, dach, zderzak tylny, chlodnice, drzwi, klapa i lampy tylne, alternator, rozrusznik, komputery, wtryskiwacze, zwrotnice, amortyzatory, sprężyny, wal napędowy, pompa wspom., przeplywomierz, most tylny, felgi alum. i wiele innych, wysylka na calą Polskę. Świdnica, tel. 0600/28-37-55, 0660/31-40-31 www.auto-czesci.autogielda.pl auto-czesci1@o2.pl KI3356189

MERCEDES 140, 1998 r., 2800 ccm, benz., silnik + skrzynia bieg., inne z demontażu. Świerzawa, powiat zlotoryjski, tel. 0601/24-72-60 GI0FPFT9

MERCEDES 140, 160 A-KLASSE, 2002 r., 1400 ccm, wszystkie części blacharskie i mechaniczne. Bojanowo, powiat rawicki, tel. 0722/17-08-86 GI97FW4RP

MERCEDES 160 A-KLASSE, 2001 r., 1600 ccm, benz., srebrny, drzwi, blotniki, zawieszenia, szyby, kpl. wnętrze, skrzynia bieg., reflektory, lampy i inne. Ilowa, powiat żagański, tel. 0602/81-85-21 GI0C4TRW

MERCEDES 168 A-KLASSE, 1600 ccm, benz. : wszystkie części z demontażu. Chojnów, powiat legnicki, tel. 0602/58-63-39, 0608/58-41-30 GI979TMTN

MERCEDES 168 A-KLASSE : zderzaki, lampy, blotniki, klapa tylna, zawieszenie. Prusice, powiat trzebnicki, tel. 0667/20-60-47 GI97FTH3N

MERCEDES 168 A-KLASSE, 1998/99 r., zderzaki, klapa tylna. Wroclaw, tel. 0664/52-87-04 GG9MHEWL

MERCEDES 168 A-KLASSE, 1999 r. : zderzak przedni. Wroclaw, tel. 0666/70-76-06 GG9A4FYE

MERCEDES 168 A-KLASSE, 1999/00 r., 1700 ccm, diesel, kolo dwumasowe z wieńcem zębatym, stan idealny - 650 zl. Wroclaw, tel. 071/792-35-56, 0605/88-24-85 GI0A9M7W

MERCEDES 168 A-KLASSE, 2000 r., 1700 ccm, CDI, zawieszenie przednie, ABS, kolumna McPhersona, blotnik lewy przedni, chlodnica z wentylatorem, intercooler, kola. Olawa, tel. 0604/27-51-21 GI0FJKWA

MERCEDES 168 A-KLASSE, 2001 r. : reflektor prawy, blotnik prawy, chlodnica intercoolera. Kamienna Gora, tel. 0697/97-15-73 GI94PENR4

MERCEDES 168 A-KLASSE, 2003 r. : maska silnika, blotniki, wzmocnienie przednie, komplet chlodnic, pompa wspom. kierownicy, alternator, sprężarka klimat., przekl. kierownicy, drzwi, klapa tylna, reflektory, lampy tylne, konsola, airbagi, kurtyny, zegary, zderzaki, półosie. Korfantów, powiat nyski, tel. 0694/89-83-40 GG9RKACY

MERCEDES 169 A-KLASSE, 2006 r., 2000 ccm, CDI, zderzaki, zbiorniczek wody, przelączniki kierunkowskazów, drzwi, licznik, panel klimat., mechanizm wycieraczek, podszybie, wycieraczki, lampy tylne, kpl. chlodnic, wzmocnienie tylne. Korfantów, powiat nyski, tel. 0694/89-83-40 GI97NEW7A

MERCEDES 190 : wszystkie części z demontażu. Dobromierz, powiat świdnicki, tel. 0609/86-84-01 GG9PLAMH

MERCEDES 190, 2000 ccm, diesel : wszystkie części z demontażu. Jawor, tel. 0724/91-50-95 GG9RKACF

MERCEDES 190, 2000 ccm, benz : różne części z demontażu Jelenia Góra, tel. 0721/72-16-66 GG9PLAMA

MERCEDES 190, 2000 ccm, diesel : silnik, skrzynia bieg., most tylny, elem. zawieszenia, elem. blacharki. Kamienna Góra, tel. 0665/89-97-62 GG9PLAM7

MERCEDES 190, 2.0 E i D, 2.3 E : elementy silników, skrzynia biegów, zawieszenie, drzwi, błotniki, lusterka, wycieraczki, mosty, chlodnica, szyby, elementy wnętrza, alternatory, stacyjki, liczniki, inne. Legnica, tel. 0603/77-91-02 GG9KHRRF

MERCEDES 190 : rozrusznik - 100 zl, moduł wtrysku (waga) - 200 zl, drzwi przednie (pasażera) - 100 zl. Oborniki Śląskie, powiat trzebnicki, tel. 0506/33-41-59 GI0C3TKK

MERCEDES 190, 2000 ccm, benz. : wszystkie części blacharskie i mechaniczne. Oława, tel. 0696/05-21-51 GI97LTYWE

MERCEDES 190, 2.0, 2.3 E, 2.5 TD: silniki, glowice, bloki, wały, mosty tylne, półosie, kpl. listew szerokich, przepływomierze, tarcze ham., dociski sprzęgla, koła zamachowe, miski olejowe, pompy, kolektory, zawieszenia tylne. Paczków, powiat nyski, tel. 0606/15-33-85 GG9EWLXJ

MERCEDES 190, diesel, benz. : lampy, maski, klapy, zderzaki, skrzynia bieg., wał, most, zawieszenia, licznik, listwy, szyberdach, wycieraczka, błotniki, drzwi, szerokie listwy, silniki (diesel, benzyna), głowice, osprzęt silnika. Środa Śląska, tel. 0502/12-47-48 GG9N974P

MERCEDES 190, silnik, skrzynia bieg., lampy, zderzaki, rozrusznik, alternator, zawieszenia i inne. Wrocław, tel. 0605/12-80-05 GI0CT3KN

MERCEDES 190 E : lusterka. Wrocław, tel. 0515/08-60-90 GG94H4YE3

MERCEDES 190, 2000 ccm, benz., silnik, automat. skrzynia bieg., deska rozdz., tapicerka, lampy, szyby, zawieszenie, most tylny, drzwi, maska, błotniki, dach, koła, osprzęt i inne. Wrocław, tel. 0796/62-56-10 GI09FAA4

MERCEDES 190, lampa lewa - 80 zl, lampy tylne - 50 zł/szt., teleskopy tylne - 50 zł/szt., zawieszenie tylne prawe - 100 zł, połoś - 100 zl, przekaźniki, inne drobne. Ziębice, powiat ząbkowicki, tel. 0506/87-46-84 GI073PRJ

MERCEDES 190, 2000 ccm, diesel, różne części z demontażu. Żary, tel. 0723/06-38-37 GI04CPJN

MERCEDES 190, 1986 r., 2500 ccm, diesel, silnik, skrzynia bieg., chlodnica, alternator, rozrusznik, wał napędowy, most tylny, półosie, elem. zawieszeń, drzwi, szyby, maska, lampy, zderzaki i inne. Wrocław, tel. 071/322-26-42 w godz. 9-16 GI0C3NYT

MERCEDES 190, 1987 r., 2000 ccm, benz. : drzwi prawe, grill, pompa paliwa, most, reflektor prawy z kierunkowskazem - 100 zł, pompa wspom. kierownicy, rozrusznik. Krośnice, powiat milicki, tel. 0721/22-84-67 GI97H47YJ

MERCEDES 190, 1990 r. : silnik 2.5 D, chlodnica. Wrocław, tel. 0666/70-76-06 GG9A4FYR

MERCEDES 190, 1991 r., 2000 ccm, benz., części blacharskie i mechaniczne z liftingu, alufelgi, zderzaki, lampy, szyby - 450 zł. Gryfów Śląski, powiat lwówecki, tel. 075/781-37-04, 0728/19-10-28 GI07THJP

MERCEDES 190, 1991 r., 2000 ccm, benz. : skrzynia bieg., drzwi, maska silnika, klapa tylna, szyberdach, chłodnica, zawieszenie, wał napędowy, stacyjka, tłumik i inne. Oleśnica, tel. 0785/77-31-92 GG9NPWNP

MERCEDES 202 W C-KLASSE : klapa tylna - 150 zl, drzwi kpl. - 150 zl, zderzak tylny - 150 zl. Głogów, tel. 0608/22-41-97, 076/742-51-25 GI0CLMTX

MERCEDES 202 W C-KLASSE, różne części z demontażu. Kłodzko, tel. 0793/58-88-46 GI97C39J4

MERCEDES 202 W C-KLASSE : wszystkie części z demontażu. Międzybórz, powiat oleśnicki, tel. 0608/46-03-21 GG9R93NJ

MERCEDES 202 W C-KLASSE, 1.8 E, 2.0 E, 2.2 E, 2.8 E, 2.0 D, 2.2 D, 2.5 D: różne części mech. i blacharskie, oświetlenie. Namysłów, tel. 0604/80-90-33, 0888/64-06-15 GI07JPR4

MERCEDES 202 W C-KLASSE : skrzynia bieg., zawieszenie przednie i tylne, most tylny, przekl. kierownicza, drzwi, klapa tylna, szyby, ćwiartki nadwozia, zderzaki, lampy. Prusice, powiat trzebnicki, tel. 0667/20-60-47 GI97FTH4M

MERCEDES 202 W C-KLASSE KOMBI : drzwi, podnośniki szyb, tapicerka, fotele, kanapy, airbagi, deska rozdz., podsufitka, sterowniki, drewniane wykończenie. Sobótka, powiat wrocławski, tel. 0664/04-59-34, 0518/03-08-76 GI04XME4

MERCEDES 202 LIMUZYNA, KOMBI : maska, drzwi, zderzaki, klapy, lampy, drzwi, tapicerka, liczniki, kierownice, airbagi, lusterka, wycieraczka, chłodnice, zawieszenia, mosty, wały, skrzynie, silniki (diesel, benz.), błotniki, dach, części elektryczne, osprzęt silnika. Środa Śląska, tel. 0502/12-47-48 GG9N973E

MERCEDES 202 W C-KLASSE, poj. 1.8, 2.2, 2.5: silnik + skrzynia bieg., taśma, airbagi, blacharka, rozrusznik, alternator, chlodnica, listwy, lusterka, lampy tylne. Ząbkowice Śląskie, tel. 0609/30-78-38 GI94WFPLK

MERCEDES 202 W C-KLASSE, benz., poj. 1.8, 2.2, 2.5: silnik, skrzynia bieg. (5), airbagi, fotele, most tylny, konsola, rozrusznik, alternator, koła, drzwi, reflektory, lampy tylne, inne. Ząbkowice Śląskie, tel. 0885/39-33-55 GI94WFPNX

MERCEDES 202 W C-KLASSE, lampy - 120 zl, lampy tylne - 80 zl/szt., obud. filtra pow. - 100 zl, chlodnice - 220 zl, grill - 120 zł, el. wysuwana antena - 100 zl, lusterka - 150 zl, półoś - 100 zl, dmuchawa - 120 zl, komputery, airbagi, silnik szyberdachu - 100 zł, ABS - 200 zl inne. Ziębice, powiat ząbkowicki, tel. 0506/87-46-84 GI073PT9

MERCEDES 202 W C-KLASSE, 1993/98 r. : zderzaki, lampy, maska i inne części. Wrocław, tel. 0666/70-76-06 GG9A4H3C

MERCEDES 202 W C-KLASSE, 1994/00 r., 1.8, 2.2 D, wszystkie części, wysyłka, możliwy montaż. Jelenia Góra, tel. 0788/71-05-55 GI97E9LP3

MERCEDES 202 W C-KLASSE, 1994/96 r. : silniki 1.8 E i 2.2 E, skrzynie bieg., osprzęt silników, wzmocnienie czołowe, grill, błotniki, drzwi, klapy tylne, zderzaki, lampy przednie i tylne, lusterka, liczniki, przełączniki, nagrzewnice, airbagi, podnośniki el. otw. szyb, zamki, klamki, felgi i inne. Wrocław, tel. 0502/78-94-01, 0501/46-09-70 GI97N349P

MERCEDES 202 C-KLASSE SEDAN, 1995 r., 220 tys. km, 2200 ccm, D, czarny met., wszystkie części z demontażu. Ścinawa, powiat lubiński, tel. 0785/95-99-71, 076/843-27-03 GI09FCHK

MERCEDES 202 W C-KLASSE, 1995 r., różne części. Wrocław, tel. 0664/52-87-04 GI9TMLLC

MERCEDES 202 W C-KLASSE, 1996 r., 2500 ccm, diesel : silnik, skrzynia bieg., zawieszenie przednie. Opole, tel. 077/464-33-52, 0503/50-17-42 GI97MNX7C

MERCEDES 202 W C-KLASSE, 1996 r., wszystkie części do 1.8, 2.0 benzyna, 2.0, 2.2, 2.5 diesel, lampy, zderzaki, maski, drzwi, elementy zawieszenia, silniki, skrzynie biegów, pompy wtryskowe, moduły zapłonu, mosty i wiele innych części - 500 zł. Ostrów Wielkopolski, tel. 0504/55-17-88, 0661/38-85-11 II0FK4R4

MERCEDES 202 W C-KLASSE, 1996 r. : skrzynie biegów automatyczne i manualne do 1.8, 2.0, 2.2 benzyna i 2.2, 2.5 diesel - 520 zł. Ostrów Wlkp. Tel. 0504/55-17-88 II0FK4RE

MERCEDES 202 W C-KLASSE, 1998/01 r. : zderzaki. Wrocław, tel. 0666/70-76-06 GG9A4H3N

MERCEDES 202 W C-KLASSE, 1999/00 r., zderzaki po liftingu, chlodnice. Wrocław, tel. 0664/52-87-04 GG9MHERX

MERCEDES 202, 210, elem. cięte nadwozia. Międzybórz, powiat oleśnicki, tel. 0608/46-03-21 GI94CL7AN

MERCEDES 203 W C-KLASSE, różne części z demontażu Kłodzko, tel. 0793/58-88-46 GI97C39JF

MERCEDES 203 C-KLASSE, lampy - 200 zl, grill - 180 zl. Ziębice, powiat ząbkowicki, tel. 0506/87-46-84 GI073PTX

MERCEDES 203 W C-KLASSE, 2001/05 r. : zderzak. Wrocław, tel. 0666/70-76-06 GG9A4H4F

MERCEDES 203 W C-KLASSE, 2004 r., 1800 ccm, benz. : zawieszenie tylne kpl. - 1000 zl, zderzak tylny - 300 zł, lampy tylne - 100 zł, klapa tylna - 250 zł, turbosprężarka - 1 800 zł. Głogów, tel. 0608/22-41-97, 076/742-51-25 GI0CLMWJ

MERCEDES 203 W C-KLASSE, 2004 r., 2200 ccm, CDI : różne części mech. i blacharskie. Legnica, tel. 0791/56-72-44 GI04K3HN

MERCEDES 207, most tylny - 600 zl. Bierutów, powiat oleśnicki, tel. 071/315-67-69 GI0EREE7

MERCEDES 207 D, drzwi, blacharka podszybia, wspom. kierownicy, serwo, silnik 2.4 D i inne. Bogatynia, powiat zgorzelecki, tel. 075/773-34-54, 0510/53-99-67 GI0EN3JY

MERCEDES 207 : reflektory - 50 zł/szt. Jaworzyna Śląska, powiat świdnicki, tel. 0726/71-01-91 GI093N7N

MERCEDES 207 BUS : wszystkie części z demontażu. Oława, tel. 0696/05-21-51 GI97ELCWP

MERCEDES 207, silnik, skrzynia bieg., lampy, zderzaki, rozrusznik, alternator, zawieszenia i inne. Wrocław, tel. 0605/12-80-05 GI0CT3KJ

MERCEDES 207, 1989 r., 2400 ccm, diesel, części używane. Gryfów Śląski, powiat lwówecki, tel. 075/781-24-22 GI0EKNYJ

MERCEDES 207, 208, 1977/94 r., 2300 ccm, D, 2400 D : silniki, skrzynie bieg., mosty, wały i inne. Oborniki Śląskie, powiat trzebnicki, tel. 0691/77-20-55 GI0C4XWL

MERCEDES 207, 208, 209, 210, 310, 410 : różne części + skrzynia lad. o dl. 4 m, z plandeką + owiewka. Wrocław, tel. 0666/70-76-06 GG9A4H4R

MERCEDES 207, 208, 209, 307, 308, 310 2.3 E, 2.0, 2.3, 2.4, 2.9, 3.0 D: silniki, stan bdb, po remoncie kapitalnym, gwarantowany most tylny na pojedyncze koła 10x44, skrzynie biegów, nadwozie 307 z 1986 r., drzwi, zawieszenie przednie, kolumna kier., zaciski ham. Paczków, powiat nyski, tel. 0606/15-33-85 GG9HKK9P

MERCEDES 207, 208, 310, 312, 1980/99 r., 2.3-2.9 D: wały, mosty, resory, skrzynie bieg. (4 i 5), drzwi tylne wysokie, boczne, szyby, siedzenia, lampy, stacyjki, liczniki, zawieszenia przednie, wspom. kierownicy, konsole, silniki, chlodnice, zamki, klamki, karoseria do Sprintera. Góra, tel. 0605/85-57-21, 065/544-44-21 GI097PWY

MERCEDES 207, 208, 310, 312, 1980/99 r., 2.3-2.9 D: wały, mosty, resory, skrzynie bieg. (4 i 5), drzwi tylne wysokie, boczne, szyby, siedzenia, lampy, stacyjki, liczniki, zawieszenia przednie, wspom. kierownicy, konsole, silniki, chlodnice, zamki, klamki, karoseria do Sprintera. Góra, tel. 0605/85-57-21, 065/544-44-21 GI097PWY

MERCEDES 207, 410, 1989/95 r. : części mechan. i blacharskie. Nowa Sól, tel. 0603/07-55-30 GI97H4AEY

MERCEDES 208, 1995 r., 2300 ccm, diesel, „kaczka" części silnika, pompa wtrysku, most tylny i inne. Namysłów, tel. 0888/64-06-15, 0604/80-90-33 GI07JPR7

MERCEDES 208, 308, 408, 1993 r., silniki 2.3, 2.9, 3.0 na gwarancji, osprzęt silników, skrzynie bieg., mosty, resory, oblachowanie, oświetlenie, mechaniczne i wszystkie inne możl. wysyłki w 24 h. Kłodzko, tel. 0601/62-21-37 GI0C9FLH

MERCEDES 208, 308, 408, 1997 r., 2300 ccm, diesel, silnik (gwarancja), pompy, głowice, sprzęgla, skrzynia bieg., wały, mosty pojedyncze i bliźniacze, resory, stacyjka, boczne zawiasy, maglownice, oblachowanie, oświetlenie, części mechaniczne, zestawy do przerobienia wersji angielskiej, grille, maski możl. wysyłki w 24 h. Kłodzko, tel. 0601/62-21-37 GI0A34H9

MERCEDES 208, 308, SPRINTER, 1996 r., 2300 ccm, diesel : rozrusznik, skrzynia bieg., chłodnica, zderzaki, błotniki, drzwi, fotele, kierownica, stacyjka, wał, most tylny, klamki, zamki, pompa vacuum i hamulcowa, inne. Wrocław, tel. 0509/93-88-72, 0513/00-59-86 GI97MLTYR

MERCEDES 208, 310, 1989/95 r., hak - 100 zl, podłoga z blachy ryflowanej aluminiowej, komplet - 150 zl. Oleśnica, tel. 071/798-13-30 wieczorem GI0FPEHN

MERCEDES 210 W E-KLASSE : maska z grillem granatowa, stan idealny - 400 zl. Głogów, tel. 0608/22-41-97, 076/742-51-25 GI0CLMY9

MERCEDES 210 W E-KLASSE, 2900 ccm, TDI : wszystkie części z demontażu. Legnica, tel. 0791/56-72-44. 0889/56-72-24 GI973LLNA

MERCEDES 210 W E-KLASSE : wszystkie części z demontażu Międzybórz, powiat oleśnicki, tel. 0608/46-03-21 GG9R93M3

MERCEDES 210 W E-KLASSE, 2700 ccm, benz. : błotniki, zderzaki, silnik, automat. skrzynia bieg., ćwiartki nadwozia, dach, drzwi, lampy. Prusice, powiat trzebnicki, tel. 0667/20-60-47 GI97FTH43

MERCEDES 210 : maski, grill, klapa, lampy, zderzaki, drzwi, podłużnice, błotniki, airbagi, lusterka, drzwi, chłodnice, zawieszenia, wały, mosty, skrzynie, wycieraczka, szyby, listwy, silniki (diesel, benzyna), części elektryczne. Środa Śląska, tel. 0502/12-47-48 GG9N94WM

MERCEDES 210 W E-KLASSE : Webasto, listwa kier., airbagi, poduszki silnika, przepływomierz, przełączniki, potencjometr przepustnicy, deska rozdz., zegary, stacyjka, rozrusznik, alternator, turbina, katalizator, kurtyny, pompa c. zamka, sprzęgło wiskozowe. Trzebnica, tel. 0604/20-31-78 GI0FHMXL

MERCEDES 210 W E-KLASSE, chłodnice - 220 zł, alternator - 250 zl, poduszka lewa - 200 zl, obud. filtra pow., lusterka - 150 zł, intercooler, dmuchawa - 120 zł, komputery, mechanizm wycieraczek, ABS - 200 zl, listwy - 50 zł/szt., wentylatory, halogeny, rozrusznik - 250 zl, inne. Ziębice, powiat ząbkowicki, tel. 0506/87-46-84 GI073PRT

MERCEDES 210 W E-KLASSE, 1995/02 r., 2.0 E, 2.2 E, 2.6 V6, 2.8 E, 2.8 V6, 3.2 E, 2.2 D, 2.5 D: elem. blacharki, oświetlenie, części mechaniczne. Namysłów, tel. 0604/80-90-33, 0888/64-06-15 GI07JPRH

MERCEDES 210 W E-KLASSE, 1996/00 r. : nadwozie, zarejestr., ubezp., półosie, główka mostu, listwa kier., ćwiartki nadwozia, podnośniki szyb, lusterka, zderzaki, klapa tylna, maska, zwrotnice, wahacze, zegary, ABS, kierownica, airbagi, grill, pompy, lampy, wycieraczki, skrzynia bieg. i inne. Trzebnica, tel. 0604/20-31-78 GI0CFEYK

MERCEDES 210 W E-KLASSE SEDAN, 1997 r., 3000 ccm, diesel, silnik, osprzęt silnika, skrzynia bieg., wał, most, zawieszenia, kpl. części do wersji angielskiej, drzwi, airbagi, tapicerki, komputer, pompa ABS, ćwiartki nadwozia, błotniki tylne, lampy, zderzak tylny, klapa tylna i inne. Brzeg, tel. 0600/73-25-17 GG9434JR3

MERCEDES 210 SEDAN, 1997 r., 3000 ccm, turbodiesel, używane, elem. elektryczne, różne części mech. i blach., ćwiartki nadwozia, wersja angielska na części. Grodków, powiat brzeski, tel. 0692/46-89-92 II0EHEL4

MERCEDES 210 W E-KLASSE, 1997 r. : zderzaki. Wrocław, tel. 0666/70-76-06 GG9A4H7K

MERCEDES 210 kombi AVANTGARDE, 1997 r., 2900 ccm, używane: silniki, skrzynie 2.9 TD, 3.0 TD, 2.0 16V, zawieszenia, maska, błotniki, zderzaki, drzwi, klapy, elementy wnętrza, elem. elektryczne, szyby, pompy, oświetlenie, koła, hak, łapy, poduszki i inne. Wrocław, tel. 0505/00-42-97, 0517/03-90-12 www.automonet.autogielda.pl automonet@interia.pl KI2573899

MERCEDES 210 KOMBI, 1997/00 r., drzwi prawe, reflektor lewy, zderzak tylny. Kamienna Góra, tel. 0697/97-15-73 GI94C4JPL

MERCEDES 210 W E-KLASSE, 1997/00 r., „okularnik": drzwi prawe, reflektor lewy, zderzak tylny. Kamienna Góra, tel. 0697/97-15-73 GI94CL7FP

MERCEDES 210 W E-KLASSE SEDAN, 1997/01 r., 2200 ccm, 2700 CDI : listwa kier., koło dwumasowe, sprzęgło, alternator, teleskopy, sprężyny, pompa wody, kurtyny, airbag, pół silnik, katalizator, główka mostu, półosie, stacyjka, lampy, włączniki świateł i kierunkowskazów i inne. Trzebnica, tel. 0604/20-31-78, 0608/11-64-61 GI97AY7NT

MERCEDES 210 W E-KLASSE, 1998/99 r., zderzaki, błotniki. Wrocław, tel. 0664/52-87-04 GG9MHEPE

MERCEDES 210 W E-KLASSE, 1999 r. : drzwi, dach, klapa tylna, zderzak tylny, zawieszenie tylne, przełączniki pod kierownicę, chłodnice, zegary i inne. Korfantów, powiat nyski, tel. 0694/89-83-40 GG9RKA4P

MERCEDES 210 W E-KLASSE, 1999/01 r., 2200 ccm, 2700 CDI : błotniki, drzwi, zegary, listwa kier., skrzynia bieg. (6), deska rozdz., szyby, nagrzewnica klimat., chłodnica, wentylatory, stacyjka, sprzęgło dwumasowe, główka mostu, półosie, katalizator, turbina, pół silnik, ABS, pompa wody, filtr powietrza i inne. Trzebnica, tel. 0608/11-64-61 GI97LWWK4

MERCEDES DIAGNOSTYKA KOMPUTEROWA - MECHANIKA
OR092857
Auto Serwis Sikora, tel. 501 496 848 Oława - Wrocław

MERCEDES 210 W E-KLASSE, 2000 r., pompa hamulcowa - 80 zl, lampy - 200 zl, chłodnice - 220 zł, wentylatory, dmuchawa - 120 zl, ABS - 200 zl, rozrusznik - 250 zl, halogeny - 60 zl, inne. Ziębice, powiat ząbkowicki, tel. 0506/87-46-84 GI073PTP

MERCEDES 210 W E-KLASSE SEDAN, 2001 r., maska, zderzaki, grill, błotniki, lampy po liftingu, szyba nowa i używana, drzwi, lusterka, części blacharskie i mechaniczne, klapa tylna, lampy tylne, tapicerka czarna - 1.000 zl. Gryfów Śląski, powiat lwówecki, tel. 075/781-37-04, 0728/19-10-28 GI0AMF9A

MERCEDES 210, 202 KOMBI, 2300 ccm, benz. 2200 diesel : zawieszenia, silnik, skrzynia bieg., elem. cięte nadwozia, wnętrze, alufelgi 16", szyby, drzwi, wycieraczki, mosty, sanie i inne. Legnica, tel. 0603/77-91-02 GG9KHRMN

MERCEDES 210, 211: silniki, skrzynie bieg., osprzęt silnika. Sułów, powiat milicki, tel. 0782/82-84-82 GI94PXRAK

MERCEDES 210, 310, 410, 208, 308 408, 2900 ccm, D, 2300 D : silniki, skrzynie bieg., osprzęt silnika. Sułów, powiat milicki, tel. 0782/82-84-82 GI94PXRAE

MERCEDES 211 W KOMBI, klapa tylna kpl. Oława, tel. 0604/85-40-04 GI07CCAA

MERCEDES 211, 2004 r., 3200 ccm, CDI : silnik, skrzynia bieg., maska, błotniki, zderzaki, klapa tylna. Bolesławiec, tel. 0888/36-80-68 GI0FPJA3

MERCEDES 211 W E-KLASSE, 2004 r. : zderzak, maska. Wrocław, tel. 0666/70-76-06 GG9A4H9F

MERCEDES
KLASSE - A, B, C, E, S, R, CL, K,
SLK, CLS, CL, SL, ML, GL,
VANEO, VIANO, VITO, SPRINTER
OR084172
WSZYSTKIE CZĘŚCI
MECHANICZNE I BLACHARSKIE
MOŻLIWOŚĆ WYSYŁKI, TRANSPORT
Lubin 0-603 646 443, 0-501 696 026
www.merco.mojagielda.pl

MERCEDES 211 W E-KLASSE, 2005 r., srebrny, zderzak przedni, błotnik lewy przedni, felgi stalowe 15", 4 szt., alufelgi 16", z oponami 215/55 - 1.300 zl. Wałbrzych, tel. 0609/26-53-25 GI073LTT

MERCEDES 211 W E-KLASSE, 2005 r., zderzak przedni, maska. Wrocław, tel. 0664/52-87-04 GG9MHENH

MERCEDES 220 W S-KLASSE, 1998 r., różne części mech. i blacharskie, błotniki, maski, zderzaki, zawieszenia, szyby, silniki, skrzynie bieg., elem. nadwozia, koła i wiele innych. Kłodzko, tel 0727/57-35-93 GI0FM934

MERCEDES 220 W S-KLASSE, 2000 r., 5000 ccm, silnik. Legnica, tel. 0602/26-52-46, 0602/26-63-74 GI0FPFJ7

MERCEDES 220 W S-KLASSE, 2000 r., szkło reflektora, zderzak tylny. Wrocław, tel. 0664/52-87-04 GG9MHENE

MERCEDES 220 W S-KLASSE, 2001 r. : zderzak tylny, klosz reflektora. Wrocław, tel. 0666/70-76-06 GG9A4H9P

MERCEDES 245 B-KLASSE, 2007/09 r., 1800 ccm, diesel, używane: silnik, skrzynia biegów, osprzęt silnika, szyby, drzwi, maska, błotniki, lampy tylne, reflektory, klapa tylna, elementy wyposażenia wnętrza, koła, zamki drzwi, elementy zawieszenia i wiele innych z demontażu. Świdnica, tel. 0783/24-37-46 II0FEHJP

MERCEDES 307, wszystkie części z demontażu. Oława, tel. 0696/05-21-51 GI0C3PKM

MERCEDES 307, 208, 209, 210, 307, 308, 310, 1988/95 r., różne części. Wrocław, tel. 0664/52-87-04 GG9MHEN4

MERCEDES 307, 308, 309, 310, 408, 410, 1987/95 r., różne części + kontener o dl. 4.0 i 4.3 m. Wrocław, tel. 0664/52-87-04 GG9434JLL

ELEKTRONIKA SAMOCHODOWA
NAPRAWA I KOREKTA LICZNIKÓW SAMOCHODOWYCH
DORABIANIE KLUCZY SAMOCHODOWYCH, IMMOBILIZERY, CHIPTUNING
NAPRAWA SYSTEMÓW AIRBAG
OR090294
LEGNICA, ul. PRZEMKOWSKA 2, tel. 0-602 669 615

MERCEDES 307, 308, 309, 310, 410, 609 : różne części + skrzynia lad. o dl. 4 m. Wrocław, tel. 0666/70-76-06 GG9A4H9R

MERCEDES 310 KONTENER, 1994 r., 2900 ccm, diesel, biały, dużo części z rozbiórki oprócz silnika. Wałbrzych, tel. 0603/81-16-18 GI97HRREF

MERCEDES 406, 407, 508, 608, 813 : zawieszenia, mosty, lampy, atrapa, skrzynia bieg., silnik, zderzaki i inne. Wrocław, tel. 0601/95-16-78 GG9C39HR

MERCEDES 406, 508, 609 : silnik, skrzynia bieg. (5), most tylny, resory, inne. Ząbkowice Śląskie, tel. 0885/39-33-55 GG9N94R9

MERCEDES 408, 410 MAXI, 1993 r., 2.3 D, 2.9 D : nadwozie z ramą, nadwozie kontenerowe, silniki, najazd pomocy drogowej, skrzynie bieg., wał, most, koła, resory, chłodnice, elem. blacharki, inne. Wrocław, tel. 0664/52-87-04 GI049LEL

MERCEDES 409, 410, 809, 1990 r., różne części + kontener o dl. 4.3 m. Wrocław, tel. 0664/52-87-04 GG9MHEMP

MERCEDES 410 : pompa wtrysku PES5 M55 C320 RS 168 - 499 zl. Kłodzko, tel. 0609/50-32-63 GI97AKCH3

MERCEDES 410, 609, 711 : różne części + skrzynia lad. i kontener. Wrocław, tel. 0666/70-76-06 GG9A4H9T

MERCEDES 508, 608, 1979 r. : różne części. Wrocław, tel. 0666/70-76-06 GG9A4H9X

MERCEDES 508, 608, 1980 r., różne części. Wrocław, tel. 0664/52-87-04 GG9MHEMK

MERCEDES 609, 709, 711, 1993 r., różne części + kontener o dl. 4.3 m. Wrocław, tel. 0664/52-87-04 GG9MHEMF

MERCEDES 609, 809, 811, 1994 r., 4000 ccm, tdi, silniki (gwarancja), doły, głowice, pompy, rozruszniki, alternatory, skrzynia bieg., wały, mosty, resory, kolumna kier., chłodnice, lampy, maski, grille, szyby, fotele, stacyjki, felgi, opony, haki, kabiny, kontenery, skrzynie ładunkowe, inne. mozl. wysyłki w 24 godz. Kłodzko, tel. 0601/62-21-37 GI97PFJJ3

MERCEDES 709, 711, 814 : różne części + kontener. Wrocław, tel. 0666/70-76-06 GG9A4HAC

MERCEDES 813 : różne części z demontażu Żmigród, powiat trzebnicki, tel. 0691/88-58-32 GG9THXKK

MERCEDES 814, felgi, resory, kontener o dl. 4.4 m. Wrocław, tel 0664/52-87-04 GG9MHEM4

MERCEDES A-KLASSE, czarny met., klapa tylna, lekko wgnieciona na znaczku, stan bdb - 170 zł. Kłodzko, tel. 0501/33-92-70 GI0CNPNC

MERCEDES A-KLASSE, benz. : głowica - 300 zl, miska olejowa - 150 zl, wał korbowy - 300 zł. Środa Śląska, tel. 0782/40-12-22 GG9R93JJ

MERCEDES A-KLASSE, 2000 r. : kpl. airbagów z deską rozdz. Wołów, tel. 0692/40-61-93 GI97H9EYM

MERCEDES A-KLASSE, 2001 r., 1700 ccm, CDI, chłodnica intercoolera, błotnik prawy, reflektor prawy. Kamienna Góra, tel. 0697/97-15-73 GI94C4JPK

MERCEDES A-KLASSE, 2002 r., 1700 ccm, CDI, silnik na części, blok, sprzęgło, wahacze przednie, tylne, miska, korbowody, tłoki. Rawicz, tel. 0697/57-64-82 GI0CNRMW

MERCEDES A-KLASSE, C-KLASSE, E-KLASSE, M, S-KLASSE, 1995/03 r. 2.0, 2.2, 2.7, 3.2: pompa wtrysk. CDI, wtryskiwacze CDI, pompa wspom. kierownicy, przekl. kierownicza i inne. Lubin, tel. 0501/35-10-93 GI94NRPAM

MERCEDES ACTROS : lampy tylne - 100 zł/szt., wycieraczki - 40 zl/szt. Zgorzelec, tel. 0607/46-82-20 GI97KN7J4

MERCEDES C-KLASSE, 2000 ccm, benz., dół silnika, do remontu głowica i jeden zawór. Tel. 0794/76-16-64 GI94F4LNC

MERCEDES C-KLASSE W, 1993/00 r., 1.8 E, 2.0 E, 2.2 E, 2.5 TD: silniki, części i osprzęt, skrzynie bieg. (5) i automat., maski, zderzaki, błotniki, lampy, grille, lustra, tapicerki, felgi, chłodnice, wzmocnienia, szyby, zawieszenia, mosty, zamki, stacyjki, szyberdach, drzwi i inne możliwa wysyłka. Bolesławiec, tel. 0501/79-47-44 GG9FHKPE

MERCEDES C-KLASSE, 1998 r. : różne części. Trzebnica, tel. 0602/57-42-96 GG9HAEH9

MERCEDES C-KLASSE, E-KLASSE, SPRINTER, VITO : lusterka zewnętrzne. Prusice, powiat trzebnicki, tel. 0600/92-13-68 GG9CH43W

MERCEDES CLK, 2000 r., 3200 ccm, V6 : silnik, osprzęt silnika. Legnica, tel. 0605/10-66-57 GI94MWN4K

MERCEDES MB 100 : przekładnia kierownicza, maska, drzwi. Prusice, powiat trzebnicki, tel. 0603/63-17-70 GI97FPHTR

MERCEDES MB 100, silnik, skrzynia bieg., lampy, zderzaki, rozrusznik, alternator, zawieszenia i inne. Wrocław, tel. 0605/12-80-05 GI0CT3KH

MERCEDES MB 100, 1988/95 r. : części mechan. i blacharskie. Nowa Sól, tel. 0603/07-55-30 GI97H4AFL

MERCEDES MB 100, 1993 r., diesel : silnik, skrzynia bieg. i inne. Żary, tel. 0886/56-56-77 GI94PRNY4

MERCEDES MB 100, 1994 r., 2400 ccm : silnik kpl., w całości lub na części, pompa paliwa, blok silnika kpl. z tłokami, głowica i inne - od 10 zl. Bolesławiec, tel. 0509/17-81-84 GI97JTKE4

MERCEDES MB 100, 1994 r., biały, drzwi tylne z szybami, prawe i lewe. Polanica-Zdrój, powiat kłodzki, tel. 0887/06-35-31, 0887/10-47-01 GG9HAEFT

MERCEDES MB 100, 1995 r., 2400 ccm, diesel : wszystkie części z rozbiórki, możl. wysyłki. Prusice, powiat trzebnicki, tel. 0601/79-29-77, 0602/31-83-51 GI07TH4R

MERCEDES ML, zbiornik paliwa. Niemcza, powiat dzierżoniowski, tel. 0885/83-88-38 GG9C9K3H

MERCEDES S-KLASSE : zderzak przedni. Prusice, powiat trzebnicki, tel. 0667/20-60-47 GI97FTRTL

MERCEDES S-KLASSE S 500 LONG, 1995/98 r., 170 tys. km, 5000 ccm, V8, wszystkie części z demontażu, starannie sprawdzone, elementy cięte, kompletne wnętrze skórzane (czarne), silnik (170 tys. km), zawieszenia, ukł wydechowy oraz wszystkie inne z demontażu, przystępne ceny i wysyłka na całą Polskę. Świdnica, tel. 0600/28-37-55, 0660/31-40-31 www.auto-czesci.autogielda.pl auto-czesci1@o2.pl KI3378019

MERCEDES SLK : zderzak tylny, nowy, srebrny - 800 zl. Wrocław, tel. 0608/64-80-52 po godz.15

MERCEDES SPRINTER : maski silnika, błotniki, wzmocnienia przednie, chłodnice, intercoolery, zawieszenia, amortyzatory i inne. Tel. 0608/40-58-27 GG9CH3Y4

MERCEDES SPRINTER 313 MAXI, 2200 ccm, CDI : wszystkie części z demontażu. Bolesławiec, tel. 0889/91-75-52 GI97FETXH

MERCEDES SPRINTER : resory, amortyzatory, hak. Opole, tel. 077/464-33-52, 0503/50-17-42 GG9P99LA

MERCEDES SPRINTER : drzwi, zderzaki, błotniki, lampy, chłodnice, most tylny, wszystkie elem. potrzebne do przełożenia z wersji angielskiej. Prusice, powiat trzebnicki, tel. 071/312-54-64 GI97H47EC

MERCEDES SPRINTER 208, 2200 ccm, CDI, wszystkie części blacharskie i mechaniczne. Rawicz, tel. 0722/17-08-86 GI97LPK4T

MERCEDES SPRINTER : koła dwumasowe, nowe, faktura zakupu - 1.000 zl/szt. Tarnowiec, powiat trzebnicki, tel. 071/312-94-14 GI97KFFEM

MERCEDES SPRINTER, 2.2, 2.3, 2.7, 2.9 D, TDI, CDI: silniki, części silników, skrzynie bieg., mosty, piasty, resory, wały, drzwi, maski, lampy, felgi, listwy kierownicze, inne. Wałbrzych, tel. 0604/62-70-89 GG9FHKMF

MERCEDES SPRINTER : różne części blacharskie i mech. Wrocław, tel. 0601/95-16-78 GG9C39CH

MERCEDES SPRINTER, zderzak, błotniki, maska, reflektory, kierunkowskazy, lampy tylne, wzmocnienie czołowe. Wrocław, tel. 0603/66-97-27 GI97FKECY

MERCEDES SPRINTER, zderzak, błotniki, maska, reflektory, kierunkowskazy, lampy tylne, wzmocnienie czołowe. Wrocław, tel. 0603/66-97-27 GI97FKECY

MERCEDES SPRINTER, 1995/06 r. : różne części. Wrocław, tel. 0666/70-76-06 GG9A4HE4

MERCEDES SPRINTER 312, 1996 r., 2900 ccm, turbo D : głowica, pompa wtrysk., turbosprężarka. Kamienna Góra, tel. 0697/97-15-73 GG9RK9RY

MERCEDES SPRINTER, 1996/07 r. : części mechan. i blacharskie. Nowa Sól, tel. 0603/07-55-30 GI97H4AFX

MERCEDES SPRINTER, 1997/00 r., 2900 ccm, TDI : maska, błotniki, drzwi przednie, grill, chłodnica, felgi. Wrocław, tel. 0602/26-76-79 GG9CH3YH

MERCEDES SPRINTER, 1998 r., silniki, skrzynia bieg., rozruszniki, alternatory, resory, wszystkie części blacharskie i mechaniczne z demontażu. Bolesławiec, tel. 0501/06-99-41 GI0FHR3C

MERCEDES SPRINTER, 1998 r., 2300 ccm, D, 2900 TDI : silniki, skrzynie bieg., osprzęt silnika. Sułów, powiat milicki, tel 0782/82-84-82 GI94PXR9R

MERCEDES SPRINTER, 1998 r., różne części + kontener o dl. 4.0 m i 4.3 m. Wrocław, tel. 0664/52-87-04 GG9MHEKM

MERCEDES SPRINTER 312, 413, 1998/05 r., 2.3, 2.9 TDI, 2.2, CDI (na części), silniki, skrzynie biegów, mosty, wały napędowe, resory, elem. zawieszenia, głowica 2.9 TDI, turbina, pompa wtryskowa, wtryski, blok silnika, tłoki, korbowody, koła dwumasowe, osprzęt silników, maska, błotniki, reflektory, zderzaki drzwi, chłodnice, fotele, felgi, lusterka, komputer i inne. Brzeg, tel. 0600/73-25-17 GG9434JE4

MERCEDES SPRINTER, 1999 r., 2300 ccm, diesel, wszystkie części z demontażu, kpl. dokumentacja. Dobromierz, powiat świdnicki, tel 0609/86-84-01 GI0APMP7

MERCEDES SPRINTER 212, 312, 412, 1999 r., 2900 ccm, TDI, silnik na gwarancji, osprzęt silników, resory, wały napędowe, mosty, resory, komplety części do przekładki z wersji angielskiej, elem. blacharki, oświetlenie, części mechaniczne i inne możl. wysyłki w 24 godz. Kłodzko, tel. 0601/62-21-37 GI09JCN4

MERCEDES SPRINTER, 2000/07 r., drzwi kpl., wózki, wahacze, zwrotnice, amortyzatory, listwy kierownicze, skrzynia biegów, mosty, oblachowanie i inne. Byków, powiat wrocławski, tel. 0601/77-27-92, 0665/51-25-75, 0781/50-69-10 planit@poczta.onet.pl WI0CXTAC

MERCEDES SPRINTER, 2000/08 r., 2.2 - 3.0 CDI: silnik, turbo, wtryskiwacze, głowica, pompa wspom. kierownicy i ciśnieniowa, drzwi, błotnik, zderzak, zawieszenie, komputer i inne. Legnica, tel. 0507/62-44-14 GG9FHKM3

MERCEDES SPRINTER 213, 2002 r., skrzynia bieg., kpl. - 1.400 zł. Oleśnica, tel. 0513/51-12-22 GI0F3HYC

MERCEDES SPRINTER, 2002 r., kontener aluminiowy o wym. 4.5x2.2x2.2 m - 2.800 zł. Szczytna, powiat kłodzki, tel 0693/82-81-63, 0505/44-61-03 GI0FMAY3

MERCEDES SPRINTER CDI, 2003 r., różne części + kontener o dl. 4.4 i 4.3 m. Wrocław, tel. 0664/52-87-04 GG9MHEJL

MERCEDES SPRINTER, 2004 r., CDI : maska, błotniki, reflektory, wzmocnienie czołowe i tylne, hak, koła, obud. filtra pow., sprzęgło wiskotyczne, drzwi, bok, przód, tył, lusterka, atrapa, belka dolna, zderzaki przednie i tylne, lampy tylne, szyba, poduszki. Tel. 0603/66-97-27 GI0F3JJY

MERCEDES SPRINTER 906, 511, 2008 r., diesel, wszystkie części mechaniczne i blacharskie, silnik, skrzyni biegów. Wrocław, tel. 0510/06-11-65, 0798/79-60-54 www.nkk.autogielda.pl andrex51@wp.pl KI0354050

MERCEDES SPRINTER, VITO, 1995/00 r., 2.3, 2.9, 2.2, 2.7 : części silnika, pompa wtrysk. CDI, wtryskiwacze, pompa wspom. kierownicy, przekl. kierownicza, mosty, resory, wały pędne i inne. Lubin, tel. 0501/35-10-93 GI94NRPAN

MERCEDES VARIO, 1998 r., różne części + kontener o dl. 4.4 m + nadwozie Maxi, uszkodzone. Wrocław, tel. 0664/52-87-04 GG9MHEJ7

MERCEDES VARIO, 1999 r. : różne części z dokumentacją. Wrocław, tel. 0666/70-76-06 GG9A4HFH

MERCEDES VITO, szyby. Bystrzyca, powiat oławski, tel. 071/313-03-62 GG9HAECP

MERCEDES VITO : błotniki, zderzaki, lampy, drzwi, chłodnice. Prusice, powiat trzebnicki, tel. 071/312-54-64 GG9CH3WP

MERCEDES VITO, 2300 D, 2300 TDI, 2200 CDI: silniki, skrzynie bieg., osprzęt silnika. Sułów, powiat milicki, tel. 0782/82-84-82 GI94PXR9T

MERCEDES VITO : kanapa tylna 3-osobowa (2. rząd), stan bdb. Świdnica, tel 0788/13-04-14 GG9L43ET

MERCEDES VITO : skrzynia bieg. manualna i automatic i części do skrzyni bieg., nowe i używane. Wrocław, tel 0781/05-42-97 GG9THXF7

MERCEDES VITO, 1997 r., zestaw do przerobienia wersji angielskiej - 1.600 zl. Kłodzko, tel. 0662/92-04-00 GI0CAFJE

FOTO MERCEDES VITO V-KLASSE, 1997 r., 2300 ccm, turbodiesel, zielony met., używane, amortyzatory, blok silnika, błotniki, chłodnica, drzwi, elem. elektryczne, grill, głowica, kierunkowskazy, klapa tylna, kolumny McPhersona, kolumna kier., komputer, lampy tylne, lusterka, maska, pompa olejowa, pompa wodna, pompa wtrysk., silnik. Kowary, powiat jeleniogórski, tel. 0501/25-05-44 pxlgregor@wp.pl II0F3NT4

MERCEDES VITO, 1997/03 r. : różne części. Wrocław, tel. 0666/70-76-06 GG9A4HFM

MERCEDES VITO V-KLASSE, 1998 r., 2300 ccm, benz., czarny, części blacharskie, szyby, konsola, airbag, nagrzewnice, lampy, zawieszenia i inne. Iłowa, powiat żagański, tel. 0602/81-85-21 GI0C4TTJ

MERCEDES VITO, 1998 r., różne części. Wrocław, tel. 0664/52-87-04 GG9MHEHP

MERCEDES VITO 108, 1999 r., CDI, tylna klapa z szybą, uzbrojona - 600 zl. Radków, powiat kłodzki, tel. 074/871-27-20 GI0FPHYF

MERCEDES VITO, 1999 r., 160 tys. km, 2300 ccm, turbo D : skrzynia bieg., zawieszenie, chłodnice, drzwi, maska, zderzaki, lampy, karoseria i wiele innych. Żmigród, powiat trzebnicki, tel. 0601/86-12-04 GI0F7X4M

MERCEDES VITO, 2000/09 r., 2.2 - 3.0 CDI: silnik, głowica, turbo, pompa wspom. kierownicy i ciśnieniowa, drzwi, maska, błotnik, zawieszenia, zderzak, komputer i inne. Legnica, tel. 0507/62-44-14 GG9FHKLK

MERCEDES VITO, 2002 r., 2200 ccm, CDI : silnik, skrzynia bieg., drzwi, klapa, elem. plast. wnętrza, zawieszenie, inne. Brzeg, tel. 0602/89-85-02 GI94774TR

MINI COOPER, 2003 r., 1600 ccm, benz. : maska silnika, błotniki, drzwi, tylna klapa, airbagi, zegary, sprężarka klimat., alternator, reflektory, lampy tylne, zderzak tylny, tylna belka, przekl. kierownicy, pompa wspom. kierownicy, półosie, lusterka, nadkola, podszybie, inne. Korfantów, powiat nyski, tel. 0694/89-83-40 GG9RK9LP

MITSUBISHI, katalizatory. Kamienna Góra, tel. 0697/97-15-73 GI0ARX7K

MITSUBISHI CANTER, 1999 r., 2800 ccm, diesel, silniki 2.8 TDI po remoncie kapitalnym - 6.500 zł, 2.8 D - 3.500 zł. Żywiec, tel. 0604/17-67-58 GI0A7AAN

MITSUBISHI CARISMA, 1900 ccm, turbo D : wszystkie części z demontażu. Góra, tel. 0604/17-07-78 GG9PL9P4

MITSUBISHI CARISMA, 1600 ccm, 16V : wszystkie części z demontażu. Jawor, tel. 0601/20-58-99, 0695/18-34-95 GG9RK9KH

MITSUBISHI CARISMA, 1900 ccm, turbo D : wszystkie części z demontażu. Jemielno, powiat górowski, tel. 0602/31-13-83 GG9RK9KE

MITSUBISHI CARISMA : różne części mech. i blacharskie. Oleśnica, tel. 071/315-40-51 GG9C399C

MITSUBISHI CARISMA : błotniki tylne, zderzak tylny, szyby, zawieszenie przednie i tylne, drzwi. Prusice, powiat trzebnicki, tel. 0603/63-17-70 GI97HCFWR

MITSUBISHI CARISMA : drzwi prawe przednie - 150 zl, atrapa - 130 zl. Środa Śląska, tel. 0607/57-41-22 GI0A7FKW

MITSUBISHI CARISMA, drzwi lewe tylne. Wilków Wielki, powiat dzierżoniowski, tel. 0609/12-02-02 GG9HAEAE

MITSUBISHI CARISMA, 1993 r., 1800 ccm, benz., silnik, skrzynia bieg., półosie, części zawieszenia, rozrusznik, alternator, drzwi, szyby, lampy, zderzaki, fotele, elem. wnętrza i inne. Wrocław, tel. 071/322-26-42 w godz. 9-16 GI0FPF7L

MITSUBISHI CARISMA, 1996 r., różne części. Wrocław, tel. 0664/52-87-04 GG9MHEFY

MITSUBISHI CARISMA, 1996/99 r., 1600 ccm, GDI, poj. 1.6, 1.8: wszystkie części z demontażu. Strzegom, powiat świdnicki, tel. 0607/70-54-92 GG9R93E4

MITSUBISHI CARISMA, 1997 r., 1600 ccm, benz. : różne części z demontażu. Jelenia Góra, tel. 0721/72-16-66 GG9PL9PN

MITSUBISHI CARISMA, 1997 r. : różne części. Wrocław, tel. 0666/70-76-06 GG9A4HHK

MITSUBISHI CARISMA, 1997/98 r., 1600 ccm, 16V : części z demontażu. Wrocław, tel. 0604/63-62-41, 0514/26-62-41 GG9THXEC

MITSUBISHI CARISMA hatchback, sedan, 1997/98 r., 1.6, 1.8, 1.8 GDI : wszystkie części, możl. wysyłki. Wrocław, tel. 071/348-08-69, 0606/10-85-93 GI0ARA9F

MITSUBISHI CARISMA, 1998 r. : różne części mech. i blacharskie. Wołów, tel. 0606/32-29-96 GG9THXE9

MITSUBISHI CARISMA, 1998 r., 1600 ccm, 16V, srebrny : wszystkie części blacharskie i mechaniczne, tapicerka, kokpit, szyby, alufelgi, silnik, skrzynia bieg. i inne z demontażu, możl. wysyłki kurierem. Wrocław, tel. 0880/21-52-15 GI97JKNK3

MITSUBISHI CARISMA hatchback, 1999 r. : różne części z demontażu Wołów, tel. 0889/82-12-72 GG9THXE7

MITSUBISHI CARISMA, COLT, GALANT, silniki, skrzynie bieg., aparaty, przepływomierze, amortyzatory, lampy, inne. Gryfów Śląski, powiat lwówecki, tel. 0728/19-10-28, 075/781-37-04 GI07FFA3

MITSUBISHI COLT, 1500 ccm, 12V : silnik, skrzynia bieg., rozrusznik, przekl. kierownicza, maglownica, drzwi i inne. Milicz, tel. 0504/34-87-62 GI94PERKE

MITSUBISHI COLT, 1989 r., 1500 ccm, benz : silnik, skrzynia bieg., drzwi, błotniki, zawieszenia, tapicerka i inne. Bolesławiec, tel. 0602/23-29-81 GG9R93CJ

MITSUBISHI COLT, 1991 r., 1200 ccm, benz. : różne części mech. i blacharskie. Świebodzice, powiat świdnicki, tel. 0609/86-84-01 GI944FW4H

MITSUBISHI COLT, 1991 r., 1500 ccm, benz. : klapa tylna, części mechaniczne, drzwi, zderzaki, inne. Wrocław, tel 0695/82-86-33 GI974TKWH

MITSUBISHI COLT, 1992 r. : wszystkie części z demontażu. Głogów, tel. 0668/41-46-40 GI97N7FAP

MITSUBISHI COLT, 1993 r., 1600 ccm, benz., silnik, skrzynia bieg., zawieszenia, pokrywa silnika, klapa tylna, drzwi, wszystkie elektr. dodatki, welurowa tap., inne. Bolesławiec, tel 0790/33-84-48 GI0FEAF9

MITSUBISHI COLT, 1993 r. : błotnik. Wrocław, tel. 0666/70-76-06 GG9A4HJ9

MITSUBISHI COLT, 1994/95 r., 1300 ccm, benz., 12V : silnik - 420 zl, inne. Jaworzyna Śląska, powiat świdnicki, tel. 0504/44-43-89 GI97MLW7L

MITSUBISHI COLT, 1994/95 r., 1.3 12V, 1.6 16V : części z demontażu. Wrocław, tel. 0604/63-62-41, 0514/26-62-41 GI9TMLYF

MITSUBISHI COLT, 1995 r., 1600 ccm, 16V : silnik, w całości lub na części - 800 zl. Legnica, tel. 0608/17-64-54 GI97JCX4Y

MITSUBISHI COLT, 1997/98 r., 1.3 12V, 1.6 16V : części z demontażu. Wrocław, tel. 0604/63-62-41, 0514/26-62-41 GI9TMLYC

MITSUBISHI COLT, LANCER, GALANT : silniki, skrzynie bieg., zawieszenie przednie i tylne, zderzaki, błotniki, drzwi, lampy, konsola. Prusice, powiat trzebnicki, tel. 0667/20-60-47 GI97FTH9M

MITSUBISHI ECLIPSE, 1994 r., 2000 ccm, 16V : wszystkie części z demontażu. Głogów, tel. 0668/41-46-40 GI97N7FAM

MITSUBISHI ECLIPSE hatchback, 1996 r., 93 tys. km, 2000 ccm, benz., 16V, silnik, gwarancja, części blacharskie i mechaniczne, szyby, nowe i używane. Gryfów Śląski, powiat lwówecki, tel. 0728/19-10-28, 075/781-37-04 GI07FF9T

MITSUBISHI ECLIPSE, 1996 r., różne części Wrocław, tel 0664/52-87-04 GG9MHEEJ

MITSUBISHI ECLIPSE, 1997 r. : lampy, silnik, skrzynia bieg., maska, pompa paliwa, zb. paliwa, zderzak, błotnik. Wrocław, tel. 0666/70-76-06 GG9A4HJT

MITSUBISHI GALANT, 1983/85 r., 1.8 E, 1.8 TD, lampy przednie, rozrusznik. Jelenia Góra, tel. 0788/71-05-55 GI0CT4XT

MITSUBISHI GALANT, 1987/92 r., 1800 ccm, benz. : różne części z demontażu. Jelenia Góra, tel. 0721/72-16-56 GG9PL9LT

MITSUBISHI GALANT, 1989 r., 1800 ccm : silnik, drzwi, klapa tylna, zbiornik paliwa, zderzaki i inne z demontażu. Wrocław, tel. 0880/21-52-15 GG9JPEN7

MITSUBISHI GALANT hatchback, sedan, 1990/97 r., 1.8, 2.0, 2.0 V6, 2.0 TD, 2.4: wszystkie części, możl. wysyłki. Wrocław, tel. 071/348-08-69, 0606/10-85-93 GI0ARA9L

MITSUBISHI GALANT, 1992 r., 1800 ccm, benz. : reflektory z kierunkowskazami - 70 zl/szt., el. szyby - 50 zl/szt., licznik - 80 zl, panel ogrzewania - 70 zl, alternator - 100 zl, silniczek szyberdachu - 50 zl, silniczek wycieraczek - 50 zl, tapicerka, drzwi. Krośnice, powiat milicki, tel. 0721/22-84-67 GI977KFPE

MITSUBISHI GALANT, 1993 r., 2000 ccm, benz., wszystkie części z demontażu. Grodków, powiat brzeski, tel 0668/16-35-13, 0889/32-79-67 GI0EKMPH

MITSUBISHI GALANT, 1994/95 r. : 2000 ccm, turbo D : części z demontażu. Wrocław, tel. 0604/63-62-41, 0514/26-62-41 GI9TMLYE

MITSUBISHI GALANT, 1995 r. : zderzak. Wrocław, tel. 0666/70-76-06 GG9A4HKA

MITSUBISHI GALANT, 1998/99 r., 2500 ccm, V6 : części z demontażu. Wrocław, tel 0604/63-62-41, 0514/26-62-41 GI94J949J

MITSUBISHI GALANT SEDAN, 1999 r., 2000 ccm, 16V, silnik, osprzęt silnika, skrzynia bieg., półosie, przekładnia kier., zawieszenia, reflektor lewy, drzwi, dach, progi, błotniki tylne, klapa tylna, zderzak tylny, lampy tylne, tapicerka skórzana i inne. Brzeg, tel. 0668/37-20-76 GG9434HWM

MITSUBISHI L200 : nadbudowa przedziału bag. Hardtop Alpha GSE, wykładzina bag. Bedliner, orurowanie przednie, pojemnik Toolbox, nowe. Wrocław, tel. 0603/39-55-23 GI0HFAA

MITSUBISHI L200, PAJERO, PININ, różne modele i wersje, duży wybór części mechanicznych i blacharskich, zderzaki, lampy, błotniki, maski, zawieszenia przednie i tylne, silniki, skrzynie bieg., drzwi, lusterka, możliwość wysyłki. Góra, tel. 065/543-38-51, 0601/56-42-29 GI9MX7WP

MITSUBISHI L300 : zderzak przedni, lampy. Prusice, powiat trzebnicki, tel. 0603/63-17-70 GI97HCHHM

MITSUBISHI L300, L400, SPACE GEAR : duży wybór części mech. i blacharskich do różnych wersji i roczników, możl. wysyłki. Góra, tel. 0601/55-17-72, 065/543-41-95 GI9YTALE

MITSUBISHI L400, 2500 ccm, TDI, silnik, skrzynia bieg., most tylny, inne. Szczepanów, powiat średzki, tel. 0696/60-94-91, 071/396-85-15 GI07TKHC

MITSUBISHI L400, wszystkie części blacharskie i mechaniczne, silniki, skrzynie bieg., szyby, zawieszenia, rozruszniki, alternatory, koła i inne, możl. montaż. Wrocław, tel. 0605/62-00-14 GI97NLKYC

MITSUBISHI LANCER kombi, sedan, 1993/99 r., 1.3, 1.6, 2.0 D : wszystkie części możl. wysyłki. Wrocław, tel 071/348-08-69, 0606/10-85-93 GI0ARA7M

MITSUBISHI LANCER, 1994 r., 1300 ccm, benz. : wszystkie części z demontażu. Ścinawa, powiat lubiński, tel. 0668/31-43-44 GI94PCRWY

MITSUBISHI LANCER SEDAN, KOMBI, 1994/95 r., 1600 ccm, 16V : części z demontażu. Wrocław, tel. 0604/63-62-41, 0514/26-62-41 GG94XC7EL

MITSUBISHI LANCER, 1997 r., 1.3, 1.6 16V : części z demontażu. Wrocław, tel. 0604/63-62-41, 0514/26-62-41 GG9THX9X

MITSUBISHI PAJERO : wszystkie części z demontażu. Młyńsko, powiat lwówecki, tel. 0728/85-67-60 GI97NTNTK

MITSUBISHI PAJERO : różne części mech. i blacharskie. Oleśnica, tel. 071/315-40-51 GG9EYFL3

MITSUBISHI PAJERO : ścianka grodziowa - 180 zl. Środa Śląska, tel. 0782/40-12-22 GI97EP4MN

MITSUBISHI PAJERO, 3200 ccm, DiD : pompa ABS - 700 zl, nagrzewnica - 300 zl, sprężyny - 200 zl. Trzebnica, tel. 0696/97-38-76 GI093NFW

MITSUBISHI PAJERO, 1987 r., 2500 ccm, turbo D : elem. silnika. Szprotawa, powiat żagański, tel. 0608/55-47-49 GI97ANNLE

MITSUBISHI PAJERO, 1990 r., 2500 ccm, turbodiesel, maska, drzwi, dach, felgi, most tylny, zawieszenie przednie, stacyjka, reflektory, chłodnica, silnik na części. Wrocław, tel. 0515/08-60-90 GI94HELRN

MITSUBISHI PAJERO, 1990 r. : drzwi lewe tylne. Wrocław, tel. 0666/70-76-06 GG9A4HLH

MITSUBISHI PAJERO, 1994 r., 3000 ccm : głowice, alternator, pompa wspom. kierownicy, pompa wody. Oborniki Śląskie, powiat trzebnicki, tel. 071/310-14-48, 0694/93-67-04 GI94T93W3

MITSUBISHI PAJERO, 1995 r., 2500 ccm, TDI : wszystkie części z demontażu, elem. blacharki, części mechaniczne, silniki, skrzynie bieg., szyby, elem. wnętrza, zderzaki, zawieszenia i inne. Wrocław, tel. 0692/96-65-03 GG9P9NNX

MITSUBISHI PAJERO, 1997 r., 2500 ccm, turbo D : wszystkie części z demontażu. Leśna, powiat lubański, tel. 075/721-16-32, 0887/71-87-28 GG9RWRXY

MITSUBISHI SIGMA KOMBI, SEDAN, 1993/94 r., 3000 ccm, 12V, 24V : osprzęt silników, alternatory, rozruszniki, pompy wspomagania kier., zawieszenia, drzwi, maski, szyby, lampy, błotniki, zderzaki, elem. wnętrza i inne z demontażu. Ostrów Wielkopolski, tel. 0509/05-91-47 GI9NFN7P

MITSUBISHI SIGMA, 1994 r., 3000 ccm, benz., wszystkie części blacharskie i mechaniczne, silnik, skrzynia bieg. Bolesławiec, tel. 0512/22-42-05 GI0F37WH

MITSUBISHI SPACE RUNNER : wszystkie części. Kobierzyce, powiat wrocławski, tel. 0501/85-00-87 GI09NWE4

MITSUBISHI SPACE RUNNER, 1998 r., 2000 ccm, turbo D : sprężarka klimat., pompa wtrysk., turbina, pompa oleju, pompa wody, inne. Brzeg, tel. 0602/38-89-64 GG9RK9E3

MITSUBISHI SPACE RUNNER, SPACE WAGON, 1995 r., 1800 ccm, benz., części z demontażu, błotniki, maski, zawieszenia przednie i tylne, amortyzatory, wahacze, zderzaki, atrapy, skrzynie bieg., silniki, chłodnice, wentylatory, lampy, przód i tył, nagrzewnice, nadkola i inne. Lubin, tel. 0691/50-60-42 GI0EH99A

MITSUBISHI SPACE RUNNER, WAGON, 1991/98 r., 1800 ccm, 2.0, 2.4, 2.0 TD : wszystkie części możl. wysyłki. Wrocław, tel. 071/348-08-69, 0606/10-85-93 GI0ARA99

MITSUBISHI SPACE STAR, 2000 r. : wszystkie części. Wołów, tel 0692/40-61-93 GG9CH3MX

MITSUBISHI SPACE WAGON : różne części blacharskie. Oleśnica, tel. 071/315-40-51 GG9EYFKT

MITSUBISHI SPACE WAGON, 2000 r., 2400 ccm, GDI : różne części mech. i blacharskie, silnik, skrzynia bieg., drzwi, błotniki, maski i inne, możl. wysyłki. Tel. 0509/12-77-04 GG9J3KX3

MITSUBISHI SPACE WAGON, 2000 r., reflektor prawy - 300 zł. Wrocław, tel. 071/324-23-66, 0503/86-24-03 GI0FHRMC

MOTOCYKL HONDA, 100 ccm, silnik - 500 zł. Kłodzko, tel 0665/50-73-75 GI0FM94X

MOTOCYKL HONDA, 125 ccm, silnik 4-suw - 500 zł. Kłodzko, tel. 0665/50-73-75 GI0FM977

MOTOCYKL KAWASAKI ZX6R 636, 2005/07 r., 600 ccm, części przodu, owiewki, wahacze, zawieszenia przednie i tylne, silnik i inne. Wrocław, tel. 0510/06-11-65, 0798/79-60-54 www.nkk.autogielda.pl andrex51@wp.pl KI0354000

MOTOCYKL MZ 250, 251, różne części silnika i elektryczne. Czarny Bór, powiat wałbrzyski, tel. 0606/25-60-42 GI0FEAWK

MOTOCYKL SUZUKI GSXR K6K8, 2005/08 r., 600 ccm, cały kompletny przód, owiewki, silnik, wahacze i inne. Wrocław, tel. 0510/06-11-65, 0798/79-60-54 www.nkk.autogielda.pl andrex51@wp.pl KI0354010

MOTOCYKL YAMAHA TDR 125, wszystkie części, od 10 zł. Bystrzyca Kłodzka, tel. 0691/92-41-25 GI0EKM4C

MOTOROWER SKUTER : gaźnik, stacyjka z kluczykiem, przekaźnik, rozrusznik, linka, docisk, cewka z modułem, inne. Jaworzyna Śląska, powiat świdnicki, tel. 0504/44-43-89 GI0S3MA7

MOTOROWER JAWA SPORT, 50 ccm, różne części. Kłodzko, tel. 0607/79-40-43 GI0A7PXX

MOTOROWER KINGWAY : różne części z demontażu lub zam. na skuter. Świdnica, tel. 0693/79-83-52 GI97HCKP9

MOTOROWER MALAGUTI, TGB, YAMAHA : różne części z demontażu. Świdnica, tel. 0693/79-83-52 GI97HCKPF

MOTOROWER NEOS SKUTER : różne części z demontażu. Jelenia Góra, tel. 0607/16-23-20 GI9WTKWH

MOTOROWER ROMET OGAR 200, OGAR 205, KOMAR : różne części. Kłodzko, tel. 0607/79-40-43 GI04TC3R

MOTOROWER SIMSON S 51, DUO : różne części. Kłodzko, tel. 0607/79-40-43 GI0A7PYJ

MOTOROWER SIMSON, silnik Schwalbe - 300 zł. Lubsko, powiat żarski, tel. 0691/71-73-25 GI0FPKLH

MOTOROWER SIMSON, 50 ccm : zb. paliwa, koła, felgi, opony, inne. Łagiewniki, powiat dzierżoniowski, tel. 0604/72-56-06 GI94FFPXF

MOTOROWER SIMSON : różne części z demontażu - 2.250 zł. Świdnica, tel. 0693/79-83-52 GI97HCKP7

MULTICAR M-22 : silnik, 2-cylindrowy, chłodzony powietrzem, na części, pasuje do koleby budowlanej. Tel. 0603/80-40-85 GI0C4XRH

MULTICAR M-22 : wszystkie części z rozbiórki, most tylny, koła, silniki (2-cylindr. i 4-cylindr.), skrzynia bieg., zawieszenie przednie, wał pędny. Tel. 0603/80-40-85, 071/310-15-94 GI0F7XTN

NADWOZIE KONTENEROWE, wym. 280x170x170 cm - 1.500 zł. Wińsko, powiat wołowski, tel. 0605/68-80-68 GI0EMXHN

NADWOZIE KONTENEROWE, szer. 210 cm dł. 430 cm, do Iveco, Mercedesa i inne. Wrocław, tel. 0666/70-76-06 GG9HAE3J

NADWOZIE KONTENEROWE, 2004 r., białe, hydroklapa, drzwi boczne, stan dobry - 2 900 zł. Kłodzko, tel. 0601/66-42-06 GI97MLWLN

NADWOZIE SKRZYNIOWE, wym. 4.70x2.20x2.40 m - 9.000 zł. Bielice, powiat namysłowski, tel. 0600/89-37-47, 077/421-97-00 GG974R7TR

NADWOZIE SKRZYNIOWE, aluminiowe, dł. 4.60 m, szer. 2.33 m, wys 0.40 m, stan db, plandeka + stelaż - 1.500 zł. Wałbrzych, tel. 0664/32-57-40 GI0FPCRJ

NADWOZIE SKRZYNIOWE : wym. 410x210 cm, oplandekowane - 1 800 zł. Żmigród, powiat trzebnicki, tel 0691/88-58-32 GG9THX73

NISSAN COUPE, drzwi, spoiler przedni z uchwytami, klapa tylna. Bystrzyca, powiat oławski, tel 071/313-03-62 GI97HFAXN

NISSAN 100 NX, klapa tylna z szybą, drzwi prawe bez szyby i tapicerki, dach Targa, lampa tylna prawa, szyba trójkątna lewa, silnik na części. Wrocław, tel. 0501/14-71-59, 0501/79-43-50 GI94KJL3F

NISSAN 100 NX, 1992 r., 1600 ccm, 16V : części z demontażu. Wrocław, tel. 0604/63-62-41, 0514/26-62-41 GG9THX4T

NISSAN 100 NX, 1993 r. : silnik, klapa tylna. Roztoki, powiat kłodzki, tel. 074/662-65-08 GI97JXRAH

NISSAN 100 NX, 1995 r. : zderzak, maska, lampy. Wrocław, tel. 0664/52-87-04 GI04FYWF

NISSAN 200 SX : elem. blacharki. Roztoka, powiat świdnicki, tel. 0663/37-49-30 GI9XRNH3

NISSAN 200 SX, 1992 r., 1800 ccm, turbo E, wszystkie części. Grodków, powiat brzeski, tel. 0668/16-35-13, 0889/32-79-67 GI0EKMTE

NISSAN 200 ZX : reflektory, maska silnika, drzwi, klapa tylna, lusterka, pompa ABS, sprężarka klimat. Jelenia Góra, tel. 0608/84-90-36 GI94KJECE

NISSAN ALMERA N-16 : reflektory. Bolesławiec, tel. 0792/33-46-44 GG9RK97K

NISSAN ALMERA : zderzak, błotniki, drzwi, lampy. Prusice, powiat trzebnicki, tel. 0667/20-60-47 GG9CH3KJ

NISSAN ALMERA N-15 : różne części mechaniczne. Rawicz, tel. 0609/33-39-90 GI049FAY

NISSAN ALMERA, 1997 r., 180 tys. km, 2000 ccm, diesel, silnik na części, tłoki, blok, wał, kompresor klimatyzacji, blok, wtryskiwacze i inne. Polanica-Zdrój, powiat kłodzki, tel. 0887/10-47-01, 0887/06-35-31 GG9KK9KM

NISSAN ALMERA, 1997 r., 3- i 5-drzwiowy, drzwi, lusterka, błotniki, reflektory, grill. Wrocław, tel. 0515/08-60-90 GI94HELPJ

NISSAN ALMERA SEDAN, HATCHBACK, 1997/01 r., maska, zderzaki, lampy, drzwi, klapa tylna, zawieszenie, silnik, skrzynia, osprzęt silnika, półosie, McPhersony, ćwiartki, elementy plastikowe, siedzenia, szyby, przełączniki, licznik, belka tylna, nadkola, pompa wspomagania, pompa ABS, komputer i wszystkie inne części. Wrocław, tel. 0691/51-20-03 II0CXNHT

NISSAN ALMERA, 1998 r., 1600 ccm, benz., 16V, silnik, skrzynia bieg., półosie, przełączniki, przekaźniki, lampy, chłodnice, elem. wnętrza, fotele, elementy cięte. Dzierżoniów, tel. 0609/97-82-40 GI04MAAT

NISSAN ALMERA, 1998 r., wszystkie części z demontażu, silnik, lampy, lusterka, skrzynia bieg. Sobótka, powiat wrocławski, tel. 0608/76-96-01 GI0AR94Y

NISSAN ALMERA N-15, 1998 r., 1400 ccm, 16V : części z demontażu. Wrocław, tel. 0604/63-62-41, 0514/26-62-41 GI94J94AL

NISSAN ALMERA, 1998/00 r., 1400 ccm, benzyna, części blacharskie i mechaniczne, silnik, zawieszenia, skrzynia biegów. Radwanice, tel. 0798/79-60-54, 0510/06-11-65 www.nkk.autogielda.pl andrex51@wp.pl KI3357989

NISSAN ALMERA SEDAN, 2000 r., 2200 ccm, Di : wszystkie części z demontażu. Gubin, powiat krośnieński, tel. 0502/30-21-83, 0509/26-99-40 GI97MHMHH

NISSAN ALTIMA : lampy, drzwi, lusterka. Tel. 0601/95-16-78 GI94KHWJ3

NISSAN ALTIMA, 2005 r., 2500 ccm, benz. : wszystkie części z demontażu, elem. blacharki, części mechaniczne, silniki, skrzynie bieg., szyby, elem. wnętrza, zderzaki, zawieszenia i inne. Wrocław, tel. 0692/96-65-03 GG9THX3N

NISSAN MAXIMA, 1993 r., 3.0i, V6, silnik, osprzęt silnika, przekładnia kier., półosie, zawieszenia, chłodnice, reflektory, maska, zderzaki, błotniki, drzwi, dach, ćwiartki nadwozia i inne z demontażu. Brzeg, tel. 0600/73-25-17 GG9434HJT

NISSAN MICRA : kierunkowskazy - 15 zł/szt. Jaworzyna Śląska, powiat świdnicki, tel. 0726/71-01-91 GI0A7CPY

NISSAN MICRA K-12, 1500 ccm, dCi, do wersji 3-drzwiowej: sprężarka klimat., rozrusznik, alternator, lampy tylne, półosie, klapa tylna, przekł. kierownicy, reflektory, zderzaki, maska, wzmocnienie przednie, zegary, drzwi, airbagi, błotniki, lusterka, chłodnice, mechanizm wycieraczek, inne. Korfantów, powiat nyski, tel. 0694/89-83-40 GG9RK934

NISSAN MICRA : silnik, skrzynia bieg., zawieszenie przednie i tylne, błotniki, drzwi, zderzaki. Prusice, powiat trzebnicki, tel. 071/312-54-64 GI97FJ3X3

NISSAN MICRA K-11, 1000 ccm, 16V, wszystkie części z demontażu. Wrocław, tel. 0880/54-00-62, 0695/73-06-62 GI0CAEXM

NISSAN MICRA, 1990 r., 1200 ccm : wszystkie części z demontażu. Chojnów, powiat legnicki, tel. 0602/58-63-39, 0608/58-41-30 GG9PL97K

NISSAN MICRA, 1991 r., 1200 ccm : rozrusznik, alternator, lampy, felgi i inne części. Maniów Wielki, powiat wrocławski, tel. 071/390-76-32, 0668/19-83-75 GI97T93AL

NISSAN MICRA, 1991 r., 1000 ccm : silnik, drzwi i inne z demontażu. Wrocław, tel. 0880/21-52-15 GI97KFEJR

NISSAN MICRA, 1993 r., błotnik prawy przedni, klapa tylna (czarna). Niemcza, powiat dzierżoniowski, tel. 0609/12-02-02 GI97P44Y7

NISSAN MICRA K-11, 1993/02 r., różne części mech. i blacharskie. Bolesławiec, tel. 0502/42-38-36 GI09X97X

NISSAN MICRA, 1994 r., 182 tys. km, 1000 ccm, benz., wszystkie części z demontażu, silnik, drzwi, chłodnica, węże, komputer, stacyjka, fotele, lampy, klapa, ćwiartki nadwozia i inne. Polanica-Zdrój, powiat kłodzki, tel. 0887/10-47-01, 0887/06-35-31 GI97CF497

NISSAN MICRA, 1994 r., 1000 ccm, 16V : silnik, skrzynia bieg. i inne. Prochowice, powiat legnicki, tel. 0667/63-13-03 GI94R9NK7

NISSAN MICRA K-11, 1994/95 r., 1.0, 1.3 16V : części z demontażu. Wrocław, tel. 0604/63-62-41, 0514/26-62-41 GG9THX37

NISSAN MICRA, 1995 r., czerwony, lampy przednie, grill, klapa tylna. Wilków Wielki, powiat dzierżoniowski, tel. 0609/12-02-02, 0885/83-88-38 GI0F7X7Y

NISSAN MICRA, 1995 r. : lampy tylne, zderzak tylny. Wrocław, tel. 0515/08-60-90 GG94H4YCT

NISSAN MICRA, 1996 r., 1000 ccm, benz., 16V, 5-drzwiowy: wszystkie części blach. i mechan., karoseria, ćwiartki nadwozia, drzwi, klapa tylna, maska, silnik, zawieszenia, rozrusznik, alternator, deska rozdz., akumulator, zapłon, wnętrze, fotele, tapicerka, zderzak tylny, koła, szyby, półosie, lampy. Oborniki Śląskie, powiat trzebnicki, tel. 0669/32-00-50 GI97LWC33

NISSAN MICRA, 1998 r., zderzak przedni, błotnik lewy, klapa tylna. Wilków Wielki, powiat dzierżoniowski, tel. 0609/12-02-02 GG9HACWN

NISSAN MICRA, 2004 r. : klapa tylna. Rawicz, tel. 0692/39-16-83 GI97FHTA7

NISSAN MICRA K-12, 2004 r., maska, zderzak, reflektory, drzwi prawe do wersji 4-drzwiowej, zawieszenie prawe. Wrocław, tel. 0696/88-01-60 GI0FPKCW

NISSAN MICRA, PRIMERA, 1993 r., 1000 ccm, 1600 ccm, wtrysk: wszystkie części z rozbiórki, silniki, skrzynie bieg., elem. blacharki, elem. zawieszeń i inne. Opole, tel 0607/50-74-07 GI9JAWT7

NISSAN MURANO, 2006 r., 3500 ccm, V6 : głowica, elem. silnika, wtryskiwacze, inne. Lubin, tel. 0883/99-83-99 GG9R7YYL

NISSAN NAVARA : nadbudowa przedziału bag. Hardtop Alpha GSE, wykładzina bag. Bedliner, orurowanie przednie, pojemnik Toolbox, pokrywa alum. Mountain Top. Wrocław, tel. 0603/39-55-23 GI0HFAE

NISSAN NAVARA, 2004 r., 2500 ccm, dTi : wszystkie części z demontażu, elem. blacharki, części mechaniczne, silniki, skrzynie bieg., szyby, elem. wnętrza, zderzaki, zawieszenia i inne. Wrocław, tel 0692/96-65-03 GG9THWYF

NISSAN NAVARA, 2005 r., 2500 ccm, diesel, wszystkie części mechaniczne i blacharskie, silnik, skrzyni biegów. Wrocław, tel. 0510/06-11-65, 0798/79-60-54 www.nkk.autogielda.pl andrex51@wp.pl KI0354020

NISSAN NAVARA, 2007 r. : skrzynia ład. kpl. Wołów, tel. 0692/40-61-93 GG9CH3H3

NISSAN PATROL, 3300 ccm, diesel : silnik z osprzętem - 2.600 zł. Roztoka, powiat świdnicki, tel. 0663/37-49-30 GI94LKRTJ

NISSAN PATROL, 1991 r., 3000 ccm, diesel, wszystkie części z demontażu. Drągowina, tel. 0607/51-27-85 GI0EFNTA

NISSAN PATROL GR, 1991 r. : drzwi tylne. Wrocław, tel. 0666/70-76-06 GG9A4HTH

NISSAN PATROL GR, 1995 r., 2800 ccm, turbo D : skrzynia bieg. - 2.000 zł. Jelenia Góra, tel. 0608/84-90-36 GI94T94L9

NISSAN PRIMERA : błotniki. Bolesławiec, tel. 0662/48-83-64 GG9RWRP4

NISSAN PRIMERA P-10 : grill, maska silnika. Bolesławiec, tel. 0662/48-83-64 GG9R7YWX

NISSAN PRIMERA P-11 : grill, błotniki. Bolesławiec, tel. 0662/48-83-64 GG9P9NFH

NISSAN PRIMERA, 2000 ccm, benz., pełny wtrysk, silnik, skrzynia bieg. (automatic), stan bdb. Modlikowice, powiat złotoryjski, tel. 0669/68-09-81 GI0FPKJW

NISSAN PRIMERA P-11, 2000 ccm, turbo D : drzwi, podłużnice, lusterka, komputery, osprzęt silnika, el. podnośniki szyb, błotniki tylne, zawieszenia, pompa paliwa, nadkola, dach. Wrocław, tel. 0515/08-60-90 GG94H4YCN

NISSAN PRIMERA P-10, 1990/98 r., 2000 ccm, 16V, manualna skrzynia bieg., maska, wentylator chłodnicy, lampa przednia lewa. Wrocław, tel. 0515/34-51-19 GI0FPKXW

NISSAN PRIMERA, 1991 r. : różne części z demontażu. Trzebnica, tel. 0606/28-75-78, 071/387-49-37, 0666/27-69-89 GG9RK7XL

NISSAN PRIMERA, 1991 r., 1600 ccm, 16V : silnik, osprzęt silnika, podłużnice, maski, reflektory, drzwi, błotniki tylne, zawieszenia, dachy, szyberdach, klapa tylna, półki tylne, elem wnętrza. Wrocław, tel. 0515/08-60-90 GG94H4YCR

NISSAN PRIMERA, 1992 r., 2000 ccm, benz., 16V : silnik, osprzęt silnika, skrzynia bieg., półosie, zderzaki, lampy tylne, reflektory, szyby, podnośniki el. otw. szyb, zawieszenie i inne. Kondratów, powiat jaworski, tel. 0518/74-22-10 GG9PL7XE

NISSAN PRIMERA, 1992 r., różne części z demontażu. Wrocław, tel. 0503/78-64-34 GI079ACJ

NISSAN PRIMERA, 1992 r., różne części z demontażu. Wrocław, tel. 0669/53-20-42 GI0A7XTL

NISSAN PRIMERA P-10, 1992 r., 1.6 16V, 2.0 D : maska silnika, zderzaki, reflektory, silniki, osprzęt silników, zawieszenia, chłodnice, wentylatory, drzwi, lusterka, klapy tylne, lampy tylne, dachy, felgi, elem. wnętrza. Wrocław, tel. 0515/08-60-90 GG94H4YCP

NISSAN PRIMERA, 1993 r., 2000 ccm, benz. : alternator. Nysa, tel. 0697/64-14-14 GG9P9NFF

NISSAN PRIMERA, 1994 r., 1600 ccm, 16V, wszystkie części, wysyłka, możliwy montaż. Jelenia Góra, tel. 0788/71-05-55 GI0CT4XH

NISSAN PRIMERA P-11, 1997/98 r., 1600 ccm, 16V : części z demontażu. Wrocław, tel. 0604/63-62-41, 0514/26-62-41 GG9THWWW

NISSAN PRIMERA, 1998 r., 61 tys. km, 2000 ccm, turbo D : silnik, airbagi, klimat., chłodnica, kolumny McPhersona, osprzęt silnika. Brzeg, tel. 0602/38-89-64 GG9RK7WE

NISSAN PRIMERA P-11, 1998 r., 1600 ccm, benz., silnik, skrzynia bieg., zawieszenia, drzwi, elem. blacharki, elem. wnętrza i inne. Dzierżoniów, tel. 0609/97-82-40 GI04MAAP

NISSAN PRIMERA P-11, 1998 r., 2000 ccm, turbo D. ćwiartka nadwozia przednia, drzwi, tylne, szyba boczna, klamki, zamki, elem. plastikowe, rozrusznik, zawieszenia, ukł. hamulcowy, przełączniki, wentylator, kaseta zmiany bieg., części silnika, inst. elektr., licznik i inne. Wrocław, tel. 0501/67-22-92 GI09T3YP

NISSAN PRIMERA P-11 KOMBI, 1999 r., 2000 ccm, 16V : różne części z demontażu. Jelenia Góra, tel. 0721/72-16-66 GG9P9NFK

NISSAN PRIMERA, 2001 r. : wszystkie elem. blach. przodu. Wołów, tel. 0692/40-61-93 GI97H9EX4

NISSAN PRIMERA, 2004 r., 2200 ccm, CDI, wszystkie części blacharskie i mechaniczne. Rawicz, tel. 0722/17-08-86 GI97LPK4W

NISSAN PRIMERA, ALMERA : lusterka zewnętrzne. Prusice, powiat trzebnicki, tel. 0600/92-13-68 GG9CH3E7

NISSAN PRIMERA, SUNNY : silnik, skrzynia bieg., zawieszenie przednie i tylne, zderzaki, błotniki, lampy, drzwi, konsola. Tel. 0667/20-60-47 GI97FJ433

NISSAN QASHQAI : klapa tylna, zderzak tylny. Rawicz, tel. 0692/39-16-83 GI97FHT9W

NISSAN S-COUPE, 1991 r., 1600 ccm, benz., wszystkie części. Opole, tel. 0608/22-93-38 GI0F3KE7

NISSAN SERENA, 1996 r., 2300 ccm, diesel : różne części z demontażu. Bolesławiec, tel. 0889/91-75-52 GG9PL7RT

NISSAN SERENA, 1996 r., 2300 ccm, diesel : wszystkie części z demontażu. Chojnów, powiat legnicki, tel. 0880/33-08-93 GG9PL7RP

NISSAN SILVIA, 1987 r., 2000 ccm, DOHC, 16V : różne części. Dobroszyce, powiat oleśnicki, tel 0601/70-18-61 GG9LRY44

NISSAN SUNNY, 2000 ccm, diesel, silnik i inne. Jelenia Góra, tel. 0607/50-97-62 GI07M373

NISSAN SUNNY MICRA : różne części z demontażu. Wrocław, tel. 0697/30-77-69

NISSAN SUNNY COUPE, 1990 r., 1600 ccm, 12V : wszystkie części z demontażu. Namysłów, tel. 0504/60-88-71 GI97CLKPT

NISSAN SUNNY, 1991 r., diesel, poj. 1.4, 2.0, do wersji 4- i 5-drzwiowej: różne części mech. i blacharskie. Wrocław, tel. 0504/20-18-36 GG9PL7PY

NISSAN SUNNY, 1991/94 r., 1400 ccm, benz., 16V. różne części z rozbiórki. Jelenia Góra, tel. 0510/52-29-68 GI97FTECL

NISSAN SUNNY N-14, 1991/95 r., 1400 ccm, 16V, benz., 3-, 4- i 5-drzw.: silnik bez głowicy -149 zł, szyby, błotniki, pas przedni, lusterka, zderzak tylny, wózek, amortyzatory, wahacze, zwrotnice, półosie z przegubami, układ wydech., fotele do 3d - 200 zł/kpl., dmuchawa, nagrzewnica, stacyjka, zaciski ham. licznik, przekładnia kier. i wiele innych, możl. wysyłki. Świdnica, tel. 0600/28-37-55, 0660/31-40-31 www.auto-czesci.autogielda.pl auto-czesci1@o2.pl KI1475389

NISSAN SUNNY SEDAN, 1992 r., 1400 ccm, benz., czarny : maska - 150 l, klapa tylna - 100 zł, rozrusznik - 120 zł, alternator - 100 zł, komputer - 100 zł, licznik, cewka zapłonu i inne. Krośnice, powiat milicki, tel. 0721/22-84-67 GI0APMMH

NISSAN SUNNY, 1992 r., 1400 ccm : silnik, skrzynia bieg., drzwi, klapa bag., pompa hamulcowa, serwo i inne z demontażu. Wrocław, tel. 0880/21-52-15 GI94AM9Y9

NISSAN SUNNY N-14, 1992/93 r., 1.4, 1.6 16V : części z demontazu. Wrocław, tel. 0604/63-62-41, 0514/26-62-41 GG9THWTT

NISSAN SUNNY, 1993 r., 1700 ccm, diesel : wszystkie części z demontażu. Świebodzice, powiat świdnicki, tel. 0609/86-84-01 GI943X7PX

NISSAN SUNNY, 1994 r. : maska, zderzak, lampy, grill, kierunkowskazy. Wrocław, tel. 0664/52-87-04 GI049LEE

NISSAN SUNNY, 1994 r., 1400 ccm, różne części. Wrocław, tel. 0510/15-58-50 GG9N939P

NISSAN SUNNY, 1995 r., 2000 ccm, diesel, 3-drzwiowy: silnik, skrzynia bieg., półosie, zawieszenia, maska, reflektory, błotniki, ćwiartki nadwozia, drzwi, przekładnia kier., elem. tapicerki, klapa tylna z szybą i inne z rozbiórki. Brzeg, tel. 0600/73-25-17 GG9434H44

NISSAN TERRANO II : drzwi, maski, zderzaki. Tel. 0601/72-56-81 GI94KHWEX

NISSAN TERRANO : różne części. Tel. 0666/39-52-22 GI94PEPNL

NISSAN TERRANO : różne części z demontażu. Leśna, powiat lubański, tel. 075/721-16-32, 0887/71-87-28 GG9RWRMF

NISSAN TERRANO, 1992 r., most przedni - 250 zł, drążki - 30 zł, zaciski ham. - 50 zł, wał krótki - 50 zł. Opole, tel. 0501/29-36-58 GI0F7PRH

NISSAN TERRANO, 1992 r., tarcze ham. z piastami - 150 zł/szt., bębny ham nowe - 60 zł/szt. Opole, tel. 0501/29-36-58 GI0F7PRK

NISSAN TERRANO, 1993/97 r., 2700 ccm, turbo D : silnik, osprzęt silnika, skrzynia bieg., zawieszenie, most pędny, szyby, felgi, hak, lusterka, chłodnica, elem. blacharki, elem. plast. wnętrza. Bolesławiec, tel. 0501/79-47-44 GI94PERTX

NISSAN TERRANO II, 2000 r., diesel : lampa przednia prawa, chłodnica wody i klimatyzacji, wentylator chłodnicy, plastikowa obudowa chroniąca podłogi i boki bagażnika, felgi aluminiowe z oponami 255/75/15. Lubin, tel. 0605/28-01-53, 076/844-72-81 po 15.00 GI97R7MNE

NISSAN TERRANO, VANETTE : różne części mech. i blacharskie do różnych wersji i roczników, możliwość wysyłki. Góra, tel. 0601/55-17-72, 065/543-41-95 GI9YTALC

NISSAN TRADE, 1995 r., 3000 ccm, diesel : różne części z demontażu. Jelenia Góra, tel. 0510/52-29-68 GG9PL7MT

NISSAN VANETTE, 1990 r., 2000 ccm, diesel : wszystkie części z demontażu. Wrocław, tel. 0695/82-86-33 GI974TKP7

NISSAN VANETTE, 1996 r., 2300 ccm, diesel, wszystkie części z demontażu. Bolesławiec, tel. 0889/91-75-52 GI97NEX7Y

OPEL, wałki rozrządu do silnika 1.6 D i 1.7 D - od - 200 zł. Pastuszyn, powiat nowosolski, tel. 068/388-42-70, 0607/61-15-77 GI0EH9F3

OPEL AGILA : zderzaki, błotniki, zawieszenie. Tel. 0667/20-60-47 GI97FJ3YW

OPEL AGILA : maski, drzwi, błotniki, zderzaki, lampy i inne. Wrocław, tel. 0601/95-16-78 GG9AM74X

OPEL AGILA, 2000 r., 1000 ccm, Ecotec, 12V : wszystkie części z demontażu. Bolesławiec, tel. 0889/91-75-52 GI9RTEPP

OPEL AGILA, 2001.r. : różne części z demontażu. Wińsko, powiat wołowski, tel 0889/82-12-72 GI947XCNJ

OPEL ASCONA, 1988 r., 1800 ccm, benz. : wszystkie części z demontażu. Jawor, tel. 0724/91-50-95 GG9RK7NR

OPEL ASCONA, ASTRA, CORSA, KADETT : wszystkie części z demontażu, silniki, skrzynie bieg., elem. karoserii, elem. wnętrza. Wrocław, tel. 0880/21-52-15 GI94W4EEH

OPEL ASTRA III : lusterka, lampy, zderzaki, maski. Tel. 0601/72-56-81 GI94KHWEY

OPEL ASTRA II : maski silnika, błotniki, wzmocnienia, belki, reflektory i inne z demontażu. Tel. 0608/40-58-27 GG9CH33K

OPEL ASTRA II, 2000 ccm, DTL : silnik, skrzynia bieg., pompa wtryskowa, pompa wspom. kierownicy, pompa vacuum oraz inne. Bolesławiec, tel. 0792/33-46-44 GG9RK7J4

OPEL ASTRA KOMBI, drzwi, klapa tylna. Bolesławiec, tel 0609/53-53-05 GI0FJJHY

OPEL ASTRA : różne części. Chojnów, powiat legnicki, tel. 0602/58-63-39, 0608/58-41-30 GG9PL7EC

OPEL ASTRA, benz., poj. 1.2, 1.3, 1.6, 1.7, 1.8, 2.0: silnik + skrzynia bieg. Głogów, tel. 0604/47-72-21 GI97H934N

OPEL ASTRA II, 1800 ccm, 16v, silnik. Góra, tel. 0604/17-07-78 GI94T4WT9

OPEL ASTRA F : różne części z demontażu. Jelenia Góra, tel. 0510/52-29-68 GG9PL7CY

OPEL ASTRA II, konsola, airbagi, napinacze pasów, taśma kier., sensor, schowek, zbiornik spryskiwaczy, licznik, koła, roleta, elem. plastikowe. Kępno, tel. 0795/66-40-60 GI07FEW3

OPEL ASTRA : różne części mech. i blacharskie, silniki, skrzynie bieg. Kościan, tel 0609/78-36-02 GI94CMN9F

OPEL ASTRA I, 1400 ccm, benz. : skrzynia bieg., sprzęgło. Kuraszków, powiat trzebnicki, tel. 0669/27-73-78 GI97PPALT

OPEL ASTRA II, zderzak przedni, lampy (prawa i lewa). Niemcza, powiat dzierżoniowski, tel 0609/12-02-02 GI97P44TF

OPEL ASTRA KOMBI, zderzak tylny. Opole, tel 077/464-33-52, 0503/50-17-42 GI97ANLN3

OPEL ASTRA I, II, III, benz., diesel : silniki, skrzynie bieg. (Isuzu, Opel), zawieszenie przednie i tylne, lampy, błotniki, zderzaki, maska, drzwi, szyby, klapa tylna. Prusice, powiat trzebnicki, tel 071/312-54-64 GI97H47T4

OPEL ASTRA, wszystkie części z rozbiórki. Raciborowice Górne, powiat bolesławiecki, tel. 0514/65-48-45 GI0C7KLW

OPEL ASTRA II KOMBI : roleta bag., klapa tylna, lampy tylne, zderzak tylny, zb. paliwa, hak. Syców, powiat oleśnicki, tel. 0607/30-88-08, 062/785-29-14 GG9P9N4K

OPEL ASTRA III, reflektory i lampy tylne do wersji hatchback, zderzaki (przedni i tylny). Wilków Wielki, powiat dzierżoniowski, tel. 0609/12-02-02 GG9HACJH

OPEL ASTRA : ukł. kierowniczy, pompa wspom. kierownicy. Wołów, tel. 0606/32-29-96 GI97K7XTJ

OPEL ASTRA A, silnik, skrzynia bieg., lampy, zderzaki, rozrusznik, alternator, zawieszenia i inne. Wrocław, tel. 0605/12-80-05 GI0CT3K4

OPEL ASTRA II : podłokietnik - 155 zł. Wrocław, tel. 0608/16-22-97 GI94ME333

OPEL ASTRA I, II : wszystkie części z demontażu (mech. i blacharskie) Wrocław, tel. 0609/02-67-37 GG9J3KEC

OPEL ASTRA III : wszystkie części mech. i blach. Wrocław, tel. 0601/49-67-37 GI9JR4L4

OPEL ASTRA III, 1700 ccm, CDTi : osprzęt silnika, głowica kpl., wtryskiwacze, pompa paliwa Common Rail, wał, korbowody i inne - od 100 zł. Wrocław, tel. 0661/27-11-73 GI97ELNHR

OPEL ASTRA SEDAN, HATCHBACK, 1400 ccm : silnik z osprzętem, głowica, wtryskiwacze, alternator, skrzynia bieg., rozrusznik, półosie, piasty, wahacze, kolumny McPhersona, ukł. kierowniczy, zawieszenia, ukł. hamulcowy, belka tylna kpl., pompa paliwa, chłodnica, wentylatory, maska i inne. Wrocław, tel. 0790/44-49-97 GI0FPLPY

OPEL ASTRA G, wszystkie części. Wrocław, tel. 071/346-27-24 w godz. 9-17, 0601/74-83-50 GI04H33K

OPEL ASTRA F, wszystkie części. Wrocław, tel. 071/346-27-24 w godz. 9-17, 0601/74-83-50 GI9YLETH

OPEL ASTRA I, II, błotniki, maski, zderzaki, wzmocnienia czołowe, reflektory, kierunkowskazy, halogeny, reperaturki błotników tylnych, lusterka, klapy tylne. Wrocław, tel. 0603/66-97-27 GI97FKEE7

OPEL ASTRA I, II, błotniki, maski, zderzaki, wzmocnienia czołowe, reflektory, kierunkowskazy, halogeny, reperaturki błotników tylnych, lusterka, klapy tylne. Wrocław, tel. 0603/66-97-27 GI97FKEE7

OPEL ASTRA, 1700 ccm, diesel : silnik, skrzynia bieg., amortyzatory, pompa wtrysk., zderzak, klapa tylna, inne. Ząbkowice Śląskie, tel. 0885/39-33-55 GI944XXTW

OPEL ASTRA KOMBI, 1600 ccm : silnik na części, osprzęt, skrzynie biegów. Ząbkowice Śląskie, tel. 0601/37-47-22, 0695/52-97-29 www.domar.autogielda.pl KI0397849

OPEL ASTRA VECTRA B :wszystkie części z demontażu. Wrocław, tel. 0693/66-20-61

OPEL ASTRA KOMBI, 1991 r., 1700 ccm, diesel, biały, kolumna kier., skrzynia bieg., fotele, elem. elektryczne i inne. Wrocław, tel. 0880/21-52-15 GI09FA7F

OPEL ASTRA, 1991/93 r., 2000 ccm, 8V, 16V, 5-drzwiowy: drzwi, błotniki, maski, zderzaki, szyby, lusterka, reflektory, zawieszenia przednie i tylne, silniki, skrzynie bieg. F-16, F-20, półosie, osprzęt silników, elementy wyposaż. wnętrza, fotele kubełkowe i inne, możl. wysyłki. Kamienna Góra, tel. 0697/97-15-73 GG9THWR7

OPEL ASTRA, 1991/96 r., poj. 1.4, 1.6, 2.0: wszystkie części z demontażu. Jawor, tel. 0724/91-50-95 GG9N7YYY

OPEL ASTRA, 1991/99 r., 1700 ccm, diesel, silnik + skrzynia bieg., drzwi, zderzaki, błotniki i inne. Lubin, tel. 0660/49-37-62 GI0MJMX

OPEL ASTRA, 1992 r. : reflektory, zderzaki, lampy tylne, lusterka. Kondratów, powiat jaworski, tel. 0518/74-22-10 GG9PL7KL

OPEL ASTRA, 1992 r., 1600 ccm, benz. : różne części mech. i blacharskie. Świerzawa, powiat złotoryjski, tel. 0665/58-84-60 GI09ETCA

OPEL ASTRA, 1992 r., drzwi prawe do wersji 2-drzwiowej. Wilków Wielki, powiat dzierżoniowski, tel. 0609/12-02-02 GG9HACMH

OPEL ASTRA, 1992 r., 1700 ccm, diesel, wszystkie części z demontażu, możl. wysyłki. Wrocław, tel. 0796/62-56-10 GI09FAC4

OPEL ASTRA hatchback, 1992 r., 1800 ccm, benz. : reflektory - 80 zł/szt., chłodnica - 100 zł. Zawonia, powiat trzebnicki, tel. 0721/22-84-67 GI97JMKKX

OPEL ASTRA, 1992/01 r., 1.4, 2.0 GSi, różne części, wysyłka, możliwy montaż. Jelenia Góra, tel. 0788/71-05-55 GI97LHJ9H

OPEL ASTRA, 1992/97 r., 1.4, 1.6, 1.8, wszystkie części, wysyłka, możliwy montaż. Jelenia Góra, tel 0788/71-05-55 GI97RTLYN

OPEL ASTRA, 1993 r., 1600 ccm, benz. : wszystkie części z demontażu. Dobromierz, powiat świdnicki, tel. 0609/86-84-01 GI943X7RH

OPEL ASTRA hatchback, 1993 r. : wszystkie części z demontażu. Świdnica, tel. 0883/71-89-34 GI09JFJ4

OPEL ASTRA, 1993 r., 1400 ccm, benz. : skrzynia bieg. (5), alternator, rozrusznik, sprzęgło, półosie, katalizator. Zgorzelec, tel. 0607/46-82-20 GI97LHENF

OPEL ASTRA, 1993 r., 1600 ccm, benz., do wersji 3-drzwiowej, wiśniowy: wszystkie części z demontażu. Złotoryja, tel. 0600/48-24-23 GG9R7YR4

OPEL ASTRA, 1993/96 r. : nakładki plastikowe na progi - 80 zł. Jaworzyna Śląska, powiat świdnicki, tel. 0504/44-43-89 GI0ACYXH

OPEL ASTRA KOMBI, 1993/96 r., 1600 ccm, benz., wszystkie części z demontażu. Wrocław, tel. 0504/20-18-36 GI97AYL7P

OPEL ASTRA KOMBI, 1993/97 r., 1800 ccm, silnik, skrzynia bieg., alternator, rozrusznik, fotele, szyby, zawieszenia, układ kierowniczy, wydechowy, koła, klapa tylna, inne z demontażu, możliwość wysyłki kurierem. Wrocław, tel. 0796/62-56-10 GI09F9RA

OPEL ASTRA I, 1993/97 r., 1700 ccm, TDS : różne części. Wrocław, tel. 0666/70-76-06 GG9A4J3P

OPEL ASTRA, 1994 r., 180 tys. km, 1700 ccm, TDS, wszystkie części z rozbiórki. Kłodzko, tel 0605/60-07-14 GI07LXYR

OPEL ASTRA, 1994 r., 180 tys. km, 1400 ccm, wtrysk 8V, niebieski met. : drzwi - 80 zł, maska - 150 zł, grill - 50 zł, zderzak przedni - 80 zł, silnik - 600 zł, skrzynia bieg. - 300 zł, reflektory - 80 zł, rozrusznik - 100 zł, alternator - 80 zł. Oborniki Śląskie, powiat trzebnicki, tel. 0506/33-41-59 GI0AE7ME

OPEL ASTRA I, 1994 r., 2000 ccm, benz., wszystkie części. Oleśnica, tel. 0601/41-23-29 GI0FPHR7

OPEL ASTRA, 1994 r., 1400 ccm, benz. : wszystkie części z rozbiórki, możl. wysyłki. Prusice, powiat trzebnicki, tel. 0601/79-29-77, 0602/31-83-51 GI97HTAPX

OPEL ASTRA, 1994 r., 1600 ccm, benz., wszystkie części blacharskie i mechaniczne. Syców, powiat oleśnicki, tel. 0609/06-24-91 GI0F7WHW

OPEL ASTRA I, 1994 r., 1600 ccm, silnik - 500 zł, skrzynia bieg. - 300 zł, drzwi - 100 zł/szt., alternator - 100 zł, rozrusznik - 90 zł, maska silnika - 120 zł, zderzaki - 100 zł/szt., chłodnica - 80 zł, stacyjka - 50 zł, półoś kpl. - 80 zł, amortyzatory - 40 zł/szt., zaciski ham. - 40 zł/szt. Wrocław, tel 071/311-98-33 GI0FPFAM

OPEL ASTRA KOMBI, 1994 r., 1800 ccm, drzwi, klapy, szyby, lampy, silnik, automat. skrzynia bieg., zawieszenie, tapicerka i inne. Wrocław, tel. 0796/62-56-10 GI09FAAH

OPEL ASTRA, 1994/95 r., 1.4, 1.6, 1.8 : części z demontażu. Wrocław, tel. 0604/63-62-41, 0514/26-62-41 GI94XAAYH

OPEL ASTRA KOMBI, 1994/98 r., 1600 ccm, benz. : wszystkie części z demontażu. Kamienna Góra, tel. 0663/30-18-40 GG9RWRKJ

OPEL ASTRA, 1995 r., 1700 ccm, turbo D : wszystkie części z demontazu. Bolesławiec, tel. 0889/91-75-52 GI97FJYHE

OPEL ASTRA, 1995 r. : głowica silnika - 150 zł. Głuchołazy, powiat nyski, tel. 0781/83-28-27 GI97NLFFN

OPEL ASTRA, 1995 r., 1600 ccm, różne części. Kłodzko, tel. 074/868-45-51, 0603/74-62-58 GI977AYKR

OPEL ASTRA hatchback, 1995 r., 1600 ccm, benz., do wersji 3-drzwiowej: wszystkie części z demontażu. Strzegom, powiat świdnicki, tel. 0609/43-18-17 GI97EX4FK

OPEL ASTRA, 1995 r., 1800 ccm : różne części z demontażu. Trzebnica, tel. 071/387-49-37, 0606/28-75-78, 0666/27-69-89 GG9RK7KY

OPEL ASTRA, 1995 r., 1400 ccm, benz. : różne części mech. i blacharskie. Wołów, tel. 0606/52-38-52 GI0FPKKA

OPEL ASTRA HATCHBACK, 1995 r., 1700 ccm, turbo D : maska silnika, zderzaki, chłodnice, dach, klapa tylna, spoiler, zderzak tylny, lusterka, zawieszenia, błotniki tylne. Wrocław, tel. 0515/08-60-90 GG94H4YCM

OPEL ASTRA KOMBI, 1996 r., 1700 ccm, turbo D : wszystkie części z demontażu. Bolesławiec, tel. 0889/91-75-52 GG9P9N7T

OPEL ASTRA I KOMBI, 1996 r., 1700 ccm, turbodiesel, silnik w b. dobrym stanie, możl. sprawdzenia, skrzynia bieg., półosie, zawieszenia, osprzęt silnika, chłodnica, maska, błotniki, reflektory, airbagi, drzwi, klapa tylna z szybą, alufelgi i inne części z rozbiórki. Brzeg, tel. 0600/73-25-17 GI9TMLL4

OPEL ASTRA KOMBI, 1996 r., 1700 ccm, DTL : wszystkie części z demontażu. Chojnów, powiat legnicki, tel. 0880/33-08-93 GG9N7YWC

OPEL ASTRA, 1996 r., 5-drzwiowy: klapa tylna bez szyby. Niemcza, powiat dzierżoniowski, tel. 0885/83-88-38 GG9C9JAR

OPEL ASTRA, 1996 r., 1400 ccm, benz., skrzynia bieg. - 250 zł. Środa Śląska, tel. 0782/40-12-22 GI94T7MWJ

OPEL ASTRA, 1996 r., 1700 ccm, TDS, różne części. Wrocław, tel. 0664/52-87-04 GG9MHCNH

OPEL ASTRA KOMBI, 1997 r., 1700 ccm, TDI : wszystkie części z demontażu. Rawicz, tel. 0607/78-08-20 GI979NFFL

OPEL ASTRA, 1997/00 r., 1700 ccm, DTL : skrzynia bieg., elem silnika, inne. Bolesławiec, tel. 0791/23-92-64 GI94AM7XL

OPEL ASTRA II, 1998 r., 1600 ccm, benz., wszystkie części z demontażu. Chojnów, powiat legnicki, tel. 0880/33-08-93 GI97MLRTT

OPEL ASTRA SEDAN, 1998 r., 1600 ccm, Ecotec, wszystkie części. Chojnów, powiat legnicki, tel. 0880/33-08-93 GI94W4LWN

OPEL ASTRA II hatchback, 1999 r., 1600 ccm, 16V, Ecotec, wszystkie części z demontażu. Bolesławiec, tel. 0880/33-08-93 GI0CJHNM

OPEL ASTRA KOMBI, 1999 r., 1600 ccm, 16V Ecotec, błotniki, zderzak, chłodnica klimat. i cieczy, silnik, skrzynia bieg., możl. uruchomienia, elem. zawieszeń, wnętrze, części do przełożenia z wersji angielskiej. Kamienna Góra, tel. 0697/97-15-73 GI97NL3RL

OPEL ASTRA II, 1999 r. : zderzaki, maska silnika, reflektory, lampy tylne. Wrocław, tel. 0515/08-60-90 GG94H4YCL

OPEL ASTRA II, 1999/01 r. : zderzaki. Wrocław, tel. 0666/70-76-06 GG9A4J4P

OPEL ASTRA II, 2000 r., 1700 ccm, TD, 2.0 DTI, wszystkie części blacharskie i mechaniczne. Bojanowo, powiat rawicki, tel. 0722/17-08-86 GI97FW4HE

OPEL ASTRA II, 2000 r. : wszystkie części. Kobierzyce, powiat wrocławski, tel. 0501/85-00-87 GI09NWA3

OPEL ASTRA II, 2000 r., 1700 ccm, DTI (Isuzu) : silnik, osprzęt silnika, chłodnica z wentylatorem, skrzynia bieg. Świerzawa, powiat złotoryjski, tel. 0601/24-72-60 GI0FY7E

OPEL ASTRA II, 2000 r., 1700 ccm, diesel, granatowy, maska, zderzaki, błotniki, lampy, chłodnice, poduszka pow. kierowcy, komputery. Wilków Wielki, powiat dzierżoniowski, tel. 0609/12-02-02, 0885/83-88-38 GI0F7X4E

OPEL ASTRA COUPE, 2000/01 r., 1800 ccm, 16V, 2.0 DTI : części z demontażu. Wrocław, tel. 0604/63-62-41, 0514/26-62-41 GG94XM739

OPEL ASTRA hatchback, 2001 r., 90 tys. km, 1600 ccm, 16V, Ecotec, silnik, gwarancja, skrzynia bieg., szyby, nowe i używane, maski, klapy tylne, różne części mech. i blacharskie, zderzaki, lampy, aparaty zapł., rozruszniki, alternatory. Gryfów Śląski, powiat lwówecki, tel. 0728/19-10-28, 075/781-37-04 GI0AR4PR

OPEL ASTRA, 2002 r. : deska rozdz. Góra, tel. 0604/17-07-78 GI94FEL3H

OPEL ASTRA II, 2002 r., 1600 ccm, silnik z osprzętem, zawieszenie, alufelgi, fotele, pompa, cewki, przekładnie, deska rozdz. z airbagami, elem. inst. elektr. Wrocław, tel 0696/88-01-60 GI97ELKT9

OPEL ASTRA II, 2004 r., 97 tys. km, 1700 ccm, CDTi, 3-drzwiowy: silnik, możliwość sprawdzenia, osprzęt silnika, skrzynia bieg., półosie, zawieszenia, części do wersji angielskiej, maska, drzwi lewe, fotele + airbagi, el. podnośniki szyb, pompa ABS, alufelgi 15" i inne. Brzeg, tel. 0600/73-25-17 GG9434FKM

OPEL ASTRA III, 2004 r. : klapa tylna, zderzak tylny, lampy tylne, zegary, przełączniki pod kierownicę, drzwi, inne z demontażu. Korfantów, powiat nyski, tel. 0694/89-83-40 GG9RK7EF

OPEL ASTRA III, 2004/09 r. : lampy tylne, ciemnie, do kombi, klapa tylna kpl., do wersji 5-drzwiowej. Oława, tel. 0604/85-40-04 GI07CCA3

OPEL ASTRA III, 2007 r., 1900 ccm, CDTi, głowica kpl., pokrywa zaworów, tłoki. Wrocław, tel. 0515/34-51-19 GI0FPLJA

OPEL ASTRA I, II, CALIBRA, CORSA B, C, OMEGA A, B, VECTRA A, B, TIGRA, ZAFIRA, różne części z demontażu. Jelenia Góra, tel. 075/761-05-98, 0502/51-24-00 GI97LHJ7R

OPEL ASTRA I, II, III, VECTRA B, C, OMEGA B, CORSA C, D : zderzaki, lampy tylne, reflektory. Niemcza, powiat dzierżoniowski, tel. 0885/83-88-38 GG9C9J9F

OPEL ASTRA I, OMEGA A, VECTRA A, 1987/98 r. : wszystkie części z demontażu. Wrocław, tel. 0669/47-04-00 GG9JPCEP

OPEL ASTRA II, ZAFIRA : pompa wspom., ukł. kierowniczy, elem. zawieszenia. Wołów, tel. 0889/82-12-72 GI97KW79T

OPEL ASTRA III, CORSA C, D, 2006 r., 1300 ccm, CDTi, silnik, osprzęt silnika, skrzynia bieg., drzwi, ćwiartki nadwozia, lampy, oś tylna, klapa tylna. Bytom Odrzański, powiat nowosolski, tel. 0693/84-43-12, 0603/20-27-12 GI0FK4TC

OPEL ASTRA, CORSA, 98 tys. km, 1700 ccm, turbo D, silnik, skrzynia bieg.; wysyłka, możl. montaż. Jelenia Góra, tel. 0788/71-05-55 GI0A7CLA

OPEL ASTRA, CORSA, MERIVA, 1400 ccm, komputer, sterownik silnika, nowy. Wrocław, tel. 0515/34-51-19 GI0FPKXL

OPEL ASTRA, CORSA, OMEGA, VECTRA, ZAFIRA, reflektory, lampy tylne, elem. blacharki, zderzaki, lusterka, różne inne części, możl. wysyłki. Kłodzko, tel. 0665/19-15-08, 0603/27-49-46 GG9MR7TT

OPEL ASTRA, CORSA, ZAFIRA, 2003 r., poj. 1.0, 1.2, 1.6, 1.7, 1.8: silnik, osprzęt silnika, skrzynia bieg., oś tylna, zawieszenie przednie, błotniki tylne, klapa tylna, zderzaki, konsola, elem. plast. wnętrza, pompa wspom. kierownicy, ukł. kierowniczy, inne. Wołów, tel. 0606/32-29-96 GG9THWKY

OPEL ASTRA, KADETT, CALIBRA, CORSA, OMEGA, VECTRA, 1200 ccm, 1400 ccm, 1600 ccm, 2000 ccm, wtrysk, 1400 ccm, 1600 ccm, 1800 ccm, 2000 ccm, benz., 16V, wszystkie części z rozbiórki, silniki, skrzynie bieg., elem. cięte nadwozia, elem. blacharki, zawieszenia, elem. wnętrza i inne. Opole, tel. 0607/50-74-07 GI9JAWTF

OPEL ASTRA, OMEGA, VECTRA, wszystkie części z demontażu. Grodziec, powiat złotoryjski, tel. 0784/45-97-58 GI0C9NPR

OPEL ASTRA, OMEGA, VECTRA, 2000 ccm, 16V, benz., głowica kpl. - 500 zł. Wrocław, tel. 0504/20-18-36 GI94LT7EX

OPEL ASTRA, VECTRA KOMBI, SEDAN, 1993 r., 1.4 Ecotec, 1.7 D : silnik 1.4 Ecotec - 850 zł, silnik 1.7 D - 850 zł, lampy, zderzaki, atrapy, błotniki, pompa wtrysk., fotele, alternatory, pompa wspom. kierownicy i wodna, chłodnice, inne. Wrocław, tel. 0509/93-88-72, 0513/00-59-86 GI0HFLH

OPEL ASTRA, VECTRA, 1999 r., 2000 ccm, DTL, silniki, skrzynia bieg. manual. i automat., pompa wtryskowa, osprzęt silnika, alternator, sprzęgło. Świerzawa, powiat złotoryjski, tel. 0601/24-72-60 GI97F7CFH

OPEL CALIBRA, 2000 ccm, benz. : wszystkie części z demontażu. Jawor, tel. 0724/91-50-95 GG9RK79L

OPEL CALIBRA, 2000 ccm, 16V : różne części z demontażu. Jelenia Góra, tel. 0721/72-16-66 GG9PL749

OPEL CALIBRA, 2000 ccm, różne części, wysyłka, możliwy montaż. Jelenia Góra, tel. 0788/71-05-55 GI97R7J4P

OPEL CALIBRA : różne części z demontażu aut sprow. z Zachodu. Lipiny, tel. 068/388-60-01, 0511/94-45-55, 0500/63-05-03 GI94HJH39

OPEL CALIBRA, silnik, skrzynia bieg., lampy, zderzaki, rozrusznik, alternator, zawieszenia i inne. Wrocław, tel. 0605/12-80-05 GI0CT3K3

OPEL CALIBRA, 1991 r., 2000 ccm, 8V, 16V : drzwi, błotniki, zderzak tylny, reflektory, szyby boczne, zawieszenia kpl., głowica 16V, skrzynia bieg. F16, tarcza + docisk sprzęgła, alternator, rozrusznik, chłodnica oleju, nagrzewnica, pompa paliwa i ABS, przekł. kierownicy i inne. Kamienna Góra, tel 0697/97-15-73 GG9THWKM

OPEL CALIBRA, 1991 r. : wszystkie części z demontażu. Trzebnica, tel. 0606/28-75-78, 071/387-49-37, 0666/27-69-89 GG9RK7AL

OPEL CALIBRA, 1991 r. : maska silnika, błotniki, zderzak tylny. Wrocław, tel. 0515/08-60-90 GG94H4YCK

OPEL CALIBRA, 1993 r., 2000 ccm : części z demontażu. Wrocław, tel. 0604/63-62-41, 0514/26-62-41 GG9THWK4

OPEL CALIBRA GT, 1994 r., 2000 ccm, 8V : silnik, stan bdb, osprzęt silnika, skrzynia bieg., alternator, rozrusznik, półosie, chłodnica wody i klimatyzacji, wentylatory, pompa paliwa, klimat., wspom. kierownicy, przekł. kierownicza, belka tylna, sanki pod silnik, maska, reflektory soczewkowe i inne Wrocław, tel. 0790/44-49-97 GI0FPLRN

OPEL CALIBRA, 1995 r. : różne części. Trzebnica, tel. 0602/57-42-96 GG9HACF3

OPEL CAMPO PICK-UP, 1994/98 r., 3.1 TD, wszystkie części, wysyłka, możliwy montaż. Jelenia Góra, tel 0788/71-05-55 GI049J7W

OPEL COMBO, lampy przednie. Polanica-Zdrój, powiat kłodzki, tel. 0887/10-47-01, 0887/06-35-31 GI0A7A4N

OPEL COMBO, 1996 r., 1.5 D, 1.7 D, różne części z demontażu. Wrocław, tel. 0503/78-64-34 GI079AE3

OPEL COMBO, 1996 r., 1.7, 1.5, różne części z demontażu. Wrocław, tel. 0669/53-20-42 GI0A7XTP

OPEL CORSA C : maski silnika, błotniki, wzmocnienia przednie, reflektory, zawieszenia i inne. Tel. 0608/40-58-27 GG9CFYRH

OPEL CORSA A : różne części z demontażu. Biała, powiat legnicki, tel. 0781/27-66-92 GI97LPCH7

OPEL CORSA A, 1500 ccm, diesel, silnik + skrzynia bieg. rozrusznik, alternator i inne. Brzeg, tel. 0505/17-27-97 GI0EKHEJ

OPEL CORSA B, 1700 ccm, diesel, różne części z demontażu. Jelenia Góra, tel. 0510/52-29-68 GI97FTECW

OPEL CORSA B, kierownica z airbagiem - 150 zł. Kłodzko, tel. 0501/33-92-70 GI97HLJCW

OPEL CORSA A SWING, 1200 ccm, benz., czarny, skrzynia bieg. (5), szyby, 2 nowe opony, wszystkie części do wersji 3-drzwiowej - 600 zł. Kłodzko, tel. 0663/30-27-05, 074/817-16-37 GI0FPJAA

OPEL CORSA : różne części z demontażu aut sprow. z Zachodu. Lipiny, tel. 068/388-60-01, 0511/94-45-55, 0500/63-05-03 GI94HJH33

OPEL CORSA B, błotnik prawy + nadkole, szyba przednia. Niemcza, powiat dzierżoniowski, tel 0609/12-02-02 GI97P44RR

OPEL CORSA C : elem. blacharki, elem plast. wnętrza, inne. Ostrów Wielkopolski, tel. 0604/08-38-21 GG9TWA4M

OPEL CORSA A, B, C : silniki, skrzynie bieg. (Isuzu, Opel), zawieszenie przednie i tylne, lampy, błotniki, zderzaki, drzwi, szyby, klapa tylna i inne. Prusice, powiat trzebnicki, tel. 071/312-54-64 GI97H47PJ

OPEL CORSA B : różne części z demontażu. Rawicz, tel 0609/33-39-90 GI049FAA

OPEL CORSA, 1200 ccm, 16V : silnik, skrzynia bieg., osprzęt silnika, zawieszenie. Świerzawa, powiat złotoryjski, tel. 0601/24-72-60 GI0FY7N

OPEL CORSA A, maski, błotniki, zderzaki, lampy, chłodnice, wentylatory, klapy tylne, szyberdachy. Wilków Wielki, powiat dzierżoniowski, tel. 0609/12-02-02 GG9HACAF

OPEL CORSA A, 1200 ccm, 1400 ccm, silniki, skrzynie bieg., zawieszenia i inne. Wilków Wielki, powiat dzierżoniowski, tel. 0609/12-02-02 GG9HACAJ

OPEL CORSA C, zderzak przedni. Wilków Wielki, powiat dzierżoniowski, tel. 0609/12-02-02 GG9HACAH

OPEL CORSA B, maska, błotniki, reflektory, klapa tylna, drzwi, zderzaki. Wrocław, tel. 0603/66-97-27 GI0C9H4N

OPEL CORSA C : komputer silnika - 250 zł. Wrocław, tel. 0889/02-10-21 GI0C3WWN

OPEL CORSA B, zderzak tylny, czarny - 70 zł. Wrocław, tel 0691/76-29-92 GI97JXT9W

OPEL CORSA C, 1300 ccm, JTD, CDTi, komputer sterownik FGP 55190069. Wrocław, tel. 0515/34-51-19 GI0FPKXA

OPEL CORSA B, kolumna kier. ze wspom., nowa. Wrocław, tel. 0515/34-51-19 GI0FPKYC

OPEL CORSA, felgi stalowe z oponami zimowymi 13", 2 szt. - 70 zł, 12" - 25 zł, kołpaki na koła 13", używane, pojedyncze lub pary - 5 zł/szt. Wrocław, tel. 0691/94-66-78 GI97P4EL9

OPEL CORSA A, B : różne części mech. i blacharskie Wrocław, tel. 0609/02-67-37 GG9J3K47

OPEL CORSA C, D : wszystkie części mech. i blach. Wrocław, tel 0601/49-67-37 GI9JC3MF

OPEL CORSA A, 1989/93 r. : lampy tylne - 18 zł/szt., lampy oryg. przyciemnione - 20 zł/szt., przepływomierz - 80 zł. Jaworzyna Śląska, powiat świdnicki, tel 0726/71-01-91 GI093N7C

OPEL CORSA, 1990 r., 1200 ccm : różne części z demontażu. Chojnów, powiat legnicki, tel. 0602/58-63-39, 0608/58-41-30 GG9PL73N

OPEL CORSA, 1990 r., 1200 ccm, benz. : wszystkie części z demontażu. Głogów, tel. 0604/47-72-21 GI97ELCNH

OPEL CORSA, 1990 r., 1200 ccm, benz. : silnik, chłodnica, inne. Głogów, tel. 0784/18-82-61 GI97NM3PL

OPEL CORSA, 1990/95 r. : różne części z demontażu. Trzebnica, tel 071/387-49-37, 0606/28-75-78, 0666/27-69-89 GG9RK77L

OPEL CORSA, 1991 r. : zderzaki. Opole, tel. 077/464-33-52, 0503/50-17-42 GI97C7XNE

OPEL CORSA A, 1991 r., 4-drzwiowy i 2-drzwiowy: drzwi Wilków Wielki, powiat dzierżoniowski, tel 0609/12-02-02 GG9HACE9

OPEL CORSA A, 1991 r., 1.5 TD : różne części. Wrocław, tel. 0666/70-76-06 GG9A4JCE

OPEL CORSA hatchback, 1992 r., 78 tys. km, 1200 ccm, benz., silnik, gwarancja, skrzynia bieg (5), części blacharskie i mechaniczne, szyby, nowe i używane. Gryfów Śląski, powiat lwówecki, tel. 0728/19-10-28, 075/781-37-04 GI07FFA9

OPEL CORSA, 1992 r., 1200 ccm, benz., różne części z demontażu. Wrocław, tel. 0503/78-64-34 GI079ACT

OPEL CORSA, 1992 r., 1200 ccm, benz., różne części z demontażu. Wrocław, tel. 0669/53-20-42 GI0A7XTT

OPEL CORSA B, 1993 r., 1400 ccm, benz. : wszystkie części z demontażu. Bolesławiec, tel. 0889/91-75-52 GI974JFE3

OPEL CORSA, 1993 r., 1200 ccm, benz., czarny, 3-drzw., silnik, skrzynia bieg., inst. gazowa, zawieszenia, klapy, drzwi, błotniki, zderzaki, elem. wnętrza, nadkola i inne. Wilków Wielki, powiat dzierżoniowski, tel 0885/83-88-38 GI97LTJTL

OPEL CORSA B, C, 1993/00 r., maska, błotniki, wzmocnienie czołowe, zderzaki, lampy tylne, lusterka, reflektory, klapa tylna. Wrocław, tel. 0601/59-21-76 GI97FKE7X

OPEL CORSA B, C, 1993/00 r., maska, błotniki, wzmocnienie czołowe, zderzaki, lampy tylne, lusterka, reflektory, klapa tylna. Wrocław, tel. 0601/59-21-76 GI97FKE7X

OPEL CORSA B, 1993/96 r., nowe szczęki hamulcowe - 30 zł. Jaworzyna Śląska, powiat świdnicki, tel. 0726/71-01-91 GI0AR4WC

OPEL CORSA B, 1994 r., 1200 ccm, silnik, skrzynia bieg., sterowniki, airbag i inne. Wrocław, tel. 0796/62-56-10 GI09FA3N

OPEL CORSA, 1994/96 r., 1600 ccm, pelny wtrysk : silnik - 500 zl, rozrusznik - 80 zl, alternator - 80 zl, przeplywomierz - 80 zl. Jaworzyna Śląska, powiat świdnicki, tel. 0726/71-01-91 GI093N7H

OPEL CORSA B, 1994/99 r., 1200 ccm, benz. : różne części. Tel. 0724/45-64-46 GI943X74K

OPEL CORSA B, 1994/99 r., 1.5 TD : różne części. Wroclaw, tel 0666/70-76-06 GG9A4JCW

OPEL CORSA B, 1995 r., 1200 ccm, benz., wszystkie części z demontażu. Boleslawiec, tel. 0601/99-85-47 GI0FK4TK

OPEL CORSA B, 1995 r., 3-drzwiowy: szyby boczne (karoseryjne), listwy dach., podszybie. Rawicz, tel 0607/40-20-17 GG9CFYRW

OPEL CORSA B, 1996 r. : różne części Trzebnica, tel. 0602/57-42-96 GG9CFYRP

OPEL CORSA, 1997 r., 1.0, 1.2, 1.4 E, maski, zderzaki, chlodnice, zawieszenia, elem. cięte nadwozia, kola, szyby, silniki, przelączniki i inne. Dzierżoniów, tel. 0609/97-82-40 GI0ER7CY

OPEL CORSA, 1997 r. : maska, lampy, błotniki, drzwi - 190 zl. Kobierżyce, powiat wroclawski, tel. 0501/85-00-87 GI09NWE7

OPEL CORSA, 1998 r., 1.5 D, 1.7 D : różne części. Wroclaw, tel. 0664/52-87-04 GI97R7MJE

OPEL CORSA B, 1999 r., 1000 ccm, Ecotec, wszystkie części z demontażu. Jelenia Góra, tel. 0608/84-90-36, 0880/81-82-06 GI049LAA

OPEL CORSA B, 1999 r., 1000 ccm, benz. : silnik, skrzynia bieg., alternator, chłodnica i inne Oleśnica, tel. 0601/41-23-29, 071/793-35-09 GG973FJ99

OPEL CORSA B, 2000 r., 1000 ccm, Ecotec : wszystkie części z demontażu. Boleslawiec, tel. 0880/33-08-93 GG9N7Y9W

OPEL CORSA C, 2000 r., 1700 ccm, TDI : wszystkie części z demontażu. Boleslawiec, tel. 0880/33-08-93 GG9P9MTJ

OPEL CORSA C, 2000 r., 1700 ccm, DTI : wszystkie części z demontażu. Boleslawiec, tel. 0889/91-75-52 GG9P9MTH

OPEL CORSA B, C, 2000 r., 1.0, 1.2, 1.4 Ecote, wszystkie części, wysylka, możliwy montaż. Jelenia Góra, tel. 0788/71-05-55 GI97LWJ74

OPEL CORSA, 2001 r. : zderzak tylny - 100 zl Tel. 071/383-45-05, 0793/22-50-17 GI97EFCJA

OPEL CORSA C, 2001 r., zderzak przedni. Boleslawiec, tel. 0792/33-46-44 GI04P7RA

OPEL CORSA C, 2001 r., 1400 ccm, benz., 16V, wszystkie części z demontażu. Boleslawiec, tel. 0608/58-41-30 GI09NW7X

OPEL CORSA, 2001 r., 1200 ccm, Ecotec : wszystkie części z demontażu. Boleslawiec, tel. 0889/91-75-52 GI97ELCRT

OPEL CORSA, 2001 r., 1200 ccm, Ecotec, wszystkie części z demontażu Chojnów, powiat legnicki, tel. 0880/33-08-93 GI97ELXPE

OPEL CORSA C, 2002 r., 120 tys. km, 1200 ccm, 16V 75 KM, czarny : różne części mech. i blach. Trzebnica, tel. 0603/45-25-34 GI0EYWAC

OPEL CORSA C, 2002/05 r. : zderzaki. Wroclaw, tel. 0666/70-76-06 GG9A4JFM

OPEL CORSA C, 2003 r. : kolektor ssący, wahacze, rozrusznik, inne. Jemielno, powiat górowski, tel. 0602/31-13-83 GG9RK4TM

OPEL CORSA, 2006 r., 1300 ccm, CDT, wszystkie części z demontażu. Boleslawiec, tel. 0608/58-41-30 GI97ET4JR

OPEL CORSA C, 2006 r., podszybie, skrzynka na bezpieczniki. Klodzko, tel. 074/868-45-51, 0603/74-62-58 GI0FM7RY

OPEL CORSA D, 2008 r., 9 tys. km, 1300 ccm, CDTi, ECO-FLEX : różne części z demontażu. Kalisz, tel. 0501/81-07-50 GI0FHXLX

OPEL FRONTERA, 2200 ccm, benz : elem. silnika Drągowina, powiat zielonogórski, tel. 0668/39-60-03 GI977C3MR

OPEL FRONTERA, DTI, maska, klapa tylna, zbiorniczki, lusterka, przelączniki kierunkowskazów, drzwi, airbagi, licznik, grill, wyświetlacz, podszybie, wycieraczki, sprężarka klimat., alternator, lampy tylne, reflektory, chlodnice, wzmocnienia, zb. spryskiwaczy. Korfantów, powiat nyski, tel. 0694/89-83-40 GI97NEW3E

OPEL FRONTERA, diesel : turbosprężarka, pompa wtrysk., pompa oleju, rozrusznik. Milicz, tel. 0504/34-87-62 GI94A7J9H

OPEL FRONTERA, 2300 ccm, TDI . silnik, stan bdb. Rawicz, tel 0607/78-08-20 GI0ERK3K

OPEL FRONTERA A, B . wszystkie części mech i blacharskie. Wroclaw, tel. 0609/02-67-37 GG9J3K3A

OPEL FRONTERA A, B, wszystkie części. Wroclaw, tel. 071/346-27-24 w godz. 9-17, 0601/74-83-50 GG9P9MRH

OPEL FRONTERA, 1992/98 r., 2400 ccm, most przedni, rozrusznik. Wroclaw, tel. 0515/34-51-19 GI0FPL34

OPEL FRONTERA. 1993/98 r., 2.0, 2.2 DTI 2.5 TDS, 2.3 TDI, 2.4, 2.8 TDI, wersja krótka i dluga, wszystkie części z demontażu, zestaw części do przerobienia wersji angielskiej, ceny od 10 zl. Nysa, tel. 0695/35-90-23 II0CYE3W

OPEL FRONTERA, 1997 r., 2000 ccm, benz. : części silnika, wysprzęglik. Trzebnica, tel. 0502/86-06-57 GI97NMAXW

OPEL FRONTERA B, 1998 r., 2200 ccm, DTI, osprzęt silnika, skrzynia bieg., drzwi, mechanizm wycieraczek, podnośniki el. szyb, obudowa kola zapasowego, spoiler przedni z halogenami Wroclaw, tel. 0515/08-60-90 GI94HELR4

OPEL FRONTERA LONG, 1999 r. 140 tys km, 2500 ccm. TDS, silnik (możl. sprawdzenia), skrzynia bieg, most, wal napędowy. osprzęt silnika, drzwi, maska, chlodnice, zawieszenia i inne części z rozbiórki. Brzeg, tel. 0600/73-25-17 GI9TMLL9

OPEL FRONTERA, 2001 r., 2200 ccm, DTI, filtry paliwa (2 szt.), filtr powietrza, nowe, ok. 70 zl/wszystko. Bystrzyca Klodzka, tel. 0785/14-80-82 GI0FPK47

OPEL KADETT : wszystkie części z demontażu. Jawor, tel. 0724/91-50-95 GI9YY437

OPEL KADETT, wszystkie części z demontażu. Kobylin, powiat krotoszyński, tel. 0603/80-19-16 GI0CXWHC

OPEL KADETT, 1600 ccm, monowtrysk : silnik, skrzynia bieg Kruków, powiat świdnicki, tel. 074/858-01-92, 0513/70-94-17 GG9PL4LN

OPEL KADETT, drzwi, maska silnika, błotnik prawy przedni. Kruków, powiat świdnicki, tel. 074/858-01-92, 0513/70-94-17 GI0C979E

OPEL KADETT, błotniki przednie, wszystkie drzwi, kompletne do wersji 5-drzw. Kruków, powiat świdnicki, tel. 074/858-01-92, 0513/70-94-17 GI0FHN4W

OPEL KADETT : różne części z demontażu aut sprow. z Zachodu. Lipiny, tel. 068/388-60-01, 0511/94-45-55, 0500/63-05-03 GI94HJH3A

OPEL KADETT, 1300 ccm, benz., czerwony : wszystkie części z demontażu. Lubin, tel. 0725/47-83-20 GI97NY3KX

OPEL KADETT, silnik, skrzynia bieg., lampy, zderzaki, rozrusznik, alternator, zawieszenia i inne. Wroclaw, tel. 0605/12-80-05 GI0CT3KC

OPEL KADETT, różne części mech i blacharskie Wroclaw, tel 0504/20-18-36 GI944XPAR

OPEL KADETT, 1984 r., 1.6 D, 1.3 i 1.8 E, 1.2 E: części silników, skrzynie bieg Walbrzych, tel. 0691/59-93-80, 0697/91-52-21 GI97779TW

OPEL KADETT, 1984/91 r., różne części z demontażu. Wroclaw, tel. 0503/78-64-34 GI079ACP

OPEL KADETT, 1984/91 r., różne części z demontażu. Wroclaw, tel. 0669/53-20-42 GI0A7XTN

OPEL KADETT, 1984/92 r. : różne modele, wszystkie części z demontażu, silniki, skrzynie bieg., elem. blacharki. elem. wnętrza Wroclaw, tel. 0796/62-56-10 GI09F9KC

OPEL KADETT, 1985 r., 1600 ccm, diesel, elem. blacharki, szyba przednia, silnik, inne. Pakoslawice, powiat nyski, tel. 0791/15-62-44 GI0EYPRN

OPEL KADETT, 1987/92 r., poj. 1.6, 1.7: wszystkie części z demontażu. Ząbkowice Śląskie, tel. 0663/20-39-20 GI94C4ANR

OPEL KADETT KOMBI. 1988 r., 1600 ccm, diesel : drzwi, klapy, zderzaki, lampy tylne, silnik, skrzynia bieg., chłodnica i inne. Boleslawiec, tel. 0602/23-29-81 GG9R7YF3

OPEL KADETT, 1988/91 r. : lusterka - 25 zl/szt., przelączniki wycieraczek i kierunkowskazów - 15 zl/szt. Jaworzyna Śląska, powiat świdnicki, tel. 0726/71-01-91 GI093MJE

OPEL KADETT, 1988/92 r., 1.4, 1.6, różne części, wysylka, możliwy montaż. Jelenia Góra, tel. 0788/71-05-55 GI97LWJ7A

OPEL KADETT GSI CABRIO, 1988/92 r., 2000 ccm, 8V, 16V : drzwi, blotniki, maski, zderzaki, szyba przednia, lampy, zawieszenia, belka tylna, klapa, skrzynia bieg. F16, tarcza + docisk sprzęgla, glowica 16V, felgi stalowe, inne. Kamienna Góra, tel 0697/97-15-73 GG9THWE3

OPEL KADETT, 1989 r., 1600 ccm, benz. : wszystkie części z demontażu. Dobromierz, powiat świdnicki, tel. 0609/86-84-01 GI943X7RL

OPEL KADETT, 1989 r., 1400 ccm, benz., do wersji 5-drzwiowej silnik, skrzynia bieg. (5), szyby, lampy tylne, reflektory, blotniki, inne. Mazurowice, powiat średzki, tel. 0783/26-84-18 GG9PL4MY

OPEL KADETT, 1989 r., 2000 ccm : silnik, skrzynia bieg., drzwi i inne z demontażu. Wroclaw, tel. 0880/21-52-15 GI97K99WE

OPEL KADETT, 1989/90 r., 1.3 E, 1.6 D: silniki, skrzynie bieg. (4, 5), blotniki, maska silnika z 1984 r., lampy, tarcze ham., dociski sprzęgla. Paczków, powiat nyski, tel. 0606/15-33-85 GG9HKJXP

OPEL KADETT, 1990 r., 1400 ccm : różne części z demontażu. Trzebnica, tel. 071/387-49-37, 0606/28-75-78, 0666/27-69-89 GG9RK4NN

OPEL KADETT, 1990 r., 1600 ccm, diesel : rozrusznik, alternator, osprzęt silnika, pompy wspom. kier., serwo i inne z demontażu. Wroclaw, tel 0796/62-56-10 GI09F9JR

OPEL KADETT, 1991 r., różne części. Bielawa, powiat dzierżoniowski, tel. 0723/39-44-12 GI0A9HCE

OPEL KADETT, 1991 r., wszystkie części z demontażu. Grodków, powiat brzeski, tel. 0668/16-35-13, 0889/32-79-67 GI0EKMPE

OPEL KADETT, 1991 r., 1600 ccm, benz. : wszystkie części z demontażu Siedliska, powiat legnicki, tel. 0888/01-02-12 GI093NHC

OPEL KADETT SEDAN, 1991 r., 1400 ccm, wtrysk, wszystkie części z demontażu, silnik, skrzynia bieg., osprzęt, inst. gazowa, zawieszenie, elem. blacharki, lampy, szyby, kola, tapicerka i inne. Wroclaw, tel. 0796/62-56-10 GI09FA4H

OPEL KADETT SEDAN, 1991 r., 1400 ccm, wtrysk : wszystkie części z demontażu. Wroclaw, tel. 0880/21-52-15 GI97C34PC

OPEL KADETT SEDAN, 1991 r., 1800 ccm, benz., bordowy : silnik, skrzynia bieg., różne części mech. i blach., tanio. Wroclaw, tel. 0691/63-37-66 GI0WAM7

OPEL KADETT, OMEGA, 1987/91 r., 2000 ccm, pelny wtrysk, skrzynia bieg. (5), inne z demontażu. Ząbkowice Śląskie, tel. 0782/58-37-45 GI0H3FL

OPEL MERIVA : drzwi, maska silnika, blotniki, zderzaki, przewody klimat. Góra, tel. 0604/17-07-78 GG9PL4L4

OPEL MERIVA, zderzaki (przedni i tylny), drzwi (4 sztuki), reflektory. Wilków Wielki, powiat dzierżoniowski, tel. 0609/12-02-02 GG9HAC3P

OPEL MERIVA, lampy tylne, czarne, oryginalne. Wroclaw, tel. 0664/52-87-04 GI09X4RE

OPEL MERIVA, lusterka, el. podnośniki szyb, klapy tylne. Wroclaw, tel. 0515/08-60-90 GI94HELR3

OPEL MERIVA, 2005 r. : drzwi prawe, zderzak przedni. Jemielno, powiat górowski, tel. 0602/31-13-83 GG9RK4ME

OPEL MOVANO : silniki, skrzynie bieg., osprzęt silnika. Sulów, powiat milicki, tel. 0782/82-84-82 GI94PXRAC

OPEL MOVANO, 2003 r., różne części blacharskie. Wroclaw, tel. 0604/44-58-16 GI0C39YC

OPEL MOVANO, 2005 r., 2.5 CDTI, 3.0 DCI: różne części z rozbiórki. Bielany Wroclawskie, tel. 0662/44-94-81 GI947R4CW

OPEL OMEGA B : różne części mech. i blacharskie, zestaw do przeróbki z wersji angielskiej na europejską. Tel. 0662/33-95-07 GG9CFYFM

OPEL OMEGA B, 2.5 V6, 2.0 16V: drzwi, maski, blotniki, klapy, lampy, zderzaki, chlodnice, lusterka, silniki, skrzynie bieg., kola, waly, mosty, szyby, elem. elektryczne, pompy, sprężarki, elem. plastikowe, fotele, tapicerki, alternatory. Bielawa, powiat dzierżoniowski, tel. 0605/68-87-75 GI04FRER

OPEL OMEGA A KOMBI : wszystkie części z demontażu. Boleslawiec, tel. 0505/43-53-82 GI97FK9TC

OPEL OMEGA B, 2000 ccm, benz. : silnik, lampy tylne, reflektory, zderzaki, maska silnika, wzmocnienie czolowe, chlodnica, blotniki, drzwi, inne. Jawor, tel. 0724/91-50-95 GI97PM9A3

OPEL OMEGA A SEDAN, 2000 ccm, benz. : różne części z demontażu. Jelenia Góra, tel. 0510/52-29-68 GG9PL4EF

OPEL OMEGA A KOMBI, 2000 ccm, automatic, wszystkie części, wysylka, możliwy montaż. Jelenia Góra, tel. 0788/71-05-55 GI97PFNCL

OPEL OMEGA : różne części z demontażu aut sprow. z Zachodu. Lipiny, tel 068/388-60-01, 0511/94-45-55, 0500/63-05-03 GI94HJH37

OPEL OMEGA A, B, 2000 ccm, 16V : silnik, skrzynia bieg., blotniki, drzwi, maska silnika, klapa bag., zderzaki, inne. Lubin, tel 0660/49-37-62 GG9RK4F7

OPEL OMEGA : reflektory. Łagiewniki, powiat dzierżoniowski, tel. 0781/58-94-13 GI97H4CEH

OPEL OMEGA, 2300 ccm, turbo D : grill, maska, rozrusznik, reflektory, przekl. kierownicza, pompa ABS, elektr. podzespoly, osprzęt silnika. Milicz, tel. 0504/34-87-62 GI9WTLPM

OPEL OMEGA A SEDAN, zderzak tylny. Opole, tel. 077/464-33-52, 0503/50-17-42 GI97C7XME

OPEL OMEGA B, 2000 ccm, benz. : silnik - 130 zl, elem. blacharki, elem. plast. wnętrza, inne. Ostrow Wielkopolski, tel. 0604/08-38-21 GG9THW4E

OPEL OMEGA A, B, C, SENATOR : silniki, skrzynie bieg., zawieszenie przednie i tylne, lampy, blotniki, drzwi, zderzaki, szyby, klapa tylna i inne. Prusice, powiat trzebnicki, tel. 071/312-54-64 GI97FJ3X7

OPEL OMEGA : wszystkie części z demontażu. Raciborowice Górne, powiat boleslawiecki, tel. 0514/65-48-45 GG9RWPY3

OPEL OMEGA B : drzwi prawe przednie - 150 zl. niebieskie, nieuzbrojone + zamki i klamki - 40 zl. Syców, powiat oleśnicki, tel. 0503/71-03-71 GI0CLPTX

OPEL OMEGA, 2500 ccm, turbo D, skrzynia bieg. Tuplice, powiat żarski, tel. 0692/31-11-68 GI04XKH4

OPEL OMEGA A, silnik, skrzynia bieg., lampy, zderzaki, rozrusznik, alternator, zawieszenia i inne. Wroclaw, tel. 0605/12-80-05 GI0CT3KF

OPEL OMEGA B, C, poj. 2.0, 2.5: klimatronic, silnik, automat. skrzynia bieg., reflektory, lampy tylne, most tylny, przekl. kierownicy, pompy, inne. Wroclaw, tel. 0507/48-15-81 GG9R7Y7F

OPEL OMEGA B, drzwi Wroclaw, tel. 0504/20-18-36 GI94NEW4E

OPEL OMEGA A, 2600 ccm, benz., wszystkie części z demontażu Wroclaw, tel. 0880/54-00-62, 0695/73-06-62 GI0CAF34

OPEL OMEGA B KOMBI, 2500 ccm, wszystkie części oprócz silnika. Wroclaw, tel. 0880/54-00-62, 0695/73-06-62 GI0CAF3F

OPEL OMEGA B, C, 2.5 E, 2.5 D, 3.0 E MV6: wszystkie części z demontażu, elem. blacharki, części mechaniczne, silniki, skrzynie bieg., szyby, elem. wnętrza, zderzaki, zawieszenia i inne. Wroclaw, tel. 0692/96-65-03 GG9THW3X

OPEL OMEGA : silnik, zawieszenie, chlodnica, chlodnica klimat., pompa do klimat., grill, siedzenia, tapicerka i inne. Wroclaw, tel 0601/95-16-78 GG9C34X4

OPEL OMEGA KOMBI, 2000 ccm, benz., grafitowy : elem. blacharki, kola, szyby, silnik, skrzynia bieg, most, zawieszenie i inne. Wroclaw, tel 0880/21-52-15 GI97FHYL3

OPEL OMEGA A, grill czarny plastikowy - 20 zl. Wroclaw, tel. 0691/94-66-78 GI97HCE9E

OPEL OMEGA B, C : wszystkie części z rozbiórki. Wroclaw, tel. 0609/02-67-37 GG9J3JPR

OPEL OMEGA B, wszystkie części. Wroclaw, tel. 071/346-27-24 w godz. 9-17, 0601/74-83-50 GI97E9FN3

OPEL OMEGA A, B, maski, blotniki, wzmocnienia czolowe, reflektory, kierunkowskazy, atrapy, zderzaki, progi, reperaturki blotników tylnych. Wroclaw, tel. 0601/59-21-76 GI97FKE94

OPEL OMEGA A, B, maski, blotniki, wzmocnienia czolowe, reflektory, kierunkowskazy, atrapy, zderzaki, progi, reperaturki blotników tylnych. Wroclaw, tel. 0601/59-21-76 GI97FKE94

OPEL OMEGA, 1987/92 r., 1.8, 2.0 wtrysk, różne części z demontażu. Wroclaw, tel. 0503/78-64-34 GI079ACN

OPEL OMEGA, 1987/92 r., 1.8, 2.0 wtrysk, różne części z demontażu. Wroclaw, tel. 0669/53-20-42 GI0A7XTR

OPEL OMEGA A, B KOMBI, SEDAN, 1987/98 r., 2.0 E, 2.0 E 16V, 2.3 D, 2.5 V6: silniki, silniki na części, skrzynie bieg., mosty tylne, alternatory, rozruszniki, pompy wspom. kierownicy, drzwi, maski, lampy, szyby, blotniki, zderzaki, zawieszenia, elem. wnętrza i inne z demontażu. Ostrów Wielkopolski, tel. 0509/05-91-47 GI9NFN7R

OPEL OMEGA A, 1988/94 r. : licznik z obrotomierzem. Nysa, tel. 0697/64-14-14 GI97HNR7J

OPEL OMEGA A, 1988/94 r. : licznik z obrotomierzem. Nysa, tel. 0695/97-65-13 GG94PMFJM

OPEL OMEGA A KOMBI, 1989/92 r. : różne części z demontażu. Nowa Sól, tel. 0603/05-94-57 GI0A9JYM

OPEL OMEGA SEDAN, 1990 r., 2000 ccm, benz. : maska - 100 zl, klapa tylna - 70 zl, skrzynia bieg. - 250 zl, reflektory - 70 zl/szt., lampy tylne - 30 zl/szt., przeplywomierz - 100 zl, kolektor ssący z listwą - 150 zl, komputer - 100 zl, pompa paliwa. Krośnice, powiat milicki, tel. 0721/22-84-67 GI0C7E4F

OPEL OMEGA A, 1990 r., 2400 ccm, benz. : chlodnica. Nysa, tel. 0692/62-48-88 GG9TX7JK

AUTO CZĘŚCI
"ZYGMUNT" IMPORT
silniki, skrzynie biegów
części blacharskie
zderzaki i inne
Wrocław, Sztabowa 32
071/365 26 47, 0-605 825 978

OPEL OMEGA A KOMBI, SEDAN, 1990/93 r. 2000 ccm, benz : wszystkie części mechaniczne i blacharskie z demontażu. Nysa, tel. 0697/64-14-14 GG9RK4L4

OPEL OMEGA, 1991 r., 2000 ccm, benz., automatic: wszystkie części z demontażu. Chojnów, powiat legnicki, tel. 0880/33-08-93 GG9PL4JC

OPEL OMEGA, 1991 r. : różne części z demontażu. Trzebnica, tel. 0606/28-75-78, 071/387-49-37, 0666/27-69-89 GG9RK4KY

OPEL OMEGA A KOMBI, 1992 r. : drzwi, lusterka, elem. elektryczne, podnośniki el. otw. szyb. Legnica, tel. 0605/10-66-57 GI94MWN4H

OPEL OMEGA A, 1992 r. : różne części. Wroclaw, tel. 0501/14-71-59, 0501/79-43-50 GI97JKKNM

OPEL OMEGA SEDAN, KOMBI, 1993/99 r., 2.0, 2.3 TDI, 2.6, 2.5 TDS, 2.5 V6, 3.0 MV6: kpl. silniki, glowice, bloki, rozruszniki, pompy wtryskowe, alternatory, kola pasowe, szyby, hak odpinany, lampy, elementy blacharki, lampy tylne, automat. skrzynie biegów i manualne, zderzaki, chlodnice, kola 15"-18", halogeny. Legnica, tel. 0501/43-21-80 GG9EWKR7

OPEL OMEGA B, 1994 r., 2500 ccm, różne części z demontażu. Żary, tel. 0723/06-38-37 GI0CC3AF

OPEL OMEGA B, 1994/98 r., zderzak przedni, grill, belka zderzaka, zbiorniczek spryskiwaczy. Boleslawiec, tel. 0792/33-46-44 GI04P7RJ

OPEL OMEGA B, 1994/99 r., 2000 ccm, 16V : wszystkie części z demontażu, gwarancja rozruchu. wysylka caly kraj, auta z Niemiec. Jawor, tel. 0791/27-72-08 GI0A9EKC

OPEL OMEGA, 1995 r., 2500 ccm, tds, chlodnica intercoolera, chlodnica oleju, blotnik prawy. Glucholazy, powiat nyski, tel. 0781/83-28-27 GI0ER3YT

OPEL OMEGA B, 1995 r. : klamki, el. pompa paliwa Bosch. Klodzko, tel. 0605/42-42-62 GG9RKM3M

OPEL OMEGA B KOMBI, 1995 r., 2500 ccm, tds, zielony, automat. skrzyn. biegów: wszystkie części z demontażu, możl. wysylki. Prusice, powiat trzebnicki, tel 0601/79-29-77, 0602/31-83-51 GI97HTAR7

OPEL OMEGA B, 1995 r. : różne części. Trzebnica, tel. 0602/57-42-96 GG9CFYHA

OPEL OMEGA B KOMBI, 1995 r. : drzwi kpl., skrzynia bieg. do 2.0 16V, most i inne z demontażu, możl. wysylki. Wroclaw, tel. 0880/21-52-15 GI94W4KTC

OPEL OMEGA, 1995/96 r. : reflektory - 85 zl/szt. Jaworzyna Śląska, powiat świdnicki, tel. 0504/44-43-89 GI0C3RM4

OPEL OMEGA SEDAN, KOMBI, 1995/96 r., 2500 ccm, V6 : różne części z demontażu. Wroclaw, tel 0604/63-62-41, 0514/26-62-41 GG94XC7EC

OPEL OMEGA B, 1996 r., 2000 ccm, benz., 16V : wszystkie części z demontażu. Dobromierz, powiat świdnicki, tel. 0609/86-84-01 GI979TLTT

OPEL OMEGA B, 1996 r., 2000 ccm, 16V : wszystkie części z demontażu. Glogów, tel. 0668/41-46-40 GI97N7FAX

OPEL OMEGA B KOMBI, 1996 r., 2.0 E, 2.5 TD: skrzynia bieg., silnik, pompa paliwa, rozrusznik, alternator, szyby, drzwi, maska, kola, fotele i inne. Oleśnica, tel. 0601/41-23-29, 071/793-35-09 GI07TLRT

OPEL OMEGA B KOMBI, 1996 r., 2500 ccm, turbo D, karoseria bez silnika, kompletna, na kolach - 1.200 zl. Tuplice, powiat żarski, tel. 0692/31-11-68 GI04XKH3

OPEL OMEGA B SEDAN, 1996/98 r., 2000 ccm, 16V, szyby, maska, reflektory, blotniki, chlodnica klimatyzacji, wentylatory, drzwi, lusterka, klapa tylna, lampy tylne, zderzak tylny, wózek pod silnik, wahacze przód i tyl, zwrotnice, pólosie, most, alternator, wal napędowy, komputer, skrzynia biegów (5) i inne, możliwość wysyłki na calą Polskę. Świdnica, tel. 0600/28-37-55, 0660/31-40-31 www.auto-czesci.autogielda.pl auto-czesci1@o2.pl KI87CJEF4

OPEL OMEGA B KOMBI, 1997 r., 2000 ccm, benz. : wszystkie części z demontażu. Boleslawiec, tel. 0889/91-75-52 GI94YTMJK

OPEL OMEGA KOMBI, 1997 r., 2000 ccm, benz., wszystkie części. Chojnów, powiat legnicki, tel. 0880/33-08-93 GI94XRENC

OPEL OMEGA, 1997 r., 2000 ccm, 16V : wszystkie części z demontażu. Grabów nad Prosną, powiat ostrzeszowski, tel. 0698/77-61-54 GG9RK4HX

OPEL OMEGA B KOMBI, 1997 r., 2500 ccm, TDS, wszystkie części z demontażu. Grodków, powiat brzeski, tel. 0668/16-35-13, 0889/32-79-67 GI0C9RAH

OPEL OMEGA, 1997 r., 2500 ccm, tds : wszystkie części z demontażu. Syców, powiat oleśnicki, tel. 0609/06-24-91 GI0C4LPC

OPEL OMEGA B, 1997 r. : airbag. Wroclaw, tel. 0666/70-76-06 GG9A4JNA

OPEL OMEGA SEDAN, 1998 r., 3000 ccm, V6, wszystkie części z demontażu. Boleslawiec, tel. 0889/91-75-52 GI97NM3JN

OPEL OMEGA, 1998 r., 3000 ccm, V6, różne części. Glogów, tel. 0668/41-46-40 GI0EFLLY

OPEL OMEGA, 1998 r : wszystkie części z demontażu. Kamienna Góra, tel. 0665/89-97-62 GI9RTEK4

OPEL OMEGA B KOMBI, 1999 r., 2000 ccm, DTL, silnik, osprzęt silnika, skrzynia bieg., most, zawieszenia, drzwi, klapa tylna, licznik, konsola, fotele, felgi i inne części. Brzeg, tel 0600/73-25-17 GI0EH3WN

OPEL OMEGA KOMBI, 1999 r., 2500 ccm, TDS : wszystkie części z demontażu. Rawicz, tel. 0782/02-00-33 GI0CLNCH

OPEL OMEGA B, 1999 r., reflektory (prawy i lewy). Wilków Wielki, powiat dzierżoniowski, tel. 0609/12-02-02 GG9HAAX9

OPEL OMEGA KOMBI, 1999 r., 2000 ccm, benz. : wszystkie części z demontażu. Ząbkowice Śląskie, tel. 0663/20-39-20 GI94CLCTF

OPEL OMEGA, 2000 r., 3000 ccm, benz., katalizatory. Kamienna Góra, tel. 0697/97-15-73 GI94AM7WA

OPEL OMEGA A, B, C, CALIBRA SENATOR A, B, VECTRA B, REKORD i pochodne: skup i sprzedaż, wszystkie części, wymiana silników, skupujemy auta cale i rozbite, placimy gotówką, sprzedaż wysylkowa. Dzierżoniów, tel. 074/832-07-57, 0507/12-98-50, 0504/09-26-64 W01053664

OPEL OMEGA, VECTRA : automat. skrzynia bieg. i manualna, elem. skrzyni bieg. Wroclaw, tel. 0781/05-42-97 GG9THW3M

OPEL SINTRA : drzwi, zawieszenie tylne, lampy, relingi dach., szyby, dach. Prusice. powiat trzebnicki, tel. 0667/20-60-47 GI97FTHT3

OPEL SINTRA, wszystkie części. Wroclaw, tel. 071/346-27-24 w godz. 9-17, 0601/74-83-50 GI0MWTT

OPEL SINTRA, 2000 r. : lampy. Wroclaw, tel. 0666/70-76-06 GG9A4JRE

OPEL TIGRA : zderzaki, blotniki, szyba tylna, lampy, zawieszenie przednie i tylne. Prusice, powiat trzebnicki, tel. 0667/20-60-47 GI97FTHPW

OPEL TIGRA B, zderzak tylny. Zloty Stok, powiat ząbkowicki, tel. 0511/71-50-90 GI97T7YWA

OPEL TIGRA, 1996 r., 1400 ccm, 16V : silnik + skrzynia bieg., zderzaki, drzwi, klapa tylna, zawieszenia, blotniki, inne. Kępno, tel. 0669/01-43-66 GI97NMHHP

OPEL TIGRA, 1996/97 r., 1400 ccm, 16V : części z demontażu. Wroclaw, tel. 0604/63-62-41, 0514/26-62-41 GI94W9JXW

OPEL TIGRA, 1997 r., 1400 ccm, benz., wszystkie części blacharskie i mechaniczne. Syców, powiat oleśnicki, tel 0609/06-24-91 GI0F7WHN

OPEL TIGRA, 1998 r., zielony : klapa tylna bez szyby, stan bdb - 280 zl. Walim, powiat walbrzyski, tel. 0886/62-79-68 GI0FPFWT

OPEL TIGRA, 1999 r. : różne części z demontażu. Wykroty, powiat boleslawiecki, tel. 075/736-03-49, 0888/67-99-69 GI04FTNN

OPEL VECTRA C : lusterka, lampy, zderzaki, maski. Tel. 0601/72-56-81 GI94KHWF4

OPEL VECTRA B : zderzak przedni - 100 zl. Tel. 071/383-45-05, 0793/22-50-17 GI97EFCH9

OPEL VECTRA B : elem. zawieszenia, szyby, tapicerka i inne. Brzeg, tel 0508/17-27-97 GI0EKHEK

OPEL VECTRA C, 1800 ccm, benz. : pompa wspom. kierownicy, silnik, skrzynia bieg. Góra, tel. 0604/17-07-78 GG9P9ME7

OPEL VECTRA : różne części z demontażu. Jelenia Góra, tel. 0607/50-97-62 GI04XCXE

OPEL VECTRA, 2000 ccm, 16V, silnik - 450 zl, turbosprężarka - 250 zl. Karczów, powiat opolski, tel. 0788/71-73-47 GI0FPLXP

OPEL VECTRA B, 2000 ccm, turbo D, różne części z demontażu. Klodzko, tel. 0793/58-88-46 GI09LWWE

OPEL VECTRA : różne części mech. i blacharskie, silniki, skrzynie bieg. Kościan, tel. 0609/78-36-02 GI94CMN9H

OPEL VECTRA : różne części z demontażu aut sprow. z Zachodu. Lipiny, tel. 068/388-60-01, 0511/94-45-55, 0500/63-05-03 GI94HJH34

OPEL VECTRA A, B hatchback, benz., diesel, poj. 1.6, 2.0: silnik, skrzynia bieg., drzwi, maska silnika, lampy, klapa bag., zderzaki i inne. Lubin, tel. 0660/49-37-62 GG9RK3YN

OPEL VECTRA A : reflektory, kierunkowskazy, butla gazu w miejsce kola zapasow. Milicz, tel 0504/34-87-62 GI94PERK9

OPEL VECTRA B : silniki, klapa, maska, zderzak, komputer, airbag, zb. paliwa, grill, drzwi, elem. karoserii i inne. Oleśnica, tel. 071/315-40-51 GG9EYEF3

OPEL VECTRA, 2000 ccm, diesel : wszystkie części z demontażu. Prochowice, powiat legnicki, tel. 0508/25-98-17, 0691/06-92-48 GI0FWKP

OPEL VECTRA B, 2000 ccm, diesel : różne części z demontażu. Prochowice, powiat legnicki, tel. 0508/25-98-17, 0691/06-92-48 GI97NL447

OPEL VECTRA A, B, C : silniki, skrzynie bieg., zawieszenie przednie i tylne, lampy, blotniki, zderzaki, drzwi, szyby, klapa tylna i inne. Prusice, powiat trzebnicki, tel. 0603/63-17-70 GI97H9FAM

OPEL
CZĘŚCI UŻYWANE
Wrocław, ul. Sułowska 22A
tel. 071/346-27-24, 601 748 350
www.opel-czerniecki.pl

OPEL VECTRA B, 1600 ccm, benz. : zwrotnica z tarczą ham., pólosie, kolumny McPhersona. Trzebnica, tel. 071/387-13-75, 0606/77-92-47 GG9HJEA3

OPEL VECTRA B : silnik, skrzynia bieg. i inne. Wolów, tel 0889/82-12-72 GI07C73A

OPEL VECTRA A, silnik, skrzynia bieg., lampy, zderzaki, rozrusznik, alternator, zawieszenia i inne. Wroclaw, tel. 0605/12-80-05 GI0CT3KA

OPEL VECTRA A, poj. 1.6, 1.8: różne części mech. i blacharskie. Wroclaw, tel. 0504/20-18-36 GG9P9MCL

OPEL VECTRA C : wszystkie części mech. i blacharskie Wroclaw, tel. 0609/02-67-37 GG9CFY4E

OPEL VECTRA A, B : wszystkie części mech. i blach. Wroclaw, tel. 0601/49-67-37 GI9JC3MH

OPEL VECTRA A, B, blotniki, maski, zderzaki, wzmocnienia czolowe, reflektory, kierunkowskazy, halogeny, progi, reperaturki blotników tylnych, klapy tylne, drzwi, lusterka. Wroclaw, tel. 0603/66-97-27 GI97FKEEC

OPEL VECTRA A, B, blotniki, maski, zderzaki, wzmocnienia czolowe, reflektory, kierunkowskazy, halogeny, progi, reperaturki blotników tylnych, klapy tylne, drzwi, lusterka. Wroclaw, tel. 0603/66-97-27 GI97FKEEC

OPEL VECTRA B, fotel z airbagiem, kolor kremowy, stan bdb - 150 zl. Ząbkowice Śląskie, tel. 0793/01-49-01 GI0FJ9TH

OPEL VECTRA A, 1988/95 r. : wszystkie części z demontażu. Strzegom, powiat świdnicki, tel. 0607/70-54-92 GG9R7Y49

OPEL VECTRA A SEDAN, 1989/95 r., napęd 4x4: różne części z demontażu. Jelenia Góra, tel. 0510/52-29-68 GG9PL494

OPEL VECTRA SEDAN, 1990 r., 1600 ccm, benz., kpl. dokumentacja - 190 zl. Jelenia Góra, tel. 0604/35-22-07, 0605/14-58-94 GI0FPFPY

OPEL VECTRA hatchback, 1990 r., 2000 ccm, pelny wtrysk, ciemnografitowy, 5-drzw.: klapa tylna - 150 zl, maska - 120 zl, reflektory - 70 zl/szt., kolektor ssący z listwą - 250 zl, komputer - 100 zl, przeplywomierz - 130 zl, lampy tylne - 40 zl, stacyjka - 50 zl, rozrusznik - 100 zl, alternator - 100 zl, skrzynia bieg. i inne. Krośnice, powiat milicki, tel. 0721/22-84-67 GI07977N

OPEL VECTRA SEDAN, 1990 r., 1600 ccm, benz., 5-drzwiowy: zawieszenie przednie i tylne - 250 zl, fotele, drzwi - 100 zl/szt., lampy tylne - 50 zl/szt., rozrusznik, alternator, licznik - 80 zl, klapa tylna - 100 zl, przekl. kierownicy - 150 zl, serwo - 100 zl. Zawonia, powiat trzebnicki, tel. 0721/22-84-67 GI97K99EW

OPEL VECTRA, 1990/91 r. : drzwi lewe - 70 zl, grill - 25 zl, klocki hamulcowe, nowe - 30 zl/kpl. Jaworzyna Śląska, powiat świdnicki, tel. 0504/44-43-89 GI09LKYF

OPEL VECTRA, 1991 r. : silnik, skrzynia bieg., elem. zawieszenia, elem. blacharki. Kamienna Góra, tel. 0665/89-97-62 GG9PL44W

OPEL VECTRA A, 1991 r. : zderzak tylny - 60 zl. Klodzko, tel. 0516/30-11-57 GI97AYH39

OPEL VECTRA, 1991 r., 1600 ccm, benz., wszystkie części z demontażu. Ząbkowice Śląskie, tel. 0782/58-37-45 GI0EKHH7

OPEL VECTRA, 1991/93 r., 2000 ccm, 8V, 16V, zawieszenia kpl., skrzynia bieg. F16, tarcza + docisk sprzęgla, glowica 16V, alternator, rozrusznik, chlodnica oleju, nagrzewnica, pompa paliwa, pompa ABS, przekl. kierownicy i inne. Kamienna Góra, tel. 0697/97-15-73 GG9RWPWK

OPEL VECTRA, 1991/95 r., 1800 ccm, benz. : wszystkie części z demontażu. Jawor, tel. 0724/91-50-95 GG9RK49M

OPEL VECTRA, 1992 r., 2000 ccm, benz. : wszystkie części z demontażu. Dobromierz, powiat świdnicki, tel. 0609/86-84-01 GI943X7RJ

OPEL VECTRA, 1992 r., 1800 ccm, automatic: wszystkie części z demontażu. Drągowina, powiat zielonogórski, tel. 0668/39-60-03 GG9R7Y3J

OPEL VECTRA hatchback, 1992 r., 2000 ccm, benz., czarny : maska - 100 zl, klapa tylna z szybą - 150 zl, skrzynia bieg. (5) - 200 zl, alternator - 100 zl, przeplywomierz - 100 zl, pompa paliwa - 100 zl i inne. Krośnice, powiat milicki, tel. 0721/22-84-67 GI0APMMP

OPEL VECTRA A, 1992 r., 1600 ccm, silnik, skrzynia bieg., zawieszenia, fotele, tapicerki, elem. blacharki, zderzak przedni, inne. Świerzawa, powiat zlotoryjski, tel. 0601/24-72-60 GI9XEJTX

OPEL VECTRA SEDAN, 1992 r. : lusterka, szyba tylna. Wroclaw, tel. 0695/82-86-33 GI07CER7

OPEL VECTRA, 1993 r., wszystkie części z demontażu. Rawicz, tel. 0501/65-30-79 GI97LCYP7

OPEL VECTRA C, 1993 r., 2000 ccm, dTi, wszystkie części z demontażu. Wroclaw, tel. 0791/08-89-68 GI07FHAN

OPEL VECTRA, 1994 r., 177 tys. km, 1600 ccm, benz., silnik + skrzynia bieg., osprzęt silnika, udokum. przebieg i inne części. Namyslów, tel. 0693/06-56-16 GI04JXHA

OPEL VECTRA, 1994 r., 1800 ccm, benz., różne części mech. i blacharskie - od 10 zl. Opole, tel. 077/453-79-23 GI9FYHC4

OPEL VECTRA A SEDAN, 1994 r., 1600 ccm, benz., inst. gaz., wszystkie części z demontażu, silnik, skrzynia bieg., komputer, sterowniki, elem. blacharki, kola, szyby, drzwi, zawieszenia i inne Wroclaw, tel. 0796/62-56-10 GI09F9WE

OPEL VECTRA, 1995 r., 1700 ccm, TDI, silnik Isuzu : wszystkie części z demontażu. Boleslawiec, tel. 0505/43-53-82 GI97H9CE9

AUTO - OPEL
CZĘŚCI UŻYWANE
WROCŁAW ul. Kleczkowska 52 (teren portu)
071/329-25-72
0601/82-67-37 OR071381
0601/49-67-37 godz. 9.00-17.00

OPEL VECTRA hatchback, 1995 r., 1600 ccm, benz. : wszystkie części z demontażu. Grodków, powiat brzeski, tel. 0501/96-85-38 GI04FRW4

OPEL VECTRA KOMBI, 1995 r. : lampa prawa tylna - 65 zl. Jaworzyna Śląska, powiat świdnicki, tel. 0504/44-43-89 GI0C3RMA

OPEL VECTRA A, 1995 r., 2000 ccm, 16V, Ecotec, granatowy : silnik, skrzynia bieg., osprzęt silnika, elem. blacharki, zawieszenia, szyby, kola, tapicerka, airbag, lampy i inne, możl. wysylki kurierem. Wroclaw, tel. 0796/62-56-10 GI0A7J9J

OPEL VECTRA B, KOMBI, SEDAN, 1995/00 r., 1.6, 1.8, 2.0: wszystkie części, wysylka, możliwy montaż. Jelenia Góra, tel. 0788/71-05-55 GI97N7ARA

OPEL VECTRA B, 1996 r., 1600 ccm : wszystkie części. Chojnów, powiat legnicki, tel 0608/58-41-30, 0602/58-63-39 GI943K9HL

OPEL VECTRA B, 1996 r., 2000 ccm, dTi : wszystkie części, części mechaniczne, blacharskie, wnętrze, silnik, osprzęt. Ząbkowice Śląskie, tel. 0601/37-47-22, 0695/52-97-29 www.domar.autogielda.pl KI0397819

OPEL VECTRA, 1997 r., 2000 ccm, DTL : wszystkie części z demontażu. Chojnów, powiat legnicki, tel. 0880/33-08-93 GG9PL3YA

OPEL VECTRA, 1997 r., 1.8 16V, 2.0 DTI, silniki, skrzynie bieg., rozruszniki, alternatory, zawieszenia, drzwi, pólosie i inne Dzierżoniów, tel. 0609/97-82-40 GI0EKNX9

OPEL VECTRA, 1997 r., 1800 ccm, 16V : wszystkie części z demontażu. Glogów, tel. 0668/41-46-40 GI97N7FC9

OPEL VECTRA B KOMBI, 1997 r., szyba klapy bagażnika - 60 zl. Paczków, powiat nyski, tel 0606/50-82-16 GI04XLEY

OPEL VECTRA B KOMBI, 1997 r., 2500 ccm, V6, blękitny met., automatic wszystkie części z demontażu Rawicz, tel. 0602/83-61-26 GI97N73KL

OPEL VECTRA B, 1997 r. : maska, blotnik lewy, reflektor, kierunkowskazy Valeo. Wroclaw, tel. 0601/73-97-72 GI0EFPJ4

OPEL VECTRA B, 1997 r., maski, zderzaki, lusterka, reflektory, lampy tylne. Wroclaw, tel. 0515/08-60-90 GI94HELPK

OPEL VECTRA SEDAN, 1997 r., 1600 ccm, silnik, skrzynia biegów, maska, klapa, blotniki, drzwi, lampy, zawieszenia, zderzaki i inne. Wroclaw, tel. 0510/06-11-65, 0798/79-60-54 www.nkk.autogielda.pl andrex51@wp.pl KI0763430

OPEL VECTRA, 1997/00 r. : zderzaki. Wroclaw, tel. 0666/70-76-06 GG9A4JWM

OPEL VECTRA B, 1997/03 r. : silnik + skrzynia bieg., ukl. kierowniczy, zawieszenie, inne. Wolów, tel. 0606/32-29-96 GI0MWYY

OPEL VECTRA, 1997/98 r., 1.6 16V, 2.0 TD : części z demontażu. Wroclaw, tel. 0604/63-62-41, 0514/26-62-41 GI9TMLYL

OPEL VECTRA B, 1998 r., 140 tys. km, 2000 ccm, dTi : silnik, skrzynia bieg., pompa wtrysk., pompa wspom. kierownicy, pompa vacuum, turbosprężarka, inne Boleslawiec, tel. 0792/33-46-44 GG9RK43M

OPEL VECTRA B, 1998 r., 1600 ccm, 16V : różne części z demontażu. Boleslawiec, tel. 0798/22-97-63 GI0CC494

OPEL VECTRA B KOMBI, 1998 r., 1.6 16V, 1.7, (Isuzu), 1.8 16V, 2.0 DTL, 2.5 V6, 2.0 16V, silnik (stan bdb), osprzęt silnika, skrzynia bieg., pólosie, maska, blotniki, drzwi, dach, klapa tylna z szybą, ćwiartki nadwozia tylne, części do wersji angielskiej, klimatyzacja, alufelgi 15", tapicerki i inne. Brzeg, tel. 0600/73-25-17 GG9434E4H

OPEL VECTRA, 1998 r., 2000 ccm, diesel, różne części. Klodzko, tel. 074/868-45-51, 0603/74-62-58 GI0FPKAC

OPEL VECTRA, 1998 r., 1800 ccm, wtrysk, 16V : części silnika. Leszno, tel. 0508/37-47-05 GI97EFFYH

OPEL VECTRA KOMBI, 1998 r., 2000 ccm, DTI, silnik, skrzynia bieg., zawieszenia, osprzęt silnika, elementy blacharki, oświetlenie i inne z demontażu. Świerzawa, powiat zlotoryjski, tel. 0601/24-72-60 GI0C3HP4

OPEL VECTRA B, 1998 r. : różne części. Trzebnica, tel. 0602/57-42-96 GG9CFY7J

OPEL VECTRA B, 1998/01 r., 1800 ccm, Ecotec, srebrny, amortyzatory, blotniki, chlodnica, drzwi, elem elektryczne, grill, klapa tylna, lampy tylne, lusterka, maska, reflektory, rozrusznik, różne części mech. i blach., skrzynia bieg., sprzęgło, szyby, wzmocnienie czolowe, zawieszenie, zderzaki, kola stalowe. Wroclaw, tel 0791/73-84-18 po-okon80@wp.pl II0FK499

OPEL VECTRA B, 1999 r., wszystkie części. Dobroszyce, powiat oleśnicki, tel. 0667/30-95-56 GI0EKLYC

OPEL VECTRA B, 1999 r. : wszystkie części z demontażu Góra, tel. 0604/17-07-78 GG9P9MEE

OPEL VECTRA B, 1999 r., 2000 ccm, automatic: różne części z demontażu. Jemielno, powiat górowski, tel. 0602/31-13-83 GG9RK434

OPEL VECTRA B hatchback, 1999/02 r., 2000 ccm, benz. : wszystkie części z demontażu Legnica, tel. 0886/74-47-75 GI97HNFXA

OPEL VECTRA B, 2000 r., halogeny z ramkami, maska silnika. Wroclaw, tel. 0601/73-97-72 GI0FPEM4

OPEL VECTRA B, 2001 r., różne części z demontażu. Boleslawiec, tel. 0504/12-51-12 GI0A7AYA

OPEL VECTRA C, 2002/04 r. : kierownica z reg. radia 4-ramienna + airbag na 2 naboje - 250 zl. Wroclaw, tel. 0661/27-11-73 GI94XJ3AL

OPEL VECTRA C, 2004 r., 1800 ccm, benz : wszystkie części z demontażu. Jemielno, powiat górowski, tel. 0602/31-13-83 GG9RK3WP

OPEL VECTRA C, 2004 r., 3000 ccm, diesel, silnik + skrzynia bieg. Wroclaw, tel. 0791/08-89-68 GI0FPECC

OPEL VECTRA, 2005 r., 2000 ccm, TDCi : chlodnica klimat., reflektory. Wroclaw, tel. 0727/23-43-87 GI0FPJTJ

OPEL VECTRA C, 2006 r. : zderzak przedni - 200 zl. Tel 071/383-45-05, 0793/22-50-17 GI97EFCH7

OPEL VIVARO, MOVANO : różne części mech. i blacharskie. Wroclaw, tel. 0609/02-67-37 GG9J3JJN

OPEL ZAFIRA, 1800 ccm, benz., 16V, silnik. Jemielno, powiat górowski, tel. 0604/17-07-78 GI97CY7C3

OPEL ZAFIRA, 2000 ccm, turbo D. wszystkie części z demontażu Jemielno, powiat górowski, tel. 0602/31-13-83 GI97ENTYH

OPEL ZAFIRA : zderzaki, blotniki, maska, klapa tylna, lampy, zawieszenie. Prusice, powiat trzebnicki, tel 0667/20-60-47 GI97FTHRC

OPEL ZAFIRA, szyba przednia. Wilków Wielki, powiat dzierżoniowski, tel. 0609/12-02-02, 0885/83-88-38 GI0F7XC7

OPEL ZAFIRA, 1600 ccm, 16V : pompa wspom kierownicy, ukl. kierowniczy, silnik, skrzynia biegów, osprzęt silnika. Wolów, tel. 0606/32-29-96, 0889/82-12-72 GI97NHW7A

OPEL ZAFIRA, 1800 ccm, 16V : różne części mech. i blacharskie. szyberdach. Zlotoryja. tel. 0724/04-28-55 GI94NEN3T

OPEL ZAFIRA, 1998 r., przekl. kierownicza. Wroclaw. tel. 0515/08-60-90 GI94HELRE

OPEL ZAFIRA, 1999 r. : zderzak. Wroclaw, tel. 0666/70-76-06 GG9A4K3K

OPEL ZAFIRA, 2009 r. : lampy tylne, po liftingu Olawa, tel 071/303-89-80, 0604/85-40-04 GI0CA7C9

OPEL ZAFIRA, MERIVA : różne części mech. i blacharskie. Wroclaw, tel. 0609/02-67-37 GG9J3JJ4

PEUGEOT, 1400 ccm, HDI : silnik, skrzynia bieg. Tel. 0601/95-16-78 GG9JPC3R

PEUGEOT, 118 tys. km, 1900 ccm, diesel, silnik kpl., glowica, blok, tloki - 1.100 zl/kpl. Pastuszyn, powiat nowosolski, tel 0607/61-15-77 GI97FJNPL

PEUGEOT, różne modele: alternatory, rozruszniki, elem zawieszeń, ukl. hamulcowe, przelączniki, zderzaki, elem. blacharki, części mechaniczne i inne. Wroclaw, tel 071/325-34-56, 0501/18-20-77 GG9THTRH

PEUGEOT 106 : silnik, skrzynia bieg., elem. blacharki, inne Glogów, tel. 0784/18-82-61 GI97H93CF

PEUGEOT 106 : silnik wraz z osprzętem, po malym przebiegu, skrzynia bieg., inne części z demontażu. Nowa Sól, tel. 0692/55-34-83 GI0FPLMP

PEUGEOT 106 : szyby boczne. Opole, tel. 077/464-33-52, 0503/50-17-42 GG9P97PH

PEUGEOT 106, czarny, zderzak tylny - 150 zl. Wroclaw, tel. 0691/94-66-78 GG977L9YT

PEUGEOT 106, 1992 r., 1000 ccm, benz. : silnik, skrzynia bieg., inne. Wroclaw, tel. 0695/82-86-33 GI97AYET7

PEUGEOT 106, 1993 r. : różne części. Wroclaw, tel. 0510/15-58-50 GI9P4ME3

PEUGEOT 106, 1995 r., 1100 ccm, benz., wszystkie części z demontażu. Boleslawiec, tel. 0608/58-41-30 GI97ET4JX

PEUGEOT 106, 1995 r., 1100 ccm, benz. : wszystkie części z demontażu. Boleslawiec, tel. 0889/91-75-52 GI97ELCRL

PEUGEOT 106, 1995 r., zielony met., wszystkie części z demontażu. Szczytna, powiat klodzki, tel. 0693/82-81-63, 0505/44-61-03 GI0FMAY9

PEUGEOT 106, 1996 r., poj. 1.0, 1.4: różne części mech. i blacharskie. Glogów, tel. 0604/47-72-21 GI97EX9LW

PEUGEOT 106, 1996/06 r., maska, klapa tylna, drzwi, reflektory, zderzak i inne. Boleslawiec, tel. 0609/53-53-05 GI0APWL9

PEUGEOT, RENAULT, CITROEN
IMPORTER CZĘŚCI UŻYWANYCH Z NIEMIEC
MONTAŻ I NAPRAWA, WYMIANA
Wrocław, ul. Kleczkowska 52 (teren portu)
MAGAZYN 071/329-27-09,
WARSZTAT 071/329-31-03
0-602 899 701, 0-694 283 210

PEUGEOT 106, 1999 r., maska, blotniki, zderzaki Wroclaw, tel. 0515/08-60-90 GI94HELRW

PEUGEOT 106, 205, 303, 405, 406, różne części mech. i blacharskie, silnik 1.9 D, gwarancja. Gryfów Śląski, powiat lwówecki, tel. 0728/19-10-28, 075/781-37-04 GI09LNP4

PEUGEOT 106, 206, 306, 307, 406, 407, 605, 806, 807, 107, 405, 309, BOXER, 207: silniki 1.0, 1.1, 1.4, 2.1 TD, 1.6, 1.6 16V, 2.0, 2.0 16V, 1.8, 1.8 16V, 3.0 16V, 1.4 HDI, 1.5 D, 1.6 HDI, 1.9 D, 1.9 DT, 2.0 HDI, 2.2 HDI, osprzęt silników, skrzynie bieg., części karoseryjne. Ratowice, tel. 071/318-93-45, 0606/43-54-85 W01164156

PEUGEOT 106, 206, 306, 405, 406, 605, BOXER. reflektory, lampy tylne, elem. blacharki, zderzaki, lusterka. różne inne części, możl. wysylki. Klodzko, tel. 0665/19-15-08, 0603/27-49-46 GG94LNL97

PEUGEOT 106, 306 : silnik, skrzynie bieg., zawieszenie przednie i tylne, lampy, blotniki, zderzaki, drzwi, szyby, klapa tylna i inne. Prusice, powiat trzebnicki, tel 0667/20-60-47 GI97FTRRT

PEUGEOT 106, 306, 1994/98 r. : zderzaki, blotniki. Wroclaw, tel. 0666/70-76-06 GG9A4K7A

PEUGEOT 205, pólosie (dlugie i krótkie). Polanica-Zdrój, powiat klodzki, tel. 0887/10-47-01, 0887/06-35-31 GI0A7A7A

PEUGEOT 205, 1.8, 1.9 D; silnik, skrzynie bieg., części silników. Walbrzych, tel. 0691/59-93-80, 0697/91-52-21 GI97779TL

PEUGEOT 205, 1100 ccm, benz. : silnik. Wroclaw, tel 0515/08-60-90 GG94H4YCC

PEUGEOT 205, 1988 r., oświetlenie, silnik 1.6 GTI, kolyska, zawieszenia, felgi 13". Klodzko, tel. 0606/67-50-93 GI073L3A

PEUGEOT 205, 1988 r., 1800 ccm, diesel : rozrusznik, alternator, pompa wtrysk., inne Wroclaw, tel. 0695/82-86-33 GI974TKYP

PEUGEOT 205, 1991 r., 1100 ccm, benz., wszystkie części z demontażu - od 10 zl. Wroclaw, tel. 0691/25-07-48, 0796/62-56-10 GI0C3WRL

PEUGEOT 205, 1994 r., 1600 ccm, benz., silnik, cena do uzgodnienia - 500 zl. Opole, tel. 077/453-79-23 GG9KHNJH

PEUGEOT 205, 306, 1991/95 r., 1100 ccm, benz. : wszystkie części z demontażu. Chojnów, powiat legnicki, tel. 0880/33-08-93 GG9PL3JK

PEUGEOT 206, wszystkie części z demontażu, zawieszenia, kola, silniki, skrzynia bieg., przeguby, lusterka, drzwi, tapicerka, szyby, 3-5-drzwiowe, lampy, ukl. kierownicze, elementy plastikowe, maski, zderzaki, blotniki, klapa tylna i inne. Chojnów, powiat legnicki, tel. 0600/16-74-88 GI0F37RW

PEUGEOT 206, części blacharskie i mechaniczne, zawieszenia, elementy wnętrza, elem. plastikowe, szyby, części silnika, wentylatory, chlodnice, ukl. kierowniczy, wzmocnienia, belki, fotele i inne. Chojnów, powiat legnicki, tel. 0600/16-74-88 GI0F37T9

CENNIK OGŁOSZEŃ I REKLAM

Drobne

bezpłatne (dla osób prywatnych)

CITROEN XSARA KOMBI, 2000 r., 91 tys. km, 1600 ccm, benzyna, 110 KM, granatowy, ABS, 2 poduszki pow.immobilizer, klimatyzacja, centr. zamek, wspomaganie kier., alarm, el. otw. przednie szyby - 25.900 zł. Kraków, tel. 012/345-67-89

MT-1

6 zł

● CITROEN XSARA KOMBI, 2000 r., 91 tys. km, 1600 ccm, benzyna, 110 KM, granatowy, ABS, 2 poduszki pow., immobilizer, klimatyzacja, centr. zamek, wspomaganie kier., alarm, el. otw. przednie szyby - 25.900 zł. Kraków, tel. 012/345-67-89

MT-2

13 zł

✪ CITROEN XSARA KOMBI, 2000 r., 91 tys. km, 1600 ccm, benzyna, 110 KM, granatowy, ABS, 2 poduszki pow., immobilizer, klimatyzacja, centr. zamek, wspomaganie kier., alarm, el. otw. przednie szyby - 25.900 zł. Kraków, tel. 012/345-67-89

MT-3

15 zł

CITROEN XSARA KOMBI, 2000 r., 91 tys. km, 1600 ccm, benzyna, 110 KM, granatowy, ABS, 2 poduszki pow., immobilizer, wspomaganie kier., alarm, el. otw. przednie szyby - 25.900 zł. Kraków, tel. 012/345-67-89

MT-4

17 zł

OKAZJA

CITROEN XSARA KOMBI, 2000 r., 91 tys. km, 1600 ccm, benzyna, 110 KM, granatowy, ABS, 2 poduszki pow., immobilizer, centr. zamek, wspomaganie kier., alarm, el. otw. przednie szyby - 25.900 zł. Kraków, tel. 012/345-67-89

ogłoszenie do 90 znaków oferty nieruchomości

1,8 zł + 22% VAT

MIESZKANIE, Sępolno, Kosynierów Gdyńskich, 52 m2, rozkładowe, cegła - 340.000 zł. Tel. 000/000-00-00 D0XXXXXX

Fotooferty

Fotooferta zawiera opis jednego obiektu (np. samochodu, maszyny, nieruchomości) - obowiązkowa cena

F2D - 4,35 cm x 4 cm - 15 zł
F1D - 4,35 cm x 5 cm - 20 zł

AUDI A4
1997 r., 165 tys. km, 2800 ccm, V6, granatowy, automatic, skórzana tapicerka, 2 poduszki pow., klimatronic, el. ster. szyby i lusterka, tempomat, alum. felgi, RO z CD, alarm, wykończenie w drewnie, inst. gazowa sekwencyjnym wtryskiem, sprow. ze Szwajcarii, zarejestrowany - 20.900 zł
Wrocław, tel. 000/000-00-00

Sprzedam nowy dom w Bielanach Wrocławskich
295/1179 mkw., 20 pomieszczeń, wszystkie media, w rozliczeniu może być mieszkanie we Wrocławiu do 50 mkw.
Wrocław, tel. 000/000-00-00

Fotoreklamy

Moduł dla firm zdjęcie oraz opis działalności.

FR1
4,35 cm x 4 cm
36 zł

FR2
8,9 x 5 cm
60 zł

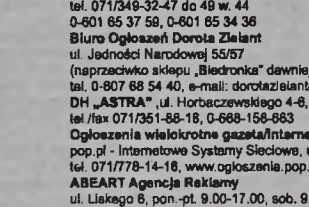

FELGI ALUMINIOWE, KOŁA, OPONY, FELGI STALOWE oryginalne, renomowanych firm, nowe i używane, do samochodów osobowych, dostawczych, ciężarowych, bardzo duży wybór, konkurencyjne ceny, woj. dolnośląskie

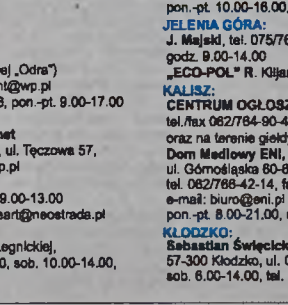

Skutery motocykle Quady
- NAJLEPSZA OFERTA NA RYNKU
- NOWE MODELE 2006
- SPRZEDAŻ, PRZEGLĄDY, NAPRAWY
- NAJWIĘKSZY AUTORYZOWANY SERWIS

JAK WYPEŁNIĆ KUPON NA OGŁOSZENIE

1 Kupon powinien być wypełniony czytelnie we wszystkich wymaganych polach.
W przypadku **samochodów i innych pojazdów mechanicznych** należy wypełnić pola *marka, model, rok produkcji, cena*, w przypadku **pozostałych przedmiotów** pola *nazwa* oraz *cena*. Wypełnienie pola *cena* nie jest wymagane w przypadku ogłoszeń typu **kupię** lub **zamienię**. W każdym ogłoszeniu należy podać miejscowość i numer telefonu lub pełny adres korespondencyjny. Pole opis może zawierać maks. 254 znaki (ze spacjami i znakami interpunkcyjnymi).

2 Na kuponach **nie z ostatniego wydania gazety,** Ogłoszeniodawca może złożyć maks. 3 oferty do jednego działu (na jeden numer telefonu lub na jeden adres). Więcej niż 3 ogłoszenia złożone na kuponach nie z aktualnego numeru gazety przyjmujemy do druku po okazaniu paragonu z kasy fiskalnej. W przypadku aktualnych kuponów nie wprowadzamy ograniczeń.
Ogłoszenia mające charakter komercyjny (np. zawierające wyrażenia „sprzedaż wysyłkowa", „faktura VAT", „cena netto", „ceny od", „w tym montaż" itp.) będą drukowane odpłatnie.
Obowiązuje zasada **„1 przedmiot = 1 kupon = 1 numer gazety"**. Nie dotyczy ona jednak części samochodowych i innych związanych z jedną marką samochodu lub przedmiotu. Na więcej niż jeden termin mogą być przyjmowane tylko kupony z ostatniego wydania gazety, przy czym jeden kupon oznacza jedną emisję. Ogłoszenia złożone na kuponach nie z ostatniego numeru, mogą ukazać się tylko raz.

3 Kupon z uszkodzonym miejscem druku wydania gazety (urwanym, nieczytelnym, zamazanym) traci ważność.

4 Wszystkie ogłoszenia będą zamieszczane bezpłatnie na stronie internetowej www.autogielda.pl przez 21 dni.

5 Wydawca zastrzega sobie prawo do odmowy druku ogłoszenia, gdy jego treść jest sprzeczna z powyższymi ustaleniami, tematyką, charakterem gazety lub obowiązującym prawem.

Redakcyjne Biura Ogłoszeń Drobnych:
Wrocław, al. Kasprowicza 46 (parter, wejście B)
oraz
Biuro przy ul. Kościuszki 135 (parter)
czynne od poniedziałku do piątku w godz. 8-16, w soboty nieczynne.

TERMINY dostarczania materiałów do druku

W biurze przy ul. Kościuszki 135

- wydanie: poniedziałkowe - ramki do piątku do godz. 14.00, moduły tekstowe do godz. 16.00
  środowe - ramki do poniedziałku do godz. 14.00, moduły tekstowe do godz. 16.00
  piątkowe - ramki do środy do godz. 12.00, moduły tekstowe do godz. 16.00

W biurze przy al. Kasprowicza 46

- wydanie: poniedziałkowe - ramki do piątku do godz. 14.00, moduły tekstowe do godz. 16.00
  środowe - ramki do poniedziałku do godz. 14.00, moduły tekstowe do godz. 16.00
  piątkowe - ramki do środy do godz. 12.00, moduły tekstowe do godz. 16.00

Zlecenia dostarczane po tych terminach będą kierowane do kolejnych numerów gazety.

CENNIK REKLAMY POWIERZCHNIOWEJ

Dział reklamy, tel 071/346-94-94, fax 071/346-94-95, e-mail: reklama@autogielda.pl

AUTO GIEŁDA DOLNOŚLĄSKA

ceny w PLN netto

strona \ ilość modułów	moduł 1 (43,5x10 mm)	moduł 2 (89x10 mm)	moduł 3 (134x10 mm)	moduł 4 (180x10 mm)	moduł 5 (225x10 mm)	moduł 6 (270x10 mm)
pierwsza strona	53,30 wys. min. 25 mm	109,20	165,10	221,00	276,90	332,80
strony: druga, przedostatnia, rozkładowa oraz „Odjazd"	16,40 wys. min. 25 mm	33,60	50,80	68,00	85,20	102,40
strony pozostałe	12,00 wys. min. 25 mm	24,45	36,90	49,35	61,80	74,25
ostatnia strona	34,85 wys. min. 25 mm	71,40	107,95	144,50	181,05	217,60
autokomisy	7,85 wys. min. 120 mm	16,00 wys. min. 80 mm	24,15 wys. min. 40 mm	32,30 wys. min. 30 mm	40,50 wys. min. 25 mm	48,65 wys. min. 20 mm

MODUŁY WIELKOFORMATOWE NA POZOSTAŁYCH STRONACH RABATY: 20% za pakiet obejmujący 5 emisji reklamy DOPŁATY: za wybór miejsca 10%, za 1 dwuszpaltowy kolor 10%, trzeci 30%

cała strona — 270x340 mm — cena 2.160 zł netto

1/2 strony — 270x168 mm — cena 1.080 zł netto

1/2 strony, wersja 2 — 134x340 mm — cena 1.080 zł netto

1/3 strony — 89x340 mm — cena 720 zł netto

1/3 strony, wersja 2 — 270x112 mm — cena 720 zł netto

1/4 strony — 134x168 mm — cena 540 zł netto

ADRESY BIUR PRZYJMOWANIA REKLAM I OGŁOSZEŃ PŁATNYCH

WROCŁAW:
BIURO WYDAWNICTWA
al. Jana Kasprowicza 46 (wejście A)
tel. 071/346-94-94, tel./fax 071/346-94-95,
pon.-pt. 8.00-16.00
e-mail: reklama@autogielda.pl
BIURO WYDAWNICTWA
ul. Kościuszki 135
(była siedziba Auto Giełdy - parter)
tel. 071/342-18-14, fax 071/372-58-54
pon.-pt. w godz. 8.00-16.00
AGENCJA REKLAMOWA „Wojtas"
ul. Zielińskiego 22a (wjazd od ul. Gwiaździstej)
tel./fax 071/362-39-13, tel. 0-601 57 00 30
e-mail: wojtas@wojtas.home.pl
SKLEP
ul. Dokerska 4, tel. 071/373-86-56
„ARENA" BIURO REKLAM I OGŁOSZEŃ
ul. Komandorska, tel. 071/795-66-16
AGENCJA REKLAMOWA „Akard"
ul. Tęczowa 20
tel./fax 071/342-58-11, 0-501 076 001
Biuro Ogłoszeń
ul. Sienkiewicza 43, tel./fax 071/321-29-04,
0-660 767 025
e-mail: sebemar-ogloszenia@wp.pl
PROMOTION
Podwale 82, tel. 071/342-16-35
e-mail: renata@promotion.com.pl
REKLAMA PRASOWA „PRESSCOM"
tel. 071/795-77-20, 0-696 02 93 32
Agencja Reklamowa Navi-Media
reklamy, fotooferty - również na terenie Niemiec
Krzysztof Biernacki, 0-609 57 00 07
pon.-pt. 10.00-18.00
tel./fax 071/785-48-28, e-mail: navi_media@wp.pl
„ART PRO" ul. Żeromskiego 42/5
tel. 071/372-07-33, 0-501 03 65 53, e-mail: art-pro1@o2.pl
DAMAK'S
ul. Kniaziewicza 23 b, tel. 071/341-07-87
Centrum Ogłoszeń Prasowych EUROPARTNER
ul. Racławicka 15/19, pok. 523, tel. 071/789-44-00,
fax 071/789-44-06, www.ogloszenia.wroclaw.pl
SUNpress Biuro Ogłoszeń Prasowych
ul. Łaciarska 4, tel./fax 071/343-59-28,
071/341-98-85 w. 12 i 18, e-mail: biuro@sunpress.pl
Biuro Reklam i Ogłoszeń
DH Hermes I p. ul. Średzka 32/34
tel. 071/349-32-47 do 49 w. 44
0-601 65 37 59, 0-601 65 34 36
Biuro Ogłoszeń Dorota Zielant
ul. Jedności Narodowej 55/57
(naprzeciwko sklepu „Biedronka" dawniej „Odra")
tel. 0-607 68 54 40, e-mail: dorotazielant@wp.pl
DH „ASTRA" ul. Horbaczewskiego 4-8, pon.-pt. 9.00-17.00
tel./fax 071/351-88-18, 0-668-158-663
Ogłoszenia wielokrotne gazeta/Internet
pop.pl - Internetowe Systemy Sieciowe, ul. Tęczowa 57,
tel. 071/778-14-16, www.ogloszenia.pop.pl
ABEART Agencja Reklamy
ul. Liskego 6, pon.-pt. 9.00-17.00, sob. 9.00-13.00
tel. 071/322-34-67, 0-608 69 66 26, abeart@neostrada.pl
AMIA Biuro Reklamy Prasowej
ul. Bajana 1 (Hala „Tęcza", boczna ul. Legnickiej,
os. Kosmonautów), pon.-pt. 10.00-19.00, sob. 10.00-14.00,
tel. 071/325-33-17, fax 362-07-88
AD MEG Agencja Pocztowa
ul. Zamska 29a, tel. 0-601 77 68 72
e-mail: admeg@onet.eu
CZERNICA:
PIRAMIA
ul. Wojska Polskiego 9, tel. 0-506 126-838
DZIERŻONIÓW:
AUDIOKOMP
ul. Wrocławska 29, tel. 0-790 540 952
pon.-pt. 9.00-17.00, sob. 9.00-14.00
GÓRA:
Agencja Reklamowa Navi-Media
ul. Kościuszki 21, Krzysztof Biernacki
tel. 065/543-21-09, 0-609 57 00 07
e-mail: navi_media@wp.pl
pon.-pt. 10.00-16.00, sob. 10.00-13.00
JELENIA GÓRA:
J. Majski, tel. 075/76-78-707
godz. 9.00-14.00
„ECO-POL" R. Kiljan, tel. 0-603 50 52 81
KALISZ:
CENTRUM OGŁOSZENIOWE „ARGUS"
tel./fax 062/764-90-46, pon.-pt. 8.00-16.00
oraz na terenie giełdy samochodowej (kiosk)
Dom Mediowy ENI,
ul. Górnośląska 60-62
tel. 062/766-42-14, fax 062/767-41-05
e-mail: biuro@eni.pl
pon.-pt. 8.00-21.00, sob. 8.00-16.00
KŁODZKO:
Sebastian Święcicki - Giełda Samochodowa
57-300 Kłodzko, ul. Objazdowa 12
sob. 6.00-14.00, tel. 0-880 10 82 65
LUBIN, LEGNICA, GŁOGÓW, CHOJNÓW:
„A Info-Press", Janusz Czajka
ul. Kolejowa 8/4 (dawny hotel Bomabol),
59-300 Lubin,
tel. 076/841-52-30, 076/841-20-55
www.giełdalubin.pl
ainfopress@interia.pl, ainfopress1@ct.com.pl
I na terenie giełdy samochodowej Lubin (kasa nr 3)
tel./fax 076/844-34-70, sob. 6.00-14.00
LEGNICA:
Biuro Ogłoszeń FINANS
ul. Kościuszki 29 (wejście od ul. Rataja)
tel. 076/723-15-63
LESZNO:
BIURO OGŁOSZEŃ
ul. Tylna 10
pon., śr., pt. 10.00-17.30, sob. 9.00-13.00
tel. 065/520-73-46, 0-605 82 84 24
NAMYSŁÓW:
Biuro Ogłoszeń
ul. Harcerska 4/1, tel. 077/410-20-90
NYSA:
Biuro Ogłoszeń OMEGA
ul. Orkana 3, tel. 0-669 469 016
OLEŚNICA:
Biuro Reklam i Ogłoszeń MARMAC
ul. 3 Maja 12/VI, tel./fax 071/398-33-47
tel. 0-604 97 85 73, e-mail: biuro@marmac.pl
OPOLE:
KAJO - ul. 1 Maja 137/5, 45-356 Opole
tel./fax 077/454-91-80, pon.-pt. 9.00-17.00
email: kajo.opole@wp.pl
I na terenie giełdy samochodowej w Opolu,
niedziela 9.00-12.00
POLKOWICE:
MARCUS, ul. 3 Maja 18a
pon.-pt. 10.00-19.00, tel. 076/749-88-18
POZNAŃ, PIŁA, KONIN:
GUERICA - R. Paszkiewicz, tel. 0-501 59 00 07
Biuro Ogłoszeń BP MEDIA,
ul. Lotosowa 16
tel. 0-804 923 548 (możliwy dojazd do klienta)
STRZELIN:
Biuro Przyjmowania Ogłoszeń i Reklam
Grzegorz Bandura
ul. Okrzei 17, tel. 0-604 787 152
ŚRODA ŚLĄSKA:
„H-D-POL"
ul. Malczycka 4,
tel. 071/317-48-27, 10.00-16.00
TRZEBNICA:
Agencja Reklamowa „OLO".
ul. Kościelna 7
tel./fax 071/312-02-06, 071/387-02-06,
pon.-pt. 9.00-17.00
WAŁBRZYCH:
Agencja Reklamowa DESSART
Dariusz Stachurski, tel. 0-602 78 18 68, 0-501 61 55 11
ZIELONA GÓRA:
Biuro Ogłoszeń
ul. Reja 7 (punkt kserо)
tel. 068/453-13-73
ZŁOTORYJA:
Gracjan Małachowski
ul. Sienkiewicza 2
tel. 076/878-28-80

Jak zamieścić ogłoszenie w „Auto Giełdzie”

I. Z gwarancją ukazania się w gazecie i internecie przez 21 dni.

KUPON

- Kupić gazetę i wypełnić czytelnie kupon z ostatniego wydania gazety, a następnie złożyć w redakcji lub w którymś z biur współpracujących z redakcją, albo u naszych przedstawicieli na giełdach samochodowych we Wrocławiu, Lubinie, Wałbrzychu, Jeleniej Górze, Kłodzku, Opolu, Zielonej Górze i Kaliszu.

WWW.

- Przez stronę internetową **www.autogielda.pl**, opłacając opcję druku ogłoszenia w gazecie w sposób podany na stronie.

INNE SPOSOBY	RODZAJ USŁUGI	KOSZT
• **Przez telefon stacjonarny** dzwoniąc pod numer **0703 500 501.**	1 emisja w "Auto Giełdzie Dolnośląskiej" lub "Auto Giełdzie Małopolskiej", lub "Autogiełdzie Górnośląskiej" + prezentacja w internecie przez 21 dni (ukryte dane kontaktowe przez 3 pierwsze dni).	3,00 zł + 22% VAT za każdą minutę rozmowy (3,66 zł brutto)
• **Przez telefon komórkowy** dzwoniąc pod numer ***7409737.**	1 emisja w "Auto Giełdzie Dolnośląskiej" lub "Auto Giełdzie Małopolskiej", lub "Autogiełdzie Górnośląskiej" + prezentacja w internecie przez 21 dni z odblokowanym numerem telefonu i danymi kontaktowymi	4,00 zł + 22% VAT za każdą rozpoczętą minutę połączenia (4,88 zł brutto)
SMS S • **Wysyłając treść ogłoszenia SMS-em:** - do "Auto Giełdy Dolnośląskiej" wpisując komunikat: **AGD treść** - do "Auto Giełdy Małopolskiej" wpisując komunikat: **AGM treść** - do "Autogiełdy Górnośląskiej" wpisując komunikat: **AGG treść**	**7568** - 1 emisja ogłoszenia w wybranej gazecie + 21 dni w internecie z zablokowanym w internecie numerem telefonu i innymi danymi kontaktowymi przez pierwsze 3 dni.	5,00 zł + 22% VAT (6,10 zł brutto)
	7668 - otrzymasz 1 emisję ogłoszenia w wybranej gazecie + 21 dni w internecie z odblokowanym numerem telefonu i innymi danymi kontaktowymi.	6,00 zł + 22% VAT (7,32 zł brutto)
	7968 - otrzymasz 1 emisję ogłoszenia w wybranej gazecie + 21 dni w internecie z odblokowanym numerem telefonu i innymi danymi kontaktowymi. Dodatkowo ogłoszenie w internecie będzie wyróżnione żółtym tłem.	9,00 zł + 22% VAT (10,98 zł brutto)
SMS @ **Tylko do internetu!** • **Wysyłając SMS o treści: AGI treść ogłoszenia**	**7268** - ogłoszenie do internetu w serwisie www.autogielda.pl na 21 dni. Przez pierwsze 3 dni numer telefonu i inne dane kontaktowe będą zablokowane i dostępne tylko dla internautów, którzy uiszczą opłatę. Przez pozostałe 18 dni będą ogólnodostępne.	2,00 zł + 22% VAT (2,44 zł brutto)
	7368 - ogłoszenie do internetu na 21 dni z odblokowanym od razu numerem telefonu i innymi danymi kontaktowymi.	3,00 zł + 22% VAT (3,66 zł brutto)
SMS **Ponawianie ogłoszeń SMS-em przez podanie numeru ogłoszenia.** (tylko ogłoszenia zaczynające się od G) • **Wysyłając SMS na numer 7368** **Przykładowo: AGPD GHJI987N**	Treść SMS do poszczególnych gazet: **- AGPD numer ogłoszenia** Ukaże się w najbliższym wydaniu "Auto Giełdy Dolnośląskiej" **- AGPG numer ogłoszenia** Ukaże się w najbliższym wydaniu "Autogiełdy Górnośląskiej" **- AGPM numer ogłoszenia** Ukaże się w najbliższym wydaniu "Auto Giełdy Małopolskiej"	3,00 zł + 22% VAT (3,66 zł brutto)

Ważne dla SMS-ów!
Ze względu na ograniczone możliwości operatorów telefonii komórkowej, ogłoszenie nie może zawierać polskich znaków i być dłuższe niż 160 znaków. Za każdy rozpoczęte 160 znaków system pobiera opłatę według wybranej taryfy opłat PREMIUM SMS.
Wysłanie SMS-a z treścią ogłoszenia oznacza zapoznanie się z **regulaminem zamieszczania ogłoszeń drobnych w naszym serwisie internetowym i gazetach**. Regulamin dostępny jest również w biurze redakcji.
Za SMS-y wysłane niezgodne z regulaminem redakcja nie zwraca kosztów.
Uwaga! Za pomocą płatnych linii telefonicznych i SMS-ów można nadać **wyłącznie** ogłoszenia typu **"SPRZEDAM", "KUPIĘ", "ZAMIENIĘ"**. Ogłoszenia biznesowe i o świadczonych usługach zamieszczamy odpłatnie na innych zasadach.
Więcej informacji uzyskają Państwo w Dziale Reklamy, tel. 071/346-94-41.

1 połączenie telefoniczne lub 1 SMS oznacza 1 ogłoszenie!

II. Z gwarancją ukazania się w internecie na www.autogielda.pl, a w gazecie tylko w miarę wolnego miejsca.

- przez stronę internetową www.autogielda.pl (w sposób podany na stronie)
- SMS-em przez wysłanie SMS-a na numer **0605/11-12-13**
- telefonicznie na numery **071/346-94-44** - pon.-pt. w godz. 7-18, sob. 8-14,
  065/520-73-46 - pon.,-śr., pt. w godz. 9-17,
  077/454-91-80 - pon.-pt. w godz. 9-17
  071/312-02-06 - pon.-pt. w godz. 9-17
- i faksem na nr **071/346-94-46** - w sob. i niedz. faksem na nr **071/346-94-33.**

PEUGEOT 206 : silniki, skrzynie bieg., zawieszenie przednie i tylne, lampy, błotniki, zderzaki, drzwi, szyby, klapa tylna i inne. Prusice, powiat trzebnicki, tel. 0667/20-60-47 GI97FTHTY

PEUGEOT 206, 1400 benz., 1400, 2000 HDI: różne części mechan. i blach., zawieszenie, elem. wnętrza, elem. plastikowe, airbagi, szyby, części silnika, lampy, błotniki, fotele, półosie, klapa, zderzaki. Prusice, powiat trzebnicki, tel. 0888/80-09-25 GI94Y9WXC

PEUGEOT 206 : różne części z demontażu. Rawicz, tel. 0609/33-39-90 GI049FAK

PEUGEOT 206, 1400 ccm, benz., wszystkie części blacharskie i mechaniczne. Rawicz, tel. 0722/17-08-86 GI0C99HY

PEUGEOT 206 CC : dach, kpl. Wołów, tel. 0692/40-61-93 GI97H9EYR

PEUGEOT 206, błotniki, drzwi, lusterka, el. podnośniki szyb, lampy tylne, klapa tylna, zderzak tylny, szyby, reflektory. Wrocław, tel. 0515/08-60-90 GG94H4YCA

PEUGEOT 206 CC, szyby drzwiowe. Wrocław, tel. 0515/08-60-90 GI94HELPL

PEUGEOT 206 : zawieszenie tylne kpl., zwrotnice, wentylator chłodnicy, pompa wspom. kierownicy, stacyjka, zderzak tylny i inne. Wrocław, tel. 0691/89-54-87 GI9TMMR4

PEUGEOT 206 : maska, błotniki, grill, halogen, pas przedni, zderzaki (przedni i tylny), belka pod zderzak, lampy, klamki, belka pod chłodnicę, alufelgi, chłodnice do 1.6 HDI. Wrocław, tel. 0691/06-96-21 GG9RWPLJ

PEUGEOT 206, maska, błotniki, zderzaki, atrapa, reflektory, kierunkowskazy i inne. Wrocław, tel. 0601/59-21-76 GI97E9H4E

PEUGEOT 206, maska, błotniki, zderzaki, atrapa, reflektory, kierunkowskazy i inne. Wrocław, tel. 0601/59-21-76 GI97E9H4E

PEUGEOT 206, 1999/02 r., reflektory, lampy tylne, zderzak tylny, klapa tylna. Kamienna Góra, tel. 0697/97-15-73 GI94C4JPP

PEUGEOT 206, 2000 r., 51 tys. km, 1100 ccm, 3-drzwiowy: skrzynia bieg., półosie, wspom. kierownicy, alternator, rozrusznik, zawieszenie, koła 13", fotele, wnętrze, sprzęgło, klapa tylna, ćwiartki nadwozia, zderzak tylny, chłodnica i inne. Jelenia Góra, tel 0600/72-51-92 GI049EAR

PEUGEOT 206, 2000 r., 1900 ccm, diesel : wózek silnika, inne. Jemielno, powiat górowski, tel. 0602/31-13-83 GG9RK3LT

PEUGEOT 206, 2000 r., 2000 ccm, HDI : silnik - 1.700 zł, skrzynia bieg - 500 zł. Trzebnica, tel. 0502/86-06-57 GI97PJWW4

PEUGEOT 206, 2000 r., 2000 ccm, HDI, granatowy met., 4-drzwiowy: różne części mech. i blach., wersja europejska. Trzebnica, tel. 0502/86-06-57 GI09JJMJ

PEUGEOT 206, 2000 r., 2000 ccm, HDI : reflektory, halogeny, klapa tylna, chłodnica. Trzebnica, tel. 0502/86-06-57 GI0A9F4K

PEUGEOT 206, 2000/01 r., 1400 ccm : części z demontażu. Wrocław, tel. 0604/63-62-41, 0514/26-62-41 GI94M-CX7A

PEUGEOT 206, 2001 r., 2000 ccm, HDI, 90 KM : wzmocnienie przednie, lusterka, półosie, przekł. kierownicy, elem. plast. wnętrza, lampy tylne, silnik, zegary. Korfantów, powiat nyski, tel. 0694/89-83-40 GG9N7WP9

PEUGEOT 206, 2002 r., 1.1 E, 2.0 HDI, silnik, skrzynia bieg., osprzęt silnika, półosie, przekładnia kier., zawieszenie, maska, błotniki, reflektory, chłodnica, konsola, elem. tapicerki, felgi i inne. Brzeg, tel. 0600/73-25-17 GG9434CKN

PEUGEOT 206, 2002 r. : zderzak tylny, kratka zderzaka przedniego, opony letnie i zimowe 175/60/14, przełączniki świateł i kierunkowskazów. Lubin, tel. 076/844-72-81 po godz. 15, 0505/28-01-53 GI94YPKNK

PEUGEOT 206, 2002 r. : lampy tylne. Oława, tel. 0693/15-48-15, 0661/13-29-47 GI0KHRN

PEUGEOT 206, 307, 407, 207, PARTNER, BOXER : lusterka zewnętrzne. Prusice, powiat trzebnicki, tel. 0600/92-13-68 GG9CFXRN

PEUGEOT 207 : przeguby. Góra, tel. 0604/17-07-78 GI947FXJ9

PEUGEOT 207, 1400 ccm, benz., 1400, 2000, HDI, 1600 HDI: różne części blacharskie i mech., zawieszenie, elem. plast. wnętrza, airbagi, szyby, części silnika, lampy, błotniki, drzwi, fotele, półosie, klapa, zderzaki oraz inne. Prusice, powiat trzebnicki, tel. 0888/80-09-25 GG9J3JCL

PEUGEOT 207, 1400 ccm : wszystkie części z demontażu. Świdnica, tel. 0666/04-54-38 GI09FARN

PEUGEOT 207, 2007 r. : reflektor lewy, błotniki, chłodnica, drzwi tylne prawe, alufelgi 15". Wrocław, tel. 0601/06-05-95 GI0AMJJ3

PEUGEOT 306, 1993/97 r., różne części z demontażu Jelenia Góra, tel. 0510/52-29-68 GI97FTEE3

PEUGEOT 306, 1994/95 r., 1.4, 1.6, 1.9 TD : części z demontażu. Wrocław, tel. 0604/63-62-41, 0514/26-62-41 GI97CJH3P

PEUGEOT 306 CABRIO, 1995 r., 2000 ccm, benz : wszystkie części. Wrocław, tel. 0601/96-67-37 GI09T4YW

PEUGEOT 306 hatchback, 1995 r., 180 tys. km, 1400 ccm, benz., do wersji 5-drzwiowej: wszystkie części z demontażu, opony zimowe 13". Złotoryja, tel. 0600/48-24-23 GI94XRAEH

PEUGEOT 306, 1996 r., 1600 ccm, benz., silnik, rozrusznik, alternator, szyby, drzwi, klapa tylna, fotele, lampy tylne, zegary i inne. Oleśnica, tel. 071/793-35-09, 0601/41-23-29 GI0F3JXP

PEUGEOT 306, 1996 r., 1600 ccm : silnik, skrzynia bieg., klapa tylna, zawieszenia, elem. wnętrza. Wrocław, tel. 0890/21-52-15 GI0C3WWF

PEUGEOT 306, 1997 r., 1900 ccm, TDI, rozrusznik - 120 zł, alternator - 120 zł. Kłodzko, tel. 0665/50-73-75 GI073L3Y

PEUGEOT 306 KOMBI, 1998/01 r., 2.0 HDI, 1.8, 1.4: maska, zderzaki, lampy, drzwi, klapa tylna, zawieszenie, silnik, skrzynia, osprzęt silnika, półosie, Mc Phersony, ćwiartki, elementy plastikowe, siedzenia, szyby, przełączniki, licznik, belka tylna, nadkola, pompa wspomag., pompa ABS komputer i inne. Wrocław, tel. 0691/51-20-03 II0CXNJ7

PEUGEOT 306, 1999 r. : różne części. Trzebnica, tel. 0602/57-42-96 GG9FHHTL

PEUGEOT 306 KOMBI, 1999 r., 1.4, 1.6 : części z demontażu. Wrocław, tel. 0604/63-62-41, 0514/26-62-41 GG9THTM3

PEUGEOT 306, 1999/01 r., maska silnika, drzwi, klapa i zderzak tylny do kombi, błotniki przednie, lampy tylne, reflektory. Kamienna Góra, tel. 0697/97-15-73 -GG94PLYCY

PEUGEOT 306, 2000 r., do wersji 5-drzwiowej: karoseria. Kamienna Góra, tel. 0697/97-15-73 GI97LPCFA

PEUGEOT 306 KOMBI, 2000 r., 2000 ccm, HDI, szyby, lampy tylne, chłodnica, el. podnośniki szyb, klapa tylna. Wrocław, tel. 0515/08-60-90 GG94H4YC4

PEUGEOT 306, 2001 r. : maska, błotniki, lampy, zderzak kpl., halogeny, drzwi, pas przedni, wentylatory do diesla, klapa tylna do sedana, felga 14", alufelgi 15" z oponami. Wrocław, tel. 0601/06-05-95 GI0CT4MY

PEUGEOT 306, 406, 2000 ccm, benz., 2000 ccm, wtrysk, 2000, HDI: silniki, skrzynie bieg., automat. skrzynia bieg. (2000 ccm), zawieszenia, elem. wnętrza, elem. blacharki i inne z demontażu. Opole, tel. 0607/50-74-07 GI9JAWTH

PEUGEOT 307, 1600 ccm, 16V : przeguby, półosie, rozrusznik, inne. Góra, tel. 0604/17-07-78 GG9PL3AN

PEUGEOT 307, 1400 ccm, 1600 ccm, 2000 ccm, 2000 ccm, HDI: różne części mech. i blach., airbagi, szyby, zawieszenie, elem. wnętrza, wzmocnienia, lampy, błotniki, drzwi, półosie, zderzaki oraz inne. Prusice, powiat trzebnicki, tel. 0888/80-09-25 GG9HJCWM

PEUGEOT 307, 2001 r., 2000 ccm, HDI, wiśniowy, 5-drzwiowy: wszystkie części z demontażu, drzwi, klapa, szyby, słupki, dach, zawieszenia, alufelgi, silnik, skrzynia bieg., tapicerka, wnętrze i inne. Wrocław, tel. 0796/62-56-10 GI09FAAY

PEUGEOT 307, 2001/05 r. : różne części. Wrocław, tel. 0666/70-76-06 GG9A4KE3

PEUGEOT 307, 2002 r., 2000 ccm, HDI, zderzak przedni, reflektory, szyba przednia, nowa i używana. Gryfów Śląski, powiat lwówecki, tel. 0728/19-10-28, 075/781-37-04 GI09LNNX

PEUGEOT 307, 2002 r., 1600 ccm, 16V : różne części z demontażu. Wołów, tel. 0606/32-29-96 GG9THTL9

PEUGEOT 307, 2002 r., 2000 ccm, HDI, błotniki, maska, silnik, skrzynia bieg., kpl. półoś prawa, zderzaki, reflektory, pompa wspom. kierownicy, pokrywa plastikowa na silnik 1.6-2.2 HDI, drzwi, pas przedni, belka zderzaka, błotniki. Wrocław, tel. 0693/21-67-36 GI07TLP9

PEUGEOT 307, 2003 r., błotniki, zderzaki, lusterka, klapa tylna, półka tylna, drzwi, lampy tylne. Wrocław, tel 0515/08-60-90 GI94HELRP

PEUGEOT 307, 2006 r., 1600 ccm, diesel, do wersji 5-drzwiowej: zegary, konsola, airbagi, pasy bezpieczeństwa, reflektory, przełączniki pod kierownicę, pompa wspom. kierownicy, pompa ABS, półosie, wzmocnienie przednie, błotniki, kpl. chłodnic, zderzak przedni, alternator, przekł. kierownicy. Korfantów, powiat nyski, tel. 0694/89-83-40 GG9RKLR9

PEUGEOT 307, 2007 r. : maska, drzwi, pompa wspom. kierownicy, zderzak przedni, reflektory, chłodnica klimat., pokrywa silnika 1.6-2.2 HDI, zderzak tylny. Wrocław, tel. 0691/06-96-21 GI0A7KCN

PEUGEOT 307, 407, 607, 807, EXPERT, PARTNER : silniki kpl., miski olejowe, bloki, pompy, wtryskiwacze, alternatory, rozruszniki, osprzęt elektroniczny, komputery i inne. Wrocław, tel. 071/342-19-70, 0601/74-19-45 GI97J394P

PEUGEOT 309, różne części. Gryfów Śląski, powiat lwówecki, tel. 0728/19-10-28, 075/781-37-04 GI09LNP7

PEUGEOT 309, półosie - 250 zł. Strzegom, powiat świdnicki, tel. 0794/02-04-73 GI09LK4W

PEUGEOT 309, 1986/95 r., 1.4, 1.6, 1.9, 1.9, 1.9 D, różne części, wysyłka, możliwy montaż. Jelenia Góra, tel. 0788/71-05-55 GI97R7J9X

PEUGEOT 309, 1987/92 r. : różne części. Wrocław, tel. 0666/70-76-06 GG9A4KEK

PEUGEOT 309, 1988 r., 1300 ccm, benz., wszystkie części z demontażu, możl. wysyłki kurierem. Wrocław, tel. 0796/62-56-10 GI0CA3CA

PEUGEOT 309, 1990 r., różne części. Wrocław, tel. 0664/52-87-04 GG9MHAFY

PEUGEOT 309, 1991 r. : różne części z demontażu. Trzebnica, tel. 0606/28-75-78, 071/387-49-37, 0666/27-69-89 GG9RWPJJ

PEUGEOT 309, 1991 r., 1900 ccm, diesel, do wersji 5-drzwiowej: wszystkie części z demontażu. Ząbkowice Śląskie, tel. 0609/01-69-97 GI09LMHM

PEUGEOT 309, 1992 r. : różne części. Trzebnica, tel. 0602/57-42-96 GG9CFXP3

PEUGEOT 405 KOMBI, czerwony : klapa tylna z szybą - 100 zł. Kłodzko, tel. 0501/33-92-70 GI97F4R9M

PEUGEOT 405 SEDAN, zderzak tylny. Opole, tel. 077/464-33-52, 0503/50-17-42 GI97C7XMH

PEUGEOT 405 : silniki, skrzynie bieg., zawieszenie przednie i tylne, błotniki, zderzaki, drzwi, szyby, klapa tylna i inne. Prusice, powiat trzebnicki, tel. 071/312-54-64 GG9C34CA

PEUGEOT 405 : pas przedni - 150 zł, mechanizm wycieraczek - 100 zł, reflektor prawy - 50 zł, kierunkowskaz - 10 zł, szyberdach - 150 zł, klamki zewnętrzne - 15 zł, wiatrak chłodnicy - 50 zł, zegary, liczniki - 40 zł, kompletny silniczek wycieraczek tylnych - 30 zł. Syców, powiat oleśnicki, tel. 0503/71-03-71 GI0CLPX3

PEUGEOT 405, 1986/95 r., 1.4, 1.6, 1.9, 1.9, 1.9 D, różne części, wysyłka, możliwy montaż. Jelenia Góra, tel. 0788/71-05-55 GI97R7J9M

PEUGEOT 405, 1988 r., 1800 ccm, diesel : rozrusznik, alternator, pompa wtrysk., inne. Wrocław, tel. 0695/82-86-33 GI0FJA9F

PEUGEOT 405, 1991 r. : różne części z demontażu. Trzebnica, tel. 0606/28-75-78, 071/387-49-37, 0666/27-69-89 GG9RK3FC

PEUGEOT 405 GLD SEDAN, 1994 r., biały, drzwi kpl., maska silnika, klapa bag. - 550 zł/kpl. Wrocław, tel. 0509/52-79-62 GI0FJMCC

PEUGEOT 405 SEDAN, 1995 r., 1600 ccm, wtrysk, grafitowy : drzwi, maska, klapa, szyby, koła, fotele, zegary, deska, zawieszenie, układ wydechowy, silnik, skrzynia bieg., alternator, silnik, piasty, tarcze ham., belka tylna i inne z demontażu, możl. wysyłki. Wrocław, tel. 0669/47-04-00 GI97FC7HT

PEUGEOT 405 KOMBI, 1996/98 r., 1600 ccm, benz : różne części z demontażu. Jelenia Góra, tel. 0721/72-16-66 GG9P9LWY

PEUGEOT 405, 205, maski, błotniki, wzmocnienia czołowe, reflektory, kierunkowskazy, listwy pod reflektory, zderzaki, szkła reflektorów. Wrocław, tel. 0601/59-21-76 GI97FKE9J

PEUGEOT 405, 205, maski, błotniki, wzmocnienia czołowe, reflektory, kierunkowskazy, listwy pod reflektory, zderzaki, szkła reflektorów. Wrocław, tel. 0601/59-21-76 GI97FKE9J

PEUGEOT 406 II LIFT : zderzak przedni - 350 zł. Tel. 071/383-45-05, 0793/22-50-17 GI97EFCFK

PEUGEOT 406, 2100 ccm, turbo D : skrzynia bieg. (5) Bolesławiec, tel. 0662/48-83-64 GI97K933Y

PEUGEOT 406, maska, zderzak, błotniki, reflektory, chłodnice, nadkola, airbagi, atrapa. Grabów nad Prosną, powiat ostrzeszowski, tel. 0698/77-61-54 GI97LX9LC

PEUGEOT 406, 1900 ccm, TDI : pompa wtrysk., głowica. Gubin, powiat krośnieński, tel. 0502/30-21-83, 0509/26-99-40 GG9THTHA

PEUGEOT 406, 2000 ccm : różne części z demontażu. Jelenia Góra, tel. 0721/72-16-66 GG9PKYWW

PEUGEOT 406, 1800 ccm, benz. : wszystkie części z demontażu. Kąty Wrocławskie, tel. 0603/70-61-54, 0781/80-68-12 GI97LMFXX

PEUGEOT 406, 3000 ccm, V6 : silnik, skrzynia bieg., osprzęt silnika i inne. Lubin, tel. 0883/99-83-99 GG9R7XKM

PEUGEOT 406, 1800 ccm, benz., 16V : skrzynia bieg., uszkodzona - 50 zł, inne. Ostrów Wielkopolski, tel. 0604/08-38-21 GG9THTH7

PEUGEOT 406, 2000 ccm, HDI, wszystkie części blacharskie i mechaniczne. Rawicz, tel. 0722/17-08-86 GI0C99J7

PEUGEOT 406, 1800 ccm : wszystkie części z demontażu, silnik, elem. blacharki, szyby, oryginalne alufelgi, el. zawieszenia, tapicerka, kokpit i inne. Wrocław, tel. 0796/62-56-10 GI09F9PE

PEUGEOT 406 COUPE, drzwi, el. podnośniki szyb, klapa tylna. Wrocław, tel. 0515/08-60-90 GG94H4YAY

OGŁOSZENIE W PRASIE NIEMIECKIEJ

Informujemy, że za pośrednictwem naszego wydawnictwa możecie Państwo zamieścić swoją reklamę lub płatne ogłoszenie w niemieckiej gazecie ogłoszeniowej *Such & Find*. Gazeta ukazuje się na terenie wschodnich Niemiec w każdy czwartek w nakładzie 40.000 - 50.000 egzemplarzy.

Ceny ogłoszeń i reklam:
- ogłoszenie drobne - 8 zł brutto, bez grafiki, do 240 znaków maszynowych
- ogłoszenie ramkowe 1 cm2 - 2,90 + VAT

Każdy reklamodawca umieszczający ogłoszenie w ramce równocześnie w dwóch tytułach, tj. w *Auto Giełdzie Dolnośląskiej i Such & Find* otrzymuje 20% rabatu na reklamę w gazecie niemieckiej.

Dalsze informacje:
AUTOGIELDA sp. j., al. Kasprowicza 46, Dział Reklamy: tel. 071/346-94-94

Spis treści

Samochody osobowe

ALFA ROMEO... 1
AUDI... 1
BMW... 4
CADILLAC... 5
CHEVROLET... 5
CHRYSLER... 5
CITROEN... 5
DACIA... 6
DAEWOO... 6
DAIHATSU... 6
DODGE... 6
FIAT... 6
FORD... 7
HONDA... 10
HYUNDAI... 10
INFINITI... 10
JAGUAR... 10
KIA... 10
LADA... 10
LANCIA... 10
LEXUS... 10
MAZDA... 10
MERCEDES... 11
MINI... 12
MITSUBISHI... 12
NISSAN... 12
OPEL... 13
PEUGEOT... 16
POLONEZ... 16
PORSCHE... 17
RENAULT... 17
ROVER... 19
SAAB... 19
SEAT... 19
SKODA... 20
SMART... 21
SUBARU... 21
SUZUKI... 21
TOYOTA... 21
TRABANT... 21
VOLVO... 21
VW... 22

AUTOBUSY, CIĘŻAROWE
DOSTAWCZE, MINIBUSY... 25
CZĘŚCI... 29
SAMOCHODY NA CZĘŚCI... 47
STAROCIE... 48
POJAZDY SPECJALNE... 48
TERENOWE... 49
USZKODZONE... 50
PRZYCZEPY... 51
ZAMIANA... 52
AKCESORIA SAMOCHODOWE... 53
KUPIĘ SAMOCHÓD... 54
KUPIĘ CZĘŚCI... 56
MOTOCYKLE... 56
CIĄGNIKI MASZYNY ROLNICZE... 58
CZĘŚCI DO MASZYN ROLNICZYCH... 62
TELEFONY I AKCESORIA... 63
ARTYKUŁY ROLNO-SPOŻYWCZE... 63
OGRODNICTWO I WYPOSAŻENIE OGRODU... 63
ZWIERZĘTA HODOWLANE... 64
ZWIERZĘTA DOMOWE... 64
ZDROWIE I URODA... 65
TOWARZYSKIE... 65
POZNAJMY SIĘ... 65
INSTRUMENTY MUZYCZNE I SPRZĘT ESTRADOWY... 65
ANTYKI, NUMIZMATY, FILATELISTYKA... 65
RÓŻNE KUPIĘ... 65
RÓŻNE... 65
FOTOOPTYKA... 66
WYPOSAŻENIE BIUR, MIESZKAŃ, SKLEPÓW I GASTRONOMII... 66
SPRZĘT SPORTOWO-TURYSTYCZNY... 67
TURYSTYKA... 67
USŁUGI... 67
BIZNES... 68
PRODUCENCI... 69
HANDEL... 69
MASZYNY I URZĄDZENIA... 69
NAUKA I PRACA... 70
SPRZĘT RTV... 71
KOMPUTERY... 71
ROWERY... 71
MASZYNY, SPRZĘT I MATERIAŁY BUDOWLANE... 72
NIERUCHOMOŚCI... 74

PEUGEOT 406 SEDAN, 1997 r., błotnik przedni, zderzak tylny, półosie, pas przedni, mechanizm wycieraczek + silniczek, serwo. Opole, tel. 0503/50-17-42, 077/464-33-52 GI0C7P4E

PEUGEOT 406, 1997 r., 1800 ccm, benz.: wszystkie części z demontażu. Rawicz, tel. 0609/33-39-90 GI077YEL

PEUGEOT 406, 1997 r., 2000 ccm, turbo E : różne części mech. i blacharskie. Wrocław, tel. 0504/20-18-36 GG9PKYYC

PEUGEOT 406, 1997 r., błotniki, drzwi, el. podnośniki szyb, klapa tylna, lampy tylne, zderzak tylny, maska. Wrocław, tel. 0515/08-60-90 GG94H4YC3

PEUGEOT 406, 1997 r. : zderzak, airbag. Wrocław, tel. 0666/70-76-06 GG9A4KH7

PEUGEOT 406 COUPE, 1997/00 r., wszystkie wersje silnikowe: diesel, benzyna, części blacharskie (odkręcane i cięte), części mechaniczne, zawieszenia kompletne i w detalach, skrzynie biegów, silniki i ich osprzęt, chłodnice, elementy wnętrza i plastiki, poduszki, tapicerka i inne. Mirsk, powiat lwówecki, tel. 0606/64-09-98 w godz. 7-17, 0600/05-33-82 biuro@axmoto.pl II0CY3EP

PEUGEOT 406, 1998 r., 2100 ccm, turbo D, silnik, skrzynia bieg., osprzęt silnika, zawieszenie. Świerzawa, powiat złotoryjski, tel. 0601/24-72-60 GI04M373

PEUGEOT 406, 1998 r. : różne części. Trzebnica, tel. 0602/57-42-96 GG9CFXMC

PEUGEOT 406, 1998 r., zderzaki, airbag. Wrocław, tel. 0664/52-87-04 GG9MHACH

PEUGEOT 406 KOMBI, 1999 r., 2100 ccm, turbo D, silnik, osprzęt silnika, skrzynia bieg., półosie, zawieszenia, przekładnia kier., chłodnice, zderzaki, błotniki, maska silnika, reflektory, drzwi, klapa tylna kpl., karoseria, klimatronic, airbagi, felgi, konsola i inne. Brzeg, tel. 0600/73-25-17 GG9434C79

PEUGEOT 406, 1999 r., 2.0 HDI, 1.8 E, 2.0 E: wszystkie części z demontażu, elem. blacharki, części mechaniczne, silniki, skrzynie bieg., szyby, elem. wnętrza, zderzaki, zawieszenia i inne. Wrocław, tel. 0692/96-65-03 GG9THTHF

PEUGEOT 406 KOMBI, 1999/01 r., wszystkie wersje silnikowe: diesel, benzyna, części blacharskie (odkręcane i cięte), części mechaniczne, zawieszenia kompletne i w detalach, skrzynie biegów, silniki i ich osprzęt, chłodnice, elementy wnętrza i plast., poduszki, tapicerka i inne. Mirsk, powiat lwówecki, tel. 0606/64-09-98 w godz. 7-17, 0600/05-33-82 II0CY3EN

PEUGEOT 406, 2000 r., 1900 ccm, HDI, 90 KM : silnik, osprzęt silnika, skrzynia bieg., zawieszenia, elem. cięte nadwozia. Ostrów Wielkopolski, tel. 0880/45-62-82 GI0A79AN

PEUGEOT 406 KOMBI, 2000 r., 2000 ccm, HDI, podłużnice, zawieszenie tylne, błotniki, półosie, silnik w całości lub na części, zderzaki, reflektory, drzwi, klapy tylne, konsole, airbagi. Wrocław, tel. 0515/08-60-90 GG94H4YAX

PEUGEOT 406 SEDAN, 2001 r., 2000 ccm, ćwiartka nadwozia przednia, słupki środkowe z progami, drzwi tylne, półosie, wahacze, szyby, silnik na części, osprzęt silnika, airbagi foteli, klamki, przełączniki, panel klimat. i inne. Wrocław, tel. 0501/67-22-92 GI09T3YL

PEUGEOT 406, 2001 r. : zderzak, halogeny. Wrocław, tel. 0666/70-76-06 GG9A4KJ9

PEUGEOT 406 KOMBI, 2001 r., 140 tys. km, 2000 ccm, HDI : silnik, skrzynia bieg., drzwi, klapa tylna, lampy, chłodnice, zderzak. Żmigród, powiat trzebnicki, tel. 0601/86-12-04 GI0F7XCC

PEUGEOT 406, 2002 r., 2000 ccm, HDI : lampy, klapa tylna, zderzak tylny, zawieszenia, półosie, przekł. kierownicy, mechanizm wycieraczek, drzwi, błotniki, airbagi, kolumny McPhersona, przełączniki pod kierownicę. Korfantów, powiat nyski, tel. 0694/89-83-40 GG9RKLP9

PEUGEOT 406, 806, 1990/97 r., 1900 ccm, diesel, silnik. Paczków, powiat nyski, tel. 0606/15-33-85 GI94CNXPF

PEUGEOT 407 : szyba przednia, nowa. Korfantów, powiat nyski, tel. 0694/89-83-40 GG9RKLNY

PEUGEOT 407 COUPE, zderzak przedni. Wrocław, tel. 0515/08-60-90 GI97JEAC3

PEUGEOT 407, klapa tylna, reflektory. Wrocław, tel. 0515/08-60-90 GI94HELRR

PEUGEOT 407 : maska, zderzak przedni, halogen prawy, reflektor prawy ksenonowy, błotnik prawy, listwy zderzaka. Wrocław, tel. 0691/06-96-21 GI07M4LK

PEUGEOT 505, 1982 r. : rozrusznik, alternator, pompa wtrysk., pompa wspom. kierownicy. Namysłów, tel. 0500/14-36-89 GG9RKLNW

PEUGEOT 605 : drzwi prawe przednie - 50 zł, błotnik prawy przedni - 40 zł. Kłodzko, tel. 0604/47-58-34 GI04T9RT

PEUGEOT 605 : grill, drzwi, zderzak tylny, klapa tylna, amortyzatory, sprężyny przednie, nagrzewnica, elektr. dodatki. Milicz, tel. 0504/34-87-62 GI94PERKH

PEUGEOT 605, 1990/97 r. : różne części. Milicz, tel. 0504/34-87-62 GI97F7Y7J

PEUGEOT 605, 1991 r., 3000 ccm, V6 : tapicerka skórzana, inne. Wrocław, tel. 0504/20-18-36 GI944FRR7

PEUGEOT 605, 1991 r., 2.1 TD, 3.0 E, różne części. Wrocław, tel. 0664/52-87-04 GG9MHA9M

PEUGEOT 605, 1992 r., 2.1 TD, 3.0 E : różne części. Wrocław, tel. 0666/70-76-06 GG9A4KK4

PEUGEOT 605, 1992/94 r., 3000 ccm, benz., V6, silnik - 500 zł, drzwi, lusterka, kpl. sprzęgło i inne. Świdnica, tel. 0788/13-04-14 GG9L3XFT

PEUGEOT 607, 3000 ccm : silnik, osprzęt silnika i inne. Lubin, tel. 0883/99-83-99 GI9YY4R9

PEUGEOT 607, 2003 r., 2200 ccm, HDI, zderzaki, drzwi, kierownica, kurtyny, lampy tylne, zbiorniczki. Korfantów, powiat nyski, tel. 0694/89-83-40 GI974THP4

PEUGEOT 806, 2000 ccm, benz. : wszystkie części z demontażu. Chojnów, powiat legnicki, tel. 0726/22-97-15 GI093LY3

PEUGEOT 806, drzwi, chłodnice wody i klimatyzacji. Wrocław, tel. 0515/08-60-90 GG94H4YAT

PEUGEOT 807, 2004 r., 2200 ccm, HDI : zderzak tylny, łapy silnika, lampy tylne, zegary, pompa ABS, mechanizm wycieraczek, wyświetlacz, elem. plastikowy pod silnik, obudowa filtra powietrza, panel klimatronica. Korfantów, powiat nyski, tel. 0694/89-83-40 GG9RKLNM

PEUGEOT BOXER, 1900 ccm, diesel, różne części z demontażu. Jelenia Góra, tel. 0510/52-29-68 GI97FTEE7

PEUGEOT BOXER, 1.9, 2.5 D, 2.5 TD, 2.5 TDI, 2.8 HDI: silniki, skrzynie biegów, półosie, części i osprzęt silników, zawieszenia, drzwi, maski silnika, błotniki, fotele i inne. Opole, tel. 0668/37-20-76 GG9434ARC

PEUGEOT BOXER : drzwi, zawieszenie przednie i tylne, kierunkowskazy, lampy, maska. Prusice, powiat trzebnicki, tel. 0667/20-60-47 GI97FTHXR

PEUGEOT BOXER, 45 tys. km, 2.0, 2.2, 2.3, 2.5, 2.8 HDI, 1.9, 2.5 TDI, 1.9 TD, 2.0 E, silniki kpl., doły silników, bloki, wały, tłoki, głowice kpl., pompy, wtryskiwacze, turbiny, półosie, zwrotnice, alternator, skrzynia bieg. (2.0 E), koła 16", siedzenia 2- i 3-os. części silnika 2.8 TDI i inne. Wrocław, tel. 0601/74-19-45, 071/342-19-70 GI97J3EK7

PEUGEOT BOXER II : różne części mech. i blacharskie. Wrocław, tel. 0609/83-67-37 GG9CFXJA

PEUGEOT BOXER MAXI, 1994 r., 2500 ccm, turbo D, biały, wszystkie części z demontażu, możl. wysyłki kurierem. Wrocław, tel. 0889/02-10-21 GI0C3XKC

PEUGEOT BOXER, 1994/00 r., 2500 ccm, diesel, różne części, wysyłka, możliwy montaż. Jelenia Góra, tel. 0788/71-05-55 GI97JXPWY

PEUGEOT BOXER, 1994/02 r., 1.9, 2.3, 2.5, 2.8 D, TD, TDI, HDI: silniki, części silników, głowice, pompy wtryskowe, skrzynie bieg., półosie, piasty, koła, resory, drzwi, maski, lampy, błotniki, zderzaki, listwy kierownicze, inne. Wałbrzych, tel. 0604/62-70-89 GG94FMKTK

PEUGEOT BOXER, 1996/02 r., silniki 1.9, 2.5, 2.8 (różne, na gwarancji), doły, wały, pompy, głowice 8V, 12V, wałki, skrzynie bieg., części skrzyń biegów, maglownice, chłodnice, półosie, zestaw do przerobienia wersji angielskiej, felgi, opony, szyby, fotele, blacharka, oświetlenie i inne, możl. wysyłki w 24 godz. Kłodzko, tel. 0601/62-21-37 GI97PFJEM

PEUGEOT BOXER, 1997 r., 2.5 D, 2.8 HDI, części zawieszeń, silnika, elem. blacharki, drzwi, skrzynia bieg., zestaw do przerobienia wersji angielskiej. Wałbrzych, tel. 0691/59-93-80, 0697/91-52-21 GI97AKAPY

PEUGEOT BOXER, 1997/06 r., 1.9, 2.5, 2.8 D, TD, TDI, HDI, silniki, głowice 8V, 12V, skrzynie bieg., wały korbowe, tłoki, korbowody, pompy wtryskowe, wtryskiwacze, osprzęt silników, przekł. kierownicza, zawieszenia, półosie, chłodnice, maska, zderzaki, drzwi, błotniki, oświetlenie, fotele, felgi i inne. Brzeg, tel. 0600/73-25-17 GI943A49C

PEUGEOT BOXER, 1998/03 r., 2500 D, 2500 TD, 2500 TDI, 1900 D, 2200 HDI: silniki, skrzynie bieg., osprzęt silnika. Sułów, powiat milicki, tel. 0782/82-84-82 GI94PXRA9

PEUGEOT BOXER, 2006/09 r., atrapa przednia (grill), przekł. kierownicy, półoś lewa, zwrotnica, halogen, przepływomierz, silnik 3.0 HDI, sprzęgło kpl., zawieszenie tylne, resory, pedał gazu, zderzak tylny, lampy tylne, pompa ABS, zbiorniczki, belka zderzaka przedniego, podłużnica prawa. Wrocław, tel. 0791/73-86-55 GI09T3WJ

PEUGEOT BOXER, 2008 r. : maska, pas przedni, lampy, zderzak, grill, halogeny, chłodnice, wentylatory, intercooler, lusterka, zderzak tylny, listwy boczne, belka zderzaka, drzwi, szyby, filtr powietrza, drzwi tylne i rozsuwane. Wrocław, tel. 0601/06-05-95 GI04XLHC

PEUGEOT BOXER, J5, 2500 ccm, diesel : silnik + skrzynia bieg. Rawicz, tel. 0607/78-08-20 GI0EKKKN

PEUGEOT BOXER, J5, 1.8 E, 1.9 D, 2.0 E, 2.5 D, 2.8 HDI: silniki, skrzynie bieg., części silników, skrzyń i zawieszeń, elem. blacharki, szyby, siedzenia, skrzynia ład., części do przełożenia wersji angielskiej, możl. wysyłka. Wałbrzych, tel. 0697/91-52-21, 0691/59-93-80 GI9YAWP9

PEUGEOT EXPERT : zderzak, grill, klamki, dmuchawa, zwrotnice, błotniki, zb. spryskiwaczy, inne. Wrocław, tel. 0691/89-54-87 GG9PKYL4

PEUGEOT EXPERT, 1996 r., 1900 ccm, turbo D : wszystkie części z demontażu, elem. blacharki, części mechaniczne, silniki, skrzynie bieg., szyby, elem. wnętrza, zderzaki, zawieszenia i inne. Wrocław, tel. 0692/96-65-03 GG9THTCA

PEUGEOT EXPERT, 1997/98 r., 1.6 E, 1.9 D : części z demontażu. Wrocław, tel. 0604/63-62-41, 0514/26-62-41 GG9THTC9

PEUGEOT EXPERT, 1998 r., 1900 ccm, turbo D, bordowy met. : maska, błotniki, reflektory, zderzaki, drzwi, szyby, chłodnice, skrzynia bieg. i inne. Iłowa, powiat żagański, tel. 0602/81-85-21 GI0C4TNT

PEUGEOT J5, 1900 ccm, turbo D : silnik. Rawicz, tel. 0607/78-08-20 GI0C93RK

PEUGEOT J5, 1992 r., 2500 ccm, diesel : silnik - 1.400 zł, skrzynia bieg., rozrusznik, alternator, liczniki, stacyjki, zawieszenie przednie, pompa wtrysk., pompa wodna, sprzęgło, głowica, pompa wspom. kierownicy, inne. Wrocław, tel. 0509/93-88-72, 0513/00-59-86 GI97MLTY4

PEUGEOT J5, 1993 r., 2500 ccm, diesel : silnik, skrzynia bieg., zawieszenie przednie, zb. paliwa, drzwi, szyba przednia i inne. Leszno, tel. 0605/63-30-63 GI0EFYCF

● **PEUGEOT J5, BOXER, do 2002 r., 1.9 D, 2.5 D, 1.8 E, 2.0 E, silniki, skrzynie, części silnika, skrzyń, zawieszeń, elem. blacharki, szyby, siedzenia, resory, tłoki, amortyzatory, zestaw części do przerobienia wersji angielskiej, wysyłka. Wałbrzych, tel. 0697/91-52-21, 0691/59-93-80 LI0350580**

PEUGEOT PARTNER, 2000 ccm, HDI : różne części z demontażu. Jelenia Góra, tel. 0721/72-16-66 GG9PKYJY

PEUGEOT

CZĘŚCI UŻYWANE, SKUP - SPRZEDAŻ

KAROSERIA	MECHANIKA (w całości lub na części)
071/311-59-42	071/318-93-45
071/311-54-13	0-606 435 485
0-604 607 719	Ratowice
Siechnice	ul. Słoneczna 22
ul. Opolska 21	

PEUGEOT PARTNER : maska, błotniki, reflektory, zderzak, atrapa, wzmocnienie czołowe, kierunkowskazy, drzwi. Wrocław, tel. 0603/66-97-27 GI0F3JKR

PEUGEOT PARTNER, 1900 ccm : licznik, reflektor lewy, dmuchawa, osłona silnika, silnik, skrzynia bieg., zwrotnice, listwy boczne, ukł. kierowniczy, wspom. kierownicy, inne. Wrocław, tel. 0691/89-54-87 GI9XELE4

PEUGEOT PARTNER, maska, błotniki, wzmocnienie czołowe, atrapa, zderzaki, reflektory, kierunkowskazy, lampy tylne i inne. Wrocław, tel. 0601/59-21-76 GI97FKE9R

PEUGEOT PARTNER, maska, błotniki, wzmocnienie czołowe, atrapa, zderzaki, reflektory, kierunkowskazy, lampy tylne i inne. Wrocław, tel. 0601/59-21-76 GI97FKE9R

PEUGEOT PARTNER, 1996/03 r., 1900 ccm, diesel, silniki, skrzynie bieg., półosie, piasty, zawieszenia i inne. Wałbrzych, tel. 0604/62-70-89 GI0APHXC

PEUGEOT PARTNER, 1998/01 r., 1900 ccm, diesel, pompa wtryskowa - 600 zł. Kłodzko, tel. 0665/50-73-75 GI073L4N

PEUGEOT PARTNER, 1998/06 r., drzwi, maski, błotniki, lampy, chłodnice, zamki, klamki, podnośniki el. otw. szyb, zderzaki przednie, tylne, szyby, grill, lusterka, listwy na drzwi, drzwi boczne i tylne, pas przedni, halogeny, listwa oświetlenia tablicy rejestracyjnej. Wrocław, tel. 0601/06-05-95 GI049L4H

PEUGEOT PARTNER, 2000 r., benz., diesel, silniki, osprzęt silników, skrzynie bieg., chłodnice, alternatory, belki tylne, felgi, opony, szyby, fotele, stacyjki, klapy tylne, inne możl. wysyłki w 24 h. Kłodzko, tel. 0601/62-21-37 GI0AK99J

PEUGEOT PARTNER, 2003/07 r. : drzwi, listwy, maska, lampy. Wrocław, tel. 0666/70-76-06 GG9A4KM9

PEUGEOT PARTNER, 2004 r., różne części. Wrocław, tel. 0664/52-87-04 GG9MHA3W

PEUGEOT PARTNER, 2007 r. : wszystkie części blacharskie i mechaniczne. Bojanowo, powiat rawicki, tel. 0722/17-08-86 GI09LMC7

✪ **PEUGEOT PARTNER, 106, 107, 206, 207, 306, 307, 406, 407, 806, 807, 205, 309: silniki 1.0, 1.1, 1.4, 1.6, 1.6 16V, 1.8, 1.8 16V, 2.0, 2.0 16V, 3.0 16V, 1.4 HDI, 1.5 D, 1.6 HDI, 2.1 TD, 1.9 D, 1.9 DT, 2.0 HDI, 2.2 HDI, osprzęt silników, skrzynie bieg., części karoseryjne. Ratowice, tel. 071/318-93-45, 0606/43-54-85 W01164186**

POLONEZ, 1400 ccm, Rover, silnik. Paczków, powiat nyski, tel. 0606/15-33-85 GI94CNXP7

POLONEZ, różne części. Wrocław, tel. 0501/79-43-50, 0501/14-71-59 GI97M7RRJ

POLONEZ ATU PLUS, 1997 r., różne części. Wrocław, tel. 0664/52-87-04 GG9MHA3N

POLONEZ ATU PLUS, 1999 r., 1600 ccm, benz. : wszystkie części z demontażu. Ząbkowice Śląskie, tel. 0609/01-69-97 GI97RTKWX

POLONEZ ATU, CARO : reflektory. Wrocław, tel. 0888/26-35-52 GI97PPCJN

POLONEZ ATU, CARO : różne części z demontażu Ząbkowice Śląskie, tel. 0885/39-33-55 GG9N7TT9

POLONEZ ATU, CARO PLUS GSI, 1999 r., 1600 ccm, benz., inst. gaz. : wszystkie części z demontażu. Wrocław, tel. 0880/21-52-15 GG94N4RTN

POLONEZ ATU, CARO, TRUCK, poj. 1.4, 1.6, 1.9: silnik, skrzynia bieg., głowica, blok, tłoki, belka tylna, most, półosie, komputer, szyby, klapa tylna, zderzaki, hak, siedzenia, licznik, maska, drzwi, klapa tylna, błotniki, lampy i inne. Ząbkowice Śląskie, tel. 0609/30-78-38 GG9MR3FK

POLONEZ CARGO, CARO : różne części z demontażu. Wrocław, tel. 0880/21-52-15 GI94AM9YM

POLONEZ CARO, wszystkie części z demontażu Bielawa, powiat dzierżoniowski, tel. 0723/39-44-12 GI09F3JT

POLONEZ CARO PLUS : różne części z demontażu Drągowina, powiat zielonogórski, tel. 0668/39-60-03 GG9P9LLL

POLONEZ CARO, 1500 ccm : silnik, skrzynia bieg. Kruków, powiat świdnicki, tel. 074/858-01-92, 0513/70-94-17 GG9PKYFA

POLONEZ CARO : wszystkie części z demontażu. Lubin, tel. 0725/47-83-20 GI0EMXR4

POLONEZ CARO, 1600 ccm, silnik + skrzynia bieg., alufelgi, kubełkowe fotele i inne. Mazurowice, powiat średzki, tel. 0783/26-84-18 GI0FELMM

POLONEZ CARO, 1900 ccm, diesel, silnik, w całości lub na części - 400 zł. Nowogrodziec, powiat bolesławiecki, tel. 0603/87-94-11 GI0FJXPX

POLONEZ CARO, 1400 ccm, 16V, wszystkie części z demontażu. Opole, tel. 077/464-33-52, 0503/50-17-42 GI0EFPAN

POLONEZ CARO, silnik, stan idealny - 400 zł, skrzynia bieg. - 100 zł, most napędowy - 150 zł, rozrusznik - 70 zł, alternator - 70 zł, chłodnica - 80 zł, maska silnika - 80 zł, drzwi - 50 zł, wał napędowy - 70 zł, głowica - 80 zł, przekł. kierownicy - 80 zł, szyby. Wrocław, tel. 0508/18-08-90 GI0FPF4P

POLONEZ CARO, atrapa plastikowa, przednia. Wrocław, tel. 0665/65-32-68 po godz. 18 GI0A9K44

POLONEZ CARO, 1991/97 r., 1.5, 1.6, wszystkie części, wysyłka, możliwy montaż. Jelenia Góra, tel. 0788/71-05-55 GI049JJM

POLONEZ CARO, 1994 r., 170 tys. km, 1900 ccm, diesel : silnik Citroena, stan idealny, kpl. - 700 zł, koła 13", alufelgi z nowymi oponami, inne. Złotoryja, tel. 0600/48-24-23 GI97HJCMJ

POLONEZ CARO PLUS, 1994/98 r., 80 tys. km, 1600 ccm, benz. : maska silnika, drzwi, błotniki, zderzaki, lampy tylne, fotele, silnik, skrzynia bieg. (5), most tylny, licznik, katalizator, resory, przekł. kierownicy i inne. Wałbrzych, tel. 074/848-31-59, 0605/73-93-63 GG9RJYWJ

POLONEZ CARO, 1995 r., maska, zderzak, błotniki, lampy, drzwi, moduł, alternator, rozrusznik, chłodnica, lampy, drabinka, zderzak, wspom. kierownicy, półosie, wahacze, teleskopy, zaciski, tarcze, halogeny, kierunkowskazy, szyby, lust., felgi, opony, pompa paliwa, serwo i inne. Wrocław, tel. 0693/21-67-36 GI049L9X

POLONEZ CARO PLUS, 1995/00 r., 1600 ccm, wtrysk : drzwi, klapa tylna, zderzaki, lampy tylne, silnik, osprzęt silnika, chłodnice, most tylny, półosie, skrzynia bieg., zb. paliwa, koła, tapicerka, inst. elektr., nadwozie, inne. Bolesławiec, tel. 0602/23-29-81, 075/734-70-77 GG9THT9R

POLONEZ CARO PLUS, ATU, 1998 r. : różne części. Wrocław, tel. 0666/70-76-06 GG9A4KN4

POLONEZ CARO PLUS GSI, 1999 r., 1600 ccm, benz., silnik na 4-punktowym wtrysku, skrzynia bieg., most tylny, drzwi, maska, lampa, błotniki, zderzaki i inne części. Bolesławiec, tel. 0790/33-84-48 GI09JJJR

POLONEZ CARO PLUS GLI, 1999 r. : wszystkie części z demontażu. Wrocław, tel. 0601/06-05-95 GI049L3H

POLONEZ CARO PLUS GSI, 2001 r., 1600 ccm : silnik, stan idealny, stacyjka, immob., komputer, pompa i zb. paliwa, drzwi przednie i tylne, most tylny, blenda, lampy tylne, zderzaki, atrapa, maska, reflektory, chłodnica, koła 13", stan idealny. Wrocław, tel. 0602/87-11-88 GI97RATEE

POLONEZ CARO, TRUCK, silnik, skrzynia bieg., lampy, zderzaki, rozrusznik, alternator, zawieszenia i inne. Wrocław, tel. 0605/12-80-05 GI0CT3L7

POLONEZ TRUCK, 1900 ccm, diesel, silnik, most tylny, skrzynia bieg., burty, chłodnica, lampy i inne. Namysłów, tel. 0888/64-06-15, 0604/80-90-33 GI07JPRM

POLONEZ TRUCK : różne części z demontażu. Nysa, tel. 0607/58-29-73 GI97FF3JY

POLONEZ TRUCK : szyba przednia. Nysa, tel. 0697/64-14-14 GG9P9LKR

POLONEZ TRUCK, 1900 ccm, diesel, silnik - 500 zł, skrzynia bieg. - 350 zł, rozrusznik - 120 zł, alternator - 100 zł, chłodnica - 100 zł, drzwi - 100 zł/szt., pompa vacuum - 140 zł, maska silnika - 100 zł, resory - 40 zł/szt., przekł. kierownicy - 100 zł, stacyjka - 35 zł, reflektory - - 50 zł/szt. Wrocław, tel. 0508/18-08-90 GI0FPF99

POLONEZ TRUCK, 1900 ccm, diesel : wałek sprzęgła lub cała skrzynia bieg. Wrocław, tel. 0603/12-89-92 GI97NL979

POLONEZ TRUCK, 1995 r., 1900 ccm, diesel : silnik, most tylny, skrzynia bieg., nadbudówka, koła, amortyzatory, zaciski ham., chłodnice, zderzaki, lampy, drzwi i inne. Paczków, powiat nyski, tel. 0606/15-33-85 GG9HKJPC

POLONEZ TRUCK, 1996 r., 1600 ccm, benz., inst. gaz. : wszystkie części z demontażu. Ostrów Wielkopolski, tel. 0698/77-82-68 GI97NHW3W

POLONEZ TRUCK, 1996 r., 1600 ccm, benz., inst. gaz. : skrzynia bieg., most tylny, wał napędowy, szyba przednia i inne. Wińsko, powiat wołowski, tel. 0605/68-80-68 GI09LKT4

POLONEZ TRUCK, 1997 r. : szyby. Opole, tel. 077/464-33-52, 0503/50-17-42 GG9P97L4

POLONEZ TRUCK PLUS, 2001 r., 189 tys. km, 1900 ccm, diesel : dół silnika, stan db, skrzynia bieg.(5), po rem. kapitalnym, rozrusznik, alternator, pompa wtrysk., głowica, most tylny (mały przebieg), drzwi, fotele, maska, zderzak. Wrocław, tel. 0698/38-91-88 GI0CXEMM

POLONEZ TRUCK, CARO, 1900 ccm, diesel : wszystkie części z rozbiórki. Tel. 0603/80-40-85 GI04JWNF

PONTIAC GRAND AM, 1992/98 r., 3150 ccm, V6 : silnik, zawieszenie, cewki zapłonowe, rozrusznik, alternator, szyby, osprzęt silnika, drzwi, zderzaki, felgi stalowe, maska. Wrocław, tel. 0515/34-51-19 GI0FPKX4

PONTIAC TRANSAM : zderzaki, lusterka. Tel. 0601/95-16-78 GI94KHWFJ

PONTIAC TRANS SPORT : maska, drzwi, reflektory, klapa tylna i inne. Trzebnica, tel. 0696/97-38-76 GI04FPT9

PONTIAC TRANS SPORT, 2300 ccm, benz. : osprzęt silnika, skrzynia bieg., elem. wnętrza, przełączniki, szyby, elem. karoserii, zderzaki, fotele przednie, zawieszenie i inne. Wrocław, tel. 0880/21-52-15 GI97FPLKT

PONTIAC TRANS SPORT, 1992 r., 173 tys. km, 3200 ccm, V6, automatic: różne części mechaniczne. Brzeg, tel. 0602/38-89-64 GG9RJYR9

PONTIAC TRANS SPORT, 1993 r., 2300 ccm, 16V : różne części z demontażu. Jelenia Góra, tel. 0721/72-16-66 GI9Y4YRR

PONTIAC TRANS SPORT, 1993/94 r., 3800 ccm : części z demontażu. Wrocław, tel. 0604/63-62-41, 0514/26-62-41 GI9TMLYH

PONTIAC TRANS SPORT, 1994 r., 3800 ccm, benz. : wszystkie części z demontażu. Ząbkowice Śląskie, tel. 0609/01-69-97 GI09F3M3

PORSCHE CAYENNE, 2003 r. : zderzak. Wrocław, tel. 0666/70-76-06 GG9A4KPM

PROTON : zderzaki. Bolesławiec, tel. 0792/33-46-44 GG94YKRXM

PROTON : zderzaki. Bolesławiec, tel. 0791/23-92-64 GG94XYMKC

PRZYCZEPA D-83, okładziny szczęk ham., wym. 180x210x12 mm, 2 szt., cena - 15,50 zł/szt. Wrocław, tel. 071/343-57-24 w dni robocze, 9-16 GI97NW4FY

PRZYCZEPA ROLNICZA : różne części z demontażu. Ostrzeszów, tel. 0607/51-46-64 GG9R7XAC

PRZYCZEPA ROLNICZA : plandeki, różne rozmiary, cena od 100 zł. Zgorzelec, tel. 0603/45-93-47 GI97LXKCP

PRZYCZEPA TOWAROWA KOCKUMS : siłownik hydrauliczny do wywrotu, 7-członowy - 2.500 zł. Szklary Dolne, powiat polkowicki, tel. 076/817-17-31 GI04JWKK

PRZYCZEPA WYWROTKA D-47 : koła, felgi, opony, oś skrętna, wózek przedni. Łagiewniki, powiat dzierżoniowski, tel. 0781/58-94-13 GI947X9HL

PRZYCZEPA WYWROTKA AUTOSAN D-47 : rama, pas, osie, oś skrętna, skrzynia, siłownik wywrotu, felgi, opony. Łagiewniki, powiat dzierżoniowski, tel. 0604/72-56-06 GG9THT4M

PRZYCZEPY HL, okładziny szczęk ham., wym. 140x400x8 mm, wiercone, 8 szt. - 20 zł/szt. Wrocław, tel. 071/343-57-24 w dni robocze, 9-16 GI97NW4HL

PRZYCZEPY HL, okładziny szczęk ham., wym. 140x404x10 mm, 6 szt. - 20 zł/szt. Wrocław, tel. 071/343-57-24 w dni robocze, 9-16 GI97NW4HR

PRZYCZEPY HL, okładziny szczęk ham., 140x404x12 mm, wiercone, 4 szt. - 24 zł/szt. Wrocław, tel. 071/343-57-24 w dni robocze, 9-16 GI97NW4HX

RANGE ROVER, 2000 r., 2500 ccm, diesel : zegary, maska, klapa tylna, grill, pas przedni, błotniki, chłodnice, drzwi, lusterka, zderzaki, reflektory, lampy tylne. Korfantów, powiat nyski, tel. 0694/89-83-40 GG9RJYNX

AUTOCZĘŚCI RENAULT CITROEN PEUGEOT

prowadzimy sprzedaż wysyłkową

oraz chłodnice i wentylatory do wszystkich modeli

tel. (071) 311 39 14 "ANDREX"

0602 712 665 SIECHNICE k. Wrocławia

0602 712 442 ul. Opolska 1 E

RENAULT : różne modele: skrzynie biegów, belki tylne, elem. zawieszeń, inst. elektr., alternatory, elem. blacharki, części mechaniczne i inne z rozbiórki. Wrocław, tel. 071/325-34-56, 0501/18-20-77 GG9THT4H

RENAULT, 1992 r., poj. 1.4, 1.7, do wersji 3-drzwiowej: zderzak tylny, drzwi, klapa tylna, skrzynia bieg., pompa paliwa i inne. Legnica, tel. 0695/32-53-10 GI04XC7L

RENAULT 11, 1987 r., do wersji 5-drzwiowej: wszystkie części z demontażu. Siedliska, powiat legnicki, tel. 0888/01-02-12 GI0C4TEM

RENAULT 19 : lusterka. Jelenia Góra, tel. 0607/16-23-20 GG9P9LH7

RENAULT 19 CHAMADE : różne części z demontażu aut sprow. z Zachodu. Lipiny, tel. 068/388-60-01, 0511/94-45-55, 0500/63-05-03 GI94HJFYY

RENAULT 19, elem. blacharki. Lubań, tel. 0500/01-99-02 GI04M3RL

RENAULT 19 hatchback : lampy tylne. Lubin, tel. 0883/99-83-99 GG9R7X7X

RENAULT 19, 1900 ccm, diesel, wszystkie części z rozbiórki, m.in. hak. Owczary, powiat oławski, tel. 0669/39-82-76 GI97NALME

RENAULT 19 : różne części z demontażu. Trzebnica, tel. 071/387-49-37, 0606/28-75-78, 0666/27-69-89 GG9RJYL4

RENAULT 19, 1700 ccm, benz. : silnik + skrzynia bieg. - 600 zł. Wrocław, tel. 0693/08-62-52 GI09WYYC

RENAULT 19, maska, błotniki, zderzaki, wzmocnienie czołowe, reflektory, kierunkowskazy, atrapa, halogeny, lampy tylne. Wrocław, tel. 0603/66-97-27 GI97FKEEK

RENAULT 19, maska, błotniki, zderzaki, wzmocnienie czołowe, reflektory, kierunkowskazy, atrapa, halogeny, lampy tylne. Wrocław, tel. 0603/66-97-27 GI97FKEEK

RENAULT 19, 1988/95 r. : wszystkie części z demontażu. Strzegom, powiat świdnicki, tel. 0607/70-54-92 GG9R7X9X

RENAULT 19, 1990 r., 1700 ccm, benz. : wszystkie części z demontażu. Byczyna, powiat kluczborski, tel. 0605/46-03-07, 077/413-51-83 GI97MRYXY

RENAULT 19, 1990 r., do wersji 5-drzwiowej: nadwozie. Wieluń, tel. 0721/26-80-59 GI9TMPNP

RENAULT 19, 1990/91 r. : pompa hamulcowa - 30 zł, komputer - 60 zł, serwo - 40 zł, lusterka - 40 zł, kierunkowskaz lewy - 18 zł, halogen żółty - 30 zł i inne. Jaworzyna Śląska, powiat świdnicki, tel. 0504/44-43-89 GI97NPME9

RENAULT 19 hatchback, 1990/91 r. : zderzak tylny, srebrny - 50 zł, wahacz - 25 zł, pompa hamulcowa - 25 zł. Jaworzyna Śląska, powiat świdnicki, tel. 0726/71-01-91 GI97MLW9A

RENAULT 19, 1990/96 r., wszystkie części z demontażu. Raciborowice Górne, powiat bolesławiecki, tel. 0514/65-48-45 GI0CYJ49

RENAULT 19, 1991 r., poj. 1.4, 1.7: wszystkie części z demontażu. Głogów, tel. 0604/47-72-21 GI97ELCP7

RENAULT 19, 1991 r., benz., poj. 1.4, 1.7: silnik, skrzynia bieg., inne. Głogów, tel. 0784/18-82-61 GI97H93C7

RENAULT 19, 1991 r., 1400 ccm, benz. : drzwi, lusterka, nagrzewnica, szyby, fotele, rozrusznik i inne. Wrocław, tel. 0508/61-36-56 GG9RJYMP

RENAULT 19, 1991 r., 1700 ccm : silnik, komputer, sterowniki elektr., drzwi, zawieszenie, wnętrze, tapicerka, reflektory. Wrocław, tel. 0880/21-52-15 GI94W4EE7

RENAULT 19, 1991 r. : różne części. Wrocław, tel. 0666/70-76-06 GG9A4KRX

RENAULT 19, 1991 r., 1700 ccm, zawieszenie, silnik, półosie, wyposażenie wnętrza i inne z demontażu. Wrocław, tel. 0796/62-56-10 GI09F9JM

RENAULT 19, 1991/95 r., poj. 1.6, 1.7 E, 1.9 D: wszystkie części z demontażu. Jawor, tel. 0724/91-50-95 GG9RJYMM

RENAULT 19, 1992 r., 1700 ccm, benz. : wszystkie części z demontażu. Chojnów, powiat legnicki, tel. 0880/33-08-93 GG9PKY4P

RENAULT 19 CHAMADE, 1992 r., 1400 ccm, benz. : silnik, maska silnika, szyby, drzwi, lampy tylne, reflektory, inne. Lubin, tel. 0660/49-37-62 GG9RJYMH

RENAULT 19, 1992 r., 1700 ccm, benz. : silnik, skrzynia bieg., lampy, elem. blacharki, inne. Świerzawa, powiat złotoryjski, tel. 0601/24-72-60 GI9TMR3X

RENAULT 19, 1992 r., 1.7, 1.8, 16V, benz. różne części z samochodu po wypadku. Wrocław, tel. 0604/36-89-38 GI09T3RP

RENAULT 19 CHAMADE, 1992 r., silnik 1.7, skrzynia bieg., osprzęt, zawieszenie, koła, szyby, elem. blacharki, tapicerka i inne. Wrocław, tel. 0796/62-56-10 GI09FA4K

RENAULT 19, 1992/96 r., 1900 ccm, TD, silniki, pompy wtryskowe, skrzynie bieg., turbosprężarka, rozrusznik, alternator, chłodnice, maski, lampy, drzwi, szyby, inne z demontażu. Nysa, tel. 0697/64-14-14 GI0F7LXN

RENAULT 19, 1993 r., 1800 ccm, benz. : wszystkie części z demontażu. Bolesławiec, tel. 0889/91-75-52 GG9PKY4A

RENAULT 19, 1993 r., 1.2, 1.4, 1.9 D, maska, drzwi, silnik, skrzynia bieg., chłodnica. Wrocław, tel. 0691/89-42-68 GI0A7EHY

RENAULT 19 hatchback, 1993 r., drzwi, zaciski hamulcowe, lusterka, górna część głowicy. Złoty Stok, powiat ząbkowicki, tel. 0511/71-50-90 GI97T7YTL

RENAULT 19, 1993/94 r., 1400 ccm, benz., 5-drzwiowy, nowy typ: kpl. dokumentacja - 390 zł. Jelenia Góra, tel. 0604/35-22-07, 0605/14-58-94 GI97METRF

RENAULT 19, 1993/94 r., 1.4, 1.7, 1.8 : części z demontażu. Wrocław, tel. 0604/63-62-41, 0514/26-62-41 GG9THT39

RENAULT 19, 1994 r., 1900 ccm, turbo D, pompa wtryskowa - 500 zł, lampy tylne - 50 zł/szt., alternator - 100 zł, rozrusznik - 120 zł, lusterka el. reg. - 100 zł/kpl., silnik - 700 zł. Kłodzko, tel. 0665/50-73-75 GI073L4A

RENAULT 19, 1994 r., 1700 ccm, benz. : wszystkie części z demontażu. Legnica, tel. 0698/52-38-24 GI0EKMXE

RENAULT 19, 1994 r. : szyberdach. Opole, tel. 077/464-33-52, 0503/50-17-42 GG9P97JM

RENAULT 19, 1994 r., 1700 ccm, wszystkie części. Opole, tel. 0608/22-93-38 GI97LTP4W

RENAULT 19, 1994 r., 1400 ccm, benz., silnik, skrzynia bieg., chłodnica, rozrusznik, alternator, półosie, elem. zawieszeń, drzwi, szyby, lampy, zderzaki, maska przednia, fotele i inne. Wrocław, tel. 071/322-26-42 w godz. 9-16 GI0C3NXW

RENAULT 19, 1995 r., 1800 ccm, benz., wszystkie części z rozbiórki. Bolesławiec, tel. 0608/58-41-30 GI97ET4K7

RENAULT 19 CABRIO, 1995 r. : wszystkie części z demontażu. Roztoka, powiat świdnicki, tel. 0663/37-49-30 GI9WTKRE

RENAULT 19, 1996 r., 1700 ccm, silnik, skrzynia bieg., drzwi, lampy, lusterka, tapicerki, maska, szyby, zderzak. Kłodzko, tel. 0663/70-62-48 GI0FEA9F

RENAULT 19, 21 : różne części mech. i blacharskie. Jelenia Góra, tel. 0605/14-58-94, 0604/35-22-07 GG9LFMF7

RENAULT 19, CLIO : silniki, skrzynie bieg., zawieszenie przednie i tylne, lampy, błotniki, zderzaki, drzwi, szyby, klapa tylna i inne. Prusice, powiat trzebnicki, tel. 071/312-54-64 GI97H47M7

RENAULT 19, CLIO, LAGUNA, MEGANE, 1200 ccm, 1400 ccm, 1800 ccm, wtrysk, 1400 ccm, benz., 16V: wszystkie części z rozbiórki, silniki, skrzynie bieg., elem. blacharki, elem. zawieszenia i inne. Opole, tel. 0504/23-33-92 GI9JAWTC

RENAULT 19, LAGUNA, MEGANE, części mechaniczne, blacharskie. Gryfów Śląski, powiat lwówecki, tel. 075/781-37-04 GI07THHC

RENAULT 19, MEGANE, poj. 1.4, 1.7, silnik, skrzynia bieg., głowica, blok, tłoki, wahacze, belka tylna, amortyzatory, wtryskiwacze, chłodnica, hak, nagrzewnica, siedzenia, lampy, tłumik, maska silnika, drzwi, szyby, klamki, klapa tylna, zderzaki, błotniki, konsola. Ząbkowice Śląskie, tel. 0609/30-78-38 GG9P9LFH

RENAULT 21, 1991 r., 1800 ccm, benz. : różne części z demontażu. Opole, tel. 077/464-33-52, 0503/50-17-42 GG9P97J4

RENAULT 25, 2800 ccm, V6 : różne części mech. i blacharskie. Wrocław, tel. 0692/31-85-86 GI0CFC47

RENAULT 25, 1987/92 r., 2.0, 2.2, 2.8 V6: dużo części. Kłodzko, tel. 0606/67-50-93 GI0449EA

RENAULT 4, 14, 18, 1.3, 1.4 E: głowica kpl., uzbrojona, kolektor ssący i wydechowy, pompa wody, wałek rozrządu, wał korbowy, koło zamachowe. Kłodzko, tel. 074/647-12-26 GI97AT4YP

RENAULT 5, 1900 ccm, diesel : wszystkie części z demontażu. Jawor, tel. 0724/91-50-95 GG9RJYJF

RENAULT 5, różne części, wysyłka, możliwy montaż. Jelenia Góra, tel. 0788/71-05-55 GI049JJN

RENAULT 5, wszystkie części z demontażu. Roztoka, powiat świdnicki, tel. 0663/37-49-30 GI09X3RW

RENAULT 5, 1990 r., 1400 ccm, benz. : wszystkie części z demontażu. Chojnów, powiat legnicki, tel. 0880/33-08-93 GG9P9LFA

RENAULT CLIO II, 1200 ccm, pełny wtrysk : silnik, osprzęt i inne części - 1.200 zł. Tel. 0669/47-04-00 GI97PFM3H

RENAULT CLIO, 1.2, 1.4, 1.5 DCI, 1.9 DTI: silniki, skrzynie bieg., zawieszenia, osprzęt silników, komputery rozkodowane, zestawy do przeróbki wersji angielskiej, dmuchawy, klimatronic, lampy, elem. blacharki, ćwiartki, dachy, klapy, drzwi, tapicerki, felgi, oś tylna i inne, możl. wysyłki. Śmigiel, powiat kościański, tel. 0601/54-76-01 GG9R7X3X

RENAULT CLIO, 1400 ccm : silnik + skrzynia bieg., wtryskiwacze, rozrusznik, alternator, chłodnica z wentylatorem, nagrzewnica. Ząbkowice Śląskie, tel. 0609/30-78-38 GI97FW4ME

RENAULT CLIO : różne części z demontażu. Złotoryja, tel. 0694/60-38-38 GG9R7X3T

RENAULT CLIO, 1991 r., 1200 ccm, benz. : błotniki, zderzaki, maska, klapa bag., drzwi, szyby i inne. Lubin, tel. 0660/49-37-62 GI9XRNFE

RENAULT CLIO, 1991 r., 182 tys. km, 1200 ccm, części różne. Wilków, powiat złotoryjski, tel. 0697/47-85-69 GI0FPJPL

RENAULT CLIO, 1991 r., 1200 ccm, benz., skrzynia bieg., zawieszenia. Wilków Wielki, powiat dzierżoniowski, tel. 0609/12-02-02 GG9HA9M4

RENAULT CLIO, 1991 r., 1400 ccm, benz., inst. gaz., jasnozielony : wszystkie części mech. i blacharskie z demontażu, tapicerka, zawieszenia, koła, szyby i inne, możl. wysyłki. Wrocław, tel. 0880/21-52-15 GI97HTFKY

RENAULT CLIO, 1991/94 r., 1400 ccm : szyby boczne - 35 zł, amortyzatory - 30 zł, sonda - 40 zł, zaciski ham. - 40 zł, piasty - 40 zł, sprzęgło - 60 zł, licznik - 30 zł, kolektor ssący - 60 zł, komputer - 60 zł, tłumik - 50 zł, klapa tylna - 80 zł, drzwi - 80 zł, tarcze ham. - 40 zł/szt. Jaworzyna Śląska, powiat świdnicki, tel. 0504/44-43-89 GI97JXTF3

RENAULT CLIO, 1991/95 r., 1.2, 1.4, różne części, wysyłka, możliwy montaż. Jelenia Góra, tel. 0788/71-05-55 GI97LWJ77

RENAULT CLIO, 1992 r., 1400 ccm, do wersji 5-drzwiowej: wszystkie części z demontażu. Chojnów, powiat legnicki, tel. 0608/58-41-30 GI94WKRKT

RENAULT CLIO hatchback, 1992 r. : klapa tylna z szybą - 150 zł, rozrusznik, alternator, cewka, drzwi prawe kpl. - 150 zł, szyby boczne i inne. Krośnice, powiat milicki, tel. 0721/22-84-67 GI0APMN4

RENAULT CLIO, 1992 r., 1200 ccm, Energy : wszystkie części z demontażu. Lubin, tel. 0725/47-83-20 GI0CF9TK

RENAULT CLIO, 1992 r., maska, zderzak, lampy, grill. Wilków Wielki, powiat dzierżoniowski, tel. 0609/12-02-02 GG9HA9LW

RENAULT CLIO, 1992/96 r., 1.2, 1.4, 1.9 D, maska, skrzynia bieg., silnik, drzwi, lampy, chłodnica. Wrocław, tel. 0691/89-42-68 GI0FJLXP

RENAULT CLIO, 1993 r., 1200 ccm, benz. : wszystkie części z demontażu. Chojnów, powiat legnicki, tel. 0880/33-08-93 GG9PKXW7

RENAULT CLIO, 1993 r., 100 tys. km, 1200 ccm, benz., silnik na gwarancji, skrzynia bieg., blacharka, części mechaniczne, tuningowe. Gryfów Śląski, powiat lwówecki, tel. 075/781-37-04, 0728/19-10-28 GI07THFY

RENAULT CLIO, 1993 r., 160 tys. km, 1400 ccm, benz. : wszystkie części z demontażu. Kaczorów, powiat jaworski, tel. 0721/82-80-19 GI0A7ENT

RENAULT CLIO, 1993 r., drzwi przednie, drzwi prawe tylne, także do wersji 2-drzwiowej (prawe i lewe). Wilków Wielki, powiat dzierżoniowski, tel. 0609/12-02-02 GG9HA9LM

RENAULT CLIO, 1994 r., 1900 ccm, diesel, głowice, skrzynia bieg., pompy wtryskowe, rozruszniki, alternatory, maski, błotniki, klapa tylna, szyba, drzwi, zderzaki, inne części. Nysa, tel. 0697/64-14-14 GI979CW9E

RENAULT CLIO, 1995 r., 1200 ccm, benz. : wszystkie części z demontażu. Jawor, tel. 0724/91-50-95 GG9RJYFY

RENAULT CLIO, 1995 r., 1200 ccm : głowica, lampy tylne, elem. blacharki, inne z demontażu. Świerzawa, powiat złotoryjski, tel. 0601/24-72-60 GI9TMR3T

RENAULT CLIO, 1996 r. : wszystkie części blacharskie i mechaniczne. Nowogród Bobrzański, powiat zielonogórski, tel. 0603/92-06-40 GI0APMW9

RENAULT CLIO, 1996 r., poj. 1.2 i 1.4, pełny wtrysk: silnik, stan bdb - 1.000 zł. Opole, tel. 077/464-33-52, 0503/50-17-42 GI94KJHN4

RENAULT CLIO, 1996 r., 1400 ccm, benz., srebrny met. : wspom. kier., klimatyzacja, wszystkie części z rozbiórki, możl. wysyłki. Prusice, powiat trzebnicki, tel. 0601/79-29-77, 0602/31-83-51 GI97PM737

RENAULT CLIO, 1996 r., 108 tys. km, 1200 ccm : głowica kpl., wałek rozrządu, kolektor ssący i wydechowy, tłoki, wtryskiwacze, korbowody, wał korbowy, belka tylna, fotele, drzwi, listwy, klamki, zamki, koła 13", amortyzatory, zaciski ham., półosie, lusterka. Wrocław, tel. 0698/38-91-88 GI09T7Y4

RENAULT CLIO, 1996 r., 1400 ccm, benz., silnik, skrzynia bieg., półosie, rozrusznik, alternator, elem. zawieszeń, drzwi, szyby, lampy, zderzak tylny, klapa tylna, fotele i inne. Wrocław, tel. 071/322-26-42 w godz. 9-16 GI0EKM4N

RENAULT CLIO I, 1996/97 r. : zderzak. Wrocław, tel. 0666/70-76-06 GG9A4KYH

RENAULT CLIO, 1997 r., 1900 ccm, diesel, silnik, osprzęt silnika, skrzynia biegów. Brzeg, tel. 0600/73-25-17 GG94349RL

RENAULT CLIO, 1997 r., 1200 ccm : wszystkie części z demontażu, możl. wysyłki. Wrocław, tel. 0880/21-52-15 GI97CAP7A

RENAULT CLIO II, 1998/00 r. : zderzaki, listwa po reflektory. Wrocław, tel. 0666/70-76-06 GG9A4KYN

RENAULT CLIO II, 1998/05 r., błotniki, drzwi, lusterka, lampy tylne, klapy tylne, przekładnia kier., zderzaki, maski, reflektory, konsole, airbagi. Wrocław, tel. 0515/08-60-90 GG94H4YAP

RENAULT CLIO II, III, 1998/09 r., wszystkie części blacharskie i mechaniczne. Bojanowo, powiat rawicki, tel. 0722/17-08-86 GI97FW4RW

RENAULT CLIO II, 1999 r., zderzaki (przednie i tylne), różne kolory. Wilków Wielki, powiat dzierżoniowski, tel. 0609/12-02-02 GG9HA9KT

RENAULT CLIO II, 2000 r., 1200 ccm, benz. : wszystkie części z demontażu. Chojnów, powiat legnicki, tel. 0880/33-08-93 GI94449TK

RENAULT CLIO II, 2000 r., 1400 ccm, 75 KM, do wersji 5-drzwiowej: silnik + skrzynia bieg., drzwi, lusterka, lampy tylne, klapa tylna, fotele przednie z airbagami, zawieszenia, elem. kolumny kierowniczej, elem. blacharki. Kępno, tel. 0669/01-43-66 GI97NMHJF

RENAULT CLIO II, 2000 r., 1200 ccm, 1400, 1600, 1900 : drzwi, maska, szyby, błotniki, klapa, ćwiartki nadwozia, dach, silnik, skrzynia bieg., łapy, pompy, zawieszenia, oś tylna, wtryskiwacze, koła, wnętrze, rozrusznik, elem. plastikowe, lampy, komputery, inne, możliwość wysyłki. Wrocław, tel. 0880/88-08-84, 0888/33-32-22 GI0FMACN

RENAULT CLIO, 2003 r., 1500 ccm, dCi : przełączniki pod kierownicę, zegary, kolumna kier., wspom. kierownicy, drzwi, klapa tylna, zawieszenie, inne. Korfantów, powiat nyski, tel. 0694/89-83-40 GG9RKLHT

RENAULT CLIO, 2003 r., czujnik ABS lewy przedni, kompresor klimatyzacji (do regeneracji). Wrocław, tel. 0697/52-47-51 GI0EH9FH

RENAULT CLIO II, 2004 r., 1.2, 1.4 16V, 1.5, DCI, 1.6: drzwi, szyby, maska, błotniki, klapa, ćwiartki nadwozia, dach, silnik, skrzynie bieg., łapy, pompy, zawieszenia, oś tylna, wtryskiwacze, koła, wnętrze, instalacja, rozrusznik, elem. plastikowe, lampy, komputery, możliwość wysyłki. Wrocław, tel. 0880/88-08-84, 0888/33-32-22 GI0EKPYL

RENAULT CLIO, 2005 r., 1500 ccm, dCi, osprzęt silnika, skrzynia bieg., maski, zderzaki, błotniki, reflektory. Wrocław, tel. 0515/08-60-90 GI97FTWCM

RENAULT CLIO III, 2007 r., 1500 ccm, dCi : drzwi, zawieszenia, zegary, przełączniki kierunkowskazów, lampy tylne, oś tylna i inne. Korfantów, powiat nyski, tel. 0694/89-83-40 GG9RJYCX

RENAULT CLIO III, 2007 r., 1.2 16V, 1.4 16V, 1.5 DCI, 1.6: drzwi, szyby, maski, błotniki, klapa, ćwiartki nadwozia, dach, silnik, skrzynie bieg., łapy, pompy, zawieszenia, oś tylna wtryskiwacze, koła, wnętrze, instalacja, rozrusznik, elem. plastikowe, lampy, komputery, możl. wysyłki. Wrocław, tel. 0880/88-08-84, 0888/33-32-22 GI0C3T94

RENAULT CLIO, ESPACE, KANGOO, LAGUNA, MASTER, MEGANE, reflektory, lampy tylne, elem. blacharki, zderzaki, lusterka, różne inne części, możl. wysyłki. Kłodzko, tel. 0665/19-15-08, 0603/27-49-46 GG9N7T3C

RENAULT CLIO, ESPACE, LAGUNA, MEGANE, SCENIC, 1995/04 r., 1.5, 1.9, 2.1, 2.2, 2.5 Master, pompa wtrysk, wtryskiwacze, pompy wysokiego ciśnienia, przekładnia kierownicza. Lubin, tel. 0501/35-10-93 GI94NRPAP

RENAULT CLIO, MEGANE, SCENIC, różne części. Wrocław, tel. 071/398-96-27, 0502/13-32-60 GI07JPAX

RENAULT CLIO, MEGANE, TWINGO, TRAFIC, SCENIC, ESPACE : zderzaki, przednie i tylne, reflektory, lampy tylne. Niemcza, powiat dzierżoniowski, tel. 0885/83-88-38 GG9C9FEF

✪ **RENAULT CLIO, TWINGO, KANGOO, LAGUNA, MEGANE, TRAFIC, MASTER, 19: silniki 1.2, 1.2 16V, 1.4, 1.4 16V, 1.6, 1.6 16V, 1.8, 1.8 16V, 2.0, 2.0 16V, 1.9 D, 1.9 DT, 1.9 TDi, 1.9 DCI, 1.5 DCI, 2.2 DCI, 2.8 DCI, osprzęt silników, skrzynie bieg., części karoseryjne. Ratowice, tel. 071/318-93-45, 0606/43-54-85 W01164176**

RENAULT ESPACE, 2100 ccm, turbo D : wszystkie części z demontażu. Jawor, tel. 0724/91-50-95 GG9RJYAH

RENAULT ESPACE : różne części z demontażu. Jelenia Góra, tel. 0607/50-97-62 GI04XCXK

RENAULT ESPACE, fotele tylne 2- i 3-osobowe oraz pojedyncze do modeli z lat 1991-2000 r., fotele obrotowe przednie do modelu z 1991-1996 r. Polanica-Zdrój, powiat kłodzki, tel. 0887/10-47-01, 0887/06-35-31 GI97ELEMW

RENAULT ESPACE, 1990 r., 2200 ccm, benz. : różne części z demontażu. Opole, tel. 077/464-33-52, 0503/50-17-42 GG9P97FF

RENAULT ESPACE II, 1991/96 r. : wszystkie części blacharskie i mechaniczne. Jelenia Góra, tel. 0600/81-86-08 GI97RTLEP

RENAULT ESPACE, 1991/96 r., 2.0, 2.2, 2.8 V6, skrzynie bieg., fotele przednie i tylne, haki, lusterka, szyby, drzwi i inne części z demontażu. Polanica-Zdrój, powiat kłodzki, tel. 0887/10-47-01, 0887/06-35-31 GI0A7A7N

RENAULT ESPACE II, 1991/96 r., 2.0, 2.1 TD, 2.2, 2.8 V6, skrzynie bieg., łapy, poduszki, półosie, silnik, fotele, hak. Polanica-Zdrój, powiat kłodzki, tel. 0887/10-47-01, 0887/06-35-31 GI0AKCCA

RENAULT ESPACE II, 1991/96 r., 2.0, 2.2, 2.9 E, samochody na części, skrzynie bieg., półosie, zawieszenia, lampy, zderzaki, fotele, szyby, chłodnice, grille, maski, alternatory, rozruszniki, relingi, liczniki, ćwiartki nadwozia, błotniki, nagrzewnice i inne części z demontażu. Polanica-Zdrój, powiat kłodzki, tel. 0887/06-35-31, 0887/10-47-01 GI943NCKJ

RENAULT ESPACE, 1993 r. : różne części z demontażu, silnik. Bolesławiec, tel. 0691/25-20-17 GG9NPPPL

RENAULT ESPACE, 1993 r. : maska. Wrocław, tel. 0666/70-76-06 GG9A4L47

RENAULT ESPACE, 1994 r., 2800 ccm, V6, benz., automatic, dużo części. Kłodzko, tel. 0606/67-50-93 GI0EKT4P

RENAULT ESPACE, 1995 r., 210 tys. km, 2100 ccm, turbodiesel, wszystkie części z demontażu, silnik, skrzynia bieg., zawieszenia, fotele, szyby, drzwi, hak, rolety, relingi, ćwiartki nadwozia, lampy i inne. Polanica-Zdrój, powiat kłodzki, tel. 0887/10-47-01, 0887/06-35-31 GI94PE4A7

RENAULT ESPACE, 1996 r., 2200 ccm, DT, pompa wtrysk. - 400 zł. Kłodzko, tel. 0665/50-73-75 GI079C4E

RENAULT ESPACE, 1997/98 r., 2000 ccm : różne części z demontażu. Wrocław, tel. 0604/63-62-41, 0514/26-62-41 GI97AFJYP

RENAULT ESPACE III, 1998 r., 2200 ccm, turbo D, silnik na części. Bolesławiec, tel. 0691/25-20-17 GI049L3P

RENAULT ESPACE, 1999 r., wszystkie części blacharskie i mechaniczne. Bojanowo, powiat rawicki, tel. 0722/17-08-86 GI0C99HL

RENAULT ESPACE III, 1999 r., 2200 ccm, turbo D : airbagi, zawieszenia, drzwi, liczniki, przełączniki kierunkowskazów, inne z demontażu. Korfantów, powiat nyski, tel. 0694/89-83-40 GG9RJYAL

RENAULT ESPACE, 2002 r. : drzwi tylne. Wrocław, tel. 0515/08-60-90 GG94H4YAN

RENAULT ESPACE, 2003 r., drzwi prawe i lewe, przednie i tylne. Wilków Wielki, powiat dzierżoniowski, tel. 0609/12-02-02 GG9HA9HR

RENAULT ESPACE IV, 2005 r., poj. 1.9, 2.2: maska silnika, klapa tylna, wzmocnienia, błotniki, chłodnice, drzwi, lusterka, zderzaki, reflektory, lampy tylne, przekł. kierownicy, tylna oś, mechanizm wycieraczek, kolumny McPhersona, podszybie, obud. filtra pow., lampy tylne. Korfantów, powiat nyski, tel. 0694/89-83-40 GG9RJY9K

RENAULT ESPACE 2005 r., zderzak przedni. Wilków Wielki, powiat dzierżoniowski, tel. 0609/12-02-02 GG9HA9HL

RENAULT ESPACE IV, 2005 r., 1.9 DCI, 2.2 DCI, 2.0 turbo, 2.0 DCI: drzwi, szyby, maska silnika, błotniki, klapa tylna, ścianka działowa, dach, silnik, skrzynia bieg., pompy, zawieszenia, oś tylna, wtryskiwacze, koła, wnętrze, instalacje, rozrusznik, lampy, komputery i inne, możl. wysyłki. Wrocław, tel. 0888/33-32-22, 0880/88-08-84 GI0FPMAE

RENAULT ESPACE III, IV, VEL SATIS, 1997/09 r. : silniki, skrzynie bieg., zawieszenia, osprzęt silników, zestawy do przeróbki wersji angielskiej, dmuchawy, klimatronic, lampy, elem. blacharki, ćwiartki nadwozia, dachy, klapy, drzwi, tapicerki, felgi, oś tylna, ABS, zwrotnice, chłodnice, przewody instalacje i inne, możl. wysyłki. Śmigiel, powiat kościański, tel. 0601/54-76-01 GG9RJY9H

RENAULT ESPACE, LAGUNA, benz., diesel : silniki, skrzynie bieg., zawieszenie przednie i tylne, lampy, błotniki, zderzaki, drzwi, szyby, klapa tylna i inne. Prusice, powiat trzebnicki, tel. 0603/63-17-70 GI97H9F79

RENAULT ESPACE, LAGUNA, 1998 r., 2200 ccm, TD, blok silnika. Parzyce, powiat bolesławiecki, tel. 0504/57-60-81 GI0ARA7T

RENAULT ESPACE, SCENIC : klapy tylne, bez szyb. Niemcza, powiat dzierżoniowski, tel. 0885/83-88-38 GG9C9FCM

RENAULT KANGOO : oś tylna, uszkodzona. Gostyń, tel. 0605/72-56-22 GI0MN4A

RENAULT KANGOO, benz., diesel : silniki, skrzynie bieg., zawieszenie przednie i tylne, lampy, błotniki, zderzaki, drzwi, szyby, klapa tylna, dach, ćwiartki nadwozia i inne. Prusice, powiat trzebnicki, tel. 071/312-54-64 GI97H47JC

RENAULT KANGOO : błotniki przednie, zderzak przedni, drzwi lewe i prawe tylne, sprzęgło, lampy, maska, drzwi rozsuwane, lewe i prawe, wycieraczka tylna, klamki, zamki, podnośniki szyb, szyby, lusterko lewe, drzwi lewe. Wrocław, tel. 0601/06-05-95 GI97PXJ7J

RENAULT KANGOO, maska, blotniki, wzmocnienie czolowe, atrapa, zderzaki, reflektory, kierunkowskazy, lampy tylne, klapa tylna i inne. Wroclaw, tel. 0601/59-21-76 GI97FKEA9

RENAULT KANGOO, maska, blotniki, wzmocnienie czolowe, atrapa, zderzaki, reflektory, kierunkowskazy, lampy tylne, klapa tylna i inne. Wroclaw, tel. 0601/59-21-76 GI97FKEA9

RENAULT KANGOO, poj. 1.2, 1.4: silnik, skrzynia bieg., rozrusznik, komputer, chłodnica, półosie, drzwi, szyby, inne Ząbkowice Śląskie, tel. 0885/39-33-55 GI97EYTTK

RENAULT KANGOO, 1998/03 r., zderzak. Wilków Wielki, powiat dzierżoniowski, tel. 0609/12-02-02 GG9HA9HA

RENAULT KANGOO, 1998/05 r. : półka tylna. Wroclaw, tel. 0691/89-54-87 GI97AMTEX

RENAULT KANGOO, 1999 r., 1900 ccm, diesel, tylna belka, w dobrym stanie - 400 zl zamienię na belkę innego typu. Wroclaw, tel. 0516/03-34-15 r.kruczek@wp.pl II0FEHXR

RENAULT KANGOO, 1999 r., 1400 ccm : skrzynia bieg., komputer, kolumna kier., drzwi, szyby, belka tylna, amortyzatory, zderzak, kierownica, licznik i inne. Ząbkowice Śląskie, tel. 0609/30-78-38 GI97EP97Y

RENAULT KANGOO, 2000 r., 1900 ccm, diesel, wszystkie części z demontażu. Chojnów, powiat legnicki, tel. 0608/58-41-30 GI97LWHXY

RENAULT KANGOO, 2000 r., 1400 ccm, benz. : wszystkie części z demontażu Opole, tel. 077/464-33-52, 0503/50-17-42 GG9P97EY

RENAULT KANGOO, 2003 r. : grill, atrapa kpl. Korfantów, powiat nyski, tel. 0694/89-83-40 GG9YNR4X

RENAULT KANGOO PICK-UP, 2003 r., 1500 ccm, diesel, amortyzatory, blok silnika, ćwiartki nadwozia, elem. elektryczne, glowica, klapa tylna, kolumna kier., komputer, lampy tylne, pompa olejowa, pompa wodna, pompa wtrysk., rozrusznik, różne części mech. i blach., silnik, skrzynia bieg., sprzęgło, szyby. Oleśnica, tel. 0607/70-00-96 konkret.tomasz.kaczala@neostrada.pl KI0837500

RENAULT KANGOO, 2003 r., szyba przednia - 150 zl. Ząbkowice Śląskie, tel. 0668/10-75-26 GI0CA7FF

RENAULT KANGOO II, 2004 r. : maska, blotnik, grill, lampy. Wroclaw, tel. 0664/52-87-04 GI0HFHM

RENAULT KANGOO, 2004 r., 1.5 DCI, 1.9 DCI, 1.2, 1.4: drzwi, szyby, maska silnika, blotniki, klapa tylna, ćwiartki nadwozia, dach, silnik, skrzynia bieg., lapy, pompy, zawieszenia, oś tylna, wtryskiwacze, koła, wnętrze, rozrusznik, lampy, komputery, instalacja, rozrusznik i inne, możl. wysyłki. Wroclaw, tel. 0888/33-32-22, 0880/88-08-84 GI0FPM4P

RENAULT KANGOO, 2005 r., 1500 ccm, dCi : wszystkie części z demontażu, elem. blacharki, części mechaniczne, silniki, skrzynie bieg., szyby, elem. wnętrza, zderzaki, zawieszenia i inne Wroclaw, tel. 0692/96-65-03 GG9THRPC

RENAULT KANGOO, MASTER, 2004/09 r. :różne części z demontażu. Wroclaw, tel. 0693/66-20-61

RENAULT LAGUNA, 2200 ccm, diesel : wszystkie części z demontażu. Prochowice, powiat legnicki, tel. 0508/25-98-17, 0691/06-92-48 GI0FWKT

RENAULT LAGUNA, 1800 ccm : silnik, blotniki, podnośniki szyb i inne. Trzebnica, tel. 0696/97-38-76 GI97N7CWL

RENAULT LAGUNA, 2000 ccm : silnik + skrzynia bieg. - 600 zł. Wąsosz, powiat górowski, tel. 0607/78-08-20 GI974Y7NK

RENAULT LAGUNA II : różne części mech. i blacharskie. Wroclaw, tel. 0609/02-67-37 GG9J3H9T

RENAULT LAGUNA, maska, blotniki, wzmocnienie czolowe, atrapa, reflektory, kierunkowskazy, zderzaki i inne części. Wroclaw, tel. 0603/66-97-27 GI97FKEEN

RENAULT LAGUNA II hatchback, kombi, 1.9 dCi, 2.2 dCi, chłodnice, grill, airbagi, drzwi, szyby, konsola, zegary, komputery, ABS, koła, skrzynie bieg., zawieszenia, fotele, tapicerka, ćwiartki nadwozia, zamki, maska, klapa, ksenony, elem. elektroniki, wszystkie części z demontażu. Wroclaw, tel. 0792/25-32-55, 0792/28-67-72 GI97FKEX4

RENAULT LAGUNA, maska, blotniki, wzmocnienie czolowe, atrapa, reflektory, kierunkowskazy, zderzaki i inne części. Wroclaw, tel. 0603/66-97-27 GI97FKEEN

RENAULT LAGUNA II hatchback, kombi, 1.9 dCi, 2.2 dCi, chłodnice, grill, airbagi, drzwi, szyby, konsola, zegary, komputery, ABS, koła, skrzynie bieg., zawieszenia, fotele, tapicerka, ćwiartki nadwozia, zamki, maska, klapa, ksenony, elem. elektroniki, wszystkie części z demontażu Wroclaw, tel. 0792/25-32-55, 0792/28-67-72 GI97FKEX4

RENAULT LAGUNA KOMBI, 1995 r., 2000 ccm, czarny met., do wersji 5-drzwiowej: airbagi, wspom. kierownicy, ABS, zawieszenie, drzwi, klimatronic, nagrzewnice, lampy, rozrusznik, glowica, blok, inne. Świerzawa, powiat zlotoryjski, tel. 0665/58-84-60 GI9XEJW3

RENAULT LAGUNA KOMBI, 1995 r., 1900 ccm, turbo D : różne części z demontażu. Wroclaw, tel. 0666/49-46-25 GI97K94WE

RENAULT LAGUNA, 1995 r., 1.8, 2.0 wtrysk: różne części z demontażu. Wroclaw, tel. 0503/78-64-34 GI079ACK

RENAULT LAGUNA, 1995 r., 1.8, 2.0 wtrysk: różne części z demontażu. Wroclaw, tel. 0669/53-20-42 GI0A7XTY

RENAULT LAGUNA, 1995/96 r., 2.0, 2.2 D : części z demontażu. Wroclaw, tel. 0604/63-62-41, 0514/26-62-41 GG9THRNJ

RENAULT LAGUNA, 1996 r., 3000 ccm, V6, benz. : wszystkie części z demontażu. Boleslawiec, tel. 0889/91-75-52 GG9PKXHH

RENAULT LAGUNA, 1996 r., 1800 ccm, benz. : wszystkie części z demontażu. Gubin, powiat krośnieński, tel. 0502/30-21-83, 0509/26-99-40 GG9THRNA

RENAULT LAGUNA, 1996 r., 2000 ccm, benz : wszystkie części z demontażu. Jawor, tel. 0724/91-50-95 GG9RJY34

RENAULT LAGUNA, 1996 r., 1800 ccm, benz., alternator, szyby, drzwi, maska, klapa tylna, fotele i inne. Oleśnica, tel. 071/793-35-09, 0601/41-23-29 GI97LPEXW

RENAULT LAGUNA, 1997 r. : blotniki przednie. Drągowina, powiat zielonogórski, tel. 0668/39-60-03 GI94HRPJ9

RENAULT LAGUNA, 1997 r., 1800 ccm, benz. : wszystkie części z rozbiórki, możl. wysyłki. Prusice, powiat trzebnicki, tel. 0601/79-29-77, 0602/31-83-51 GI97KWENH

RENAULT LAGUNA KOMBI, 1997 r., 1800 ccm, benzyna, drzwi, szyby, licznik, zawieszenie i inne. Wroclaw, tel. 0796/62-56-10 GI09F9H9

RENAULT LAGUNA KOMBI, 1997 r., 1800 ccm, benz., granatowy : drzwi, zawieszenie, szyby. Wroclaw, tel. 0880/21-52-15 GI94W4EEA

RENAULT LAGUNA, 1997 r. : zderzak. Wroclaw, tel. 0666/70-76-06 GG9A4LAA

RENAULT LAGUNA KOMBI, 1997/99 r. : zderzak przedni, grill, halogeny, dmuchawa, szyba uchylana do klapy tylnej, amortyzatory tylne Wroclaw, tel. 0691/89-54-87 GI0C3A3K

RENAULT LAGUNA, 1998 r., 2200 ccm, turbo D : elem. silnika, turbosprężarka, alternator, silnik w całości lub na części. Boleslawiec, tel. 0691/25-20-17 GG9NPPNR

RENAULT LAGUNA, 1998 r., 2200 ccm, turbo D : silnik, skrzynia bieg., pompa wtrysk., osprzęt silnika. Świerzawa, powiat zlotoryjski, tel. 0601/24-72-60 GI97F7CJF

RENAULT LAGUNA KOMBI, 1999 r., 123 tys. km, 1600 ccm, 16V, silnik, skrzynia bieg. (5), drzwi, klapa tylna, blotniki i inne Boleslawiec, tel. 0609/53-53-05 GI07FCAL

RENAULT LAGUNA, 2001 r., 1800 ccm, 16V : wszystkie części z demontażu. Świdnica, tel. 0666/04-54-38 GG9R7WTF

RENAULT LAGUNA II, 2001 r. : wszystkie części z demontażu, elem. blacharki, części mechaniczne, silniki, skrzynie bieg., szyby, elem. wnętrza, zderzaki, zawieszenia i inne. Wroclaw, tel. 0692/96-65-03 GG9THRLY

RENAULT LAGUNA, 2001 r. : drzwi, lampy tylne. Wroclaw, tel. 0515/08-60-90 GG94H4YAM

RENAULT LAGUNA II, 2001 r., 1.9 DCI, 2.2 DCI, 1.6 16V: drzwi, szyby, maska, blotniki, klapa, ćwiartki nadwozia, dach, silnik, skrzynie bieg., lapy, pompy, zawieszenia, oś tylna, wtryskiwacze, koła, wnętrze, instalacja, rozrusznik, elem. plastikowe, lampy, komputery i inne, możl. wysyłki. Wroclaw, tel. 0880/88-08-84, 0888/33-32-22 GI07JR7T

RENAULT LAGUNA II, 2001/05 r., 1800 ccm : silnik + skrzynia bieg., zawieszenie, elem plastikowe wnętrza, szyby, alufelgi, zderzaki, lampy tylne, blacharka, inne Boleslawiec, tel. 0501/79-47-44 GI94WX9A4

SERWIS RENAULT
REMONTY SILNIKÓW, ZAWIESZEŃ, DIAGNOSTYKA KOMPUTEROWA OR100625
SILNIKI 1.9 DCI, 2.0 DCI, 3.0 V6, 1.5 DCI, 2.2 DCI
660-685-259

RENAULT LAGUNA I, II, 2001/10 r., 1.6 16V, 1.8 16V, 1.9 dCi, 2.0 16V, 2.2 dCi, 3.0 V6, V8, 2.2 D, TDI: silniki, skrzynie bieg., zawieszenia, osprzęt silników, komputery rozkodowane, zestawy do przeróbki wersji angielskiej, dmuchawy, klimatronic, lampy, elem. blacharki, ćwiartki nadwozia i inne, możl. wysyłki. Śmigiel, powiat kościański, tel. 0601/54-76-01 GG9RJXWF

RENAULT LAGUNA, 2002 r., 1900 ccm, dTi, wszystkie części blacharskie i mechaniczne. Bojanowo, powiat rawicki, tel. 0722/17-08-86 GI97FW4TJ

RENAULT LAGUNA II HATCHBACK, 2002 r., 1600 ccm, 16V, silnik, skrzynia bieg., zawieszenia, drzwi, kpl. części do wersji angielskiej, fotele, drzwi, lampy tylne i inne. Brzeg, tel. 0600/73-25-17 GG943497L

RENAULT LAGUNA, 2002 r., 1900 ccm, dCi : wszystkie części z demontażu. Jemielno, powiat górowski, tel. 0602/31-13-83 GG9N7RJT

RENAULT LAGUNA II, 2002 r., poj. 1.6 16V, 1.8: części z demontażu, zderzaki, drzwi, lusterka, atrapa, blotniki, maska, klapa tył, silnik kpl., chłodnice, nagrzewnice, zawieszenia przód i tył, zbiorniki, elektronika i inne. Lubin, tel. 0691/50-60-42 GI0AMJFX

RENAULT LAGUNA KOMBI, 2002 r. : klapa tylna z szybą, teleskopy, lampa tylna prawa. Wroclaw, tel. 0691/89-54-87 GG9PKXCJ

RENAULT LAGUNA II, 2002/03 r., 1900 ccm, dCi : blotniki, belka zderzaka, pompa wspom. kierownicy, pompa ABS, lapy silnika, poduszki silnika, alternator, rozrusznik, inne. Boleslawiec, tel. 0662/48-83-64 GI94RNE4L

RENAULT LAGUNA II, 2003 r., 1900 ccm, dCi : wszystkie części z demontażu. Góra, tel. 0604/17-07-78 GG9RJXTP

RENAULT LAGUNA III, 2003 r. : klapa tylna, lampy tylne, zderzak tylny, przekl. kierownicy, przełączniki pod kierownicę, zegary, kolumny McPhersona, sanki, oś tylna i inne. Korfantów, powiat nyski, tel. 0694/89-83-40 GG9RKLEW

RENAULT LAGUNA II KOMBI, 2005 r., klapa tylna, lampy tylne, drzwi tylne prawe kompletne, lampy tylne, parktronic, wentylator nagrzewnicy, pompa paliwa Sobotka, powiat wroclawski, tel. 0518/03-08-76, 0664/04-59-34 GI0EHK9L

RENAULT LAGUNA II, 2007 r., 1.6, 1.8, 1.9 DCI, 2.0, 2.2 DCI: drzwi, szyby, maska, blotniki, klapa, ćwiartki nadwozia, dach, silnik, skrzynie bieg., lapy, pompy, zawieszenia, oś tylna, wtryskiwacze, koła, wnętrze, instalacja, rozrusznik, elem. plastikowe, lampy, komputery, inne, możliwość wysyłki. Wroclaw, tel. 0880/88-08-84, 0888/33-32-22 GI0EKPYH

RENAULT LAGUNA I, II, MEGANE I II, SCENIC, THALIA, Kangoo, Trafic: lusterka zewn. Prusice, tel. 0600/92-13-68 GI9CR7KN

RENAULT LAGUNA, MEGANE, 1900 ccm, diesel : silnik, wszystkie elem. potrzebne do przełożenia z wersji angielskiej Grabów nad Prosną, powiat ostrzeszowski, tel. 0698/77-61-54 GG9RJXTC

RENAULT LAGUNA, MEGANE, 2000 r., silniki 2.2 D i 1.6 16V, zderzak przedni z halogenami, możliwość wysyłki. Wroclaw, tel. 0788/32-32-68 GI0FPLY9

RENAULT LAGUNA, SAFRANE : automat. skrzynia bieg. i manualna, elem. skrzyni bieg. Wroclaw, tel. 0781/05-42-97 GG9THRKN

RENAULT MASCOTT, 2005 r., 40 tys. km, 3000 ccm, DXI, silnik, osprzęt silnika, skrzynia biegów, most tylny, wał napędowy, piasty, zwrotnice, resory, chłodnice, konsola, fotele, nagrzewnica kpl. + klimatyzacja, pompa hamulcowa + serwo, ABS. Brzeg, tel. 0600/73-25-17 GG943493E

RENAULT MASCOTT, 2005/09 r., 3000 ccm : kabina, zawieszenia, silnik, mosty, resory i inne. Tel. 0501/67-53-04 GG9J3H7E

RENAULT MASCOTT, MASTER : mosty, zawieszenia i inne. Oleśnica, tel. 071/314-38-54 GG9J3H77

RENAULT MASCOTT, MASTER, 2.0, 2.2, 2.3, 2.5, 2.8, 3.0 jTD, 1.9, 2.5, 2.8 TDI, 1.9 TD, 2.5 D, 2.8 D, 2.0 E: silniki kpl., miski olejowe, bloki, wały, tłoki, głowice kpl., pompy, wtryskiwacze, turbiny, półosie, zwrotnice, alternator, skrzynia bieg. dc 2.0 E, koła 16", tapicerka i inne. Wroclaw, tel. 0601/74-19-45, 071/342-19-70 GI97J3EPN

RENAULT MASCOTT, MASTER, TRAFIC, MESSENGER, 1999/07 r., zawieszenie przednie i tylne, oś tylna, resory, skrzynia bieg., silnik, drzwi, maski, blotniki, zderzaki, reflektory, lusterka, kabina, oblachowanie i inne, możl. wysyłki. Byków, powiat wroclawski, tel. 0601/77-27-92, 0781/50-69-10, 0665/51-25-75 planit@poczta.onet.pl WI0CXRXP

RENAULT MASTER : zderzak, blotniki, chłodnica, wentylator. Prusice, powiat trzebnicki, tel. 0603/63-17-70 GI97H9F9R

RENAULT MASTER, 2500 ccm, DCI : wał korbowy, miska olejowa, pokrywa silnika, tłoki. Sobótka, powiat wroclawski, tel. 0792/48-49-54 GI0A7KCY

RENAULT MASTER, 2500 D, 2500 TD, TDI, 2800 D, TD, TDI, 2200 DCI: silniki, skrzynie bieg., osprzęt silnika. Sulów, powiat milicki, tel. 0782/82-84-82 GI94PXRAJ

RENAULT MASTER : skrzynia bieg. manualna i automat., elem. do skrzyni bieg. Wroclaw, tel. 0781/05-42-97 GI943A7LJ

RENAULT MASTER : różne części mech. i blacharskie. Wroclaw, tel. 0609/83-67-37 GG9HJAPK

RENAULT MASTER, 1995 r. : szyba tylna. Opole, tel. 077/464-33-52, 0503/50-17-42 GG9P97CH

RENAULT MASTER, 1998 r., 2800 ccm, jTd : wszystkie części z demontażu, elem. blacharki, części mechaniczne, silniki, skrzynie bieg., szyby, elem. wnętrza, zderzaki, zawieszenia i inne. Wroclaw, tel. 0692/96-65-03 GG9THRKC

RENAULT MASTER, 1998/02 r., zderzak przedni, stan bdb. Kamieniec Ząbkowicki, tel. 0503/75-92-86 GI0F3L3N

RENAULT MASTER, 1998/08 r., poj. 1.9 DCI, 2.2 DCI, 2.5 DCI, wtryskiwacze, przekladnie kier., pompy wtryskowe. Lubin, tel. 0501/35-10-93 GI0F7NJP

RENAULT MASTER, 1999/05 r. : mosty, osie tylne, skrzynia bieg., koła, oblachowanie. Tel. 0501/67-53-04 GG9J3H4R

RENAULT MASTER, 1999/07 r. : skrzynie bieg. do wszystkich modeli. Leszno, tel. 0605/69-32-89 GG9LRTJP

RENAULT MASTER, 2000 r., silniki, osprzęt, skrzynie bieg., półosie, chłodnice, elem. blacharki, części mechaniczne, wszystkie części możl. wysyłki w 24 godz. Klodzko, tel. 0601/62-21-37 GI0CW37

RENAULT MASTER, 2000/06 r., 2.2 dCi, 2.5 dCi, 2.5 D, 2.8 dTi, silniki, osprzęt silników, skrzynie bieg., półosie, zawieszenia, drzwi, felgi, boki karoserii, ćwiartki nadwozia. Brzeg, tel. 0600/73-25-17 GI943A49F

RENAULT MASTER, 2002 r., 2500 ccm, dCi : drzwi, wzmocnienia, przełączniki pod kierownicę, chłodnice, lusterka, zawieszenia, zwrotnice. Korfantów, powiat nyski, tel. 0694/89-83-40 GG9RJXMM

RENAULT MASTER, 2002 r. : reflektory Wroclaw, tel. 0667/22-61-18 GI0FPJME

RENAULT MASTER, 2002 r., drzwi tylne i boczne przesuwne Wroclaw, tel. 0515/08-60-90 GI97JEAJ9

RENAULT MASTER, 2003 r., 1.9 DCI, 2.2 DCI, 2.5 DCI: drzwi, szyby, maska silnika, blotniki, klapa tylna, ścianka dzialowa, dach, silnik, skrzynia bieg., pompy, zawieszenia, oś tylna, wtryskiwacze, koła, wnętrze, instalacje, rozrusznik, lampy, komputery, elem. plastikowe i inne możl. wysyłki. Wroclaw, tel. 0888/33-32-22, 0880/88-08-84 GI0EHJW4

RENAULT MASTER, 2004 r., reflektory. Jelenia Góra, tel. 0607/16-23-20 GI0CRPXT

RENAULT MASTER, 2005 r., 2500 ccm, dCi, biały, posiadam części silnika, pasują do Opla Movano ceny do ustalenia. Olesnica, tel. 0607/70-00-96 konkret.tomasz.kaczala@neostrada.pl KI0067010

RENAULT MASTER, 2007 r., 45 tys. km, 2500 ccm, DCI, 120 KM : zawieszenie przednie, turbosprężarka, sprężarka klimat. Kępno, tel. 0669/01-43-66 GI97LWH4J

RENAULT MEGANE, 1600 ccm : różne części z demontażu. Jelenia Góra, tel. 0721/72-16-66 GI9Y4YRX

RENAULT MEGANE, klapa tylna kpl. - 150 zl Walbrzych, tel. 074/844-83-16, 0608/39-63-29 GI0EMT7P

RENAULT MEGANE : klapa tylna, zawieszenie przednie, pompa paliwa, maska - 70 zl. Wieluń, tel. 0721/26-80-59 GG9RJXJM

RENAULT MEGANE II, skrzynia bieg. (automatic i manualna) oraz części do skrzyni bieg., nowe i używane. Wroclaw, tel. 0781/05-42-97 GI09RRK4

RENAULT MEGANE : różne części mech. i blacharskie. Wroclaw, tel. 0609/02-67-37 GG9J3FYJ

RENAULT MEGANE COUPE, 1996 r., 1600 ccm, benz. : wszystkie części z demontażu. Lubin, tel. 0725/47-83-20 GI94ME7PR

RENAULT MEGANE, 1996 r., 1600 ccm, benz., czarny : wszystkie części z rozbiórki, możl. wysyłki. Prusice, powiat trzebnicki, tel. 0602/31-83-51, 0601/79-29-77 GI97P-M4XW

RENAULT MEGANE COUPE, 1996 r., drzwi, lusterka, szyby, lampy tylne, airbag, klapa tylna. Wroclaw, tel. 0515/08-60-90 GG94H4YAJ

RENAULT MEGANE COUPE, 1996/00 r., 1600 ccm, 16V, różne części, wysyłka, możliwy montaż. Jelenia Góra, tel. 0788/71-05-55 GI0A9KMP

RENAULT MEGANE COUPE, 1996/01 r., maska, zderzak, blotniki, reflektory, chłodnica, nadkola, airbagi. Grabów nad Prosną, powiat ostrzeszowski, tel. 0698/77-61-54 GI97LX9KT

RENAULT MEGANE, 1996/02 r., różne części z demontażu. Pieszyce, powiat dzierżoniowski, tel. 0504/17-47-99 GI0W3FW

RENAULT MEGANE I, II, III, 1996/07 r. : silniki, skrzynie biegów, zawieszenia, osprzęt silników, dmuchawy, klimatronic, lampy, oblachowanie, ćwiartki nadwozia, dachy, klapy, drzwi, tapicerki, felgi, oś tylna, ABS, zwrotnice, chłodnice, zestawy do przeróbki wersji angielskiej, przewody i inne, możliwość wysyłki. Śmigiel, powiat kościański, tel. 0601/54-76-01 GG9R7WN7

RENAULT MEGANE, 1996/97 r., 1.4, 1.6 : części z demontażu. Wroclaw, tel. 0604/63-62-41, 0514/26-62-41 GG9THRHP

RENAULT MEGANE hatchback, 1997 r., 1600 ccm, wszystkie części blacharskie i mechaniczne. Kamienna Góra, tel. 0697/97-15-73 GI9TMWCX

RENAULT MEGANE, 1997 r., 1600 ccm, benz. : różne części mech. i blacharskie. Opole, tel. 077/464-33-52, 0503/50-17-42 GG9P97AT

RENAULT MEGANE COUPE, 1997 r. : wszystkie części z demontażu Świdnica, tel. 0666/04-54-38 GG9R7WMP

RENAULT MEGANE, 1997 r., zderzak tylny. Wilków Wielki, powiat dzierżoniowski, tel. 0609/12-02-02 GG9HA94T

RENAULT MEGANE, 1997 r., 1600 ccm : wszystkie części z demontażu. Wolsztyn, tel. 0661/73-53-81 GG9RJXKW

RENAULT MEGANE CABRIO, 1997 r., zderzak tylny. Wroclaw, tel. 0515/08-60-90 GG94H4YAK

RENAULT MEGANE CLASSIC, 1997 r., 1900 ccm, diesel, maski, reflektory, blotniki, klapa tylna, lampy tylne, skrzynia bieg., osprzęt silnika Wroclaw, tel. 0515/08-60-90 GI94HELPM

RENAULT MEGANE, 1997 r., 1600 ccm, benz. : różne części. Wroclaw, tel. 0669/95-96-53 GI97J3AH3

RENAULT MEGANE, 1997/00 r., 1.6 E, 2.0 E, różne części z samochodu po wypadku. Wroclaw, tel. 0604/36-89-38 GI09T3RT

RENAULT MEGANE, 1997/00 r. : zderzaki. Wroclaw, tel. 0666/70-76-06 GG9A4LJE

RENAULT MEGANE, 1998 r., 5-drzwiowy: wszystkie części blacharskie, zawieszenia, klamki, zderzaki, szyby, drzwi, felgi i inne - od 10 zł. Góra, tel. 0507/09-21-29 GI0C3N9L

RENAULT MEGANE, 1998 r., 1600 ccm, benz., 8V : różne części. Oleśnica, tel. 0601/41-23-29 GI0WAE4

RENAULT MEGANE COUPE, 1998 r., 1600 ccm, silnik, skrzynia bieg., maska, blotnik, zderzaki, drzwi, lampy, szyby, zawieszenie przednie i tylne, klapa tylna, chłodnica, skórzana tap., alufelgi i inne. Polkowice, tel. 0513/31-69-76 GI97JTJYK

RENAULT
LAGUNA, KANGOO, CLIO, SCENIC, SCENIC RX4, MEGANE, THALIA, TRAFIC.
DUŻY WYBÓR CZĘŚCI UŻYWANYCH, NOWYCH, SILNIKI. SKUP CZĘŚCI
ZIELONA GÓRA, TEL. 0501 719 795
www.renuwka.pl 0501 719 733

RENAULT MEGANE COUPE, CABRIO, 1998 r., 1600 ccm, 2000, 16V, silnik, skrzynia bieg., maska, blotniki, zderzaki, drzwi, klapy tylne, dach, lampy, szyby, zawieszenie przednie i tylne, chłodnica, pas przedni, poduszki pow., fotele, tapicerki, elem. karoserii. Polkowice, tel. 0513/31-69-76 GI0AMJ7K

RENAULT MEGANE, 1999 r., 1900 ccm, diesel, 4-drzwiowy: silnik, skrzynia bieg., półosie, zawieszenia, osprzęt silnika, chłodnica, przekl. kierownicza, airbag, konsola, licznik, drzwi, klapa tylna, blotniki, ćwiartki nadwozia, felgi i inne części z rozbiórki Brzeg, tel. 0600/73-25-17 GI979YRC4

RENAULT MEGANE, 1999 r., 1600 ccm, benz. : wszystkie części z demontażu. Góra, tel. 0604/17-07-78 GG9P-KWRN

RENAULT MEGANE, 1999 r., 1400 ccm, benz. : wszystkie części z demontażu. Jemielno, powiat górowski, tel. 0602/31-13-83 GG9RJXKE

RENAULT MEGANE HATCHBACK, KOMBI, 1999/02 r., benz., 1.4 8V, 1.4 16V, 1.6 16V: silniki, skrzynie biegów, szyby, maski, zderzaki, blotniki, reflektory, chłodnice, pasy przednie, ćwiartki przednie i tylne, drzwi, lusterka, klapy i lampy tylne, konsole, przekladnie kierownicze, pompy wspomagania, zawieszenia fotele (komplety), airbagi i wiele innych, wysyłka. Świdnica, tel. 0600/28-37-55, 0660/31-40-31 www.auto-czesci.autogielda.pl auto-czesci1@o2.pl KI0653260

RENAULT MEGANE HATCHBACK, 1999/02 r., 1600 ccm, 16V, benz., szyby, maska, reflektory, blotniki, zderzaki, chłodnice, pas przedni, ćwiartki przednie i tylne, tył nadwozia, drzwi, lusterka, klapa i lampy tylne, fotele kubełkowe, belka tylna, zwrotnice, półosie, wahacze, amortyzatory, alternator, rozrusznik, licznik, sprężyny, skrzynia biegów, silnik na części, wysyłka. Świdnica, tel. 0600/28-37-55, 0660/31-40-31 www.auto-czesci.autogielda.pl auto-czesci1@o2.pl KI0566410

RENAULT MEGANE, 2000 r., 1600 ccm, 16V, 5-drzwiowy : wszystkie części z demontażu. Gubin, powiat krośnieński, tel. 0502/30-21-83, 0509/26-99-40 GG9THRFK

RENAULT MEGANE II, 2000 r., szyba klapy bagażnika - 60 zl. Paczków, powiat nyski, tel. 0606/50-82-16 GI04XLF7

RENAULT MEGANE, 2000 r., 1400 ccm, 16V : silnik, skrzynia bieg., osprzęt silnika, blotniki, drzwi boczne, zderzak przedni, zawieszenie, konsola, airbagi, inne Świerzawa, powiat zlotoryjski, tel. 0601/24-72-60 GI97F7CE7

RENAULT MEGANE, 2000 r., zderzaki, reflektory, lampy tylne, maska. Wroclaw, tel. 0515/08-60-90 GI97JEAHW

RENAULT MEGANE CABRIO, 2000 r., 1400 ccm, 16V : wszystkie części Wroclaw, tel. 0601/96-67-37 GI09T4YY

RENAULT MEGANE COUPE, 2001 r., zderzak przedni - 170 zł. Oleśnica, tel. 0601/41-23-29 GI0FPHRA

RENAULT MEGANE II, 2002 r., blotnik prawy przedni - 60 zl. Paczków, powiat nyski, tel. 0606/50-82-16 GI0CRXEM

RENAULT MEGANE II, 2003 r., 1500 ccm, DCI : lampy tylne, zegary, przełączniki kierunkowskazów, obudowa filtra pow., wyświetlacz, zawieszenia, zderzak tylny, wzmocnienie tylne i inne z demontażu Korfantów, powiat nyski, tel. 0694/89-83-40 GG9RJXHY

RENAULT MEGANE II, 2004 r., wszystkie części blacharskie i mechaniczne. Bojanowo, powiat rawicki, tel. 0722/17-08-86 GI97FW4TM

RENAULT MEGANE II, 2004 r. : różne części. Leszno, tel. 0889/20-61-97 GI97LTHME

RENAULT MEGANE II, 2004 r., lampy tylne, zderzak tylny, lusterka, półka tylna, podnośniki el. szyb. Wroclaw, tel. 0515/08-60-90 GI94HELPN

RENAULT MEGANE, 2004 r., airbagi foteli - 150 zł/szt. Ząbkowice Śląskie, tel. 0793/01-49-01 GI97NW47M

RENAULT MEGANE, 2005/08 r. : zderzaki - 200 zł/szt. Leśna, powiat lubański, tel. 0509/91-10-64 GI97MRTWW

RENAULT MEGANE II, 2006 r., 1.5, 1.9, 1.4, 1.6 : drzwi, szyby, maska, blotniki, klapa, ćwiartki nadwozia, dach, silnik, skrzynie bieg., lapy, pompy, zawieszenia, oś tylna, wtryskiwacze, koła, wnętrze, instalacja, rozrusznik, elem. plastikowe, lampy, komputery, możliwość wysyłki Wroclaw, tel. 0880/88-08-84, 0888/33-32-22 GI07JPYW

CLIO, LAGUNA, SCENIC, TRAFIC

RENAULT MEGANE, CLIO, LAGUNA, SCENIC, KANGOO, MASTER, 1996/07 r., poj. 1.2, 1.4, 1.6, 1.8, 2.0, 3.0 V6, 1.9 D, 1.9 DCI, 1.9 DTI, 1.9 DT, 1.5 DCI: silniki, skrzyni bieg. (prawie wszystkie modele), elem. blacharskie, elem. tapicerskie, zawieszenia i inne części z demontażu KEDAR - Radosław Marciniszyn, Bobrzany. Małomice, tel. 0669/00-12-22, 0693/16-90-31 HI3672509

RENAULT MEGANE, SCENIC, benz., diesel : silniki, skrzynie bieg., zawieszenie przednie i tylne, lampy, blotniki, drzwi, zderzaki, szyby, klapa tylna i inne. Prusice, powiat trzebnicki, tel. 0667/20-60-47 GI97FTT9W

RENAULT MEGANE, SCENIC : zawieszenie tylne na tarcze, amortyzatory tylne, zaciski ham., klapka wlewu paliwa. Wroclaw, tel. 0691/89-54-87 GI97LWC3A

RENAULT MEGANE, SCENIC, maska, blotniki, zderzaki, reflektory, kierunkowskazy, atrapa, wzmocnienie czolowe i inne. Wroclaw, tel. 0601/59-21-76 GI97E9H4L

RENAULT MEGANE, SCENIC, maska, blotniki, zderzaki, reflektory, kierunkowskazy, atrapa, wzmocnienie czolowe i inne. Wroclaw, tel. 0601/59-21-76 GI97E9H4L

RENAULT MEGANE, SCENIC, 1997 r., 1600 ccm : silnik, skrzynia bieg., zawieszenia, zderzak przedni, klapa tylna, drzwi boczne, maska silnika, lampy tyle, inne. Świerzawa, powiat zlotoryjski, tel. 0601/24-72-60 GI97F7CKT

RENAULT MEGANE, SCENIC, 2000 r., drzwi lewe przednie i tylne. Wilków Wielki, powiat dzierżoniowski, tel. 0609/12-02-02 GG9HA939

RENAULT MEGANE, SCENIC, 2004 r., zderzaki (przednie i tylne). Wilków Wielki, powiat dzierżoniowski, tel. 0609/12-02-02 GG9HA934

RENAULT MESSENGER, 1997 r., 2500 ccm, 2800 TDI, silniki (na gwarancji), doły silników, glowice, pompy, skrzynie bieg., wały, mosty, resory, felgi, opony, lampy, chłodnice, oblachowanie, oświetlenie, mechaniczne i wszystkie inne części. Klodzko, tel. 0601/62-21-37 GI0AK9AL

RENAULT MIDLINER, 1998 r., wszystkie części z demontażu. Ostrzeszów, tel. 0607/51-46-64 GI0AE39A

RENAULT MODUS, 2004/07 r., 1.5 DCI, 1.2, 1.4, 1.6: drzwi, szyby, maska, blotniki, klapa, ćwiartki nadwozia, dach, silnik, skrzynie bieg., lapy, pompy, zawieszenia, oś tylna, wtryskiwacze, koła, wnętrze, instalacja, rozrusznik, elem. plastikowe, lampy, komputery i inne, możl. wysyłki. Wroclaw, tel. 0888/33-32-22, 0880/88-08-84 GI0A37ML

RENAULT RAPID, 1990 r., 1400 ccm, benz. : wszystkie części z demontażu Chojnów, powiat legnicki, tel. 0880/33-08-93 GG9PKWN3

RENAULT RAPID, 1990/95 r., 1.1 E, 1.9 D : wszystkie części używane, silniki, alternatory, rozruszniki, fotele, szyby, elem. zawieszenia, belki tylne, koła, szyby, pompy vacuum, pompy wtrysku, drzwi, klapy, zderzaki i inne możliwość wysyłki. Wroclaw, tel. 0880/21-52-15 GI97T7YCA

RENAULT RAPID, 1992 r., 1600 ccm, diesel, silnik, skrzynia bieg., polosie, zawieszenia, drzwi, maska, chłodnica i inne części. Brzeg, tel. 0600/73-25-17 GI979YREL

RENAULT SAFRANE, wszystkie części z rozbiórki. Bielawa, powiat dzierżoniowski, tel. 0723/39-44-12 GI0FPF9H

RENAULT SAFRANE, poj. 2.1, 2.2: silnik, skrzynia bieg., inne. Glogów, tel. 0784/18-82-61 GI97H93AC

RENAULT SAFRANE, 1993 r., 2500 ccm, turbo D : alternator, polosie, szyberdach, lusterko lewe, drzwi lewe przednie i inne. Wroclaw, tel. 0791/08-89-68 GI97LCRTY

RENAULT SAFRANE, 1993 r., 2200 ccm, drzwi, maska, klapa tylna, szyby, zawieszenia, tapicerka, koła, silnik 2.2 na części, osprzęt silnika i inne. Wroclaw, tel. 0880/21-52-15 GI0C3XC4

RENAULT SAFRANE, 1993/96 r., 3000 ccm, V6, wszystkie części blacharskie i mechaniczne z demontażu, wnętrze, alufelgi, fotele skórzane, inst. gazowa, silnik Wroclaw, tel. 0880/21-52-15 GI97PJTW3

RENAULT SAFRANE, 1994 r. : wszystkie części z demontażu. Glogów, tel. 0604/47-72-21 GI97ELCNF

RENAULT SCENIC : różne części mech. i blacharskie Wińsko, powiat wolowski, tel. 0889/82-12-72 GG9RWNFK

RENAULT SCENIC, 1996/01 r., maska, zderzak, blotniki, reflektory, chłodnica, nadkola, airbagi Grabów nad Prosną, powiat ostrzeszowski, tel. 0698/77-61-54 GI97LX9KR

RENAULT SCENIC, 1996/01 r., drzwi, zderzak tylny, lusterka, maski, blotniki, reflektory, chłodnice, wentylatory, klapy tylne, lampy tylne, półka tylna, zderzak przedni. Wroclaw, tel. 0515/08-60-90 GG94H4YAF

RENAULT SCENIC, 1997 r. : wzmocnienie czolowe + mocowanie na reflektory, koła zimowe i kołpaki 14", wlew paliwa. Olawa, tel. 0604/27-51-21 GI0HF3K

RENAULT SCENIC, 1997/98 r., 1600 ccm : różne części z demontażu. Wroclaw, tel. 0604/63-62-41, 0514/26-62-41 GI97FMFXF

RENAULT SCENIC, 1998 r., różne części mech. i blacharskie. Gostyń, tel. 0665/06-88-11 GI04M3HM

RENAULT SCENIC, 1998 r., 1600 ccm, 2000, silniki, skrzynie bieg., maska, blotniki, zderzaki, lampy, drzwi, klapa tylna, szyby, zawieszenie przednie i tylne, szyberdach, airbagi, fotele, elem tapicerki, fotele, elem. cięte nadwozia. Polkowice, tel. 0513/31-69-76 GI0AMJ7W

RENAULT SCENIC, 1998 r., diesel, wszystkie części z demontażu. Rawicz, tel. 0607/57-06-96, 0501/65-30-79 GI0FHNNY

RENAULT SCENIC I, 1998 r., 1900 ccm, dI : dach z szyberdachami, zwrotnice, kolumna McPhersona, komputer, alternator, nagrzewnica, szyby, drzwi prawe tylne. Trzebnica, tel. 0502/86-06-57 GI97FK7HE

RENAULT SCENIC, 1998 r., 1600 ccm, benz : wszystkie części z demontażu, elem. blacharki, części mechaniczne, silniki, skrzynie bieg., szyby, elem. wnętrza, zderzaki, zawieszenia i inne. Wroclaw, tel. 0692/96-65-03 GG9THRE4

RENAULT SCENIC, 1999 r., 1900 ccm, diesel, turbo D, silnik, osprzęt silnika, skrzynia bieg., półosie, zawieszenia, przekladnia kier., wentylator chłodnicy, drzwi, felgi, komputer, licznik, próg lewy ze słupkiem, tylna część nadwozia. Brzeg, tel. 0600/73-25-17 GG94347JA

RENAULT SCENIC, 1999 r., 1900 ccm, dTi : różne części mech. i blacharskie. Wolów, tel. 0606/10-64-73 GI0FPKK4

RENAULT SCENIC, 1999 r., 1400 ccm, 1.6, 1.9 TDI, drzwi, szyby, maska silnika, blotniki, klapa tylna, ćwiartki nadwozia, dach, silnik, skrzynia bieg., lapy, pompy, wtryskiwacze, zawieszenia, oś tylna, koła, wnętrze, instalacje, rozrusznik, lampy, komputery, elem. plast. wnętrza i inne możl. wysyłki na cały kraj. Wroclaw, tel. 0888/33-32-22, 0880/88-08-84 GI0EHJMX

RENAULT SCENIC, 1999/03 r. : wszystkie części z rozbitego auta. Wroclaw, tel. 0697/30-77-69

RENAULT SCENIC, 1999/05 r., 1600 ccm, wszystkie części blacharskie i mechaniczne. Bojanowo, powiat rawicki, tel. 0722/17-08-86 GI97FW4TE

RENAULT SCENIC, 2000 r. : maska silnika, blotniki, zderzaki, drzwi. Miękinia, powiat średzki, tel. 071/317-81-19, 0601/82-22-34 GG9N7PWF

RENAULT SCENIC 1996-2008 R. części nowe i używane
Drezdenko, tel. 0-695 722 791, 095/762-21-91

RENAULT SCENIC, 2000 r., 96 tys. km, 2000 ccm, 16V, granatowy: silnik, skrzynia bieg., drzwi, dach, ćwiartki nadwozia, osprzęt silnika, oś tylna, zawieszenie przednie, klapa tylna, RO, airbagi, inne Wolów, tel. 0606/32-29-96 GG9THRCN

RENAULT SCENIC, 2000 r., 1.4, 1.6, 1.9 DCi: drzwi, szyby, maska silnika, blotniki, klapa tylna, ścianka dzialowa, dach, silnik, skrzynia bieg., pompy, zawieszenia, oś tylna, wtryskiwacze, koła, wnętrze, instalacje, rozrusznik, elem. plastikowe, lampy, komputery i inne, możl. wysyłki. Wroclaw, tel. 0888/33-32-22, 0880/88-08-84 GI0FPMAL

RENAULT SCENIC, 2001 r., 76 tys. km, 1600 ccm, 16V, benz., silnik, skrzynia bieg., zawieszenia i inne. Ilowa, powiat żagański, tel. 0602/81-85-21 GI0C4WAE

RENAULT SCENIC, 2002 r., 1900 ccm, DCI, maska, oś tylna, klapa tylna, zderzaki, zbiorniczki, lusterka, przełącznik kierunkowskazów, drzwi, konsola + airbagi, licznik, felgi stalowe, panel klimatronica, wzmocnienia, silniczek wycieraczek, podszybie, reflektory, chłodnice, blotniki, lampy tylne. Korfantów, powiat nyski, tel. 0694/89-83-40 GI97NEW7X

RENAULT SCENIC II, 2003/08 r. : klapa tylna, alufelgi 16" + opony Michelin. Olawa, tel. 0604/85-40-04 GI07CCE4

RENAULT SCENIC, 2004 r., lampa prawa tylna. Wilków Wielki, powiat dzierżoniowski, tel. 0609/12-02-02 GG9HA7XF

RENAULT SCENIC II, 2004 r., 1.5 D, 1.9 DCI, 1.4, 1.6: drzwi, szyby, maska silnika, blotniki, klapa tylna, ćwiartki nadwozia, dach, silnik, skrzynia bieg., lapy, pompy, zawieszenia, oś tylna, wtryskiwacze, koła, wnętrze, rozrusznik, lampy, komputery, instalacje, elem. plast. i inne możl. wysyłki. Wroclaw, tel. 0888/33-32-22, 0880/88-08-84 GI0EHJMH

RENAULT SCENIC II, 2005 r., 1900 ccm, dCi : podszybie, sprężarka klimat., rozrusznik, alternator, konsola, airbagi, kolumny McPhersona, przekl. kierownicy, hak, tylna oś, reflektory, lampy tylne, zderzaki, drzwi, lusterka, blotniki, wzmocnienia, chłodnice, półosie, maska, tylna klapa. Korfantów, powiat nyski, tel. 0694/89-83-40 GG9RJXCN

RENAULT THALIA, szyby, nowe i używane, części tuningowe - 350 zl. Gryfów Śląski, powiat lwówecki, tel. 075/781-37-04, 0728/19-10-28 GI07THHT

RENAULT
CZĘŚCI UŻYWANE, SKUP - SPRZEDAŻ

KAROSERIA	MECHANIKA (w całości lub na części)
071/311-59-42	071/318-93-45
071/311-54-13	0-606 435 485
0-604 607 719	Ratowice
Siechnice	ul. Słoneczna 22
ul. Opolska 21	

RENAULT TRAFIC, 1700 ccm, kat. : elem. silnika - 300 zl. Leśna, powiat lubański, tel. 075/721-16-32, 0887/71-87-28 GG9RWNEW

RENAULT TRAFIC, 2100 ccm, diesel, silnik + skrzynia bieg., inne. Wroclaw, tel. 0506/08-51-71 GI97FAWMP

RENAULT TRAFIC : różne części mech. i blacharskie. Wroclaw, tel. 0609/83-67-37 GG9CFWFF

RENAULT TRAFIC, 1700 ccm, benz. : silnik, skrzynia bieg. (5), glowica, blok silnika, alternator, inne. Ząbkowice Śląskie, tel. 0609/30-78-38 GG9N7PRM

RENAULT TRAFIC, 1986 r., 1700 ccm, benz., wszystkie części z demontażu. Owczary, powiat olawski, tel. 0669/39-82-76 GI079494

RENAULT TRAFIC, 1986/98 r., 2.1 i 2.5D : silniki, części silników, glowice, skrzynie bieg., części skrzyń biegów, półosie piasty, resory, maski, lampy, chłodnice, listwy kierownicze, felgi, koła i inne. Walbrzych, tel. 0604/62-70-89, 0604/79-90-96 GI0EHJ49

RENAULT TRAFIC, 1988 r., 1700 ccm, silnik, półosie, drzwi. Wroclaw, tel. 0880/21-52-15 GI09F9K7

RENAULT TRAFIC, 1990/97 r., półoś, skrzynia bieg., drzwi. Wroclaw, tel. 0691/89-42-68 GI04FX7L

RENAULT TRAFIC, 1992/99 r. : dużo części mech. i blacharskich, silnik, części silnika, skrzynia bieg. (5), elem. blacharki, szyby, koła, drzwi, hak, zawiasy, przełączniki, felgi, opony, elem. plastikowe. Legnica, tel. 0792/92-99-92 GI04XJTJ

RENAULT TRAFIC, 1993 r., benz., diesel, silniki (gwarancja), doły, glowice, osprzęt, skrzynie bieg., pompy, półosie, chłodnice, zawiasy tylne, podnośniki szyb, oblachowanie, oświetlenie, części mechaniczne, felgi, opony, inne możl. wysyłki w 24 godz. Klodzko, tel. 0601/62-21-37 GI0CTYT

RENAULT TRAFIC, 1993 r., 2500 ccm, diesel : silnik, skrzynia bieg., stan bdb. Wroclaw, tel. 0504/20-18-36 GI9XEMNH

RENAULT TRAFIC, 1993 r., 2500 ccm, diesel, wszystkie części z demontażu, silnik, zawieszenie, elem. blacharki, szyby, koła, części mechaniczne, lampy, półosie, resory, układ kierowniczy i inne. Wroclaw, tel. 0796/62-56-10 GI09FA3Y

RENAULT TRAFIC, 1999/07 r. : skrzynie bieg. do wszystkich modeli. Leszno, tel. 0605/69-32-89 GG9LRTAP

RENAULT TRAFIC, 2002 r., 1900 ccm, dCi, wszystkie części blacharskie i mechaniczne. Bojanowo, powiat rawicki, tel. 0722/17-08-86 GI97FW4TR

RENAULT TRAFIC, 2004 r., 1900 ccm, dCi, zestaw części do przerobienia wersji angielskiej, wtryskiwacze do silnika 80 KM, pompa wysokiego ciśnienia. Brzeg, tel. 0600/73-25-17 GG94347CT

RENAULT TWINGO : silniki, skrzynie bieg., zawieszenie przednie i tylne, blotniki, zderzaki, drzwi, szyby, klapa tylna i inne. Prusice, powiat trzebnicki, tel. 071/312-54-64 GI97H47MJ

RENAULT TWINGO, skrzynia bieg. Wroclaw, tel. 0880/54-00-62, 0695/73-06-62 GI0EWLYE

RENAULT TWINGO, różne części. Wroclaw, tel. 0501/79-43-50, 0501/14-71-59 GI97NEYFP

RENAULT TWINGO, 1993 r., wszystkie części z demontażu. Gostyń, tel. 0665/06-88-11 GI0FPL9J

RENAULT TWINGO, 1993 r. : różne części z demontażu. Jelenia Góra, tel. 0721/72-16-66 GG9PKWHH

RENAULT TWINGO I, 1993/98 r., zderzak tylny. Paczków, powiat nyski, tel. 0511/71-50-90 GI97NMFMC

RENAULT TWINGO, 1994 r., wzmocnienie przednie, reflektory, możl. wysyłki. Wroclaw, tel. 0788/32-32-68 GI97R7MLY

RENAULT TWINGO, 1994/00 r. : zderzaki, wzmocnienie przednie, półosie, wahacze, drzwi, blotniki tylne, klapy tylne, lampy tylne, zderzak tylny, airbag, reflektory, chłodnice wody i klimatyzacji, zawieszenia. Wroclaw tel. 0515/08-60-90 GG94H4YAE

RENAULT TWINGO, 1995 r., 1200 ccm : wszystkie części z demontażu Namysłów, tel. 0504/60-88-71 GI97ENX4W

RENAULT TWINGO, 1995 r. : reflektory, lampy tylne, felgi. Ostrów Wielkopolski, tel. 0880/45-62-82 GI0A79C7

RENAULT TWINGO, 1995 r., 1200 ccm, benz. : wszystkie części z demontażu Rawicz, tel. 0607/78-08-20 GI94LCH74

RENAULT TWINGO, 1997 r., 1200 ccm, benz., skrzynia bieg., zderzaki (przedni i tylny). Wilków Wielki, powiat dzierżoniowski, tel. 0609/12-02-02 GG9HA7TJ

RENAULT TWINGO, 1997 r. : zderzak. Wroclaw, tel. 0666/70-76-06 GG9A4LNP

RENAULT TWINGO, 1997/03 r., 1.2, 1.2 16V, airbagi, silnik, skrzynia bieg., półosie, zawieszenia, przekladnia kier., maska, reflektory, blotniki, zderzak, szyba, drzwi, chłodnica, wentylator, osprzęt silnika, konsola, fotele, dach, ćwiartki nadwozia, lusterka, tapicerki i inne. Brzeg, tel. 0600/73-25-17 GG94347AL

RENAULT TWINGO, 1999 r., 114 tys. km, 1200 ccm, wiśniowy, zderzak tylny, klapa bag. kpl., siedzenia, stacyjka, komputer, przełączniki pod kierownicę, zawieszenia, szyby, ABS, zbiornik paliwa, lampy, drzwi, belka tylna i inne. Polanica-Zdrój, powiat klodzki, tel. 0887/10-47-01, 0887/06-35-31 GG9MH7XC

RENAULT TWINGO, 1999 r., 1300 ccm, wersja z ABS i klimat. : wszystkie części. Trzebnica, tel. 0502/86-06-57 GI0CJKWR

RENAULT TWINGO, 2002 r., lampy tylne (prawa i lewa). Wilków Wielki, powiat dzierżoniowski, tel. 0609/12-02-02 GG9HA7T7

RENAULT TWINGO, 2003 r., 1200 ccm, benz. : blotniki, maska silnika, wzmocnienie przednie, przełączniki pod kierownicę, z kpl. dokumentacją, zawieszenie, licznik, kolumny McPhersona Korfantów, powiat nyski, tel. 0694/89-83-40 GG9RJX7L

RENAULT TWINGO, 2008 r., zderzak tylny, lampy tylne Wroclaw, tel. 0515/08-60-90 GI97JEAC9

RENAULT TWINGO, MEGANE, LAGUNA, CLIO, TRAFIC, MASTER, 19 : silniki 1.2, 1.2 16V, 1.4, 1.4 16V, 1.6, 1.6 16V, 1.8, 1.8 16V, 2.0, 2.0 16V, 1.5 DCI, 1.9 D, 1.9 DT, 1.9 DTI, 1.9 DCI, 2.1 D, 2.2 DCi, 2.8 DCi, osprzęt silników, skrzynie bieg., części karoseryjne. Ratowice, tel. 071/318-93-45, 0606/43-54-85 W01164166

RENAULT VEL SATIS, 2002 r., 3000 ccm, dCi : lampy, klapa tylna, kolumny McPhersona, zegary, airbagi foteli, zderzak tylny, drzwi, sprężarka klimat., mechanizm wycieraczek, ramiona wycieraczek. Korfantów, powiat nyski, tel. 0694/89-83-40 GG9RJX7J

RENAULT VEL SATIS, 2003 r., 2.2 DCI, 3.5 V6, 2.0 turbo drzwi, szyby, maska silnika, blotniki, klapa tylna, ścianka dzialowa, dach, silnik, skrzynia bieg., pompy, zawieszenia, oś tylna, wtryskiwacze, koła, wnętrze, instalacje, rozrusznik, lampy, komputery, elem. plastikowe i inne, możl. wysyłki. Wroclaw, tel. 0888/33-32-22, 0880/88-08-84 GI0FPMA4

ROBUR, 1987 r., różne części. Wroclaw, tel. 0664/52-87-04 GG9MH7WY

ROBUR, 1988 r. : różne części. Wroclaw, tel. 0666/70-76-06 GG9A4LP4

ROVER, 1995 r., 1400 ccm, benz. : silnik. Opole, tel. 077/464-33-52, 0503/50-17-42 GG9P977F

ROVER 111, 1990 r., 1100 ccm : różne części. Chojnów, powiat legnicki, tel. 0602/58-63-39, 0608/58-41-30 GG9PKWEM

ROVER 111, 1990/95 r. : różne części z demontażu. Jelenia Góra, tel. 0721/72-16-66 GG9PKWEK

ROVER 111, 114, 1995 r., 1100 ccm, benz. : wszystkie części mechaniczne i blacharskie. Wroclaw, tel. 0504/20-18-36 GI9YT7Y9

ROVER 200 : zawieszenie przednie, silnik, skrzynia bieg. (5), różne części mech. i blacharskie Oleśnica, tel. 071/315-40-51 GG9AREJ7

ROVER 200 : różne części mech. i blacharskie Wolów, tel. 0692/40-61-93 GG9CFWCM

ROVER 200, 1997/98 r., 1400 ccm, 16V : części z demontażu. Wroclaw, tel. 0604/63-62-41, 0514/26-62-41 GG9THR9C

ROVER 200, 1999 r. : wzmocnienie czolowe, blotniki przednie, zderzak przedni, maska silnika. Olawa, tel. 0604/27-51-21 GI097RNX

ROVER 200, 400, 1996/99 r. : różne części z demontażu. Strzegom, powiat świdnicki, tel. 0607/70-54-92 GI94NWRJR

ROVER 200, 400, 600 : elem. blacharki, oświetlenie, zawieszenie. Prusice, powiat trzebnicki, tel. 0603/63-17-70 GI97H9F9J

ROVER 200, 400, 600 HATCHBACK, SEDAN, 1996/00 r., 1400 ccm, 8V, 1.4 16V, 1.6 16, 2.0 E, 2.0 TD : silniki, skrzynie bieg., oś silnika, półosie, zawieszenia, maski, blotniki, zderzaki, reflektory (wersja kontynentalna), drzwi, lusterka, blotniki, lampy tył., klapy tył., elem. wnętrza, przekladnie kier., airbagi i inne Wroclaw, tel. 0515/08-60-90 GI94EMY3H

ROVER 200/25, 1990/98 r. : różne części z demontażu. Wroclaw, tel. 0602/27-76-99

ROVER 214, maska, zderzak, blotniki, reflektory, chłodnica, nadkola, atrapa, airbag. Grabów nad Prosną, powiat ostrzeszowski, tel. 0698/77-61-54 GI97LX9LH

ROVER 214 SRI, 1990 r. : różne części mech. i blacharskie. Świebodzice, powiat świdnicki, tel. 0609/86-84-01 GI944FW4J

ROVER 214, 1992 r., 1400 ccm : silnik, skrzynia bieg., elem blacharki i inne. Wolsztyn, tel. 0661/73-53-81 GG9RJX3T

ROVER 214, 1996/00 r. : zderzak przedni (chromowane wykończenia) - 350 zl Jelenia Góra, tel. 0608/84-90-36 GG9RJX3J

ROVER 214, 1997 r. : wszystkie części z demontażu, możliwość wysyłki. Wroclaw, tel. 0796/62-56-10 GI09F9TJ

ROVER 220, 1996/00 r., 2000 ccm, turbodiesel : blotniki, drzwi, lusterka, klapa i lampy tylne, wózek pod silnik, zwrotnice, wahacze, kolumny McPhersona, amortyzatory, sprężyny, belka tylna, alternator z vacuum, rozrusznik, licznik, konsola, stacyjka, sprzęgło, pompa wtryskowa, elem. klimatyzacji i wiele innych, możliwość wysyłki na całą Polskę. Świdnica, tel. 0600/28-37-55, 0660/31-40-31 www.auto-czesci.autogielda.pl auto-czesci1@o2.pl KI87EP7EM

ROVER 25 : zderzak tylny. Ostrów Wielkopolski, tel. 0696/42-18-65 GG9RJWYX

ROVER 25 : przekladnia kier. Wroclaw, tel. 0515/08-60-90 GG94H4YAC

ROVER 25, 2000 r. : części kpl. przodu i inne. Wolów, tel. 0692/40-61-93 GG9CFWAW

ROVER 25, 45, 75, 100, 200, 400, 600, 1.4, 1.6, 1.8, 2.0 : wszystkie części mech. i blacharskie, elem. plast., silniki, skrzynie bieg. manual. i automat., zawieszenia kpl., klimat., airbagi z demontażu, możl. wysyłki. Krobia, tel. 065/573-87-95, 0602/46-72-40 GG9LRT4W

ROVER 400 : zderzak przedni - 250 zl. Tel. 071/383-45-05, 0793/22-50-17 GI97EFCEX

ROVER 400 : maska silnika, zderzak, blotniki, reflektory, chłodnica, nadkola, airbag, atrapa. Grabów nad Prosną, powiat ostrzeszowski, tel. 0698/77-61-54 GI97LX9LK

ROVER 400, maska, zderzak, światła, nowe i używane szyby - 200 zł. Gryfów Śląski, powiat lwówecki, tel. 075/781-37-04, 0728/19-10-28 GI07THFC

ROVER 400, 1999 r. : reflektory - 250 zł/szt Jelenia Góra, tel. 0608/84-90-36 GG9RJWYF

ROVER 414 hatchback : wszystkie części z demontażu. Glogów, tel. 0784/18-82-61 GI97H93CM

ROVER 414, 1996 r., 1400 ccm, benz. : wszystkie części z demontażu. Glogów, tel. 0604/47-72-21 GI97ELCNX

ROVER 414 SEDAN, 1996/00 r., 30 tys. km, 1400 ccm, benzyna, pas przedni, ćwiartki nadwozia, reflektor lewy, klapa i lampy tylne, drzwi, lusterka, konsola, airbagi, dmuchawa, nagrzewnica, wózek pod silnik, wahacze, zwrotnice, półosie z przegubami, kolumny McPhersona, amortyzatory, sprężyny, sprzęgło, stacyjka i inne, możliwość wysyłki lub dowozu. Świdnica, tel. 0600/28-37-55, 0660/31-40-31 www.auto-czesci.autogielda.pl auto-czesci1@o2.pl KI87NK4K9

FOTO ROVER 416, 1997/99 r., diesel, wszystkie części blacharskie i mechaniczne, silnik, skrzynia biegów, drzwi, elementy cięte. Wroclaw, tel. 0798/79-60-54, 0510/06-11-65 www.nkk.autogielda.pl andrex51@wp.pl KI3357999

ROVER 45 : zderzak przedni - 250 zl. Tel. 071/383-45-05, 0793/22-50-17 GI97EFCF4

ROVER 45, blotniki, przekl. kierownicza. Wroclaw, tel. 0515/08-60-90 GG94H4YAA

ROVER 45, 2000/01 r., 1.4, 1.8 : części z demontażu Wroclaw, tel. 0604/63-62-41, 0514/26-62-41 GI94H3LKL

ROVER 620 : różne części mech. i blacharskie. Tel. 0604/70-39-04, 0662/33-95-07 GG9CFWA3

ROVER 620, 1993/99 r., 2000 ccm, benz. : wszystkie części z demontażu. Strzegom, powiat świdnicki, tel. 0607/70-54-92 GG9R7WEW

ROVER 620, 1994/98 r., SDI : różne części z demontażu możliwość wysyłki. Jelenia Góra, tel. 0721/72-16-66 GI94CLFXK

ROVER 75, zderzak przedni, stan idealny - 350 zl. Gryfów Śląski, powiat lwówecki, tel. 0728/19-10-28, 075/781-37-04 GI09LNNF

ROVER 75 : wszystkie części, kompletny przód. Wolów, tel. 0692/40-61-93 GG9CFW9R

ROVER 75, 1999 r. : różne części z demontażu. Wroclaw, tel. 0602/27-76-99

ROVER 75 SEDAN, 1999/02 r., 2500 ccm : wszystkie części, silnik 1.8, 2.0, 2.5 V6, skrzynie biegów, maski, zderzaki, lampy, skórzana tap. i inne - 200 zl Ostrów Wielkopolski, tel. 0504/55-17-88 II0FK4R7

ROVER 75, 2000 r., 1.8, 2.0 : części z demontażu. Wroclaw, tel. 0604/63-62-41, 0514/26-62-41 GI94RW9RJ

ROVER 75, 2001 r., 2000 ccm, benz. : wszystkie części z demontażu. Świerzawa, powiat złotoryjski, tel. 0601/24-72-60 GI9737EMT

ROVER 827, 1992/97 r., 2700 ccm, 24V : różne części z demontażu. Jelenia Góra, tel. 0721/72-16-66 GG9P-KW7L

SAAB 9-3, 2000 r. : wszystkie elem. blach przodu. Wołów, tel. 0692/40-61-93 GI97H9EWM

SAAB 9-3, 2004 r. : zbiorniczki, wzmocnienia, błotniki, chłodnice, drzwi, maska, klapa tylna, sanki, felgi aluminiowe, zderzaki, alternator, rozrusznik, lusterka, przełączniki kierunkowskazów, airbagi, kurtyny, licznik, półosie, przekładnia kier., reflektory. Korfantów, powiat nyski, tel. 0694/89-83-40 GI97NEW9M

SAAB 900, 1994/99 r., 2000 ccm, turbobenzyna, 185 KM: maska, błotniki, drzwi, lusterka, chłodnice, wentylator chłodnicy, pas przedni, ćwiartki nadwozia, wózek pod silnik, klapa, lampy, zderzak tylny, intercooler, zwrotnice, półosie z przegubami, przekładnia kier., alternator, rozrusznik, belka tylna, wtryskiwacze i inne, możliwość wysyłki. Świdnica, tel. 0600/28-37-55, 0660/31-40-31 www.auto-czesci.autogielda.pl auto-czesci1@o2.pl KI99RWF9

SAAB 9000 : głowica, błotniki, zderzaki. Prusice, powiat trzebnicki, tel. 071/312-54-64 GI94EERJW

SAAB 9000 CS HATCHBACK, 1994 r., 2000 ccm, 16V : wzmocnienie przednie, podłużnice, drzwi, błotniki tylne, lampy tylne, klapy tylne, silnik, osprzęt silnika, zawieszenia, fotele, pasy bezpieczeństwa, airbagi, zderzak tylny. Wrocław, tel. 0515/08-60-90 GG94H4YA9

SEAT, poj. 1.9, 2.0: różne części z demontażu Ząbkowice Śląskie, tel. 0609/30-78-38 GG9KHLMW

SEAT ALHAMBRA, tarcze ham., drzwi, klapa tylna, zderzak tylny, błotniki przednie, elem. wnętrza i inne. Bolesławiec, tel. 0605/84-76-84 GI0CY939

SEAT ALHAMBRA, 2000 ccm, automatic: wszystkie części z demontażu. Jemielno, powiat górowski, tel. 0604/17-07-78 GI04P4J4

SEAT ALHAMBRA : zawieszenie, wszystkie elem. potrzebne do przełożenia z wersji, elem. blacharki, zderzaki, lampy i inne. Prusice, powiat trzebnicki, tel. 0667/20-60-47 GI97FTFYF

SEAT ALHAMBRA . maska silnika, zderzak, drzwi, chłodnice. Wrocław, tel. 0515/08-60-90 GG94H4YA7

SEAT ALHAMBRA, 1995/00 r., 1900 ccm, TDI : silnik + skrzynia bieg., osprzęt silnika, drzwi, klapa tylna, inne. Bolesławiec, tel. 0662/48-83-64 GI94RP9PR

SEAT ALHAMBRA, 1995/99 r., 1900 ccm, TDI (1Z) 90 KM, silnik 90 KM, szyby, maska, błotniki, chłodnice, ćwiartki przednie i tylne, dach do wersji z szyberdachem, drzwi, fotele przednie kapitańskie, pompa wtrysku, sprzęgło, stacyjka, wahacze, zaciski ham., układ wydechowy, airbagi, komputer, pasy bezp. i wiele innych, możl. wysyłki. Świdnica, tel. 0600/28-37-55, 0660/31-40-31 www.auto-czesci.autogielda.pl auto-czesci1@o2.pl KI2183069

SEAT ALHAMBRA, 1997 r., 1900 ccm, TDI, klapa tylna, błotniki, maska, chłodnice, airbagi, półosie, silniczek wycieraczek, reflektory, wzmocnienie, pompa ABS, panel klimat., drzwi, zegary. Korfantów, powiat nyski, tel. 0694/89-83-40 GI974TJLA

SEAT ALHAMBRA, 1997 r., 2000 ccm, benz. : różne części mech. i blacharskie. Wrocław, tel. 0601/96-67-37 GG9J3FMA

SEAT ALHAMBRA, 1998 r., 1900 ccm, TDI : części z demontażu. Wrocław, tel. 0604/63-62-41, 0514/26-62-41 GI977KHKF

SEAT ALHAMBRA, 1999 r., 1900 ccm, TDI : głowica. Nysa, tel. 0697/64-14-14 GI9XETJ3

SEAT ALHAMBRA, 2001 r., 1.9 TDI, 2.0: silniki, skrzynia bieg. (5), maska, błotniki, zderzaki, pas przedni, lampy, szyby, drzwi, klapy tył, zawieszenie przednie i tylne, przekładnia kierownicza, airbagi, konsola, alufelgi i inne części. Polkowice, tel. 0513/31-69-76 GI9MA94W

SEAT AROSA : zderzaki, lampy. Prusice, powiat trzebnicki, tel. 071/312-54-64 GI97FPHNH

SEAT AROSA, 1999/04 r., 1400 ccm, 16V, benz., diesel, wszystkie wersje silnikowe, części blacharskie odkręcane i cięte, części mechaniczne, zawieszenia kompletne i w detalach, skrzynie biegów, silniki i osprzęt, chłodnice, elementy wnętrza i elem. plastikowe, poduszki, tapicerki i inne. Mirsk, powiat lwówecki, tel. 0606/64-09-98 w godz. 7-17, 0600/05-33-82 biuro@axmoto.pl II0EWHAA

SEAT CORDOBA : różne części z demontażu. Jelenia Góra, tel. 0721/72-16-66 GI9Y4YRT

SEAT CORDOBA, 1900 ccm, diesel, granatowy, silnik - 1.000 zł. Opole, tel. 077/457-49-34 GI97N74Y3

SEAT CORDOBA : wszystkie części z demontażu. Raciborowice Górne, powiat bolesławiecki, tel. 0514/65-48-45 GG9RWN7A

SEAT CORDOBA, 1991/98 r., poj. 1.0, 1.4, 1.8, 1.9 D: silnik, skrzynia bieg., maska silnika, zderzaki, drzwi. Prochowice, powiat legnicki, tel. 0508/25-98-17, 0691/06-92-48 GI97AFLHJ

SEAT CORDOBA, 1994 r., 1600 ccm : silnik, zawieszenie, drzwi lewe, klapa tylna i inne. Wrocław, tel. 0791/26-70-76 GI97394LK

SEAT CORDOBA, 1994/07 r., maski, błotniki, zderzaki, wzmocnienie czołowe, reflektory, kierunkowskazy, zderzaki, zaślepki halogenów, klapy tylne. Wrocław, tel. 0601/59-21-76 GI97FKEAH

SEAT CORDOBA, 1994/07 r., maski, błotniki, zderzaki, wzmocnienie czołowe, reflektory, kierunkowskazy, zderzaki, zaślepki halogenów, klapy tylne. Wrocław, tel. 0601/59-21-76 GI97FKEAH

SEAT CORDOBA, 1994/99 r., 1900 ccm, turbodiesel : wał, tłoki z korbowodami, wałek rozrządu, pompa wtrysku, turbina, szyby, chłodnica, wentylator, drzwi, lampy tylne, zwrotnice, wahacze, belka tylna, licznik, konsola, kierownica, alternator, przekładnia kier., pompa wspom., nagrzewnica, wózek pod silnik, silniczek wycieraczek i inne, możliwość wysyłki. Świdnica, tel. 0600/28-37-55, 0660/31-40-31 www.auto-czesci.autogielda.pl auto-czesci1@o2.pl KI99RWCL

SEAT CORDOBA, 1995 r., 1600 ccm, benz. : różne części mech. i blacharskie. Bolesławiec, tel. 0889/91-75-52 GI97FJYH9

SEAT CORDOBA, 1995 r., wszystkie części. Kłodzko, tel. 0603/47-95-59 GI0FPKPL

SEAT CORDOBA, 1995/96 r., kolor zielony: zderzak przedni - 90 zł. Jaworzyna Śląska, powiat świdnicki, tel. 0726/71-01-91 GI0ARXPH

SEAT CORDOBA, 1995/99 r., 85 tys. km, 1400 ccm, benzyna, 2-, 4-drzw., silnik APQ, skrzynia biegów, maska, zderzaki, błotniki, chłodnice, reflektory, kierunkowskazy, ćwiartki przednie, drzwi, lusterka, klapa i lampy tylne, aparat zapł., alternator, rozrusznik, kolektory, półosie, zwrotnice, amortyzatory, wózek wtryski, sprężyny, pompa wsp. i inne, wysyłka na cały kraj. Świdnica, tel. 0600/28-37-55, 0660/31-40-31 www.auto-czesci.autogielda.pl auto-czesci1@o2.pl KI0891480

SEAT CORDOBA, 1996 r., 80 tys. km, 1400 ccm, benz., niebieski, wszystkie części z demontażu. Międzylesie, powiat kłodzki, tel. 0603/33-86-55 GI0FPKHL

SEAT CORDOBA, 1996 r. : szyberdach. Opole, tel. 077/464-33-52, 0503/50-17-42 GG9P973R

SEAT CORDOBA, 1996 r., 1600 ccm : drzwi, szyby, podnośniki szyb, inst. gazowa, tapicerka, zegary, przełączniki, ABS, ukł. wydechowy, szyberdach, oś tylna, zderzak tylny, zbiorniki, listwa kier., koła i inne. Trzebnica, tel. 0604/20-31-78 GI97999LC

SEAT CORDOBA, 1996/97 r., 1.4, 1.6 : części z demontażu. Wrocław, tel. 0604/63-62-41, 0514/26-62-41 GG9THPYM

SEAT CORDOBA, 1997 r., 1900 ccm, diesel : wszystkie części z demontażu. Grabów nad Prosną, powiat ostrzeszowski, tel. 0698/77-61-54 GG9RJWRK

SEAT CORDOBA, 1998 r., 1600 ccm, benz., czerwony, silnik, skrzynia bieg., drzwi, zawieszenia, przekł. kierownicza, zderzak tylny, ćwiartki nadwozia, klapa tylna i inne. Dzierżoniów, tel. 0609/97-82-40 GI077W7A

SEAT CORDOBA, 1998 r. : przód kpl. Wołów, tel. 0692/40-61-93 GI97H9EYT

SEAT CORDOBA, 1999 r., 1600 ccm, benz. : głowica. Góra, tel. 0604/17-07-78 GG9PKTXW

SEAT CORDOBA, 1999 r. : lampy tylne, komputer, inne. Jemielno, powiat górowski, tel. 0602/31-13-83 GG9RJWRC

SEAT CORDOBA, 1999/01 r., różne części, wysyłka, możliwy montaż. Jelenia Góra, tel. 0788/71-05-55 GI97LWJ4L

SEAT CORDOBA II FL, 1999/02 r., 1900 ccm, TDI, (ASV), skrzynia biegów kpl. do przekładki anglika, konsola z poduszką, licznik, przekładnia kierownicza, zawieszenie sportowe, belka tylna tarczowa, zaciski ham., pompa wtryskowa, pompa ABS, pompa wspom., alternator, koło dwumasowe, airbagi, stacyjka, zwrotnice, półosie, możliwość wysyłki. Świdnica, tel. 0600/28-37-55, 0660/31-40-31 www.auto-czesci.autogielda.pl auto-czesci1@o2.pl KI0157090

SEAT CORDOBA, 2001 r. : wzmocnienie przednie, chłodnica, błotniki. Wołów, tel. 0692/40-61-93 GI97H9EYC

SEAT CORDOBA, 2003 r., 1400 ccm : skrzynia bieg., chłodnica klimat. i wody. Wrocław, tel. 0791/26-70-76 GI97FK3KP

SEAT CORDOBA, IBIZA, poj. 1.1, 1.4, 1.6, 1.9: wszystkie części z demontażu. Prochowice, powiat legnicki, tel. 0508/25-98-17, 0691/06-92-48 GI97FJE4W

SEAT CORDOBA, IBIZA, 1993/98 r., 1.9, 1.4, 1.6, 1.8 : szyberdach, lampy tylne, skrzynie biegów, przepływomierze, łapy, felgi aluminiowe, poduszki pow., chłodnice, wentylatory, części i osprzęt silników, wspomaganie, klapy, nagrzewnice. Wrocław, tel. 0602/23-68-66 GG9CFW44

SEAT CORDOBA, IBIZA, 1998/00 r., 1400 ccm, benz., 16V : silnik, osprzęt silnika. Kamienna Góra, tel. 0697/97-15-73 GG9THPY4

SEAT CORDOBA, IBIZA, 2003/06 r., lampy przednie, wysyłka, możliwy montaż. Jelenia Góra, tel. 0788/71-05-55 GI97JXPXA

SEAT CORDOBA, IBIZA, 2004 r., 1400 ccm, 16V : podłużnica lewa. Góra, tel. 0604/17-07-78 GG9PKTX3

SEAT CORDOBA, IBIZA, LEON, 2002/05 r., 1900 ccm, TDI : różne części mech. i blach. Wrocław, tel. 0601/96-67-37 GI97JECWP

SEAT CORDOBA, IBIZA, LEON, TOLEDO, reflektory, lampy tylne, elem. blacharki, zderzaki, lusterka, różne inne części, możl. wysyłki. Kłodzko, tel. 0665/19-15-08, 0603/27-49-46 GG9P973J

SEAT CORDOBA, IBIZA, LEON, TOLEDO : lusterka zewnętrzne. Prusice, powiat trzebnicki, tel. 0600/92-13-68 GG9CFTXP

SEAT CORDOBA, TOLEDO, 1993/94 r. : różne części z demontażu. Trzebnica, tel. 071/387-49-37, 0606/28-75-78, 0666/27-69-89 GG9RJWNY

SEAT IBIZA, różne części. Gryfów Śląski, powiat lwówecki, tel. 0728/19-10-28, 075/781-37-04 GI0AR4PE

SEAT IBIZA, 1500 ccm, benz., silnik, skrzynia bieg. Modlikowice, powiat złotoryjski, tel. 0669/68-09-81 GI0CT4HX

SEAT IBIZA, 1988/93 r., 0.9, 1.2, 1.5, 1.7 : różne części mechaniczne i blacharskie, szyby, reflektory, silnik, gaźnik, rozrusznik, alternator, sprzęgło, skrzynia biegów, półosie, felgi, ukł. hamulcowy, ukł. kierowniczy, stacyjka, klamki, licznik, resor, zbiornik paliwa, zderzaki, chłodnica, inne. Legnica, tel. 0791/23-63-18, 0605/65-89-39 GG9FHFE4

SEAT IBIZA, 1988/97 r., 1.2, 1.4, różne części, wysyłka, możliwy montaż. Jelenia Góra, tel. 0788/71-05-55 GI97ELCC4

SEAT IBIZA, 1990 r., 1200 ccm, syst. Porsche, do wersji 3-drzwiowej: wszystkie części z demontażu. Ząbkowice Śląskie, tel. 0609/01-69-97 GI97LX9FA

SEAT IBIZA, 1990/00 r., różne części z demontażu. Raciborowice Górne, powiat bolesławiecki, tel. 0514/65-48-45 GI0APWHN

SEAT IBIZA, 1991 r., wszystkie części z demontażu. Bielawa, powiat dzierżoniowski, tel. 0723/39-44-12 GI0FPF9A

SEAT IBIZA, 1991 r., zderzak tylny. Opole, tel. 077/464-33-52, 0503/50-17-42 GI97C7XNA

SEAT IBIZA, 1991 r., 1500 ccm, syst. Porsche : silnik + skrzynia bieg. - 250 zł. Trzebnica, tel. 071/387-13-75, 0606/77-92-47 GG9HJA3J

SEAT IBIZA, 1991 r., 1200 ccm, syst. Porsche, elem. wnętrza, elem. blacharki, części mechaniczne. Wrocław, tel. 0880/21-52-15 GI0C3WTK

SEAT IBIZA, 1991/92 r., 1200 ccm, benz. : wszystkie części z demontażu. Jaworzyna Śląska, powiat świdnicki, tel. 0726/71-01-91 GI97T7Y7P

SEAT IBIZA, 1992 r., 900 ccm : różne części mech. i blacharskie. Nowogród Bobrzański, powiat zielonogórski, tel. 0603/92-06-40 GI0F7XKH

SEAT IBIZA, 1992 r., 1700 ccm, diesel, czerwony : wszystkie części z demontażu, silnik, skrzynia bieg., osprzęt silnika. Wrocław, tel. 0796/62-56-10 GI09F9LJ

SEAT IBIZA, 1993 r., 1600 ccm, benz. : silnik z osprzętem - 300 zł, skrzynia bieg. - 150 zł. Bolesławiec, tel. 0696/88-98-92 GI04M3YE

SEAT IBIZA, 1993 r., 1000 ccm : wszystkie części z demontażu. Chojnów, powiat legnicki, tel. 0889/10-34-78 GI0FPKRK

SEAT IBIZA, 1993/99 r., 1400 ccm, benz., maska, zderzaki, lampy, drzwi, klapa tylna, zawieszenie, silnik, skrzynia, osprzęt silnika, półosie, McPhersony, ćwiartki, elementy plastikowe, siedzenia, szyby, przełączniki, licznik, belka tylna, nadkola, pompa wspomagania, pompa ABS, komputer i wszystkie inne. Wrocław, tel. 0691/51-20-03 II0CXNEL

SEAT IBIZA, 1994 r., 1000 ccm : silnik, skrzynia bieg., zderzaki, elem. blacharki, zawieszenie, inne. Świerzawa, powiat złotoryjski, tel. 0601/24-72-60 GI9XEJTT

SEAT IBIZA, 1994 r. : różne części z rozbitego auta. Wrocław, tel. 0602/27-76-99

SEAT IBIZA, 1994/04 r., maski, błotniki, wzmocnienia czołowe, reflektory, kierunkowskazy, zderzaki, zaślepki halogenów, klapy tylne. Wrocław, tel. 0601/59-21-76 GI0CA4MX

SEAT IBIZA, 1994/95 r., 1.3, 1.4, 1.6 : części z demontażu. Wrocław, tel. 0604/63-62-41, 0514/26-62-41 GI97AYPJJ

SEAT IBIZA, 1994/96 r. : sonda Lambda, błotnik prawy przedni - 50 zł - 35 zł. Jaworzyna Śląska, powiat świdnicki, tel. 0504/44-43-89 GI0CC3EM

SEAT IBIZA, 1994/96 r., 1.4 E, 1.9 D, TD : różne części mech. i blacharskie, szyby, reflektory, silnik, blok silnika, wał, tłoki, głowica, pompa wtryskowa, rozrusznik, alternator, sprzęgło, skrzynia biegów, półosie, felgi, ukł. kierowniczy, chłodnica, stacyjka, licznik, zderzaki, lusterka inne. Legnica, tel. 0791/23-63-18, 0605/65-89-39 GG9FHFCF

SEAT IBIZA, 1994/99 r., różne części z demontażu, możliwość wysyłki. Jelenia Góra, tel. 0721/72-16-66 GI977JMFL

SEAT IBIZA, 1994/99 r., 1.0, 1.4: silniki, skrzynia bieg., przekładnie kier., zawieszenia, możl. montaż. Jelenia Góra, tel. 0788/71-05-55 GI0AH3XN

SEAT IBIZA, 1994/99 r., 1900 ccm, turbodiesel : skrzynia biegów, turbina, miska, pompa wtrysku, klapa i lampy tylne, chłodnica, wentylator, drzwi, lusterka, zwrotnice, wahacze, belka tylna, licznik, konsola, kierownica, alternator, przekładnia kier., pompa wspom., vacuum pompa, półosie, licznik rozrusznik i inne, możliwość wysyłki. Świdnica, tel. 0600/28-37-55, 0660/31-40-31 www.auto-czesci.autogielda.pl auto-czesci1@o2.pl KI97XLE3

SEAT IBIZA, 1995 r., 1400 ccm : silnik, skrzynia bieg. (5) i inne. Wolsztyn, tel. 0661/73-53-81 GG9RJWM3

SEAT IBIZA, 1995/99 r., 85 tys. km, 1400 ccm, benzyna, 3- i 5-drzw., silnik APQ, skrzynia b., maska, zderzaki, błotniki, chłodnice, reflektory, kierunkowskazy, ćwiartki przednie, drzwi, lusterka, klapa i lampy tylne, aparat zapł., alternator, rozrusznik, wtryski, kolektory, półosie, zwrotnice, amortyzatory sprężyny, pompa wspom. i inne, wysyłka na cały kraj. Świdnica, tel. 0600/28-37-55, 0660/31-40-31 www.auto-czesci.autogielda.pl auto-czesci1@o2.pl KI0891490

SEAT IBIZA, 1996 r., 1000 ccm, benz. : wszystkie części z demontażu. Chojnów, powiat legnicki, tel. 0880/33-08-93 GI94CX97T

SEAT IBIZA, 1996 r., 1000 ccm : silnik, skrzynia bieg., zawieszenia, elem. blacharki, wnętrze, koła, szyby, części mechaniczne i elektryczne i inne. Wrocław, tel. 0880/21-52-15 GI97LXJY9

SEAT IBIZA, 1997 r., 1400 ccm, benz. : wszystkie części z demontażu. Bolesławiec, tel. 0889/91-75-52 GG9PKTPT

SEAT IBIZA, 1998 r. : maska, błotniki, reflektory, wzmocnienie czołowe, atrapa, zderzaki, kierunkowskazy, chłodnice. Wrocław, tel. 0603/66-97-27 GI0F3JKC

SEAT IBIZA II FL, 1999/02 r., 1900 ccm, TDI (ASV), 3-drzw.: skrzynia biegów, kpl. do przekładki anglika, konsola z poduszką, licznik, przekładnia kierownicza, zawieszenie sportowe, belka tylna tarczowa, zaciski ham., pompa wtryskowa, pompa ABS, pompa wspom., alternator, koło dwumasowe, boczki (cupra) pompa wspom., airbagi, szyby z drzwi i uchylne, wysyłka. Świdnica, tel. 0600/28-37-55, 0660/31-40-31 www.auto-czesci.autogielda.pl auto-czesci1@o2.pl KI0156780

SEAT IBIZA, 1999/08 r., 1.2, 1.4, 1.6: silniki, skrzynie bieg., osprzęt silnika, zderzaki, maski, błotniki, chłodnice, oświetlenie, stacyjki, koła, klimat., zawieszenia, szyby, belka tylna, drzwi, dachy, ćwiartki nadwozia, fotele, airbagi, komputery, półosie, możl. wysyłki. Jelenia Góra, tel. 0693/53-38-20, 0663/26-02-23 GI04XH7X

SEAT IBIZA, 2000/01 r., 170 tys. km, 1900 ccm, diesel, TDI, niebieski met., ABS, 4 airbagi, klimatronic, alarm, wszystkie części blacharskie i mechaniczne. Nowogrodziec, powiat bolesławiecki, tel. 0661/92-12-64 GI0ARYT7

SEAT IBIZA, 2001 r., 1400 ccm, do wersji 3-drzwiowej: wszystkie części z demontażu. Bolesławiec, tel. 0603/12-47-27 GI947H4JR

SEAT IBIZA, 2001 r., 1400 ccm, MPI, silnik, skrzynia bieg., osprzęt silnika, konsola, airbagi, reflektory, zegary, lusterka, drzwi, klamki, lampy tylne, klapy tylne. Wrocław, tel. 0515/08-60-90 GI97JEAHN

SEAT IBIZA, 2004 r., części blacharskie i mechaniczne, błotniki, maski, zderzaki, zawieszenia, szyby, skrzynie bieg., silniki, przekładka z wersji angielskiej, koła i inne. Kłodzko, tel. 0663/26-41-24 GI09AT4R

SEAT IBIZA COUPE, 2004 r., 1.4, 1.9 TDI, silnik, skrzynia bieg., osprzęt silnika, półosie, zawieszenia, elem. klimat., zbiornik, katalizator, licznik, łapy silnika, elem. plast. wnętrza, ukł. kierowniczy, kołyska, kanapa tylna, fotel prawy, zderzak tylny, przełączniki i inne. Wrocław, tel. 0501/67-22-92 GI09T43E

SEAT IBIZA, 2004 r. : drzwi, lusterka, el. podnośniki szyb, szyby. Wrocław, tel. 0515/08-60-90 GG94H4YA4

SEAT IBIZA, 2005 r., 1400 ccm, TDI, 1.9 TDI, wszystkie części z demontażu. Polkowice, tel. 0513/31-69-76 GI0F37WL

SEAT IBIZA, 2005 r. : drzwi, maska silnika, błotniki, zderzaki, lampy tylne, dach, ćwiartki nadwozia, nadkola, grill, uszczelki gumowe, elem. plast. wnętrza, podnośniki el. otw. szyb. Syców, powiat oleśnicki, tel. 0607/30-88-08, 062/785-29-14 GG9PKTNX

SEAT IBIZA, CORDOBA, 1995/00 r. : maska, błotniki, zderzak z halogenami, grill, lampy. Legnica, tel. 0601/56-78-16 GI944KNXC

AUTO - CZĘŚCI
SEAT, VW
MERCEDES
WROCŁAW
0-601 966 737, 0-665 758 214
OR071839

SEAT IBIZA, CORDOBA, TOLEDO, benz., diesel : silniki, skrzynie bieg., zawieszenie przednie i tylne, lampy, błotniki, zderzaki, drzwi, szyby, klapa tylna i inne. Prusice, powiat trzebnicki, tel. 0603/63-17-70 GI97H9F9C

SEAT LEON, 1900 ccm, TDI : chłodnice wody, przepływomierze. Wrocław, tel. 0602/26-76-79 GG9CFTXL

SEAT LEON, maska, błotniki, zderzaki, wzmocnienie czołowe, atrapa, reflektory, kierunkowskazy, progi, reperaturki, klapa tylna. Wrocław, tel. 0601/59-21-76 GI0CA4N7

SEAT LEON, 1999/03 r. : części mechan., osprzęt silnika, zawieszenie, elem. wnętrza, klimat., alufelgi, szyby i inne Tel. 0600/10-57-00 GI9WTLYW

SEAT LEON, 2004/08 r. : części mechaniczne, zawieszenie, klimatyzacja i inne. Tel. 074/857-85-55 GI9WTM39

SEAT LEON, TOLEDO, ALTEA, 1999/09 r. : różne części mech. i blacharskie, klimat., airbagi, zawieszenia, chłodnice, osprzęt silnika i inne. Świdnica, tel. 0694/31-97-78 GG9J3FFY

SEAT MARBELLA : wszystkie części z demontażu. Lubin, tel. 0725/47-83-20 GI093PXC

SEAT MARBELLA, 1993 r., 900 ccm, niebieski : wszystkie części z demontażu, silnik, skrzynia bieg., elem. blacharki, zawieszenie, szyby, koła, wnętrze i inne, możl. wysyłki. Wrocław, tel. 0880/21-52-15 GI97JKNKA

SEAT TERRA, 1400 ccm, diesel : silnik. Bolesławiec, tel. 0608/58-41-30 GG9PKTLC

SEAT TOLEDO : wszystkie części z demontażu. Grodziec, powiat złotoryjski, tel. 0697/24-58-98 GI97NM7RR

SEAT TOLEDO, wszystkie części z demontażu. Raciborowice Górne, powiat bolesławiecki, tel. 0514/65-48-45 GI0CWYXY

SEAT TOLEDO I, II, maska, błotniki, zderzaki, wzmocnienie czołowe, atrapa, reflektory, kierunkowskazy, progi, reperaturki, klapy tylne. Wrocław, tel. 0601/59-21-76 GI97FKEAK

SEAT TOLEDO I, II, maska, błotniki, zderzaki, wzmocnienie czołowe, atrapa, reflektory, kierunkowskazy, progi, reperaturki, klapy tylne. Wrocław, tel. 0601/59-21-76 GI97FKEAK

SEAT TOLEDO, 1990/98 r., wszystkie części z demontażu. Grodziec, powiat złotoryjski, tel. 0784/45-97-58 GI0CYK3J

SEAT TOLEDO, 1991 r., lusterka, lampy tylne. Wrocław, tel. 0515/08-60-90 GG94H4YA3

SEAT TOLEDO, 1991/95 r. : różne części z demontażu. Jelenia Góra, tel. 0510/52-29-68 GI9WYK4L

SEAT TOLEDO, 1991/98 r., 1900 ccm, turbodiesel : turbina, pompa wtrysku, maska, zderzaki, chłodnice, wentylator, drzwi, lampy tylne, przekładnia kierownicy, pompy wspom. kierownicy, półosie, wahacze, amortyzatory, sprężyny, zwrotnice, półosie, alternator, nagrzewnica, dmuchawa, komputery, elem. klim., rozrusznik, silnik na części i inne, możliwość wysyłki. Świdnica, tel. 0600/28-37-55, 0660/31-40-31 www.auto-czesci.autogielda.pl auto-czesci1@o2.pl KI99RWCM

SEAT TOLEDO, 1992 r., 2000 ccm : różne części mech. i blacharskie. Świerzawa, powiat złotoryjski, tel. 0665/58-84-60 GI97M3FYP

SEAT TOLEDO, 1992 r., 2000 ccm, benz. : silnik, skrzynia bieg., wszystkie części mechaniczne i blacharskie z demontażu. Wrocław, tel. 0880/21-52-15 GI97LWHY7

SEAT TOLEDO, 1992/96 r., 1.8 E, 1.9, 2.0, D, TD: różne części mechaniczne i blacharskie, silnik, blok silnika, wał, tłoki, głowica, pompa wtryskowa, rozrusznik, alternator, skrzynia biegów, półosie, felgi, sprzęgło, ukł. kierowniczy, licznik, zderzaki, chłodnica, hak, reflektory, szyby, lusterka inne. Legnica, tel. 0791/23-63-18, 0605/65-89-39 GG9FHF97

SEAT TOLEDO, 1992/98 r., 1.9, 1.8, 2.0 : drzwi, lampy, zderzak, grill, belki, wspomaganie, maska, przepływomierz, podnośniki, skrzynie biegów, części i osprzęt silników, felgi aluminiowe, lusterka, filtry, półosie, łapy, pompy, rozruszniki, nadkola, zaciski ham., poduszki pow. Wrocław, tel. 0602/23-68-66 GG9CFTW9

SEAT TOLEDO, 1993 r., benz. : różne części z demontażu, możl. transp. Jelenia Góra, tel. 0510/52-29-68 GG9PKTJX

SEAT TOLEDO, 1993 r., do wersji 4-drzwiowej: drzwi. Opole, tel. 077/464-33-52, 0503/50-17-42 GG9P94XX

SEAT TOLEDO, 1993 r., 100 tys. km, 1900 ccm, turbo D, różne części. Opole, tel. 0608/22-93-38 GI97FJL79

SEAT TOLEDO, 1993 r., 1900 ccm, turbo D : silnik po remoncie - 2.000 zł, skrzynia bieg. (5) - 500 zł, możliwość sprawdzenia. Świdnica, tel. 0723/38-36-37 GI0FPKNY

SEAT TOLEDO, 1993/94 r., 1.8, 2.0 : części z demontażu. Wrocław, tel. 0604/63-62-41, 0514/26-62-41 GG9THPRR

SEAT TOLEDO, 1994 r., 1600 ccm, benz. : wszystkie części z demontażu. Chojnów, powiat legnicki, tel. 0602/58-63-39, 0608/58-41-30 GG9PKTJA

SEAT TOLEDO, 1994 r., 181 tys. km, 1900 ccm : elem. silnika, drzwi, klapa, zb. paliwa, pompa paliwa, elem. plastikowe, inne. Paczków, powiat nyski, tel. 0608/17-12-27 GI9REXKR

SEAT TOLEDO, 1994 r., 2000 ccm, benz. . wszystkie części z demontażu. Ząbkowice Śląskie, tel. 0609/01-69-97 GI97FHXXR

SEAT TOLEDO, 1995 r., 83 tys. km, 1800 ccm, benz., silnik, gwarancja, skrzynia bieg. (5), różne części mech. i blacharskie, szyby, nowe i używane. Gryfów Śląski, powiat lwówecki, tel. 0728/19-10-28, 075/781-37-04 GI0AR4PA

SEAT TOLEDO, 1996 r., 1900 ccm, TDI, silnik, skrzynia bieg., wnętrze kpl., lampy, zderzaki, drzwi, podnośniki el. otw. szyb i inne. Bolesławiec, tel. 0796/15-06-28 GI97T3WLT

SEAT TOLEDO, 1996 r., 1800 ccm, benz. : elem. blacharki i zawieszeń. Wolsztyn, tel. 0661/73-53-81 GG9RJWER

SEAT TOLEDO, 1997 r., 163 tys. km, 1900 ccm, TDI : silnik, na gwarancji, kpl. dokumentacja, ks. serwisowa - 3.000 zł, skrzynia bieg. - 500 zł, inne. Brzeg, tel. 0602/38-89-64 GG9RJWEL

SEAT TOLEDO, 1997 r., 1800 ccm, benz., wszystkie części z demontażu. Chojnów, powiat legnicki, tel. 0608/58-41-30 GI94RAFTM

SEAT TOLEDO, 1999/03 r. : części mechan., osprzęt silnika, zawieszenie, elem. wnętrza, klimatyzacja, alufelgi, szyby i inne. Tel. 0600/10-57-00 GI9WTLYX

SEAT TOLEDO, 2004/08 r. : części mechaniczne, zawieszenie, klimat. i inne. Tel. 074/857-85-55 GI9WTM3E

SILNIK, diesel, 1-cylindrowy, typ 10+20, ze skrzynią bieg., zdemontowany z łodzi rybackiej - 1.800 zł. Bogatynia, powiat zgorzelecki, tel. 0608/16-88-49 GI0FXM3

SILNIK ANDORIA 4C90, kompletny, stan bdb - 1.200 zł. Polkowice, tel. 0504/16-61-90 GI0EH9ER

SILNIK ANDORIA, 15 KM, stan bdb - 1.550 zł. Wieruszów, tel. 0600/70-12-06 GI943X7PJ

SILNIK ANDORIA HC-102, 15 KM : rozrusznik, koło zamachowe, wał korbowy, głowica, inne. Wieruszów, tel. 0600/70-12-06 GG9R7W43

SILNIK ANDORIA S-320, 18 KM: głowica, koło zamachowe, wał korbowy, korbowód, blok silnika, inne. Wieruszów, tel. 0600/70-12-06 GI94KHTFH

SILNIK PERKINS 3P, 3-cylingrowy, prod. angielskiej, pasuje do wózka widłowego Balkancar, po rem. kapitalnym - 3.600 zł. Tel. 0603/80-40-85, 071/310-15-94 GI97KWFJL

SILNIK PERKINS, 4-cylindrowy, stan db, możliwość sprawdzenia - 3.600 zł. Tel. 0663/59-97-86, 062/741-91-15 S50014920

SILNIK PERKINS : pompa wtrysk., 4-sekcyjna. Wrocław, tel. 0508/61-36-56 GI97HT3R7

SILNIK SW-400, Leyland : głowica, tłoki, korbowody, pompa wtrysk. Gryfów Śląski, powiat lwówecki, tel. 0665/66-43-30 GG9RJWCL

SKODA FABIA : wszystkie części Tel. 071/315-42-43 GI94KHWJ7

SKODA FABIA, 1200 ccm, 12V, lampy przednie, rozrusznik, zawieszenie, szyby, alternator, półosie, airbag kierowcy, zderzak tylny, drzwi. Wrocław, tel. 0515/34-51-19 GI0EH9A9

SKODA FABIA, błotnik, reflektor. Wrocław, tel. 0501/14-71-59, 0501/79-43-50 GG9MH7FE

SKODA FABIA, maska, błotniki, drzwi, klapa tylna, grill, zderzaki, lampy, przekładnia, pompa wspomagania, halogeny, belka zderzaka, pas przodu, progi, lusterka, kierownica, licznik, wózek przedni, osłony pod silnik, piasta tylna, felgi, opony, zawiasy, zamki, inne. Wrocław, tel. 0693/21-67-36 GI9T7YLM

SKODA FABIA, zderzaki, maska silnika, błotniki, lampy tylne, klapa tylna, drzwi, reflektory. Wrocław, tel. 0601/59-21-76 GI97FKEAL

SKODA FABIA, zderzaki, maska silnika, błotniki, lampy tylne, klapa tylna, drzwi, reflektory. Wrocław, tel. 0601/59-21-76 GI97FKEAL

SKODA FABIA : różne części mechaniczne i blacharskie. Wrocław, tel. 0693/30-77-69

SKODA FABIA, 2000 r., 167 tys. km, 1900 ccm, TDI, czerwony : silnik + skrzynia bieg., gwarancja, zawieszenia, drzwi, klapa tylna. Żmigród, powiat trzebnicki, tel. 0601/86-12-04 GI0HCLM

SKODA FABIA, 2001 r., 1400 ccm, silnik, skrzynia bieg., elem. blacharki. Wrocław, tel. 0880/21-52-15 GI09FA4E

SKODA FABIA, 2002 r., 1.4, 1.9 TDI, silnik, osprzęt silnika, zawieszenia, elem. klimat., zbiornik, katalizator, łapy silnika, elem. plast. wnętrza, ukł. kierowniczy, skrzynia bieg., półosie, przełączniki i inne. Wrocław, tel. 0501/67-22-92 GI09T437

SKODA FABIA kombi, 2004 r., 84 tys. km, TDI, używane: silnik 1.4 TDI, skrzynia, osprzęt silnika, zawieszenia, półosie, przekładnia kierownicza, pompa wspomagania, chłodnice, poduszki, deska, szyby, drzwi, klapy, elem. wnętrza, elem. cięte i inne. Wrocław, tel. 0505/00-42-97, 0517/03-90-12 www.automonet.autogielda.pl automonet@interia.pl KI2573919

SKODA FABIA II, ROOMSTER, 2008 r. : drzwi lewe, reflektory, atrapa, pas przedni, maska, zderzak, chłodnica, klapa tylna, belka zderzaka, pompa wspom. kierownicy, nakładka na słupek lewy, błotniki, filtr powietrza, felgi 15". Wrocław, tel. 0691/06-96-21 GG9RWMTW

** CZĘŚCI SKODA RÓŻNE MODELE**

SKODA FABIA, FELICIA, OCTAVIA, SUPERB, ROOMSTER, **wszystkie modele i wszystkie pojemności: wszystkie części mechaniczne i blacharskie, silniki, skrzynie biegów, zawieszenia, tapicerka, konsole, poduszki pow., szyby, ukł. wydechowe i wiele innych, faktury, gwarancja, wysyłka lub dowóz. Kawice 12a k. Prochowic, powiat legnicki, tel. 076/858-51-31, 0698/83-18-32, 0692/66-02-32 HI2566969**

SKODA FABIA, OCTAVIA, ROOMSTER, FELICIA, reflektory, lampy tylne, elem. blacharki, zderzaki, lusterka, różne inne części, możl. wysyłki. Kłodzko, tel. 0665/19-15-08, 0603/27-49-46 GG9MPWP7

SKODA FABIA, OCTAVIA, SUPERB : lusterka zewnętrzne. Prusice, powiat trzebnicki, tel. 0600/92-13-68 GG9CFTPW

SKODA FAVORIT : reflektor lewy - 20 zł, zderzak tylny - 20 zł, stacyjka - 20 zł, zb. płynów - 10 zł, pływak - 10 zł, linka licznika - 10 zł, lampa tylna - 10 zł. Kępno, tel. 0795/66-40-60 GI07FEWA

SKODA FAVORIT, 1300 ccm, benz. : silnik. Opole, tel. 077/464-33-52, 0503/50-17-42 GG9P94X9

SKODA FAVORIT, wszystkie części z demontażu. Świdnica, tel. 0692/30-06-77 GI0CAMXN

SKODA FAVORIT 135 L : różne części z demontażu. Wrocław, tel. 0511/23-47-98 GI07FJEH

SKODA FAVORIT 136, 1991 r., 1300 ccm, benz. : różne części z demontażu. Jelenia Góra, tel. 0510/52-29-68 GG9PKTAK

SKODA FAVORIT, 1991 r., 1300 ccm : chłodnica, nowa - 100 zł, reflektory - 30 zł/szt., lampy tylne. Krośnice, powiat milicki, tel. 0721/22-84-67 GI0C7E4J

SKODA FAVORIT, 1992 r., 1300 ccm, benz. : wszystkie części z demontażu. Głogów, tel. 0604/47-72-21 GI97ELCPC

SKODA FAVORIT, 1992 r. : wszystkie części z demontażu. Modlikowice, powiat złotoryjski, tel. 0669/68-09-81 GI07TKFL

SKODA FAVORIT, 1993 r., różne części z demontażu. Kłodzko, tel. 0510/74-87-05 GI97CLCY9

SKODA FAVORIT, FELICIA : silnik, skrzynia bieg., zawieszenie, drzwi, zderzaki, klapa tylna, lampy. Prusice, powiat trzebnicki, tel. 071/312-54-64 GI97H43N9

SKODA FAVORIT, FELICIA : wszystkie części z demontażu. Ząbkowice Śląskie, tel. 0609/01-69-97 GI97MLMEF

SKODA FAVORIT, FELICIA, poj. 1.3, 1.6, 1.9: silnik, skrzynia bieg., głowica, blok, tłoki, wahacze, rozrusznik, alternator, koła, amortyzatory, siedzenia, tarcza + docisk, stacyjka, maska, drzwi, klapa tylna, zderzaki, hak, błotniki, inne. Ząbkowice Śląskie, tel. 0609/30-78-38 GG9LFK3L

SKODA FELICIA, diesel : różne części z demontażu. Prochowice, powiat legnicki, tel. 0508/25-98-17, 0691/06-92-48 GI97KYRTH

SKODA FELICIA : różne części mech. i blach. Wrocław, tel. 0601/96-67-37 GI97JECWF

SKODA FELICIA : listwy pod lampy, lampy, klapa tylna, maska, atrapa, błotniki, halogeny, okular, zderzaki, światło „stop", błotnik lewy tylny, pas przedni, lampy tylne, grill do wersji sportowej, felgi 14", wycieraczka tylna, błotnik prawy tylny (kombi). Wrocław, tel. 0695/84-21-34 GI9W4JWX

SKODA FELICIA, klapa tylna, maska, błotniki, zderzaki, reflektory i inne. Wrocław, tel. 0601/59-21-76 GI97FKEAN

SKODA FELICIA, klapa tylna, maska, błotniki, zderzaki, reflektory i inne. Wrocław, tel. 0601/59-21-76 GI97FKEAN

SKODA FELICIA, 1995/96 r., 1.3, 1.6 : części z demontażu. Wrocław, tel. 0604/63-62-41, 0514/26-62-41 GI94CLC4K

SKODA FELICIA KOMBI, 1995/99 r., 1300 ccm : silnik, skrzynia bieg., alternator, rozrusznik, aparat zapłonowy, komputer, zawieszenie, koła z nowymi oponami, lampy, chłodnica, pas przedni, maska, szyby, fotele, kokpit, zegary, zderzaki, pasy, ukł. wtryskowy, drzwi, ćwiartki nadwozia, słupki i inne. Wrocław, tel. 0669/47-04-00 GI97ENYCC

SKODA FELICIA KOMBI, 1996 r. : wszystkie części z demontażu. Opole, tel. 077/464-33-52, 0503/50-17-42 GI9PXPLR

SKODA FELICIA KOMBI, 1997 r., 1600 ccm, benz., wszystkie części z demontażu. Bolesławiec, tel. 0880/33-08-93 GI97R7MC7

SKODA FELICIA PICK-UP, 1997 r., 1.3 MPI, 1.9 D : silnik 1.3 MPI - 650 zł, silnik 1.9 D - 1 400 zł, alternator, kolumna McPhersona, drzwi, klapy, błotniki, sprzęgła, przekł. kierownicze, zderzaki, rozrusznik, wahacze, koła, liczniki, inne. Wrocław, tel. 0509/93-88-72, 0513/00-59-86 GI97MLTR3

SKODA FELICIA, 1997/03 r. : różne części + nadwozie. Wrocław, tel. 0666/70-76-06 GG9A4MEC

SKODA FELICIA, 1998 r., różne części + nadwozie. Wrocław, tel. 0664/52-87-04 GG9MH7CL

SKODA FELICIA, 1999 r., 1900 ccm, diesel : przeguby, belka, zawieszenie, kolektor, filtr powietrza. Oborniki Śląskie, powiat trzebnicki, tel. 071/310-14-48, 0694/93-67-04 GI94T93W4

SKODA FELICIA, 1999 r., 1900 ccm, diesel : różne części mech. i blacharskie. Wołów, tel. 0606/10-64-73 GI0FPKJ9

SKODA FELICIA, 1999/00 r., maski, grill, reflektory, zderzaki, klapa tylna. Wrocław, tel. 0515/08-60-90 GI97JEA3Y

SKODA FELICIA, 2000 r., 1.3, 1.6 : części z demontażu. Wrocław, tel. 0604/63-62-41, 0514/26-62-41 GG9THPN9

SKODA OCTAVIA : różne części mech. i blach. Tel. 071/315-40-51 GI94KHWJA

SKODA OCTAVIA, 1900 ccm, TDI : miska olejowa, wtryskiwacze. Góra, tel. 0604/17-07-78 GG9PKT74

SKODA OCTAVIA, 1600 ccm, silnik SR, kpl. Góra, tel. 0604/17-07-78 GI94WKAH3

SKODA OCTAVIA . belka zderzaka tylnego. Kępno, tel. 0669/01-43-66 GI97PFP9A

SKODA OCTAVIA, wzmocnienie zderzaka, belka tylna. Nysa, tel. 0697/64-14-14 GI07FNXA

SKODA OCTAVIA, maski, błotniki, wzmocnienie czołowe, zderzaki, reflektory, kierunkowskazy. Wrocław, tel. 0601/59-21-76 GI0EH3KW

SKODA OCTAVIA, 1600 ccm, benz., różne części z demontażu. Ząbkowice Śląskie, tel. 0885/39-33-55 GI97AYP4F

SKODA OCTAVIA, 1998 r., zderzak przedni. Niemcza, powiat dzierżoniowski, tel. 0609/12-02-02 GI97P44NT

SKODA OCTAVIA, 1998 r., 1900 ccm, TDI, silnik, skrzynia bieg., osprzęt silnika, maska, drzwi, podnośniki el. szyb. Wrocław, tel. 0515/08-60-90 GI97JEAJH

SKODA OCTAVIA, 1998 r., 1600 ccm, benz. : wszystkie części. Wrocław, tel. 0601/96-67-37 GI09T4YJ

SKODA OCTAVIA, 1998/03 r. : części mechan., osprzęt silnika, zawieszenie, elem. wnętrza, klimatyzacja, szyby i inne. Tel. 0600/10-57-00 GI9WTLYY

SKODA OCTAVIA KOMBI, 1998/04 r. : lampy tylne. Bolesławiec, tel. 0792/33-46-44 GG9RJW44

SKODA OCTAVIA, 1998/04 r., 1.4, 1.6, 1.8, 1.8 turbo E, 1.9 TDI: silniki, skrzynie bieg., osprzęt silnika, zderzaki, maski, błotniki, chłodnice, oświetlenie, stacyjki, koła, klimat., zawieszenia, szyby, belka tylna, drzwi, dachy, ćwiartki nadwozia, fotele, airbagi, komputery i inne, możl. wysyłki. Jelenia Góra, tel. 0693/53-38-20, 0663/26-02-23 GG9WNLX4

SKODA OCTAVIA, 1998/05 r., 1900 ccm, TDI, 1.8 20V, 2.0, 1.9 TDI: silniki, skrzynie biegów, turbiny, półosie, pompy wtryskowe, pompy wspomagania kier., alternatory, rozruszniki, kompresory klimat., zawieszenia, maski, błotniki, zderzaki, drzwi, szyby, poduszki pow., elem. cięte, elem. wnętrza. Wrocław, tel. 0517/03-90-12, 0505/00-42-97 www.automonet.autogielda.pl automonet@interia.pl KI0371479

SKODA OCTAVIA KOMBI, 1999 r., 1600 ccm, silnik, skrzynia bieg., półosie, dach, ćwiartki nadwozia, maska, błotniki, drzwi, klapa tylna, przepływomierz, ABS, chłodnica, pas przodu, zderzak, airbagi, pasy, deska rozdz., stacyjka, licznik, komputer, grill, lampy, fotele, zamki i inne. Wrocław, tel. 0601/06-05-95 GI94HNNWM

SKODA OCTAVIA KOMBI, 1999 r., 1600 ccm, elem. blacharki, głowica, miska, tłoki, rozrusznik, alternator, pompa wspom. kierownicy, sprzęgło, półosie, pompa wody, koła pasowe, koła zimowe, przepływomierz, stacyjka, kierownica, licznik, pasy, airbagi, deska rozdz., ABS, komputer, inst. gazowa i inne. Wrocław, tel. 0695/84-21-34 GI0A7K3X

SKODA OCTAVIA, 1999/09 r. : różne części mech. i blacharskie, airbagi, klimat., zawieszenia, chłodnice, osprzęt silnika i inne. Świdnica, tel. 0694/31-97-78 GG9HJ9NL

SKODA OCTAVIA, 2000 r. : tapicerka, fotele, elem. plastikowe wnętrza, tylna półka, nadkola, lampy tylne, wzmocnienie, przełączniki pod kierownicę. Legnica, tel. 0605/10-66-57 GI94MWN4J

SKODA OCTAVIA, 2000 r., 1900 ccm, TDI, nowe: rozrusznik, sprężarka klimat. Wrocław, tel. 0666/70-76-06 GG9A4MFH

SKODA OCTAVIA, 2001 r. : zderzak tylny, odczepiany hak z instalacją elektryczną, felgi stalowe 15", koła aluminiowe 15" z oponami, 16" z oponami. Złoty Stok, powiat ząbkowicki, tel. 0604/32-09-15 GI0MKXX

SKODA OCTAVIA, 2002 r., skrzynia bieg., przekł. kierownicza, chłodnica, zderzak, konsola, kołyska, obrotomierz, drzwi, alternator, lusterko, poduszka, pasy, błotnik. Kłodzko, tel. 0510/74-87-05 GI097REH

SKODA OCTAVIA, 2002 r., 1900 ccm, SDI, silnik, chłodnice, wiatraki, półosie, wahacze, amortyzatory, belka tył, klapa tył, drzwi przód i tył, lusterka, airbagi, koła, elem. wnętrza i inne. Lubin, tel. 0691/50-60-42 GI0FJLYE

SKODA OCTAVIA, 2002 r., 1900 ccm, TDI . maska, zderzak, wzmocnienie, klapa tylna do kombi. Wrocław, tel. 0666/70-76-06 GG9A4MFN

SKODA OCTAVIA, 2003 r., skrzynia bieg., półoś, chłodnica, sprzęgło, pompa, konsola, airbag, przekładnia, alternator, lusterko, lampa, nagrzewnica. Kłodzko, tel. 0510/74-87-05 GI04TC9X

SKODA OCTAVIA, 2003/08 r. : części mechan., zawieszenie, klimatyzacja i inne. Tel. 074/857-85-55 GI9WTM37

SKODA OCTAVIA, 2004 r., alufelgi, koła zimowe, intercooler, lampy, zderzaki, pas przedni, belki zderzaka, błotniki, maska, grill, klapa tylna, drzwi, zamki, podnośniki el. otw. szyb, przełączniki, zawiasy, klamki, szyby, lusterka, chłodnica, wózki, piasty, fotele, osłony i inne. Wrocław, tel. 0695/84-21-34 GI0A7K4F

SKODA OCTAVIA II HATCHBACK, KOMBI, 2004/09 r., silnik 1.9 TDI, 2.0 TDI, osprzęt silnika, maski, błotniki, zderzaki, drzwi, szyby, elem. zawieszenia, ćwiartki nadwozia, reflektory, lampy tylne, klapy tylne, elem. wyposażenia wnętrza, koła, pasy przednie, chłodnice, elem. elektryczne i wiele innych z demontażu. Świdnica, tel. 0783/24-37-46 II0FEHJW

SKODA OCTAVIA, 2005 r., 1900 ccm, TDI, silnik, skrzynia bieg., zawieszenia, deska rozdz. i inne. Bolesławiec, tel. 0790/33-84-48 GI0C3MPP

SKODA OCTAVIA II, 2007 r., klapa tylna, lampy, błotniki, maska, grill, chłodnice, wentylatory, drzwi, nadkola, belka zderzaka, zderzaki, filtr powietrza, halogeny, intercooler, zamek maski, podstawa akumulatora, zawiasy, felga 16", zderzak przedni, błotnik prawy. Wrocław, tel. 0695/84-21-34 GI049LWN

SKODA OCTAVIA, FABIA, benz., diesel : silniki, skrzynie bieg., zawieszenie przednie i tylne, lampy, błotniki, zderzaki, drzwi, szyby, klapa tylna i inne. Prusice, powiat trzebnicki, tel. 0667/20-60-47 GI97FKAA3

SKODA ROOMSTER, 2006 r., skrzynia bieg., wahacze, przekł. kierownicy, zwrotnice, wahacze, łożyska. Kłodzko, tel. 0510/74-87-05 GI0EMYJR

SKODA SUPERB . zderzak, reflektor. Tel. 0601/72-56-81 GI94KHWFF

SKODA SUPERB, 2006 r. : lampy tylne. Kępno, tel. 0669/01-43-66 GI97LE7YA

SKODA SUPERB, 2006 r. : zderzak, rozrusznik, klimatyzacja. Wrocław, tel. 0666/70-76-06 GG9A4MFT

SPYCHARKA DT 75, silnik rozruchowy - 800 zł. Milicz, tel. 0695/72-21-34 GI0CJFE7

STAR, tylne okładziny szczęk ham., wiercone, wym. 180x203x18.5 mm, szt. 10 - 20 zł/szt. Wrocław, tel. 071/343-57-24 w dni robocze, 9-16 GI97NW4KN

STAR 1142, SW-400, czerwony : różne części z demontażu, cena od 50 zł. Ligota Piękna, powiat trzebnicki, tel. 0668/51-54-54, 0692/01-20-35 GI049JHR

STAR 1142, pokrowiec maski, nowy i stary typ - 75 zł/szt. Wrocław, tel. 071/343-57-24 w dni robocze, 9-16 GI97NW4CF

STAR 1142, sprężarka - 650 zł/szt. Wrocław, tel. 071/343-57-24 w dni robocze, 9-16 GI97NW4CN

STAR 1142 : różne części z demontażu. Żmigród, powiat trzebnicki, tel. 0691/88-58-32 GI97379AY

STAR 1142, 200, kpl. docisk sprzęgła - 550 zł/szt. Wrocław, tel. 071/343-57-24 w dni robocze. 9-16 GI97NW4FK

STAR 200, silnik Leyland : rura wydechowa + tłumik - 200 zł, rozrusznik - 200 zł. Bystrzyca, powiat oławski, tel. 071/313-03-62 GG9CCMH9

STAR 200 : resory przednie - 300 zł, tylne - 500 zł, rama - 600 zł, most tylny - 700 zł, przedni - 500 zł, skrzynia bieg. + druga dodatkowa - 1.000 zł, 2 piasty ze szpilkami - 100 zł, serwo z pompą - 700 zł, kolumna kier. ze wspomaganiem - 1.500 zł i inne. Bystrzyca, powiat oławski tel. 071/313-03-62 GG9HA74X

STAR 200 : półosie, mechanizm różnicowy, pompa wtrysk., przystawka do wywrotu. Gryfów Śląski, powiat lwówecki, tel. 0665/66-43-30 GG9RJTYA

STAR 200, różne części z demontażu. Jelenia Góra, tel. 0607/50-97-62 GI0CC9EN

STAR 200, wałek atakujący i koło talerzowe, wkład mostu - 600 zł - 400 zł. Kłodzko, tel. 0665/50-73-75 GI073L3X

STAR 200 : wywrót, skrzynia bieg., most tylny, zawieszenia (nowe resory), siłowniki powietrza i wspomaganiania, drążki kier., wał napędowy, przystawki do wywrotu, tłoczysko wywrotu. Nysa, tel. 0782/12-53-60, 0601/79-44-58 GI0FPJRR

STAR 200, wywrót z tłokiem - 2.200 zł. Rawicz, tel. 0602/83-61-26 GI0EYTRK

STAR 200 : silnik - 2.000 zł, skrzynia bieg. - 700 zł, siłownik do wywrotu - 700 zł, most tylny i inne. Szczepanów, powiat średzki, tel. 071/396-85-15 GI0Y7WP

STAR 200, długi wał napędowy - 750 zł/szt. Wrocław, tel. 071/343-57-24 w dni robocze, 9-16 GI97NW4EC

STAR 200, krótki przedni wał napędowy - 600 zł/szt. Wrocław, tel. 071/343-57-24 w dni robocze, 9-16 GI97NW4EL

STAR 200, koła talerzowe z wałkiem, most tylny - 710 zł/szt. Wrocław, tel. 071/343-57-24 w dni robocze, 9-16 GI97NW4EN

STAR 200, sprężarka powietrza, nowa - 350 zł. Zielona Góra, tel. 0509/47-80-57 GI0CJLHJ

STAR 200, 244, sprężarka (HS19) - 610 zł/szt. Wrocław, tel. 071/343-57-24 w dni robocze, 9-16 GI97NW4E9

STAR 200, 28, piasta przedniego koła - 200 zł/szt. Wrocław, tel. 071/343-57-24 w dni robocze, 9-16 GI97NW4EW

STAR 28, pompa wodna - 130 zł, alternator 12V - 180 zł. Kłodzko, tel. 0665/50-73-75 GI073L4R

STAR 28, pokrowiec maski, nowy i stary typ - 75 zł/szt. Wrocław, tel. 071/343-57-24 w dni robocze, 9-16 GI97NW4CJ

STAR 28, silnik SW-400, wspom. kierownicy, przystawka do HDS-u sprawna, brak skrzyni ładunkowej, wszystkie części - 1.100 zł. Wrocław, tel. 0880/26-18-25 GI0FPHKH

STAR 742, skrzynia bieg. - 700 zł. Kłodzko, tel. 0665/50-73-75 GI073L4P

SUBARU, roleta bag., kolor ciemnoniebieski - 80 zł. Bolesławiec, tel. 0505/68-00-95 GI0CAKH3

SUBARU IMPREZA, 1992/01 r., 1800 ccm i : różne części mech. i blacharskie. Wrocław, tel. 0601/96-67-37 GI9MMA3J

SUBARU IMPREZA, 1994/95 r., 1600 ccm, 4x4: części z demontażu. Wrocław, tel. 0604/63-62-41, 0514/26-62-41 GG9THPKJ

SUBARU IMPREZA, 1995/99 r. : błotnik lewy, nadkola. Wrocław, tel. 0602/26-76-79 GG9CFTLK

SUBARU JUSTY 4WD, 1000 ccm : różne części z demontażu, możl. wysyłki. Jelenia Góra, tel. 0510/52-29-68 GG9PKRXN

SUBARU JUSTY : silnik, skrzynia bieg. Prusice, powiat trzebnicki, tel. 071/312-54-64 GI97H43P3

SUBARU JUSTY, 1992 r., 1.0, 1.2 . wszystkie części z demontażu. Wrocław, tel. 0695/82-86-33 GI97AYE3A

SUBARU LEGACY, 1989/93 r., 1800 ccm : różne części z demontażu. Jelenia Góra, tel. 0510/52-29-68 GG9PKRXF

SUBARU LEGACY, 1989/93 r., typ silnika EJ18S: różne części z demontażu, możliwość wysyłki. Jelenia Góra, tel. 0510/52-29-68 GI94WF7PJ

SUBARU LEONE 4WD : różne części z demontażu. Jelenia Góra, tel. 0510/52-29-68 GG949XMH9

SUZUKI ALTEGO, 800 ccm, różne części z demontażu Ząbkowice Śląskie, tel. 0609/30-78-38 GI0ER9JR

SUZUKI ALTO, 1100 ccm, pełny wtrysk : silnik, skrzynia bieg., inne. Głogów, tel. 0784/18-82-61 GI97H93AH

SUZUKI ALTO, 1992 r., 800 ccm : różne części z demontażu. Wrocław, tel. 0666/49-46-25 GI97KMY4X

SUZUKI ALTO, 1997 r., 1000 ccm, benz., wszystkie części z demontażu. Wrocław, tel. 0791/08-89-68 GI97RXWAJ

SUZUKI ALTO, 1998 r., 1000 ccm, benz. : wszystkie części z demontażu. Głogów, tel. 0604/47-72-21 GI97ELCNN

SUZUKI ALTO, MARUTI, 2002 r. : różne części mech. i blacharskie. Wykroty, powiat bolesławiecki, tel. 075/736-03-49, 0888/67-99-69 GI0AKENT

SUZUKI BALENO, 1999 r., 1300 ccm, 16V : części z demontażu. Wrocław, tel. 0604/63-62-41, 0514/26-62-41 GI94YWTK4

SUZUKI CARRY, 1983/98 r., 1000 ccm, benz., różne części z demontażu. Jelenia Góra, tel. 0510/52-29-68 GI97FTEEC

SUZUKI GRAND VITARA, 1998/06 r : różne części mech. i blacharskie, silniki, skrzynie bieg., drzwi, błotniki, maski, możl. wysyłka. Tel 0509/12-77-04 GG9A4MJL

SUZUKI MARUTI : skrzynia bieg., silnik. Opole, tel. 077/464-33-52, 0503/50-17-42 GI9XW99L

SUZUKI MARUTI, 1994 r., 800 ccm : różne części z demontażu. Jelenia Góra, tel. 0510/52-29-68 GG9PKRTN

SUZUKI SAMURAI : wszystkie części z demontażu. Bytom Odrzański, powiat nowosolski, tel. 068/388-48-19, 0660/70-54-97 GG9RWMM4

SUZUKI SWIFT : różne części z demontażu. Jelenia Góra, tel. 0607/50-97-62 GI04XCXH

SUZUKI SWIFT : szyby boczne lewe. Opole, tel. 077/464-33-52, 0503/50-17-42 GG9P94P9

SUZUKI SWIFT : silniki, skrzynie bieg., zawieszenie przednie i tylne, lampy, błotniki, zderzaki, drzwi, szyby, klapa tylna i inne. Prusice, powiat trzebnicki, tel. 071/312-54-64 GI97H43K7

SUZUKI SWIFT, 1985 r., 1300 ccm, benz., biały, klapa tylna, przełączniki, kierownica, dmuchawy, zawieszenia, drzwi, szyby, alternator, rozrusznik i inne. Polanica-Zdrój, powiat kłodzki, tel. 0887/10-47-01, 0887/06-35-31 GG9HKJCR

SUZUKI SWIFT, 1988/95 r., 1600 ccm, 16V, wszystkie części, wysyłka, możliwy montaż. Jelenia Góra, tel. 0788/71-05-55 GI977C9RE

SUZUKI SWIFT, 1989/04 r. : różne części z demontażu. Jelenia Góra, tel. 0510/52-29-68 GG9PKRT9

SUZUKI SWIFT, 1990 r. : różne części mech. i blacharskie. Chojnów, powiat legnicki, tel. 0880/33-08-93 GG9PKRT4

SUZUKI SWIFT, 1991 r. : różne części z demontażu. Trzebnica, tel. 0606/28-75-78, 071/387-49-37, 0666/27-69-89 GG9RJTTH

SUZUKI SWIFT, 1991/99 r. : automat. skrzynia bieg., półka tylna. Świdnica, tel. 0726/71-01-91 GI0A7CTA

SUZUKI SWIFT, 1992 r., 1.0, 1.3 : wszystkie części z demontażu. Wrocław, tel. 0695/82-86-33 GI974TNC3

SUZUKI SWIFT, 1994 r., 1000 ccm, benz., części używane. Gryfów Śląski, powiat lwówecki, tel. 075/781-24-22 GI0FPKAH

SUZUKI SWIFT, 1994 r., 1600 ccm, 16V : wszystkie części z demontażu. Jawor, tel. 0724/91-50-95 GG9RJTRX

SUZUKI SWIFT, 1994 r., 1000 ccm, 3-drzwiowy : silnik, elem. wnętrza, lusterka zewn., półka tylna. Rawicz, tel. 0607/40-20-17 GG9CFTJ3

SUZUKI SWIFT, 1994 r., 140 tys. km, 1000 ccm : silnik, skrzynia bieg., lampy tylne, elem. blacharki, elem. zawieszenia, koła, piasty, inne. Świerzawa, powiat złotoryjski, tel. 0601/24-72-60 GI9TMR3R

SUZUKI SWIFT, 1994 r., 1000 ccm : różne części z demontażu. Wrocław, tel. 0666/49-46-25 GI97KMY4R

SUZUKI SWIFT, 1994 r., 1300 ccm, benz. : silnik, skrzynia bieg., zawieszenie, blacharka, lampy, szyby, tapicerka, chłodnica, rozrusznik, alternator, kpl. kół, elem. plast. wnętrza, inne. Zgorzelec, tel. 0518/21-09-00 GG9THPHJ

SUZUKI SWIFT, 1997 r., 75 tys. km, 1300 ccm, benz., zderzak przedni, szyby nowe i używane, maska, błotniki, części mechaniczne, światła, kierunkowskazy - 300 zł Gryfów Śląski, powiat lwówecki, tel. 075/781-37-04 GI07THEF

SUZUKI WAGON R+ : maski, zderzaki, lampy, lusterka. Tel. 0601/95-16-78 GI94KHWFN

SUZUKI WAGON R+, 1998 r., 1000 ccm, benz. : różne części z demontażu. Jelenia Góra, tel. 0721/72-16-66 GG9P9JTJ

TOYOTA : rozruszniki, alternatory i inne. Jelenia Góra, tel. 0604/35-22-07, 0605/14-58-94 GG9EYA73

TOYOTA AURIS, AVENSIS, COROLLA, YARIS : lusterka zewnętrzne. Prusice, powiat trzebnicki, tel. 0600/92-13-68 GG9CFTER

TOYOTA AVENSIS : elem. do skrzyni bieg., skrzynia bieg. manual. i automat. Wrocław, tel. 0781/05-42-97 GG9THPFE

TOYOTA AVENSIS, 1998 r. : maska, zderzak, reflektory, błotniki, chłodnica, atrapa, airbagi. Grabów nad Prosną, powiat ostrzeszowski, tel. 0698/77-61-54 GI97LX9KK

TOYOTA AVENSIS SEDAN, KOMBI, 1998/02 r., 1800 ccm, benz., diesel, używane: wszystkie wersje silnikowe, części blacharskie odkręcane i cięte, części mechaniczne: zawieszenia kompletne i w detalach, skrzynie biegów, silniki i ich osprzęt, chłodnice, elementy wnętrza i elem. plastikowe, poduszki, tapicerki i inne. Mirsk, powiat lwówecki, tel. 0606/64-09-98 w godz. 7-17, 0600/05-33-82 II0FJJFE

TOYOTA AVENSIS, 2001 r., 2000 ccm, D-4D, amortyzatory, blok silnika, błotniki, chłodnica, ćwiartki nadwozia, drzwi, elem. elektryczne, głowica, grill, kierunkowskazy, klapa tylna, kolumny McPhersona, kolumna kier., komputer, lampy tylne, lusterka, maska, pompa olejowa, pompa wodna i inne. Świebodzice, powiat świdnicki, tel. 0793/56-91-72 II0F3KTC

TOYOTA AVENSIS, 2001 r. : wszystkie elem. blach przodu, wzmocnienie, reflektory. Wołów, tel. 0692/40-61-93 GI97H9EWL

TOYOTA AVENSIS, 2005 r., 2000 ccm, D-4D, koło dwumasowe, lusterko lewe, elektryczne, lampa przednia lewa, stan idealny. Wrocław, tel. 0795/65-88-95 GI0FM9ML

TOYOTA AVENSIS KOMBI, 2008 r., D-4D : różne części. Wrocław tel. 0692/70-77-33

TOYOTA CAMRY : lampy, lusterka, zderzaki, elem. blacharki. Tel. 071/315-42-43 GI94KHWJ9

TOYOTA CAMRY : elem. do skrzyni biegów, skrzynia bieg. manual. i automat. Wrocław, tel. 0781/05-42-97 GI97HC7TE

TOYOTA CAMRY KOMBI, 1990 r. : różne części z demontażu. Brzeg, tel. 0602/38-89-64 GG9RJTNM

TOYOTA CAMRY, 1994 r., 2200 ccm, wszystkie części z demontażu. Wrocław, tel 0880/54-00-62, 0695/73-06-62 GI0CAEYN

TOYOTA CARINA : wszystkie części. Oleśnica, tel. 071/315-40-51 GG9AJYKF

TOYOTA CARINA E : wszystkie części z demontażu. Świebodzice, powiat świdnicki, tel. 0609/86-84-01 GI943X7R4

TOYOTA CARINA II, 1990 r : skrzynia bieg., półosie. Wrocław, tel 0880/21-52-15 GG9R7TPJ

TOYOTA CARINA E, 1995/96 r., 1600 ccm, 16V : części z demontażu. Wrocław, tel. 0604/63-62-41, 0514/26-62-41 GG94JRK3F

TOYOTA CARINA E, 1997 r., 2000 ccm, turbodiesel, silnik, skrzynia bieg., osprzęt silnika, maska. Wrocław, tel. 0515/08-60-90 GI97JEAEL

TOYOTA CELICA : maski, zderzaki, lampy, lusterka. Tel. 0601/72-56-81 GI94KHWFL

TOYOTA CELICA : różne części z demontażu aut sprow. z Zachodu. Lipiny, tel. 068/388-60-01, 0511/94-45-55, 0500/63-05-03 GI94HJH3N

TOYOTA CELICA, 1991 r., 2000 ccm, benz., osprzęt silnika, skrzynia bieg., półosie, maski, reflektory, chłodnice, wentylatory, drzwi, lusterka, błotniki tylne, klapy tylne, lampy tylne, zawieszenia. Wrocław, tel. 0515/08-60-90 GI97JEAEW

TOYOTA COROLLA : różne części z demontażu aut sprow. z Zachodu. Lipiny, tel. 068/388-60-01, 0511/94-45-55, 0500/63-05-03 GI94HJH3P

TOYOTA COROLLA : lampy, błotniki, zderzaki, drzwi, skrzynia bieg. Prusice, powiat trzebnicki, tel 071/312-54-64 GG9FHEML

TOYOTA COROLLA, 1986/92 r. : kierunkowskazy. Wrocław, tel 0507/77-98-78 GI0FJLJ7

TOYOTA COROLLA, 1987/91 r. : różne części z demontażu. Jelenia Góra, tel. 0510/52-29-68 GG9PKRK3

TOYOTA COROLLA, 1988/92 r., 1300 ccm, wszystkie części, wysyłka, możliwy montaż. Jelenia Góre, tel. 0788/71-05-55 GI943K39N

TOYOTA COROLLA, 1988/96 r., zderzak, atrapa, reflektory, kierunkowskazy i inne. Wrocław, tel. 0601/59-21-76 GI97FKEAW

TOYOTA COROLLA, 1988/96 r., zderzak, atrapa, reflektory, kierunkowskazy i inne. Wrocław, tel. 0601/59-21-76 GI97FKEAW

TOYOTA COROLLA LIFTBACK, 1991 r., 1600 ccm, 16V : drzwi, osprzęt silnika, ukł. hamulcowy i inne z demontażu. Wrocław, tel. 0880/21-52-15 GI97K99XF

TOYOTA COROLLA SEDAN, 1991 r., 1800 ccm, diesel : wszystkie części z demontażu, silnik, skrzynia bieg., wnętrze, koła, zawieszenie, szyby i inne. Wrocław, tel. 0796/62-56-10 GI09FA7P

TOYOTA COROLLA, 1992/97 r., 1300 ccm, 16V, wszystkie części, wysyłka, możliwy montaż. Jelenia Góra, tel. 0788/71-05-55 GI04FWYA

TOYOTA COROLLA, 1994 r., 1300 ccm, benz. : silnik, skrzynia bieg., elem. blacharki i inne. Wolsztyn, tel. 0661/73-53-81 GG9RJTKE

TOYOTA COROLLA, 1994/95 r., 1.3 16V, 1.6 16V : części z demontażu. Wrocław, tel 0604/63-62-41, 0514/26-62-41 GG94JEF7Y

TOYOTA COROLLA E11, 1997/01 r. : różne części mech. i blach. Tel. 0601/96-67-37 GI97JECTY

TOYOTA COROLLA E11 LIFTBACK, 1997/01 r., 1600 ccm, 16V, benz., 3- i 5-drzw., skrzynia b., drzwi, grill, maska, błotniki, zderzaki, reflektory, chłodnice wody i klimatyzacji, wentylatory, pas przedni, ćwiartki przednie, klapa i lampy tylne, półka tylna, lusterka, półosie, elem. klimatyzacji, alternator, rozrusznik zawieszenie, pompa wspom., wózek i inne, szybka wysyłka! Świdnica, tel. 0600/28-37-55, 0660/31-40-31 www.auto-czesci.autogielda.pl auto-czesci1@o2.pl KI0899520

TOYOTA COROLLA E11, 1998 r., chłodnica, drzwi, elem. elektryczne, lusterka, pompa olejowa, pompa wodna, rozrusznik, różne części mech. i blach., automat, skrzynia bieg., sprzęgło, szyby, zawieszenie, ćwiartki nadwozia, elementy plastikowe, fotele, tapicerki, dach, szyberdach. Świdnica, tel. 0603/54-05-97 II0ENCAM

TOYOTA COROLLA E-11, 1998/99 r., 1300 ccm, 16V : różne części z demontażu. Wrocław, tel. 0604/63-62-41, 0514/26-62-41 GG94JRK3E

TOYOTA COROLLA, 2000 r., 1400 ccm : silnik, osprzęt silnika, zawieszenia, koła, tłumik kpl., półosie, pompy, cewki, przekł. kierownicy, komputery i inne. Wrocław, tel 0669/41-27-75 GI97LWNHE

TOYOTA COROLLA, 2002 r., czerwony, maska silnika, belka pod zderzak. Wilków Wielki, powiat dzierżoniowski, tel. 0609/12-02-02, 0885/83-88-38 GI0F7X4P

TOYOTA COROLLA, 2004/06 r. : maska, błotnik, zderzak. Wrocław, tel. 0666/70-76-06 GG9A4MPJ

TOYOTA COROLLA, YARIS, 2005 r., 1400 ccm, diesel skrzynia bieg. - 750 zł. Opole, tel. 077/441-15-55, 0600/01-23-90 GI97T479P

TOYOTA COROLLA, YARIS, 2004/08 r. : różne części mech. i blach. Wrocław, tel. 0795/71-06-87 GI0CYLR3

TOYOTA HIACE, 1983/04 r. oraz model Liteace z 1983-1990 r.: dużo części blacharskich i mechanicznych, zderzaki, lampy, błotniki, maski, zawieszenia, most, drzwi, alternatory, skrzynie bieg., szyby, możl. wysyłki. Góra, tel. 065/543-38-51, 0601/56-42-29 GI97KYWLJ

TOYOTA HIACE, 1997 r., 225 tys. km, 2400 ccm, diesel, silnik, osprzęt silnika, skrzynia bieg., most, wał napędowy, półosie, zawieszenia, części do wersji angielskiej, maska, błotniki, reflektory, zderzak, chłodnica, drzwi, konsola, tapicerki, poszycie boku lewego, dach, klapa tylna, felgi i inne. Brzeg, tel. 0600/73-25-17 GG943433L

TOYOTA LAND CRUISER : maski, zderzaki, lampy, lusterka. Tel. 0601/95-16-78 GI97CYEAY

TOYOTA LAND CRUISER HDJ80, most tylny kpl. - 2 900 zł. Wrocław, tel. 0507/97-53-98 GI0ERJ4L

TOYOTA LAND CRUISER, 2005/07 r., 3000 ccm, diesel, 3-drzw.: silnik, rama (wersja 3-drzwiowa), możl. montażu, możl. wysyłki. Jelenia Góra, tel. 0788/71-05-55 GI0CRWYL

TOYOTA MR2 GTI, 1997 r., 2000 ccm, 16V, granatowy met. : wszystkie części z demontażu, silnik, skrzynia bieg., elem. blacharki, elem. wnętrza, koła z alufelgami, zawieszenia i inne. Wrocław, tel. 0880/21-52-15 GI94TMTK9

TOYOTA PICNIC, drzwi, klapy tylne, el. podnośniki szyb, zamki. Wrocław, tel. 0515/08-60-90 GI94HELRF

TOYOTA PREVIA, 1990/99 r., 2400 ccm, 16V : silnik, automatyczna skrzynia biegów, zawieszenia, wszystkie szyby, szyberdachy, przepływomierz, zapłon, most tylny, fotele (bardzo ładne), drzwi, tylna klapa, lampy, lusterka, sprzęgło wiskozowe, ABS, piasty, felgi stalowe, inne. Wrocław, tel. 0601/70-57-00 GI97R7MLC

TOYOTA PREVIA, 1991/97 r., 124 tys. km, 2400 ccm, benzyna, szyby, dach, szyberdachy, listwy dachowe, listwa pod grill, drzwi prawe, lusterka, fotele (kpl.), stacyjka, wały, aparat zapł., wtryski, komputer, wahacze, zaciski ham., zwrotnice, szyby boczne, szyberdachy i inne, możl. wysyłki. Świdnica, tel. 0600/28-37-55, 0660/31-40-31 www.auto-czesci.autogielda.pl auto-czesci1@o2.pl KI1290369

TOYOTA PRIUS, 2004 r., 1500 ccm, hybrydowy : akumulatory, roleta bag., reflektor, szyba, fotel. Wrocław, tel. 0880/21-52-15 GI94AM99C

TOYOTA RAV4 : maski, zderzaki, lampy, lusterka. Tel. 071/315-42-43 GI94KHWFH

TOYOTA RAV4 : elem. skrzyni biegów (nowe i używane), skrzynia bieg. manual. i automat. Wrocław, tel. 0781/05-42-97 GG9THPAE

TOYOTA RAV4, 1996 r., 5-drzwiowy, wszystkie części z demontażu. Złotoryja, tel. 0724/04-28-55 GI97NJ3NT

TOYOTA RAV4, 1996/02 r. : reflektory. Wrocław, tel. 0666/70-76-06 GG9A4MR7

TOYOTA RAV4, 2000 r., 2000 ccm, różne części, wysyłka, możliwy montaż. Jelenia Góra, tel. 0788/71-05-55 GI049JL9

TOYOTA RAV4, 2000 r., 79 tys. km, 2000 ccm, silnik, wysyłka, możliwy montaż. Jelenia Góra, tel. 0788/71-05-55 GI0CT4X9

TOYOTA STARLET : wszystkie części z demontażu. Otmuchów, powiat nyski, tel. 0509/40-53-20, 0695/74-73-23 GG9PKREA

TOYOTA STARLET, 1986 r., 1000 ccm : skrzynia bieg. kpl., stan idealny, łapy tylne, kierunkowskazy przednie, silniczek wycieraczek kpl., opony na stalowych felgach. Wrocław, tel. 0501/55-55-13 GI0CRY9L

TOYOTA STARLET, 1990/95 r., 1300 ccm : różne części z demontażu. Jelenia Góra, tel. 0510/52-29-68 GG9PKREK

TOYOTA STARLET, 1993 r., 1300 ccm, 12V : części z demontażu. Wrocław, tel. 0604/63-62-41, 0514/26-62-41 GG94JEF7W

TOYOTA SUPRA, 1991 r. : maska silnika. Wrocław, tel. 0515/08-60-90 GG94H4Y9X

TOYOTA YARIS, 1300 ccm : drzwi prawe tylne, reflektory, elem. wyposaż. wnętrza, silnik na części. Gostyń, tel. 0605/72-56-22 GG9LFJAL

TOYOTA YARIS : ćwiartka przednia, lampy, zderzaki. Prusice, powiat trzebnicki, tel. 0667/20-60-47 GI97FTHW4

TOYOTA YARIS : maska silnika - 300 zł. Ząbkowice Śląskie, tel. 0609/30-78-38 GG9N7MFW

TOYOTA YARIS, 2005/09 r., klapa tylna kpl., lampy tylne, osłona plastikowa silnika D-4D. Oława, tel. 0604/85-40-04 GI07CCC7

TRABANT POLO, rozrusznik, wahacze, lampy tylne, półosie, skrzynia bieg., przełącznik. Opole, tel. 077/456-71-62 GI0A39X9

UAZ : skrzynia bieg. - 350 zł. Przemęt, powiat wolsztyński, tel 0693/61-31-84 GI97MJEFX

VOLVO 240, 1984/89 r., diesel : drzwi, błotniki, skrzynia bieg. (5) i inne. Bolesławiec, tel. 0602/23-29-81 GG9THP9L

VOLVO 440, 1993 r. : błotniki, maska, grill. Wrocław, tel. 0666/70-76-06 GG9A4MTE

VOLVO 440, 1994 r., 1900 ccm, turbo D, różne części z demontażu. Wrocław, tel. 0666/49-46-25 GI97K94W4

VOLVO 440, 460 : silniki, skrzynie bieg., zawieszenie przednie i tylne, lampy, błotniki, zderzaki, drzwi, szyby, klapa tylna i inne. Tel. 0667/20-60-47 GI97FKAAM

VOLVO 440, 460, drzwi, klapa tylna, błotniki, wentylator nawiewów, przełączniki, komputer pokładowy, lusterka, zawieszenie. Sobótka, powiat wrocławski, tel 0518/03-08-76, 0664/04-59-34 GI0EHKAC

VOLVO 440, 460 : reflektory, grille, kierunkowskazy, lampy tylne, błotnik lewy. Wrocław, tel 0602/26-76-79 GG9CFT77

VOLVO 440, 460, 1993/97 r., 1.8, 1.9 D, wszystkie części, wysyłka, możliwy montaż. Jelenia Góra, tel. 0788/71-05-55 GI97RTLXN

VOLVO 460, 1996 r., 1800 ccm, benz. : różne części mech. i blacharskie. Głogów, tel. 0604/47-72-21 GI97EX9LP

VOLVO 460, 1996 r., 1800 ccm, benz. : różne części mech. i blacharskie. Głogów, tel. 0784/18-82-61 GI97H93AK

VOLVO 480 : różne części mech. i blach. Tel. 0601/95-16-78 GI94KHWFM

VOLVO 740, 2400 ccm, diesel : rozrusznik, alternator, pompa wtrysk., pompa wody, el. lusterka i inne. Zawonia, powiat trzebnicki, tel. 0721/22-84-67 GI0FJAAC

VOLVO 740 SEDAN, 1989 r., 2300 ccm, benz. : podnośniki el. otw. szyb, fotele, tapicerka, drzwi, pompa wody - 100 zł, pompa hamulcowa - 50 zł i inne. Zawonia, powiat trzebnicki, tel. 0721/22-84-67 GI94T93TR

VOLVO 740, 760, 2400 ccm, TDI, silnik od VW LT: różne części z rozbiórki. Krotoszyn, tel. 0500/20-30-98 GI9JR4LH

VOLVO 850 : wszystkie części blacharskie i mechaniczne. Oława, tel. 0696/05-21-51 GI97LTYTH

VOLVO 850, maska, grill, reflektory. Wrocław, tel. 0515/08-60-90 GI94HELPP

VOLVO 850 KOMBI, 1994 r., 210 tys. km, 2500 ccm, benz., 10V, zielony, silnik kompletny, skrzynia biegów, drzwi, szyby, klapa tylna, maska, lampy, fotele skórzane, zawieszenia, komputer i inne. Polanica-Zdrój, powiat kłodzki, tel. 0887/10-47-01, 0887/06-35-31 GG9RY4CR

VOLVO 850 KOMBI, 1995 r., 220 tys. km, 2500 ccm, benz., granatowy, automatic: wszystkie części z demontażu, roleta bag., relingi dach., poprzeczki relingów bagażnika oryg., hak, silnik, automat. skrzynia bieg. i inne. Polanica-Zdrój, powiat kłodzki, tel. 0887/10-47-01, 0887/06-35-31 GG9JP79T

VOLVO 850, V70 : zderzaki, błotniki, drzwi, klapa tylna, lampy, maska, wzmocnienia, silnik, skrzynia bieg. i inne. Prusice, powiat trzebnicki, tel. 0667/20-60-47 GI97FTTAE

VOLVO FL6, 1998 r. : wszystkie części z demontażu. Głogów, tel. 0668/41-46-40 GI97N7FAJ

VOLVO S40 : wszystkie części z demontażu. Góra, tel. 0604/17-07-78 GG9LRR37

VOLVO S40, 1998 r., 1800 ccm, benz. : silnik, skrzynia bieg. (5), lampy tylne, airbag, maska silnika, klapa bag., błotniki, drzwi, zderzaki i inne. Lubin, tel. 0660/49-37-62 GG9RJTA4

VOLVO S40, 1998 r., benz., używane: silnik i skrzynia biegów, zawieszenie, zderzak tylny, klapa, drzwi prawe tylne, konsola, airbagi, szyba tylna. Strzegom, powiat świdnicki, tel. 047/855-71-02, 0696/17-37-59 II0FME7K

VOLVO S40, 1999 r., 2000 ccm, turbo E, różne części z demontażu. Jelenia Góra, tel. 0510/52-29-68 GI97FTEEL

VOLVO S40, V40 : lampy tylne, zderzaki, elem. blacharki, ćwiartki nadwozia, wzmocnienia czołowe, progi, klapy tylne, listwy, nadkola, szyby, części silnika, zawieszenia, felgi. Wrocław, tel. 0602/62-61-53 GI0HE37

VOLVO S40, V40, 1996/00 r., 1.8 E, 1.9 TD, różne części, wysyłka, możliwy montaż. Jelenia Góra, tel. 0788/71-05-55 GI97HTHWF

VOLVO S40, V50 : zderzaki, maski, błotniki, wzmocnienia czołowe, klapy tylne, lampy tylne, chłodnice, nadkola, płyty pod silnik, przekł. kierownicze, nowe, amortyzatory. Wrocław, tel. 0602/62-61-53 GI07CE3L

VOLVO S40, V50 : wzmocnienia czołowe, błotniki, zderzaki, klapy tylne, drzwi, elem. zawieszenia, części silnika, przekł. kierownicze, amortyzatory, nowe. Wrocław, tel. 0605/43-42-50 GI073WTF

VOLVO S60, 2001/08 r., lusterko zewn. prawe, drzwi, zderzak tylny, klapa tylna sedan, lampy tylne, błotnik tylny, szyby, obud. filtra pow. (diesel), przepływomierz, kurtyny boczne, podsufitka, elem. zawieszenia, silnik z osprzętem (D5), alufelgi 16" z oponami letnimi. Wrocław, tel. 0791/73-86-55 GI09T3W4

VOLVO S60, V70 : konsola, airbagi, pasy, zderzaki, maski, wzmocnienia czołowe, błotniki, klapy tylne, reflektory, drzwi, zawieszenie tylne, felgi. Wrocław, tel. 0602/62-61-53 GI0HE43

VOLVO S70 SEDAN, 1996 r., 2000 ccm, DOHC, benz., bordowy : wszystkie części z rozbiórki, możl. wysyłki. Prusice, powiat trzebnicki, tel. 0601/79-29-77, 0602/31-83-51 GI0794MH

VOLVO S80, 2009 r. : zderzak przedni z halogenami, ksenony, wzmocnienie czołowe, błotniki. Wrocław, tel. 0605/43-42-50 GI0HE4W

FOTO **VOLVO S80**, 2009 r., używane: amortyzatory, błotniki, chłodnica, drzwi, elem. elektryczne, grill, klapa tylna, kolumna kier., komputer, lampy tylne, lusterka, maska, reflektory, różne części mech. i blach., silnik, skrzynia bieg. (6), ukł. wydech. Ząbkowice Śląskie, tel. 0663/50-37-74 II0EN973

VOLVO V40 : silnik, skrzynia bieg., karoseria, fotele, lampy tylne, błotniki, chłodnica, zawieszenie, hak. Góra, tel. 0604/17-07-78 GG9PKR44

VOLVO V40, 1997 r., 2000 ccm, benz. : wszystkie części z demontażu. Głogów, tel. 0668/41-46-40 GI97N7FCA

VOLVO V40, 1998 r., 193 tys. km, 1900 ccm, turbo D, ciemnografitowy : wszystkie części z demontażu lub całe auto po wypadku z dokumentacją. Gromadka, powiat bolesławiecki, tel. 0510/49-43-39 GI0CLM4E

VOLVO V40, S40 : różne części z demontażu. Wrocław, tel. 071/724-52-00

VOLVO V40, S40, 1999 r., 1900 ccm, turbo D, wszystkie części blacharskie i mechaniczne. Rawicz, tel. 0722/17-08-86 GI97LPK4L

VOLVO V40, S40, V70, benz., diesel : silniki, skrzynie bieg., zawieszenie przednie i tylne, lampy, błotniki, zderzaki, drzwi, szyby, klapa tylna, wzmocnienie, chłodnice, airbag, wszystkie elem. potrzebne do przełożenia z wersji. Prusice, powiat trzebnicki, tel. 0667/20-60-47 GI97FKAAC

VOLVO V40, S40, V70, benz., diesel : silniki, skrzynie bieg., zawieszenie przednie i tylne, lampy, błotniki, zderzaki, drzwi, szyby, klapa tylna, wzmocnienie, chłodnice, airbag, wszystkie elem. potrzebne do przełożenia z wersji angielskiej. Prusice, powiat trzebnicki, tel. 071/312-54-64 GI97H43KL

VOLVO V40, V50, S60, S80, V70 : lusterka zewnętrzne. Prusice, powiat trzebnicki, tel. 0600/92-13-68 GG9CFRYT

VOLVO V40, V70, 2000 r. : blenda tylna. Wrocław, tel. 0666/70-76-06 GG9A4MYH

VOLVO V50 : drzwi, zderzaki, lusterka. Tel. 0601/95-16-78 GI94KHWFP

VOLVO V50 : roleta bag. Krotoszyn, tel. 0888/67-98-38 GI97MHY7H

VOLVO V50, 2007/09 r. : lampy tylne, po liftingu. Oława, tel. 071/303-89-80, 0604/85-40-04 GI09JFX9

VOLVO V70, 2500 ccm, benz. : głowica, uszczelka pod głowicę. Oława, tel. 0696/05-21-51 GI97LTYTP

VOLVO V70 KOMBI, 1998 r., 2000 ccm, benz., silnik + skrzynia bieg., maska, błotniki, zderzaki, drzwi, klapa tylna, szyby, zawieszenie przednie i tylne, lampy, elem. tapicerki i inne. Polkowice, tel. 0513/31-69-76 GI97JTK34

VOLVO XC90 : koła zimowe, maska, zderzaki z halogenami, drzwi, wzmocnienia czołowe, przekł. kierownicze, zawieszenia, szyba przednia, lampy tylne. Wrocław, tel. 0605/43-42-50 GI0HE7E

VW, 1.0, 1.3, 1.4, 1.6, 1.8, 1.9, 2.0 E, D, TD, TDI : różne części mech. i blacharskie, szyby, reflektory, silnik kpl., bloki silników, wały, tłoki, głowice, pompy wtrysk., turbiny, rozruszniki, alternatory, skrzynia bieg., sprzęgła, skrzynie bieg., ukł. kierownicze, stacyjki. Legnica, tel. 0791/23-63-18 GI97FK3YL

VW, 1900 ccm, TDI, 90 KM, silnik. Leśna, tel 075/721-16-32, 0887/71-87-28 GG9N7M3C

VW, 1900 ccm, TDI, silnik, stan idealny - 1.300 zł. Modlikowice, powiat złotoryjski, tel. 0669/68-09-81 GI07FE3H

VW, 1990/04 r., komputery, sterowniki, możl. wysyłki i montażu. Jelenia Góra, tel. 0788/71-05-55 GI0CXAYN

VW, 1994/95 r., 2800 ccm, VR6 : silnik z osprzętem, stan idealny, alternator, rozrusznik, skrzynia bieg., półosie, piasty, chłodnica wody, chłodnica klimatyzacji, wentylatory, pompa paliwa, wspom. kierownicy, pompa klimatyzacji, ABS, sanki pod silnik, belka tylna, ukł. ham. i inne. Wrocław, tel. 0790/44-49-97 GI0FPLWJ

VW BORA : silnik, skrzynia bieg., lusterka, drzwi, chłodnica i inne. Tel. 071/315-40-51 GI94HFAKP

VW BORA, 1900 ccm, TDI, 115 KM, 130 KM, silnik, skrzynia bieg. (6), półosie, zawieszenia, drzwi, przekł. kierownicza, licznik, nagrzewnica i inne. Brzeg, tel. 0600/73-25-17 GI0EH3NN

VW BORA : różne części blacharskie. Jelenia Góra, tel. 0605/14-58-94, 0604/35-22-07 GG94WLM9J

VW BORA, zderzak przedni. Wilków Wielki, powiat dzierżoniowski, tel. 0609/12-02-02 GG9HA4JL

VW BORA, konsola z poduszką pow., maska, atrapa, zderzaki, błotniki, wzmocnienia, reflektory i inne. Wrocław, tel 0601/59-21-76 GI97E9H4W

VW BORA, konsola z poduszką pow., maska, atrapa, zderzaki, błotniki, wzmocnienia, reflektory i inne. Wrocław, tel. 0601/59-21-76 GI97E9H4W

VW BORA, 1997/02 r., poj. 1.4, 1.6, 1.9: głowica, zawieszenie. Wińsko, powiat wołowski, tel. 0602/31-13-83 GG9THNYX

VW BORA, 1997/03 r., TDI : klapa tylna kpl., obud. filtra pow., przepływomierz, elem. plastikowe silnika, zb. wspomagania kier. Oława, tel. 071/303-89-80, 0604/85-40-04 GI0794KN

VW BORA, 1998/02 r. : części mechaniczne i blacharskie, zawieszenie, elem. wnętrza, klimat., szyby, osprzęt silnika, airbagi. Tel. 074/857-85-55 GI9WTM3H

VW BORA, 2000 r., ćwiartka nadwozia tylna prawa, lampa tylna prawa, pas tylny, półka bagażnika, środkowe słupki z elementami progów. Ścinawa, powiat lubiński, tel. 0694/43-68-66 GI0FPLE7

VW BORA, 2000/01 r., 1600 ccm : części z demontażu. Wrocław, tel. 0604/63-62-41, 0514/26-62-41 GI974JKTM

VW BORA KOMBI, 2002 r., 1900 ccm, TDI : drzwi, klapa tylna, zderzak, lampy, elem. plast. wnętrza, airbagi, zb. paliwa, ukł. wydechowy. Legnica, tel. 0605/10-66-57 GI943KFN4

VW BORA, GOLF IV, 1998/04 r., benz., diesel, używane: wszystkie wersje silnikowe, części blacharskie odkręcane i cięte, części mechaniczne: zawieszenia kompletne i w detalach, skrzynie biegów, silniki i osprzęt, chłodnice, elementy wnętrza i elem. plastikowe, poduszki, tapicerki i inne. Mirsk, powiat lwówecki, tel. 0606/64-09-98 w godz. 7-17, 0600/05-33-82 biuro@axmoto.pl II0FHJN3

VW BORA, POLO, LUPO : elem. blacharki, zawieszenie, oświetlenie, zderzaki, wzmocnienia, chłodnice. Prusice, powiat trzebnicki, tel. 0667/20-60-47 GI97FKAC3

VW BORA, SHARAN, LT 35 TRANSPORTER T4 : koła dwumasowe, nowe, faktura zakupu - 1.000 zł/szt. Tamowiec, powiat trzebnicki, tel. 071/312-94-14, 0501/30-70-49 GI97KFFEK

VW CADDY : maski silnika, błotniki, wzmocnienia przednie, chłodnice, zawieszenia, reflektory, zderzaki i inne. Tel. 0608/40-58-27 GG9CFRXE

VW CADDY, 1900 ccm, diesel, stary i nowy model: wszystkie części mech. i blacharskie do wersji 5-osobowej. Leszno, tel. 0605/05-90-51 GG9LRPTP

VW CADDY, 1900 ccm, TDI, silnik, skrzynia biegów (6), osprzęt silnika, drzwi, szyby, maska, błotniki, elementy wyposażenia wnętrza, reflektory, lampy tylne, klapy tylne, ćwiartki nadwozia, elementy zawieszenia, koła, felgi i wiele innych z demontażu. Świdnica, tel. 0669/52-28-33 II0FEHJT

VW CADDY, maski, zderzaki, błotniki, klapy, wzmocnienia, atrapy, kierunkowskazy, reflektory i inne. Wrocław, tel. 0601/59-21-76 GI0AR4KP

VW CADDY, 1900 ccm, SDI : głowica, blok, rozrusznik, skrzynia bieg., tłoki i inne. Ząbkowice Śląskie, tel. 0609/30-78-38 GI97EP99C

VW CADDY, 1996 r., 1900 ccm, TDI : turbosprężarka (105 i 110 KM). Kępno, tel. 0669/01-43-66 GI97NW4NX

VW CADDY, 1996/99 r., 1900 ccm, SDI, silnik, zawieszenia, inne. Wałbrzych, tel. 0604/62-70-89 GI0449KF

VW CADDY, 2000 r. : drzwi tylne. Wrocław, tel. 0664/52-87-04 GI97NMEJ7

VW CADDY, 2005 r., zderzak przedni. Opole, tel. 077/464-33-52, 0503/50-17-42 GI0EFPAK

VW DERBY, 1300 ccm, diesel : pompa wtrysk. Kuraszków, powiat trzebnicki, tel. 0669/27-73-78 GI049HPY

VW EOS : tylna oś, zderzaki, drzwi, błotniki, maska, klapa tylna, zb. wtryskiwaczy. Korfantów, powiat nyski, tel. 0694/89-83-40 GG9RJRXR

VW GALAXY, SHARAN, 2005/06 r. : podgrz. fotele przednie, 2 szt., airbagi, podłokietnik, fotele tylne, zagłówki. Złotoryja, tel. 0694/60-38-38 GI0A7E7N

VW GARBUS, silnik 1.6 E kompletny. Paczków, powiat nyski, tel. 0606/15-33-85 GI97HC9F4

VW GARBUS, 1970 r., różne części z demontażu. Jelenia Góra, tel. 0510/52-29-68 GI97KRC34

VW GOLF III : maski silnika, błotniki, reflektory, zderzaki, wzmocnienia przednie, zawieszenia, chłodnice i inne. Tel. 0608/40-58-27 GG9CFRN3

VW GOLF IV : zderzak przedni - 200 zł. Tel. 071/383-45-05, 0793/22-50-17 GI97EFCHT

VW GOLF II, wszystkie części z demontażu. Bielawa, powiat dzierżoniowski, tel. 0723/39-44-12 GI09F3JP

VW GOLF : zawieszenie, silnik bez głowicy, elem. blacharki. Bierutów, powiat oleśnicki, tel. 0668/95-25-87 GI9XEPRA

VW GOLF, poj. 1.3, 1.4, 1.6, 1.8, 1.9 D i TD: skrzynie bieg. (5). Bolesławiec, tel. 0609/53-53-05 GI07FCAM

VW GOLF II, poj. 1.3, 1.6, 1.8: skrzynia bieg. (5). Bolesławiec, tel. 0609/53-53-05 GI07TAA3

VW GOLF III, poj. 1.4, 1.6, 1.8, 1.9: skrzynia bieg. (5). Bolesławiec, tel. 0609/53-53-05 GI07TAA9

VW GOLF III, 186 tys. km, 1900 ccm, turbo D, silnik, skrzynia bieg., maska silnika, drzwi, klapa tylna, zderzak przedni i inne. Bolesławiec, tel. 0609/53-53-05 GI0ACTTX

VW GOLF III : sportowe amortyzatory i sprężyny. Drągowina, powiat zielonogórski, tel. 0668/39-60-03 GI94W4CTX

VW GOLF II, 1300 ccm, benz. : różne części mech. i blacharskie. Głogów, tel. 0784/18-82-61 GI07LPXW

VW GOLF V : dach - 800 zł. Głogów, tel. 0608/22-41-97, 076/742-51-25 GI0CLMRP

VW GOLF, 1600 ccm, turbo D : wszystkie części z demontażu. Głuchołazy, powiat nyski, tel. 077/439-15-14, 0661/11-32-41 GI04M4CY

VW GOLF V : ukł. kierowniczy, wspom. kierownicy. Góra, tel. 0604/17-07-78 GI97KYN7T

VW GOLF II, III, wszystkie części z demontażu. Grodziec, powiat złotoryjski, tel. 0784/45-97-58 GI0C9NPL

VW GOLF IV, lampy tylne, tuningowe. Gryfów Śląski, powiat lwówecki, tel. 0728/19-10-28, 075/781-37-04 GI09LNN7

VW GOLF II, 1600 ccm, benz. : wszystkie części z demontażu. Jawor, tel. 0724/91-50-95 GG9RJRJW

VW GOLF V PLUS, reflektory - 150 zł/szt. Jelcz-Laskowice, powiat oławski, tel. 0601/95-96-42 GI093NLM

VW GOLF IV, lampy tylne - 300 zł. Jelenia Góra, tel. 0608/84-90-36 GI97MLX7M

VW GOLF III, drzwi kpl., tapicerka, fotele, tarcze, półoś, przeguby, zaciski. Jelenia Góra, tel. 0607/16-23-20 GI94CXACL

VW GOLF IV : lampa tylna. Jelenia Góra, tel. 0607/16-23-20 GG9PKPF9

VW GOLF II, III : różne części z demontażu. Jelenia Góra, tel. 0510/52-29-68 GG9PKPFC

VW GOLF III, różne modele: silniki i inne części z demontażu Jelenia Góra, tel. 0510/52-29-68 GI97F77WJ

VW GOLF III, 5-drzwiowy: drzwi lewe i prawe, klapa tylna, grill, zderzak tylny do kombi, lampy tylne, reflektor prawy Kamienna Góra, tel. 0697/97-15-73 GI94C4JPJ

VW GOLF, 1600 ccm, benz., inst. gaz. : silnik, skrzynia bieg. - 599 zł. Kamienna Góra, tel. 0665/89-97-62 GG9PKPEY

VW GOLF V : maska silnika, zderzak tylny, lampy tylne, błotnik lewy przedni. Kępno, tel. 0669/01-43-66 GI97NF3LR

VW GOLF III, 1900 ccm, diesel, silnik, skrzynia bieg. i inne z demontażu. Kłodzko, tel. 0509/20-88-90 GI0FPECL

VW GOLF V : zderzak przedni. Kłodzko, tel. 074/647-12-26 GI97RTMJ3

VW GOLF II, III, IV, V, POLO, VENTO, PASSAT B4, B5, B6, SHARAN, TOURAN, TRANSPORTER T3, T4, T5: reflektory, lampy tylne, elem. blacharki, zderzaki, lusterka, różne inne części, możl. wysyłki. Kłodzko, tel. 0665/19-15-08, 0603/27-49-46 GI0CT4MT

VW GOLF V PLUS, TDI : maska silnika, klapa tylna, wzmocnienia, grill, drzwi, lusterka, błotniki, obudowa filtra pow., półosie, zderzaki, reflektory, lampy tylne, sanki, tylna oś, mechanizm wycieraczek, podszybie, przewody klimat. Korfantów, powiat nyski, tel. 0694/89-83-40 GG9YNNRC

VW GOLF I, 1100 ccm, benz. : skrzynia bieg., silnik. Kruków, powiat świdnicki, tel. 074/858-01-92, 0513/70-94-17 GG9PKPER

VW GOLF III, 1800 ccm, benz., rozrusznik, listwa kier. ze wspom. Kuraszków, powiat trzebnicki, tel. 0669/27-73-78 GI97NTY7N

VW GOLF II, III, IV : różne części z demontażu aut sprow. z Zachodu. Lipiny, tel. 068/388-60-01, 0511/94-45-55, 0500/63-05-03 GI94HJFYP

VW GOLF III, 1900 ccm, diesel, pompa wtrysk. - 300 zł. Lubań, tel. 0500/01-99-02 GI0AE4K3

VW GOLF II, III : różne części z demontażu. Lubin, tel 0660/49-37-62 GG9RJRHN

VW GOLF II, 1600 ccm, benz., do wersji 3- i 5-drzwiowej: silnik, maska silnika, klapa tylna, drzwi, błotniki, elem. zawieszenia i inne. Mazurowice, powiat średzki, tel. 0783/26-84-18 GG9P9J4T

VW GOLF II, zderzaki szerokie. Niemcza, powiat dzierżoniowski, tel. 0609/12-02-02 GI97P4HNN

VW GOLF V, drzwi prawe i lewe do wersji 3-drzwiowej, drzwi prawe (tylne i przednie) do wersji 5-drzwiowej, przekł. kierownicza. Niemcza, powiat dzierżoniowski, tel. 0609/12-02-02 GI97P44PC

VW GOLF III, poj. 1.8 E, 1.9 TD: wszystkie części z demontażu. Nowogrodziec, powiat bolesławiecki, tel. 0504/15-32-70 GI0AMFYL

VW GOLF III : wszystkie części z demontażu. Nysa, tel. 0883/22-55-11 GI0TYY7

VW GOLF II, 1600 ccm, diesel, do wersji 3-drzwiowej: różne części z demontażu. Opole, tel. 077/464-33-52, 0503/50-17-42 GG9P947Y

VW GOLF III, zderzak tylny. Opole, tel. 077/464-33-52, 0503/50-17-42 GI97ANLMJ

VW GOLF III : elem. blacharki, elem. plast. wnętrza, inne. Ostrów Wielkopolski, tel. 0604/08-38-21 GG9RWLWT

VW GOLF III, zderzaki (przedni i tylny). Paczków, powiat nyski, tel. 0511/71-50-90 GI0EKR3R

VW GOLF I, II, 1600 ccm, diesel, turbo D : silniki, głowice 1.1, 1.3, 1.6 E i 1.5, 1.6 D, bloki, wały E i D, tłoki, rozruszniki, alternatory, maski, klapy, lampy, grille, amortyzatory, kolumny McPhersona, tarcze, dociski, skrzynie bieg. (4, 5) E i D, chłodnica i inne. Paczków, powiat nyski, tel. 0606/15-33-85 GG9HKJ4T

VW GOLF II, po 1990 roku: nadwozie 4-drzwiowe z pełną szybą, stan bdb. Paczków, powiat nyski, tel. 0606/15-33-85 GI94CNXP4

VW GOLF IV, V : elem. blacharki, zawieszenie, oświetlenie, kierunkowskazy, wzmocnienia, chłodnice. Prusice, powiat trzebnicki, tel. 071/312-54-64 GI97H47MH

VW GOLF II, III, IV, benz., diesel : silniki, skrzynie bieg., zawieszenie przednie i tylne, lampy, błotniki, zderzaki, drzwi, szyby, klapa tylna i inne. Prusice, powiat trzebnicki, tel. 071/312-54-64 GI97H47LW

VW GOLF II, III : wszystkie części z demontażu. Raciborowice Górne, powiat bolesławiecki, tel. 0514/65-48-45 GG9RWLWN

VW GOLF III : wszystkie części z demontażu. Rawicz, tel. 0602/83-61-26 GI97AMNL4

VW GOLF II SYNCRO, most tylny - 350 zł. Rawicz, tel. 0602/83-61-26 GI0FHNWL

VW GOLF II, 1600 ccm, diesel, pompa paliwa - 200 zł. Rawicz, tel. 0602/83-61-26 GI0EYTT4

VW GOLF III, 1900 ccm, turbo D : silnik, skrzynia bieg. - 1 900 zł. Rawicz, tel. 0607/78-08-20 GG9PKPCH

VW GOLF II, 1600 ccm, benz., silnik. Rozłoka, powiat świdnicki, tel. 0663/37-49-30 GI0FE9NW

VW GOLF IV, 1400 ccm, benz. : silnik + skrzynia bieg., zawieszenia, drzwi i inne. Strzelin, tel. 0604/36-51-16 GI97KYJ7J

VW GOLF, 1900 ccm, TDI : silnik, drzwi, podłużnice, tłumiki, belka tylna, inne. Ścinawka Średnia, powiat kłodzki, tel. 0661/38-41-50 GI94RAHT7

VW GOLF II, drzwi tylne, kpl. Świdnica, tel. 074/850-68-12, 0721/83-18-16 GI07LT7K

VW GOLF IV, silnik 1.9 TDI, osprzęt silnika, elem. zawieszenia, drzwi, klapa, maska, błotniki, zderzaki, reflektory, lampy tylne, koła, elem. wyposażenia wnętrza i wiele innych z demontażu. Świdnica, tel. 0601/22-25-44 II0FEHK4

VW GOLF II, III : wszystkie części z demontażu. Świebodzice, powiat świdnicki, tel. 0609/86-84-01 GI943X93F

VW GOLF IV KOMBI, TDI : klapa tylna, sprzęgło, pompa klimat., ćwiartki nadwozia tylne i inne. Trzebnica, tel. 0696/97-38-76 GI97N7CWH

VW GOLF I, II, 1.6 E, 1.6 i 1.9 D: części silnika, blacharskie do Golfa II. Wałbrzych, tel. 0691/59-93-80, 0697/91-52-21 GI97779TP

VW GOLF III GTI, czarny metalik, maska, błotniki, lampy przednie i tylne, zderzaki, poduszka pow. kierowcy. Wilków Wielki, powiat dzierżoniowski, tel. 0609/12-02-02, 0885/83-88-38 GI0F7X7J

VW GOLF, 1600 ccm, turbo D. silnik, skrzynia bieg. - 1.200 zł. Wolsztyn, tel. 0661/73-53-81 GI94HTWTW

VW GOLF II, 1600 ccm, turbo D : silnik, skrzynia bieg. Wolsztyn, tel. 0661/73-53-81 GI94JJ3MR

VW GOLF III, maska, błotniki, zderzaki, reflektory, klapa tylna, drzwi, wzmocnienie czołowe, belka zderzaka, kierunkowskazy, atrapa, chłodnica, drzwi, lusterka, halogeny. Wrocław, tel. 0603/66-97-27 GI0C9H4J

VW GOLF II, maski, błotniki, zderzaki, reflektory, atrapa, drzwi, wzmocnienie czołowe, kierunkowskazy. Wrocław, tel. 0603/66-97-27 GI0FMC3X

VW GOLF II, 1600 ccm, TD, silnik, stan bdb - 600 zł, skrzynia bieg. - 300 zł, drzwi - 90 zł/szt., rozrusznik - 90 zł, maska silnika - 80 zł, licznik - 40 zł, stacyjka - 50 zł, chłodnica - 80 zł, głowica - 250 zł. Wrocław, tel. 0508/18-08-90 GI0FPF3R

VW GOLF III, IV, V : elem. skrzyni bieg. (nowe i używane), skrzynia bieg. manual. i automat. Wrocław, tel. 0781/05-42-97 GG9THNLE

VW GOLF IV KOMBI, drzwi prawe przednie i tylne, fotele kpl., airbagi, filtr powietrza (diesel), elem. zawieszenia, relingi dach., dach, szyby boczne, lewarek zmiany bieg., silniczek wycieraczki tylnej, przełączniki pod kierownicę. Wrocław, tel. 0604/18-61-87 GI09T3XM

VW GOLF II, 1600 ccm, turbo D : skrzynia bieg. Wrocław, tel. 0693/08-62-52 GI09WYY9

CZĘŚCI UŻYWANE
DO AUT TERENOWYCH
4x4
TEL. 061/813-07-03
0-605 300 300, 0-608 300 300

VW GOLF II, szer. zderzaki, 4 reflektory z przodu: wszystkie części. Wrocław, tel. 0880/54-00-62, 0695/73-06-62 GI0CAEYY

VW GOLF III, 1600 ccm, benz. : wszystkie części z demontażu, elem. blacharki, części mechaniczne, silniki, skrzynie bieg., szyby, elem. wnętrza, zderzaki, zawieszenia i inne. Wrocław, tel. 0692/96-65-03 GG9THNKY

VW GOLF IV SYNCRO : wał napędowy. Wrocław, tel 071/341-56-58, 0600/71-28-00 GG9XXRPJ

VW GOLF III, 1400 ccm, benz. : silnik z osprzętem. Wrocław, tel. 071/341-56-58, 0600/71-28-00 GI0EFX4N

VW GOLF II, 1.6 D, 1.6 TD, 1.8, E, 2.0 E: wspomaganie, belki, łapy, sprzęgła, pompy, zaciski hamulcowe tylne, części silników, zaciski ham. i inne. Wrocław, tel. 0602/26-76-79 GG9CFRJW

VW GOLF III CABRIO : wzmocnienie czołowe, błotniki, pompy, przepływomierze, zaciski ham., wspomaganie, skrzynie biegów, części i osprzęt silników, elementy zawieszenia. Wrocław, tel. 0602/26-76-79 GG9CCKK4

VW GOLF IV, 1900 ccm, TDI : wzmocnienie czołowe, belka zderzaka, chłodnice, przepływomierze, lampy. Wrocław, tel 0602/26-76-79 GG9CCKJY

VW GOLF IV, sprężarka klimatyzacji, pasuje też do Skody Octavii I i Seata Toledo po 2000 r. Wrocław, tel 0602/26-76-79 GI979CWTK

VW GOLF III, 1800 ccm, benz., maski, zderzaki, drzwi, błotniki tylne, klapy tylne, lampy tylne, półosie, zawieszenia Wrocław, tel. 0515/08-60-90 GG94H4Y9R

VW GOLF III KOMBI, lampy tylne, klapa tylna. Wrocław, tel. 0515/08-60-90 GI94HELPR

VW GOLF V : silnik, elem. zawieszenia, przekł. kierownica, drzwi, lampy, zderzaki. Wrocław, tel. 0601/95-16-78 GI97P4ERR

VW GOLF, 1.8, 1.6, 2.0, 1.3 inst. gazowa, wszystkie części blacharskie i mechaniczne z demontażu. Wrocław, tel 0796/62-56-10 GI09FA4N

VW GOLF I, lusterka boczne, używane - 35 zł/szt., pompa do spryskiwaczy - 30 zł, zegar elektroniczny - 40 zł. Wrocław, tel. 0691/94-66-78 GI97PM7M9

VW GOLF V : różne części mech. i blach., zawieszenie, silnik, elem. plastikowe. Wrocław, tel 0601/96-67-37 GG9CFRJC

VW GOLF V, 2000 ccm, 1900, TDI : różne części mech. i blach., elem. silnika. Wrocław, tel. 0601/96-67-37 GI97JECX4

VW GOLF II, III, IV, maski, błotniki, zderzaki, wzmocnienia, atrapy, reflektory, kierunkowskazy i inne. Wrocław, tel. 0601/59-21-76 GI97E9H77

VW GOLF II, III, IV, maski, błotniki, zderzaki, wzmocnienia, atrapy, reflektory, kierunkowskazy i inne. Wrocław, tel 0601/59-21-76 GI97E9H77

VW GOLF, 1900 ccm, TDI : silnik z osprzętem - 2.000 zł. Zagrodno, powiat złotoryjski, tel 076/877-36-18, 0722/03-22-57 GG9RJRAW

VW GOLF III, benz., turbo D, poj. 1.9, 2.0: różne części z demontażu. Ząbkowice Śląskie, tel. 0609/30-78-38 GG9KHK3A

VW GOLF II, 1985/92 r., poj. 1.3, 1.6, 1.8, do wersji 3- i 5-drzwiowej: wszystkie części z demontażu. Ząbkowice Śląskie, tel. 0663/20-39-20 GI093PK3

VW GOLF II, 1986 r., 1.6, 1.8: różne części z demontażu. Wrocław, tel. 0667/98-95-43 GI97CYLN4

VW GOLF II, 1986/91 r., 1600 ccm, turbo D : drzwi, maska, szyba, klapa, lusterka, reflektory, szyberdach, wzmocnienie, zawieszenia, skrzynia bieg. (5), półosie, elem. wnętrza, fotele, belka tylna i inne. Kamienna Góra, tel. 0697/97-15-73 GG9THNXK

VW GOLF II, 1986/93 r., 1.3, 1.6, 1.8, 1.6 TD, 1.9 TD, wszystkie części, wysyłka, możliwy montaż. Jelenia Góra, tel. 0788/71-05-55 GI97LHJA3

VW GOLF II, 1988 r., 1600 ccm, diesel : silnik, skrzynia bieg. (5), kolumny McPhersona, drzwi, oświetlenie, klapa tylna i inne. Bolesławiec, tel. 0602/23-29-81 GG9THNXE

VW GOLF II, 1988 r., 1600 ccm, TD : różne części mechaniczne i blacharskie, szyby, reflektory, blok silnika, wał, tłoki, głowica, pompa wtryskowa, rozrusznik, alternator, sprzęgło, skrzynia biegów, półosie, felgi, ukł. kierowniczy i hamulcowy, stacyjka, chłodnica, zderzaki, hak i inne. Legnica, tel. 0791/23-63-18, 0605/65-89-39 GG9FHEEE

VW GOLF II, 1988 r., 1300 ccm, benz., 5-drzwiowy, wszystkie części z demontażu. Wrocław, tel. 0880/21-52-15 GI07M4J4

VW GOLF II, III, 1988/97 r., 1.6, 1.8, 1.9 TDI : silnik 1.8, skrzynia bieg., silnik 1.9 TDI, klapa tylna (kombi), hak odpinany, lusterka, alufelgi 14", chłodniczka intercolera sprężarka klimat., rozrusznik, alternator, lampy, maska, błotniki, wahacze, półosie, liczniki, kolumna McPhersona i inne. Bolesławiec, tel. 0888/36-80-68 GI0FPHYY

VW GOLF II, 1989 r., 1600 ccm, diesel : skrzynia bieg. - 200 zł, silnik - 600 zł, rozrusznik - 80 zł, alternator - 80 zł, tarcze i zaciski ham. - 10 zł, chłodnica - 60 zł. Oborniki Śląskie, powiat trzebnicki, tel. 0506/33-41-59 GI0AE7NC

VW GOLF II, 1989 r., 1600 ccm, diesel : wszystkie części z rozbiórki, możl. wysyłki. Prusice, powiat trzebnicki, tel. 0601/79-29-77, 0602/31-83-51 GI97HTARH

VW GOLF II, 1990 r., 1.6 E, 1.8 E, 2.0 D: wszystkie części z demontażu. Grodków, powiat brzeski, tel. 0668/16-35-13, 0889/32-79-67 GI0C9RCE

VW GOLF II, 1990 r., 1600 ccm, diesel, wszystkie części z demontażu. Kłodzko, tel. 0667/74-97-05 GI0CFAHR

VW GOLF II, 1990 r., zderzaki tylne, szerokie, lusterko prawe. Paczków, powiat nyski, tel. 0511/71-50-90 GI97NMFLE

VW GOLF, 1990 r., 1.3, 1.6 : części z demontażu. Wrocław, tel. 0604/63-62-41, 0514/26-62-41 GG94JEF9A

VW GOLF II, 1990 r., 1600 ccm, diesel, srebrny, 3-drzwiowy alternator, lampy tylne i inne. Wrocław, tel. 0791/08-89-68 GI97LCRWN

VW GOLF, 1990 r., 1300 ccm, benz. : wszystkie części z demontażu, drzwi. Wrocław, tel. 0695/82-86-33 GI97FTJ7R

VW GOLF II, 1990 r. : różne części + grill na 4 lampy Wrocław, tel 0666/70-76-06 GG9A4N7K

VW GOLF II, 1990 r. : wszystkie części z demontażu. Ząbkowice Śląskie, tel. 074/815-23-53 GI9YTCLW

VW GOLF, 1991 r., 1300 ccm, benz., biały, do wersji 3-drzwiowej: wszystkie części z demontażu. Lubin, tel. 0725/47-83-20 GI97EP4A3

VW GOLF, 1991 r., 1600 ccm, benz., 2-drzwiowy: różne części z demontażu. Świdnica, tel. 0664/13-80-69 GI0FMALN

VW GOLF II, 1991 r., 1300 ccm, benz. : wszystkie części z demontażu. Wrocław, tel. 0695/82-86-33 GI97NF4FC

VW GOLF III, 1991/97 r., poj. 1.4, 1.6, 1.8, 1.9 TD, 1.9 TDI : różne części blacharskie i mechaniczne z demontażu. Nowa Sól, tel. 0509/04-62-53 GI0C9WJK

VW GOLF III, 1992 r., 2000 ccm, benz. : wszystkie części z demontażu. Biała, powiat legnicki, tel 0726/22-97-15 GI0CXKNW

VW GOLF III VR6, 1992/93 r., 2800 ccm : silnik, półosie, tarcza + docisk sprzęgła, piasty, pompa wtrysk., pompa ABS, komputer, przepływomierz, alternator, rozrusznik, kolektor ssący i wydechowy oraz inne. Kamienna Góra, tel 0697/97-15-73 GG9THNNP

VW GOLF III, 1992/96 r., 1.4, 1.8: silniki, skrzynia bieg. (5), maska, zderzaki, drzwi, szyberdach, karoseria, klapa tylna, fotele, reflektory, lampy tylne, koła 13", zawieszenia, elem. plastikowe, wszystkie części do modelu 5-drzwiowego. Jelenia Góra, tel. 0601/94-08-71 GI949FC9X

VW GOLF III, 1992/96 r., 1.4, 1.6, 1.8 E, 1.9 D, TD, TDI: różne części mech. i blach., szyby, reflektory, silnik, rozrusznik, alternator, sprzęgło, skrzynia bieg., półosie, felgi, gaźnik, wtrysk, ukł. ham., ukł. kierowniczy, konsola, stacyjka, klamki, chłodnica, zderzaki, hak, lusterka, inne. Legnica, tel. 0791/23-63-18, 0605/65-89-39 GG9FHEAX

VW GOLF III, 1992/96 r., poj. 1.8, 1.9 D, 2.0 E: silnik, turbosprężarka, skrzynia bieg. (5), głowica, drzwi, klapa tylna, welurowa tap., el. szyby, inne. Ząbkowice Śląskie, tel. 0885/39-33-55 GI94FWXMK

VW GOLF III, 1992/97 r., reflektory, nowe - 100 zł/szt. Jaworzyna Śląska, powiat świdnicki, tel. 0504/44-43-89 GI0C3RLR

VW GOLF III KOMBI, 1992/97 r., 1800 ccm, benzyna, silnik, drzwi, lusterka, zderzak tylny, szyby, szyberdach elektr., ćwiartki nadwozia przód i tył, dach, silniczki wycieraczek, zwrotnice, półosie, amortyzatory, sprężyny, wahacze, belka tylna, felgi stal. 14", konsola, licznik, pompa paliwa, komputer licznik, przekładnia kier. i inne, możl. wysyłki. Świdnica, tel. 0600/28-37-55, 0660/31-40-31 www.auto-czesci.autogielda.pl auto-czesci1@o2.pl KI3818339

VW GOLF III, 1992/97 r., 1900 ccm, turbodiesel, turbina, pompa wtryskowa, ćwiartki nadwozia, zderzaki tylne - 50 zł, drzwi, lusterka, lampy tylne (ciemne i zwykłe), chłodnice, klimatyzacja, przekładnia kierownicza, pompa wspom. kier., alternator, rozrusznik, belki tylne, wtryski, airbagi, konsola szyberdach i wiele innych, możliwość wysyłki. Świdnica, tel. 0600/28-37-55, 0660/31-40-31 www.auto-czesci.autogielda.pl auto-czesci1@o2.pl KI99RWCN

VW GOLF III, 1992/97 r., 1.6, 1.8, 2.0: silniki, skrzynie bieg., ćwiartki nadwozia, zderzaki, błotniki, lampy, belki, wahacze, półosie, kolumny McPhersona, amortyzatory, sprężyny, elem. wnętrza, szyby, lusterka, chłodnice, komputery, drzwi, pompy paliwa, silniczki wycieraczek, stacyjka, inne. Wrocław, tel. 0508/91-76-54 GI0Y9HH

VW GOLF III, 1992/97 r., 1.6, 1.8, silniki, skrzynie bieg., maski, błotniki, zderzaki, belki, sprężyny, amortyzatory, przekł. kierownicy, wzmocnienie przednie, zwrotnice, przeguby, sprężarka klimat., chłodnica wody i klimat., elem. wnętrza, szyby, drzwi, komputery, ćwiartki nadwozia, inne. Wrocław, tel. 0512/48-37-12 GI0CC9M9

VW GOLF III, 1992/98 r., 1.9, 2.0, 1.8, VR6 : różne części mechaniczne i blacharskie, zderzak, filtry, przepływomierz, szyberdach, wzmocnienie, lampy, chłodnice, wspomaganie, pompy, skrzynie biegów, części silników, podnośniki, lusterka, intercooler, poduszki pow., osłony, sprzęgła, rozrusznik zaciski ham. i inne. Wrocław, tel. 0602/23-68-66 GG9CFRRN

VW GOLF III, 1993 r., 1400 ccm, benz. : różne części z demontażu, Bolesławiec, tel. 0798/22-97-63 GI97NTXRY

VW GOLF III, 1993 r., 145 tys. km, 1800 ccm, benz., wtrysk, silnik, drzwi, pas przedni, klapa tylna, maska i inne części. Chojnów, powiat legnicki, tel. 0513/70-94-71 GI97KN4P4

VW GOLF III, 1993 r., 1400 ccm, benz., silnik, w bdb stanie, może być do Seata, VW Polo - 500 zł. Opole, tel. 077/457-49-34 GI97L9RRT

VW GOLF III, 1993 r. : różne części + nadwozie. Wrocław, tel. 0666/70-76-06 GG9A4NA3

VW GOLF III, 1993/97 r. : maska silnika - 90 zł, kierunkowskazy - 45 zł. Jaworzyna Śląska, powiat świdnicki, tel. 0726/71-01-91 GI97N77XY

VW GOLF III, 1993/97 r., 3-drzwiowy: drzwi, błotnik prawy, klapa, grille, roleta, zderzak do kombi, lampy tylne. Kamienna Góra, tel. 0697/97-15-73 GI94NERE4

VW GOLF III, 1993/97 r., lampy przednie. Polanica-Zdrój, powiat kłodzki, tel. 0887/10-47-01, 0887/06-35-31 GI0A7A49

VW GOLF III, 1994 r. : różne części. Trzebnica, tel. 0602/57-42-96 GG9CFRPP

VW GOLF III, 1994 r., 1.4, 1.6, 3-drzwiowy: silnik kpl., osprzęt silnika, skrzynia bieg. (5), alternator, rozrusznik, półosie, piasty, wahacze, kolumny McPhersona, pompa paliwa, wspom. kierownicy, ukł. kierowniczy, zawieszenia, ukł. hamulcowy, maska, błotniki i inne. Wrocław, tel. 0790/44-49-97 GI0FPLPC

VW GOLF III KOMBI, 1994 r., 1800 ccm, benz. : silnik, skrzynia bieg., ćwiartki nadwozia, lampy, belki, wahacze, tarcze, zwrotnice, półosie, amortyzatory, sprężyny, nagrzewnica, pompa wspom., elem. wnętrza, chłodnica, lusterka, komputer, szyby, pompa paliwa i inne. Wrocław, tel. 0792/44-29-98 GI0Y9FP

VW GOLF III, 1994/95 r., 1800 ccm, benz., 1900 turbo D. różne części - 700 zł. Milików, powiat bolesławiecki, tel. 0504/15-32-70 GI97RXY7Y

VW GOLF III, 1994/97 r., poj. 1.4, 1.6, do wersji 3- i 5-drzwiowej: różne części z demontażu. Chojnów, powiat legnicki, tel. 0880/33-08-93 GG9P9JAE

VW GOLF III, 1995 r., 3-drzwiowy: drzwi, błotniki, lampy tylne, zderzaki, szyby, wnętrze kpl. i inne. Bolesławiec, tel. 0796/15-06-28 GI97T3WLW

VW GOLF III, 1995 r., VR6 : różne części z demontażu. Bolesławiec, tel. 0662/48-83-64 GG9RWM37

VW GOLF III, 1995 r. : airbag lewy - 140 zł. Brzeg, tel. 0602/38-89-64 GG9RJRMC

VW GOLF III, 1995 r., 1.4, 1.6, 1.8 E, silniki, skrzynie bieg., zawieszenia, półosie, fotele, szyby, drzwi, elem. cięte nadwozia, pompa paliwa i inne. Dzierżoniów, tel. 0609/97-82-40 GI04P44R

VW GOLF II, 1995 r., 101 tys. km, 1400 ccm, benz., 5-drzw.: silnik, gwarancja, skrzynia bieg. (5), szyby, nowe i używane, inne. Gryfów Śląski, powiat lwówecki, tel. 0728/19-10-28, 075/781-37-04 GI07FF9J

VW GOLF KOMBI, 1995 r., 1800 ccm, silnik, skrzynia bieg., drzwi, klapa tylna, szyby, zawieszenie przednie, belka tylna, zderzaki, amortyzatory. Mirsk, powiat lwówecki, tel. 0663/37-43-64, 0697/13-30-54 GI0C9W4K

VW GOLF III, 1995 r., 1800 ccm, benzyna, inst. gaz., silnik, skrzynia bieg., inst. gazowa, elem. blacharki, tapicerka, zawieszenie, szyby, koła, części mechaniczne i elektryczne możl. wysyłki kurierem. Wrocław, tel. 0880/21-52-15 GI97PFLLK

VW GOLF CL, GL, GT, 1995/96 r., 1.4, 1.6, 2.0 : części z demontażu. Wrocław, tel. 0604/63-62-41, 0514/26-62-41 GG94JRK3C

VW GOLF, 1995/96 r., 1.4, 1.6 i, 1.9 TDI : części z demontażu Wrocław, tel. 0604/63-62-41, 0514/26-62-41 GI97FETPH

VW GOLF II, III, 1995/96 r., 1.4, 1.6, 1.8, 2.0, 1.9 D, TD: pompa wspomagania, głowica silnika 1.9 D, TD, TDI, części silnika, skrzynie biegów, wał korbowy. Wrocław, tel. 071/341-56-58, 0600/71-28-00 GG9XXT9Y

VW GOLF III, 1996 r., 127 tys. km, 1800 ccm, wtrysk, wszystkie części. Kłodzko, tel. 0605/60-07-14 GI0CACJW

VW GOLF, 1996 r., 120 tys. km, 1600 ccm, benz. : silnik - 450 zł. Leśna, powiat lubański, tel. 075/721-16-32, 0887/71-87-28 GG9RWLYR

VW GOLF III, 1996 r., 1800 ccm, benz., chłodnica klimat., wentylator, alternator, sprężarka klimat., lusterka, silnik, alufelgi 14". Parzyce, powiat bolesławiecki, tel. 0504/57-60-81 GI0AMJAA

VW GOLF III, 1996 r., 1.4, 1.6, 1.8, 1.9 TD, TDI, 2.0: silnik, skrzynia bieg., maska, błotniki, zderzaki, pas przedni, drzwi, klapa tylna i inne. Polkowice, tel. 0513/31-69-76 GI97PLYXR

VW GOLF hatchback, 1996 r., 123 tys. km, 1800 ccm, benzyna, niebieski, klimatronic, wszystkie części blacharskie i mechaniczne. Radwanice, tel. 0510/06-11-65, 0798/79-60-54 www.nkk.autogielda.pl andrex51@wp.pl KI0363139

VW GOLF III, 1996 r., 180 tys. km, 1900 ccm, TDI, czarny met. : skrzynia bieg., wspom. kierownicy, zawieszenie, reflektory, zderzaki, maska silnika, drzwi, airbagi, klapa tylna, chłodnica, silnik, kubełkowe fotele. Świerzawa, powiat złotoryjski, tel. 0665/58-84-60 GI97J74TC

VW GOLF III, 1997 r. : różne części z demontażu. Lubin, tel. 0883/99-83-99 GG9R7TAA

VW GOLF III, 1997 r., 1900 ccm, TD, granatowy, wszystkie części z demontażu, do wersji 5-drzwiowej możl. wysyłki. Wrocław, tel. 0880/21-52-15 GI97PTF4E

VW GOLF IV, 1997/02 r., konsola, zderzak tylny, szyby boczne do wersji 3-drzwiowej, nagrzewnica możl. wysyłka i montaż. Jelenia Góra, tel. 0788/71-05-55 GI0CXAYL

VW GOLF IV, 1997/04 r., 1.4, 1.6, 1.8, 1.8 turbo E, 1.9 TDI: silniki, skrzynie bieg., osprzęt silnika, zderzaki, maski, błotniki, chłodnice, oświetlenie, stacyjki, koła, klimat., zawieszenia, szyby, belka tylna, drzwi, dachy, ćwiartki nadwozia, fotele, airbagi, komputery i inne, możl. wysyłki. Jelenia Góra, tel. 0693/53-38-20, 0663/26-02-23 GI94MWL39

VW GOLF IV, 1998 r., 1400 ccm, 16V, benz., silnik, skrzynia bieg., zawieszenia, drzwi, szyby, przekładnia kier., felgi stalowe 14", 15", 16". Dzierżoniów, tel. 0609/97-82-40 GI0EKNXF

VW GOLF, 1998 r., 1900 ccm, TDI, 110 KM: silnik, skrzynia bieg. (5), osprzęt silnika. Nowa Ruda, powiat kłodzki, tel. 0665/62-06-40 GI97JKLTL

VW GOLF IV, 1998 r., przekładnia kier., zawieszenia przednie i tylne, lewe drzwi 2 szt., głowica 1.9 TD itp. Nowa Sól, tel. 0509/04-62-53 GI0C9WCW

VW GOLF IV, 1998/00 r., 1900 ccm, TDI : lusterko, szyba, klamka drzwi, reflektor prawy i lewy, filtr powietrza, przepływomierz, lampy tylne. Kamienna Góra, tel. 0697/97-15-73 GI94C4JPH

VW GOLF IV, 1998/01 r., 1.4, 1.6 E, 1.9 TDI, różne części blacharskie, szyby, reflektory, silnik, blok silnika, wał, tłoki, głowica, pompa wtrysk., rozrusznik, alternator, sprzęgło, skrzynia bieg., półosie, ukł. kierowniczy, stacyjka, chłodnica, zderzaki, lusterka i inne. Legnica, tel. 0791/23-63-18, 0605/65-89-39 GI0F37FX

VW GOLF IV, 1998/01 r., silniki 1.6 E, 1.9 TDI, skrzynie bieg., przekładnie kierownicze, zawieszenia, turbiny, pompy wtryskowe, klimat., chłodnice, airbagi, konsole, tapicerka, przełączniki, liczniki, zderzaki, drzwi, klapy tylne, lampy, elem. plastikowe i inne. Wrocław, tel. 0502/78-94-01, 0501/46-09-70 GI97N34AW

VW GOLF IV, 1998/02 r. : części mechan. i blach., zawieszenie, elem. wnętrza, klimat., szyby, osprzęt silnika, airbagi i inne. Tel. 0600/10-57-00 GI9WTLYT

VW GOLF IV, 1998/03 r., 1400 ccm, 16V, maska, zderzaki, lampy, drzwi, klapa tylna, zawieszenie, silnik, skrzynia, osprzęt silnika, półosie, McPhersony, ćwiartki, elementy plastikowe, siedzenia, szyby, przełączniki, licznik, belka tylna, nadkola, pompa wspomagania, pompa ABS, komputer. Wrocław, tel. 0691/51-20-03 II0CXNJW

VW GOLF IV, V, 1998/09 r. : różne części mech. i blacharskie, klimat., airbagi, zawieszenia, chłodnice, osprzęt silnika i inne Świdnica, tel. 0694/31-97-78 GG9HA49E

CZĘŚCI Z DEMONTAŻU
silniki, skrzynie biegów, oświetlenie, części blacharskie
Mirków, tel. 071/315-10-19
www.automobile.wroclaw.pl
OR092589 **Wysyłka cały kraj**
POMOC DROGOWA 24H
tel. 602 28 33 70, 605 365 343

VW GOLF IV, 1999 r., drzwi, maska silnika, zderzaki, chłodnica, zawieszenia, lampy tylne, inst. elektr., zb. paliwa i inne. Jelenia Góra, tel. 0606/92-89-21 GI0EKKME

VW GOLF IV, 1999 r., 1900 ccm, TDI : wszystkie części z demontażu. Opole, tel. 077/464-33-52, 0503/50-17-42 GG9P94AH

VW GOLF IV, 1999 r., 1600 ccm, wszystkie części blacharskie i mechaniczne. Rawicz, tel. 0722/17-08-86 GI97LPK4H

VW GOLF IV, 1999 r., 1600 ccm : silnik Wińsko, powiat wołowski, tel. 0602/31-13-83 GI94WRWPP

VW GOLF IV, 1999 r., 1.6, 1.9 TDI: maska, grill, wzmocnienie, lampy, zderzak przedni i tylny, błotniki, kpl. chłodnic, wentylatory, różne części, możl. wysyłki. Wrocław, tel. 0793/91-47-05 GI04XHMX

VW GOLF IV, 1999 r., 1600 ccm, benz. : silnik, skrzynia bieg., zderzaki. Wrocław, tel. 0664/52-87-04 GI049LET

VW GOLF IV, 1999 r., 1900 ccm, TDI : zderzaki, błotniki, wtryskiwacze. Wrocław, tel. 0666/70-76-06 GG9A4NCX

VW GOLF KOMBI, 1999 r., 1900 ccm, TDI, 5-drzw.: silniki 1.9 TDI 90 i 110 KM, 1.4 16V, błotniki, ćwiartki nadwozia, drzwi, elem. elektr., grill, klapa tylna, kolumny McPhersona, kolumna kier., lampy tylne, lusterka, maska, pompa wodna, pompa wtrysk., reflektory, rozrusznik, różne części mechaniczne i blacharskie. Wrocław, tel. 0505/00-42-97, 0517/03-90-12 www.automonet.autogielda.pl automonet@interia.pl KI2176739

VW GOLF IV, 2000 r. : drzwi. Bolesławiec, tel. 0792/33-46-44 GG9RJRA7

VW GOLF IV, 2000 r. : błotnik lewy, atrapa przednia Kępno, tel. 0669/01-43-66 GI97NMHEY

VW GOLF IV, 2000 r., 1900 ccm, TDI : lampy tylne, klapa tylna, zderzak tylny, oś tylna, przełączniki pod kierownicę, zegary, drzwi. Korfantów, powiat nyski, tel. 0694/89-83-40 GG9RJRA4

VW GOLF IV, 2001 r., 1900 ccm, TDI, 90 KM, wszystkie części z demontażu. Jawor, tel. 0505/20-22-10 GI0CACHR

VW GOLF IV, 2001 r., miska olejowa, nowa pompa wtrysku. Kłodzko, tel. 0510/74-87-05 GI0FJLLL

VW GOLF IV, 2002 r., pompa wtryskowa, nowa. Kłodzko, tel. 0510/74-87-05 GI07LXWN

VW GOLF IV KOMBI, 2002 r. : drzwi, klapa tylna, lampy tylne, zderzak, zb. paliwa, elem. zawieszenia, pompa ABS, szyby. Legnica, tel. 0605/10-66-57 GI9RF37Y

VW GOLF, 2002 r., 89 tys. km, 1600 ccm : silnik na gwarancji, osprzęt silnika - 1.200 zł. Wołów, tel. 0606/32-29-96 GI97NHW9P

VW GOLF V, 2003/08 r. : części mechan., zawieszenia, elem. wnętrza, klimat. i inne. Tel. 0600/10-57-00 GI9WTLYN

VW GOLF V, 2004/08 r., różne części mech. i blacharskie, maski, błotniki, konsole, airbagi, drzwi, klapy, wzmocnienia, chłodnice, zawieszenia, lampy, silniki 1.9, 2.0 TDI, skrzynie bieg., elem. cięte nadwozia. Wrocław, tel. 0723/20-20-04 GI0AMFTP

VW GOLF, 2009 r., podnośniki el. otw. szyb przednich - 150 zł. Wrocław, tel. 0601/73-97-72 GI0FPEMH

VW GOLF I, II, III, PASSAT, CORRADO, SCIROCCO II : wszystkie części mechaniczne. Jelenia Góra, tel. 0605/14-58-94, 0604/35-22-07 GG94LMWMK

VW GOLF III, PASSAT B3 KOMBI, SEDAN, 1988/97 r., 1.4, 1.6, 1.6 TD, 1.9 TD: różne części, wysyłka, możliwy montaż. Jelenia Góra, tel. 0788/71-05-55 GI97LCRJL

VW GOLF III, VENTO, 1993 r., 1.4 E, 1.9 D : silnik 1.9 D - 1.450 zł, alternator, rozrusznik, błotniki, klapa, lampy, zderzaki, chłodnica, sprzęgło, pompy wtrysk. i wodne, liczniki, półosie, drzwi, skrzynia bieg., silnik 1.4 E - 750 zł, inne. Wrocław, tel. 0509/93-88-72, 0513/00-59-86 GI97MLTTN

VW GOLF IV, BORA, 1998 r., 1.4 16V, 1.6, 1.8 20V, 2.0: silniki, skrzynia bieg., maska, błotniki, lampy, zderzaki, drzwi, klapy tylne, pas przedni, szyby, zawieszenie przednie i tylne, felgi, półosie, airbagi, kubełkowe fotele, podłokietniki i inne. Polkowice, tel. 0513/31-69-76 GG9YN93P

VW GOLF IV, BORA, POLO, SHARAN, LUPO : zderzaki, reflektory, lampy tylne. Niemcza, powiat dzierżoniowski, tel. 0885/83-88-38 GG9C9C9J

VW GOLF, CADDY, PASSAT, POLO, VENTO, 1990/97 r., 1000 ccm, 1300 ccm, 1400 ccm, 1600 ccm, wtrysk, 1800 ccm, 1900 ccm, diesel, 1900 ccm turbo D. wszystkie części z rozbiórki, silniki, skrzynie biegów, elementy zawieszeń, elementy cięte nadwozia, elementy blacharki, poduszki pow. i inne. Opole, tel. 0504/23-33-92 GI9JAWRY

VW GOLF, JETTA, 1988/91 r., poj. 1.6, 1.6 D, 1.8, różne części blacharskie i mechaniczne z demontażu. Nowa Sól, tel. 0509/04-62-53 GI0C9WJP

VW GOLF, PASSAT, 1900 ccm : silnik, skrzynia bieg. (5), osprzęt silnika. Grabów nad Prosną, powiat ostrzeszowski, tel. 0698/77-61-54 GG9RJR7K

VW GOLF, PASSAT : zderzak tylny, klapa tylna - 150 zł/szt. Kamienna Góra, tel. 0663/30-18-40 GI94LRWJR

VW GOLF, PASSAT, 1995/96 r., 1900 ccm, TDI : silnik, skrzynia bieg., pompa wtryskowa, alternatora, koło pasowe, sprzęgło, osprzęt silnika. Świerzawa, powiat złotoryjski, tel. 0601/24-72-60 GI97F7CEX

VW GOLF, PASSAT, POLO : alufelgi, opony, przepływomierze, aparaty, moduły, airbagi, sensory, napinacze, fotele. Gryfów Śląski, powiat lwówecki, tel. 0728/19-10-28, 075/781-37-04 GI07FF9P

VW GOLF, PASSAT, SHARAN SYNCRO, 1991/99 r., 2800 ccm, VR6 : automat skrzynia bieg., silnik, części silnika Syncro, miska olejowa, cewka, rury wodne, przepływomierz pow., pompa oleju, paliwa, komputery silnika. Legnica, tel. 0695/93-01-33 GI943CHC3

VW GOLF, POLO, 1998/00 r., 1400 ccm, 16V: silnik, osprzęt silnika. Kamienna Góra, tel. 0697/97-15-73 GG9RJR7C

VW GOLF, POLO, 2002 r. : automat skrzynia bieg. Złotoryja, tel. 0724/04-28-55 GI97FARKE

VW JETTA, 1300 ccm : szyba przednia - 100 zł, silnik, skrzynia bieg. (5), inst. gaz. - 600 zł. Kamienna Góra, tel. 0665/89-97-62 GG9PKNXM

VW JETTA II, 1800 ccm : silnik, półosie, skrzynia bieg., zawieszenie, pompa ABS, komputer. Wrocław, tel. 0796/62-56-10 GI09F9MA

VW JETTA II, maska, błotniki, wzmocnienie czołowe, atrapa, reflektory, kierunkowskazy, zderzaki szerokie. Wrocław, tel. 0603/66-97-27 GI97FKEEP

VW JETTA II, maska, błotniki, wzmocnienie czołowe, atrapa, reflektory, kierunkowskazy, zderzaki szerokie. Wrocław, tel. 0603/66-97-27 GI97FKEEP

VW JETTA I, 1984 r., 1600 ccm, diesel : maska - 80 zł, reflektory - 50 zł, rozrusznik - 80 zł, alternator - 80 zł, skrzynia bieg. - 200 zł. Oborniki Śląskie, powiat trzebnicki, tel. 0506/33-41-59 GI0C3TK3

VW JETTA II, 1984/91 r., 1.3, 1.6, 1.8 : różne części mech. i blacharskie, szyby, reflektory, silnik, rozrusznik, alternator, sprzęgło, skrzynia bieg., półosie, felgi, gaźnik, wtrysk, ukł. hamulcowy, ukł. kierowniczy, konsola, stacyjka, klamki, chłodnica, zderzaki, hak, lusterka, inne. Legnica, tel. 0791/23-63-18, 0605/65-89-39 GG9FHECP

VW JETTA, 1986/91 r., 1600 ccm, turbo D : drzwi, maska, szyby, lusterka, szyberdach, podsufitka, wzmocnienie czołowe, zawieszenie, skrzynia bieg. (5), półosie, belka tylna, silnik 1.8 GT, elem. wnętrza i inne. Kamienna Góra, tel. 0697/97-15-73 GG9THNJ3

VW JETTA, 1990 r., 1800 ccm, pełny wtrysk : skrzynia bieg., półosie, sprzęgło, drzwi (4 szt.). Głogów, tel. 0784/18-82-61 GI97PXF9L

VW JETTA, 1990 r., 1600 ccm, diesel : wszystkie części z demontażu. Milicz, tel. 0695/72-21-34 GI07XJ7L

VW JETTA, 1990/92 r., różne części. Raciborowice Górne, powiat bolesławiecki, tel. 0514/65-48-45 GI07C74A

VW JETTA, 1991 r., 1600 ccm, diesel, wszystkie części z demontażu. Grodków, powiat brzeski, tel. 0668/16-35-13, 0889/32-79-67 GI0C9RAP

VW JETTA, 1991 r. : różne części z demontażu. Trzebnica, tel. 0606/28-75-78, 071/387-49-37, 0666/27-69-89 GG9RJR4M

VW JETTA, 2003/08 r. : części mechaniczne, zawieszenie, elem. wnętrza, klimatyzacja i inne. Tel. 074/857-85-55 GI9WTM3K

VW JETTA, 2005/07 r. : drzwi, lampy, zderzaki, lusterka i inne. Tel. 0601/95-16-78 GI94KHWEW

FOTO **VW JETTA, GOLF** SEDAN, 1990 r., 1600 ccm, benz., inst. gaz., srebrny metalik, wszystkie części z demontażu, silnik, osprzęt silnika, hak, kubełkowe fotele, elementy karoserii, zimowe opony 13", wszystko w rozsądnych cenach ceny do negocjacji. Snowidza, powiat jaworski, tel. 0661/71-37-11 zdziarek1988@neostrada.pl II0EKK9A

VW LT, rozrusznik - 250 zł, pompa wtrysk. - 450 zł. Głogów, tel. 0667/10-03-82 GI0F7Y7K

VW LT, silniki 2.4 D, 2.4 TD, gwarancja - 3.500 zł, możl. montaż, wysyłka. Pastuszyn, powiat nowosolski, tel. 0607/61-15-77 GI0FK4N9

VW LT, 2500 ccm, TDI : silnik, skrzynia bieg., osprzęt silnika. Sułów, powiat milicki, tel. 0782/82-84-82 GI94PXRAH

VW LT, 1997/05 r., 2500 ccm, 2800, silniki na gwarancji, wały, wały, resory, głowice, pompy, osprzęt silników, skrzynie bieg., mosty, resory, zestawy do przerobienia wersji angielskiej, maski, lampy, grille, felgi, opony, szyby, konsole, fotele, haki, wszystkie części możl. wysyłki. Kłodzko, tel. 0601/62-21-37 GI0FM7WT

VW LT, 1998/01 r. : kanapa tylna, 3-osobowa, stan bdb. Świdnica, tel. 0788/13-04-14 GG9L3RJX

VW LT, 1999/05 r. : wszystkie części z demontażu. Legnica, tel. 0609/51-39-82 GI0C977A

VW LT 28, 2400 ccm, diesel : silnik, stan bdb - 3.500 zł, silnik, po rem. kapitalnym - 4.500 zł, inne z demontażu. Wrocław, tel. 0504/20-18-36 GG9PKNWF

VW LT 28, 1990 r., 2400 ccm, D, TD : różne części mech. i blacharskie, szyby, reflektory, silnik kpl., blok silnika, wał, tłoki, głowica, pompa wtrysk., rozrusznik, alternator, skrzynia bieg., wał pędny, most tylny, ukł. kierowniczy, stacyjka, klamki, chłodnica, zderzaki, lusterka i inne. Legnica, tel. 0791/23-63-18 GI97FK3XL

VW LT 28, 1993 r., 2400 ccm, diesel, silnik, skrzynia bieg., zawieszenie, inne. Jelenia Góra, tel. 0796/91-37-18 GI0CYLR9

VW LT 28, 1993 r., przełączniki, most - 200 zł, resory, drzwi, fotel kierowcy, blok silnika z tłokami - 300 zł, pompa wtrysku i inne. Wrocław, tel. 0667/98-95-43 GI94XAEJT

VW LT 28, 1996/00 r. : błotnik prawy przedni. Niemcza, powiat dzierżoniowski, tel. 0885/83-88-38 GG9C9AYE

VW LT 28, LT 35, 1993 r., silniki 2.5 SDI, TDI, 2.8 TDI, osprzęt silnika, skrzynie bieg., wały, mosty pojedyncze i bliźniacze, resory przednie i tylne, maglownice, głowice, komplety części do przekładki z wersji angielskiej, elem. blacharki, oświetlenie i inne możl. wysyłka w 24 godz. Kłodzko, tel. 0601/62-21-37 GI97PFJ9N

VW LT 28, LT 35, LT 46, LT 55, 1981/06 r., 2.4, 2.5, 2.8 D, TD, TDI, SDI: silniki, części silników, mosty, skrzynie bieg., wały, piasty resory, zawieszenia, felgi, drzwi, maski, chłodnice, inne. Wałbrzych, tel. 0604/62-70-89, 0604/79-90-96 GG9AWL3J

VW LT 28, LT 45, 1993 r., 230 tys. km, 2400 ccm, diesel, silnik, skrzynia bieg., zawieszenia, most, elem. wnętrza, inne Jelenia Góra, tel. 0796/91-37-18 GI07LYAK

VW LT 28, LT 45, 1994 r., 230 tys. km, 2400 ccm, diesel, biały, wszystkie części. Jelenia Góra, tel. 0796/91-37-18 GI049HWC

VW LT 28, LT 45, 1994/95 r., 2.4 D, 2.4 TD, silniki (możliwość sprawdzenia), skrzynia bieg., osprzęt silników, głowice, przekładnia kier. z wspomaganiem, wał napędowy, most, zawieszenia i inne z rozbiórki. Brzeg, tel. 0600/73-25-17 GG9EY99X

VW LT 28, LT 55, 1976/94 r., 2400 ccm : silniki, skrzynie bieg., mosty, wały, zaciski, przełączniki, nagrzewnice i inne Oborniki Śląskie, powiat trzebnicki, tel. 0691/77-20-55 GI94PRNNY

VW LT 28, LT 55, 1982/94 r., 2.0 E, 2.4 D, 2.7 D: silnik, skrzynia bieg., części silników, most tylny, drzwi. Wałbrzych, tel. 0691/59-93-80, 0697/91-52-21 GI97779RL

VW LT 31, silnik 2.4 D - 600 zł, skrzynia bieg. - 1.000 zł, tarcze ham. - 50 zł/szt., zaciski ham. - 150 zł/szt. Lubsko, powiat żarski, tel. 0691/71-73-25 GI0FPKMA

VW LT 35, skrzynie bieg. do 2.4 D, 2.4 TD, 2.5 TDI, na gwarancji - 1.500 zł, możl. montażu. Pastuszyn, powiat nowosolski, tel. 0607/61-15-77, 068/388-42-70 GI0EH9AW

VW LT 35 : zawieszenie, skrzynia bieg., most, części mechaniczne silnika, drzwi, zderzaki, lampy, wszystkie elem. potrzebne do przełożenia z wersji angielskiej. Prusice, powiat trzebnicki, tel. 0603/63-17-70 GI97H9F47

VW LT 35, 1997 r., 256 tys. km, 2800 ccm, TDI, silnik na części, głowica kpl., tłoki, korbowody, turbina, pompa wtrysku, pompa wspom. kierownicy, sprzęgło, skrzynia bieg., wentylator, rozrusznik. Rawicz, tel. 0697/57-64-82 GI0CNR9C

VW LT 35, 2001 r., 267 tys. km, 2800 ccm, turbo D : książka serwisowa, silnik kpl., możliwość sprawdzenia na miejscu. Góra, tel. 0600/47-39-52, 0608/13-61-30 GI0CJML7

VW LT 35, 2002 r., 70 tys. km, 2.5 SDI, TDI, 2.8, TDI, silniki, skrzynie biegów, głowice, bloki silnika, tłoki, korbowody, pompy wtryskowe, mosty tylne, wały napędowe, resory, elem. zawieszenia, przekł. kierownicze, osprzęt silnika, maska, drzwi, błotniki, ćwiartki nadwozia, dach, boki karoserii fotele, felgi, części do wersji angielskiej i inne. Brzeg, tel. 0600/73-25-17 GG9433XAA

VW LT 45, 2002 r., kontener aluminiowy o wym. 4.4x2.2x2.2 m - 2.800 zł. Szczytna, powiat kłodzki, tel. 0693/82-81-63, 0505/44-61-03 GI0FMAY4

VW LT, CRAFTER, koła nowe, kpl. - 2.000 zł. Popowo, tel. 0607/61-15-77 GI0FPHYE

VW LUPO, maska, błotniki, zderzaki, reflektory, atrapa, klapa i lampy tylne. Wrocław, tel. 0603/66-97-27 GI97FKEEX

VW LUPO, maska, błotniki, zderzaki, reflektory, atrapa, klapa i lampy tylne. Wrocław, tel. 0603/66-97-27 GI97FKEEX

VW LUPO, 1998/01 r., wszystkie wersje silnikowe (diesel, benzyna), części blacharskie (odkręcane i cięte), części mechaniczne (zawieszenia kompletne i w detalach, skrzynie biegów, silniki i ich osprzęty, chłodnice), elementy wnętrza i plast., poduszki pow., tapicerka i inne. Mirsk, powiat lwówecki, tel. 0600/05-33-82 w godz. 7-17, 0606/64-09-98 II0CYJHY

VW LUPO, 1999 r., 1.0, 1.4, 1.9 E, D, TDI: różne części mechaniczne i blacharskie, szyby, reflektory, silnik, blok silnika, wał, tłoki, głowica, pompa wtrysk., rozrusznik, alternator, sprzęgło, skrzynia bieg., półosie, ukł. kierowniczy, stacyjka, chłodnica, zderzaki, inne. Legnica, tel. 0791/23-63-18 GI04XFHE

VW LUPO, 1999 r., zderzak przedni. Opole, tel. 077/464-33-52, 0503/50-17-42 GI97C7XNH

VW LUPO, 1999 r., 1400 ccm, 16V : części z demontażu. Wrocław, tel. 0604/63-62-41, 0514/26-62-41 GI94MCX7C

VW LUPO, 2002 r., 1400 ccm, wtrysk, silnik, skrzynia bieg., półosie, zawieszenia, przekł. kierownicza, elem. wyposażenia wnętrza, błotnik prawy przedni, drzwi, klapa tylna kpl., błotniki tylne, zderzak tylny, felgi i inne. Brzeg, tel. 0600/73-25-17 GI0EH3NW

VW NEW BEETLE, 2005 r., 1600 ccm, benz. : zderzaki, drzwi, zegary, kierownica, lampy tylne, wzmocnienie, pompa ABS, zbiorniczki, chłodnica, błotniki, maska, klapa tylna, oś tylna, przełączniki kierunkowskazów. Korfantów, powiat nyski, tel. 0694/89-83-40 GI974THTX

VW PASSAT : maski silnika, błotniki, wzmocnienia przednie, reflektory, belki, zawieszenia, klapy tylne, drzwi i inne. Tel. 0608/40-58-27 GG9CFPYX

VW PASSAT B5 : zderzak przedni - 400 zł. Tel. 071/383-45-05, 0793/22-50-17 GI97EFCHH

VW PASSAT B5 : zderzak przedni - 350 zł. Tel. 071/383-45-05, 0793/22-50-17 GI97EFCJE

VW PASSAT LIFT : zderzak przedni - 200 zł. Tel. 071/383-45-05, 0793/22-50-17 GI97EFCHY

VW PASSAT : wszystkie części z demontażu. Biała, powiat legnicki, tel. 0781/27-66-92 GI9797HJJ

VW PASSAT KOMBI, 1800 ccm, benz. : silnik, inne Głogów, tel. 0784/18-82-61 GI97H93A4

VW PASSAT B3, B4, wszystkie części z demontażu. Grodziec, powiat złotoryjski, tel. 0784/45-97-58 GI0C9NPM

VW PASSAT B3, B4, poj. 1.9 TDI, 2.0 E: wszystkie części z demontażu. Jawor, tel. 0724/91-50-95 GG9RJPHR

VW PASSAT, 1900 ccm, TDI, 115 KM, silnik, osprzęt silnika, skrzynia bieg. Kamienna Góra, tel. 0697/97-15-73 GI97KYWAA

VW PASSAT B3, poj. 1.6, 1.8, 1.9, 2.0: maska silnika, szyby, zderzaki, błotniki, koła, lampy tylne, reflektory, zawieszenie, inne. Lubin, tel. 0660/49-37-62 GI97ELCKR

VW PASSAT B2, B3, poj. 1.6 TD, 1.8, 2.0. różne części mech. i blacharskie, klimat. Lubin, tel. 0725/47-83-20 GG9RJPHC

VW PASSAT, 1900 ccm, diesel, silnik, stan bdb - 1.000 zł. Modlikowice, powiat złotoryjski, tel. 0669/68-09-81 GI97PFKRL

VW PASSAT B5 KOMBI : wszystkie części z demontażu Nysa, tel. 0883/22-55-11 GI0TYXN

VW PASSAT B4, lusterka, elektrycznie sterowane i podgrzewane. Nysa, tel. 0697/64-14-14 GI04XFN7

VW PASSAT VR5 : wszystkie części blacharskie i mechaniczne. Oława, tel. 0696/05-21-51 GI97LTYTL

VW PASSAT B4 KOMBI, SEDAN : zderzak tylny. Opole, tel. 077/464-33-52, 0503/50-17-42 GI97C7XMP

VW PASSAT, TDI : wszystkie części z demontażu. Prochowice, powiat legnicki, tel. 0508/25-98-17, 0691/06-92-48 GI09EXT9

VW PASSAT B3, B4, B5, B6, benz., diesel : silniki, skrzynie bieg., zawieszenie przednie i tylne, lampy, błotniki, zderzaki, drzwi, szyby, klapa tylna, dach, airbag i inne. Prusice, powiat trzebnicki, tel. 071/312-54-64 GI97H47FA

VW PASSAT B3, B4 : wszystkie części z demontażu Raciborowice Górne, powiat bolesławiecki, tel. 0514/65-48-45 GG9RWLFX

VW PASSAT B4, różne części z demontażu. Raciborowice Górne, powiat bolesławiecki, tel. 0514/65-48-45 GI97MHNT9

VW PASSAT B4, 1900 ccm, TDI : silnik, skrzynia biegów - 1.900 zł Rawicz tel. 0607/78-08-20 GG9PKN9M

VW PASSAT B3 : reflektory z kierunkowskazami, 2 szt. - 100 zł, grill - 100 zł. Środa Śląska, tel. 0782/40-12-22 GI97EP3PX

VW PASSAT B4 KOMBI, benz. : różne części z demontażu, silnik, drzwi, airbagi, zawieszenie i inne. Trzebnica, tel. 0696/97-38-76 GI97N7CX4

VW PASSAT B6, reflektory. Wrocław, tel. 0604/44-58-16 GI0FM9R4

VW PASSAT B4, B5, B6 : automat. skrzynia bieg i manualna, elem. skrzyni bieg. (nowe i używane). Wrocław, tel. 0781/05-42-97 GG9THN3L

VW PASSAT B3, silnik, skrzynia bieg., lampy, zderzaki, rozrusznik, alternator, zawieszenia i inne. Wrocław, tel 0605/12-80-05 GI0CT3L3

VW PASSAT B3, B4, B5, maski, błotniki, zderzaki, wzmocnienia czołowe, atrapy, reflektory, kierunkowskazy, nagrzewnice, drzwi, progi. Wrocław, tel. 0603/66-97-27 GI97FKEF4

VW PASSAT B3, B4, B5, maski, błotniki, zderzaki, wzmocnienia czołowe, atrapy, reflektory, kierunkowskazy, nagrzewnice, drzwi, progi. Wrocław, tel. 0603/66-97-27 GI97FKEF4

VW PASSAT B3, B4, poj. 1.8, 1.9, 2.0: silnik, skrzynia bieg., głowica, blok, tłoki, wahacze, amortyzatory, koła, pompa paliwa, miska olejowa, wspom. kierownicy, przełączniki, siedzenia, hak, maska, błotniki, zderzaki, moduł zapłonu, komputer, klapa tylna, lampy, inne. Ząbkowice Śląskie, tel. 0609/30-78-38 GG9LRNTR

VW PASSAT B4, 2000 ccm, benz., automat skrzynia bieg. Ząbkowice Śląskie, tel. 0885/39-33-55 GI97PXF4W

VW PASSAT, 1983 r., 1600 ccm, diesel : silnik, maska silnika, klapa tylna, lampy tylne, kolumny McPhersona, inne. Bolesławiec, tel. 0602/23-29-81, 075/734-70-77 GG9THNF4

VW PASSAT, 1983/85 r., 1600 ccm, turbo D, diesel : silnik, skrzynia bieg., lampy, drzwi, maski i inne Paczków, powiat nyski, tel. 0606/15-33-85 GG9HKJ3M

VW PASSAT, 1984 r., różne części. Wrocław, tel. 0664/52-87-04 GG9MH3XE

VW PASSAT B2 hatchback, 1985 r., 1600 ccm, diesel, wiśniowy met. : wszystkie części z rozbiórki, możl. wysyłki. Prusice, powiat trzebnicki, tel. 0601/79-29-77, 0602/31-83-51 GI97KWEME

VW PASSAT, 1985 r., 1.6 TD : części silnika i dużo innych. Wrocław, tel. 0666/70-76-06 GG9A4NN4

VW PASSAT B2 KOMBI, 1986 r., 1600 ccm, diesel : silnik, drzwi, maska i inne z demontażu. Wrocław, tel. 0880/21-52-15 GI94AM9YC

VW PASSAT, 1987 r. : różne części z demontażu. Drągowina, powiat zielonogórski, tel. 0668/39-60-03 GG9L3RHC

VW PASSAT B2 KOMBI, 1987 r., 1800 ccm, benz., inst. gaz., kpl. dokumentacja - 150 zł. Jelenia Góra, tel. 0604/35-22-07, 0605/14-58-94 GI0FPFRW

VW PASSAT B2, 1987 r., 1600 ccm, benz., pompa paliwa, alternator, rozrusznik i inne drobne części. Legnica, tel. 0695/32-53-10 GI09EWFL

VW PASSAT, 1987 r. : różne części. Trzebnica, tel. 0602/57-42-96 GG9FHCPH

VW PASSAT B3, 1987/93 r. : różne części z demontażu. Jelenia Góra, tel. 0510/52-29-68 GG9PKNNJ

VW PASSAT KOMBI, 1988/92 r. : różne części z demontażu. Legnica, tel. 0603/16-12-11 GI97K44N7

VW PASSAT B3 KOMBI, SEDAN, 1988/93 r., 1.8, 1.9TD: silnik 1.8, szyby, maska, reflektory, błotniki, pas przedni, chłodnica, drzwi, lusterka, szyberdach, klapa i lampy tylne, turbina, pompa wtryskowa, pompa wspom., konsola, fotele kpl., kolumny McPhersona, wahacze, zwrotnice, półosie, zaciski konsola, przełączniki, belka tylna, felgi, wysyłka! Świdnica, tel. 0600/28-37-55, 0660/31-40-31 www.auto-czesci.autogielda.pl auto-czesci1@o2.pl KI74FAM

VW PASSAT, 1988/93 r., 1.9, 2.0, 1.8, VR6, 1.6: różne części mechaniczne i blacharskie, zderzaki, sprzęgła, wspomaganie, zawieszenie, lampy, grille, pompy, chłodnice, skrzynie biegów, części silników, belki, lusterka, podnośniki, relingi, przepływomierz zaciski ham. i inne. Wrocław, tel. 0602/23-68-66 GG9CFRAP

VW PASSAT, 1988/96 r., 1.8, 1.9, 2.0, E, D, TD, TDI: różne części mechaniczne i blacharskie, szyby, reflektory, silnik kpl., blok silnika, wał, tłoki, głowica, pompa wtryskowa, rozrusznik, alternator, sprzęgło, skrzynia bieg., półosie, ukł. kierowniczy, stacyjka, klamki, chłodnica, zderzaki. Legnica, tel. 0791/23-63-18, 0605/65-89-39 GI97EYXYH

VW PASSAT, 1988/96 r., 1.4, 1.6, 1.8, 2.0, 1.9 D, TD, TDI: pompa wspomagania, głowica silnika 1.9 TDI, części silnika, wały korbowe. Wrocław, tel. 071/341-56-58, 0600/71-28-00 GI943HPXP

VW PASSAT B3, 1989/93 r. : maska silnika, zb. paliwa, grill, fotele, felgi stalowe 13", 4x100 mm. Bielawa, powiat dzierżoniowski, tel. 0696/82-76-63 GI97NTXTH

VW PASSAT, 1990 r., 1800 ccm, benz. : wszystkie części z demontażu. Głogów, tel. 0604/47-72-21 GI97ELCNR

VW PASSAT B3 KOMBI, 1990 r. : zderzak tylny. Nysa, tel. 0697/64-14-14 GG9P943T

VW PASSAT, 1990 r., błotniki, drzwi, reflektory. Wrocław, tel. 0515/08-60-90 GG94H4Y9P

VW PASSAT, 1990 r. : różne części. Wrocław, tel. 0666/70-76-06 GG9A4NP4

VW PASSAT, 1990/91 r., 1.6, 1.8, 2.0 : części z demontażu. Wrocław, tel. 0604/63-62-41, 0514/26-62-41 GG9RWLM7

VW PASSAT KOMBI, 1991 r., 1600 ccm, TDI : głowica - 250 zł, turbina - 300 zł, pompa ABS - 150 zł, chłodnica - 100 zł, przekł. kierownicy - 200 zł, klapa tylna - 150 zł, pompa paliwa - 200 zł, licznik - 100 zł, drzwi z szer. listwą - 80 zł/szt., podnośniki el. szyb - 50 zł, el. lusterka - 80 zł. Krośnice, powiat milicki, tel. 0721/22-84-67 GI0CC9M3

VW PASSAT, 1991 r., maska, błotniki i inne części. Niemcza, powiat dzierżoniowski, tel. 0885/83-88-38 GG9C9ARY

VW PASSAT B3, 1991 r. : drzwi kompletne prawe i lewe, alternator. Nysa, tel. 0697/64-14-14 GI04XFMX

VW PASSAT, 1991 r., 1900 ccm, diesel : wszystkie części z demontażu Świebodzice, powiat świdnicki, tel. 0609/86-84-01 GI943X93E

VW PASSAT KOMBI, 1991 r., drzwi prawe i lewe, 4 sztuki. Wilków Wielki, powiat dzierżoniowski, tel. 0609/12-02-02 GG9HA3N9

VW PASSAT B3 KOMBI, 1991 r., 1800 ccm, benz. : drzwi, relingi dach., chłodnica, zawieszenie. Wrocław, tel. 0880/21-52-15 GI94W4EEJ

VW PASSAT, 1991/92 r. : różne części z demontażu. Trzebnica, tel. 071/387-49-37, 0606/28-75-78, 0666/27-69-89 GG9RJPPY

VW PASSAT B3, B4, B5, 1991/99 r., diesel, benzyna, różne części z demontażu. Nowa Sól, tel. 0509/04-62-53 GI0C9WHH

VW PASSAT B3, 1992 r., 1800 ccm, benz., silnik, skrzynia bieg., fotele, zawieszenia, błotniki, zderzaki, przekł. kierownicze, półosie i inne. Dzierżoniów, tel. 0609/97-82-40 GI04M9YP

VW PASSAT KOMBI, 1992 r., 1.8 E, 2.0 E, 1.6 E: wszystkie części z demontażu Grodków, powiat brzeski, tel. 0668/16-35-13, 0889/32-79-67 GI0C9RAX

VW PASSAT, 1992 r., 1600 ccm : komputer, el. szyberdach. Owczary, powiat oławski, tel. 0669/39-82-76 GI97KFF77

VW PASSAT, 1992 r. : różne części. Trzebnica, tel. 0602/57-42-96 GG9HA3MM

VW PASSAT, 1992 r., 2000 ccm, benz. : silnik 2NE - 350 zł. Wrocław, tel. 071/790-55-65, 0508/76-81-71 GI94EMXLF

VW PASSAT, 1993 r., zderzak przedni, lampy, błotniki. Wilków Wielki, powiat dzierżoniowski, tel. 0609/12-02-02, 0885/83-88-38 GI0F7XAE

VW PASSAT B3 KOMBI, 1993 r., 2000 ccm, benz., inst. gaz. : wszystkie części z demontażu. Ząbkowice Śląskie, tel. 0609/01-69-97 GI97HJAJY

VW PASSAT, 1993/94 r. : lampy, grill, wzmocnienie, zderzak. Wrocław, tel. 0666/70-76-06 GG9A4NRA

VW PASSAT B4, 1993/97 r. : różne części mech. i blach. Tel. 0601/96-67-37 GI97JECW4

VW PASSAT B4, B5 SEDAN, KOMBI, 1994/00 r., poj. 1.9 TDI, 2.0 E, 1.9 TD, TDI, 2.5 V6: silniki, osprzęt silnika, skrzynia bieg., półosie, maska, błotniki, zderzaki, wzmocnienia, chłodnice, lampy, grill, drzwi, szyby, lustra, szyberdach, zamki, klamki, zawieszenie, ćwiartki nadwozia. Bolesławiec, tel. 0501/79-47-44 GG9KHJML

VW PASSAT, 1994/00 r., 1.8, 1.9 TDI: silniki, skrzynie bieg., maska, zderzak, błotniki, lampy, grill, drzwi, szyby, półosie, zawieszenia, liczniki, pompa wtrysku, klapa tylna, alternator, rozrusznik, felgi stalowe, klamki, listwy, chłodnice i inne. Bolesławiec, tel. 0888/36-80-68 GI07FPXW

VW PASSAT KOMBI, 1994/95 r. : zderzak tylny - 60 zł. Kłodzko, tel. 0512/95-56-49 GI97MX4WL

VW PASSAT B4, 1994/96 r., poj. 1.6, 1.8, 1.9, 2.0, 2.8: różne części mech. i blacharskie, możliwość wysyłki. Jelenia Góra, tel. 0601/96-63-83 GI0APJY3

VW PASSAT, 1994/96 r., 1.8, 1.9, 2.0 E, D, TD, TDI, VR6: różne części mechaniczne i blacharskie, szyby, reflektory, silnik kpl., blok silnika, wał, tłoki, głowica, pompa wtrysk., turbina, rozrusznik, alternator, sprzęgło, skrzynia bieg., półosie, felgi, ukł. kierowniczy, stacyjka, klamki i inne. Legnica, tel. 0791/23-63-18 GI0H9KM

VW PASSAT, 1994/96 r., 1.9, 2.0, 1.8, VR6 : różne części mechaniczne i blacharskie, sprzęgła, lusterka, przepływomierz, szyberdach, błotniki, lampy, poduszki, chłodnice, drzwi, części silników, skrzynie biegów, zawieszenie, wspomaganie, klimatyzacja, szyby, ABS, osłony, łapy, półosie i inne. Wrocław, tel. 0602/23-68-66 GG9CFR79

VW PASSAT, 1995 r., 1900 ccm, TDI, silnik w b. dobrym stanie, półosie, zawieszenia, osprzęt silnika, drzwi, części do wersji angielskiej, ćwiartki nadwozia i inne. Brzeg, tel. 0600/73-25-17 GI9TMLL7

VW PASSAT, 1995 r., 1900 ccm, TDI : różne części. Dobroszyce, powiat oleśnicki, tel. 0601/70-18-61 GG9LRP3M

VW PASSAT B4, 1995 r., 1900 ccm, TDI : różne części mech. i blacharskie. Jelenia Góra, tel. 0601/97-20-81 GI97NXYFR

VW PASSAT, 1995 r., 2000 ccm, benz. : wszystkie części z demontażu. Wolsztyn, tel. 0661/73-53-81 GG9RJPML

VW PASSAT, 1995 r., 1900 ccm, TDI : różne części z rozbiórki, silnik, skrzynia bieg. Wrocław, tel. 0880/12-33-87 GI0CLKXJ

VW PASSAT B4 KOMBI, 1996 r., 1800 ccm, benz. : silnik + skrzynia bieg., elem blacharki, zawieszenie, el. szyby, elem. wnętrza. Jaksonów, powiat wrocławski, tel. 0607/44-00-63 GI97FHW3K

VW PASSAT B3, 1996 r., 1600 ccm, diesel, różne części z demontażu, cena od 20 do 50 zł. Sławęcin, powiat ząbkowicki, tel. 074/817-32-46 GI0EMWXH

VW PASSAT B4 KOMBI, 1996 r., 1800 ccm, benz. : wszystkie części z demontażu Żórawina, powiat wrocławski, tel. 0664/78-55-61 GI97FJALY

VW PASSAT B5, 1996/00 r., 1800 ccm, benz., różne części, wysyłka, możliwy montaż. Jelenia Góra, tel. 0788/71-05-55 GI0C99P9

VW PASSAT B5, 1996/01 r. : dużo części blach. i mechan., silniki, skrzynie bieg., zawieszenie, elem. wnętrza, airbagi, klimat. i inne. Tel. 0600/10-57-00 GI9WTLYR

VW PASSAT B4, B5, 1996/01 r., silniki 1.9 TDI (90 KM, 115 KM), skrzynie biegów, zawieszenia, osprzęt silników, maski, drzwi, klapy tylne, oświetlenie, lusterka, klimatyzacje, przełączniki, liczniki, komputery, nagrzewnice, tapicerka skórzana, alufelgi 16", podnośniki szyb i inne. Wrocław, tel. 0501/46-09-70, 0502/78-94-01 GI97PTJRE

VW PASSAT B5, B5 FL, 1996/04 r., 1.9 TDI, 110, 115, 130 KM, 2.8 V6, 4x4, wszystkie części, wysyłka, możliwy montaż. Jelenia Góra, tel. 0788/71-05-55 GI0C3W99

VW PASSAT B5, B6 SEDAN, KOMBI, 1996/05 r., 1.9 TD, 1.8, 1.6 E, różne części, wysyłka, możliwy montaż. Jelenia Góra, tel. 0788/71-05-55 GI97HTHTX

VW PASSAT B5 KOMBI, 1997 r., 1900 ccm, TDI, wszystkie części blacharskie i mechaniczne. Olszyna, powiat lubański, tel. 0889/23-07-04, 0792/50-95-45 GI97CFFJE

VW PASSAT B5, 1997 r., poj 1.8 20V, 1.8 TD, 1.9 TDI, 2.4 V6, 2.5 TDI: silnik + skrzynia bieg., maska, błotniki, zderzaki, pas, szyby, drzwi, klapa tylna, zawieszenie, przekł. kierownicza, airbagi, szyberdach, roleta bag., relingi dach., alufelgi, fotele. Polkowice, tel. 0513/31-69-76 GI9MA94T

VW PASSAT B5, 1997 r., 1600 ccm, benz. : wszystkie części z demontażu. Szprotawa, powiat żagański, tel. 0608/55-47-49 GG9R7RNC

VW PASSAT B5, 1997 r., 1900 ccm, TDI 110 KM: wszystkie części. Wrocław, tel. 0601/96-67-37 GI09T4YR

VW PASSAT, 1997/00 r., TDI, 110 KM : wszystkie części z demontażu. Jaworzyna Śląska, powiat świdnicki, tel. 0726/71-01-91 GI0AE39E

VW PASSAT B5, 1997/00 r., 1900 ccm, TDI, 115 KM silnik, skrzynia bieg., zawieszenie, konsola, pedały, wszystkie elem. potrzebne do przełożenia z wersji. Jelenia Góra, tel. 0698/45-95-76 GI0HE3M

VW PASSAT, 1997/00 r., 1.6, 1.8, 2.0: pompa wspomagania, drążki kier. z końcówkami, wahacze przednie, pokrywy silnika. Wrocław, tel. 071/341-56-58, 0600/71-28-00 GI943HPXR

VW PASSAT B5, 1997/00 r., 1.9, 1.8 : różne części mech. i blacharskie, wzmocnienia, chłodnice, klapy, zderzaki, lampy, wahacze, osie tylne, osłony plastikowe, półosie, łapy, lusterka, błotniki, zawieszenia, felgi, drzwi, airbagi, zaciski ham. i inne. Wrocław, tel. 0602/23-68-66 GG9CFR4H

VW PASSAT B5, B5 FL SEDAN, KOMBI, 1997/03 r., 1900 ccm, używane, 1.8 20V, 1.8 turbo, 1.9 TDI, 2.5, 90, 110, 130 i 150KM silniki, skrzynie bieg., automat. Multitronic, turbiny, półosie, pompy wtrysk., pompy wspomagania, alternatory, rozruszniki, kompresory klimat., zawieszenia, maski, błotniki, zderzaki, drzwi. Wrocław, tel. 0517/03-90-12, 0505/00-42-97 www.automonet.autogielda.pl automonet@interia.pl KI0371459

VW PASSAT B5, 1997/04 r., 1.6, 1.8 E, 1.8 turbo E, 1.9 TDI: silniki, skrzynie bieg., osprzęt silnika, zderzaki, maski, błotniki, chłodnice, oświetlenie, stacyjki, koła, klimat., zawieszenie, szyby, belka tylna, drzwi, dachy, ćwiartki nadwozia, fotele, airbagi, komputery, półosie, możl. wysyłki. Jelenia Góra, tel. 0693/53-38-20, 0663/26-02-23 GG9NPM7L

VW PASSAT B5, 1997/04 r. : klapa tylna kpl. do sedana, lampy tylne do kombi, obud. filtra pow., intercooler, elem plastikowe silnika (TDI), półosie. Oława, tel. 071/303-89-80, 0604/85-40-04 GI0794KL

VW PASSAT, 1997/05 r. : silniki 1.6 E, 1.8 E, turbo E, 2.0 E, 1.9 TDI, 2.5 TDI, automat. i manualne skrzynie bieg., maski, błotniki, zestawy do przerobienia wersji angielskiej, możl. montażu, gwarancja. Gostyń, tel. 0603/49-88-32 GI09LPCH

VW PASSAT B5, B5 FL, SEDAN KOMBI, 1997/05 r., silniki 1.9 TDI, 1.8 turbo, 1.8 20V, skrzynie biegów, szyby, drzwi, maski, zderzaki, wzmocnienia czołowe, klapy tylne, lampy, reflektory, rozruszniki, alternatory, koła, ćwiartki nadwozia, osprzęt silników, el. wnętrza i wiele innych z demontażu. Świdnica, tel. 0601/22-25-44 II0FEHJR

VW PASSAT, 1997/98 r., 1600 ccm, benz., wszystkie części z demontażu. Oława, tel. 0663/20-53-74 GI049J3E

VW PASSAT, 1997/98 r., 1600, 1800 ccm : różne części z demontażu. Wrocław, tel. 0604/63-62-41, 0514/26-62-41 GI97ECE4M

FOTO **VW PASSAT**, 1997/99 r., 1900 ccm, TDI, zielony, używane, amortyzatory, błotniki, chłodnica, drzwi, elem. elektryczne, grill, kierunkowskazy, klapa tylna, kolumny McPhersona, komputer, lampy tylne, lusterka, maska, reflektory, rozrusznik, różne części mech. i blach., silnik, skrzynia bieg., sprzęgło. Wrocław, tel 0791/73-84-18 II0FK497

VW PASSAT B5, 1998 r., 1900 ccm, TDI, części przodu, silnik, skrzynia bieg. i inne z demontażu. Kamienna Góra, tel. 0697/97-15-73 GI97N4YXF

VW PASSAT B5 SEDAN, 1998 r., 1800 ccm, benz. : silnik, skrzynia bieg., elem. blacharki, elem. zawieszenia, inne. Kamienna Góra, tel. 0665/89-97-62 GI9RTEK3

VW PASSAT KOMBI, 1998 r., drzwi, lampa przednia. Kłodzko, tel. 074/868-45-51, 0603/74-62-58 GI0FM7TM

VW PASSAT B5 SEDAN, 1998 r., 1800 ccm, 20V : wszystkie części z demontażu. Namysłów, tel. 0504/60-88-71 GG9N7KAM

VW PASSAT SEDAN, 1998 r., kolor biały: zderzak tylny. Paczków, powiat nyski, tel. 0511/71-50-90 GI97NMFM7

VW PASSAT SEDAN, 1998 r., 1900 ccm, TDI, 110 KM, zielony, wszystkie części z demontażu. Rawicz, tel. 0607/57-06-96, 0501/65-30-79 GI0C3NEK

VW PASSAT B5, 1998 r., 1900 ccm, TDI, 110 KM : silnik + skrzynia bieg., osprzęt silnika. Świerzawa, powiat złotoryjski, tel. 0601/24-72-60 GI97MLN47

VW PASSAT B5, 1998 r. : różne części Trzebnica, tel. 0602/57-42-96 GG9HA3KN

VW PASSAT B5, 1998 r., 1900 ccm, TDI, srebrny met. : kpl. drzwi lewe przednie i prawe przednie, podnośniki szyb, kpl silniki (90 i 110 KM), stan bdb, możliwość wysyłki. Wrocław, tel. 0793/91-47-05 GI0F37AM

VW PASSAT B5, 1998 r., 1.8 E, 1.9 TDI, wzmocnienia, zderzaki, błotniki, maski, drzwi, lusterka, klapa tylna, chłodnice, wentylatory, wyświetlacz klimatronic, zegary, silniczek nadmuchu, reflektory. Wrocław, tel. 0515/08-60-90 GI94HELPT

VW PASSAT, 1998 r., 1900 ccm, TDI : klamka lewa, zderzaki, lampy, grill. Wrocław, tel. 0666/70-76-06 GG9A4NWE

VW PASSAT B5 KOMBI, 1998/05 r., 1900 ccm, TDI, silnik, osprzęt silnika, skrzynia bieg., półosie, zwrotnice, rozrusznik, kolumna McPhersona, zawieszenie, tapicerka, elem. blacharki, ćwiartki nadwozia. Środa Śląska, tel. 0783/65-04-77 GI0FPH4E

VW PASSAT B5, 1999 r., 1.9 TDI (110, 130, KM), 1.8 turbo E: silniki, głowice, blok silnika, osprzęt silnika, turbina, skrzynie biegów, półosie, zawieszenia, maska silnika, błotniki, reflektory, chłodnice, wzmocnienia, zderzak, obudowa filtra pow., airbagi. Brzeg, tel. 0600/73-25-17 GG9433WMT

VW PASSAT B5 KOMBI, 1999 r., 1900 ccm, TDI : drzwi, klapa tylna, lampy tylne, airbagi, zawieszenie, belka tylna, felgi stalowe, elem. silnika Legnica, tel. 0605/10-66-57 GI9RF37W

VW PASSAT B5, 1999 r., 1900 ccm, TDI, 110 KM, zestaw do przerobienia wersji angielskiej, silnik, skrzynia bieg., szyby, koła, elem. blacharki, zderzaki, lampy, fotele i inne - 2.500 zł. Wrocław, tel. 0889/02-10-21 GI0C3XFA

VW PASSAT B5, 1999 r., 1900 ccm, TDI, 110 KM, wszystkie części z demontażu, silnik, skrzynia bieg., osprzęt, elem. blacharki, zawieszenia, szyby, koła, kokpit, tapicerka i inne, możliwość wysyłki. Wrocław, tel. 0669/47-04-00 GI97ENYJE

VW PASSAT B5, 2000 r., 1900 ccm, TDI : drzwi, reflektory, lampy, zegary, zderzaki, wzmocnienie czołowe, chłodnica, airbagi, błotniki, maska silnika, klapa bag., kolumna McPhersona, sanki silnika, lusterka i inne. Korfantów, powiat nyski, tel. 0694/89-83-40 GI977CNFP

VW PASSAT, 2000/03 r., skrzynia bieg., zawieszenie, lampy, klapy, błotniki, zderzaki, drzwi, maska, chłodnice, osłony, intercooler, wzmocnienie czołowe, roleta, amortyzatory, zwrotnice, zaciski ham., podnośniki, zamki, półosie, wahacze, belki i inne. Wrocław, tel. 0602/26-76-79 GI97EYWKX

VW PASSAT B5 KOMBI, 2001 r., 1900 ccm, TDI : wycieraczka tylna, ćwiartki nadwozia tylne, belka tylna uszkodz. Oborniki Śląskie, powiat trzebnicki, tel. 071/310-14-48, 0694/93-67-04 GI94T93W9

VW PASSAT KOMBI, 2001 r., podsufitka do wersji po liftingu, bez szyberdachu - 230 zł. Polanica-Zdrój, powiat kłodzki, tel. 0887/06-35-31, 0887/10-47-01 GI94W3NYY

VW PASSAT B5, 2001 r., 1900 ccm, TDI, 130 KM : silnik, skrzynia bieg. Tiptronic, zawieszenie, drzwi, maska silnika, lampy tylne, błotniki, manualna skrzynia bieg., inne. Strzelin, tel. 0604/36-51-16 GI9747HJJ

VW PASSAT, 2001 r., 1900 ccm, TDI : kpl. przód. Wołów, tel. 0692/40-61-93 GI97H9EYN

VW PASSAT, 2001/03 r. : części mechaniczne, silnik, skrzynia bieg., zawieszenie, szyby, elem. wnętrza, klimat. i inne. Tel 074/857-85-55 GI9WTM3A

VW PASSAT, 2001/03 r. : przystawka Quattro (Torsen CUB). Wrocław, tel. 071/341-56-58, 0600/71-28-00 GG9XXR93

VW PASSAT B5 FL, KOMBI, SEDAN, 2001/04 r. : części mechaniczne i blacharskie, błotniki, maski, zderzaki, zawieszenia, szyby, silniki, skrzynie bieg., części do przekładki z wersji angielskiej, koła i inne. Kłodzko, tel. 0727/57-35-93 GI97HLJ7M

VW PASSAT KOMBI, SEDAN, 2001/05 r., różne części z demontażu, klapa tylna, zderzak, lampy, błotniki, szyby, drzwi, silnik 1.9 TDI, automat. i manualna skrzynia bieg., elem. zawieszenia, koła, inne. Kłodzko, tel. 0793/58-98-22 GI0CC7WX

VW PASSAT B5, 2001/05 r., 1900 ccm, TDI, 130 KM : wszystkie części z demontażu. Legnica, tel. 0886/74-47-75 GI97FTFWT

VW PASSAT B5, 2002 r. : skrzynia biegów AXV (131 KM), 5 biegów, gwarancja rozruchowa - 1.100 zł. Oleśnica, tel. 0501/27-21-81

VW PASSAT KOMBI, 2003 r. : elem. plast. wnętrza, dach, inne. Siedliska, powiat legnicki, tel. 0888/01-02-12 GI093NHE

VW PASSAT, 2004 r. : skrz. biegów (5), 101 KM, uszkodzony 4-ty bieg - 200 zł. Oleśnica, tel. 0501/27-21-81

VW PASSAT B6 SEDAN, KOMBI, 2005/09 r., silnik 1.9 TDI, 2.0 TDI, osprzęt silników, skrzynie biegów, maska, błotniki, zderzaki, klapy tylne, lampy tylne, reflektory, elem. zawieszenia, elem. wyposażenia wnętrza, koła, szyby, drzwi, półosie i wiele innych z demontażu. Świdnica, tel. 0783/24-37-46 II0FEHJX

VW PASSAT, 2007 r. : wzmocnienie przednie, chłodnica, reflektory, zderzaki, błotniki i inne części. Tel. 0608/40-58-27 GG9CFPW4

VW PASSAT B6, 2007 r. : maska silnika, błotniki, biksenonowe reflektory, wzmocnienie z 3 chłodnicami, wspom. kierownicy, rurki klimatyzacji, filtr powietrza, nadwozie, obud. pod silnik. Lubin, tel. 0695/72-43-14, 0507/48-69-44 GG9FHCFM

VW PASSAT B6, 2007 r., różne części mech. i blacharskie. Wołów, tel. 0606/32-29-96 GI0FEAXT

VW PASSAT B6, 2008 r., ; różne części. Wrocław, tel. 0692/70-77-33

VW PASSAT B3, GOLF III KOMBI, SEDAN, 1990/97 r., 1.4, 1.6, 1.6 TD, 1.9 TD: różne części, wysyłka, możliwy montaż. Jelenia Góra, tel. 0788/71-05-55 GI97JXR4T

VW PHAETON : różne części blacharskie i mechaniczne. Jelenia Góra, tel. 0605/14-58-94, 0604/35-22-07 GG9R7THW

VW PHAETON, 2001/05 r., zderzak przedni - 450 zł. Środa Śląska, tel. 0783/65-04-77 GI97RERFC

VW POLO : maski silnika, błotniki, reflektory, wzmocnienia przednie, chłodnice, zawieszenia, belki, zderzaki. Tel. 0608/40-58-27 GG9CFPPH

VW POLO, wszystkie części z demontażu. Grodziec, powiat złotoryjski, tel. 0784/45-97-58 GI0C9NPX

VW POLO, 1400 ccm, TDI, 75 KM, silnik, w całości lub na części - 1.600 zł. Kłodzko, tel. 0794/10-39-34 GI0FM99E

VW POLO : różne części z demontażu aut sprow. z Zachodu. Lipiny, tel. 068/388-60-01, 0511/94-45-55, 0500/63-05-03 GI94HJFYR

VW POLO : reflektory, 2 szt. - 120 zł, grill - 100 zł, elem. blacharki. Środa Śląska, tel. 0782/40-12-22 GI97EP3PE

VW POLO, 1900 ccm, SDI : silnik kpl. z demontażu. Wołów, tel. 0692/40-61-93 GG9HA3AF

VW POLO : elem. skrzyni bieg. (nowe i używane), skrzynia bieg. manualna i automat. Wrocław, tel. 0781/05-42-97 GG9THMTP

VW POLO, silniczek wycieraczki szyby tylnej. Wrocław, tel. 0665/65-32-68 po godz. 18 GI0A9K4C

VW POLO, 1981/90 r. : różne części z demontażu. Jelenia Góra, tel. 0510/52-29-68 GG94H7WA7

VW POLO, 1986 r., 1300 ccm, benz. : lampy tylne, alternator, rozrusznik, inne. Bolesławiec, tel. 0602/23-29-81 GG9THMY4

VW POLO, 1988/93 r., 1.0, 1.3, wszystkie części, wysyłka, możliwy montaż. Jelenia Góra, tel. 0788/71-05-55 GI9747NCE

VW POLO, 1988/93 r., 1.0, 1.3, 1.4 E, D : różne części mech. i blacharskie, szyby, reflektory, silnik kpl., blok silnika, głowica, pompa wtrysk., gaźnik, rozrusznik, alternator, sprzęgło, skrzynia bieg., półosie, felgi, ukł. kierowniczy, stacyjka, chłodnica, zderzaki, lusterka i inne. Legnica, tel. 0791/23-63-18 GI97FK3Y4

VW POLO, 1990/93 r., 1400 ccm, diesel : silnik i inne z demontażu. Głuchołazy, powiat nyski, tel. 077/439-15-14, 0661/11-32-41 GG9RWLCX

VW POLO, 1990/94 r. : różne części. Chojnów, powiat legnicki, tel. 0602/58-63-39, 0608/58-41-30 GG9PKMYY

VW POLO, 1991 r. : reflektor prawy - 100 zł. Wrocław, tel. 0664/52-87-04 GI0HFHF

VW POLO, 1991 r. : reflektory. Wrocław, tel. 0666/70-76-06 GG9A4P3X

VW POLO, 1991/94 r. : zderzaki. Paczków, powiat nyski, tel. 0511/71-50-90 GI97NMFLW

VW POLO, 1992 r., 1400 ccm, diesel : różne części z demontażu. Jelenia Góra, tel. 0721/72-16-66 GI94CLFXL

VW POLO FOX, 1992 r. : różne części z demontażu. Wolsztyn, tel. 0661/73-53-81 GG9RJP9M

VW POLO, 1993 r., 1300 ccm, benz. : wszystkie części z demontażu. Kobierzyce, powiat wrocławski, tel. 0608/24-75-83 GI0KFTL

VW POLO FOX COUPE, 1993 r., czerwony : maska - 100 zł, drzwi prawe kpl. - 120 zł, klapa tylna z szybą - 150 zł, rozrusznik - 80 zł, alternator - 70 zł, komputer - 100 zł i inne. Krośnice, powiat milicki, tel. 0721/22-84-67 GI0APMNH

VW POLO, 1993 r., 1400 ccm, diesel : różne części z demontażu. Trzebnica, tel. 071/387-49-37, 0606/28-75-78, 0666/27-69-89 GG9RJP9J

VW POLO KOMBI, 1993 r., 1000 ccm, wszystkie części z demontażu, możliwość wysyłki kurierem. Wrocław, tel. 0796/62-56-10 GI09FACL

VW POLO, 1993/00 r. : wszystkie części z demontażu. Raciborowice Górne, powiat bolesławiecki, tel. 0514/65-48-45 GI949F99P

VW POLO, 1993/94 r., 1400 ccm, diesel, skrzynia bieg. - 300 zł. Jelenia Góra, tel. 0608/84-90-36 GG9RJP9H

VW POLO KOMBI, 1994 r., 1400 ccm, diesel, biały, silnik + skrzynia bieg., karoseria. Tuplice, powiat żarski, tel. 068/375-74-48 GI097REK

VW POLO, 1994 r., 1400 ccm, diesel : różne części z demontażu. Wrocław, tel. 0666/49-46-25 GI97KMY4W

VW POLO, 1994/01 r., 1.4, 1.4 MPI: silniki, skrzynie biegów, turbiny, półosie, pompy wtryskowe, pompy wspomagania kier., alternatory, rozruszniki, kompresory klimat., zawieszenia, maski, błotniki, zderzaki, drzwi, szyby, poduszki pow., elem. cięte, elem. wnętrza, chłodnice. Wrocław, tel. 0517/03-90-12, 0505/00-42-97 www.automonet.autogielda.pl automonet@interia.pl KI0371469

VW POLO, 1994/04 r., maska, błotniki, zderzak, reflektory, kierunkowskazy, atrapa, wzmocnienie czołowe, chłodnica. Wrocław, tel. 0603/66-97-27 GI97FKEF9

VW POLO, 1994/04 r., maska, błotniki, zderzak, reflektory, kierunkowskazy, atrapa, wzmocnienie czołowe, chłodnica. Wrocław, tel. 0603/66-97-27 GI97FKEF9

VW POLO, 1994/08 r., 1.0, 1.3, 1.4, 1.6: wszystkie części mech. i blach. Leszno, tel. 0605/05-90-51 GI9MA73A

VW POLO 6N, 1994/98 r., 1400 ccm, różne części, wysyłka, możliwy montaż. Jelenia Góra, tel. 0788/71-05-55 GI97LWJ4T

VW POLO, 1994/98 r., 1.0, 1.4 E, D, 1.9 : różne części mech. i blacharskie, szyby, reflektory, silnik kpl., blok silnika, głowica, pompa wtrysk., gaźnik, rozrusznik, alternator, sprzęgło, skrzynia bieg., półosie, felgi, ukł. kierowniczy, stacyjka, chłodnica, zderzaki, lusterka i inne. Legnica, tel. 0791/23-63-18 GG9FHCEC

VW POLO, 1994/99 r., 1.0, 1.4: silniki, skrzynia bieg., przekładnie kier., zawieszenia, możl. montaż. Jelenia Góra, tel. 0788/71-05-55 GI0A7CN7

VW POLO, 1994/99 r. : różne części, silniki, skrzynia bieg., zawieszenia, osie, komputery, elem. blacharki, maski, drzwi, airbagi, fotele, konsole, liczniki, inne. Kłodzko, tel. 0601/56-53-33 GI09EXYR

VW POLO, 1994/99 r., 1000 ccm, 1400, 1600 : różne części mech. i blach. Wrocław, tel. 0601/96-67-37 GI97JECXK

VW POLO, 1995 r. : airbagi (2), wspom. kier., pozostałe części - 300 zł. Kobierzyce, powiat wrocławski, tel. 0501/85-00-87 GI09NWEK

VW POLO, 1996 r., zderzaki, lampy, grill, wzmocnienie czołowe. Niemcza, powiat dzierżoniowski, tel. 0609/12-02-02 GI97P4HNR

VW POLO, 1996 r. : szyberdach. Opole, tel. 077/464-33-52, 0503/50-17-42 GG9P93TM

VW POLO, 1996 r., 1000 ccm, benz., wszystkie części. Opole, tel. 0608/22-93-38 GI0F3KEA

VW POLO, 1996 r., poj. 1.1, 1.4, 1.6, 1.9: wszystkie części z demontażu. Prochowice, powiat legnicki, tel. 0508/25-98-17, 0691/06-92-48 GI97AFLCF

VW POLO, 1996 r., zielony metalik, maska, zderzaki, lampy, wzmocnienie czołowe, chłodnice, kierunkowskazy, klapa tylna. Wilków Wielki, powiat dzierżoniowski, tel. 0609/12-02-02, 0885/83-88-38 GI0F7X7X

VW POLO, 1996 r., 1400 ccm, benz. : różne części mech. i blacharskie. Wołów, tel. 0606/10-64-73 GI0FPKJH

VW POLO, 1996 r., błotnik, lampy tylne, klapa tylna, zderzaki. Wrocław, tel. 0515/08-60-90 GG94H4Y9M

VW POLO 6N, 1996/00 r., 1.0, 1.4 E, silniki, skrzynie bieg., zawieszenia, przełączniki, przekaźniki, elem. cięte nadwozia, fotele, drzwi, maski, szyby i inne. Dzierżoniów, tel. 0609/97-82-40 GI04M9YJ

VW POLO, 1996/97 r., 1.0, 1.4, 1.6 : części z demontażu. Wrocław, tel. 0604/63-62-41, 0514/26-62-41 GG9THMWL

VW POLO, 1997 r., benz., poj. 1.0, 1.6: wszystkie części z demontażu. Bolesławiec, tel. 0889/91-75-52 GG9PKMTM

VW POLO, 1997 r., 1900 ccm, SDI, wszystkie części z demontażu. Chojnów, powiat legnicki, tel. 0608/58-41-30 GI97C7XX7

VW POLO, 1997 r., różne części. Kłodzko, tel. 074/868-45-51, 0603/74-62-58 GI0EKT4F

VW POLO, 1997 r., do wersji 5-drzwiowej: fotele z zagłówkami, tapicerka drzwiowa. Oława, tel. 0604/27-51-21 GI97R7JRW

VW POLO, 1997 r., 1000 ccm, benz., głowica, skrzynia bieg., lampy, wzmocnienie, półosie, zderzaki, serwo, chłodnica, wentylator, poduszki, zbiorniczki i inne. Polanica-Zdrój, powiat kłodzki, tel. 0887/10-47-01, 0887/06-35-31 GI0A7A4K

VW POLO, 1997 r., 1.4, 1.8, 1.9, silniki, skrzynie bieg., maska, zderzaki, drzwi, wszystkie części z demontażu. Prochowice, powiat legnicki, tel. 0508/25-98-17, 0691/06-92-48 GI97EJCFY

VW POLO, 1997 r. : reflektory, lampa tylna. Trzebnica, tel. 0502/86-06-57 GI97KFCN7

VW POLO, 1997/00 r., 1900 ccm, TDI : wtryskiwacze. Wrocław, tel. 0666/70-76-06 GG9A4P7L

VW POLO, 1998 r., 1900 ccm, SDI, wszystkie części. Chojnów, powiat legnicki, tel. 0608/58-41-30 GI97CLCYH

VW POLO, 1998 r., 1700 ccm, SDI : wszystkie części z demontażu. Chojnów, powiat legnicki, tel. 0880/33-08-93 GI97ELXPA

VW POLO, 1998 r., 1400 ccm, 16V : błotniki, drzwi, maska silnika, zderzaki, grill, szyby, el. reg. lusterka, wzmocnienie, chłodnica, silnik, osprzęt silnika, zawieszenie, belka tylna z ABS, pompa paliwa, pompa ABS, komputer, licznik, przełączniki, klamki, stacyjka, przekł. kier. i inne. Kamienna Góra, tel. 0697/97-15-73 GG9THMW7

VW POLO, 1998 r., do wersji 3-drzwiowej: karoseria. Kamienna Góra, tel. 0697/97-15-73 GI97KYWAJ

VW POLO 6N, 1998 r., 125 tys. km, 1700 ccm, SDI, wszystkie części. Kłodzko, tel. 0605/60-07-14 GI0C3CPC

VW POLO, 1998 r., 1400 ccm, benz., do wersji 3-drzwiowej: silnik, skrzynia bieg., zawieszenie, drzwi, klapa tylna, błotniki tylne, fotele, elem. plast. wnętrza. Mirsk, powiat lwówecki, tel. 0691/41-15-04 GI0A773L

VW POLO CLASSIC, 1998 r. : maska, błotniki, reflektory, wzmocnienie czołowe, atrapa, zderzaki, kierunkowskazy. Wrocław, tel. 0603/66-97-27 GI0F3JKE

VW POLO, 1998 r. : wszystkie części z demontażu. Wrocław, tel. 071/724-52-00

VW POLO CLASSIC, 1999 r. : wentylatory chłodnicy i klimat., airbag kierowcy, kierownica, rozrusznik, grill zderzaka, zawiasy klapy tylnej, tapicerka drzwiowa, klapka wlewu paliwa, kanapa tył, opony letnie i zimowe 175/60/14, fotele przednie, alternator, felgi stalowe. Lubin, tel. 0605/28-01-53 po godz. 15, 076/844-72-81 GG974MTPJ

VW POLO, 1999/08 r., 1.0, 1.4: silniki, skrzynie bieg., osprzęt silnika, zderzaki, błotniki, chłodnice, maski, oświetlenie, stacyjki, koła, zawieszenia, szyby, belka tylna, drzwi, dachy, ćwiartki nadwozia, fotele, airbagi, półosie, możl. wysyłki. Jelenia Góra, tel. 0693/53-38-20, 0663/26-02-23 GI97MHTJW

VW POLO, 2000/01 r., benz., diesel, po liftingu, wszystkie wersje silnikowe, części blacharskie: odkręcane i cięte, części mechaniczne: zawieszenia kompletne i w detalach, skrzynie biegów, silniki i ich osprzęt, chłodnice, elementy wnętrza i plastiki: poduszki, tapicerki i inne. Mirsk, tel. 0606/64-09-98 w godz. 7-17, 0600/05-33-82 II0F7KF3

VW POLO, 2001 r. : zderzak przedni - 200 zł. Tel. 071/383-45-05, 0793/22-50-17 GI97EFCHE

VW POLO, 2001 r. : zderzak tylny - 140 zł. Kamienna Góra, tel. 0663/30-18-40 GI94LYN4N

VW POLO, 2001/05 r. : błotniki przednie. Bolesławiec, tel. 0791/23-92-64 GI94MTMCF

VW POLO, 2002 r. : maski silnika, błotniki, wzmocnienia przednie, chłodnice, reflektory, belki i inne. Tel. 0608/40-58-27 GG9CFPNW

VW POLO, 2004 r., 1400 ccm, TDI : drzwi, chłodnica, wzmocnienie przednie, błotniki, zawieszenie i inne. Korfantów, powiat nyski, tel. 0694/89-83-40 GG9RJP34

VW POLO, 2005/08 r. : błotnik prawy przedni - 150 zł. Kępno, tel. 0669/01-43-66 GI97LE93A

VW POLO IV FL, 2005/09 r., drzwi, maska, zderzaki, reflektory, lampy tylne, błotniki, pas przedni, chłodnice, belki zderzaków, elem. elektryczne, elem. wyposażenia wnętrza, elementy zawieszenia, elem. cięte i wiele innych z demontażu. Świdnica, tel. 0669/52-28-33 II0FEJ3C

VW POLO, 2007 r., 1400 ccm, benz., chłodnice (wody i klimat.), wentylator. Opole, tel. 0880/18-08-92 GI947M3RW

VW POLO, 2007 r., 1.4, 1.9 TDI, silniki, osprzęt silnika, skrzynia bieg., zawieszenia, ukł. kierowniczy, drzwi, błotnik tylny (3-drzw.), elem. klimat, zb. paliwa, półosie, elem. plast. wnętrza, ćwiartka nadwozia przednia lewa, ścianka grodziowa i inne. Wrocław, tel. 0604/36-89-38 GI09T3TJ

VW SHARAN, fotele tylne - 170 zł/szt. Bierzów, powiat brzeski, tel. 0723/98-91-77 GI0FPMJK

VW SHARAN, 1900 ccm, TDI : wszystkie części z demontażu. Grabów nad Prosną, powiat ostrzeszowski, tel. 0698/77-61-54 GG9RJNXX

VW SHARAN, 2800 ccm, VR6 : silnik, alternator, rozrusznik, kolektor, tarcza + docisk sprzęgła, komputer, przepływomierz, tarcze i klocki ham., półosie, pompa wspomagania, wahacze, nagrzewnica, kolektory i inne. Kamienna Góra, tel. 0697/97-15-73 GG9THMRC

VW SHARAN, fotele skórzane oraz welurowe, różne wzory, fotele dziecięce, stan bdb, możliwa wysyłka, zdjęcia na www.autogielda.pl. Lubin, tel. 0666/18-52-58 GI0HCNL

VW SHARAN, 1900 ccm, TDI, 90 KM, silnik kompletny, w całości lub na części, stan idealny, mały przebieg - 1.500 zł. Środa Śląska, tel. 0603/68-45-40 GI0C9YXR

VW SHARAN : elem. skrzyni bieg. (nowe i używane), skrzynia bieg. manualna i automat. Wrocław, tel. 0781/05-42-97 GG9THMR7

VW SHARAN, 1995/00 r., TDI : silnik, części mechaniczne, zawieszenie, elem. wnętrza, klimatyzacja, szyby i inne. Tel. 074/857-85-55 GI9WTM33

VW SHARAN, 1995/00 r., 1900 ccm, TDI : silnik + skrzynia bieg., osprzęt silnika, drzwi, zderzaki, klapa tylna, inne. Bolesławiec, tel. 0662/48-83-64 GI94RP9PT

VW SHARAN, 1995/01 r. : różne części z demontażu. Legnica, tel. 0603/16-12-11 GI97JPFML

VW SHARAN, 1995/05 r. : silniki 1.9 TDI (90, 110, 115 i 130 KM), automat. i manualne skrzynie bieg., zawieszenia, maski, drzwi, błotniki, zestawy do przerobienia wersji angielskiej, możl. montażu, gwarancja. Gostyń, tel. 0603/49-88-32 GI09LPFA

VW SHARAN, 1995/99 r., 1.9 TDI, 2.0 E : różne części mech. i blacharskie, szyby, reflektory, silnik, blok silnika, wał, tłoki, głowica, pompa wtrysk., rozrusznik, alternator, sprzęgło, skrzynia bieg., półosie, ukł. wtryskowy, stacyjka, chłodnica, zderzaki, lusterka i inne. Legnica, tel. 0791/23-63-18 GI0AX49E

VW SHARAN, 1995/99 r., 1900 ccm, TDI (1Z) 90 KM, silnik 90 KM, szyby, maska, błotniki, chłodnice, ćwiartki przednie i tylne, dach do wersji z szyberdachem, drzwi, fotele przednie kapitańskie, pompa wtrysku, sprzęgło, stacyjka, wahacze, zaciski ham., układ wydechowy, airbagi, komputer, pasy bezp. i inne, szybka wysyłka na całą Polskę. Świdnica, tel. 0600/28-37-55, 0660/31-40-31 www.auto-czesci.autogielda.pl auto-czesci1@o2.pl KI2183079

VW SHARAN, 1996/00 r., 1900 ccm, TDI : silniki, skrzynie biegów, turbiny, półosie, pompy wtrysku, pompy wspomagania kier., alternatory, rozruszniki, kompresory klimat., zawieszenia, maski, błotniki, zderzaki, drzwi, szyby, poduszki pow., elem. cięte, elem. wnętrza, chłodnice. Wrocław, tel. 0517/03-90-12, 0505/00-42-97 www.automonet.autogielda.pl automonet@interia.pl KI0371449

VW SHARAN, 1997 r., 2000 ccm, benz. : różne części mech. i blacharskie, silnik, skrzynia bieg. Kościan, tel. 0609/78-36-02 GG9LRNLR

VW SHARAN, 1997 r., poj. 1.9, 2.0, 2.8: silniki, skrzynia bieg (5), maska, błotniki, zderzaki, pas przedni, lampy, szyby, drzwi, klapa tylna, zawieszenie, przekł. kierownicza, airbagi, konsola, alufelgi, inne. Polkowice, tel. 0513/31-69-76 GG9THMRN

VW SHARAN, 1997 r., drzwi, maski, reflektory, wzmocnienie przednie, zderzaki, halogeny. Wrocław, tel. 0515/08-60-90 GI94HELRL

VW SHARAN, 1997/02 r., 1900 ccm, TDI, nowy model: rozrusznik, alternator, fotele tylne, lusterka, drzwi, koła, felgi 15" i 16", aluminiowe lampy, hak odpinany, błotniki tylne, grill, szyby, halogeny, półosie i inne. Bolesławiec, tel. 0788/67-79-44 GI0FMH7C

VW SHARAN, 1998 r., 1900 ccm, TDI : różne części z demontażu. Wrocław, tel. 0604/63-62-41, 0514/26-62-41 GI97CJFTK

VW SHARAN, 1998 r., 1900 ccm, TDI : różne części blacharskie. Wrocław, tel. 0880/12-33-87 GI97RXTEM

VW SHARAN, 1998 r., 1900 ccm, TDI, 110 KM, biały, klimatronic 2-stref., 7-osobowy, foteliki dla dzieci, podgrz. fotele, el. szyby, 2 airbagi, po wymianie rozrządu, ciemne szyby, w kraju od roku - 15.500 zł. Złotoryja, tel. 0694/60-38-38 GI0A7E4T

VW SHARAN, 1998/00 r., 1900 ccm, TDI : zderzak, lampy tylne, wtryskiwacze. Wrocław, tel. 0666/70-76-06 GG9A4PAE

VW SHARAN, 2000/08 r. : części mechan., zawieszenie, elem. wnętrza, szyby i inne. Tel 074/857-85-55 GI9WTM34

VW SHARAN, 2001 r., zderzaki (przedni i tylny). Wilków Wielki, powiat dzierżoniowski, tel. 0609/12-02-02 GG9HA37F

VW SHARAN, 2001/06 r., 1900 ccm, TDI, półosie, zawieszenie, rozrusznik do automatica, poduszki silnika, alternator, pas przedni, chłodnice, nadkola, pasy bezpieczeństwa. Wrocław, tel. 0515/34-51-19 GI0EH99Y

VW SHARAN, 2002 r. : chłodnica klimat., piasty, tarcze ham. Bolesławiec, tel 0792/33-46-44 GG9RJNWP

VW SHARAN, 2005 r. : zderzak przedni. Opole, tel. 077/464-33-52, 0503/50-17-42 GI97C7XMW

VW TOUAREG, 2500 ccm, TDI : chłodnica, wzmocnienie przednie, liczniki, zderzaki i inne. Korfantów, powiat nyski, tel. 0694/89-83-40 GG9RJNWL

VW TOUAREG, automat. skrzynia bieg., manualna skrzynia bieg., części do skrzyni biegów. Wrocław, tel. 0781/05-42-97 GI0CXKXR

VW TOUAREG : skrzynie biegów automatic (6-biegowe, EXQ, HAQ, nowe). Wrocław, tel. 071/341-56-58, 0600/71-28-00 GG9XXPWR

VW TOUAREG, 2500 ccm, TDI : zawieszenie pneumat., automat. skrzynia bieg., reduktor, sprężarka zawieszenia, intercooler, alternator, agregat klimat. Wrocław, tel. 0605/43-42-50 GI0HE7R

VW TOUAREG, 2005 r. : zderzaki. Wrocław, tel. 0666/70-76-06 GG9A4PCF

VW TOURAN : maski silnika, wzmocnienia przednie, chłodnice, zawieszenia, amortyzatory, reflektory i inne. Tel. 0608/40-58-27 GG9CFPLL

VW TOURAN, lampy tylne. Gryfów Śląski, powiat lwówecki, tel. 0728/19-10-28, 075/781-37-04 GI09LNN4

VW TOURAN, belka zderzaka. Kępno, tel. 0669/01-43-66 GI97PFP93

VW TOURAN : elem. blacharskie, zawieszenie, oświetlenie, zderzaki, wzmocnienia, chłodnice. Prusice, powiat trzebnicki, tel. 0667/20-60-47 GI97FTTAT

VW TOURAN : skrzynia bieg. manual. i automat. Wrocław, tel. 0781/05-42-97 GI97KMX3E

VW TOURAN, 2001 r., zderzak przedni. Strzelin, tel. 0798/34-57-37 - GI07PARF

VW TOURAN, 2003/09 r. : różne części mech. i blach., airbagi, silniki, skrzynie bieg., zawieszenia i inne. Świdnica, tel. 0694/31-97-78 GI0C7P4L

VW TRANSPORTER T3, 1600 ccm, diesel : silnik, stan bdb - 1.500 zł. Tel. 071/310-15-94, 0603/80-40-85 GI97KWFLT

VW TRANSPORTER T2 : osłona plast. na licznik - 40 zł, koła kpl. - 50 zł/szt. Bystrzyca, powiat oławski, tel. 071/313-03-62 GG9H9YXW

VW TRANSPORTER T2, 1700 ccm, diesel : różne części mech. i blacharskie. Chojnów, powiat legnicki, tel. 0602/58-63-39, 0608/58-41-30 GG9P9FT7

VW TRANSPORTER T3 : różne części z demontażu. Drągowina, powiat zielonogórski, tel. 0668/39-60-03 GI94C4EKW

VW TRANSPORTER T4 MULTIVAN, 2500 ccm, TDI : skrzynia bieg. - 1.500 zł, tapicerka, konsola, airbag, pedały, inne. Jelenia Góra, tel. 0698/45-95-76 GI0HCYX

VW TRANSPORTER, fotele przednie, stan bdb - 600 zł. Jelenia Góra, tel. 0608/84-90-36 GI973PXKW

VW TRANSPORTER T4, 2500 ccm, TDI : pompa wtrysk., elem. przodu. Jelenia Góra, tel. 0607/16-23-20 GI94MCF9C

VW TRANSPORTER T2, 1600 ccm, diesel, różne części z demontażu. Jelenia Góra, tel. 0721/72-16-66 GI94CLFXM

VW TRANSPORTER T4, 2000 ccm, benz. : wszystkie części z demontażu. Kobierzyce, powiat wrocławski, tel. 0608/24-75-83 GI0KFTN

VW TRANSPORTER T2, 1600 ccm, D, TD : różne części mech. i blacharskie, blok silnika, wał, tłoki, głowica, pompa wtrysk., rozrusznik, alternator, sprzęgło, skrzynia bieg., półosie, felgi, ukł. kierowniczy i hamulcowy, stacyjka, chłodnica, zamki, miska olejowa, sprężyny, inne. Legnica, tel. 0791/23-63-18, 0605/65-89-39 GG9LRNFH

VW TRANSPORTER T3, 1600 ccm, diesel : silnik, inne. Lwówek Śląski, tel. 075/782-37-63, 0609/93-55-79 GI97NM3FF

VW TRANSPORTER T4, 2500 ccm, turbo D : sprzęgło. Modlikowice, powiat złotoryjski, tel. 0669/68-09-81 GI97PFKRP

VW TRANSPORTER T4 MULTIVAN, 2400 ccm, zderzak przedni i tylny, do malowania - 100 zł Janusz Kwiatkowski, ul. Baczyńskiego 32. Oława GI0FJPHR

VW TRANSPORTER, 2600 ccm, VR6 : silnik - 3.000 zł. Opole, tel. 077/464-33-52, 0503/50-17-42 GG9P93PN

VW TRANSPORTER T1, T2, 2000 ccm, benz. : silniki chłodzone pow., tłumiki, gaźniki, skrzynie biegów automat. do diesla, sprzęgło kinetyczne, rozruszniki, alternatory, drzwi do T1, szyby przednie i tylne, pompy, felgi. Paczków, powiat nyski, tel. 0606/15-33-85 GG9HKHWP

VW TRANSPORTER T4, 2500 ccm, TDI : silnik, skrzynia bieg. (5), półosie, drzwi do 2.4 D z możliwością podpięcia napędu tylnego. Paczków, powiat nyski, tel. 0606/15-33-85 GG9ENLKN

VW TRANSPORTER T4, klamki, zamki - od 100 zł. Pastuszyn, powiat nowosolski, tel. 068/388-42-70, 0607/61-15-77 GI0EH9HL

VW TRANSPORTER T4, maski, klapy, drzwi, inna blacharka, od - 150 zł. Pastuszyn, powiat nowosolski, tel. 0607/61-15-77 GI0EH9E3

VW TRANSPORTER T4 : silniki 2.5 TDI, 1.9 D, TD, bez przebiegu, możliwy montaż i wysyłka, cena od - 3.500 zł. Pastuszyn, powiat nowosolski, tel. 0607/61-15-77, 068/388-42-70 GI97K94T4

VW TRANSPORTER T5, skrzynie biegów 1.9 TDI, 2.5 TDI, Syncro, możl. wysyłki lub montażu, cena od - 3.500 zł. Pastuszyn, powiat nowosolski, tel. 0607/61-15-77 GI0CAFJH

VW TRANSPORTER T4, skrzynie bieg. 2.4 TD Syncro, 2.5 TDI (88, 102, 150 KM) - 2.200 zł. Pastuszyn, powiat nowosolski, tel. 068/388-42-70, 0607/61-15-77 GI0FK4PH

VW TRANSPORTER T4, skrzynie bieg. 1.9 D, 1.9 TD, 2.4 D, gwarancja - 1.500 zł. Pastuszyn, powiat nowosolski, tel. 068/388-42-70, 0607/61-15-77 GI0FK4PF

VW TRANSPORTER T3, skrzynia bieg. i głowice do 1.6 D, 1.7 D, TD Syncro, cena od - 800 zł. Pastuszyn, powiat nowosolski, tel. 0607/61-15-77, 068/388-42-70 GI97PXJX7

TRANSPORTER SILNIKI, SKRZYNIE

VW TRANSPORTER T3, T4, T5, silniki, skrzynie gwarancja, montaż, w rozliczeniu uszkodzone, ceny do uzgodnienia, rozruszniki, alternatory, fotele, elementy plastikowe, liczniki, rozrządy, koła nowe do T5, hamulce, sprężyny i inne części mechaniczne. Pastuszyn, powiat nowosolski, tel. 068/388-42-70, 0607/61-15-77 HI1877369

VW TRANSPORTER T4, siedzenia 2-osobowe do drugiego rzędu i 1-osobowe do trzeciego rzędu. Polanica-Zdrój, powiat kłodzki, tel. 0887/10-47-01, 0887/06-35-31 GI97LW9JJ

VW TRANSPORTER T4, lampy zwykłe i po liftingu - od 100 zł. Popowo, powiat nowosolski, tel. 0607/61-15-77 GI0EH9HH

VW TRANSPORTER T4, CARAVELLE, MULTIVAN, kpl. wyposażenie wnętrza - 3.500 zł. Popowo, tel. 0607/61-15-77 GI0FPJ9X

VW TRANSPORTER T4, 150 tys. km, 2500 ccm, TDI, silnik - 6.000 zł. Popowo, powiat nowosolski, tel. 0607/61-15-77 GI09X9NJ

VW TRANSPORTER T4, 1.9 D, 2.4 D, 2.5 TD: rozruszniki - 300 zł moż. montaż, wysyłka. Popowo, powiat nowosolski, tel. 0607/61-15-77, 068/388-42-70 GI04PAYE

VW TRANSPORTER T4, pompy vacuum, pompy wspomagania - od - 600 zł. Popowo, powiat nowosolski, tel. 0607/61-15-77, 068/388-42-70 GI09X9ML

VW TRANSPORTER T4, głowice 1.6 D, 1.7 D, 1.9 D, TD, 2.4 D, 2.5 TDI, nie były spawane - od 800 zł. Popowo, powiat nowosolski, tel. 0607/61-15-77, 068/388-42-70 GI04PAMP

VW TRANSPORTER T4, T5 : elem. blacharskie, zawieszenie, oświetlenie, zderzaki, wzmocnienia, chłodnice. Prusice, powiat trzebnicki, tel. 0667/20-60-47 GI97FTTAH

VW TRANSPORTER T4, 2400 ccm, silnik 5-cylindrowy, kpl., sprow. z Niemiec - 2.000 zł. Sobótka, powiat wrocławski, tel. 0605/03-65-42 GI0FMC9K

VW TRANSPORTER \T4, 1900 D, TD, 2400 D, 2500 TDI: silniki, skrzynie bieg., osprzęt silnika. Sułów, powiat milicki, tel. 0782/82-84-82 GG974EWJP

VW TRANSPORTER T4, diesel, różne części z demontażu. Środa Śląska, tel. 0782/40-12-22 GI97F7J3J

VW TRANSPORTER T5 CARAVELLE, MULTIVAN, silnik 2.5 TDI, osprzęt silnika, skrzynia biegów, drzwi, maski, zderzaki, drzwi tylne, lampy, reflektory, elem. wyposażenia wnętrza, szyby, elementy zawieszenia, elementy cięte blacharki, błotniki, chłodnice i wiele innych z demontażu. Świdnica, tel. 0669/52-28-33 II0FEHK7

VW TRANSPORTER T4, skrzynia bieg. Świerzawa, powiat złotoryjski, tel. 0601/24-72-60 GI0FY97

VW TRANSPORTER T2, 2.0 E, 1.6 i 1.9 D : części silników i skrzyń, drzwi przednie, siedzenia, silnik. Wałbrzych, tel. 0691/59-93-80, 0697/91-52-21 GI97779X3

VW TRANSPORTER T4, T5 CARAVELLE : elem. skrzyni bieg. (nowe i używane), skrzynia bieg. manualna i automat. Wrocław, tel. 0781/05-42-97 GG9THMKY

VW TRANSPORTER T4, klamka drzwi bocznych (przesuwanych) - 100 zł. Wrocław, tel. 071/355-62-17 GI0FPMEW

VW TRANSPORTER T2, T3, diesel, benz., silniki, skrzynie bieg., części blacharskie i mechaniczne. Wrocław, tel. 0601/74-55-70 GI079ACC

VW TRANSPORTER T2, T3, wszystkie części z demontażu. Złotoryja, tel. 0503/09-20-40 GI0PTJM

VW TRANSPORTER T3, 1979/91 r., 1600 ccm, D, 1600 TD : silniki, skrzynie bieg., zawieszenia, elem. blacharki, lampy, przełączniki, fotele i inne. Oborniki Śląskie, powiat trzebnicki, tel. 0691/77-20-55 GI97NTYCY

VW TRANSPORTER T2, T3, T4, 1980/95 r., 1.6, 1.9, 2.4 D: silniki, części silników, skrzynie bieg., półosie, piasty, zawieszenia, inne. Wałbrzych, tel. 0604/62-70-89 GG9AWJNC

VW TRANSPORTER T3, 1983 r., 1600 ccm, diesel, różne części z demontażu. Wrocław, tel. 0667/98-95-43 GI0FPLN4

VW TRANSPORTER T2, T3, 1985 r., silniki (różne, na gwarancji), skrzynie bieg., zaciski, szyby, klamki, półosie, chłodnice, elem. blacharki, części mechaniczne i inne możl. wysyłki w 24 godz. Kłodzko, tel. 0601/62-21-37 GI0CW49

VW TRANSPORTER T2, T3, 1986 r., 1600 ccm, TD, silnik, skrzynia bieg. (5), chłodnica, ukł. wydechowy, sprzęgło, lampy, deska rozdz., elem. blacharki, pompa hamulcowa z serwem, sprężyny i inne. Wrocław, tel. 0692/39-15-42 GI0ERKMX

VW TRANSPORTER, 1991/04 r. : silniki 1.9 D, TD, TDI, 2.4 D, 2.5 TDI, skrzynie bieg., zawieszenia, maski, drzwi, błotniki, przekł. kierownicze, koła, możl. montażu, gwarancja. Gostyń, tel. 0603/49-88-32 GI09LPHE

VW TRANSPORTER, 1991/04 r. : reflektory, lampy tylne, lusterka. Jelenia Góra, tel. 0502/72-32-98 GG9RJNRL

VW TRANSPORTER T4, 1991/94 r., silniki 1.9 D, 2.4 D, głowice, skrzynia biegów, pompa wtryskowa 2.4 D, tłoki, korbowody, wały korbowe, przekł. kierownicza, pompa wspomagania kier., maska, pas przedni, chłodnice, reflektory, błotniki, drzwi przednie, boczne i tylne. Brzeg, tel. 0600/73-25-17 GG9433TPF

VW TRANSPORTER T4, 1991/96 r., 1.9, 2.4 D, TD: różne części mechaniczne i blacharskie, szyby, reflektory, silnik kpl., blok silnika, wał, tłoki, głowica, pompa wtrysk., rozrusznik, alternator, sprzęgło, skrzynia bieg., ukł. kierowniczy, stacyjka, klamki, chłodnica, lusterka i inne. Legnica, tel 0791/23-63-18 GI04XFP7

VW TRANSPORTER, 1991/98 r., poj. 1.9 D, TD, TDI, 2.4 D, 2.5 E: silniki, skrzynia bieg. (5), maski, błotniki, zderzaki, pas przedni, drzwi, klapa tylna, szyby, lampy, zawieszenie, półosie, przekł. kierownicza, fotele, tapicerka, inne. Polkowice, tel. 0513/31-69-76 GG9THMNL

VW TRANSPORTER T4, 1991/99 r., skrzynie bieg., części skrzyń bieg., różne części mech. i blacharskie. Wrocław, tel. 0606/44-75-31 GI04CMMT

VW TRANSPORTER T4, 1992 r., 1900 ccm, diesel : wszystkie części z rozbiórki. Tel. 0603/80-40-85 GI04JWNL

VW TRANSPORTER T4, 1992 r., 2500 ccm, benz., AAF : komputer sterujący + elem. sterowania, butla gazu 100 litrów do inst. gazowej z przewodami, zb. paliwa, pompa paliwa, wózek silnika, elementy układu wydechowego, aparat zapłonowy, wentylatory chłodnicy, przystawka 4x4 (Torsen - CJN). Wrocław, tel. 071/341-56-58, 0600/71-28-00 GI943HPXN

VW TRANSPORTER T4, 1992/99 r., 1.9, 2.0, 2.4, 2.5 : pompy paliwa, koła pasowe, przepływomierze, alternatory, szyby, sprzęgła, lampy, części silnika 2.5 TDI. Wrocław, tel. 0602/26-76-79 GG9CFPKC

VW TRANSPORTER T4 LONG, 1993 r., 2000 ccm, benz., oszklony: wszystkie części z demontażu. Bolesławiec, tel. 0790/33-84-48 GI0AE33J

VW TRANSPORTER, 1993 r. : karoseria nieuzbrojona, w całości lub na części. Niemcza, powiat dzierżoniowski, tel. 0885/83-88-38 GG9C9AAP

VW TRANSPORTER T4, 1993 r., 2000 ccm, benz. : głowica, tłoki, miska olejowa, blok silnika, kolektor, wałek rozrządu, wał, alternator, pompa oleju. Oleśnica, tel. 0785/77-31-92 GI94NRHHM

VW TRANSPORTER, 1993 r., 2400 ccm, diesel, wszystkie części z demontażu. Pakosławice, powiat nyski, tel. 0791/15-62-44 GI0EYPRL

VW TRANSPORTER T4, 1993 r., 2400 ccm, diesel, silnik - 2.500 zł, skrzynia bieg. - 1.300 zł, stan bdb. Twardogóra, powiat oleśnicki, tel. 0601/30-77-92 GI0FPHE7

VW TRANSPORTER T4, 1993 r. : grill, maska, wzmocnienie, błotniki. Wrocław, tel. 0666/70-76-06 GG9A4PET

VW TRANSPORTER, 1993/03 r., 1.9, 2.5 TDI: silnik 2.5 TDI, tylna wykładzina gumowa, hak odpinany, alufelgi, alternator, filtr powietrza, lampy, kierunkowskazy, liczniki, komputer, inst. elektr., fotel tylny 2-osobowy, pasy, drzwi tylne, sprężyny, kierownice i inne. Bolesławiec, tel. 0888/36-80-68 GI07FPXM

VW TRANSPORTER T4, 1993/04 r., 1.9 D, TD, 2.0 i, 2.4 D, 2.5 TDI: silniki, skrzynie bieg., głowice, pompy, chłodnice, lampy, drzwi, burty, koła, bagażnik dachowy. Oława, tel. 0601/53-99-68 GI0HC9K

VW TRANSPORTER T4, 1993/97 r., reflektory, lusterka, kierunkowskazy. Kamienna Góra, tel. 0697/97-15-73 GI94MCXXE

VW TRANSPORTER T4, 1994 r., benz., diesel, silniki (gwarancja), doły, głowice, osprzęt, skrzynia bieg., oświetlenie, oblachowanie, części mechaniczne, szyby, felgi, opony, haki, inne możl. wysyłki w 24 h. Kłodzko, tel. 0601/62-21-37 GI04TA3P

VW TRANSPORTER T4, 1994 r., 2400 ccm, 1900 TD : części z demontażu, silniki, zawieszenia, lampy, maski, drzwi, klapy, przełączniki, fotele, automat. skrzynia bieg. i inne, szyby. Oborniki Śląskie, powiat trzebnicki, tel. 0691/77-20-55 GG9FHC99

VW TRANSPORTER T4, 1994 r., 189 tys. km, 2400 ccm, diesel : silnik, skrzynia bieg., chłodnica, rozrusznik, alternator, przekł. kierownicy, pompa wspom. kierownicy, zderzak przedni, maska, wentylator, fotel podwójny, lampy, klamki, zamki, sprężyny, lusterka, drzwi boczne rozsuwane, klapa tylna i inne. Oborniki Śląskie, powiat trzebnicki, tel. 0602/47-02-35 GI94RAJAK

VW TRANSPORTER T4, 1994 r., 2400 ccm, diesel : silnik, skrzynia biegów i inne. Paczków, powiat nyski, tel. 0606/15-33-85 GI9EELLW

VW TRANSPORTER T4, 1994 r., wykładzina podłogowa, fotel pojedynczy tylny, do wersji krótkiej, fotele podwójne i pojedyncze tzw. koziołki. Polanica-Zdrój, powiat kłodzki, tel. 0887/10-47-01, 0887/06-35-31 GI94PE4A4

VW TRANSPORTER T4, 1994 r., 2400 ccm, diesel : silnik + skrzynia bieg., zawieszenie, lampy tylne, głowice, maska silnika, inne. Strzelin, tel. 0604/36-51-16 GI0C73A7

VW TRANSPORTER T4, 1994 r., 1.9, 2.4 D i 2.0, 2.5 E: części silników, skrzyń, zawieszeń, do 2.5 E: wał i tłoki, do 2.5 TD części skrzyń, silnik, skrzynia bieg. Wałbrzych, tel. 0691/59-93-80, 0697/91-52-21 GI97779WA

VW TRANSPORTER T4, 1994 r., 2400 ccm, diesel : pompa wspomagania, zbiorniczek wspomagania, głowica silnika 1.9 D, TD. Wrocław, tel. 071/341-56-58, 0600/71-28-00 GG9XXPRX

VW TRANSPORTER T4, 1994/99 r., 2000 ccm, benzyna : głowica, wałek rozrządu, kolektory, ukł. wydechowy, wtryskiwacze. Bolesławiec, tel. 0602/23-29-81 GG9THMMR

VW TRANSPORTER T4, 1995/01 r., 1.9 TD, 2.4 D, 2.5 TDI, wszystkie części, wysyłka, możliwy montaż. Jelenia Góra, tel. 0788/71-05-55 GI0CT4TW

VW TRANSPORTER T4, 1995/03 r., różne części mech. i blacharskie, fotele, elem. wnętrza i inne. Świdnica, tel. 0788/13-04-14 GI0FPLMN

VW TRANSPORTER T4, 1996 r., 211 tys. km, 2400 ccm, diesel, siedzenia tylne 1- i 2-osobowe, lusterka zwykłe i el. sterowane, felgi stalowe i aluminiowe, silnik na części, osprzęt silnika. Polanica-Zdrój, powiat kłodzki, tel. 0887/10-47-01, 0887/06-35-31 GI07LTNM

VW TRANSPORTER T4, 1996 r., 180 tys. km, 2400 ccm, diesel, części do silnika, głowica, wtryskiwacze, tłoki, wał, koło dwumasowe, wspom., blok, pompa olejowa i inne. Polanica-Zdrój, powiat kłodzki, tel. 0887/10-47-01, 0887/06-35-31 GI0A7A3R

VW TRANSPORTER T4 CARAVELLE, 1997 r., 2500 ccm, TDI 102 KM, nowy model, kpl. przód, silnik, osprzęt silnika, skrzynia bieg., airbagi, drzwi, szyby, zawieszenia, lampy, tapicerka. Ścinawa, powiat lubiński, tel. 0661/54-19-84 GI0FJYW7

VW TRANSPORTER T4 MULTIVAN, 1998 r., 2500 ccm, TDI 102, 150 KM : części silnika, elem. blacharki i wnętrza, deska rozdz., filtry pow., elem. karoserii, drzwi przesuwane i przednie, wzmocnienie przednie, błotniki przednie (po liftingu), kaseta zmiany bieg., fotele przednie, inst. elektr., nagrzewnica z obud., wahacze i inne. Świdnica, tel. 0788/13-04-14 GI94RPC3H

VW TRANSPORTER T4 MULTIVAN, 1998 r., 2500 ccm, diesel, zderzak przedni i tylny, czarne, plastikowe, stan bdb. Wrocław, tel. 071/372-63-04 GI09T4LE

VW TRANSPORTER T4, 1999 r., 2500 ccm, TDI : wszystkie części z demontażu, elem. blacharki, części mechaniczne, silniki, skrzynie bieg., szyby, elem. wnętrza, zderzaki, zawieszenia i inne. Wrocław, tel. 0692/96-65-03 GG9THMMC

VW TRANSPORTER T4, 1999 r., części przodu. Wrocław, tel. 0664/52-87-04 GG9MH394

VW TRANSPORTER T4 MULTIVAN, 2000 r. : maska, błotnik, zderzak. Wrocław, tel. 0666/70-76-06 GG9A4PJH

VW TRANSPORTER CARAVELLE, 2001 r. : ćwiartki nadwozia. Legnica, tel. 0886/74-47-75 GI97HX9CR

VW TRANSPORTER CARAVELLE, MULTIVAN, 2003 r., serwo z pedałami - 400 zł. Jelenia Góra, tel. 0608/84-90-36, 0880/81-82-06 GI94YPJER

VW TRANSPORTER T4 CARAVELLE, 2003 r., ćwiartki nadwozia, dachy, od 500 zł. Jelenia Góra, tel. 0608/84-90-36 GI97L4T7C

FOTO **VW TRANSPORTER** T5, 2003/08 r., nowy model, lampy, oblachowanie, zawieszenia, szyby fotochromowe, fotele, alufelgi, silnik 1.9, 2.5 TDI, 86 KM, 105 KM, 131 KM, 174 KM, wnętrze Multivana, Caravelle i inne części z demontażu, faktury VAT, wysyłka www.vwt5.pl Legnica, tel. 0501/33-00-09 czesci@vwt5.pl II0ERANC

VW TRANSPORTER MULTIVAN, 2004 r., reflektory z kierunkowskazami, stan bdb - 500 zł, lampy tylne - 300 zł. Jelenia Góra, tel. 0608/84-90-36 GI94KW3R9

VW VENTO, wszystkie części z demontażu. Raciborowice Górne, powiat bolesławiecki, tel. 0514/65-48-45 GI0C9NNM

VW VENTO : kpl. przód. Wołów, tel. 0692/40-61-93 GI97H9EYX

VW VENTO, maska, zderzaki, błotniki, wzmocnienie przednie, atrapa, reflektory, kierunkowskazy i inne. Wrocław, tel. 0601/59-21-76 GI97HTE3A

VW VENTO, 1990/96 r., wszystkie części z demontażu. Grodziec, powiat złotoryjski, tel. 0784/45-97-58 GI0C9NPW

VW VENTO, 1992 r., 1900 ccm, turbo D, różne części z demontażu. Bolesławiec, tel. 0609/53-53-05 GI0ER4H7

VW VENTO VR6, 1992 r., 2800 ccm : silnik, pompa wspom. kierownicy, pompa ABS, alternator, rozrusznik, komputer, przepływomierz, tarcza + docisk sprzęgła, pompa wspom. ABS, tarcze ham., półosie, kolektor wydechowy i inne. Kamienna Góra, tel. 0697/97-15-73 GG9THMK7

VW VENTO, 1992 r., 1800 ccm, benz. : chłodnica, zderzak tylny, lampy, różne części mech. i blach., inne. Wrocław, tel. 0695/82-86-33 GI974TKYW

VW VENTO, 1992/95 r. : grill bez znaczka - 75 zł. Jaworzyna Śląska, powiat świdnicki, tel. 0726/71-01-91 GI0CC34W

VW VENTO, 1992/96 r., 1.8, 1.9, 2.0 D, TD, TDI : różne części mech. i blacharskie, szyby, reflektory, silnik kpl., blok silnika, wał, tłoki, głowica, pompa wtrysk., rozrusznik, alternator, skrzynia bieg., ukł. kierowniczy, stacyjka, klamki, chłodnica, zderzaki, lusterka, inne. Legnica, tel. 0791/23-63-18 GI97FK43C

VW VENTO, 1992/97 r., 1.8, 1.9TD: silnik 1.8, ćwiartki, chłodnice, drzwi, lusterka, wózki, wahacze, zwrotnice, półosie z przegubami, kolumny McPhersona, amortyzatory, sprężyny, belki tylne, alternatory, rozruszniki, komputery, przekładnia kier., pompa wspom., felgi stalowe 14 i inne, możliwość wysyłki. Świdnica, tel. 0600/28-37-55, 0660/31-40-31 www.auto-czesci.autogielda.pl auto-czesci1@o2.pl KI99RWCP

VW VENTO, 1992/97 r., 1800 ccm, benzyna, silnik, drzwi, lusterka, szyby drzwiowe, szyberdach elektryczny, ćwiartki nadwozia przód, silniczek wycier., zwrotnice, półosie, amortyzatory, sprężyny, wahacze, belka tylna, felgi stalowe 14", konsola, licznik, konsola, przełączniki pod kier., komputer i inne, możliwość wysyłki na całą Polskę. Świdnica, tel 0600/28-37-55, 0660/31-40-31 www.auto-czesci.autogielda.pl auto-czesci1@o2.pl KI84NCM9T

VW VENTO GL, GT, 1993/94 r., 2000 ccm, 1800 ccm : części z demontażu. Wrocław, tel. 0604/63-62-41, 0514/26-62-41 GI94XAAYJ

WARTBURG 353, półosie, rozrusznik, błotniki, lampy tylne. Opole, tel. 077/456-71-62 GI0A37RW

WINDA ZAŁADOWCZA, elektryczno-hydrauliczna, prod. USA, może być dla inwalidów - 2.990 zł. Jelenia Góra, tel. 0604/35-22-07, 0605/14-58-94 GG94LCTF3

WINDA ZAŁADOWCZA, hydroklapa - 1.500 zł. Wrocław, tel. 0504/09-07-28 GI09LWPH

WÓZEK WIDŁOWY, silnik Perkins 3P, po rem. kapitalnym - 3.800 zł. Jędrzejów, tel. 0608/66-19-13 GI04XLJA

WÓZEK WIDŁOWY : widły, dł. 120 cm - 520 zł. Ostrzeszów tel. 0603/75-03-04 GG9R7PYN

WÓZEK WIDŁOWY : widły, udźwig do 2.5 t, dł. 120 cm - 600 zł. Strzegom, powiat świdnicki, tel. 074/854-35-04, 0609/42-37-49 GI0APXCK

WÓZEK WIDŁOWY, udźwig 3-3.5 t: widły o dł. 1.5 m - 800 zł. Strzegom, powiat świdnicki, tel. 0609/42-37-49, 074/854-35-04 GI97R7K4J

WÓZEK WIDŁOWY, udźwig 3-4.5 t: widły o dł. 200 cm - 1.000 zł. Strzegom, powiat świdnicki, tel. 0609/42-37-49, 074/854-35-04 GI97R7K4L

WÓZEK WIDŁOWY BALKANCAR : silnik Perkins, 3-cylindrowy, po rem. kapitalnym, możl. dowozu i rozruchu - 3.600 zł. Tel. 0603/80-40-85, 071/310-15-94 GI97HT7P7

WÓZEK WIDŁOWY BALKANCAR DV 1733 : pompa hydrauliczna - 200 zł. Sobótka, powiat wrocławski, tel. 0793/58-86-32 GI049HTC

WÓZEK WIDŁOWY BALKANCAR, przystosowany do ciągnika: maszt o wys. 3 m, udźwig 3 t - 2.700 zł. Wieruszów, tel. 062/783-61-13, 0662/07-40-21 GI97PTCKP

WÓZEK WIDŁOWY BALKANCAR DV 1733, pompa wtryskowa, 3-cylindrowa, po regeneracji - 1.000 zł. Wrocław, tel. 0508/18-06-55 GI0CXPXF

WÓZEK WIDŁOWY SUCHEDNIÓW A3 : skrzynia bieg., most tylny - 500 zł. Czernczyce, powiat wrocławski, tel. 0602/76-71-70 GI04CMT4

WYWROTKA : rama Sorling, pośrednia, do wywrotu 3-stronnego, dł. 5.8 m, gniazdo siłownika, nowa - 2.000 zł. Jelcz-Laskowice, powiat oławski, tel. 0600/94-77-12 GI0FPJWR

ZASTAWA YUGO, EFI : silnik. Tel. 0601/72-56-81 GI94XACRA

ŻUK, miska olejowa, nowy typ, koło zamachowe, skrzynia bieg. (4), rozrusznik, alternator. Bogatynia, powiat zgorzelecki, tel. 0510/53-99-67, 075/773-34-54 GI0FPK4Y

ŻUK : rozrusznik - 200 zł, bębny ham., linki, szczęki ham., skrzynia bieg. - 150 zł, 2 choinki kpl. do skrzyni bieg. Bystrzyca, powiat oławski, tel. 071/313-03-62 GG9H9YRY

ŻUK : różne części z demontażu. Ząbkowice Śląskie, tel. 0885/39-33-55 GG9RKJT4

ŻUK, silnik + skrzynia bieg. sprawne - 350 zł. Zielona Góra, tel. 0509/47-80-57 GI0CJLHA

ŻUK A-06B, 1995 r., 2400 ccm, silnik Andoria : głowica kpl. - 500 zł, pompa wtrysk. - 200 zł, miska olejowa - 100 zł, sprzęgło - 200 zł. Świdnica, tel. 0723/38-36-37 GI97RXWMH

SAMOCHODY NA CZĘŚCI

ALFA ROMEO 146, 1996 r., w całości lub na części - 1.000 zł. Roztoka, powiat świdnicki, tel. 0663/37-49-30 GG9X7TTC

ALFA ROMEO 146, 2000 r., 100 tys. km, 1600 ccm, Twin Spark, 16V, bordowy metalik, uszkodzona przednia lewa strona, bogate wyposaż., pełna dokumentacja, zarejestr., ważne OC, zdekompletowany - 2.950 zł. Wrocław, tel 0669/47-04-00 GI97PFLH9

ALFA ROMEO 146, 2000 r., 1600 ccm, Twin Spark, bordowy, zdekompletowany, kpl. dokumentacja, zarejestr. w kraju, ważne OC - 1.500 zł. Wrocław, tel. 0889/02-10-21 GI0C3XJP

ALFA ROMEO 156, 1999/00 r., 2400 ccm, JTD, srebrny met., zdekompletowany, kpl. dokumentacja, zarejestr., ważne OC - 2.500 zł. Wrocław, tel. 0669/47-04-00 GI0EFPKY

ALFA ROMEO 156, 1999/00 r., 2400 ccm, JTD, srebrny met., zdekompletowany, bogate wyposaż., kpl. dokumentacja, zarejestr., w całości lub na części - 5.500 zł. Wrocław, tel. 0889/02-10-21 GI0EFPKT

AUDI 100 C4, 1991 r., 2800 ccm, benzyna, zdekompletowany, zarejestr. w kraju, ważne OC - 1.500 zł. Wrocław, tel. 0669/47-04-00 GI97PFLJY

AUDI 100 C4, 1993 r., 2600 ccm, benz. - 2.500 zł. Bolesławiec, tel. 0505/43-53-82 GI0ARKMF

AUDI 80 B3, 1987 r., 1800 ccm, benz., inst. gaz., w całości lub na części - 1.200 zł. Kruków, powiat świdnicki, tel. 074/858-01-92, 0513/70-94-17 GI94LYKKK

AUDI 80 B3, 1989 r., 1800 ccm, benz., złoty met., wspom. kierownicy, hak - 900 zł. Wrocław, tel. 0504/20-18-36 GI0C3PKN

AUDI A3, 1998 r., 1600 ccm, benz., wersja angielska - 5.200 zł. Grabów nad Prosną, powiat ostrzeszowski, tel. 0698/77-61-54 GG9RHWFM

AUDI A4, 1996 r., 1800 ccm, turbo D, zdekompletowany - 1.500 zł. Głogów, tel. 0608/22-41-97, 076/742-51-25 GI0CLN43

AUDI A4 SEDAN QUATTRO, 1997 r., 2800 ccm, benzyna, czarny metalik, 4-drzw., wersja angielska, wyłącznie na części, napęd 4x4, garażowany, serwisowany, sprowadzony, ABS, alufelgi, centralny zamek, el. szyby, el. lusterka, klimatronic dwustrefowy, 2 pod. pow., reg. kierownica, tapicerka welurowa, tempomat, wspom. kier. - 5.490 zł, uszkodzona tylna lampa i przerysowany zderzak. Świdnica, tel. 0600/28-37-55 www.auto-czesci.autogielda.pl auto-czesci1@o2.pl KI0653550

AUDI A6 AVANT SEDAN, 1998 r., 2800 ccm, benz., wersja angielska - 5.600 zł. Legnica, tel. 0886/74-47-75 GI97PLYPH

AUDI A6 SEDAN, 2000 r., 1800 ccm, turbo, srebrny, ABS, el. szyby, el. lusterka, klimat., ksenony, alufelgi, stan blacharki bdb, bez prawa rejestracji, sprow. z Anglii - 8.000 zł. Wrocław, tel. 0609/90-64-69 GI04P4LF

AUDI A8, 2000 r., srebrny, stan bdb, w całości lub na części - 4.200 zł. Jelenia Góra, tel. 0788/71-05-55 GI97N7AYM

AUDI A8 SEDAN QUATTRO, 2001 r., 3300 ccm, TDI, 5-drzw., Tiptronic, immob., klimat., kontrola trakcji, 8 airbagów, RO z CD, skórzana tap., nawigacja sat. + TV, stan db - 36.500 zł lub zamienię na droższy. Legnica, tel. 0608/69-27-35 GI0EYRWW

BMW 318 COMPACT, 1997 r., 1600 ccm, granatowy, bez prawa rejestracji, klimatyzacja, 4 poduszki powietrzne, el. szyby - 4.500 zł. Wrocław, tel. 0510/06-11-65, 0798/79-60-54 www.nkk.autogielda.pl andrex51@wp.pl KI0763390

BMW 320 E-36 CABRIO, 1997 r., 2000 ccm, benz., czarny met., zdekompletowany - 2.990 zł lub zamienię na inny, może być uszkodzony. Jelenia Góra, tel. 0604/35-22-07, 0605/14-58-94 GG94TTKNT

BMW 535 I, 1993 r., 3500 ccm, benz., inst. gaz., grafitowy, na części - 3.200 zł. Wrocław, tel. 0507/97-53-98 GI0CXWEX

BMW 735, 1991 r., 3500 ccm, benz., 211 KM, stan db - 2.000 zł. Świebodzice, powiat świdnicki, tel. 0783/02-42-40 GI0KJXP

BMW 750 IA, 1995 r., 240 tys. km, 5400 ccm, benz., inst. gaz., pełne wyposaż., zarejestr., automatic, uszkodzony przód, zatrzymany dowód rej., w całości lub na części - 3.900 zł. Wrocław, tel. 0889/02-10-21 GI0C3WJL

CHEVROLET SEO, 1992 r., 1600 ccm, 16V, biały, na części - 1.200 zł. Wrocław, tel. 0507/97-53-98 GI0EKWAE

CITROEN AX, 1992 r., 200 tys. km, 1400 ccm, diesel, biały, opłacony do 04.2010 r., do naprawy progi, w całości lub na części - 800 zł. Wojcieszów, powiat złotoryjski, tel. 0669/88-05-71, 0798/47-09-46 GI0FECFA

CITROEN AX, 1996 r., 1500 ccm, diesel, w całości lub na części - 1.000 zł. Strzelin, tel. 0601/23-96-50 GI0FPEHE

CITROEN XANTIA, 1995 r., 1900 ccm, diesel, uszkodzony przód, silnik sprawny, w całości lub na części - 1.550 zł. Wrocław, tel. 0669/47-04-00 GG9KH9ME

CITROEN XM KOMBI, 1992 r., turbo D, wszystkie elektr. dodatki, skórzana tap., uszkodzony - 1.500 zł. Międzylesie, powiat kłodzki, tel. 0604/19-04-14 GI0FX9K

CITROEN XM KOMBI, 1993 r., 3000 ccm, benz., V6, srebrny met., manualna skrzynia bieg., kpl. polska dokumentacja, zarejestr. w kraju, zdekompletowany - 500 zł. Wrocław, tel. 0880/21-52-15 GI97K9A9F

CITROEN XSARA, 1998 r., 1900 ccm, diesel, biały, zdekompletowany, bez silnika, kpl. dokumentacja, zarejestr., ważne OC - 950 zł. Wrocław, tel. 0889/02-10-21 GI0C3X4P

CITROEN XSARA PICASSO SX, 2002 r., 1600 ccm, 8V, wersja angielska - 5.000 zł. Głogów, tel. 0608/22-41-97, 076/742-51-25 GI0CLMYT

CITROEN ZX, 1992 r., 1400 ccm, benz., czerwony, wspom. kierownicy, 3-drzwiowy, zarejestr. - 1.500 zł. Raszków, powiat ostrowski, tel. 0698/77-82-68 GI94XWAWL

DAEWOO ESPERO, 1996 r., 1500 ccm, 16V, inst. gaz., biały, uszkodzona skrzynia bieg., el. szyby, el. lusterka, wspom. kierownicy, c. zamek, kpl. dokumentacja, zarejestr., w całości lub na części - 1.100 zł. Wrocław, tel. 0880/21-52-15 GI97EF9FR

DAEWOO ESPERO, 1997/98 r., 1500 ccm, 16V, inst. gaz., srebrny met., alufelgi, niekompletny, zarejestr., ubezpieczony, serwisowany - 790 zł lub zam. na inny, może być uszkodzony. Jelenia Góra, tel. 0604/35-22-07, 0605/14-58-94 GG9RHWF3

DAEWOO ESPERO, 1998 r., 1500 ccm, benz., zielony met., airbagi, ABS, wspom. kierownicy, 4 el. szyby, el. lusterka, uszkodzona klapa tylna i brak drzwi z lewej strony, zarejestr. - 1.400 zł. Bolesławiec, tel. 0602/23-29-81 GI97PJRT9

DAEWOO NEXIA GLE SEDAN, 1997 r., 1500 ccm, benz., inst. gaz., złoty met., po dachowaniu, „twardy" dowód rejestr., ważne OC, kpl. dokumentacja, zdekompletowany - 1.200 zł. Wrocław, tel. 0691/25-07-48 GI0C3WNH

DAEWOO NEXIA GLE SEDAN, 1997 r., 1500 ccm, benz., inst. gaz., złoty met., po lekkim dachowaniu, „twardy" dowód rejestr., ważne OC, pełna dokumentacja, w całości lub na części - 1.200 zł. Wrocław, tel. 0880/21-52-15 GI9439XHJ

DAEWOO NEXIA SEDAN, 1998 r., 1500 ccm, benz., inst. gaz. - 800 zł. Środa Śląska, tel. 0781/71-40-24 GI0EKKCR

DAIHATSU CHARADE, 1992 r., turbo D, w całości lub na części - 400 zł. Strzelin, tel. 0601/23-96-50 GI0FPEH7

DAIHATSU CHARADE CS, 1992 r., 1000 ccm, czerwony, zdekompletowany, zarejestr., ważne OC - 400 zł. Wrocław, tel. 0669/47-04-00 GI97NPHHH

FIAT 125p, 1981 r. + drugi gratis - 1.300 zł. Wrocław, tel. 0502/02-29-40 GI0APJME

FIAT 126p, 1995 r. - 400 zł. Wieluń, tel. 0603/46-09-55 GI97P4CTK

FIAT 126p el. 1998 r., biały, brak szyb - 350 zł. Ząbkowice Śląskie, tel. 0885/39-33-55 GI97LXLHR

FIAT BRAVO, 1996 r., 1600 ccm, czarny, uszkodzony lekko przód, klimat., el. szyby, wspom. kierownicy, zarejestr., ważne OC, w całości lub na części - 2.250 zł. Wrocław, tel. 0796/62-56-10 GI09FA9K

FIAT BRAVO, 1996 r., 1600 ccm, 16V, grafitowy, zdekompletowany, kpl. dokumentacja, „twardy" dowód rejestr., zarejestr., ważne OC i przegląd - 700 zł. Wrocław, tel. 0669/47-04-00 GI97JKNL7

FIAT CINQUECENTO, 1993 r., 95 tys. km, 704 ccm, zielony met., stan db, na chodzie, do wymiany uszczelka pod głowicą, ważne OC - 900 zł. Wrocław, tel. 0726/33-68-68 GI0FPLK4

FIAT CINQUECENTO, 1995 r., 700 ccm, uszkodzony prawy przód, „twardy" dowód rejestr., ważne OC, w całości lub na części - 950 zł. Wrocław, tel. 0669/47-04-00 GI94PEMT7

FIAT CINQUECENTO, 1998 r., 138 tys. km, 700 ccm, benz., czerwony, 3-drzw., 4-biegowy, nowe opony, akumulator, ważne OC i przegląd, stan db, czysty, zadbany - 2.900 zł. Polkowice, tel. 0880/45-64-19 GI0FK3CE

FIAT DUCATO, 1992 r., 2500 ccm, diesel, zdekompletowany, kpl. dokumentacja, w całości lub na części - 1.200 zł. Szczepanów, powiat średzki, tel. 071/396-85-15 GI0FJYFR

FIAT MAREA WEEKEND, 1996 r., 1600 ccm, 16V, zielony, zdekompletowany, pełna dokumentacja, zarejestr., ważne OC - 900 zł. Wrocław, tel. 0669/47-04-00 GI97E9LYA

FIAT PALIO II WEEKEND, 2002 r., 1200 ccm, biały, zdekompletowany, homolog. na ciężarowy, kpl. dokumentacja, zarejestr., „twardy" dowód rejestr., f-ra VAT - 800 zł. Wrocław, tel. 0669/47-04-00 GI97C34RX

FIAT PUNTO, 1994/95 r., 1100 ccm, benzyna, uszkodzony prawy przód, 3-drzw., silnik sprawny, „twardy" dowód rejestr., ważne OC, w całości lub na części - 1.200 zł. Wrocław, tel. 0796/62-56-10, 0691/25-07-48 GG9R7L7C

FIAT SEICENTO, 1999 r., 1100 ccm, benz., w całości lub na części - 2.000 zł. Lubań, tel. 0603/31-09-09 GI0CJMC7

FIAT SEICENTO, 2001 r., 900 ccm, niebieski, mocno uszkodzony, zdekompletowany, zarejestrowany w kraju - 1.200 zł. Jelenia Góra, tel. 0788/71-05-55 GI049JCR

FIAT SEICENTO VAN, 2003 r., 1100 ccm, benz., biały, uszkodzony, zdekompletowany, zarejestr., homolog. na ciężarowy, brak skrzyni bieg. i silnika - 550 zł. Wrocław, tel. 0669/47-04-00 GI94W4ECH

FIAT TEMPRA, 1994 r., 1900 ccm, turbo D, kość słoniowa, c. zamek i inne dodatki, w całości lub na części - 1.000 zł. Wrocław, tel. 0608/29-86-43 GI0F34KP

FIAT TEMPRA, 1995 r., 181 tys. km, 1600 ccm, wtrysk, srebrny met., zadbany, zarejestr., lekko uszkodzony prawy przód, szyberdach, cyfrowa deska rozdz., alarm, welurowa tap., el. szyby, silnik sprawny, w całości lub na części - 1.100 zł. Wrocław, tel. 0669/47-04-00 GG9R4Y9X

FIAT TEMPRA, 1995 r., 1600 ccm, wtrysk, uszkodzony, zarejestr., „twardy" dowód rejestr., ważne OC, zdekompletowany - 500 zł. Wrocław, tel. 0691/25-07-48 GI0C3WP4

FIAT UNO, 1996 r., 1400 ccm, benz., 5-drzw., uszkodzony przód, zarejestr., ważne OC, w całości lub na części - 990 zł. Wrocław, tel. 0669/47-04-00 GI97T7Y3L

FORD ESCORT KOMBI, 1991 r., 95 tys. km, 1400 ccm, benzyna, grafitowy, relingi, welurowa tap., zarejestr., ważne OC, „twardy" dowód rejestr., do wymiany wahacz koła tylnego, w całości lub na części - 1.000 zł. Wrocław, tel. 0796/62-56-10 GI09F9JH

FORD ESCORT hatchback, 1991/92 r., 176 tys. km, 1800 ccm, diesel, niebieski met., 3-drzw., el. lusterka, przednia szyba podgrz., c. zamek, stan opon db, zarejestr., ważne OC, w ciągłej eksploat., w całości lub na części - 900 zł, do małej negocjacji. Wrocław, tel. 0668/16-50-70, 0507/22-53-67 GI0FJYYC

FORD ESCORT KOMBI, 1992 r., 1800 ccm, diesel - 1.000 zł. Ścinawka Średnia, powiat kłodzki, tel. 0661/38-41-50 GI07M3WJ

FORD ESCORT, 1993/94 r., 1600 ccm, 16V, zdekompletowany, brak silnika, zarejestr., ważne OC, kpl. dokumentacja, „twardy" dowód rejestr., karta pojazdu - 450 zł. Wrocław, tel. 0669/47-04-00 GI94Y94HX

FORD ESCORT, 1996 r., zielony, bez prawa rejestracji - 1.200 zł. Wołów, tel. 0606/10-64-73 GI0FPKHT

FORD ESCORT KOMBI, 1997 r., 1600 ccm, benz., granatowy, nowy model, el. szyby, airbagi - 1.800 zł. Legnica, tel. 0603/16-12-11 GI94W9JXE

FORD ESCORT, 1997 r., 1400 ccm, granatowy met., 5-drzw., „twardy" dowód rejestr., ważne OC, kpl. dokumentacja polska, po lekkim dachowaniu, el. szyby, airbagi, niekompletny - 800 zł. Wrocław, tel. 0889/02-10-21 GI0C3WX4

FORD ESCORT KOMBI, 1999/00 r., 138 tys. km, 1600 ccm, 16V, Zetec, uszkodzony lewy bok, pełne wyposaż. elektr., airbagi, ABS, wspom. kierownicy, hak, w całości lub na części, kpl. dokumentacja - 1.550 zł. Wrocław, tel. 0668/16-50-70 GI0FPLAF

FORD FIESTA, 1991 r., 1100 ccm, biały, na części - 1.300 zł. Wrocław, tel. 0507/97-53-98 GI0F7PKN

FORD FIESTA, 1992 r., 1100 ccm, szary met., b. mocno uszkodzony, zarejestr. w kraju, zdekompletowany - 300 zł. Jelenia Góra, tel. 0788/71-05-55 GG977MAXJ

FORD FIESTA, 1993 r., 1100 ccm, benz., czerwony, 3-drzwiowy, sprow. z Niemiec - 900 zł. Złotoryja, tel. 0503/09-20-40 GI0PTJY

FORD MONDEO, 1992 r., 1800 ccm, turbo D, biały, w całości lub na części - 2.700 zł. Wrocław, tel. 0507/97-53-98 GI0FPKHP

FORD MONDEO KOMBI, 1993/94 r., 178 tys. km, 1800 ccm, TDI, ABS, wspom. kierownicy, airbagi, w ciągłej eksploat., w całości lub na części - 1.500 zł. Wrocław, tel. 0668/16-50-70 GI0FPLAL

FORD MONDEO KOMBI, 1998 r., 1800 ccm, turbo D, stan bdb, do sprow. z Niemiec - 600 EUR + transport. Jelenia Góra, tel. 0788/71-05-55 GI0CXC3C

FORD MONDEO KOMBI, 1998 r., 1800 ccm, 16V, Zetec, śliwkowy met., ABS, relingi dach., wspom. kierownicy, airbag, el. lusterka, klimat., zadbany, z salonu, lekko uszkodzony lewy narożnik, pęknięty tylny zderzak, techn. sprawny, kpl. dokumentacja, zarejestr., ważne OC i przegląd - 2.850 zł. Wrocław, tel. 0889/02-10-21, 0669/47-04-00 GI0A7J9A

FORD SCORPIO KOMBI, 1996 r., 2500 ccm, turbo D, w całości lub na części, sprawny - 2.900 zł. Wrocław, tel. 0500/25-40-60 GI07FRMC

FORD SCORPIO, 1997 r., benz., zdekompletowany, brak silnika - 1.500 zł. Baszków, powiat krotoszyński, tel. 0695/22-94-84 GI97LPCMF

FORD SIERRA, 1988 r., 2000 ccm, benz., srebrny, w całości lub na części - 1.100 zł. Wrocław, tel. 0507/97-53-98 GI0CXWEF

FORD SIERRA KOMBI, 1990 r., 186 tys. km, 1600 ccm, benz., żółty, w całości lub na części, sprawny technicznie, stan dobry - 600 zł. Kostrzyca, powiat jeleniogórski, tel. 0605/23-78-60, 075/718-32-13 GI0CAECL

HONDA CIVIC, 1995 r., 1300 ccm, benz., 3-drzw., uszkodzony, zdekompletowany, zarejestr. w kraju - 450 zł. Wrocław, tel. 0669/47-04-00 GI97NJ3H3

HONDA PRELUDE, 1991 r., 2000 ccm, wtrysk, grafitowy met., bogata wersja, pełne wyposaż. elektr., szyberdach, wspom. kierownicy, kubełk. fotele, silnik niesprawny, zarejestr., ważne OC, w całości lub na części - 1.990 zł. Wrocław, tel. 0889/02-10-21 GI0C3XFR

HONDA PRELUDE, 1991 r., 2000 ccm, wtrysk, grafitowy met., silnik do remontu, bogate wyposaż., zarejestr., w całości lub na części - 1.890 zł. Wrocław, tel. 0669/47-04-00 GI97FHYKH

HONDA PRELUDE, 1991 r., 2000 ccm, grafitowy, zdekompletowany, zarejestr., ważne OC - 500 zł. Wrocław, tel. 0669/47-04-00 GI97FHYLH

HYUNDAI LANTRA, 1992 r., 1600 ccm, srebrny met., silnik do remontu, el. 4 szyby, c. zamek, wspom. kierownicy, kpl. dokumentacja, zarejestr., ważne OC, w całości lub na części - 1.600 zł. Wrocław, tel. 0796/62-56-10 GI09FAA3

HYUNDAI LANTRA, 1993 r., 1600 ccm, 16V, niebieski, uszkodzony przód, silnik sprawny, 4 el. szyby, wspom. kierownicy, el. reg. lusterka, alufelgi, zarejestr., w całości lub na części - 1.200 zł. Wrocław, tel. 0796/62-56-10 GI09F9MC

HYUNDAI LANTRA, 1993 r., 1600 ccm, 16V, niebieski, uszkodzony przód, silnik na chodzie, 4 el. szyby, wspom. kierownicy, el. lusterka, alufelgi, zarejestr., w całości lub na części - 1.200 zł. Wrocław, tel. 0889/02-10-21 GI0C3X73

HYUNDAI PONY, 1991 r., 1500 ccm, benzyna, czerwony, sprawny, zarejestr., ważne OC, alarm, w całości lub na części - 900 zł. Wrocław, tel. 0880/21-52-15 GG9TFTRM

HYUNDAI SONATA GLS, 1996 r., 2000 ccm, 16V, grafitowy, zdekompletowany, zarejestrowany w kraju, „twardy" dowód rejestr., ważne OC - 500 zł. Wrocław, tel. 0669/47-04-00 GI94EMKWN

IVECO 30-8, 1987 r. - 2.000 zł. Żmigród, powiat trzebnicki, tel. 0691/88-58-32 GI97379CC

IVECO 35-13 DAILY UNI JET, 2002/03 r., 2800 ccm, turbo D, mocno uszkodzony, zdekompletowany, kupiony w salonie w kraju, zarejestr., karta pojazdu, na kat. B prawa jazdy, f-ra VAT - 2.800 zł. Wałbrzych, tel. 0604/62-70-89 GI97NMFLM

KIA SHUMA, 1999 r., 1500 ccm, w całości lub na części - 1.500 zł. Wrocław, tel. 0693/17-17-84 GG9RHWCE

MAZDA 323, 1991 r., 1700 ccm, diesel, biały, uszkodzony lewy przód - 700 zł. Głogów, tel. 0604/47-72-21 GI97M7TJH

MAZDA 323 SEDAN, 1991 r., 220 tys. km, 1700 ccm, diesel, czerwony, zarejestr., ubezpieczony, w ciągłej eksploat., w całości lub na części - 1.000 zł. Jelenia Góra, tel. 0692/37-10-89 GI0F7NKR

MAZDA 626 KOMBI, 1998 r., 1800 ccm, srebrny, zdekompletowany, kpl. dokumentacja, zarejestr., ważne OC i przegląd - 2.000 zł. Wrocław, tel. 0669/47-04-00 GI0EFPJR

MAZDA 626 KOMBI, 1998 r., 1800 ccm, srebrny met., po pożarze komory silnika, bogate wyposaż., wnętrze nienaruszone, kpl. dokumentacja, zarejestr., ważne OC, w całości lub na części - 3.950 zł. Wrocław, tel. 0889/02-10-21 GI0EFPKL

MAZDA 929 SEDAN, 1993 r., 220 tys. km, 3000 ccm, V6, 24V, wiśniowy met., wspom. kierownicy, ABS, c. zamek, el. szyby, el. lusterka, el. szyberdach, RO z CD, klimat., skórzana tap., alufelgi, automatic (brak skrzyni biegów), w całości lub na części - 2.500 zł. Wrocław, tel. 0608/84-46-03, 071/330-19-29 GI97CLHYE

MAZDA MILLENIA, 1995 r., 2500 ccm, V6, inst. gaz., tempomat, automatic, el. szyby, c. zamek, tap. skórzana, klimatronic, szyberdach, el. fotele, brak zderzaka przedniego - 3.500 zł. Wrocław, tel. 0669/47-04-00 GG974NFYK

MERCEDES 124, 1986 r., 2000 ccm, diesel, technicznie sprawny, stan silnika dobry, blacharka do remontu, w całości lub na części - 2.700 zł. Oława, tel. 071/313-19-30, 0885/26-09-51

MERCEDES 124, 1988 r., 2000 ccm, benz., inst. gaz., w całości lub na części - 1.700 zł. Wrocław, tel. 0606/70-96-54 GI97KWJ9W

MERCEDES 190, 1983 r. - 3.000 zł. Otmuchów, powiat nyski, tel. 0784/11-90-98, 0696/48-78-66 GI947LYKM

MERCEDES 190, 1985 r., 2000 ccm, benz., czerwony, automatic, stan bdb, uszkodzone zawieszenie przednie i lewe tylne, zadbany, RO, wspom. kierownicy, szyberdach, zarejestr., w całości lub na części - 1.900 zł. Wrocław, tel. 0880/21-52-15 GI97EF9F4

MERCEDES 190, 1985 r., 2000 ccm, benz., czerwony, zdekompletowany, zarejestr. w kraju - 500 zł. Wrocław, tel. 0669/47-04-00 GI97ECFCK

MERCEDES 210 W E-KLASSE AVANTGARDE, 1998 r., 3000 ccm, diesel, wersja angielska, automatic - 8.000 zł. Głogów, tel. 0608/22-41-97, 076/742-51-25 GI0CLN4L

MERCEDES E200 KOMPRESSOR, 2006 r., 80 tys. km, srebrny, silnik kompletny, skrzynia bieg., airbagi, drzwi i inne - 1.000 zł. Strzelin, tel. 0695/00-79-44 GI0FJYX9

MERCEDES SPRINTER MAXI, 1995/96 r., 2300 ccm, diesel, zdekompletowana karoseria, zarejestr., kpl. dokumentacja - 2.200 zł. Wałbrzych, tel. 0604/62-70-89 GI0FM9TW

MERCEDES VITO, 1997 r., 2300 ccm, diesel, niebieski, nadwozie na kołach, brak silnika i skrzyni biegów, oszklony - 2.000 zł lub zamienię. Kłodzko, tel. 0662/92-04-00 GI0APJ49

MITSUBISHI CARISMA GLX, 1998 r., 115 tys. km, 1600 ccm, 16V, srebrny met., uszkodzony lewy przód, klimat., 4 airbagi, pełne wyposaż. elektr., silnik sprawny, zadbany, kpl. dokumentacja, zarejestr., w całości lub na części - 4.200 zł. Wrocław, tel. 0796/62-56-10 GI09FA7C

MITSUBISHI CARISMA, 1998 r., 1600 ccm, zdekompletowany, zarejestr., ważne OC - 1.500 zł. Wrocław, tel. 0669/47-04-00 GI09FA7X

NISSAN BLUEBIRD KOMBI, 1989 r., 2000 ccm, diesel, biały, lekko uszkodzony prawy przód, silnik, skrzynia bieg. i inne podzespoły w stanie bdb, w całości lub na części - 900 zł. Polanica-Zdrój, powiat kłodzki, tel. 0605/59-91-63 GI0FM7E4

NISSAN SERENA, 1997 r., 2000 ccm, 16V, benz., zielony metalik, 4-drzw., uszkodzony komputer silnika, bez wypadku, garażowany, serwisowany, sprowadzony z Niemiec, ABS, centralny zamek, el. szyby, el. lusterka, klimatyzacja, pod. pow., reg. kierownica, tapicerka welurowa, wspom. kier., uchylne szyby, do rejestracji - 4.390 zł lub na części, możliwość transportu 1.10 zł/km. Świdnica, tel. 0600/28-37-55 www.auto-czesci.autogielda.pl auto-czesci1@o2.pl KI0654050

OPEL ASTRA, 1992 r., 1400 ccm, bordowy, 3-drzwiowy, uszkodzone nadwozie z dokumentacją, ważne OC i przegląd - 600 zł. Jelenia Góra, tel. 0788/71-05-55 GI0C3RMY

OPEL ASTRA KOMBI, 1992 r., 1600 ccm, benz., czerwony, wspom. kierownicy, c. zamek, el. reg. reflektory, hak, brak przeglądu i OC - 2.100 zł. Wrocław, tel. 0504/20-18-36 GG9P7CNX

OPEL ASTRA, 1992 r., 1700 ccm, diesel, bordowy met., zdekompletowany, blacharka do remontu, zarejestr., ważne OC, w całości lub na części - 2.250 zł. Wrocław, tel. 0669/47-04-00 GI97JPMNT

OPEL ASTRA KOMBI, 1993 r., 1800 ccm, benz., inst. gaz., granatowy, automatic, częściowo niekompletny, el. szyby, kpl. dokumentacja, zarejestr., w całości lub na części - 1.550 zł. Wrocław, tel. 0691/25-07-48 GI0C3XFF

OPEL ASTRA KOMBI, 1993 r., 1800 ccm, benz., inst. gaz., granatowy, zdekompletowany, el. szyby, kpl. dokumentacja, zarejestr., w całości lub na części - 1.500 zł. Wrocław, tel. 0669/47-04-00 GI97ELKER

OPEL ASTRA, 1994 r., 200 tys. km, 1600 ccm, benz., grafitowy, 5-drzw., sprowadzony, stan db, kpl. dokumentacja, w całości lub na części - 1.750 zł. Opole, tel. 0602/51-18-58 GI0F7JFW

OPEL ASTRA, 1994 r., 1600 ccm, benz., w całości lub na części - 1.600 zł. Syców, powiat oleśnicki, tel. 0609/06-24-91 GI0CRX9R

OPEL CALIBRA, 1992 r., 2000 ccm, benz., inst. gaz., czerwony, niekompletny, zarejestr., ważne OC i przegląd - 400 zł. Jelenia Góra, tel. 0788/71-05-55 GI0A7EP4

OPEL CORSA, 1996 r., 1200 ccm, 5-drzw., bez prawa rejestracji, centralny zamek, wspomaganie kierownicy - 2.850 zł. Wrocław, tel. 0510/06-11-65, 0798/79-60-54 www.nkk.autogielda.pl andrex51@wp.pl KI0763420

OPEL CORSA, 1999 r., 1000 ccm, Ecotec, 3-drzwiowy, stan db, do opłacenia - 2.000 zł. Jelenia Góra, tel. 0608/84-90-36, 0880/81-82-06 GI97MJ7MM

OPEL CORSA C, 2001 r., 15 tys. km, benz., 3-drzwiowy, po pożarze komory silnika i częściowo wnętrza (deska rozdzielcza, pęknięta szyba przednia, nadpalone fotele), oryg. przebieg, b. mało używany, bez wypadku, w całości lub na części, możl. wysłania zdjęć na e-mail - 2.500 zł. Wrocław, tel. 0504/36-55-34 allexy1@wp.pl GI0CA7TJ

OPEL FRONTERA LONG, 1994 r., nadwozie, kpl., uzbrojone, wersja angielska, w całości lub na części - 1.000 zł. Wrocław, tel. 0728/60-45-80, 0666/39-52-22 GI0ERJY3

OPEL OMEGA KOMBI, 1989 r., 2000 ccm, grafitowy, zdekompletowany, zarejestr., ważne OC - 450 zł. Wrocław, tel. 0669/47-04-00 GI97J39AA

OPEL OMEGA B, 1996 r., 2000 ccm, 16V, sprow. z Holandii, uszkodzony przód i lekko tył - 1.800 zł. Złotoryja, tel. 0503/09-20-40 GI0CRT3R

OPEL OMEGA KOMBI, 1997 r., 260 tys. km, 2500 ccm, grafitowy metalik, sprowadzony z Francji - 2.800 zł. Tel. 0600/94-77-12 GI0FPEMC

OPEL VECTRA, 1990 r., 1600 ccm, benz., inst. gaz., bordowy, zarejestr., w całości lub na części - 600 zł. Nysa, tel. 0665/65-33-48 GI0CRPPR

OPEL VECTRA A, 1991 r., 1600 ccm, benz., 5-drzwiowy, uszkodzony przód, zarejestr., zdekompletowany - 350 zł. Lubin, tel. 0660/49-37-62 GI0APWMP

OPEL VECTRA A SEDAN, 1994 r., 1600 ccm, benz., uszkodzony, zarejestr., karta pojazdu, ważne OC, kpl. dokumentacja, zdekompletowany - 550 zł. Wrocław, tel. 0691/25-07-48 GG9R4Y44

OPEL VECTRA SKŁADAK, 1994 r., 1800 ccm, benz., inst. gaz., wiśniowy, w całości lub na części - 1.100 zł. Wrocław, tel. 0507/97-53-98 GI0CXWEM

OPEL VECTRA A, 1995 r., 2000 ccm, 16V, Ecotec, granatowy, zdekompletowany, zarejestr. w kraju, ważne OC - 800 zł. Wrocław, tel. 0669/47-04-00 GI0A7J9P

OPEL VECTRA KOMBI, 1997 r., pełne wyposaż. elektr., bez prawa rejestracji, brak silnika i skrzyni bieg., bez korozji - 3.200 zł. Rawicz, tel. 0602/83-61-26 GI079APK

PEUGEOT 206, 2001 r., 2000 ccm, HDI, wersja angielska, stan bdb, kpl. dokumentacja - 4.800 zł. Szprotawa, powiat żagański, tel. 0608/55-47-49 GI0FHNNF

PEUGEOT 306 XT, 1993 r., 1600 ccm, pełny wtrysk, czerwony, uszkodzony lewy przód, 5-drzw., zarejestr., zadbany, szyberdach, el. szyby, wspom. kierownicy, w całości lub na części - 1.600 zł. Wrocław, tel. 0880/21-52-15 GI97E9LYM

PEUGEOT 306, 1993 r., 1600 ccm, zdekompletowany, zarejestr. w kraju - 500 zł. Wrocław, tel. 0669/47-04-00 GI97ECFCE

PEUGEOT 307, 2001 r., 2000 ccm, HDI, bordowy met., zdekompletowany, kpl. dokumentacja, zarejestr., ważne OC - 2.950 zł. Wrocław, tel. 0669/47-04-00 GI97JPMNL

PEUGEOT 405 SRI SEDAN, 1995 r., 1600 ccm, wtrysk, grafitowy, blacharka do poprawek, zdekompletowany, cały do lakierowania, techn. sprawny, ważne OC, zarejestr. - 1.100 zł. Wrocław, tel. 0669/47-04-00 GI97FAWHT

PEUGEOT 405 SEDAN, 1995 r., 1600 ccm, grafitowy, techn. sprawny, do lakierowania, ważne OC, w całości lub na części - 900 zł. Wrocław, tel. 0889/02-10-21 GI0C3XFN

PEUGEOT 406, 1997 r., 2000 ccm, turbo E, czarny met., wszystkie elektr. dodatki, klimat., 2 airbagi, ABS, ASR, alufelgi, wersja angielska - 3.300 zł. Wrocław, tel. 0504/20-18-36 GG9R4Y3N

PEUGEOT 406 KOMBI, 1997 r., 2100 ccm, turbo D, srebrny met., mocno uszkodzony przód, klimat., el. szyby, c. zamek, wspom. kierownicy, zarejestr., kpl. polska dokumentacja - 1.000 zł. Wrocław, tel. 0880/21-52-15 GI0C3WHF

PEUGEOT 406, 1998 r., 1800 ccm, bordowy met., uszkodzony przód, niekompletny, bogate wyposaż., zarejestr. w kraju, ważne OC - 1.900 zł. Wrocław, tel. 0669/47-04-00 GI94MCMXM

PEUGEOT 406, 1998 r., 1800 ccm, bordowy metalik, uszkodzony przód, niekompletny, zarejestr. w kraju, ważne OC, w całości lub na części - 2.000 zł. Wrocław, tel. 0796/62-56-10 GI09F9P3

PEUGEOT 406 SEDAN, 1998 r., 1800 ccm, benz., bordowy met., zdekompletowany, bez silnika, zarejestr. w kraju - 1.000 zł. Wrocław, tel. 0889/02-10-21 GI0C3X9J

PEUGEOT 605, 1991 r., 3000 ccm, V6, bordowy met., pełne wyposaż., skórzana tap. - 1.500 zł. Wrocław, tel. 0504/20-18-36 GI944FRR9

PEUGEOT BOXER MAXI, 1994 r., 2500 ccm, TD, biały, zdekompletowany, kpl. dokumentacja, zarejestr., ważne OC - 2.000 zł. Wrocław, tel. 0669/47-04-00 GI97PTEYE

PEUGEOT BOXER MAXI, 1994 r., 2500 ccm, TD, biały, silnik nie odpala, kłopoty z układem paliwowym, zarejestr., ważne OC, w całości lub na części - 3.500 zł. Wrocław, tel. 0880/21-52-15 GI97PTF3W

PEUGEOT BOXER MAXI, 2000 r., 2500 ccm, TDI, zdekompletowany, brak silnika i skrzyni bieg, uszkodzony lewy bok, kpl. dokumentacja - 3.000 zł. Kępno, tel. 0669/01-43-66 GI07XM39

POLONEZ CARGO KOMBI, 1996 r., biały, blacharka do remontu - 790 zł. Bolesławiec, tel. 0602/23-29-81 GG94AHHYH

POLONEZ CARO, 1994 r., 1400 ccm, silnik Rovera, c. zamek, alufelgi - 850 zł. Kruków, powiat świdnicki, tel. 074/858-01-92, 0513/70-94-17 GI97JMHJF

POLONEZ CARO, 1995 r., 1600 ccm, grafitowy, na części - 1.100 zł. Wrocław, tel. 0507/97-53-98 GI0CXWFR

POLONEZ CARO, 1996 r., 1600 ccm, benz., w całości lub na części - 900 zł. Boguszów-Gorce, powiat wałbrzyski, tel. 0602/43-90-20 GI0FPLJ4

PONTIAC TRANS SPORT, 1991 r., 3100 ccm, srebrny, w całości lub na części - 2.000 zł. Żmigród, powiat trzebnicki, tel. 0691/88-58-32 GG9RHWA4

RENAULT 19, 1990 r., 1400 ccm, złoty, zdekompletowany, pełna dokumentacja, zarejestr., ważne OC - 350 zł. Wrocław, tel. 0669/47-04-00 GI94YEN3F

RENAULT 19, 1992 r., 1700 ccm, benz. - 800 zł. Bolesławiec, tel. 0696/88-98-92 GI09X7TT

RENAULT 19 WILLIAMS, 1992 r., 1800 ccm, 16V, 150 KM, wersja sportowa, kpl. dokumentacja, na części - 1.490 zł. Jelenia Góra, tel. 0604/35-22-07, 0605/14-58-94 GG94YJWFH

RENAULT 380 MAGNUM, 1991 r. - 5.000 zł. Ostrów Wielkopolski, tel. 0603/87-80-73 GI0FEC9K

RENAULT CLIO, 1992/93 r., 1400 ccm, Energy, bez prawa rejestracji - 990 zł. Jelenia Góra, tel. 0605/14-58-94, 0604/35-22-07 GI0FPFPL

RENAULT CLIO, 1996/97 r., 108 tys. km, 1200 ccm, wtrysk, srebrny met., uszkodzony przód, silnik z pełnym wtryskiem od modelu Clio II, techn. sprawny, I właśc., kupiony w salonie, serwisowany, 5-drzwiowy, zarejestr., w całości lub na części - 1.600 zł. Wrocław, tel. 0796/62-56-10 GI09FA4R

RENAULT CLIO, 2002 r., bordowy, wersja angielska - 5.000 zł. Głogów, tel. 0608/22-41-97, 076/742-51-25 GI0CLN4A

RENAULT KANGOO, 1999 r., 1400 ccm, benz., mocno uszkodzona prawa strona, kpl. dokumentacja - 2.200 zł. Ząbkowice Śląskie, tel. 0885/39-33-55 GI97EYTTW

RENAULT LAGUNA KOMBI, 1996 r., 2200 ccm, diesel - 3.500 zł. Prochowice, powiat legnicki, tel. 0508/25-98-17, 0691/06-92-48 GI97LPFEL

RENAULT MASTER, 1995 r., w całości lub na części, bez prawa rejestracji - 3.500 zł. Szczepanów, powiat średzki, tel. 0696/60-94-91, 071/396-85-15 GI09X37R

RENAULT MEGANE, 1996/97 r., 1400 ccm, benz., inst. gaz., 5-drzw., kpl. dokumentacja, na części - 1.990 zł. Jelenia Góra, tel. 0604/35-22-07, 0605/14-58-94 GI09F3M4

RENAULT MEGANE, 2000 r., 1600 ccm, benz., uszkodzony, zdekompletowany, kpl. dokumentacja, w całości lub na części - 1.650 zł. Wrocław, tel. 0669/47-04-00 GI943K3R9

RENAULT MEGANE HATCHBACK, 2003 r., 1900 ccm, TDCi, biały, 5-drzw., homolog. na ciężarowy, uszkodzony, zdekompletowany, „twardy" dowód rejestr. - 2.500 zł. Wrocław, tel. 0669/47-04-00 GI94W4ECJ

RENAULT SAFRANE, 1993/96 r., 3000 ccm, V6 + inst. gazowa, aluburty, skórzana tap., manualna skrzynia bieg., w całości lub na części - 1.800 zł. Wrocław, tel. 0796/62-56-10 GI09FA43

RENAULT TRAFIC, 1987 r., 300 tys. km, 2100 ccm, diesel, biały, w całości lub na części - 1.200 zł. Węcmierzyce, powiat brzeski, tel. 0727/26-33-87 GI0FPH4R

RENAULT TRAFIC, 1992 r., 25000 ccm, diesel, zielony, 9-osobowy, brak silnika i skrzyni bieg., zarejestr. - 1.100 zł. Wrocław, tel. 0504/20-18-36 GI0C9XCP

RENAULT TWINGO, 1994 r., 134 tys. km, 1200 ccm, benz., 2-drzw., silnik, skrzynia, zawieszenia, maska, błotniki, dach (faldach), lampy, drzwi, klapa tylna i inne - 2.300 zł. Wrocław, tel. 0798/79-60-54, 0510/06-11-65 www.nkk.autogielda.pl andrex51@wp.pl KI1211109

ROVER 214, 1992 r., 1400 ccm, benz., 16V, w całości lub na części, kpl. dokumentacja - 1.000 zł. Bolesławiec, tel. 0691/25-20-17 GI0FPLRP

ROVER 214, 1997 r., grafitowy, uszkodzony, zdekompletowany, bez silnika, zarejestr. - 1.000 zł. Wrocław, tel. 0889/02-10-21 GI0C3X9X

SEAT IBIZA, 1992 r., 900 ccm - 400 zł. Nowogród Bobrzański, powiat zielonogórski, tel. 0603/92-06-40 GI0F7XKM

SEAT IBIZA, 1994 r., 1300 ccm, biały, zdekompletowany, kpl. dokumentacja, zarejestr. - 600 zł. Wrocław, tel. 0889/02-10-21 GI0C3XAM

SKODA FAVORIT, 1991 r., 1300 ccm, biały, w całości lub na części - 870 zł. Wrocław, tel. 0507/97-53-98 GI0CXWFM

SKODA FELICIA KOMBI, 1996 r., 1300 ccm, granatowy, w całości lub na części, zarejestr., sprawny, ważne OC, zdekompletowany - 1.250 zł. Wrocław, tel. 0669/47-04-00 GI97JEFWA

SKODA OCTAVIA, 1999 r., 1600 ccm, benz., ciemnoniebieski, 2 airbagi, c. zamek, wersja angielska - 4.900 zł. Czarny Bór, powiat wałbrzyski, tel. 074/880-47-28 GI0FPHF3

SUZUKI MARUTI, 1995 r., 975 ccm, benz., inst. gaz., czerwony, ekonomiczny, w całości lub na części - 1.450 zł. Wrocław, tel. 0507/97-53-98 GI0F7PJF

SUZUKI SAMURAI CABRIO LJ 80, 1981 r., 160 tys. km, 800 ccm, 40 KM, czarny, napęd 4x4, po remoncie blacharki, silnika, głowicy i hamulców, nowe opony 16", nowy akumulator, stan bdb, w 100% sprawny, blokada tylnego mostu, w całości lub na części - 5.800 zł lub zamienię na quada z dopłatą. Strzelin, tel. 0509/43-39-12 GI0EKPKM

SUZUKI SWIFT, 1992 r., 1000 ccm, biały, sprow. z Niemiec, w całości lub na części - 1.300 zł. Wrocław, tel. 0695/82-86-33 GI0FEJ4K

SUZUKI SWIFT, 1994 r., 1600 ccm, 16V, b. mocno uszkodzony, zdekompletowany, ważne opłaty - 200 zł. Jelenia Góra, tel. 0788/71-05-55 GI0FYYF

SUZUKI SWIFT, 1997 r., 1300 ccm, benz., czerwony, zdekompletowany, kpl. dokumentacja - 800 zł. Wrocław, tel. 0669/47-04-00 GI94W4ECE

TOYOTA CARINA E, 1997 r., 2000 ccm, turbo D, bordowy met., 2 airbagi, pełne wyposaż. elektr., klimat. - 4.000 zł. Lubań, tel. 0603/31-09-09 GI0CRWPP

TOYOTA MR2 GTI, 1997 r., 82 tys. km, 2000 ccm, 16V, granatowy met., bogate wyposaż., kupiony od skarbu państwa, bez prawa rejestracji, w całości lub na części - 4.200 zł. Wrocław, tel. 0880/21-52-15 GG94WAAMX

TOYOTA MR2 GTI, 1997 r., 82 tys. km, 2000 ccm, 16V, granatowy met., bogate wyposaż., kupiony od skarbu państwa, bez prawa rejestracji, w całości lub na części - 4.100 zł. Wrocław, tel. 0889/02-10-21 GI0C3X4W

VOLVO 460, 1995 r., 1900 ccm, turbo D, granatowy, mocno uszkodzony, zdekompletowany, zarejestr. - 800 zł. Jelenia Góra, tel. 0788/71-05-55 GI97R7ME7

VOLVO 940 KOMBI, 1994 r., 2400 ccm, TDI, zielony met., lekko uszkodzony tył, w całości lub na części - 2.200 zł. Bolesławiec, tel. 0691/25-20-17 GI9YLLLW

VOLVO V40, 1996 r., 1800 ccm, benz., wtrysk, 16V, bordowy met., uszkodzony przód, półskórzana tap., klimatronic, alufelgi, zarejestr. w kraju, w całości lub na części - 2.200 zł. Wrocław, tel. 0796/62-56-10 GI09F9KT

VW GOLF, 1988 r., 1600 ccm, diesel, brak dokumentacji, 5-bieg. - 800 zł. Grębocice, powiat polkowicki, tel. 0781/53-06-43 GI0FPF3M

VW GOLF II, 1988 r., 1800 ccm, benz., 3-drzwiowy, sprow. z Niemiec, przygotowany do rejestr. - 1.300 zł. Złotoryja, tel. 0503/09-20-40 GI0PTK4

VW GOLF, 1990 r., 1600 ccm, benz., inst. gaz., 5-drzwiowy, spalona komora silnika, zarejestr. w kraju - 900 zł. Złotoryja, tel. 0503/09-20-40 GI0CRT44

VW GOLF III GTI, 1994 r., 1800 ccm, benz., 130 KM - 1.000 zł. Milików, powiat bolesławiecki, tel. 0504/15-32-70 GI97NMAWF

VW GOLF III, 1994 r., 1800 ccm, benz. - 1.200 zł. Milików, powiat bolesławiecki, tel. 0504/15-32-70 GI04XMRE

VW GOLF III, 1995 r., 1800 ccm, benzyna, bordowy, zdekompletowany, zarejestr. w kraju, ważne OC - 1.500 zł. Wrocław, tel. 0669/47-04-00 GI97PFLKM

VW GOLF III GTI, 1997 r., 1400 ccm, benzyna, inst. gaz., czerwony, kompletna dokumentacja, zdekompletowany, ważne OC - 500 zł. Kłodzko, tel. 0691/63-25-14 GI0FM7PR

VW GOLF III, 1997 r., 1900 ccm, turbo D, granatowy, uszkodzony przód, brak silnika, zarejestr., w całości lub na części - 2.100 zł. Wrocław, tel. 0889/02-10-21 GI0C3XK3

VW JETTA, 1989 r., 180 tys. km, 1800 ccm, benz., inst. gaz., czerwony, ważne OC, 4-drzwiowy, hak, do poprawek lakiern., techn. sprawny, w całości lub na części - 920 zł. Świdnica, tel. 0723/38-36-37 GI0AMFEF

VW LT 46 MAXI, 1999/00 r., 2500 ccm, TDI, maks. wysoki, długi, nadwozie zdekompletowane, lekko uszkodzony, zarejestr., na kat. B prawa jazdy - 3.600 zł. Wałbrzych, tel. 0604/62-70-89 GI0EHHY9

VW PASSAT, 1986 r., 1600 ccm, diesel, w całości lub na części - 800 zł. Młyńsko, powiat lwówecki, tel. 0728/85-67-60 GI0C7MYM

VW PASSAT KOMBI, 1991 r., 1800 ccm, benz., biały, c. zamek, wspom. kierownicy, relingi dach., roleta tylna, zadbany, stan bdb, w pełni sprawny, sprow. z Niemiec, bez prawa rejestr. - 1.600 zł. Opole, tel. 0888/87-81-82 GI0ERFRK

VW PASSAT B3 KOMBI, 1992 r., 1800 ccm, benz., bez wypadku, c. zamek, ABS, wspom. kierownicy, relingi dach., roleta tylna, w pełni sprawny, stan bdb, sprow. z Niemiec, bez prawa rejestracji - 1.000 zł. Namysłów, tel. 0880/59-07-47 GI0FJPYA

VW PASSAT KOMBI, 1992 r., 240 tys. km, 2800 ccm, benz., VR6, wiśniowy met., bogate wyposaż., w całości lub na części - 3.000 zł. Wrocław, tel. 0602/30-64-45 GI0FPMP4

VW PASSAT B3 SEDAN, 1993 r., 1800 ccm, benz., biały, zarejestr., do małych poprawek - 1.420 zł. Bolesławiec, tel. 0602/23-29-81 GI94WKAHK

VW PASSAT KOMBI B5, 1998 r., 1800 ccm, turbobenzyna, niebieski metalik, 5-drzw.: anglik z V5C (możliwość rejestracji), garażowany, serwisowany, sprowadzony, ABS, alufelgi, centralny zamek, el. szyby, el. lusterka, klimatyzacja, pod. pow., reg. kierownica, szyberdach, tapicerka welurowa, wspom. kier., lekkie rysy na lakierze - 5.390 zł możliwość transportu 1.10 zł/km. Świdnica, tel. 0600/28-37-55 www.auto-czesci.autogielda.pl auto-czesci1@o2.pl KI0803680

VW POLO FOX, 1993/94 r., 1300 ccm, benz., zielony met., silnik sprawny - 1.650 zł. Złoty Stok, powiat ząbkowicki, tel. 0604/32-09-15 GI073LH9

VW POLO 6N, 1997 r., 1000 ccm, ciemnozielony met., sprow. z Niemiec, bez prawa rejestracji, lekko uszkodzony prawy bok - 3.500 zł. Jelenia Góra, tel. 0788/71-05-55 GI0A7CKH

VW SHARAN, 1997 r., 1900 ccm, TDI, niebieski, wersja angielska, brak silnika i skrzyni bieg. - 4.500 zł. Grabów nad Prosną, powiat ostrzeszowski, tel. 0698/77-61-54 GG94M73EM

ŻUK A-06B, 1996 r., 2400 ccm, diesel - 3.000 zł. Nowogrodziec, powiat bolesławiecki, tel. 0603/87-94-11 GI093T3L

STAROCIE

FOTO **CHEVROLET DE LUX**, 1951 r., 3000 ccm, benz., bez wypadku, renowacja blacharki (całe nadwozie), oczywiście do lakierowania, rama stan dobry, wnętrze kpl. do odrestaurowania, silnik do remontu, podzespoły kompletne, wyrejestrowany, możliwa ponowna rejestracja w kraju - 9.500 zł do negocjacji. Kowary, powiat jeleniogórski, tel. 0501/25-05-44 pxlgregoe@wp.pl II0EKXRE

CZĘŚCI DO FIATA 127, 1973 r.: różne części z demontażu. Lubin, tel. 0725/47-83-20 GI97AAHCF

CZĘŚCI DO GAZA 63, 1953 r., 4x4: most przedni i tylny, 4 tarcze kół 18", błotniki przednie, koła zębate skrzyni biegów, nowe - 1.600 zł. Kamienna Góra, tel. 0885/38-66-57 GI07FFHF

CZĘŚCI DO MERCEDESA 113 W, 230, 250, 280 SL, 1967 r., elem. chromowane zewnętrzne i wewnętrzne, stan idealny, tapicerka używana, 3 komplety - 3.700 zł. Polanica-Zdrój, powiat kłodzki, tel. 0513/90-03-67 GI0CNP33

CZĘŚCI DO MERCEDESA 115, 2000 ccm, diesel: silnik bez głowicy, skrzynia bieg. (4), półosie, wał pędny i inne. Bogatynia, powiat zgorzelecki, tel. 0510/53-99-67, 075/773-34-54 GI0EMYTH

CZĘŚCI DO PEUGEOTA 404, 1961/68 r., diesel: różne części. Wrocław, tel. 0669/47-04-00 GI97NY4PE

CZĘŚCI DO SYRENY 105, 2 koła kpl., z oponami radialnymi, stan bdb - 100 zł. Wrocław, tel. 0501/55-55-13 GI0CRY9P

CZĘŚCI DO SYRENY 105, 1962 r., silnik, skrzynia bieg., części mechaniczne. Wrocław, tel. 0790/50-97-30 GI0FPHTP

DURANT 614, 1929 r., techn. sprawny, zarejestr. w kraju, drewn. koła - 55.000 zł. Opole, tel. 077/453-79-23 GI9FYHCN

FIAT 600, 1969 r., kompletny, oryg., brak wstecznego biegu, kpl. dokumentacja - 2.500 zł. Korfantów, powiat nyski, tel. 0694/89-83-40 GI093NC4

FOTO **JAGUAR XJ6**, „anglik", do rejestracji jako zabytek, kolor zielony, jasna tapicerka, uszkodzony prawy błotnik + zderzak - 4.950 zł. Zgorzelec, tel. 0601/56-33-64 II0FPH39

KUPIĘ CITROENA 2CV, w całości lub na części. Wrocław, tel. 0602/32-79-13 GI97NEY7E

KUPIĘ CZĘŚCI DO CIĄGNIKA URSUS C-45: głowica, oś przednia, wał korbowód, hamulce, tłok, cylinder, pierścienie, rozrusznik. Ząbkowice Śląskie, tel. 074/818-19-02 GI07C79R

KUPIĘ CZĘŚCI DO WARSZAWY. Łódź, tel. 0792/83-28-30 GI0F7TYR

KUPIĘ MOTOCYKLE, Awo 250 lub Ifa BK-350, Jawa, Junak, MZ, BMW i inne stare motocykle, od 1920 r. do 1975 r., również wózki boczne oraz części. Olszyna, powiat lubański, tel. 0604/29-53-20, 075/721-25-41 rolf12@o2.pl II0CXYX7

KUPIĘ MOTOCYKLE, Awo 250 lub Ifa BK-350, Jawa, Junak, MZ, BMW i inne stare motocykle, od 1920 r. do 1975 r., również wózki boczne oraz części. Olszyna, powiat lubański, tel. 0604/29-53-20, 075/721-25-41 rolf12@o2.pl II0FJMYL

KUPIĘ SAMOCHÓD. Łódź, tel. 0792/83-28-30 GI0ACWHH

KUPIĘ SAMOCHÓD OSOBOWY, Warszawa, Syrena, Syrena Bosto, Fiat 125p, Wartburg, Trabant, z lat 60-70., w db stanie lub do remontu. Wrocław, tel. 0889/02-10-21 GI0C4WYR

LADA 2101 ŻIGULI, 1977 r. - 1.000 zł. Wrocław, tel. 0880/54-00-62, 0695/73-06-62 GI0EWLYA

MERCEDES 107 W SLC, 1973 r., 4500 ccm, benz., granatowy met., oryg. zabytkowe tablice, oryg. wyposażenie, stan bdb - 27.000 zł. Wrocław, tel. 0502/60-25-11 GI94RWE3W

MERCEDES 115, 1970 r. - 7.500 zł. Mojesz, powiat lwówecki, tel. 0661/93-59-28, 075/789-29-04 GI94PRTLK

MERCEDES 180, 1964 r., stan db - 3.000 EUR. Legnica, tel. 0602/63-30-99 GI0FK4JR

PEUGEOT 404, 1965 r., 1900 ccm, diesel, do odrestaurowania, kpl. + bardzo dużo części - 7.200 zł (cena z częściami - 12.900 zł). Wrocław, tel. 0889/02-10-21, 0669/47-04-00 GI97NL3MF

SKODA 105 S, 1983 r., 56 tys. km, 1046 ccm, benzyna, groszkowy, bez wypadku, garażowany, kupiony w kraju, pierwszy właściciel, zarejestrowany, RO, ważny przegląd i OC, 2 komplety kluczyków, sprawny technicznie, czarne tablice, stan dobry, drobne części, w ciągłej eksploatacji, lakier do poprawek - 950 zł lub zamienię na Poloneza z 1980-1985 r. Legnica, tel. 0602/83-30-09 II0FJA7Y

SYRENA 105 LUX, 1981 r., 37 tys. km, 842 ccm, techn. sprawny, zarejestrowany - 2.500 zł. Uraz, powiat trzebnicki, tel. 0669/76-22-82, 0504/04-88-99 GI0EKWJJ

TRABANT 601 KOMBI, 1971 r., 2-suw, zielony, w 99% oryginalny - 1.300 zł lub zamienię na motocykl. Leśna, powiat lubański, tel. 0785/60-04-48 GI04CPXY

VW GARBUS, 1965 r., 1200 ccm, benz., zarejestr., techn. sprawny - 3.500 zł. Złotoryja, tel. 0503/09-20-40 GI0CRT47

WILLYS WHIPPER CABRIO, 1929 r., 2800 ccm, benz., biały, opłacony, drewn. koła, 2-osobowy - 45.000 zł. Opole, tel. 077/453-79-23 GI9FYHCM

POJAZDY SPECJALNE

ASENIZACYJNY JELCZ SK-821, 1989 r., stan db - 10.000 zł. Szczepanów, powiat średzki, tel. 071/396-85-15, 0696/60-94-91 GI0FJYFM

ASENIZACYJNY MAN 16.192 WUKO, 1980 r., beczka hydraulicznie podnoszona, poj. beczki 7000 l - 20.000 zł. Zebrzydowa, powiat bolesławiecki, tel. 0601/95-26-88 GI07973X

AUTOKEMPING FIAT DUCATO, 1987 r., 2500 ccm, diesel - 10.000 zł. Zgorzelec, tel. 075/778-21-64 GI97NAKCA

AUTOKEMPING FIAT DUCATO HYMER, 1991 r., 200 tys. km, 2500 ccm, turbo D, biały, zarejestr., 4-osobowy, zabudowa alkowa, w.c., lodówka, prysznic, kuchenka, Webasto, bojler, antena sat. i analogowa, bagażnik na rowery, agregat 220 V - 31.500 zł. Oleśnica, tel. 0601/41-23-29, 071/793-35-09 GI97FXY44

AUTOKEMPING FIAT DUCATO BUERSTNER MARANO, 2006 r., 89 tys. km, 2300 ccm, TDI, biały, ABS, ASR, el. szyby, c. zamek, roleta zewn., prysznic, el. lusterka, klimatyzacja - 118.000 zł. Wrocław, tel. 0601/56-25-90 GI0FHWJ9

AUTOKEMPING IVECO 35-10, 1990 r., 180 tys. km, 2500 ccm, turbo D, bordowy, przerobiony w Niemczech, zarej. jako specjalny, boazeria sosnowa, ocieplony, długi (7 m), magazyn o wym. 2x2x2 m, szyberdach, 2 okna uchylne, hak, hak uciąg 2.5 t, na kat. B prawa jazdy - 11.000 zł. Gryfów Śląski, powiat lwówecki, tel. 0604/23-03-16 GI97JXRNH

● **AUTOKEMPING MITSUBISHI L300, 1985 r., 1600 ccm, benz., pełne wyposaż. - 11.500 zł lub zamienię na tańszy. Tel. 0601/83-51-03 L01062690**

AUTOKEMPING PEUGEOT J5, 1990 r., 100 tys. km, 2500 ccm, diesel, szary, zabudowa Hobby, 5 miejsc do spania, prysznic, WC, stan db, po wymianie sprzęgła, do opłacenia - 15.600 zł. Opole, tel. 0602/79-96-51 GI0FPCAP

AUTOKEMPING RENAULT MASTER, 1998 r., 130 tys. km, 2100 ccm, diesel, niebieski, niekompletne wnętrze - 5.800 zł. Żywiec, tel. 0604/17-67-58 GI0FPEK7

AUTOKEMPING VW LT 28 WESTFALIA, 1982 r., 150 tys. km, 2400 ccm, diesel, biały, oryg., 6-osobowy, bez wypadku, oryg. lakier, prysznic, w.c., aneks kuchenny, kuchenka gazowa, lodówka, telewizor, radio, ogrzew. gazowe i elektr., zarejestr., bagażnik dachowy, drabinka, moskitiery - 14.800 zł. Oława, tel. 0663/59-80-00 GI0CA4A4

AUTOKEMPING VW LT 28, 1996 r., 35 tys. km, 2400 ccm, diesel, czerwony, stan opon bdb, lodówka, klimatyzacja, markiza, ogrzewanie, nowy lakier, 6-osobowy, niskie opłaty - 8.000 zł. Wrocław, tel. 0603/74-96-66 GI0FJYRJ

AUTOLAWETA CITROEN JUMPER, 1994 r., 2500 ccm, diesel, 79 kW, masa całk. 3.500 kg - 16.000 zł. Wrocław, tel. 0608/64-80-52 po godz.15

AUTOLAWETA DAF 400, 1992 r., 2500 ccm, turbo D, podwójna kabina, 7-osobowy, stan db, najazd na jeden samochód, techn. sprawny - 7.900 zł. Tel. 062/734-91-93 GI97A9YYY

AUTOLAWETA DAF 400, 1992 r., 2500 ccm, diesel, brak najazdów, bliźniacze koła, nowe opony, 5-bieg., ważne OC i przegląd - 3.850 zł lub zamienię. Mąkolno, powiat ząbkowicki, tel. 0607/33-55-15 GI0FHT99

AUTOLAWETA FIAT DUCATO, 1993 r., 132 tys. km, 2500 ccm, diesel, w kraju od 3 lat, zarejestr. na kat. B prawa jazdy, karta pojazdu, nowa wciągarka na gwarancji, 2 piloty, na gwarancji, platforma o dł. 4.2 m, karta pojazdu, stan db, mało eksploatowany - 14.500 zł. Zgorzelec, tel. 0607/46-82-20 GI97LHEW4

FOTO **AUTOLAWETA IVECO 45C11**, 2000 r., 200 tys. km, wersja angielska, na bliźniakach, dmc 4600 kg, sprow na własnych kołach, nowy tłumik, końcówki drążków, serwisowany u dealera w UK, posiadam rachunki, przeglądy serwisowe, wymiary paki: 3.75 x 2.10 m - 12.200 zł. Zgorzelec, tel. 0601/56-33-64 II0FPFYW

AUTOLAWETA MERCEDES, 1996 r., 2900 ccm, TDI, biały met., podwójna kabina, wym. platformy 2x5 m, nowa wciągarka, wzmocnione resory, nowe opony zimowe i letnie, nowy wał napędowy i platforma, aluburty, nawigacja, CB-radio, RO z DVD + laweta z 2007 r. - 43.800 zł/kpl. Kąty Wrocławskie, tel. 0605/62-00-07, 071/316-61-69 GI0ERKME

FOTO AUTOLAWETA MERCEDES, 1998 r., 4300 ccm, Abarth, biały, pełna dokumentacja, zarejestrowany, bliźniacze koła, najazdy, wciągarka, wspomaganie kier. - 69.000 zł cena brutto, faktura VAT - marża. Legnica, tel. 0601/84-81-14, 076/723-72-22 www.automaja.autogielda.pl jacekh@kki.pl KI3068129

AUTOLAWETA MERCEDES 307, 1986 r., 2500 ccm, diesel, pełny najazd, wciągarka el. sterowana pilotem, stan bdb - 12.500 zł. Ząbkowice Śląskie, tel. 0695/34-12-01 GI0CJEYY

AUTOLAWETA MERCEDES 709, 1984 r., 3800 ccm, diesel, dł. platformy 5 m, stan bdb - 6.500 zł lub zam. na ciągnik rolniczy, inne propozycje. Szczepanów, powiat średzki, tel. 071/396-85-15, 0696/60-94-91 GI049KLA

AUTOLAWETA MERCEDES 709, 1990 r., 100 tys. km, stan bdb - 16.000 zł. Polanica-Zdrój, powiat kłodzki, tel. 0603/63-12-95 GI0FM7LE

AUTOLAWETA PEUGEOT J5, 1993 r., 2500 ccm, diesel, biały, zarejestr., 6-osobowy, najazdy o dł. 4 m, hak, wspom. kierownicy, halogeny, stan bdb - 7.500 zł lub zamienię. Złoty Stok, powiat ząbkowicki, tel. 0505/14-95-93 GI0CJMMH

AUTOLAWETA RENAULT MASTER, 2005 r., 140 tys. km, 2500 ccm, dCi, 120 KM, 6-bieg., nowe tarcze, bębny i klocki, po wymianie filtrów, oleju, wciągarka el. 5.5 t, nowa platforma, dł. 4.7 m, szer. 2.2 m, nowe opony zimowe, el. szyby, el. lusterka, airbag, hak o uciągu 3.5 t, na kat. B prawa jazdy, nowy rozrząd, stan idealny - 54.000 zł. Sobótka, powiat wrocławski, tel. 0792/48-49-54 GI07FK4C

AUTOLAWETA VW LT 35, 1985 r., 2400 ccm, diesel, oryginalna zabudowa, dł. najazdu 5.20x2.10x0.35 m, chowane najazdy, zdejmowane, aluminiowe burty, el. wciągarka, nowa, na pilota, 2 piloty, zdalnie sterowane, hak, nowe opony, ważny przegląd i OC do 06.2010 r., bliźniacze koła, na kat. B prawa jazdy - 12.500 zł lub zamienię na busa albo vana. Gryfów Śląski, powiat lwówecki, tel. 0604/23-03-16 GI07LX9K

DO WYNAJĘCIA POMOC DROGOWA, 24 godziny na dobę, od 80 gr/km. Wrocław, tel. 0697/75-55-72 GI04P4LM

KOLEJKA TURYSTYCZNA, na bazie samochodu terenowego + przyczepa, kolorowa, 32-osobowa - 50.000 zł. Jelenia Góra, tel. 0607/82-79-75, 075/761-89-23 GI97LCXTJ

KUPIĘ AUTOKEMPING, w przystępnej cenie. Legnica, tel. 0607/43-11-85 GI97MLL7E

KUPIĘ AUTOKEMPING. Oleśnica, tel. 071/793-35-09, 0601/41-23-29 GI097TJP

KUPIĘ AUTOLAWETĘ, zarejestr. Bolesławiec, tel. 0602/23-29-81 GI97LWLMR

KUPIĘ ŁADOWARKI, techn. sprawne lub uszkodzone, do remontu. Kąty Wrocławskie, tel. 0607/51-46-64 GI97C7X4N

KUPIĘ POMOC DROGOWĄ. Ząbkowice Śląskie, tel. 0609/30-78-38 GI97H47PF

KUPIĘ WÓZEK WIDŁOWY, z wysokim masztem, udźwig 1000-1500 kg, może być do remontu. Krotoszyn, tel. 062/722-11-65 GG9R7NAJ

KUPIĘ WÓZKI WIDŁOWE, kompletne, uszkodzone, w całości lub same maszty. Oleśnica, tel. 0603/75-03-04 GG9R7NAF

MINIKOPARKI NEUSON, waga 500-2500 kg, sprowadzone, stan bdb, kpl. łyżek, cena od - 25.000 zł. Milicz, tel. 0602/35-71-64 GI04CR3J

FOTO PIASKARKA, w ofercie posiadamy także importowane solarki, solarkopiaskarki, poj. 0.2-7 m3, posypywarki chodnikowe - elektryczne, pługi do odśnieżania oraz pojazdy do zimowego utrzymania dróg, napęd 4x4, duży wybór wywrotek 2- i 3-osiowych www.eventus.home.pl - 15.000 zł korzystne warunki finansowania. Głuchołazy, powiat nyski, tel. 0600/10-63-06, Austria, 0043/66-49-92-36-03 www.eventus.autogielda.pl damian.polanski@op.pl KI0368889

PIASKARKA DAF FODEN, 1996 r., 61 tys. km, 6000 ccm, diesel, sprowadzona, do rejestracji jako pojazd specjalny (bez konieczności przekładania kierownicy), oryg. przebieg, pojazd sprawny tychniczne, silnik Cummins, 6-biegowa skrzynia, blokada mostu, stan wizualny i techn. bdb - 26.500 zł możl. zamiany na auto osobowe. Zgorzelec, tel. 0601/56-33-64 II0FPFYJ

FOTO PŁUGI DO ODŚNIEŻANIA SCHMIDT, PIETSCH, KIPPER, 1997 r., 5000 ccm, zielony, WEISSER, w ofercie posiadamy także pługi, solarki, piaskarki, pługi wirnikowe, pojazdy 4x4 oraz cały potrzebny sprzęt do zimowego utrzymania dróg, pełna oferta firmy na stronie www.eventus.home.pl - 15.000 zł. Głuchołazy, powiat nyski, tel. 0600/10-63-06. Austria, 0043/66-49-92-36-03 www.eventus.autogielda.pl damian.polanski@op.pl KI0582269

PODNOŚNIK KOSZOWY JLG 14, wys. podnoszenia 6 m, zasilanie elektryczne, po remoncie - 12.000 zł. Chocianów, powiat polkowicki, tel. 0608/19-79-08 GI0FPM9N

PODNOŚNIK KOSZOWY JLG VP 20, 2001 r., „nożycowy", wys. podnoszenia 5.80 m, ważny przegląd - 10.500 zł. Chocianów, powiat polkowicki, tel. 0608/19-79-08 GI97LWNMK

PODNOŚNIK KOSZOWY BRONTO, 1989 r., niebieski, udźwig 200 kg, wysokość podnoszenia 10 m, do przewozu na lawecie, zasilany z agregatu - 9.000 zł do negocjacji. Wałbrzych, tel. 0607/50-15-19 novelsc@interia.pl II0FENF3

PODNOŚNIK KOSZOWY GENIE 65, 1998 r., teleskopowy, wys. podnoszenia 21.4 m, zasięg boczny 18.9 m, udźwig maks. 272 kg, obrót o 360 stopni, regulacja samego kosza + nosek, sterowanie z kosza, stan bdb - 32.000 zł. Przylesie, powiat brzeski, tel. 077/412-41-00 w godz. 8-17, 0502/61-54-44 baurs@interia.pl GI97L4TN9

PODNOŚNIK KOSZOWY HAULOTTE H15 SDX, 2002 r., nożycowy, wys. podnoszenia 15 m, podest rozsuwany, napęd 4x4, stan bdb - 32.000 zł. Lwówek Śląski, tel. 0604/48-29-80 GI94TKNKY

PODNOŚNIK KOSZOWY IVECO 35-12, 1999 r., 72 tys. km, wysięg 16 m, udźwig 200 kg, izolowany kosz - 92.000 zł. Bielice, powiat namysłowski, tel. 0600/89-37-47 GI94WFAFF

PODNOŚNIK KOSZOWY MERCEDES UNIMOG U2150L, 1997 r., terenowy, wys. podnoszenia 14 m, udźwig maks. 272 kg, obrót 360 stopni, 2 kosze, nowe opony, napęd 4x4, zawieszenia resorowe, sterowanie z kosza, masa własna 12000 kg, stan idealny - 149.000 zł. Przylesie, powiat brzeski, tel. 077/412-41-00 w godz. 8-17, 0502/61-54-44 baurs@interia.pl GI97L4TN4

POMOC DROGOWA IVECO 35-8, 1995 r., dmc 3.5 t, platforma o wym. 5x2 m, wciągarka, stan db - 19.000 zł. Brzeg, tel. 0603/92-52-27 GI04M3JX

POMOC DROGOWA IVECO 59-12, 1993 r., 2500 ccm, TDI, najazd 520x205 cm, koguty sygnalizacyjne, 3 osobowy, wciągarka, bliźniacze koła, wspom. kierownicy, dodatkowe oświetlenie, ważne OC - 9.500 zł. Wrocław, tel. 0509/93-88-72, 0513/00-59-86 GI0C9YX7

POMOC DROGOWA MERCEDES 406, 1978 r., 3000 ccm, diesel, el. i ręczna wciągarka, kogut sygnalizacyjny, pełna podłoga, dmc do 3.5 t - 3.800 zł. Ząbkowice Śląskie, tel. 0609/30-78-38 GG9N79JE

POMOC DROGOWA MERCEDES 410, 1990 r., 2900 ccm, stan db, w ciągłej eksploat., na kat. B prawa jazdy - 20.500 zł. Wrocław, tel. 0605/65-31-57 GI0C9XWF

POMOC DROGOWA MERCEDES 814, 1991 r., 400 tys. km, 4600 ccm, diesel, wciągarka, platforma o wym. 650x220 cm, koguty, zarej. jako specjalny, kabina uchylana, blokada mostu, nie wymaga wkładu finanowego, niskie opłaty, zwolniony z posiadania tachografu i winiety - 11.800 zł. Kłodzko, tel. 0601/62-21-37 GI0FM7ME

POMOC DROGOWA MITSUBISHI CANTER, 1989 r., 220 tys. km, 2300 ccm, diesel, biały, zarejestr., ubezpieczony, wciągarka, nowe opony, stan techn. bdb - 12.000 zł. Tel. 0692/96-14-06 GI0FPLC3

POMOC DROGOWA PEUGEOT BOXER, 1994 r., 2500 ccm, diesel, ład. 1600 kg - 21.000 zł. Złotoryja, tel. 0503/09-20-40 GI0PTKH

POMOC DROGOWA VW LT 35, 1984 r., 200 tys. km, 2400 ccm, diesel, pełna platforma, oryg. zabudowa, dł. najazdu 5.20x2.20 m, najazdy chowane, hak, bliźniacze koła, nowe opony, na kat. B prawa jazdy, kogut sygnalizacyjny, RO, zarejestr., el. wciągarka sterowana pilotem, zdejmowane burty - 13.500 zł lub zam. na busa albo minivana. Gryfów Śląski, powiat lwówecki, tel. 0604/23-03-16 GI97M7M3H

POMOC DROGOWA VW LT 35, 1991 r., 188 tys. km, 2400 ccm, turbo D, 110 KM, ład. 1750 kg, najazdy, zarejestr. - 15.000 zł lub zamienię. Jelenia Góra, tel. 0502/72-32-98 GG9RJK49

POMOC DROGOWA VW LT 35, 1991 r., 188 tys. km, 2400 ccm, turbo D, żółty, zarej. jako specjalny, chowane najazdy, podwójna kabina, dmc 4300 kg, hak - 15.000 zł lub zam. na inne osobowe, dostawczy. Jelenia Góra, tel. 0608/84-90-36 GI97NMCT7

POMOC DROGOWA VW LT 46, 1998 r., 2500 ccm, TDI, żółty, po rem. kapitalnym silnika, nowa turbina, nowe opony, resory i amortyzatory, platforma 5 m wyłożona nową blachą aluminiową, zarej. jako specjalny, do 3.5 t, na kat. B prawa jazdy, mocna wciągarka Warn, szybki most, 3-osobowy, kogut sygnalizacyjny - 37.500 zł lub zamienię na samochód, motocykl. Wrocław, tel. 0889/02-10-21 GI0C3X9C

POMOC TECHNICZNA IFA L60, 1989 r., 69 tys. km, napęd 4x4, kontener, koła balonowe, wciągarka, w kraju od 2 dni, techn. sprawny, stan db, gotowy do rejestracji - 20.000 zł. Środa Śląska, tel. 0504/44-58-60 GI0F3JFN

FOTO **SANITARKA RENAULT MASTER**, 2002 r., 156 tys. km, 2500 ccm, dCi, biały, karetka z wyposażeniem, 100% bezwypadkowy, serwisowany, możliwa kontrola w serwisie Renault, bardzo zadbany, stan techniczny idealny, klimatyzacja 2-stref., Webasto, pełne wyposażenie el. i wiele innych dodatków, zapraszam do oglądania - 23.900 zł. Nysa, tel. 0500/43-54-85 II0FM9P9

FOTO SANITARKA VW AMBULANS, 2000 r., 2500 ccm, TDI, beżowy, pełna dokumentacja, sprowadzona, zarejestrowana, instalacja tlenowa, klimatyzacja, ogrzewanie Webasto, wyposażenie medyczne, stan techniczny bardzo dobry, lakier do małych poprawek - 21.900 zł. Winów k. Opola, tel. 0696/18-88-19, 077/457-24-53 autopol.opole@wp.pl KI3703759

SPRZEDAM WÓZKI WIDŁOWE KUPIĘ, WYNAJMĘ, ZAMIENIĘ, na uszkodzone, spalinowe, gazowe, elektr., udźwig 1.25 - 6 t, terenowe i inne; GPW Gliwice 2504, 2007, 2009, 2510, 2010, 3200, Rak, Bułgar 1792, 1733, 1786, 1663, Balkancar, Jumbo 5 t, Linde H45 - 50 szt. Sprzedam części z demontażu, maszty, silniki inne. Stara Huta, powiat milicki, tel. 0609/05-20-15 W01123517

WÓZ STRAŻACKI STAR 244, 1978 r., 2500 ccm, oryg. zabudowa, beczka na wodę o poj. 2500 l, napęd 4x4, przystawka do pompy, 6-osobowy, kogut sygnalizacyjny - 9.700 zł lub zam. na inny. Bolesławiec, tel. 0602/23-29-81 GG9XXLCE

WÓZEK WIDŁOWY, elektryczny, udźwig 1300 kg (słabe baterie) - 2.300 zł. Krotoszyn, tel. 0693/66-87-93 GI0FJ93C

WÓZEK WIDŁOWY, elektryczny, 3 siłowniki, z przodu chwytak - 2.000 zł. Przemków, powiat polkowicki, tel. 076/831-97-06, 0691/22-45-88 GI0EKKXA

WÓZEK WIDŁOWY DESTA, 4x4, udźwig 5 t, stan bdb - 28.000 zł. Ząbkowice Śląskie, tel. 0509/71-61-02 GI04CP3F

WÓZEK WIDŁOWY DESTA, 1989 r., spalinowy, terenowy, udźwig 3.500 kg, na bliźniaczych kołach, pełna kabina - 18.500 zł. Biadki, powiat krotoszyński, tel. 0606/31-91-77 GI0FPMXY

WÓZEK WIDŁOWY FENWICK, 1990 r., benz., inst. gaz., udźwig 4 t, wys. podnosz. 7 m, przesuw boczny, stan techn. bdb - 15.000 zł. Twardogóra, powiat oleśnicki, tel. 0508/03-20-55 GI0A9HLX

WÓZEK WIDŁOWY FIAT, benz., inst. gaz., udźwig 2 t, wys. podnoszenia 4.40 m, przesuw boczny, niski maszt - 12.000 zł lub zam. na samochód osobowy albo busa. Świebodzice, powiat świdnicki, tel. 074/854-27-44, 0601/96-79-46 GG9R7N3J

WÓZEK WIDŁOWY GPW, spalinowy - 6.000 zł. Kłodzko, tel. 0601/55-26-00 GI97F4T3N

WÓZEK WIDŁOWY GPW 2501, stan techn. bdb - 6.000 zł. Prusice, powiat trzebnicki, tel. 071/312-60-95, 0604/06-97-21 GG9LRKE3

WÓZEK WIDŁOWY GPW, Perkins, automatic, inst. gazowa, stan db - 8.000 zł. Wrocław, tel. 0501/79-43-50, 0501/14-71-59 GI97M7RR4

WÓZEK WIDŁOWY HYSTER, 4-cylindrowy silnik Perkins, udźwig 3.5 ton, wys. podnoszenia 5.5 m, stan db - 8.000 zł. Głogów, tel. 0608/22-41-97, 076/742-51-25 GI0CLMPM

WÓZEK WIDŁOWY HYSTER H3.00XMX, 1998 r., 44 kW, waga 4570 kg, udźwig 2470 kg, wys. podnoszenia 4615 mm, hydraul. regul. widły, oszklona kabina, stan bdb - 20.500 zł. Przylesie, powiat brzeski, tel. 0502/61-54-44, 077/412-41-00 w godz. 8-17 baurs@interia.pl GI04XMN3

WÓZEK WIDŁOWY IRION, udźwig 4 t - 12.000 zł. Węgliniec, powiat zgorzelecki, tel. 0888/17-47-14 GI0CAWPP

WÓZEK WIDŁOWY JUNGHEINRICH CD 16H, 1999 r. - 13.000 zł. Lwówek Śląski, tel. 0604/48-29-80 GI97LPKJR

WÓZEK WIDŁOWY KRAFT, 1989 r., 4-cylindr., udźwig 2250 kg, widły 900 mm, wys. podnoszenia 3200 mm - 11.000 zł. Zgorzelec, tel. 0507/08-88-37, 0507/08-88-38 GI0C4HTA

WÓZEK WIDŁOWY LINDE H 15T, benz., inst. gaz., udźwig 1.5 t, przesuw boczny - 11.000 zł. Ostrzeszów, tel. 0607/51-46-64 GI0EMWKN

WÓZEK WIDŁOWY LINDE H40D, 1980 r., udźwig 4 t, wspom. kierownicy, wys. masztu 3.20 m, wys. podnoszenia 5.80 m, maszt panoramiczny, sprow., stan bdb - 15.000 zł. Strzegom, powiat świdnicki, tel. 074/854-35-04, 0609/42-37-49 GI0FPCXM

WÓZEK WIDŁOWY LINDE H-16, 1999 r., benz., inst. gaz., wys. podnoszenia 4.70 m, wys. masztu 2.10 m, przesuw boczny, stan bdb - 15.500 zł. Oława, tel. 0603/37-71-00 GI07FCWR

WÓZEK WIDŁOWY LINDE, 2001 r., 1800 ccm, diesel, przeb. 10820 mtg, techn. sprawny, ważne badanie UDT - 23.000 zł. Lubań, tel. 0602/43-77-12 GI0F7NM4

WÓZEK WIDŁOWY LWÓW, udźwig 5 t - 17.500 zł. Lubań, tel. 0509/72-80-70 GG9R7MYT

WÓZEK WIDŁOWY MANITOU, silnik Perkins, 4-cylindr., wys. podnoszenia 4.5 m, udźwig 4 t, po rem. kapitalnym, napęd 4x4 - 26.000 zł lub zam. na samochód osobowy albo busa. Świebodzice, powiat świdnicki, tel. 074/854-27-44, 0601/96-79-46 GG9R7MYP

WÓZEK WIDŁOWY MITSUBISHI, 1998 r., benz., inst. gaz., udźwig 3.5 t, stan idealny - 21.000 zł. Bolesławiec, tel. 0509/72-80-70 GI9MX99K

WÓZEK WIDŁOWY MITSUBISHI, 1998 r., diesel, udźwig 1.5 t, wys. podnoszenia 4.4 m, przesuw boczny, pełne koła - 15.700 zł lub zam. na samochód osobowy albo busa. Świebodzice, powiat świdnicki, tel. 074/854-27-44, 0601/96-79-46 GG9R7MYL

WÓZEK WIDŁOWY O&K V25, 1987 r., silnik Mercedesa (do zamontowania) - 7.500 zł. Szczepanów, powiat średzki, tel. 0696/60-94-91, 071/396-85-15 GI97HCETK

WÓZEK WIDŁOWY RAK, udźwig 1.5 t, wspom. kierownicy, silnik Ursusa C-330, w ciągłej eksploat. - 4.600 zł. Bierutów, powiat oleśnicki, tel. 0696/36-17-71 GI0ERJ9A

FOTO **WÓZEK WIDŁOWY RAK** 7B, 1997 r., benz., inst. gaz., udźwig 1250 kg, napęd na gaz, wózek bardzo mało używany, serwisowany, do końca jeździł w jednej firmie, 100% oryginalny lakier, do kwietnia 2009 r., był pod dozorem UDT, pełna faktura VAT, stan bdb - 8.800 zł. Mirsk, powiat lwówecki, tel. 0606/64-09-98 II0EYMJH

WÓZEK WIDŁOWY SUCHEDNIÓW, udźwig 1200 kg, stan bdb - 4.000 zł. Bielawa, powiat dzierżoniowski, tel. 0796/40-55-52 GI077XKK

WÓZEK WIDŁOWY SUCHEDNIÓW, elektr., stan bdb, udźwig 1.200 kg, elektryczny, prostownik do ładowania, DTR - 3.600 zł. Bielawa, powiat dzierżoniowski, tel. 074/833-22-18, 0501/35-86-14 GI07JNJA

WÓZEK WIDŁOWY TOYOTA, 1989 r. - 11.500 zł. Oleśnica, tel. 0669/93-08-45 GI0FPKKR

WÓZEK WIDŁOWY TOYOTA 5FG15, 1992 r., udźwig 1.5 t, wys. masztu 2.10 m, wys. podnoszenia 3.30 m, wspom. kierownicy, stan bdb, sprow. - 13.000 zł. Strzegom, powiat świdnicki, tel. 0609/42-37-49, 074/854-35-04 GI97N79C4

WÓZEK WIDŁOWY YALE, benz., inst. gaz., udźwig 1,5 t, stan bdb, sprowadzony - 7.500 zł. Milicz, tel. 0602/35-71-64 GI04CPR4

WÓZEK WIDŁOWY ZREMB GLIWICE, 1989 r., diesel, 2 tłoki, udźwig 1800 kg, widły 800 mm, wys. podnoszenia 3200 mm - 8.500 zł. Zgorzelec, tel. 0507/08-88-37, 0507/08-88-38 GI97F7HTN

ZAMIATARKA CITYMASTER 300, 2002 r., waga 1750 kg, szczotki pojemnik 250, diesel, 16 kW - 32.700 zł. Przylesie, powiat brzeski, tel. 077/412-41-00 w godz. 8-17, 0502/61-54-44 baurs@interia.pl GI0FPLMY

ZAMIENIĘ AUTOKEMPING IVECO 35-10, 1990 r., 180 tys. km, 2500 ccm, turbo D, bordowy, dł. 7 m, bliźniacze koła, przerobiony w Niemczech, zarejestr. jako specjalny, wyposaż. kempingowe, 2 szyberdachy, okna uchylne, hak, sosnowa boazeria, ocieplony, wyposażony - 13.500 zł - na osobowy, busa lub minivana. Jelenia Góra, tel. 0604/23-03-16 GG9PKFNK

ZAMIENIĘ AUTOKEMPING VW TRANSPORTER T3, 1981 r., 1600 ccm, diesel, czerwony, kuchenka gazowa, zlewozmywak (kran z pompką), lodówka 12/230 V, rozkładane łóżko, bagażnik na rowery, hak, podnoszony dach, szyberdach, alarm, zderzaki w kolorze samochodu, zarejestr., opłacony, atrakc. wygląd, stan db - na vana, busa lub inne propozycje. Wrocław, tel. 0788/72-35-71 GI0EHKHJ

TERENOWE

ASIA ROCSTA CABRIO, 1991 r., 85 tys. km, 2000 ccm, benz., zielony met., sprowadzony, napęd 4x4, twardy dach - 8.300 zł. Nysa, tel. 0791/46-69-96, 0794/36-20-71 GI0FPHEY

ASIA ROCSTA CABRIO, 2000 r., 120 tys. km, 2200 ccm, diesel, czarny met., sprowadzony, zarejestr., napęd 4x4 - 16.200 zł. Nysa, tel. 0791/46-69-96, 0794/36-20-71 GI0F3L37

FOTO BMW X3 SUV, 2006 r., 2000 ccm, diesel, 150 KM, zielony metalik, skórzana tapicerka w beżowym kolorze, 6 biegów, skórzana kierownica wielofunkcyjna, mała nawigacja, podgrzewane fotele, klimatronic 2-stref., parktronic (przód/tył), el. lusterka fotochromowe, halogeny, alufelgi 17", czujnik deszczu i zmierzchu - 74.900 zł. Rydzyna, powiat leszczyński, tel. 0511/33-11-66, 0511/33-11-88 www.autowega.autogielda.pl artur10@onet.pl KI3643469

BMW X3 4WD, 2006 r., 95 tys. km, 2000 ccm, diesel, grafitowy met., 6-bieg., klimatronic, ABS, ASR, ESP, parktronic, bez wypadku, stan idealny, zarejestr. - 63.000 zł. Wrocław, tel. 0601/41-79-44 GI0CC97F

FOTO **BMW X3** EXECUTIVE, 2006/07 r., 130 tys. km, 2000 ccm, 150 KM, stalowy metalik, 4x4, 6-biegowy, 10-airbagów, ksenony, kontrola trakcji, klimatyzacja, czarna skórzana tapicerka, el. szyby, kierownica multimedialna, tempomat, alarm, alufelgi 18", atrakcyjny wygląd, świeżo sprowadzony, bez wypadku, zadbany, serwisowany, stan idealny - 65.900 zł. Paszków, powiat kłodzki, tel. 0796/80-58-39 II0F94XX

BMW X5, 2001 r., 208 tys. km, 3000 ccm, diesel 186 KM, srebrny met., skórzana tap., szyberdach, progi aluminiowe, klimat., pełne wyposaż., zarejestr., stan idealny - 53.000 zł. Legnica, tel. 0609/51-39-82 GI0F379C

BMW X5, 2002 r., 140 tys. km, 3000 ccm, benz., pełne wyposażenie, stan idealny, zarejestr. w kraju - 55.000 zł. Krotoszyn, tel. 0888/67-98-38, 0889/98-20-20 GG9TFT93

CHEVROLET BLAZER, 2002 r., czarny, luksusowe wyposażenie, stan jak nowy - 24.700 zł. Tel. 0662/33-95-07 GI07PCH7

CHEVROLET EQUINOX, 2005 r., 76 tys. km, 3400 ccm, benz., inst. gaz., czarny met., alufelgi, klimat., airbag, tempomat, ABS, ESP, TC, el. szyby, hak, immob., przyciemn. szyby, sensor zmierzchu, nowa inst. gazowa, relingi dach. - 45.000 zł. Wrocław, tel. 0605/99-97-26 GI0FK3XJ

CHRYSLER PACIFICA, 2007 r., 21 tys. km, 4000 ccm, benz., niebieski, 6-bieg., skórzana tap., automatic, stan idealny, ważne OC i przegląd, bez wypadku - 85.000 zł. Wrocław, tel. 0664/51-31-98 GG9LPKTN

DAEWOO MUSSO 602 L, 1998 r., 2900 ccm, TDI, srebrny, alufelgi, wyposaż. el., airbag, ABS, hak - 13.500 zł lub zam. na Mercedesa Vito, vana, autolawetę, inne propoz. Tel. 0666/39-52-22 GI97FAXL3

DAIHATSU FEROZA CABRIO, 1990 r., 1600 ccm, benz. 16V, czarny, napęd 4x4, blokada reduktora, alufelgi, c. zamek, wspom. kierownicy, zdejmowany dach - 6.300 zł. Opole, tel. 0503/10-31-15 GI0CXHEL

DAIHATSU ROCKY, 1989 r., 2800 ccm, diesel, zielony, 3-drzwiowy, zarejestr., w ciągłej eksploat., do małych poprawek - 8.500 zł. Zgorzelec, tel. 0607/46-82-20, 0693/07-13-55 GI0A7ALF

FORD EXPLORER, 1994 r., 4000 ccm, benz., inst. gaz., zielony met., napęd 4x4, wspom. kierownicy, ABS, c. zamek, klimat., stan bdb, zarejestr., ubezpieczony - 8.700 zł. Chojnów, powiat legnicki, tel. 0513/70-94-71 GI0AMJX7

FORD MAVERICK, 1993/95 r., 170 tys. km, 2400 ccm, benz., 5-drzwiowy, sprow. ze Szwajcarii - 9.800 zł. Świdnica, tel. 0605/29-34-36 GI0FPEM3

FORD MAVERICK LONG, 1998 r., 2700 ccm, TDI, szary metalik, 5-drzwiowy, klimat., orurowany, podesty, wlot powietrza na masce, napęd 4x4, wspom. kierownicy, ABS, parktronic, 4 el. szyby, szyberdach i reg. lusterka, c. zamek + pilot, RO, relingi dach., hak, airbag, alufelgi, roleta, zarejestr., ubezpieczony - 20.800 zł lub zamienię. Kłodzko, tel. 0609/45-10-70, 074/867-77-58 GI0FEAX9

GMC YUKON, 2003 r., 5700 ccm, 8-osobowy, pełne wyposaż. - 64.000 zł. Roztoka, powiat świdnicki, tel. 0663/37-49-30 GI97FETCT

HONDA CR-V, 1998 r., 194 tys. km, 2000 ccm, 16V, złoty met., zarejestr., ks. serwisowa, ABS, airbag, el. szyby, el. szyberdach, el. lusterka, c. zamek, wspom., alufelgi, halogeny, II właśc., stan bdb - 19.900 zł. Strzelin, tel. 0728/99-40-18, 071/392-38-76 GI04XJNY

HONDA CR-V, 1998 r., 2000 ccm, 136 KM, miedziany metalik, napęd 4x4, klimat., ABS, alufelgi, c. zamek, el. szyby i reg. lusterka, RO + CD, 2 airbagi, zarejestr., ważne OC i przegląd - 17.800 zł lub zamienię. Wrocław, tel. 0663/38-88-88 GI07THJR

HONDA CR-V, 1998/99 r., 157 tys. km, 2000 ccm, 16V, złoty met., zarejestr., od 2 lat w kraju, bez wypadku, napęd 4x4, szyberdach, pełne wyposaż. elektr., wspom. kierownicy, alufelgi, RO + CD, garażowany, kanapa dzielona - 17.500 zł lub zamienię na tańszy. Brzeg, tel. 077/416-51-41, 0502/29-27-27 GI0CX74A

HYUNDAI GALLOPER, 1998 r., 160 tys. km, 2500 ccm, TDI, 100 KM, ciemnozielony, 3-drzwiowy, klimat., wszystkie elektr. dodatki, nowy rozrząd, zarejestr. jako ciężarowy, stan idealny, przygotowany do rejestr. - 13.500 zł. Lwówek Śląski, tel. 0791/06-82-01 GI0FPFYR

HYUNDAI GALLOPER, 1999 r., 199 tys. km, 2500 ccm, TDI, bordowy, sprow. z Niemiec w 2009 r., zarejestr., bez wypadku, ABS, klimat., el. szyby, lusterka, hak 3.5 t, alufelgi, 4x4, techn. sprawny, RO, c. zamek, alarm, nadkola, listwy drzwi, 7-osobowy, opony 90% - 17.500 zł. Kępno, tel. 0668/47-55-02, 0502/38-52-48 GI0FEHMF

HYUNDAI GALLOPER, 1999 r., 200 tys. km, 2500 ccm, TDI, oliwkowy met., 3-drzwiowy, hak, alufelgi, stan bdb - 16.500 zł. Leśna, powiat lubański, tel. 075/721-16-32, 0887/71-87-28 GI94CWMJH

HYUNDAI GALLOPER, 1999 r., 150 tys. km, 2500 ccm, TDI, srebrny met., klimat., el. szyby, el. lusterka, skórzana tap., alufelgi, napęd 4x4, RO z CD, kpl. kluczy, c. zamek + pilot, alarm, 5-drzwiowy, stan bdb - 13.900 zł. Sobótka, powiat wrocławski, tel. 0781/28-10-55, 0783/12-40-44 GI0AMKJJ

HYUNDAI GALLOPER, 2000/01 r., 3000 ccm, benz., automatic, pełne wyposaż. oprócz skórzanej tap. - 13.500 zł. Wrocław, tel. 0787/19-85-34 GI0ARYPX

HYUNDAI GALLOPER INNOVATION, 2001 r., 72 tys. km, 3000 ccm, V6, srebrny met., 3-drzw., skórzana tap., automatic, klimat., ABS, airbag, alufelgi, w 100% bez wypadku, f-ra - 19.900 zł. Tel. 0601/75-71-11 GI0F7Y79

HYUNDAI SANTA FE, 2002 r., 105 tys. km, 2700 ccm, V6, srebrny, pełne wyposaż., skórzana tapicerka, automat. skrzynia bieg., Tiptronic, szyberdach, hak, napęd 4x4 - 23.000 zł. Kłodzko, tel. 0501/93-99-39 GI0FM7YM

HYUNDAI SANTA FE, 2002 r., 130 tys. km, 2000 ccm, D, srebrny met., RO, ABS, ESP, klimatyzacja, el. szyby, 4 airbagi, skórzana tap., alufelgi, serwisowany, I właściciel, bezwypadkowy, stan bdb, w kraju - 28.900 zł lub zamienię. Złotoryja, tel. 0602/24-40-42 GI0C9REC

HYUNDAI SANTA FE, 2003 r., 98 tys. km, 2300 ccm, benzyna, granatowy metalik, 4 airbagi, ABS, klimatronic, skórzana tapicerka, tempomat, el. szyby i reg. lusterka, reflektory, alufelgi, ks. serwisowa, zarejestr., stan bdb - 29.900 zł lub zam. na inny. Kłodzko, tel. 0693/40-54-47 GI07JNCC

HYUNDAI TERRACAN, 2004 r., 160 tys. km, 2900 ccm, CRDI, 170 KM, zielony met., skórzana tap., drewn. wykończenia i kierownica, el. 4 szyby, el. lusterka, napęd 4x4, automatic, oryg. orurowany, ABS, ESP, 4 airbagi, alarm, halogeny, hak, nowe opony, alufelgi, serwis. w ASO, kupiony w salonie w kraju, garażowany, zadbany, RO z CD - 39.900 zł. Wrocław, tel. 0507/75-82-29 GI09T43F

ISUZU TROOPER LONG, 1989 r., 2600 ccm, benz., inst. gaz., zielony met., 5-drzw., RO, hak, orurowany, progi, nowe opony, silnik do złożenia, głowica po regeneracji, koszt 1.500 zł, sprawne napędy, możl. transp. - 3.500 zł. Tel. 0603/80-40-85 GI0797KY

ISUZU TROOPER LONG, 1990 r., 245 tys. km, 2800 ccm, TDI, czerwony, c. zamek, hak, wspom. kierownicy, radio, ważne OC i przegląd do 02.2011 roku, sprawne napędy, do poprawek blacharskich - 5.700 zł. Bolków, powiat jaworski, tel. 0662/24-91-90 GI0C3LN9

ISUZU TROOPER, 1991 r., 2200 ccm, turbo D, wspom. kierownicy, c. zamek, napęd 4x4, orurowany - 4.900 zł. Bolesławiec, tel. 0505/43-53-82 GI97CARXT

ISUZU TROOPER, 1992 r., 2600 ccm, benz. - 3.000 zł. Brzeg, tel. 0604/55-15-13 GI0FPHNT

FOTO **ISUZU TROOPER**, 1992 r., 3100 ccm, TDI, wersja angielska, polskie ubezpieczenie do 07.2004 r., pojazd przyjechał na kołach, posiada niewielkie uszkodzenie (lewy przedni narożnik), auto z nowym alternatorem (koszt nowego 216 funtów), pojazd bez prawa rejestracji, przebieg 138 tys. mil - 4.950 zł do negocjacji. Zgorzelec, tel. 0601/56-33-64 II0FPJAR

FOTO JEEP GRAND CHEROKEE LIMITED, 1994 r., 165 tys. km, 4000 ccm, benz., inst. gaz., czerwony, 183 KM, automat. skrzynia bieg., ABS, 4x4, hak, el. szyby i lusterka, klimatyzacja, skórzana tap., alufelgi, centr. zamek, alarm, airbag, wspomaganie kierownicy, komputer, tempomat, sprowadzony, bez wypadku - 12.900 zł, możliwe raty, transport do 100 km gratis. Wojcieszów, tel. 0605/62-70-21 www.rsbus.autogielda.pl KI3009719

FOTO JEEP GRAND CHEROKEE, 1996 r., 179 tys. km, 2500 ccm, TD, zielony metalik, 4x4, zarejestr., klimat., 5-drzw., garaż., kier. niepalący, I właśc., sprow., ABS, el. lusterka, alufelgi, c. zamek, el. szyby, airbag, reg. kier., tap. skórzana, wspom. kier., obrotom., szyby aterm., el. fotele, hak, el. lusterka, stan bdb, faktura VAT - 13.700 zł, możliwość rat. Ząbkowice Śląskie, tel. 0506/18-32-52, 0506/18-32-53, 0608/08-91-43 www.kalmar.autogielda.pl jerzymajerczyk@vp.pl KI0509550

JEEP GRAND CHEROKEE, 1997 r., 5200 ccm, benz., ciemnozielony, pełne wyposaż., przygotowany do rejestr. - 18.000 zł. Bolesławiec, tel. 0511/68-23-45 GI09FCPJ

JEEP GRAND CHEROKEE LIMITED, 1997 r., 164 tys. km, 5200 ccm, benz., granatowy met., wspom. kierownicy, tempomat, el. szyby i lusterka, sekwencyjna inst. gazowa, pełne wyposaż. elektr., skórzana tap., relingi dach., alufelgi, karta pojazdu, techn. sprawny - 18.000 zł. Kłodzko, tel. 0601/49-69-64 GI0A7KML

JEEP GRAND CHEROKEE, 1997 r., 5200 ccm, benz., inst. gaz., bordowy met., inst. gaz. z sekwencyjnym wtryskiem, najbogatsza wersja wyposaż., sprowadzony, zarejestr. - 15.900 zł lub zamienię. Strzelin, tel. 0608/46-89-32, 071/392-34-50 GI0CALMM

JEEP GRAND CHEROKEE LIMITED, 1997 r., 5200 ccm, benz., pełne wyposaż. - 16.000 zł lub zamienię. Wrocław, tel. 0790/43-13-32 GI04M7J3

JEEP GRAND CHEROKEE, 2000 r., 70 tys. km, 4000 ccm, benz., inst. gaz., bordowy met., pełne wyposaż., stan bdb - 19.500 zł lub zamienię. Rawicz, tel. 0607/78-08-20 GI979XXLP

JEEP GRAND CHEROKEE LAREDO, 2001 r., 140 tys km, 4000 ccm, V8, złoty met., bogate wyposaż., sprow. z USA, w kraju od miesiąca, zarejestr., ważne OC i przegląd, stan bdb - 23.500 zł. Brzeg Dolny, powiat wołowski, tel. 0604/31-72-76, 071/319-54-90 GI0FEAKY

JEEP GRAND CHEROKEE LIMITED, 2001 r., 3100 ccm, diesel, zielony met., napęd 4x4, pełne wyposaż., skórzana tap., komputer pokładowy, pełne wyposaż. elektr., zarejestr. w kraju, stan techn. i wizualny bdb, ważne OC i przegląd - 27.900 zł. Wrocław, tel. 0661/27-11-73, 0693/44-86-35 GI0CJJRY

JEEP GRAND CHEROKEE LIMITED EXCLUSIVE, 2001/02 r., 3100 ccm, TDI, brązowy met., zarejestr., stan idealny, oryg. lakier, nawigacja, klimatronic 2-stref., tempomat, fotele z pamięcią, skórzana tap., komputer, RO z CD, atrakc. wygląd, napęd 4x4, 5-drzw., 6 airbagów, antynapad, zadbany, garażowany, pełne wyposaż. elektr., alufelgi - 31.900 zł, możliwe raty lub zamienię. Paczków, powiat nyski, tel. 0724/36-89-94 GI97HT939

JEEP GRAND CHEROKEE, 2002 r., 4000 ccm, benz., inst. gaz., wiśniowy met., bez wypadku - 35.000 zł. Strzegom, powiat świdnicki, tel. 0603/87-72-97 GI04XE4J

JEEP GRAND CHEROKEE, 2002 r., 100 tys. km, 4000 ccm, benz., inst. gaz., szaro-srebrny met., automatic, c. zamek, 4 airbagi, el. regul. lusterka, el. szyby, wspom., klimat., welurowa tap., bez wypadku, stan bdb - 35.000 zł. Wrocław, tel. 0692/70-77-33

KIA SORENTO LX, 2006 r., 47 tys. km, 2400 ccm, benz., inst. gaz., srebrny, 4x4, pełne wyposaż. elektr., hak, alufelgi, RO z CD, ks. serwisowa - 43.000 zł. Rawicz, tel. 0665/08-28-77 GI0C4P3J

KIA SPORTAGE, 1996/97 r., 150 tys. km, 2000 ccm, benz., inst. gaz., srebrny met., inst. gaz. na gwarancji, pełne wyposaż. elektr., szyberdach, wspom. kierownicy, c. zamek, RO, orurowany, hak odpinany, napęd 4x4, w kraju od 6 mies., stan bdb - 8.800 zł lub zamienię. Lubań, tel. 0697/73-05-23 GI0MWHT

FOTO **KIA SPORTAGE**, 2001 r., 96 tys. km, 1998 ccm, TDI, 110 KM, zielony metalik, 4x4, sprowadzony w tym tygodniu, 5-drzw., bez wypadku, garażowany, kierowca niepalący, pełna dokument., serwisowany, sprowadzony, ABS, c. zamek, el. szyby (4), el. lusterka, klimatyzacja, 2 pod. pow., reg. kierownica, tapicerka welurowa, wspom. kier. - 22.900 zł. Jelenia Góra, tel. 0725/56-18-33 mellomanka@o2.pl II0F7JKC

KIA SPORTAGE, 2001 r., 106 tys. km, 1998 ccm, TDI, 110 KM, ciemnozielony, 4x4, bez wypadku, garażowany, kierowca niepalący, pełna dokument., I właściciel, serwisowany, sprowadzony, zarejestrowany, ABS, c. zamek, el. szyby, el. lusterka, klimatyzacja, 2 pod. pow., reg. kierownica, tapicerka welurowa, wspom. kier. - 23.900 zł do negocjacji. Lubin, tel. 0603/56-03-98 trojrog@o2.pl II0CY4MR

LADA NIVA TAJGA, 1999 r., 40 tys. km, 1900 ccm, diesel, zielony, I właśc., oryg. lakier, bez wypadku, garażowany, z salonu, oryg. silnik diesla, 5-bieg., wspom. kierownicy, hak, nowe opony terenowe i szosowe, zarejestr., eksploatowany tylko na polowania - 11.800 zł. Oława, tel. 0606/12-42-14 GI07LYXP

LADA NIVA 21214, 2005 r., 64 tys. km, 1700 ccm, pełny wtrysk, bez wypadku, I właśc., z salonu, napęd 4x4, blokady mostów, RO, oryg. lakier, garażowany, stan bdb, ważne OC i przegląd, 2 kpl. opon - 13.900 zł. Wałbrzych, tel. 0515/36-54-78 GI97REWE3

LAND ROVER DISCOVERY, 1996 r., 280 tys. km, 2500 ccm, turbo D, srebrny met., pełne wyposaż. oprócz skórzanej tap., nieeksploat. w terenie, serwisowany, na oryg. częściach - 17.500 zł. Tel. 062/734-91-93 GI0C9XHE

FOTO LAND ROVER DISCOVERY TD5, 2003 r., 160 tys. km, 2500 ccm, TDI 140 KM, szary metalik, 5-drzw., I właściciel w kraju, zarejestrowany, ABS, alarm, alufelgi, c. zamek, el. szyby (4), el. lusterka, klimatyzacja klimatronic, 2 pod. pow., reg. kierownica, RO, szyberdach, tapicerka skórzana, wspom. kier., stan b. dobry - 39.900 zł. Winów k. Opola, tel. 0696/18-88-19, 077/457-24-53 autopol.opole@wp.pl KI0642140

LAND ROVER FREELANDER, 1998/99 r., 125 tys. km, 2000 ccm, TDI, błękitny met., napęd 4x4, wspom. kierownicy, ABS, TC, el. szyby, el. lusterka, klimat., ksenony, 2 airbagi, stan idealny - 22.800 zł. Opole, tel. 077/441-15-55, 0600/01-23-90 GI97R3JLN

LAND ROVER FREELANDER, 1999 r., 2000 ccm, diesel, szary met., 4-drzwiowy, ABS, napęd 4x4, el. szyby, el. lusterka, klimat., alufelgi, c. zamek, 2 airbagi, RO z CD, immob., welurowa tap., zarejestr., hamulec górski - 20.900 zł. Legnica, tel. 0783/32-49-33 GI0FPM3J

LAND ROVER FREELANDER, 1999 r., 1800 ccm, benz., złoty met., alufelgi, pełne wyposaż. oprócz skórzanej tap., zarejestr. - 19.000 zł. Siechnice, powiat wrocławski, tel. 0696/16-21-44, 0694/55-55-03, 0691/14-02-75 GI97LWEFJ

LAND ROVER FREELANDER, 1999 r., 2000 ccm, diesel, ciemnozielony, alufelgi - 18.000 zł. Wrocław, tel. 0696/16-21-44 GI0FHWHP

LAND ROVER FREELANDER, 1999 r., 175 tys. km, 1800 ccm, benz., 3-drzwiowy, ABS, c. zamek, klimat., el. szyby, el. lusterka, RO, 2 airbagi, hak, szyberdach, 4x4, alufelgi, bez wypadku - 16.000 zł + opłaty. Ząbkowice Śląskie, tel. 0724/74-85-22 GI0FECP3

LAND ROVER FREELANDER, 2000 r., 180 tys. km, 2000 ccm, TDI, granatowy met., klimat., ABS, ESP, RO z CD, alufelgi, pełne wyposaż. elektr., 4 airbagi, zarejestr., zadbany - 20.900 zł. Jastrzębie-Zdrój, tel. 0883/70-55-95 GI0C9PTK

LAND ROVER FREELANDER, 2000 r., 1800 ccm, wtrysk, czarny, skórzana tap., stan bdb, zarejestr., ubezpieczony - 26.000 zł. Kłodzko, tel. 0601/91-16-58 GI0FM9L7

LAND ROVER FREELANDER, 2000 r., 1800 ccm, benz., pełne wyposaż. - 17.000 zł. Oława, tel. 0665/01-88-00 GI0FPLWN

LAND ROVER FREELANDER LONG, 2000 r., 170 tys. km, 2000 ccm, turbo D, zielony met., kupiony w Niemczech, zarejestr., ubezpieczony, po wymianie pasków i filtrów, napęd 4x4, wspom. kierownicy, ABS, airbag, RO, klimat., el. szyby, el. lusterka, relingi dach., alufelgi, c. zamek, stan bdb - 21.500 zł. Wałbrzych, tel. 074/844-18-33, 0604/46-47-72 GI0FK3YM

LAND ROVER FREELANDER LONG, 2000 r., benz., wiśniowy met., zarejestr., ubezpieczony, wspom. kierownicy, ABS, c. zamek, alarm, alufelgi, napęd 4x4, el. szyby, el. lusterka, welurowa tap., podłokietnik, RO, klimat., stan techn. bdb - 17.500 zł. Wałbrzych, tel. 074/844-18-33, 0604/46-47-72 GI0FK434

LAND ROVER FREELANDER, 2004/05 r., 77 tys. km, 2000 ccm, TD4, czarny met., po liftingu, klimat., skórzana tap., el. szyby, el. lusterka, ABS, ASR, komputer, RO z CD, 6 airbagów, alufelgi, hak, alarm, wersja europejska, ks. serwisowa, 2 oryg. kluczyki, garażowany, oryg. przebieg - 34.900 zł. Wałbrzych, tel. 0516/32-60-95 GI0F7TLM

FOTO LAND ROVER RANGE ROVER SUV, 2004 r., 3000 ccm, HSE, diesel, czarny metalik, automatyczna skrzynia biegów, skórzana tapicerka, duży system nawigacji, pneumatyczne zawieszenie, TV, el. reg. fotele z pamięcią, ksenony, skórzana kierownica wielofunkcyjna, blokada dyferencjału, parktronic (przód/tył), podgrzewana przednia szyba - 64.900 zł. Rydzyna, powiat leszczyński, tel. 0511/33-11-66, 0511/33-11-88 www.autowega.autogielda.pl artur10@onet.pl KI0699060

LAND ROVER RANGE ROVER SPORT, 1997/98 r., 160 tys. km, 4600 ccm, benz., inst. gaz., zielony, inst. gaz z sekwencyjnym wtryskiem, skórzana tap., 2 airbagi, klimatronic, stan idealny - 27.500 zł. Oława, tel. 0601/41-79-44 GI07PCYP

MERCEDES G 290 GL, 1992 r., 2900 ccm, diesel, biały, 4-drzw., alufelgi, stan bdb - 35.000 zł. Legnica, tel. 0604/82-22-47 GI0FK4ME

MERCEDES GL 420, 2007 r., 90 tys. km, 4200 ccm, diesel, złoty met., 12 airbagów, klimatronic, biksenony skrętne, pneumatyczne zawieszenie, skórzana wentylowana tap., nawigacja z DVD i TV, najbogatsza wersja wyposaż., w 100% bez wypadku, homolog. na ciężarowy, stan idealny (jak nowy), 7-osobowy, zarejestr. - 240.000 zł. Oława, tel. 0601/41-79-44 GI0HAXW

MERCEDES ML 270, 2001 r., 2700 ccm, CDI, czarny, I właśc. w kraju, skórzana tap., ABS, ESP, wspom. kierownicy, podgrz. fotele, tempomat, 6 airbagów, kolorowy telewizor z DVD, el. szyby, el. lusterka, alufelgi - 46.800 zł. Opole, tel. 077/441-15-55, 0600/01-23-90 GI97HNHAK

MERCEDES ML 270, 2002/03 r., 2700 ccm, diesel, po liftingu, orurowany, nawigacja, pełne wyposaż. - 53.000 zł lub zamienię. Oława, tel. 0665/01-88-00 GI04JYMT

MERCEDES ML 320 163, 1998 r., 3200 ccm, benz., inst. gaz., czarny, orurowany, pełne wyposaż., jasna kremowa skórzana tap., atrakc. wygląd, Car Audio - 31.500 zł. Kamieniec Ząbkowicki, tel. 0692/48-62-94 GI0FPACM

MERCEDES ML 350, 2006 r., 30 tys. km, błękitny met., kremowa skórzana tapicerka, pełne wyposażenie, faktura VAT - 130.000 zł. Lwówek Śląski, tel. 0604/48-29-80 GG9N4ATN

MITSUBISHI L200 CLUB CAP, 2008 r., 30 tys. km, 2500 ccm, diesel, kupiony w salonie w kraju, po liftingu, stan bdb - 48.000 zł. Wrocław, tel. 0608/84-92-20 GI0FPLEL

FOTO MITSUBISHI OUTLANDER SUV, 2003/04 r., 2000 ccm, 16V, benz., stalowy met., ABS, wspom. kier., I właśc., od dwóch dni w Polsce, po wszelkich opłatach (koszt rej. 245 zł), nowa instalacja gazowa sekwencyjna, autoalarm, dwa komplety opon, 100% bezwypadkowy, serwisowany do końca, klimatyzacja, 4 el. szyby i lusterka, wspom. kier. - 31.900 zł możliwe raty bez zaświadczeń o zarobkach lub zamienię. Legnica, tel. 0790/55-44-20 KI2770159

MITSUBISHI PAJERO, 1989 r., 3000 ccm, benz., inst. gaz., stan db - 6.000 zł. Zgorzelec, tel. 075/778-21-64 GI07TC3H

MITSUBISHI PAJERO, 1989 r., 3000 ccm, benz., inst. gaz. - 7.500 zł. Zgorzelec, tel. 075/778-21-64 GI0EYRKR

MITSUBISHI PAJERO, 1992 r., diesel, szary, stan db, napęd 4x4, krótki - 10.900 zł. Nowa Wieś, powiat kłodzki, tel. 0609/93-05-03, 0609/89-16-00 GI0FPFFL

MITSUBISHI PAJERO, 1993/94 r., 2500 ccm, TDI, granatowy met., wersja krótka, 3-drzwiowy, zarejestr., ubezpieczony, pełne wyposaż. elektr., stan bdb - 11.990 zł lub zamienię na inny, może być uszkodzony. Jelenia Góra, tel. 0604/35-22-07, 0605/14-58-94 GI97LW7H7

MITSUBISHI PAJERO, 1995 r., 3000 ccm, benz., inst. gaz., stan bdb, alufelgi - 12.500 zł. Mysłowice, powiat lwówecki, tel. 0728/85-67-60 GI0EYPNT

MITSUBISHI PAJERO LONG, 1996 r., zielony met., 5-drzwiowy, alufelgi, wszystkie elektr. dodatki, klimat., drewn. dodatki, zarejestr. w kraju - 15.900 zł. Ząbkowice Śląskie, tel. 0503/35-34-48 GI0A7KWW

MITSUBISHI PAJERO MONTERO, 1998/99 r., 2800 ccm, TDI, granatowy met., zarejestr., ubezpieczony, skrzynia biegów Super Select, blokada reduktora, blokada mostu, alufelgi, klimat., wszystkie elektr. dodatki - 18.990 zł lub zamienię. Jelenia Góra, tel. 0605/14-58-94, 0604/35-22-07 GG974MPKM

MITSUBISHI PAJERO, 2001 r., 2500 ccm, diesel, pełne wyposaż. elektr., klimat., skórzana tap., alufelgi, 3-drzwiowy, zarejestr. w kraju - 32.500 zł. Ząbkowice Śląskie, tel. 0503/35-34-48 GI0CT7KE

MITSUBISHI PAJERO, 2002 r., 179 tys. km, 3200 ccm, DI-D, srebrny met., zarejestr., napęd 4x4, el. szyby, el. lusterka, 8 airbagów, welurowa tap., 2 kpl. kół, alufelgi - 51.200 zł. Nysa, tel. 0791/46-69-96, 0794/36-20-71 GI0CRPR3

MITSUBISHI PAJERO, 2002 r., 133 tys. km, 2500 ccm, diesel, srebrny, 3-drzw. - 16.900 zł. Ścinawa, powiat lubiński, tel. 0888/63-80-35 GI0ERJKM

MITSUBISHI PAJERO, 2004 r., 250 tys. km, 3200 ccm, złoty metalik, silnik 2006r., pełne wyposaż., 7-osobowy, faktura - 69.000 zł. Pleszew, tel. 0510/11-74-90 GI0FPN3M

NISSAN NAVARA PICK-UP, 2007/08 r., 72 tys. km, 2500 ccm, TDI, plastikowa zabudowa, z salonu w kraju, serwisowany, nowe opony, bez wypadku, hak, pełne wyposaż. oprócz skórzanej tap., stan idealny - 80.000 zł. Wrocław, tel. 0601/74-74-78 GI97CRLNN

NISSAN PATHFINDER, 1999 r., 199 tys. km, 3300 ccm, złoty metalik, el. szyby, el. lusterka, szyberdach, klimatronic, alufelgi, DVD, TV, skórzana tap. - 24.600 zł. Stawiszyn, powiat kaliski, tel. 0500/22-09-74 GI0FPN33

NISSAN PATROL, 1992 r., 2800 ccm, TDI, czerwony, wspom. kierownicy, szyberdach, el. szyby, 7-osobowy, stan bdb - 12.800 zł. Lądek-Zdrój, powiat kłodzki, tel. 0603/84-87-15 GI97KYT3H

NISSAN PATROL GR LONG, 1995 r., 180 tys. km, 2800 ccm, diesel, czerwony, bez wypadku - 19.500 zł. Legnica, tel. 0602/26-63-74, 0602/41-08-72 GI0F7LTW

NISSAN TERRANO, 1989 r., 2400 ccm, benz., niebieski, 3-drzwiowy, nowe zawieszenie, stan silnika i skrzyni bieg. bdb - 5.500 zł. Lądek-Zdrój, powiat kłodzki, tel. 0785/94-28-37 GI97HNLN3

NISSAN TERRANO, 1992/93 r., 2400 ccm, benz., granatowy, napęd 4x4, c. zamek, wspom. i reg. kierownicy, el. szyby i lust., RO + głośniki, dziel. tylna kanapa, garażowany, stan idealny - 10.900 zł lub zamienię. Świdnica, tel. 0781/02-02-02 GG9P4WRN

NISSAN TERRANO, 1995 r., 220 tys. km, 3000 ccm, V6, benz., granatowy, inst. gazowa, 5-drzwiowy, 4 el. szyby, c. zamek, szyberdach, el. lusterka, tempomat, przełożenia terenowe, reg. twardość zawieszenia, hak, relingi dach., opony zimowe + wielosezonowe Goodyear AT - 9.900 zł. Bystrzyca Kłodzka, tel. 0665/28-77-84, 0607/88-65-74 GI0FPFJ3

NISSAN TERRANO I, 1995 r., 240 tys. km, 2700 ccm, diesel, 4-drzwiowy, hak, progi, szyberdach, el. szyby, el. lusterka, ważne OC i przegląd, do małych poprawek - 10.900 zł. Jelenia Góra, tel. 0601/88-12-62, 075/713-72-14 GI0APJJP

NISSAN TERRANO II LONG, 1995 r., 190 tys. km, 2400 ccm, benz., inst. gaz., niebieski met., z salonu, II właśc., RM + CD, wspom. kierownicy, c. zamek, welurowa tap., napęd 4x4, blokada mostu, hak, 7-osobowy, stan ogólny dobry - 9.900 zł. Wrocław, tel. 0783/02-57-41 GI0CA4HX

FOTO **NISSAN TERRANO**, 2001 r., 151 tys. km, 2700 ccm, turbodiesel, srebrny metalik, 5-drzw., 7-osobowy, bez wypadku, serwisowany w ASO (faktury na 2500 zł + oryg. tarcze ham. 1100 zł), zarejestr., ABS, alufelgi, c. zamek, 4 el. szyby, el. lusterka, klimat., 2 pod. pow., RO + zmieniarka na 6 CD, opony zimowe Pirelli Ice&Snow z 2008 r. - 31.500 zł. Milicz, tel. 0609/55-76-81 taskomat@op.pl II0CRYY7

NISSAN TERRANO, 2001/02 r., 2700 ccm, turbo D, niebieski met., pełne wyposaż., z salonu w kraju, 7-osobowy, homolog. na ciężarowy, stan bdb - 28.500 zł. Brzeg, tel. 0602/66-59-74 GI0FJX7W

NISSAN X-TRAIL, 2008 r., 34 tys. km, 2000 ccm, diesel, 150 KM, perłowoczarny, 6-bieg., automatic, napęd 4x4, nawigacja, klimatronic, wielofunkcyjna kier., skórzana tap., szyberdach, ksenony, kamera cofania, sensor deszczu, 4 el. szyby, el. i podgrz. lusterka, RO z CD - 78.000 zł. Brzeg, tel. 0603/63-95-53 GI09LPRC

FOTO OPEL ANTARA SUV, 2008 r., 2000 ccm, CDTI, 150 KM, brązowy metalik, 4x4, ksenony, parktronic (przód/tył), alufelgi 18", Climatronic, MP3, el. składane lusterka fotochromowe, skórzana tap., automatyczna skrzynia biegów + Snow Drive, ESP, halogeny, podgrzewane fotele, książka serwisowa, 2 kluczyki, bezwypadkowy - 74.900 zł lub zamiana na tańszy. Rydzyna, powiat leszczyński, tel. 0511/33-11-66, 0511/33-11-88 www.autowega.autogielda.pl artur10@onet.pl KI3803549

OPEL CAMPO PICK-UP, 1993 r., 79 tys. km, 3100 ccm, turbo D, biały, stan bdb, oryg. przebieg, mało używany, 4x4 - 11.000 zł lub zam. na autolawetę, samochód dostawczy (rama pod zab.). Jelenia Góra, tel. 0788/71-05-55 GI0CRTLL

OPEL FRONTERA LONG, 1992 r., 165 tys. km, 2300 ccm, TDI, bordowy met., napęd 4x4, wspom. kierownicy, el. szyberdach, hak, el. reg. reflektory, w kraju od od 3 lat, stan db - 7.600 zł. Wrocław, tel. 0504/20-18-36 GI94WFT7E

OPEL FRONTERA, 1993 r., 210 tys. km, 2300 ccm, TDI, bordowy, w kraju od roku, c. zamek, ważne OC i przegląd do 2011 r., reg. kierownica, przedłużony, zadbany, stan bdb, mało używany - 7.500 zł. Wałbrzych, tel. 0663/20-62-08 GI0FHLMF

OPEL FRONTERA, 1994 r., 2000 ccm, benz., bordowy met., sztywny dach, sprow. w całości, zarejestr., stan db - 5.900 zł. Nowogród Bobrzański, powiat zielonogórski, tel. 0668/39-60-03 GI0CALYT

OPEL FRONTERA, 1994 r., 2000 ccm, benz., czerwony met., 3-drzw., twardy dach, w kraju od 3 lat, stan db - 5.500 zł. Nowogród Bobrzański, powiat zielonogórski, tel. 0668/39-60-03 GI0F3AC4

OPEL FRONTERA, 1994 r., 2000 ccm, wtrysk 115 KM, niebieski met., wspom. kierownicy, ks. serwisowa, c. zamek + pilot, el. szyby, szyberdach, alufelgi, halogeny, el. lusterka, RO z CD, kubełk. fotele - 9.800 zł. Opole, tel. 077/441-15-55, 0600/01-23-90 GI0F33TY

OPEL FRONTERA, 1995 r., 218 tys. km, 2200 ccm, Ecotec, grafitowy, sprow., klimat., el. szyby, el. lusterka, nowe opony, do małych poprawek - 7.200 zł. Zgorzelec, tel. 0606/43-36-31 GI0ARK7Y

OPEL FRONTERA LONG, 1995 r., 136 tys. km, 2200 ccm, 16V, Ecotec, czarny, klimat., el. szyby, c. zamek, el. lusterka, hak, alufelgi, orurowany przód, ciemne szyby, opłacony, zarejestr. - 10.300 zł lub zamienię na tańszy. Złotoryja, tel. 0796/17-28-02 GI97NTTKC

OPEL FRONTERA SPORT, 1996 r., 2000 ccm, benz., 2-drzw., dach targa, napęd 4x4, stan bdb, sprow. z Niemiec - 5.900 zł. Lubin, tel. 0665/00-48-25 GI09X4RK

OPEL FRONTERA SPORT, 1996 r., 135 tys. km, 2000 ccm, benz., niebieski met., 3-drzwiowy, klimat., el. szyby, ściągany dach, ks. serwisowa, nowe sprzęgło, sprow. ze Szwajcarii - 9.800 zł. Świdnica, tel. 0605/29-34-36 GI977WH3J

OPEL FRONTERA LONG, 1996/97 r., 2200 ccm, 16V, biały, ABS, airbagi, alufelgi, orurowany, welurowa tap., wspom. kierownicy, c. zamek, alarm, szyberdach, hak, stan db, z salonu - 12.500 zł. Nowogród Bobrzański, powiat zielonogórski, tel. 0668/39-60-03 GI97EJCAF

OPEL FRONTERA, 1997 r., 2000 ccm, benz., zielony met.-ABS, 4x4, klimat., el. szyby, el. lusterka, alufelgi, szyberdach, c. zamek, wspom. kierownicy, nowe opony - 10.500 zł. Ziębice, powiat ząbkowicki, tel. 0605/56-64-04, 0796/38-13-47 GI0FEFKE

OPEL FRONTERA RS, 2000 r., 2200 ccm, diesel, zielony, napęd 4x4, ABS, airbag, RO z CD, wspom. kierownicy, el. szyby - 16.500 zł. Ostrzeszów, tel. 0607/51-46-64 GI94KJCK9

OPEL MONTEREY, 1999 r., 241 tys. km, 3000 ccm, dTi, 16V, zielony, wspom. kierownicy, c. zamek, klimat., ABS, 2 airbagi, napęd 4x4, 4 el. szyby, zadbany, zarejestr. - 20.500 zł. Bystrzyca Klodzka, tel. 074/644-27-47, 0600/21-86-29 GI0CNPTE

RANGE ROVER VOGUE, 1998 r., 200 tys. km, 2500 ccm, turbo D 140 KM, granatowy met., pełne wyposaż., skórzana tap., nawigacja, alufelgi, serwisowany, ocynkowane nadwozie - 22.000 zł lub zam. na inny. Jelenia Góra, tel. 0608/84-90-36 GG9RHTKF

FOTO RENAULT KOLEOS SUV, 2008 r., 2000 ccm, dCi, 150 KM, grafitowy metalik, system nawigacji, podgrzewane fotele, skórzana tapicerka, ksenony, 6 biegów, szklany dach, klimatronic 2-stref., parktronic (przód/tył), halogeny, przyciemn. szyby, skórzana kierownica wielofunkcyjna, el. lusterka fotochrom., el. szyby, czujnik deszczu - 84.900 zł lub zamienię na tańszy. Rydzyna, powiat leszczyński, tel. 0511/33-11-66, 0511/33-11-88 www.autowega.autogielda.pl artur10@onet.pl KI2594509

FOTO RENAULT SCENIC RX4, 2000 r., 2000 ccm, benz., zielony met., 5-drzw., ABS, 4x4, el. szyby i el. lusterka, klimatyzacja, centr. zamek, airbag, radio z CD, wspomaganie kier., immob., I właściciel, serwisowany w ASO, sprowadzony, bezwypadkowy, opłacony, przygotowany do rejestracji, koszt rej. 250 zł - 20.900 zł, możliwe raty, transport do 100 km gratis. Wojcieszów, powiat złotoryjski, tel. 0605/62-70-21 www.rsbus.autogielda.pl KI1577609

SSANGYONG ACTYON, 2008 r., 30 tys. km, 2000 ccm, diesel, czarny, 5-drzw., ABS, alum. felgi, c. zamek, el. otw. szyby, el. reg. lusterka, ESP, immobilizer, klimatronic, komputer pokl., pod. pow., RO z CD, tap. welurowa, wspom. kier., stan idealny, napęd 4x4, opłacony, przygotowany do rejestracji - 45 zł. Świdnica, tel. 0502/07-82-20, 0502/07-82-21 pazdziora7@o2.pl II0CRYAA

SSANGYONG KEYRON, 2007 r., 21 tys. km, 1980 ccm, diesel, grafitowy metalik, relingi dach., orurowany, 2 kpl. alufelg, bardzo wygodny w każdym terenie, pełne wyposaż. elektr., ABS, ESP, wspom. kierownicy, RO + CD, stan idealny - 41.000 zł. Wrocław, tel. 0798/99-02-21 GI073LPT

SSANGYONG MUSSO, 1996 r., 250 tys. km, 2300 ccm, diesel, czarny, silnik Mercedesa, napęd 4x4, hak, stan db - 9.600 zł. Świebodzice, powiat świdnicki, tel. 0693/96-74-34 GI0FPEYC

SSANGYONG MUSSO, 1998/99 r., 230 tys. km, 2900 ccm, TDI, srebrny met., zarejestr. jako ciężarowy, opłacony, w kraju od 2009 r., licencja Mercedesa, airbag, el. szyby, c. zamek, kratownica, halogeny, alufelgi, kpl. opon zimowych, RO z CD, hak, ABS, relingi dach., spoiler, 4x4, reduktor, stan bdb, po wymianie różnych części - 15.000 zł lub zam. na Mercedes Vito albo inne prop. Tel. 0692/78-17-89 GI0MR9T

SUBARU FORESTER, 2004 r., 93 tys. km, 2000 ccm, turbo E, 177 KM, czarny met., 4x4, klimatronic, el. szyby i lust., alufelgi, szyberdach, ABS, RO z CD - 33.900 zł. Leszno, tel. 0609/62-21-00 GI07FH9X

SUZUKI GRAND VITARA, 1997 r., 2000 ccm, V6, klimat., el. szyby, szyberdach - 12.000 zł. Wolsztyn, tel. 0606/94-01-09 GI0FPKH3

SUZUKI GRAND VITARA XL7, 2002 r., 120 tys. km, 2700 ccm, V6, srebrny, ks. serwisowa, 2 airbagi, klimat., alufelgi, c. zamek, hak, progi, el. szyby, el. lusterka, ABS - 24.900 zł. Tel. 0601/72-46-69 GG94XXWTN

SUZUKI GRAND VITARA, 2006 r., 62 tys. km, 1900 ccm, diesel, złoty, ks. serwisowa, alufelgi, ABS, podgrz. fotele, pełne wyposaż. elektr., airbag - 48.900 zł. Tel. 0601/72-46-69 GG94XXWTP

SUZUKI SAMURAI, 2003 r., 78 tys. km, 1900 ccm, diesel, zielony, zarejestr., napęd 4x4 - 16.900 zł. Nysa, tel. 0791/46-69-96, 0794/36-20-71 GI0F3L3C

SUZUKI VITARA, 1993 r., 1600 ccm, 16V, grafitowy metalik, 5-drzwiowy, alufelgi, wspom. kierownicy, hak, zarejestr., bagażnik dachowy - 7.800 zł. Kłodzko, tel. 0609/42-14-02 GI0CNPKL

SUZUKI VITARA X90, 1996 r., 158 tys. km, 1600 ccm, 16V, benz., srebrny, stan db, sprowadzony, do opłacenia, napęd 4x4, wspom., c. zamek, ABS, 2 airbagi, el. szyby - 8.300 zł. Polanica-Zdrój, powiat kłodzki, tel. 0887/10-47-01, 0887/06-35-31 GI94PE4AE

SUZUKI VITARA, 1997 r., 190 tys. km, 2000 ccm, diesel, czarny met., el. szyby, wspom., 1 x airbag, hak, bez wypadku, zużycie paliwa 6,2 l/100 km, sprowadzony rok temu - 16.500 zł. Wrocław, tel. 0694/99-69-89

TOYOTA LAND CRUISER, 2000 r., alufelgi, 2 airbagi, skórzana tap., klimat., stan idealny - 33.000 zł. Jelcz-Laskowice, powiat oławski, tel. 0693/41-12-67 GI0EKMXP

FOTO **TOYOTA LAND CRUISER**, 2002 r., 3000 ccm, D-4D, srebrny, 5-drzw., zarejestr., ABS, alarm, alum. felgi, c. zamek, el. otw. szyby, el. reg. lusterka, immobilizer, klimatyzacja, reg. kierownica, RO, tap. skórzana, wspom. kier., przyciemniane szyby, blokada skrzyni biegów, DVD - 51.000 zł do małej negocjacji. Ścinawa, powiat lubiński, tel. 0607/11-11-72 zomo1@o2.pl II0ER7KJ

TOYOTA RAV4, 1995 r., 241 tys. km, 2000 ccm, 130 KM, zielony met., 4 x 4, zarejestrowany w kraju, sprowadzony z Niemiec, ks. serwisowa, , dwa kpl. kluczy, dodatkowe zabezpieczenie, Webasto, dodatki chromowe, hak, lotka z tyłu, przyciemniane szyby tylne, RO, ładne aluminiowe felgi, prawdopodobnie bezwypadkowy - 12.400 zł www.autogielda.pl. Lwówek Śląski, tel. 0726/42-92-18 GI0FJYHH

TOYOTA RAV4, 1998 r., 2000 ccm, benz., 2 airbagi, c. zamek + pilot, wszystkie elektr. dodatki, RO z CD, szyberdach, halogeny, serwisowany, stan idealny - 17.900 zł. Wołczyn, powiat kluczborski, tel. 077/414-52-80, 0663/45-13-97 GI077TLY

TOYOTA RAV4, 2004 r., 54 tys. km, 2000 ccm, grafitowy met., 4x4, automatic, 4 el. szyby, el. lusterka, klimatronic, ABS, 6 airbagów, alufelgi, c. zamek, sprow. z Niemiec, stan bdb - 37.500 zł. Góra, tel. 0726/33-69-96 GI0F7WPJ

TOYOTA RAV4 SOL, 2004/05 r., 150 tys. km, 2000 ccm, D-4D, srebrny metalik, klimat., Webasto, pełne wyposaż. elektr., c. zamek, alarm, 8 airbagów, bez wypadku, serwisowany, nowe opony - 46.900 zł. Świdnica, tel. 0602/76-99-49 GI07LTCP

FOTO **TOYOTA RAV4**, 2005 r., 52 tys. km, 2000 ccm, diesel, srebrny, 5-drzw., garażowany, ABS, alum. felgi, c. zamek z pilotem, el. otw. szyby (4), el. reg. lusterka, ESP, immobilizer, klimatyzacja, 6 pod. pow., reg. kierownica, RO z CD, szyberdach, tap. welurowa, tempomat, wspom. kier., atrakcyjny wygląd - 49.700 zł do negocjacji. Rawicz, tel. 0602/26-51-96 II0FPHK3

TOYOTA RAV4, 2005 r., 110 tys. km, 2000 ccm, diesel, czarny met., orurowany, klimat., 8 airbagów, bez wypadku, stan idealny, zarejestr. - 49.500 zł. Wrocław, tel. 0601/41-79-44 GI049KMC

TOYOTA RAV4 SOL, 2006/07 r., 36 tys. km, 2000 ccm, D-4D, srebrny met., klimatronic, pełne wyposaż. elektr., 11 airbagów, ks. serwisowa, bez wypadku, alufelgi, zadbany, TRC, sensor deszczu, halogeny - 62.900 zł. Świdnica, tel. 0602/76-99-49 GI0FPEFX

VW TOUAREG, 2003/04 r., 125 tys. km, 3200 ccm, benz., granatowy met., 10 airbagów, klimatronic 2-strefowy, ABS, ASR, ESP, el. podgrz. i wentylowane fotele z pamięcią ustawień, zarejestr., bez wypadku, stan idealny, alufelgi, hak, alarm, wersja europejska, parktronic, biksenony, pneumatyczne zawieszenie przednie - 61.000 zł. Wrocław, tel. 0601/41-79-44 GI97FC73A

FOTO **VW TOUAREG**, 2004 r., 173 tys. km, 5000 ccm, TDI V10, czarny metalik, 5-drzw., bez wypadku, kierowca niepalący, pełna dokument., serwisowany, zarejestrowany, alarm, maksymalnie wyposażona wersja, ksenony, skórzana tap., Webasto, automatic, superstan - 75.900 zł. Wałbrzych, tel. 0607/57-40-03 II0EHMAL

VW TOUAREG, 2004/05 r., 120 tys. km, 2500 ccm, TDI, grafitowy met., RO Z CD, ESP, 8 airbagów, klimatyzacja, skórzana tap., serwisowany, bez wypadku, I właśc., zarejestrowany jako ciężarowy, 5-osobowy, stan bdb - 78.900 zł lub zamienię. Złotoryja, tel. 0602/24-40-42 GI0F7NWJ

USZKODZONE

UNIWER AUTO®
KUPI
KAŻDE AUTO
WYPŁATA GOTÓWKI W 20 MINUT !!!
POSIADAMY TRANSPORT
UMOWA KUPNA-SPRZEDAŻY
OD RĘKI OR063980
WROCŁAW, ul. Opolska 114
TEL./FAX 071 311 71 93
0501 403 135
DZWOŃ CAŁĄ DOBĘ

POŻYCZKI POD ZASTAW AUT, TEL. 792 15 15 15

ALFA ROMEO 145, 2000 r., 1600 ccm, benz., uszkodzony, zdekompletowany, kpl. dokumentacja polska - 600 zł. Wrocław, tel. 0669/47-04-00 GI97M7TK9

ALFA ROMEO 156, 2000 r., 190 tys. km, diesel, 105 KM, czarny met., manualna skrzynia bieg., ABS, alufelgi, alarm, c. zamek, el. lusterka, el. szyby, immob., klimatronic, komputer, airbag, RO z CD, przetarty prawy bok, opłacony, przygotowany do rejestr. - 9.900 zł. Nowa Ruda, powiat kłodzki, tel. 0511/89-42-41 GI0FPLPK

AUDI 100 C4 SEDAN, 1991 r., 2800 ccm, benz., ciemnofioletowy met., pełne wyposaż. elektr., drewn. dodatki, alufelgi 17", brak reflektorów, do lakierowania przód - 4.900 zł. Bolesławiec, tel. 0602/23-29-81 GI0F7K3E

AUDI 100 C4, 1991 r., 2800 ccm, bordowy met., automatic, uszkodzona przednia lewa strona, bogate wyposaż., kpl. dokumentacja, zarejestr., ważne OC - 2.900 zł. Wrocław, tel. 0889/02-10-21 GI0C3XJL

AUDI 80, 1990 r., 1600 ccm, zarejestr., mocno uszkodzony, rozbity - 1.400 zł. Kłodzko, tel. 074/868-45-51, 0603/74-62-58 GI97R7KAA

TRANSPORT AUTOLAWETĄ - UE, PL 518 058 285
PRZEWÓZ OSÓB I RZECZY, PROFESJONALNIE, 24h Wrocław OR100652

AUDI 80 B3, 1990 r., 1800 ccm, wtrysk, zdekompletowany, zarejestr., ważne OC - 450 zł. Wrocław, tel. 0889/02-10-21 GI0C3XFY

AUDI 80 B4, 1992/93 r., 180 tys. km, 2000 ccm, benz., ciemnoniebieski, c. zamek, alarm, stan bdb, wspom. kierownicy, uszkodzony - 3.000 zł. Jawor, tel. 0724/91-50-95 GI973LMWN

AUDI A4 AVANT, 1997/98 r., 1900 ccm, TDI, 110 KM, granatowy met., zarejestr., ubezpieczony, lekko uszkodzony przód - 7.990 zł lub zamienię na inny, może być uszkodzony. Jelenia Góra, tel. 0604/35-22-07, 0605/14-58-94 GI0C3MYC

AUDI A4 AVANT, 1998/99 r., 196 tys. km, 1900 ccm, TDI, 140 KM, srebrny met., 4 airbagi, klimatronic, ABS, stylizowany na model z 2000 r., nowy rozrząd i przegląd, 6 elem. do malowania - 12.950 zł lub zamienię. Jelenia Góra, tel. 0608/84-90-36 GI94W4LCY

AUDI A4 KOMBI, 1999 r., 1800 ccm, 20V, 125 KM, bordowy met., po liftingu, niekompletny, brak maski i błotników przednich, zarejestr., ubezpieczony - 6.990 zł lub zamienię na inny, może być uszkodzony. Jelenia Góra, tel. 0604/35-22-07, 0605/14-58-94 GI97FJN3L

AUDI A6 SEDAN, 1995 r., 2600 ccm, benz., inst. gaz., automatic, inst. gaz z sekwencyjnym wtryskiem, 2 airbagi, 4 el. szyby, el. lusterka, podgrz. fotele, skórzana tap., drewn. dodatki, ciemne szyby, alufelgi, uszkodzony tylny narożnik i lekko przód, ważne OC i przegląd - 3.800 zł. Wrocław, tel. 0790/43-13-32 GI04M9PN

AUDI A6, 1998 r., 152 tys. km, 2800 ccm, benzyna, srebrny, klimatronic, Tiptronic, pełne wyposaż. elektryczne, 4 airbagi, radio + zmieniacz, uszkodzona lewa strona samochodu, maska, pas przedni, podłużnice i airbagi całe - 6.900 zł. Kłodzko, tel. 0782/76-32-63 GI0FM9EF

AUDI A6 AVANT QUATTRO, 1998 r., 2800 ccm, morski met., uszkodzony zderzak przedni i lekko maska, pełne wyposażenie oprócz skórzanej tapicerki, zarejestr. - 12.400 zł lub zam. na mniejszy. Polanica-Zdrój, powiat kłodzki, tel. 0693/82-81-63, 074/868-21-14 GI073LMH

AUDI A6 KOMBI, 1999 r., 250 tys. km, 2500 ccm, TDI, granatowy, sprowadzony, niezarejestrowany, lekko uszkodzony przód, 6-bieg., klimat., c. zamek, el. szyby, Webasto - 10.900 zł. Tel. 0787/34-48-09, 0788/66-53-30 GI0FK4LY

BMW 316 COMPACT, 1995 r., 1600 ccm, benz., czarny met., pełne wyposaż. oprócz skórzanej tap., do małych poprawek blachar.-lakiern., alufelgi 16", kpl. kół zim., zarejestr. - 4.500 zł. Wrocław, tel. 0504/20-18-36 GG9P7M4E

BMW 318 E-36 SEDAN, 1994 r., 1800 ccm, czarny met., pełne wyposaż., zarejestr., ubezpieczony, klimatronic, uszkodzony - 2.990 zł. Jelenia Góra, tel. 0604/35-22-07, 0605/14-58-94 GI0FPH7H

BMW 318 SEDAN, 1998/99 r., 177 tys. km, 1800 ccm, benz., czarny met., klimat., el. szyby, stan bdb, uszkodzony prawy błotnik i prawy reflektor - 11.600 zł + opłaty. Bolesławiec, tel. 0669/08-39-43 GI0CXRJ3

BMW 320 KOMBI, 1996 r., 300 tys. km, 2000 ccm, Vanos, zielony met., świeżo sprowadzony, uszkodzona maska, błotnik i grill, techn. sprawny, chłodnica nieuszkodzona, el. szyby, kubełk. fotele, ABS, wspom. kierownicy, c. zamek, stan silnika idealny - 4.600 zł. Rudna, powiat lubiński, tel. 0603/64-64-32 GI0FK4HK

FOTO **BMW 320** SEDAN, 1998 r., 140 tys. km, 2000 ccm, benz., srebrny metalik, 4-drzw., zarejestr., ABS, alum. felgi, c. zamek, el. otw. szyby, el. reg. lusterka, klimatyzacja, komputer pokl., pod. pow., reg. kierownica, szyberdach, tap. welurowa, wspom. kier., uszkodzony przód, silnik sprawny - 9.700 zł do negocjacji. Krzeczyn, powiat oleśnicki, tel. 0668/10-89-17 II0FHXK4

BMW 525 SEDAN, 1990 r., 2500 ccm, uszkodzona uszczelka pod głowicą, zarejestr. - 1.800 zł. Wrocław, tel. 0504/20-18-36 GI9W4NCN

BMW 525 TDS E-34, 1994 r., 2500 ccm, 143 KM, zarejestr., uszkodzony, brak skrzyni bieg. i silnika, po liftingu - 990 zł. Jelenia Góra, tel. 0605/14-58-94, 0604/35-22-07 GG94JPW9F

BMW 525 tds, 1995 r., 243 tys. km, 2500 ccm, diesel, czarny, lekko uszkodzony prawy bok, do wymiany lusterko i tylna lampa - 5.000 zł. Wrocław, tel. 0662/24-32-94 GI04XK4K

BMW 745 E-65, 2003 r., 91 tys. km, 4500 ccm, 333 KM, srebrny met., sprow. ze Szwajcarii, opłacona akcyza, uszkodzony prawy bok i przód, cała szyba przednia, airbag kierowcy i deska rozdz. - 28.500 zł lub zamienię na tańszy lub busa. Bolesławiec, tel. 0509/17-81-84 GI0F39FP

BMW 750 IA, 1995 r., 200 tys. km, 5400 ccm, benz., inst. gaz., wtrysk, pełne wyposaż., uszkodzony przód, poobijany, automatic, zarejestr., dowód rej. zatrzymany przez policję - 3.990 zł. Wrocław, tel. 0669/47-04-00 GI94W4F33

CHRYSLER VOYAGER, 1991 r., 3000 ccm, niebieski met., zdekompletowane nadwozie, kpl. dokumentacja polska - 700 zł. Jelenia Góra, tel. 0788/71-05-55 GI0FYTA

CITROEN C15, 1996 r., przedłużony, uszkodzony prawy bok, w ciągłej eksploat. - 2.300 zł. Wrocław, tel. 0506/08-51-71 GI0F7TXN

CITROEN C5 KOMBI, 2002 r., 2000 ccm, HDI, uszkodzony, zdekompletowany, kpl. dokumentacja w jęz. polskim - 2.950 zł. Wrocław, tel. 0691/06-96-21 GI049L7M

CITROEN C5 KOMBI EXCLUSIVE, 2006 r., 70 tys. km, 2000 ccm, HDI, automatic, klimatronic, skórzana tap., el. fotele, nawigacja, parktronic - 19.900 zł. Ostrzeszów, tel. 0696/31-31-31 GI0ERA3Y

CITROEN EVASION, 1998 r., 2000 ccm, benz., inst. gaz., czarny, mocno uszkodzony prawy przód - 1.990 zł. Jelenia Góra, tel. 0604/35-22-07, 0605/14-58-94 GI97L9X3A

CITROEN XANTIA KOMBI, 1995 r., 180 tys. km, 1800 ccm, benz., wtrysk, granatowy, airbag, el. szyby, ABS, RO, welurowa tap., stan bdb, lekko uszkodzony tył - 1.600 zł + opłaty. Chojnów, powiat legnicki, tel. 0513/70-94-71 GI97EJCEX

CITROEN XM, 1990 r., 2000 ccm, benz., inst. gaz., srebrny, nowe klocki hamulcowe i sprzęgło, uszkodzony kierunkowskaz lewy przedni - 800 zł. Głogów, tel. 0604/47-72-21 GI0H4ML

CITROEN XSARA, 1998 r., 1900 ccm, diesel, biały, uszkodzony prawy bok i lekko przód, silnik sprawny, pełna dokumentacja, zarejestr., ważne OC - 2.250 zł. Wrocław, tel. 0796/62-56-10 GI09F9KA

CITROEN XSARA PICASSO, 2001 r., 2000 ccm, HDI, mocno uszkodzony, po dachowaniu, zarejestrowany w kraju, „twardy" dowód rejestr., zdekompletowany - 1.900 zł. Brzeg, tel. 0668/37-20-76 GG9433H99

CITROEN ZX, 1992 r., 1900 ccm, diesel, zielony, 3-drzw., 5-bieg., centralny zamek, wspom. kierownicy, RO, sprowadzony, do opłacenia, uszkodzona pompa wtrysk. - 1.200 zł. Opole, tel. 0500/23-99-66 GI0FPFX9

KUPIĘ AUTO PO WYPADKU
LUB DO REMONTU OR064369
LUBIN, tel. 0601 05 79 89

CITROEN ZX, 1997/98 r., 1400 ccm, benz., zielony met., 5-drzw., zarejestr., ubezpieczony, alufelgi, pełne wyposaż. elektr., ABS, airbagi, uszkodzony - 1.990 zł lub zamienię na sprzęt RTV, AGD, laptopa. Jelenia Góra, tel. 0605/14-58-94, 0604/35-22-07 GI0H7PA

DAEWOO ESPERO, 1996 r., 1500 ccm, 16V + inst. gaz., biały, zdekompletowany, karoseria nieuzbrojona, zarejestr., „twardy" dowód rejestr., kpl. dokumentacja - 400 zł. Wrocław, tel. 0691/25-07-48 GI0C3XFJ

DAEWOO ESPERO, 1998 r., 1500 ccm, benz., zielony met., zarejestr., uszkodzona klapa tylna, brak drzwi z lewej strony - 1.700 zł. Bolesławiec, tel. 0790/33-84-48 GI97KN9FT

DAEWOO NUBIRA II, 2000 r., 1600 ccm, uszkodzony, zdekompletowany, pełna dokumentacja w jęz. polskim - 350 zł. Wrocław, tel. 0691/06-96-21 GI09FAET

DAEWOO NUBIRA SEDAN, 2004 r., 54 tys. km, 1800 ccm, niebieski metalik, klimatyzacja, airbag, RM + CD, centr. zamek + pilot, el. szyby, el. lust., sprowadzony, wspomaganie kier., uszkodzony, do opłat celno-skarbowych, z częściami - 13.000 zł. Ostrów Wielkopolski, tel. 0603/87-71-16 GI0FHXPF

KUPIĘ KAŻDE AUTO 0-601 831 995 e-mail: ford1@interia.eu OR082500
BOLESŁAWIEC, WAŁBRZYCH, ZGORZELEC, LUBAŃ, ZŁOTORYJA

DAEWOO TICO, 1997 r., 150 tys. km, 800 ccm, benz., bordowy, brak przeglądu, niesprawny silnik - 800 zł. Lewin Brzeski, tel. 077/412-86-69 GI0AEA4J

DAEWOO TICO, 1999 r., uszkodzony, zdekompletowany - 250 zł. Wrocław, tel. 0691/06-96-21 GI0FPHA3

FOTO DODGE GRAND CARAVAN, 1993 r., 2500 ccm, TDI, bordowy metalik, 5-drzw., ABS, c. zamek, el. reg. lusterka, klimatyzacja, tap. welurowa, wspom. kier., uszkodzony prawy bok, silnik sprawny, jeżdżący - 4.200 zł. Ząbkowice Śląskie, tel. 0601/37-47-22, 0695/52-97-29, 074/810-08-18 www.domar.autogielda.pl KI3055309

FIAT BRAVA, 2000 r., 1200 ccm, 16V, benz., granatowy, uszkodzony przód, klimat., ABS, el. szyby, 2 airbagi, c. zamek, wspom. kierownicy, alarm, „twardy" dowód rejestr. - 3.600 zł. Oleśnica, tel. 071/793-35-09, 0601/41-23-29 GI97CFJ3P

FIAT BRAVA, 2001 r., 1600 ccm, benz., lekko uszkodzony przód, techn. sprawny, 4 el. szyby, el. lusterka, klimat., ABS, 4 airbagi - 6.900 zł + opłaty. Legnica, tel. 0691/84-61-10 GI0FJYKM

FIAT BRAVO, 1996 r., 1600 ccm, 16V, czarny, uszkodzony lekko przód, klimat., el. szyby, wspom. kierownicy, kpl. dokumentacja, zarejestr., ważne OC - 2.250 zł. Wrocław, tel. 0669/47-04-00 GI0C3XHK

FIAT CINQUECENTO, 1996 r., 900 ccm, uszkodzony przód - 1.300 zł. Wrocław, tel. 0506/08-51-71 GI97NTYAT

FIAT CINQUECENTO, 1996 r. - 1.200 zł. Oława, tel. 0504/10-43-19

OR091435
KUPIĘ KAŻDE AUTO
CAŁE - USZKODZONE I ANGLIKI
NATYCHMIAST GOTÓWKA
Wrocław, tel. 0-798 643 277

FIAT DUCATO, 1997/98 r., 2500 ccm, diesel, rama pod zabudowę, spalona kabina, zarejestr. - 4.300 zł. Wałbrzych, tel. 0604/62-70-89 GI0FM9W9

FIAT DUCATO, 2002 r., 2800 ccm, diesel, biały, zdekompletowany, karta pojazdu, ważne OC - 1.600 zł. Wałbrzych, tel. 0697/91-52-21, 0691/59-93-80 GI977AKFH

FIAT DUCATO, 2003 r., 2000 ccm, JTD, niski, krótki, uszkodzony, zdekompletowany, zarejestr., kpl. dokumentacja - 3.700 zł. Brzeg, tel. 0668/37-20-76 GI0EH3PH

FIAT MAREA WEEKEND SX, 1996 r., 1600 ccm, 16V, ciemnozielony, uszkodzony prawy przód, airbag niewystrzelony, el. szyby, wspom. kierownicy, relingi dach., kpl. dokumentacja, zarejestr. - 2.000 zł. Wrocław, tel. 0889/02-10-21 GI0C3XCL

FIAT PALIO, 1999 r., 135 tys. km, 1600 ccm, 16V, benz., granatowy, stan db, klimat., hak, c. zamek, uszkodzony silnik, do opłat rejestracyjnych - 3.350 zł. Polanica-Zdrój, powiat kłodzki, tel. 0887/06-35-31, 0887/10-47-01 GI9TMRXP

FIAT PALIO WEEKEND, 2000 r., 1200 ccm, benz., inst. gaz., czerwony, zdekompletowany, homolog. na ciężarowy, kpl. dokumentacja, zarejestr., faktura - 700 zł. Wrocław, tel. 0889/02-10-21 GI0C3XAP

FIAT PUNTO, 1994/95 r., 1100 ccm, benz., uszkodzony prawy przód, 3-drzw., „twardy" dowód rejestr., ważne OC, niekompletny, brak silnika - 1.100 zł. Wrocław, tel. 0796/62-56-10, 0691/25-07-48 GG94HL4MM

FIAT PUNTO, 1995/96 r., 1100 ccm, wtrysk, biały, 3-drzw., techn. sprawny, blacharka do poprawek, do wymiany tylna oś (posiadam taką w cenie 250 zł), zarejestr., ważne OC i przegląd - 1.750 zł. Wrocław, tel. 0889/02-10-21 GI0C3XKN

FIAT PUNTO, 2000 r., 1200 ccm, miedziany metalik, uszkodzony, zarejestr. w kraju - 2.900 zł. Nowa Ruda, powiat kłodzki, tel. 0518/26-89-72 GI0FM7ML

FIAT SEICENTO, 1999 r., 900 ccm, zdekompletowany, uszkodzony, pełna dokumentacja - 490 zł. Wrocław, tel. 0693/21-67-36 GI0F7XWR

FIAT SEICENTO, 2005 r., 180 tys. km, 1100 ccm, benz., inst. gaz., niebieski, pierwszy właściciel, bez wypadku, wspom. kier., 1 pod. pow., uszkodzony tylny zderzak i lampa, sekwencyjna inst. gazowa, stan bdb - 7.700 zł. Oleśnica, tel. 0511/60-11-33 GI0CJH4H

FIAT TEMPRA, 1995 r., 181 tys. km, 1600 ccm, wtrysk, srebrny met., zadbany, zarejestr., lekko uszkodzony prawy przód, szyberdach, cyfrowa deska rozdz., alarm, welurowa tap., el. szyby, silnik sprawny - 1.100 zł. Wrocław, tel. 0691/25-07-48 GI0C3WNT

FIAT UNO, 1996 r., 1400 ccm, benz., 5-drzw., lekko uszkodzony przód, zarejestr., ważne OC - 990 zł. Wrocław, tel. 0669/47-04-00 GI94AM9AH

FORD COURIER, 2000 r., 1800 ccm, diesel, żółty, uszkodzony lewy przód, kpl. dokumentacja, zarejestr. 2.650 zł. Wrocław, tel. 0889/02-10-21 GI0C3XMK

FORD ESCORT KOMBI, 1991 r., 95 tys. km, 1400 ccm, benz., grafitowy, relingi dach., welurowa tap., zarejestr., ważne OC, „twardy" dowód rejestr., wahacz tylnego koła do wymiany - 1.100 zł. Wrocław, tel. 0669/47-04-00 GI94AM9A9

FORD ESCORT, 1993 r., 1400 ccm, benz., lekko uszkodzona lewa strona, zarejestr., ważne OC i przegląd - 750 zł. Legnica, tel. 0696/49-74-50, 0669/99-74-85 GI0C7PAK

FORD ESCORT KOMBI, 1994 r., 1800 ccm, diesel, czerwony, wspom. kierownicy, szyberdach, c. zamek, uszkodzone zawieszenie tylne - 1.800 zł. Ząbkowice Śląskie, tel. 0609/30-78-38 GI97LTFNX

FORD ESCORT KOMBI, 1994 r., 1800 ccm, diesel, czerwony, wspom. kierownicy, c. zamek, szyberdach, kołpaki, hak, uszkodzone zawieszenie tylne - 1.850 zł. Ząbkowice Śląskie, tel. 0885/39-33-55 GI97LMFEW

FORD ESCORT, 1996 r., 1600 ccm, benz., uszkodzony przód - 1.000 zł. Głogów, tel. 0668/41-46-40 GI97PTHHK

FORD ESCORT Ghia KOMBI, 1997 r., 235 tys. km, 1800 ccm, turbo D, czerwony, el. reg. lusterka, przednie szyby, oryginalne radio, roleta, zarejestr., stan dobry - 4.300 zł. Wrocław, tel. 0503/71-03-71 GI0CLPTN

FORD ESCORT KOMBI, 1999 r., 1600 ccm, benz., inst. gaz., granatowy, uszkodzony - 1.700 zł. Opole, tel. 0608/41-99-11 GI0CRXRJ

FORD FIESTA, 1990 r., 1100 ccm, 3-drzwiowy, uszkodzony silnik - 600 zł. Kłodzko, tel. 0509/20-88-90 GI0FPECM

FORD FIESTA, 1991 r., 1100 ccm, benz., czerwony, 3-drzwiowy, zadbane wnętrze, ważne OC i przegląd, lekko uszkodzony - 500 zł. Wałbrzych, tel. 0791/41-45-56, 0506/50-40-64 GI0ARKJC

FORD FIESTA, 1997 r., 80 tys. km, 1300 ccm, benz., srebrny met., 3-drzwiowy, RO, 2 airbagi, immob., lekko uszkodzony przód - 2.000 zł + opłaty. Bolesławiec, tel. 0880/57-96-66 GI0A74YE

FORD FIESTA, 1998 r., 1400 ccm, benz., 3-drzwiowy, el. szyby, 2 airbagi, el. lusterka, wspom. kierownicy, klimat., lekko uszkodzony zderzak przedni i drzwi - 3.800 zł lub zamienię. Wrocław, tel. 0790/43-13-32 GI04P7LA

TRANSPORT AUT PL, UE, OCP
POMOC DROGOWA 24h
Wrocław, tel. 793 520 666 OR100185

FORD FIESTA, 2004 r., 53 tys. km, 1400 ccm, benz., czarny met., 3-drzwiowy, klimat., el. szyby, sprowadzony, uszkodzony przód - 6.800 zł. Wrocław, tel. 0883/64-69-97 GI0FPEJY

FORD FOCUS KOMBI, 2000 r., 199 tys. km, 1800 ccm, TDdi, srebrny, klimat., pełne wyposaż. elektr., w kraju od 3 lat, bez wypadku, garażowany, właśc. niepalący, lekko uszkodzony tył - 12.300 zł. Ścinawa, powiat lubiński, tel. 0668/31-43-44 GI97E994A

FORD FOCUS SEDAN, 2001 r., 1600 ccm, czarny met., b. mocno uszkodzony, polska dokumentacja - 2.000 zł. Jelenia Góra, tel. 0788/71-05-55 GI0A7E4F

FORD FOCUS KOMBI, 2002 r., 1800 ccm, TDdi, srebrny met., sprow. z Niemiec, klimat., pełne wyposaż., uszkodzona maska i błotnik, techn. sprawny - 9.900 zł lub zamienię. Kłodzko, tel. 074/868-45-51, 0603/74-62-58 GI09ATCT

FORD FOCUS, 2008 r., wersja USA - 10.000 zł. Kłodzko, tel. 0601/18-44-18 GI0FPEKX

FORD FOCUS, 2008 r., 30 tys. km, 2000 ccm, benz., pełne wyposaż., półskórzana tap., delikatnie uszkodzony - 35.000 zł + opłaty. Lubań, tel. 0501/22-51-56 GI0C3TJT

FORD FOCUS, 2008/09 r., 14 tys. km, 1800 ccm, benz., srebrny met., 5-drzwiowy, 10 airbagów, klimatronic, komputer, telefon, RO z MP3, ABS, ESP, pełne wyposaż. elektr., halogeny, chromowane dodatki, lekko uszkodzony tył, airbagi niewystrzelone - 31.500 zł + opłaty. Zgorzelec, tel. 0787/69-12-32 GI07M4NP

FORD KA, 1998 r., 1300 ccm, zielony, sprow. z Niemiec, poobijany - 1.700 zł. Kłodzko, tel. 074/868-45-51, 0603/74-62-58 GI0F7XMK

FORD MONDEO HATCHBACK, 1994/95 r., bordowy met., uszkodzony prawy przód - 1.590 zł. Jelenia Góra, tel. 0604/35-22-07, 0605/14-58-94 GI0FPFTH

FORD MONDEO, 1995 r., 1800 ccm, benz., pełne wyposaż. oprócz skórzanej tap., ważne OC i przegląd, brak zderzaka tylnego - 4.300 zł lub zamienię. Wrocław, tel. 0790/43-13-32 GI04M7HT

FORD MONDEO SEDAN, 1998 r., klimat., ABS, c. zamek, el. szyby, el. lusterka, welurowa tap., reg. kierownica, immob., alufelgi, zderzaki i lust. w kol. nadwozia, uszkodzony przód + części - 2.700 zł + opłaty. Bolesławiec, tel. 0880/57-96-66 GI977PWE3

FORD MONDEO KOMBI, 1998 r., 1800 ccm, 16V, Zetec, śliwkowy met., ABS, relingi dach., wspom. kierownicy, airbag, el. lusterka, klimat., zadbany, z salonu, delikatnie uszkodzony lewy narożnik i pęknięty tylny zderzak, w pełni sprawny, kpl. dokumentacja, zarejestr., ważne OC i przegląd - 2.850 zł. Wrocław, tel. 0889/02-10-21, 0669/47-04-00 GI0A7J99

FORD MONDEO KOMBI GHIA, 2002 r., 164 tys. km, 2000 ccm, 16V, perłowoczarny, serwisowany, aluburty, nowe opony, automatic - 16.600 zł + opłaty. Wrocław, tel. 0607/44-28-13 GI0CJLC7

FORD PROBE, 1997 r., 116 tys. km, 2000 ccm, 16V, bordowy met., lekko uszkodzony przód, wszystkie elektr. dodatki - 2.500 zł + opłaty. Kondratów, powiat jaworski, tel. 0518/74-22-10 GI0C3PTJ

FORD SCORPIO KOMBI, 1992 r., 2900 ccm, benz., zielony met., relingi dach., c. zamek, el. szyby, hak, szyberdach, fotele Recaro, RO, el. lusterka, lekko uszkodzony, techn. sprawny, ważne OC i przegląd - 1.500 zł. Głogów, tel. 0501/04-74-11 GI0FHR94

SKUP AUT USZKODZONYCH OR071797
liderauto@o2.pl, zapewniamy transport 667-99-37-31

FORD TRANSIT, 1993/94 r., rozbity, zdekompletowany, zarejestr. - 1.150 zł. Wrocław, tel. 0666/70-76-06 GG9A4Y4W

FOTO **FORD TRANSIT**, 1995 r., 2500 ccm, diesel, zarejestrowany, el. szyby, el. lusterka, oszklony, pod. pow., RO, hak, bagażnik dachowy, uszkodzony silnik - 3.500 zł do negocjacji. Wrocław, tel. 0691/95-77-83 wojciech.jurak@wp.pl II0FJWHN

FORD TRANSIT, 2000 r., 2500 ccm, TDI, 9-osobowy, oszklony, zarejestr., uszkodzony, ubezpieczony - 2.990 zł lub zam. na inny, może być uszkodzony, sprzęt RTV, AGD. Jelenia Góra, tel. 0604/35-22-07, 0605/14-58-94 GG94CP9T4

FORD TRANSIT, 2001 r., 2000 ccm, biały, średni, wysoki, c. zamek, ABS, wspomaganie kier., el. szyby, uszkodzony silnik - 10.200 zł. Bolesławiec, tel. 0600/89-30-91 GI0FJNAR

FORD TRANSIT T350 BLASZAK, 2002 r., 200 tys. km, 2400 ccm, TDCi, grafitowy met., 3-osobowy, podwyższony, airbag, ABS, wspom. kierownicy, el. szyby, el. lusterka, automatic, uszkodzona głowica, sprowadzony, do zarejestrowania - 10.400 zł. Olszyna, powiat lubański, tel. 0889/23-07-04, 0792/50-95-45 GI0C9L3N

FORD WINDSTAR, 1996 r., 3800 ccm, benz., inst. gaz., 8-osobowy, inst. gaz. z sekwencyjnym wtryskiem, wspom. kierownicy, welurowa tap., ABS, klimat., alufelgi, uszkodzony silnik - 4.600 zł lub zamienię. Złoty Stok, powiat ząbkowicki, tel. 0607/33-55-15 GI9739FHY

HONDA CIVIC, 1992 r., 1500 ccm, benz., inst. gaz., zarejestr. - 1.500 zł. Przeworno, powiat strzeliński, tel. 0517/23-67-96, 0888/79-38-08 GI0KLWN

HONDA LOGO, 1999 r., 95 tys. km, 1300 ccm, zielony, lekko uszkodzony lewy przód, jeżdżący, wspom. kierownicy, ABS, kpl. dokumentacja, zarejestr. - 4.650 zł. Wrocław, tel. 0889/02-10-21 GI0C3XM9

HYUNDAI LANTRA, 1992 r., 1600 ccm, 16V, srebrny met., silnik do remontu, 4 el. szyby, c. zamek, wspom. kierownicy, kpl. dokumentacja, zarejestr., ważne OC - 1.600 zł. Wrocław, tel. 0880/21-52-15 GI97JPMMJ

HYUNDAI LANTRA GLS, 1993 r., 1600 ccm, 16V + inst. gazowa, bordowy met., stan db, 4 el. szyby, wspom. kierownicy, alufelgi, pęknięty zderzak przedni, kpl. dokumentacja, zarejestr. - 1.500 zł. Wrocław, tel. 0669/47-04-00 GI97CYHY4

HYUNDAI SONATA GLS, 1996 r., 2000 ccm, 16V + inst. gazowa, grafitowy, klimat., skórzana tap., pełne wyposaż. elektr., podgrz. fotele, alarm, alufelgi, wspom. kierownicy, ABS, 2 airbagi, automatic, uszkodzony silnik, niekompletny, zarejestr. w kraju, ważne OC - 1.500 zł. Wrocław, tel. 0669/47-04-00 GI94EMKEY

MERCEDES 310, 1993/94 r., rozbity, zdekompletowany, zarejestr. - 1.650 zł. Wrocław, tel. 0666/70-76-06 GG9A4Y9Y

MERCEDES 608, 1993 r., rozbity, zdekompletowany, zarejestr. - 1.950 zł. Wrocław, tel. 0666/70-76-06 GG9A4YA4

MERCEDES SPRINTER 310, 1998/99 r., rozbity, zdekompletowany, zarejestr. - 3.500 zł. Wrocław, tel. 0666/70-76-06 GG9A4YA9

MERCEDES SPRINTER 216, 2000 r., 2700 ccm, CDI, 9-osobowy, uszkodzony, zdekompletowany, zarejestr., kpl. dokumentacja, „twardy" dowód rejestr. - 5.900 zł. Brzeg, tel. 0668/37-20-76 GI0EH3WC

MERCEDES SPRINTER 311, 2005 r., 2200 ccm, CDI, niski, krótki, Tiptronic, uszkodzony - 18.000 zł. Żary, tel. 0602/11-57-62 GI94C4E4F

MITSUBISHI CARISMA, 1995 r., 1600 ccm, benz., czerwony, uszkodzony, zdekompletowany, kpl. dokumentacja polska, w kraju od 2008 r., ważne OC i przegląd - 800 zł. Jelenia Góra, tel. 0723/90-25-02 GI0FPJ3T

MITSUBISHI CARISMA GLX, 1998 r., 115 tys. km, 1600 ccm, 16V, srebrny met., uszkodzony lewy przód, klimat., 4 airbagi całe, pełne wyposaż. elektr., silnik sprawny, zadbany, kpl. dokumentacja, zarejestr. - 4.200 zł. Wrocław, tel. 0889/02-10-21 GI0C3XH9

MITSUBISHI COLT, 1993 r., 1600 ccm, benz., 3-drzwiowy, brak lamp, zarejestr. w kraju - 2.600 zł. Bolesławiec, tel. 0790/33-84-48 GI0FEAER

MITSUBISHI COLT CZ3, 2006 r., 4 tys. km, 1300 ccm, wtrysk, szary met., uszkodzony przód i lewy bok, kupiony w kraju - 6.800 zł lub zamienię, ew. kupię taki na części. Żywiec, tel. 0604/17-67-58 GI94RHWYF

MITSUBISHI COLT, 2007 r., 1200 ccm, benz., klimat., 3-drzwiowy, techn. sprawny, uszkodzony, po dachowaniu - 9.900 zł. Ostrzeszów, tel. 0696/31-31-31 GI0ARKMK

MITSUBISHI L400, 1999 r., 2500 ccm, TDI, uszkodzony prawy bok, zarejestr., opłacony - 7.000 zł. Szczepanów, powiat średzki, tel. 0696/60-94-91, 071/396-85-15 GI097RLX

MITSUBISHI PAJERO, 1998 r., 130 tys. km, 2800 ccm, TDI, szary met., długi, poobijany, kierownica z prawej strony, automatic - 10.500 zł lub kupię podobny z uszkodzonym silnikiem. Żywiec, tel. 0604/17-67-58 GI97LCYFF

NISSAN MICRA, 1994 r., 162 tys. km, 1000 ccm, benz., srebrny, stan db, do poprawek lakiern. i technicznych (skrzynia bieg.) - 1.900 zł + opłaty. Polanica-Zdrój, powiat kłodzki, tel. 0887/10-47-01, 0887/06-35-31 GI9YAXHM

TRANSPORT AUTOLAWETA 24 H TANIO
ŁAD. 1750 KG OR074056 LUBIN 0-660 493 762

JEEP CHEROKEE SPORT, 2001 r., 70 tys. km, 4000 ccm, benz., czerwony, silnik 6-cylindrowy, pełne wyposaż. el., airbagi, automatic, uszkodzony tył - 12.900 zł. Wrocław, tel. 0660/73-27-45 GI97EYTM9

FOTO **JEEP GRAND CHEROKEE**, 2001 r., 3100 ccm, diesel, srebrny, 5-drzw., kierowca niepalący, pełna dokumentacja, sprowadzony, zarejestrowany, ABS, alarm, aluminiowe felgi, aut. skrzynia bieg., centralny zamek, el. szyby, el. lusterka, klimatyzacja, pod. pow., reg. kierownica, RO, tapicerka skórzana, tempomat - 23.500 zł do negocjacji. Wrocław, tel. 0516/06-91-71 II0ERLXX

KIA CERES, 1996 r., 140 tys. km, 2200 ccm, diesel, biały, wywrotka, uszkodzony silnik (1 cylinder) - 4.000 zł. Wrocław, tel. 0603/23-94-65 GI0FK4LL

LEXUS IS 300, 2002 r., 60 tys. km, 3000 ccm, benz., srebrny met., silnik 6-cylindrowy, klimat., pełne wyposaż. elektr., pełne wyposaż., skórzana tap., skrzynia bieg. Tiptronic, uszkodzony przód - 22.900 zł. Wrocław, tel. 0660/73-27-45 GI97EYTML

LEXUS RX 330, 2004 r., 18 tys. km, 3300 ccm, złoty met., sprow. z Kalifornii, nieużywany w kraju, opłacony, pełne wyposaż. el., beżowa skórzana tap., najnowszy model, uszkodzony dach - 48.900 zł. Wrocław, tel. 0660/73-27-45 GI97EYTMX

MAZDA 2, 2007 r., 35 tys. km, 1400 ccm, benz., czerwony, klimatronic, el. 4 szyby, el. lusterka, parktronic, automatic, ABS, 8 airbagów, bez wypadku, stan idealny - 22.000 zł + opłaty 1.500 zł. Wrocław, tel. 0889/05-39-16 GI09T497

MAZDA DEMIO, 2001 r., 1400 ccm, benz., niebieski, 4-drzwiowy, uszkodzona blacharka, idealny na przekładkę do anglika - 4.900 zł. Wrocław, tel. 0692/70-77-33

MAZDA MILLENIA, 1995 r., 2500 ccm, V6 + inst. gazowa, tempomat, automatic, el. szyby, c. zamek, skórzana tap., el. fotele, klimatronic, szyberdach, brak zderzaka - 3.500 zł. Wrocław, tel. 0889/02-10-21 GI0C3WT9

MAZDA MX-3 COUPE, 1993 r., 190 tys. km, 1600 ccm, 16V, zielony met., obniżony, el. szyby, szyberdach, sportowa kier., wspom. kierownicy, ABS, c. zamek, rozbity przód (lampa, zderzak, nadkole, maska), techn. sprawny, ważne OC i przegląd - 2.500 zł. Osieczów, powiat bolesławiecki, tel. 0605/95-83-28 GI0FPJF3

MERCEDES 124, 1988 r., 2300 ccm, benz., inst. gaz., automatic, wspom. kierownicy, ABS, el. lusterka, RO, drewn. dodatki, alufelgi, uszkodzony przepływomierz - 2.800 zł lub zamienię. Wrocław, tel. 0790/43-13-32 GI04M9PX

NISSAN MICRA K-12 SEDAN, 2003 r., 45 tys. km, 1200 ccm, benz., srebrny met., do remontu, 4-drzwiowy, szyberdach, c. zamek + pilot, RO z CD, MP3, sprow. z Niemiec, silnik i airbagi całe - 2.800 EUR. Kargowa, powiat zielonogórski, tel. 0886/26-14-74 GI0FPKWH

NISSAN MICRA K-12, 2003 r., 80 tys. km, 1200 ccm, uszkodzony przód, silnik, chłodnice i airbagi całe - 8.000 zł. Wrocław, tel. 0696/88-01-60 GI0FHRNN

NISSAN MICRA, 2004 r., 60 tys. km, 1240 ccm, benz., srebrny met., 5-drzw., klimatronic, ABS, ESP, 4 airbagi, wspom. i reg. kierownicy, el. szyby i lust., komputer, RO z CD ze ster. przy kier., sensor deszczu, alufelgi, immob., reg. fotel kierowcy, ks. serwisowa, uszkodzony, opłacony, przygotowany do rejestr. - 12.900 zł. Bojanowo, powiat rawicki, tel. 0600/04-19-84, 0602/37-01-63 GI0FPEWE

NISSAN SUNNY, 1992 r., 1400 ccm, benz., 16V, uszkodzona uszczelka pod głowicą - 600 zł. Nowogród Bobrzański, powiat zielonogórski, tel. 0603/92-06-40 GI0CFELY

FOTO **OPEL ARENA** BUS, 1998 r., diesel, czerwony, 5-drzw., bez wypadku, kpl. dokumentacja, ABS, pod. pow., RO, tap. skórzana, wspom. kier., 9-osobowy, uszkodzony silnik, stan blacharki bdb - 4.000 zł. Opole, tel. 0661/02-12-80 largo23@o2.pl II0FEMTT

OPEL ASTRA I, 1992 r., 2000 ccm, benz., srebrny met., 5-drzw., wspom. kierownicy, c. zamek, do poprawek - 1.250 zł. Oleśnica, tel. 071/793-35-09, 0601/41-23-29 GI0F3JTX

FOTO **OPEL ASTRA** HATCHBACK, 1993 r., Isuzu, wiśniowy, 4-drzw., kpl. dokumentacja, zarejestr., c. zamek, RO, wspom. kier., ubezpieczony, z ważnym przeglądem, stan ogólny dobry, silnik sprawny, do wymiany prawy próg (nowy dorzucam gratis), uszkodzone półosie napędowe - 1.400 zł do uzgodnienia. Sobótka, tel. 071/390-35-46 po godz. 19, 0669/04-68-65 po godz. 19 II0F3JK4

OPEL ASTRA, 1993 r., 1800 ccm, benz., automat. skrzynia bieg., c. zamek, zadbany, uszkodzony lewy przód, blacharka do remontu, zarejestr., ważne OC, silnik sprawny - 1.550 zł. Wrocław, tel. 0669/47-04-00 GG9THHKM

OPEL ASTRA, 1994 r., 1600 ccm, wiśniowy met., 5-drzw., zarejestr., 5-bieg., szyberdach, karta pojazdu, ważne przegląd i OC, uszkodzony błotnik i drzwi - 1.600 zł. Kłodzko, tel. 074/868-45-51, 0603/74-62-58 GI94MLPXY

OPEL ASTRA KOMBI, 1994 r., 1600 ccm, benz., inst. gaz., granatowy, uszkodzony silnik, airbag, c. zamek, wspom. kierownicy, alarm, relingi dach., roleta - 1.600 zł. Zielona Góra, tel. 0604/60-80-94 GI04FXPL

OPEL ASTRA KOMBI, 1996 r., biały, zarejestr., ważne OC, uszkodzona turbina - 2.500 zł lub zamienię. Pogwizdów, powiat jaworski, tel. 0798/75-14-06 GI0FPJMN

OPEL ASTRA, 1996/97 r., rozbity, zdekompletowany, zarejestr. - 1.550 zł. Wrocław, tel. 0666/70-76-06 GG9A4YC4

TRANSPORT AUTOLAWETĄ OR090961
od 0.85 zł/km, Wrocław od 100 zł oraz przewóz osób 0-602 591 452

MERCEDES 124, 1989 r., 3000 ccm, benz., inst. gaz., granatowy met., szer. zderzaki, skórzana tap., ważne OC i przegląd, alufelgi, uszkodzone sprzęgło - 2.400 zł. Ząbkowice Śląskie, tel. 0609/30-78-38 GI04FNFK

MERCEDES 168 A-KLASSE, 2000 r., 1700 ccm, CDI, czarny, sprowadzony z Włoch, el. szyby i lusterka, klimat., ABS, c. zamek, airbagi, komputer, c. zamek, wspom. kierownicy, uszkodzona szyba przednia - 13.600 zł. Dzierżoniów, tel. 0600/60-86-09 GI0FEC3L

MERCEDES 190, 1989 r., 1800 ccm, benz., inst. gaz., ważne OC i przegląd, lekko uszkodzony przód i tył - 1.200 zł lub zamienię. Wrocław, tel. 0790/43-13-32 GI04P7KY

MERCEDES 202 W C-KLASSE, 1995/96 r., rozbity, zdekompletowany, zarejestr. - 2.200 zł. Wrocław, tel. 0666/70-76-06 GG9A4Y9N

MERCEDES 208 CLK KOMPRESSOR, 1998/99 r., 2300 ccm, 16V, benz., chabrowy met., pełne wyposaż., skórzana tap., uszkodzony tył, najbogatsza wersja wyposaż. - 6.990 zł lub zamienię na inny, może być uszkodzony. Jelenia Góra, tel. 0604/35-22-07, 0605/14-58-94 GG94YKHKL

MERCEDES 210 W E-KLASSE, 1996 r., 3000 ccm, diesel, uszkodzony, zarejestrowany w kraju, zdekompletowany, „twardy" dowód rejestr. - 1.900 zł. Brzeg, tel. 0668/37-20-76 GG9433FWT

MERCEDES 210 W E-KLASSE SEDAN, 1996/97 r., 2200 ccm, diesel, grafitowy met., lekko uszkodzony przód, zarejestr., ubezpieczony - 8.990 zł. Jelenia Góra, tel. 0604/35-22-07, 0605/14-58-94 GI0CXRHL

OPEL ASTRA KOMBI, 1997 r., 1700 ccm, TDI - 3.100 zł. Przeworno, powiat strzeliński, tel. 0517/23-67-96, 0888/79-38-08 GI0KLWY

OPEL ASTRA I SEDAN, 1998 r., 200 tys. km, 1400 ccm, benz., bordowy met., do poprawek lakiern., 4-drzwiowy, inst. gazowa, zarejestr., kupiony w salonie w kraju, I właśc., stan db - 3.400 zł. Bolesławiec, tel. 0602/76-91-52 GI0FHRW7

OPEL ASTRA, 2000 r., 1600 ccm, 16V, benz., srebrny met., el. szyby, ABS, airbagi, 3-drzwiowy, uszkodzony, poobijany, airbagi całe, sprow. - 3.400 zł + opłaty. Ścinawa, powiat lubiński, tel. 0661/54-19-84 - GI0FJYRR

OPEL ASTRA II KOMBI, 2000/01 r., 2000 ccm, diesel, srebrny, pełne wyposaż. elektr., airbagi, alufelgi, lekko uszkodzony - 14.500 zł. Łozina, powiat wrocławski, tel. 0504/06-09-49 GI09EY3W

OPEL ASTRA KOMBI, 2004 r., 1700 ccm, CDTi, ciemnoniebieski met., pełne wyposaż. elektr., alufelgi, lekko uszkodzony - 18.000 zł. Żary, tel. 0602/11-57-62 GI94C4E4H

FOTO **OPEL ASTRA** III, 2005 r., 76 tys. km, 1400 ccm, srebrny met., 5-drzw., pełna dokumentacja, pierwszy właściciel, serwisowany, sprowadzony, ABS, centralny zamek, el. szyby, el. lusterka, klimatyzacja, 8 pod. pow., reg. kierownica, RO, tapicerka welurowa, wspom. kier., uszkodz. prawy przód, jeździ, chłodnice - 18.900 zł. Rawicz, tel. 0605/62-45-04 II0FJKMF

OPEL ASTRA III, 2006 r., 46 tys. km, 1600 ccm, 16V, czarny met., uszkodzony przód - 11.800 zł. Wińsko, powiat wołowski, tel. 0889/82-12-72 GI97R7J94

KUPIMY KAŻDE AUTO!
tel. 784 155 155 OR100517

OPEL CALIBRA, 1992 r., 2000 ccm, benz., inst. gaz., czerwony, wspom. kierownicy, c. zamek, el. lusterka, el. szyberdach, RO, 5-bieg., lekko uszkodzony bok - 1.900 zł. Wrocław, tel. 0787/19-85-34 GI0CJJTJ

OPEL CORSA A, 1993/94 r., 1500 ccm, diesel, model przejściowy, zarejestr., ubezpieczony, lekko uszkodzony przód - 990 zł. Jelenia Góra, tel. 0605/14-58-94, 0604/35-22-07 GI0AMEET

OPEL CORSA, 1994 r., 1400 ccm, po tuningu, nowe lampy, ważne OC i przegląd, lekko uszkodzone drzwi i narożnik - 4.200 zł lub zamienię. Wrocław, tel. 0790/43-13-32 GI04M7N3

OPEL CORSA B, 1994/95 r., 1500 ccm, diesel, rozbity, zdekompletowany, zarejestrowany - 1.700 zł. Wrocław, tel. 0664/52-87-04 GI097WXX

OPEL CORSA, 1996 r., 120 tys. km, 1400 ccm, granatowy met., lekko uszkodzony lewy tył, lampa, klapa i zderzak, klimat., ABS, wspom. kierownicy, c. zamek, 2 airbagi, welurowa tap., RO, sprow. z Niemiec - 3.300 zł. Jawor, tel. 0502/99-69-67 GI0FK4HX

OPEL CORSA, 1996 r., 105 tys. km, 1200 ccm, benz., czarny, uszkodzona karoseria - 1.500 zł Kłodzko, tel. 0601/75-66-12 GI0EKM3C

OPEL CORSA B, 1999 r., 80 tys. km, 1000 ccm, benz., czarny, ks. serwisowa, 3-drzwiowy, 2 airbagi, ABS, ESP, wspom. kierownicy, szyberdach, immob., RO, c. zamek, lekko uszkodzony przód - 3.500 zł + opłaty. Bolesławiec, tel. 0880/57-96-66 GI0C3K3J

OPEL CORSA C, 2001 r., 15 tys. km, benz., biały, 3-drzwiowy, po pożarze komory silnika i częściowo wnętrza (deska rozdzielcza, pęknięta szyba przednia, nadpalone fotele), oryg. przebieg, b. mało używany, bez wypadku, w całości lub na części, możl. wysłania zdjęć na e-mail - 2.500 zł. Wrocław, tel. 0504/36-55-34 allexy1@wp.pl GI0CA7TH

OPEL CORSA, 2002 r., 1000 ccm, benz., niebieski met., 3-drzwiowy, szyberdach, RO, I właśc., uszkodzona tylna klapa i zderzak, części w cenie - 8.400 zł + opłaty. Bolesławiec, tel. 0604/58-09-69 GI0ACW3L

OPEL CORSA C, 2003 r., mocno uszkodzony, zarejestr. - 2.000 zł. Wińsko, powiat wołowski, tel. 0606/32-29-96 GG9THHJY

OPEL CORSA C, 2003 r., uszkodzony, kpl. dokumentacja, zdekompletowany - 1.500 zł. Wołów, tel. 0889/82-12-72 GG9THHJX

OPEL CORSA C HATCHBACK, 2005 r., 1700 ccm, CDTI, niebieski, uszkodzony, kpl. dokumentacja, bez silnika, skrzyni biegów - 2.490 zł. Nysa, tel. 0601/79-44-58, 0782/12-53-60 GI0FPKH9

OPEL CORSA, 2008 r., diesel, sprowadzony, ABS, centralny zamek, el. szyby, klimatyzacja, pod. pow., wspom. kier., uszkodzony przód, poduszki pow. całe, jeżdżący - 17.000 zł. Świdnica, tel. 0502/07-82-20 II0FHLWN

OPEL OMEGA SEDAN, 1994/95 r., zielony (butelkowy) met., uszkodzony prawy próg, niekompletny - 790 zł lub zam. na laptopa, sprzęt RTV, AGD. Jelenia Góra, tel. 0605/14-58-94, 0604/35-22-07 GG94MLX7T

OPEL OMEGA B KOMBI, 1995/96 r., 200 tys. km, 2500 ccm, turbo D, granatowy, uszkodzona uszczelka głowicy, klimat., ABS, c. zamek, 4 el. szyby, wspom. kierownicy, alarm, hak - 1.999 zł. Oleśnica, tel. 0601/41-23-29, 071/793-35-09 GG979JMKW

OPEL OMEGA B KOMBI, 1998 r., 2000 ccm, DTL, uszkodzony, zdekompletowany - 2.300 zł. Brzeg, tel. 0668/37-20-76 GI0EH3WJ

OPEL VECTRA, 1988 r., 1600 ccm, benz., uszkodzona belka tylna, zarejestr. - 650 zł. Głogów, tel. 0784/18-82-61 GI97LWN9X

PEUGEOT 205, 1988 r., uszkodzony lewy błotnik, lampa i zderzak przedni, zarejestr. - 800 zł. Lwówek Śląski, tel. 0609/10-27-26 GI0F7LMP

PEUGEOT 206, 1999 r., 1400 ccm, benz., niebieski, ważne OC i przegląd, 2 airbagi, wspom. kierownicy, el. szyby, el. lusterka, ABS, klimat., uszkodzony przód - 3.900 zł. Sulechów, powiat zielonogórski, tel. 0605/21-46-16 GI97MNTPK

PEUGEOT 206, 2000 r., 1100 ccm, benz., granatowy met., 3-drzwiowy, wspom. kierownicy, c. zamek, ABS, 4 airbagi, el. szyby, szyberdach, el. lusterka, uszkodzony przód - 6.500 zł + opłaty. Bolesławiec, tel. 0691/52-65-44 GI0FPEN4

PEUGEOT 206, 2000 r., 161 tys. km, 1600 ccm, benz., błękitny, sprow., po dachowaniu, wersja sportowa, klimat., skórzana tap. - 3.000 zł. Opole, tel. 0602/51-18-58 GI0F7JFT

PEUGEOT 207, 2008 r., 1600 ccm, HDI, niebieski met., 5-drzwiowy, pełne wyposażenie, uszkodzony przód, wystrzelone airbagi - 16.000 zł. Nysa, tel. 0500/80-54-15 GI0FJJEW

PEUGEOT 307, 2001 r., 2000 ccm, HDI, wiśniowy met., 5-drzw., uszkodzony przód, bogate wyposaż., klimatronic, pełne wyposaż. elektr., 6 airbagów, ABS, alufelgi, z salonu, kpl. dokumentacja, zarejestr. - 6.100 zł. Wrocław, tel. 0889/02-10-21 GI0C3XHW

PEUGEOT 309, 1995 r., uszkodzony silnik - 1.500 zł. Międzybórz, powiat oleśnicki, tel. 0601/79-67-26 GI0F7PT3

PEUGEOT 406, 1999/00 r., 2000 ccm, HDI, pełne wyposaż., zarejestr., ubezpieczony, uszkodzony - 8 990 zł. Jelenia Góra, tel. 0605/14-58-94, 0604/35-22-07 GI0F7NHF

PEUGEOT 407, 2008 r., 13 tys. km, 1600 ccm, HDI, lekko uszkodzony prawy przód - 19.500 zł. Lubin, tel. 0883/99-83-99 GI0EWMPT

PEUGEOT BOXER MAXI, 1994 r., 2500 ccm, turbo D, biały, silnik nie zapala, zarejestr., ważne OC - 3.500 zł. Wrocław, tel. 0889/02-10-21 GI0C3XK9

PEUGEOT BOXER MAXI, 1996 r., 2500 ccm, diesel, biały, uszkodzony silnik, zarejestr. - 3.200 zł. Prochowice, powiat legnicki, tel. 0667/63-13-03 GI949FK3L

PEUGEOT BOXER MAXI BLASZAK, 1996 r., uszkodzony lewy bok, koła 16", brak silnika i skrzyni biegów - 3.600 zł. Zgorzelec, tel. 0607/46-82-20 GI97LHETH

PEUGEOT BOXER MAXI, 2000 r., 2500 ccm, diesel, do poprawek blach. i lakiern. - 13.500 zł. Wrocław, tel. 0790/43-13-32 GI04M7LL

RENAULT 19 HATCHBACK SKŁADAK, 1997 r., 200 tys. km, 1700 ccm, benz., inst. gaz., zielony, uszkodzony lewy błotnik, lampa i zderzak, klimat., el. szyby, ubezpieczony, brak przeglądu - 600 zł. Wrocław, tel. 0502/52-38-19 GI0C4X7X

RENAULT CLIO, 1991 r., 1400 ccm, benz., inst. gaz., seledynowy met., po tuningu, el. szyby, el. otw. drzwi, spoilery, do wymiany uszczelka pod głowicą, zarejestr., ważne OC - 999 zł. Wrocław, tel. 0880/21-52-15 GI97HTFKP

RENAULT CLIO, 1992 r., 1200 ccm, benz., ważne OC i przegląd, uszkodzony silnik - 500 zł. Biała, powiat legnicki, tel. 0781/27-66-92 GI0CYHW9

RENAULT CLIO, 1993 r., 1200 ccm, benz., 5-drzwiowy, uszkodzony lewy przód - 1.150 zł. Złotoryja, tel. 0600/48-24-23 GI0EKMWX

RENAULT CLIO, 1996/97 r., 108 tys. km, 1200 ccm, wtrysk, srebrny met., uszkodzony przód, silnik z pełnym wtryskiem od modelu Clio II, techn. sprawny, I właśc., kupiony w salonie, serwisowany, 5-drzwiowy, zarejestr. - 1.600 zł. Wrocław, tel. 0796/62-56-10 GI09FA7A

RENAULT CLIO, 2002 r., 1500 ccm, dCi, zniszczony, zdekompletowany, kpl. dokumentacja polska - 600 zł. Opole, tel. 0607/50-74-07 GI0AKEEH

RENAULT KANGOO MAXI, 2002 r., 200 tys. km, 1500 ccm, dCi, biały, maksymalnie przedłużony, 2-osobowy, sprow., uszkodzony silnik, stan idealny - 7.000 zł. Legnica, tel. 0609/51-39-82 GI0FJYNX

RENAULT KANGOO, 2003 r., 1500 ccm, diesel, biały, 3-drzwiowy - 4.800 zł. Oleśnica, tel. 0607/70-00-96 konkret.tomasz.kaczala@neostrada.pl KI0996740

RENAULT KANGOO, 2004/05 r., 50 tys. km, 1900 ccm, diesel, uszkodzony lakier, pęknięta przednia szyba, techn. sprawny, sprow., do opłacenia - 14 400 zł. Wrocław, tel. 0666/70-76-06 GG9A4YEW

RENAULT LAGUNA, 1996 r., 1800 ccm, benz., welurowa tap., c. zamek, 3 elementy do lakierowania, zarejestr. w kraju - 5.500 zł. Kobylin, powiat krotoszyński, tel. 0506/21-43-64 GI0FPEFA

RENAULT LAGUNA KOMBI, 1999 r., 1900 ccm, dTi, ciemny met., uszkodzony lekko przód, pełne wyposażenie, nawigacja, RO z CD + zmieniacz, pełna elektryka, wspom. kierownicy, ABS, c. zamek, klimat. - 7.000 zł. Ostrów Wielkopolski, tel. 0785/18-32-93 GI0FPHJC

RENAULT LAGUNA, 1999 r., 2000 ccm, benz., inst. gaz., niebieski, klimatronic, wszystkie elektr. dodatki, lekko uszkodzona prawa strona - 6.000 zł. Świebodzin, tel. 0660/69-86-41 GI0FEFJH

RENAULT LAGUNA II, 2002 r., 1600 ccm, 16V, uszkodzony, zdekompletowany, kpl. dokumentacja niemiecka - 1.900 zł. Brzeg, tel. 0668/37-20-76 GG9433FNK

RENAULT LAGUNA, 2005 r., 1900 ccm, dCi, 110 KM, po liftingu, 6-bieg., 6 airbagów, alufelgi 17", półskórzana tap., klimatronic, wystrzelone airbagi, wybita przednia szyba, przetarta prawa strona - 15.500 zł + opłaty. Gromadka, powiat bolesławiecki, tel. 0607/38-48-11 GI0FPFYY

RENAULT MASTER, 1998 r., 160 tys. km, 2800 ccm, dTi, biały, skrzynia o wym. 4 mx2.10 m, brak skrzyni biegów - 12.800 zł. Jelenia Góra, tel. 0796/91-37-18 GI049HW4

RENAULT MASTER, 1999 r., 2500 ccm, diesel, żółty, ABS, c. zamek, hak, el. lusterka, airbag, zarejestr., karta pojazdu, podwyższony, średniodługi, uszkodzony silnik - 8.500 zł. Lądek-Zdrój, powiat kłodzki, tel. 0608/11-84-47 GI0A37KC

RENAULT MASTER III, 2004 r., 180 tys. km, 2500 ccm, DCI, biały, stan db, średni, 6-bieg., hak, uszkodzony pasek rozrządu, do sprow. z Niemiec - 22.000 zł. Zawadka, tel. 0691/20-85-06 GI0C993Y

RENAULT MEGANE KOMBI, 1999 r., 1400 ccm, 16V, zielony metalik, ABS, klimat., el. szyby i reg. lusterka, 4 airbagi, halogeny, komputer, RO + CD, lekko uszkodzony tył, w cenie klapa i lampy tylne - 4.200 zł Lądek-Zdrój, powiat kłodzki, tel. 0608/11-84-47 GI0FMAKR

RENAULT MEGANE, 1999 r., bordowy met., zarejestr., klimat., centralny zamek, wspom. kierownicy, mocno uszkodzony - 2.200 zł. Szprotawa, powiat żagański, tel. 0509/63-65-96 GI0FPE3F

RENAULT MEGANE, 2000 r., 1600 ccm, 16V, seledynowy met., uszkodzony przód - 4.200 zł + opłaty. Olszyna, powiat lubański, tel. 0605/67-21-21 GI0KKW7

RENAULT MEGANE, 2000 r., 1600 ccm, benz., uszkodzony, zdekompletowany, homolog. na ciężarowy, c. zamek, kpl. dokumentacja - 1 650 zł. Wrocław, tel. 0889/02-10-21 GI0C3WJE

RENAULT MEGANE, 2005 r., 50 tys. km, 1900 ccm, dCi, 120 KM, niebieski met., klimatronic, 6 airbagów, ABS, ESP, tempomat, wspom. i reg. kierownicy, c. zamek + pilot, el. szyby i lust., sensor deszczu i zmierzchu, RO z CD ze ster. przy kier., zmieniacz płyt CD, alufelgi 17", reg. fotel, immob., halogeny, komputer, lekko uszkodzony - 15.900 zł. Leszno, tel. 0784/77-61-80 GI0FPET9

RENAULT MODUS, 2007 r., 34 tys. km, 1500 ccm, dCi, srebrny met., klimat., 6 airbagów, ABS, wspom. i reg. kierownicy, c. zamek + pilot, el. szyby i lust., RO z CD ze ster. przy kier., reg. fotel kierowcy, komputer, lekko uszkodzony - 13.300 zł. Leszno, tel. 0784/77-61-80 GI0FPENL

RENAULT SAFRANE, 1995 r., 3000 ccm, V6, grafitowy, zdekompletowany, kpl. dokumentacja, zarejestr. - 650 zł. Wrocław, tel. 0880/21-52-15 GI0C3XAJ

RENAULT SCENIC, 2000 r., 140 tys. km, 1900 ccm, diesel, niebieski, klimat., ABS, komputer, wspom. kierownicy, c. zamek + pilot, el. szyby i lust., immob., RO z CD ze ster. przy kier., reg. kierownica i fotel, lekko uszkodzony - 10.700 zł. Leszno, tel. 0784/77-61-80 GI0FPEML

RENAULT SCENIC VAN, 2003 r., 86 tys. km, 1900 ccm, dCi, grafitowy, nowy model, klimatronic, 6 airbagów, 4 el. szyby, c. zamek, ABS, ESP, RO, do poprawek blach. i lakiern., lekko uszk. przód - 14.600 zł. Wrocław, tel. 0796/26-31-33 GI0CC9TJ

RENAULT TRAFIC, 1990 r., 2100 ccm, diesel, zdekompletowany, kpl. dokumentacja, ważny przegląd - 700 zł. Wrocław, tel. 0506/08-51-71 GI97NEWCK

RENAULT TWINGO, 1994 r., 1200 ccm, benz., fioletowy met., zarejestr., ubezpieczony, uszkodzone drzwi - 1.990 zł. Jelenia Góra, tel. 0604/35-22-07, 0605/14-58-94 GI07LTTR

RENAULT TWINGO, 2002 r., 1200 ccm, 16V, sprowadzony, uszkodzony, zdekompletowany, kpl. dokumentacja niemiecka - 1.200 zł. Brzeg, tel. 0668/37-20-76 GG9433FMW

ROVER 214, 1997 r., 1400 ccm, wtrysk, grafitowy, uszkodzona przednia lewa strona, niekompletny, brak silnika, zarejestr., ważne OC - 1.900 zł. Wrocław, tel. 0669/47-04-00 GI94Y94C9

SEAT CORDOBA, 1994 r., 1600 ccm, benz., inst. gaz., niebieski, uszkodzona maska, chłodnica, reflektory, błotnik lewy, ważne OC i przegląd - 1.500 zł. Jordanów Śląski, powiat wrocławski, tel. 0693/73-83-66 GI0F7TLJ

SEAT CORDOBA, 1994 r., 1600 ccm, mocno uszkodzony - 1.000 zł. Wrocław, tel. 0791/26-70-76 GI97394LN

SEAT CORDOBA, 1995 r., 1400 ccm, benz., bordowy, 2 airbagi, uszkodz. lekko dach i błotnik lewy, techn. sprawny - 1.900 zł Trzebnica, tel. 0606/77-92-47, 071/387-13-75 GI07PAPY

SEAT IBIZA, 1991 r., 160 tys. km, 1200 ccm, syst. Porsche, czerwony, kpl. dokumentacja, uszkodzona inst. elektryczna, niekompletny - 500 zł. Wrocław, tel. 0880/21-52-15 GG9PK7MR

SEAT IBIZA, 1994 r., 1300 ccm, benz., biały, zdekompletowany, zarejestr., ważne OC - 650 zł. Wrocław, tel. 0691/25-07-48 GI04FTTH

SEAT IBIZA, 2001 r., 3-drzwiowy, uszkodzony - 1.200 zł. Bolesławiec, tel. 0603/12-47-27 GI94774FH

SEAT IBIZA, 2003/04 r., 1400 ccm, met., nowy model, sprow. z Niemiec, uszkodzony przód - 4.600 zł. Kłodzko, tel. 074/868-45-51, 0603/74-62-58 GI0FMAAN

SEAT IBIZA, 2006 r., 1400 ccm, 3-drzw., uszkodzony przód, klimatronic, 4 poduszki powietrzne, auto znajduje się na terenie Polski - 7.500 zł. Wrocław, tel. 0510/06-11-65, 0798/79-60-54 www.nkk.autogielda.pl andrex51@wp.pl KI0763440

SEAT TOLEDO, 1993 r., 214 tys. km, 1900 ccm, diesel, granatowy metalik, wspom. kierownicy, 2 el. szyby, RO + CD + 8 głośników, komplet felg 15", lekko wgnieciony lewy przedni błotnik, pęknięta szyba przednia - 3.200 zł. Kłodzko, tel. 0792/28-91-19 GI0FM7XP

SEAT TOLEDO, 1996 r., 1900 ccm, TDI, zarejestr. w kraju, po wypadku, zdekompletowany - 600 zł. Bolesławiec, tel. 0796/15-06-28 GI09F9EN

SEAT TOLEDO, 1997/98 r., 1900 ccm, TDI, 110 KM, zielony, zarejestr., ubezpieczony, alufelgi, uszkodzony - 2.990 zł lub zam. na laptopa, sprzęt RTV, AGD. Jelenia Góra, tel. 0605/14-58-94, 0604/35-22-07 GG94XL33F

SKODA FELICIA KOMBI LUX, 1999 r., 1300 ccm, benz., inst. gaz., relingi dach., el. szyby, airbag, uszkodzony prawy przód - 1.990 zł lub zamienię. Jelenia Góra, tel. 0605/14-58-94, 0604/35-22-07 GI0CRY3A

SKODA OCTAVIA, 2005 r., 1900 ccm, TDI, zarejestr., 5-drzwiowy, mocno uszkodzony dach i bok - 8.200 zł lub zam. na inny. Bolesławiec, tel. 0790/33-84-48 GI97LWLNC

SKODA OCTAVIA, 2005 r., 2000 ccm, TDI, uszkodzony przód, airbagi niewystrzelone, biała skórzana tap. - 20.000 zł. Jelcz-Laskowice, powiat oławski, tel. 0601/95-96-42 GI0FPEME

SKODA OCTAVIA, 2006 r., 1900 ccm, TDI, niebieski met., zarejestr., 5-drzwiowy, uszkodzony przód - 11.900 zł lub zam. na inny. Bolesławiec, tel. 0602/23-29-81 GI0KEPC

SSANGYONG MUSSO, 1997 r., 2900 ccm, diesel, zielony met., bez wypadku, uszkodzona skrzynia bieg. - 6.100 zł + opłaty. Syców, powiat oleśnicki, tel. 062/785-29-14, 0607/30-88-08 GI97MT7RA

TOYOTA AYGO, 2006 r., 20 tys. km, 1000 ccm, srebrny met., 5-drzw., pełne wyposaż. elektr., uszkodzony przód - 15 500 zł Świebodzice, powiat świdnicki, tel. 0603/92-96-01 GI0FPEHF

TOYOTA CAMRY, 1994 r., 3000 ccm, benz., inst. gaz., ważne OC i przegląd, pełne wyposaż., automatic, uszkodzona skrzynia bieg. - 1.900 zł lub zamienię. Wrocław, tel. 0787/19-85-34 GI0CT4P9

TOYOTA RAV4, 2003 r., 110 tys. km, 2000 ccm, D-4D, niebieski, klimat., alufelgi, 6 airbagów, GPS, do poprawek blach. i lakiern. - 20.500 zł. Wrocław, tel. 0796/26-31-33 GI0FPL4J

TOYOTA YARIS VERSO, 2001 r., 1300 ccm, srebrny met., alufelgi, klimat., wszystkie elektr. dodatki, I właśc., sprow., uszkodzony przód, airbagi niewystrzelone - 6.000 zł. Jawor, tel. 0601/20-58-99 GI0EKLA4

VOLVO S80, 1999 r., 195 tys. km, 2400 ccm, benz. 170 KM, zielony met., uszkodzony lewy tył, sprow., silnik i mechanizmy w idealnym stanie, oryg. przebieg, bogate wyposaż., sprow., ABS, ASR - 9.200 zł + opłaty. Legnica, tel. 0792/92-99-92 GI0A7JJ4

VOLVO V40, 1996 r., 1800 ccm, 16V, benz., czerwony met., uszkodzony przód i lekko tył, alufelgi, klimatronic, półskórzana tap., zarejestr. w kraju, kpl. polska dokumentacja - 2.200 zł Wrocław, tel. 0669/47-04-00 GG9JNRAF

VOLVO V40, 1999 r., 1800 ccm, granatowy, mocno uszkodzony, zdekompletowany, kpl. niemiecka dokumentacja, do rejestracji - 800 zł. Jelenia Góra, tel. 0788/71-05-55 GI07FENY

VW BORA SEDAN, 2000 r., 2000 ccm, TDI, czarny, mocno uszkodzony, zarejestr. w kraju - 3.500 zł. Jawor, tel. 0693/27-61-50, 0697/91-57-24 GI0FPKJL

VW BORA, 2000 r., 1600 ccm, 16V, czarny met., doszczętnie rozbity, zdekompletowany, niemiecka dokumentacja - 3.700 zł, e-mail: dziki@onet.pl. Lubań, tel. 0507/14-53-91, 0512/17-68-16, 075/724-13-04 dziki@onet.pl GI97LWFMK

VW GOLF II, 1989 r., 1100 ccm, biały, uszkodzone sprzęgło - 500 zł. Głogów, tel. 0604/47-72-21 GI97M7TJK

VW GOLF II, 1991 r., 1300 ccm, benz., 5-bieg., nowe opony, do wymiany sprzęgło - 1.300 zł. Złotoryja, tel. 0600/48-24-23 GI0ERHM4

VW GOLF III, 1992/93 r., rozbity, zdekompletowany, zarejestr. - 1.150 zł. Wrocław, tel. 0666/70-76-06 GG9A4YJL

VW GOLF III, 1993 r., 1800 ccm, benz., czarny, 3-drzwiowy, zdekompletowany - 500 zł. Grodziec, powiat złotoryjski, tel. 0784/45-97-58 GI0FP9YA

VW GOLF III, 1993 r., 1800 ccm, benz., czarny, 3-drzwiowy, zdekompletowany - 50 zł. Raciborowice Górne, powiat bolesławiecki, tel. 0514/65-48-45 GI0FP9YT

VW GOLF III, 1994 r., zarejestr. w kraju, wszystkie elektr. dodatki, wspom. kierownicy, 3 elementy do lakierowania - 4.000 zł. Kobylin, powiat krotoszyński, tel. 0506/21-43-64 GI0FPEF3

VW GOLF III, 1994 r., 1400 ccm, benz., brak tylnej klapy, reflektorów i zderzaka - 1.300 zł + opłaty. Ścinawka Średnia, powiat kłodzki, tel. 0661/38-41-50 GI97HCEMY

VW GOLF III, 1994/95 r., 1900 ccm, diesel, czarny met., zarejestr., ubezpieczony, uszkodzony, brak silnika - 1.590 zł lub zamienię na inny, może być uszkodzony. Jelenia Góra, tel. 0604/35-22-07, 0605/14-58-94 GG94XKYXM

VW GOLF III, 1995 r., 1800 ccm, benz., inst. gaz., bordowy met., uszkodzona przednia lewa strona, kpl. dokumentacja, zarejestr., ważne OC - 2.200 zł. Wrocław, tel. 0889/02-10-21 GI0C3XJF

VW GOLF III, 1997 r., 1900 ccm, turbo D, granatowy, 5-drzw., mocno uszkodzony lewy przód, kpl. dokumentacja, zarejestr., ważne OC - 2.900 zł. Wrocław, tel. 0669/47-04-00 GI97PTEXR

VW GOLF III, 1997 r., 1900 ccm, turbo D, granatowy, zdekompletowany, zarejestr., ważne OC - 1.500 zł. Wrocław, tel. 0889/02-10-21 GI0C3XKE

VW GOLF IV, 1999 r., 140 tys. km, 1600 ccm, benz., srebrny met., 4 el. szyby, uszkodzony - 4.700 zł + opłaty Bolesławiec, tel. 0669/08-39-43 GI0FJN7T

VW GOLF IV, 1999 r., 1900 ccm, TDI, „goła" karoseria uszkodzona, zdekompletowana, kpl. dokumentacja niemiecka, możliwość rejestracji - 1 700 zł. Polkowice, tel. 0513/31-69-76 GI0AMJ97

VW GOLF V HATCHBACK, 2005 r., 126 tys. km, 1900 ccm, TDI, srebrny met., klimatronic, alufelgi, wielofunkcyjna kier., c. zamek, 6 airbagów, ABS, ESP, el. szyby, lekko uszkodzony przód - 20.800 zł. Wrocław, tel. 0796/26-31-33 GI0CC9TM

VW LT 35, 1992 r., 2400 ccm, turbodiesel, uszkodzony, zdekompletowany, zarejestr. w kraju, kpl. dokumentacja - 1.200 zł. Brzeg, tel. 0668/37-20-76 GI0EH3PA

VW PASSAT B3, 1989 r., 1800 ccm, benz., inst. gaz., wspom. kierownicy, c. zamek, szyberdach, hak, uszkodzona lekko prawa strona (drzwi, próg i słupek) - 1.750 zł. Złotoryja, tel. 0503/09-20-40 GI09X4TW

VW PASSAT SEDAN, 1991 r., 1800 ccm, benz., inst. gaz., wspom. kierownicy, alufelgi OZ, klimat., do małych poprawek blach. - 1 900 zł lub zamienię. Wrocław, tel. 0790/43-13-32 GI0FPFKW

VW PASSAT B3 SEDAN, 1991/96 r., 1800 ccm, benz., biały, zarejestr., uszkodzony, po dachowaniu, częściowo zdekompletowany - 590 zł. Bolesławiec, tel. 0602/23-29-81 GI94WKAHJ

VW PASSAT KOMBI, 1992 r., 1800 ccm, benz., zarejestr. - 1.100 zł. Przeworno, powiat strzeliński, tel. 0517/23-67-96, 0888/79-38-08 GI0KLWM

VW PASSAT B5 SEDAN, 1998 r., 1900 ccm, TDI, srebrny met., pełne wyposaż., do wymiany błotnik, maska, zderzak, zarejestr., ubezpieczony - 8 990 zł. Jelenia Góra, tel. 0605/14-58-94, 0604/35-22-07 GI07LTP3

VW PASSAT KOMBI, 1998 r., 143 tys. km, 1600 ccm, zielony metalik, RM, 4 airbagi, wspom. kierownicy, el. lust., immob., centr. zamek + pilot, klimatyzacja, el. szyby, roleta, ABS, relingi, uszkodzony, sprowadzony, do opłat celno-skarbowych, z częściami - 6.200 zł. Ostrów Wielkopolski, tel. 0603/87-71-16 GI0FHXPE

VW PASSAT KOMBI, 1999 r., 1600 ccm, 16V, czerwony, automatic, lekko uszkodzona maska i zderzak - 12.500 zł + opłaty. Olszyna, powiat lubański, tel. 0605/67-21-21 GI0C9XYY

VW PASSAT KOMBI, 2007/08 r., 1900 ccm, TDI, czarny met., lekko uszkodzony lewy przód, pełne wyposaż. - 33.000 zł. Wołów, tel. 0606/32-29-96 GI97PM79P

VW POLO II KOMBI, 1990 r., 101 tys. km, 1000 ccm, benzyna, zielony, sprawny, po kolizji, delikatnie uszkodzony przód - 500 zł. Bielany Wr., powiat wrocławski, tel. 0693/85-96-08 GI0FM9LR

VW POLO, 1993 r. - 1.000 zł. Przeworno, powiat strzeliński, tel. 0517/23-67-96, 0888/79-38-08 GI0FPER3

VW POLO, 1996 r., 1400 ccm, benz., czarny met., 2 airbagi, wspom. kierownicy, lekko uszkodzony (koszt naprawy około 500 zł) - 2.900 zł + opłaty. Parzyce, powiat bolesławiecki, tel. 0504/57-60-81 GI09EYR4

VW POLO, 1998 r., 1000 ccm, czarny, 2 airbagi, wspom. kierownicy, c. zamek, ABS, uszkodzony lewy bok - 3.900 zł + opłaty. Syców, powiat oleśnicki, tel. 062/785-29-14, 0607/30-88-08 GI97MT7RF

VW TOUAREG, 2003 r., 180 tys. km, 5000 ccm, TDI, grafitowy met., airbagi całe, skórzana tap., pełne wyposaż., uszkodzony lewy przód, stan ogólny bdb, zarejestr., uszkodzona lampa, błotnik, zderzak, amortyzator i felga - 53.000 zł do negocjacji. Duszniki-Zdrój, powiat kłodzki, tel. 0604/51-79-70 GI0EHJ47

VW TRANSPORTER T4 DOKA, 1991/92 r., 1900 ccm, diesel, niebieski, do poprawek blach. i lakiern. - 5.800 zł. Brzeg Dolny, powiat wołowski, tel. 0722/19-10-52 GI0CAWP9

VW TRANSPORTER T4, 1995 r., 2000 ccm, benz., 6-osobowy, oszklony, tylne szyby uchylne, brak skrzyni biegów i silnika, korozja, zarejestr. - 2 700 zł lub zam. na inny, sprawny. Lubin, tel. 0790/33-84-48 GI0ACX7M

VW TRANSPORTER T4 MULTIVAN, 1995 r., 267 tys. km, 2400 ccm, diesel, biały, stolik, łóżko, hak, lusterka i zderzaki w kolorze nadwozia, el. szyby, el. lusterka, wspom. kierownicy, c. zamek, dodatkowy nawiew dla pasażerów, przyciemniane szyby, podgrz. lusterka, dużo schowków, w kraju od 2 lat, lekko uszkodzone drzwi kierowcy - 14.300 zł. Wąsosz, powiat górowski, tel. 0603/40-45-45 GI0FPL9X

PRZYCZEPY

SERWIS · SPRZEDAŻ · WYNAJEM
NACHTMAN
TOWAROWE, KEMPINGOWE, CZĘŚCI
HAKI HOLOWNICZE, STELAŻE, PLANDEKI
NIEZALEŻNE OGRZEWANIA POSTOJOWE
Wrocław, ul. Krakowska 15
tel./fax 071/ 78 28 468, 78 28 469
www.nachtman.pl OR083211

ACROSS.pl
SPRZEDAŻ, WYPOŻYCZALNIA, SERWIS, CZĘŚCI - KNOTT, ALKO, BRENDERUP, MONTAŻ HAKÓW
Wrocław, ul. Robotnicza 22
tel. 071/781-74-56

WYPOŻYCZALNIA
LAWET THULE
POMOC DROGOWA
Wrocław
0-511 899 009
OR081122

BAGAŻNIK, na rowery, montowany do zaczepu przyczepy kempingowej - 110 zł. Oława, tel. 071/303-39-10, 0500/28-51-60 GI97HFHH9

CEMENTONACZEPA S352P1, 2008 r., dmc 44500 kg, ład. 33550 kg, 2 włazy zasypowe, 2 stożki rozładowcze, hamulce tarczowe, 3 osie pojedyncze ROR, EBS, I rejestr. 01.2009 r., ważne OC, ważne badanie TDT, wersja podstawowa - 38.900 EUR. Zgorzelec, tel. 0507/08-88-38, 0507/08-88-37 GI97ECCY9

DO WYNAJĘCIA PRZYCZEPA KEMPINGOWA Niewiadów N-126, mała, zadbana, stan bdb, z wyposażeniem - 400 zł/mies. Wrocław, tel. 0698/14-41-22 GI97CELXT

KUPIĘ KLIMATYZATOR, do przyczepy kempingowej, najchętniej dachowy. Wrocław, tel. 0608/32-86-89 GI0A7L44

KUPIĘ PRZYCZEPĘ D-47, D-55. Łęczyca, tel. 0601/21-05-49 GI0FPEEJ

KUPIĘ PRZYCZEPĘ BAGAŻOWĄ. Bielawa, powiat dzierżoniowski, tel. 0781/58-94-13 GI0AMKCC

KUPIĘ PRZYCZEPĘ BAGAŻOWĄ. Ząbkowice Śląskie, tel. 0609/30-78-38 GG9P4Y9A

KUPIĘ PRZYCZEPĘ WYWROTKĘ D-55. Krotoszyn, tel. 0693/66-87-93 GI0AM9EX

KUPIĘ PRZYCZEPĘ WYWROTKĘ. Młynica, powiat dzierżoniowski, tel. 0781/58-94-13 GI947XE74

KUPIĘ PRZYCZEPĘ WYWROTKĘ. Sobótka, powiat wrocławski, tel. 0600/97-62-10 GG9RHWPC

KUPIĘ PRZYCZEPĘ WYWROTKĘ. Środa Śląska, tel. 0605/19-70-23, 071/317-64-83, 0781/63-07-70 GI9444CAF

● NACZEPA BODEX WYWROTKA, 2006 r., stalowa, poj. 46 kubików, z tyłu klapodrzwi, przyjmiemy w rozliczeniu inne ciągniki siodłowe lub naczepy burtowe, możl. kredytu lub leasingu na miejscu - 47.000 zł + VAT. Kielce, tel. 0605/33-60-33, 0604/51-52-45, 0606/58-98-32 LI0687550

● NACZEPA BODEX WYWROTKA, 2006 r., osie BPW, stalowa, z tyłu klapodrzwi, pojemność 46m3 - 47.000 zł + VAT. Kielce, tel. 0605/33-60-33, 0604/51-52-45, 0606/58-98-32 LI0699770

NACZEPA BRANDYS, 1994 r., 2-osiowa, na resorach, ład. 24 t, poj. 30 m3 - 5.500 EUR. Zgorzelec, tel. 0507/08-88-37, 0507/08-88-38 GI97CJ7FY

● NACZEPA DANNISON TRAILIS, 1997 r., podkontenerowa, rozsuwana, przyjmiemy w rozliczeniu inne ciągniki siodłowe lub naczepy burtowe, możl. kredytu lub leasingu na miejscu - 13.000 zł + VAT. Kielce, tel. 0605/33-60-33, 0604/51-52-45, 0606/58-98-32 LI0687650

● NACZEPA JANMIL WYWROTKA, 2004 r., stalowa, osie BPW, pojemność 33 m3, możliwość kredytu lub leasingu przyjmujemy w rozliczeniu naczepy burtowe oraz ciągniki siodłowe - 42.000 zł. Kielce, tel. 0605/33-60-33, 0604/51-52-45, 0604/51-52-45 LI0699740

NACZEPA KAESSBOHRER, 1980 r., wywrotka na 3 strony, aluburty, resory, 3-osiowa, ład. 26 t, poj. 27 m3 - 4.500 EUR. Zgorzelec, tel. 0507/08-88-37, 0507/08-88-38 GI97CRFPL

NACZEPA KAUTZ, 1981 r., 3-osiowa, aluburty, poduszki, ład. 25 t, poj. 25 m3 - 4 200 EUR. Zgorzelec, tel. 0507/08-88-37, 0507/08-88-38 GI97CRFPE

NACZEPA KEISER, wywrotka, ład. 27 t, poj. 35 m3, aluminiowo-stalowa, szyber zbożowy - 15.000 zł. Wąsosz, powiat górowski, tel. 0605/29-23-14 GI0FPKE4

NACZEPA KOEGEL, 1980 r., 3-osiowa, aluburty, resor, ład. 25 t, poj. 20 m3 - 3 800 EUR. Zgorzelec, tel. 0507/08-88-38, 0507/08-88-37 GI97CRFPR

NACZEPA KRONE, z dźwigiem HDS, 3-osiowa, aluburty - 15.000 zł. Wrocław, tel. 0504/09-07-28 GI0799T3

● NACZEPA MEGA WYWROTKA, 2007 r., poj. 33 kubików, stan techniczny i wizualny bdb, przyjmiemy w rozliczeniu inne ciągniki siodłowe lub naczepy burtowe, możl. kredytu lub leasingu na miejscu - 53.000 zł + VAT. Kielce, tel. 0605/33-60-33, 0604/51-52-45, 0606/58-98-32 LI0686830

● NACZEPA MEGA WYWROTKA, 2008 r., stalowa, poj. 36 kubików, przyjmiemy w rozliczeniu inne ciągniki siodłowe lub naczepy burtowe, możl. kredytu lub leasingu na miejscu - 57.000 zł + VAT. Kielce, tel. 0605/33-60-33, 0604/51-52-45, 0606/58-98-32 LI0686710

● NACZEPA MOL WYWROTKA, 1998 r., poj. 40 kubików, z tyłu drzwi i szyber do zboża, aluminiowa, masa własna 5600 kg, przyjmiemy w rozliczeniu inne ciągniki siodłowe lub naczepy burtowe, możl. kredytu lub leasingu na miejscu - 35.000 zł + VAT. Kielce, tel. 0605/33-60-33, 0604/51-52-45, 0606/58-98-32 LI0687220

MIL PRZYCZEPY REMORQUES
OR083943
SOGEWALOT Sp. z o.o.
64-120 Krzemieniewo
ul. Sportowa 20
PRODUCENT PRZYCZEP
tel. 065 536 93 97
kom. 660 858 619
WYPRZEDAŻ!!!
ceny już od 1600zł

www.mil-remorques.pl

KUPIĘ PRZYCZEPĘ BAGAŻOWĄ. Ząbkowice Śląskie, tel. 0885/39-33-55 GG9X7WEH

KUPIĘ PRZYCZEPĘ KEMPINGOWĄ NIEWIADÓW N-126E, zdecydowanie, rok prod. i stan obojętny, może być do poprawek. Tel. 0608/25-02-11 GG9TFWFR

KUPIĘ PRZYCZEPĘ KEMPINGOWĄ NIEWIADÓW N-126, w obojętnym stanie, zarejestrowaną w kraju. Tel. 0504/36-55-34 GI0CRXKH

KUPIĘ PRZYCZEPĘ KEMPINGOWĄ NIEWIADÓW N-126, stan db. Tel. 0880/12-12-52 GG9TFWFT

KUPIĘ PRZYCZEPĘ KEMPINGOWĄ NIEWIADÓW N-126, w db stanie lub ew. do małego remontu. Jelenia Góra, tel. 0698/14-41-22 GG9477JLF

KUPIĘ PRZYCZEPĘ KEMPINGOWĄ, w cenie do 5.000 zł. Wołów, tel. 0889/82-12-72 GG9XKAMA

KUPIĘ PRZYCZEPĘ KEMPINGOWĄ NIEWIADÓW N-126, stan db lub do małego remontu. Wrocław, tel. 0505/79-32-92 GG9RTNRA

KUPIĘ PRZYCZEPĘ KEMPINGOWĄ, od 1980 r. Wrocław, tel. 0796/09-77-73 GI079AEJ

KUPIĘ PRZYCZEPĘ KEMPINGOWĄ NIEWIADÓW lub inną, może być bez rejestracji, na działkę. Wrocław, tel. 0500/03-56-45 GI97FY37E

KUPIĘ PRZYCZEPĘ KEMPINGOWĄ, może być uszkodzona, sprow. z Niemiec. Ząbkowice Śląskie, tel. 0609/30-78-38 GG9P4Y7W

KUPIĘ PRZYCZEPĘ KEMPINGOWĄ, może być uszkodzona, sprow. z Niemiec. Ząbkowice Śląskie, tel. 0885/39-33-55 GG9X7WCW

KUPIĘ PRZYCZEPĘ LAWETĘ. Jelenia Góra, tel. 0607/16-23-20 GI9RF39Y

KUPIĘ PRZYCZEPĘ LAWETĘ, mało używaną lub nową, ład. powyżej 1.7 t. Lubin, tel. 0883/99-83-99 GI94RW74M

KUPIĘ PRZYCZEPĘ LAWETĘ, na 2 auta, w b. dobrym stanie techn. Szprotawa, powiat żagański, tel. 0608/55-47-49 GI093RC3

KUPIĘ PRZYCZEPĘ LAWETĘ oraz towarową, stan bdb lub uszkodzoną, zniszczoną, po wypadku, zarejestr. i bez rejestracji. Świdnica, tel. 0788/13-04-14 GI943KHCE

KUPIĘ PRZYCZEPĘ LAWETĘ. Wrocław, tel. 0796/09-77-73 GI049KNH

KUPIĘ PRZYCZEPĘ ROLNICZĄ Bojanowo, powiat rawicki, tel. 0605/67-67-33 GG977YCXX

KUPIĘ PRZYCZEPĘ ROLNICZĄ D-35, D-47A, D-732 oraz inne. Borów, tel. 071/392-62-64, 0602/81-14-23 GG94LMTYP

KUPIĘ PRZYCZEPĘ ROLNICZĄ, wywrotkę. Dzierżoniów, tel. 0781/58-94-13 GI94CXCKH

KUPIĘ PRZYCZEPĘ ROLNICZĄ, wywrotkę. Kalisz, tel. 0603/75-03-04 GG9R4YR7

KUPIĘ PRZYCZEPĘ ROLNICZĄ, 1-osiową, wywrotka, może być do remontu. Lubań, tel. 0507/71-74-93 GI0EKN4R

KUPIĘ PRZYCZEPĘ ROLNICZĄ D-35, D-47A, D-732. Opole, tel. 0600/76-17-77 GI94YPCM3

KUPIĘ PRZYCZEPĘ ROLNICZĄ Sobótka, powiat wrocławski, tel. 071/393-20-50, 0600/97-62-10 GI04XHRL

KUPIĘ PRZYCZEPĘ TOWAROWĄ, 2- lub 3-osiową. Ostrzeszów, tel. 0607/51-46-64, 0600/19-51-10 GI977KCKK

KUPIĘ PRZYCZEPĘ TOWAROWĄ, 2- lub 3-osiową, wywrotka na 3 strony. Ostrzeszów, tel. 0607/51-46-64, 0600/19-51-10 GG979JX9M

KUPIĘ PRZYCZEPĘ WYWROTKĘ. Brzeg, tel. 077/412-43-70, 0660/82-37-51 GI0CFAHC

FOTO **NACZEPA NOVA TRAIL** WYWROTKA, 2002 r., 34 lub 39 m3, panelowa, góra aluminiowa, rama stalowa, osie SAF, bęben, ABS, plandeka, ładna, zadbana, w ciągłej eksploatacji - 48.400 zł. Wrocław, tel. 0507/52-37-17 II0CXAC4

FOTO **NACZEPA SCHMITZ**, 2002 r., 3-osiowa, ład. 24700 kg, pełna dokument., zarejestr., kłonicowa, na poduszkach, rozsuwany dach, oplandekowana, z burtami, wys. 2.8 w środku, koła 385/55R22.5, zużycie opon ok. 50%, roczna plandeka, osie SAF, hamulce bębnowe - 15.500 zł cena netto, do negocjacji. Poznań, tel. 0501/04-99-71 zszymaniak@poczta.onet.pl II0FK3LX

● NACZEPA WIELTON WYWROTKA, 1997 r., osie BPW, z tyłu klapodrzwi, poj. 36 kubików, przyjmiemy w rozliczeniu inne ciągniki siodłowe lub naczepy burtowe, możl. kredytu lub leasingu na miejscu - 34.000 zł + VAT. Kielce, tel. 0605/33-60-33, 0604/51-52-45, 0606/58-98-32 LI0687070

NACZEPA ZREMB N-203, 1994 r., osie BPW (jedna podnoszona), aluburty wys. 0.8 m, zużycie opon 60%, mało używana, stan db - 12.500 zł. Jelcza, powiat miechowski, tel. 0600/94-77-12, 0694/34-71-78 GI0FPFMA

NACZEPA ZREMB, 1995 r., burtowa, osie ROR, zawieszenie pneumatyczne, oś podnoszona - 17.500 zł. Zgorzelec, tel. 0507/08-88-37, 0507/08-88-38 GI97ECCYY

PRZEDSIONEK DO PRZYCZEPY KEMPINGOWEJ - 500 zł. Bytom Odrzański, powiat nowosolski, tel. 0660/70-54-97 GI97HX94M

PRZEDSIONEK DO PRZYCZEPY KEMPINGOWEJ NIEWIADÓW N-126 - 300 zł. Wrocław, tel. 0698/14-41-22 GG94XAY9K

PRZYCZEPA „MOTYL" - 1.100 zł. Szklary Dolne, powiat polkowicki, tel. 076/817-17-31 GI0C3HH3

PRZYCZEPA BAGAŻOWA, PRZYCZEPY BAGAŻOWE, PODŁODZIOWE, BUDOWLANE - 100 modeli, realizujemy indywidualne projekty. SPRZEDAŻ RATALNA. Autoryzowany diler firmy WIOLA i BRENDERUP - KAREX - Dzierżoniów. Tel. 0505/73-19-05, 0507/12-98-50, 074/831-04-96 W01061076

PRZYCZEPA BAGAŻOWA, wym.: dł. 140 cm, szer. 100 cm, wys. burty 35 cm, stan bdb, brak dokumentacji - 500 zł. Chocianów, powiat polkowicki, tel. 0504/07-32-37 GI0FPK4M

PRZYCZEPA BAGAŻOWA, koła 10", bez prawa rejestracji - 470 zł. Głuszyna, powiat namysłowski, tel. 0607/64-94-29 GI977RNJ3

PRZYCZEPA BAGAŻOWA, wym. 200x140x90 cm, ład. 400 kg, zamykana na klucz, zarejestr., na resorach + teleskopy - 1.400 zł. Gryfów Śląski, powiat lwówecki, tel. 0604/23-03-16 GI97FATHF

PRZYCZEPA BAGAŻOWA, brak dokumentacji - 200 zł. Jarnołtów, powiat nyski, tel. 0697/85-79-23 GI0CA3CJ

PRZYCZEPA BAGAŻOWA, zarejestr. - 1.250 zł. Jutrosin, powiat rawicki, tel. 0663/07-85-01 GI0C43LX

HAKI
OR063707
HOLOWNICZE - WSZYSTKIE MODELE
Wrocław, ul. GRABISZYŃSKA 163
071/339 00 23
0-601 786 288

PRZYCZEPA BAGAŻOWA SAM, 2-osiowa, wym. 380x180x35 cm, zarejestr. - 2.500 zł. Lubań, tel. 0507/71-74-93 GI97NAFXL

PRZYCZEPA BAGAŻOWA, kpl. dokumentacja - 1.550 zł. Łagiewniki, powiat dzierżoniowski, tel. 0604/72-56-06 GI0CCAHW

PRZYCZEPA BAGAŻOWA, prod. niemieckiej, wym. 210x130x50 cm, bez dokumentacji - 900 zł. Mojesz, powiat lwówecki, tel. 0661/93-59-28 GI0FPLTF

PRZYCZEPA BAGAŻOWA, prod. niemieckiej, hamulec najazdowy, ład. 500 kg, dł. 180 cm, szer. 110 cm - 950 zł. Mojesz, powiat lwówecki, tel. 0661/93-59-28, 075/789-29-04 GI97PFPNM

PRZYCZEPA BAGAŻOWA NIEWIADÓW N-250C, po remoncie, stan bdb - 950 zł. Opole, tel. 077/464-10-55, 0501/29-36-58 GI0CRPPP

PRZYCZEPA BAGAŻOWA, ład. 1300 kg, zarejestr. na 750 kg, hamulec najazdowy, oplandekowana, stan idealny - 6.000 zł. Paczków, powiat nyski, tel. 0511/71-50-90 GI97NMFMF

PRZYCZEPA BAGAŻOWA SAM, wym. 200x110x45 cm, na resorach, stan bdb - 1.000 zł. Polkowice, tel. 0665/93-29-10 GI04CHTX

PRZYCZEPA BAGAŻOWA, dmc 700 kg, wym. 3.00x1.50 m, wys. 0.50 m, 2-osiowa, do rejestracji - 2.500 zł. Praszka, powiat oleski, tel. 0694/13-69-93 GI0CYA9Y

PRZYCZEPA BAGAŻOWA SAM, wym. 140x100x40 cm, stelaż, 2 plandeki, 1-osiowa, koła 13", zarejestr. - 1.300 zł. Prochowice, powiat legnicki, tel. 0506/39-27-02 GI0FPLPT

NAJTAŃSZA
WYPOŻYCZALNIA PRZYCZEP
BAGAŻOWYCH I AUTOLAWET
RÓWNIEŻ NA BUSY I MOTORY
LAWETY - 60 ZŁ/DOBĘ, BAGAŻOWE - 25 ZŁ/DOBĘ
WROCŁAW, UL. SMĘTNA 11
TEL. 071/372-86-13 W GODZ. 7.00-15.00

PRZYCZEPA BAGAŻOWA, wym. 3x1.5x0.35 m - 2 100 zł Rawicz, tel. 0607/30-65-04 GI97LPKRT

PRZYCZEPA BAGAŻOWA WESTFALIA, prod. niemieckiej, bez hamulca - 2.100 zł. Strzegom, powiat świdnicki, tel. 0603/87-72-97 GI04XE4E

PRZYCZEPA BAGAŻOWA SAM, zarejestr. bezterminowo, OC do końca roku, ład. 480 kg, aluburty, dł. 2 m, szer. 115 cm, koła 13" - 1.550 zł. Świdnica, tel. 0723/38-36-37 GI0APJWR

PRZYCZEPA BAGAŻOWA SAM, wym. 200x118x40 cm, tylna burta otwierana, boczne aluminiowe, oś skrętna - 1.220 zł. Zagrodno, powiat złotoryjski, tel. 0501/24-37-67 GI0CYKMR

PRZYCZEPA BAGAŻOWA, 2002 r., wym. 3.50x150x2.00 m, oplandekowana, 1-osiowa, stan bdb - 3.000 zł. Wieruszów, tel. 0608/32-17-56 GI0CACK3

PRZYCZEPA BAGAŻOWA SAM, 2008 r., wym. 200x150 cm, metalowa, na resorach, zarejestr. - 1.450 zł. Mojesz, powiat lwówecki, tel. 0661/93-59-28, 075/789-29-04 GI0CAN9X

PRZYCZEPA BAGAŻOWA SAM, 2010 r., „Jekka", wymiary 200/125/38 cm, wykonana z profili, płyta przeciwpoślizgowa, oryg. oś, nowa, estetyczny wygląd - 1 900 zł. Głogów, tel. 0793/00-81-04, 0781/74-10-88 GI0EH47A

FOTO PRZYCZEPA BAGAŻOWA BORO, 2010 r., ład. 600 kg, dmc 750 kg, szer. 1.25 m, dł. 2.1 m, 1-osiowa, pełna dokument., fabrycznie nowa, skrzyniowa, maks. nacisk na oś 750 kg, homologacja producenta, otwierana tylna i przednia burta, bardzo mocna ocynkowana konstrukcja, podłoga ze sklejki - 2.440 zł. Winów, powiat opolski, tel. 0696/18-88-19, 077/457-24-53 www.przyczepy.opole.pl autopol.opole@wp.pl KI2132569

PRZYCZEPA BAGAŻOWA SAM, 2010 r., wym. 220x125x34 cm, na resorach, przednia i tylna burta otwierana, koła 175/70 R13, koło zapasowe, solidna, przygotowana do rejestr. - 1.400 zł. Wrocław, tel. 0609/11-49-89 GI04M9L7

PRZYCZEPA BAGAŻOWA SAM, 2010 r., nowa, wym. 260x127x36 cm, koła 14", wzmocnione opony, koło podporowe i zapasowe, blacha alucynkowa o grubości 2 mm - 2.300 zł. Wschowa, tel. 0691/37-64-10, 0697/44-16-39 GI0CAYR7

PRZYCZEPA DŁUŻYCOWA, do przewozu rur, drewna, z długim dyszlem, nowe opony 20" - 3.000 zł Zielona Góra, tel. 0509/47-80-57 GI0FPKCK

PRZYCZEPA DO PRZEWOZU BYDŁA, 1-osiowa - 1.200 zł Otmuchów, powiat nyski, tel. 0784/11-90-98, 0696/48-78-66 GG9RHWMM

PRZYCZEPA DO PRZEWOZU BYDŁA, 2-kołowa, nowa - 1.000 zł. Środa Śląska, tel. 0605/19-70-23, 071/317-64-83, 0781/63-07-70 GI94X9W47

PRZYCZEPA DO PRZEWOZU DREWNA, 2009 r., 1-osiowa, koła 900/20, dł. 330 cm, szer. 190 cm - 2.500 zł lub zam. na wywrotkę 4-kołową. Radziechów, powiat złotoryjski, tel. 0691/70-03-50 GI04TCR4

PRZYCZEPA DO PRZEWOZU MINIKOPAREK, wym. 300x125x45 cm, otwierane najazdy, masywna - 2.900 zł. Kamienna Góra, tel. 0660/46-73-64 GI0F7JXY

PRZYCZEPA KEMPINGOWA KIP, 1-osiowa, 849 kg, dł. ok. 5 m, ogrzewanie, lodówka, kuchenka gaz., umywalka, 2 sypialnie - 9.900 zł. Tel. 0601/72-46-69 GG94XXWTT

PRZYCZEPA KEMPINGOWA, wym. 6.20x2.50 m. - 20.000 zł. Bystrzyca, powiat oławski, tel. 071/313-03-62 GI94E4JLR

PRZYCZEPA KEMPINGOWA, 3-osiowa, sprowadzona, bez prawa rejestr., zlewozmywak, kuchenka gazowa, techn. sprawna - 1.300 zł. Lubin, tel. 0695/81-23-97 GI0FPLWK

PRZYCZEPA KEMPINGOWA, 4-osobowa, ogrzew. gaz., duży przedsionek, zlewozmywak, kuchenka gaz., lodówkozamrażarka, stabilizator jazdy, w.c., firanki, zasłony, moskitiery, hamulec najazdowy, umeblowana, pełne wyposaż. kuchni, dł. 5.93 m, stan i rocznik obojętny - 8.900 zł Oława, tel. 0500/28-51-60, 071/303-39-10 GI0FPFJA

PRZYCZEPA KEMPINGOWA, 1978 r. - 3.500 zł. Domaszków, powiat wołowski, tel. 0691/25-08-03 GI09NRTY

FOTO PRZYCZEPA KEMPINGOWA HOME-CAR 310, 1979 r., 3-osobowa, kuchenka, lodówka, ogrzew. gazowe, zamykana sypialnia, przedsionek, dop. masa całkowita 750 kg - 4.600 zł wielka wyprzedaż, możl. negocjacji Głogów, tel. 0606/97-89-41 www.m.s.caravan.autogielda.pl m.s.caravan@interia.pl KI0649289

PRZYCZEPA KEMPINGOWA NIEWIADÓW N-126, 1979 r., ubezpieczona, zarejestr. - 1.500 zł. Mojesz, powiat lwówecki, tel. 0661/93-59-28, 075/789-29-04 GI0EKT4L

FOTO PRZYCZEPA KEMPINGOWA KIP 390, 1980 r., 4-osobowa, zamykana sypialnia, kuchenka, lodówka, ogrzewanie gazowe, przedsionek, instalacja 12/220 V - 5.400 zł wielka wyprzedaż, możl. negocjacji. Głogów, tel. 0606/97-89-41 www.m.s.caravan.autogielda.pl m.s.caravan@interia.pl KI0649299

HAKI HOLOWNICZE
BLOKADY SKRZYNI BIEGÓW
ZNAKOWANIE DNA, WYMIANA PŁYNÓW
W-w, ul. Żegiestowska 3 (róg A. Krajowej a Borowskiej)
tel. 071/336 36 82, 0605 07 28 67

PRZYCZEPA KEMPINGOWA, 1980 r., 1-osiowa, 3-osobowa, do remontu wnętrze, brak lodówki, kuchenki i ogrzewania, sprowadzona, bez prawa rejestracji, idealna na działkę lub budowę, transport do 50 km gratis - 950 zł i inne. Skokowa, powiat trzebnicki, tel. 0692/20-04-11 GI0FJLWL

PRZYCZEPA KEMPINGOWA HOBBY 580, 1981 r., kremowa, stan db, 2-osiowa, dwie sypialnie, ogrzewanie, narożnik, łazienka, 4-, 6-osobowa, dł. 7300 kg, szer. 2200 mm, wys. 2470 mm, sprowadzona - 6.300 zł. Polanica-Zdrój, powiat kłodzki, tel. 0887/10-47-01, 0887/06-35-31 GI97N749N

FOTO **PRZYCZEPA KEMPINGOWA** KIP CAMPING 340, 1982 r., 3-osobowa, kuchenka, lodówka, zamykana sypialnia, przedsionek, instalacja 12/220 V, stan bdb - 4.300 zł wielka wyprzedaż, możl. negocjacji. Głogów, tel. 0606/97-89-41 www.m.s.caravan.autogielda.pl m.s.caravan@interia.pl KI0553899

FOTO **PRZYCZEPA KEMPINGOWA** WILK 380, 1982 r., 4-osobowa, dwie sypialnie, w tym jedna zamykana, kuchenka, lodówka, przedsionek, instalacja 12/220 V, lad. 750 kg, zarejestr. bezterminowo - 5.900 zł wielka wyprzedaż, możl. negocjacji. Głogów, tel. 0606/97-89-41 www.m.s.caravan.autogielda.pl m.s.caravan@interia.pl KI0553919

PRZYCZEPA KEMPINGOWA FENDT, 1982 r., 5-osobowa, sypialnia, kuchnia, umywalka, lodówka, kuchenka gaz., ogrzewanie, 1-osiowa, ważne OC - 4.000 zł. Wrocław, tel. 0507/83-67-58 GI94RE7YE

PRZYCZEPA KEMPINGOWA BUERSTNER, 1984 r., 4-, 5-osobowa, stan db, 1-osiowa - 3.800 zł. Bytom Odrzański, powiat nowosolski, tel. 068/388-48-19, 0660/70-54-97 GI0ERHEY

FOTO **PRZYCZEPA KEMPINGOWA** DIGUE 400, 1984 r., 4-osobowa, kuchenka, lodówka, przedsionek, 2 sypialnie, instalacja 12/220 V, lad. 750 kg, zarejestrowana, na polskich tablicach - 5.400 zł wielka wyprzedaż, możl. negocjacja. Głogów, tel. 0606/97-89-41 www.m.s.caravan.autogielda.pl m.s.caravan@interia.pl KI0649329

FOTO **PRZYCZEPA KEMPINGOWA**, 1984 r., biało-zielony - domek holenderski, aneks kuchenny, inst. 220/12V, lodówka, ogrzew. gazowe, zlewozmywak, dł. 8,70 m, szer. 2,70 m, salon, 2 sypialnie, aneks kuchenny, stan dobry - 10.900 zł do negocjacji. Wrocław, tel. 0608/36-83-29, 071/784-36-06 II0CXW49

PRZYCZEPA KEMPINGOWA BUERSTNER CITY 450, 1985 r., zarejestr., ważne OC, przedsionek, 2 sypialnie, 4-osobowa, aneks kuchenny, łazienka, w.c. - 6.300 zł. Tel. 0503/80-73-98 GI0CRYCE

PRZYCZEPA KEMPINGOWA SPRINT ALPINI, 1985 r., żółto-biały, aluminiowa, zarejestr. bezterminowo, OC do 31.12.2010 r., 4-osobowa, masa całk. 750 kg, hamulec najazdowy, koło podporowe, szyberdach, uchylne okna, wym. 4.5x2x2 m, stan bdb, w.c., przedsionek - 5.700 zł. Gryfów Śląski, powiat lwówecki, tel. 0604/23-03-16 GI0F7LJF

PRZYCZEPA KEMPINGOWA CARAVAN, 1985 r., dł. 5 m, lodówka, kuchenka, ogrzew. gaz., łazienka, w.c., prysznic, brodzik, 1-osiowa, zarejestr., opłacona, zarejestr. bezterminowo - 4.500 zł. Niemcza, powiat dzierżoniowski, tel. 0508/25-71-33 GI0AT3PE

PRZYCZEPA KEMPINGOWA HOBBY 490, 1985 r., bogate wyposaż. - 8.000 zł. Opole, tel. 0600/89-37-47 GI97JXRMY

PRZYCZEPA KEMPINGOWA HOBBY 400, 1985 r., biały, stan db, do małych napraw, sprowadzona, do opłacenia, dł. 5617 mm, szer. 2100 mm, wys. 2435 mm, waga 900 kg, techn. sprawna - 4.700 zł. Polanica-Zdrój, powiat kłodzki, tel. 0887/10-47-01, 0887/06-35-31 GI94AMAWJ

PRZYCZEPA KEMPINGOWA, 1985 r., 4-, 5-osobowa, pomieszczenie łazienkowe, ogrzewanie, kuchenka gaz., zlewozmywak, lodówka, uchylne okna, sprowadzona, bez prawa rejestracji, idealna na działkę lub budowę, transport do 50 km gratis - 2.900 zł i inne. Skokowa, powiat trzebnicki, tel. 0692/20-04-11 GI0FJLWE

PRZYCZEPA KEMPINGOWA KNAUS AZUR, 1986 r., 2 sypialnie, 6-osobowa, łazienka, w.c., prysznic, aneks kuchenny, przedsionek, zarejestr., ważne OC, dmc 1200 kg - 7.100 zł. Tel. 0503/80-73-98 GI0FHNTR

PRZYCZEPA KEMPINGOWA NIEWIADÓW N-126, 1986 r., sprawna, zarejestr., ważne OC i przegląd, wyposażona, otwierane okna - 1.999 zł lub ew. wynajmę - 400 zł/mies. Wrocław, tel. 0504/36-55-34 GI974JLWR

PRZYCZEPA KEMPINGOWA NIEWIADÓW, 1986 r., do remontu, kpl. dokumentacja, opłacona - 800 zł. Wrocław, tel. 0601/70-79-79 S00014960

PRZYCZEPA KEMPINGOWA BUERSTNER CITY, 1988 r., 5 m, dmc 1000 kg, 5-osobowa, 2 sypialnie, aneks kuchenny, łazienka, w.c., brodzik, przedsionek, ważne OC, zarejestr. - 7.200 zł. Tel. 0503/80-73-98 GI0F7TLT

FOTO **PRZYCZEPA KEMPINGOWA** BUERSTNER 400, 1988 r., 4-osobowa, kuchenka, lodówka, ogrzew gazowe, przedsionek, zamykana sypialnia, inst. 12/220 V - 6.700 zł wielka wyprzedaż, możl. negocjacji. Głogów, tel. 0606/97-89-41 www.m.s.caravan.autogielda.pl m.s.caravan@interia.pl KI0649359

PRZYCZEPA KEMPINGOWA WEIPPERT 670, 1988 r., Webasto, 2-osiowa, WC, prysznic, kuchnia, sypialnia, zarejestr. - 12.900 zł. Kłodzko, tel. 0601/66-42-06 GI97L9R3C

PRZYCZEPA KEMPINGOWA DETHLEFFS, 1988 r., 1-osiowa, dł. 5.5 m, masa całk. 1000 kg, 2 łóżka składane, szafa ubraniowa, składany przedsionek (wielkości przyczepy), aneks łazienkowy, umywalka, zlewozmywak, 2 pompki wody, kuchenka i ogrzewanie gaz., rolety, żaluzje, oświetlenie, ważne OC i przegląd - 5.400 zł lub zamienię na samochód osobowy, możliwa dopłata. Konin, tel. 0666/93-09-08 GI0F7WWR

PRZYCZEPA KEMPINGOWA HOBBY CLASIC, 1989 r., 2 sypialnie, 6-osobowa, aneks kuchenny, łazienka, prysznic, w.c., kaseta, przedsionek, zarejestr., ważne OC, dmc 1200 kg - 9.100 zł. Tel. 0503/80-73-98 GI0EN3RT

FOTO **PRZYCZEPA KEMPINGOWA - DOMEK HOLENDERSKI**, 1989 r. stacjonarna, wymiary 7.5x3 m, salon z ogrzewaniem gazowym (kominkowym), kuchnia, aneks kuchenny z możliwością spania, duża sypialnia, toaleta, idealna na działkę letniskową - 9.900 zł wielka wyprzedaż, możl. negocjacji. Głogów, tel. 0606/97-89-41 www.m.s.caravan.autogielda.pl m.s.caravan@interia.pl KI0553859

FOTO **PRZYCZEPA KEMPINGOWA - DOMEK HOLENDERSKI**, 1989 r. stacjonarna, wymiary 8x3 m, z salonu, kuchnia z aneksem kuchennym, ogrzewanie gazowe, toaleta, 2 sypialnie, podgrzewacz wody, idealna na działkę letniskową - 9.900 zł, wielka wyprzedaż, możl. negocjacji. Głogów, tel. 0606/97-89-41 www.m.s.caravan.autogielda.pl m.s.caravan@interia.pl KI0553959

PRZYCZEPA KEMPINGOWA FRANKIA HOBBY 430, 1989 r., 3-osobowa, 1-osiowa, aneks kuchenny, ogrzew. gaz., stan db - 5.000 zł. Wałbrzych, tel. 0601/47-24-69 GI0FPH9A

PRZYCZEPA KEMPINGOWA, 1990 r., 4-osobowa, pełne wyposaż., stan idealny - 9.900 zł. Oława, tel. 071/303-39-10, 0500/28-51-60 GI0FPEET

PRZYCZEPA KEMPINGOWA BUERSTNER, 1990 r., kuchenka gaz., lodówkozamrażarka, zlewozmywak, ogrzew. gaz., ciemne szyby, rolety, atrakc. wygląd, stan idealny, zarejestr., stabilizator AKS, hak, nowy model, wym. 4.70x2.10 m, waga 900 kg - 7.100 zł. Wieruszów, tel. 0697/35-61-23 GI0CRYE9

FOTO **PRZYCZEPA KEMPINGOWA** GRUAU 330, 1992 r., 4-osobowa, piętrowe łóżko, kuchenka, lodówka, ogrzew gazowe, przedsionek, instalacja 12/220 V, stan idealny - 9.900 zł wielka wyprzedaż, możl. negocjacji. Głogów, tel. 0606/97-89-41 www.m.s.caravan.autogielda.pl m.s.caravan@interia.pl KI0553939

PRZYCZEPA KEMPINGOWA ABI, 1993 r., stan idealny, przedsionek, 3-osobowa - 8.900 zł. Bierzów, powiat brzeski, tel. 0723/98-91-77 GI0FPMJJ

FOTO **PRZYCZEPA KEMPINGOWA - DOMEK HOLENDERSKI**, 1996 r. stacjonarna, prod. holenderskiej, wymiary 6.5x3 m, salon z ogrzewaniem kominkowym, aneks kuchenny, kpl. kuchnia, duża sypialnia, mała sypialnia z możliwością adaptacji na łazienkę, klimatyzacja, idealna na działkę letniskową - 15.900 zł wielka wyprzedaż, możl. negocjacji. Głogów, tel. 0606/97-89-41 www.m.s.caravan.autogielda.pl m.s.caravan@interia.pl KI0649309

FOTO **PRZYCZEPA KEMPINGOWA** ATLAS - DOMEK HOLENDERSKI, 1997 r., stacjonarna, wymiary 10x3 m, 2 duże sypialnie, łazienka z ciepłą wodą i wanno-brodzikiem, w.c., salon z kominkiem, aneks kuchenny z możliwością spania, kpl. kuchnia, stan idealny - 20.900 zł wielka wyprzedaż, możl. negocjacje. Głogów, tel. 0606/97-89-41 www.m.s.caravan.autogielda.pl m.s.caravan@interia.pl KI0553969

FOTO **PRZYCZEPA KEMPINGOWA - DOMEK HOLENDERSKI**, 1998 r. stacjonarna, prod. holenderskiej, wymiary 10x3 m, 2 wejścia, salon z ogrzewaniem gazowym kominkowym, aneks kuchenny z możliwością spania, kpl. kuchnia, 2 sypialnie, w tym jedna z piętrowymi łóżkami, łazienka z natryskiem, ciepła woda - 18.900 zł wielka wyprzedaż, możl. negocjacji. Głogów, tel. 0606/97-89-41 www.m.s.caravan.autogielda.pl m.s.caravan@interia.pl KI0553909

FOTO **PRZYCZEPA KEMPINGOWA - DOMEK HOLENDERSKI**, 1998 r. stacjonarna, wymiary 8.5x3 m, salon z ogrzewaniem gazowym, aneks kuchenny, kpl. kuchnia, łazienka z natryskiem, duża sypialnia, stan idealny - 19.900 zł wielka wyprzedaż, możl. neg. Głogów, tel. 0606/97-89-41 www.m.s.caravan.autogielda.pl m.s.caravan@interia.pl KI0553979

FOTO **PRZYCZEPA KEMPINGOWA - DOMEK HOLENDERSKI**, 1999 r. stacjonarna, wymiary 9.30x3 m, 2 wejścia, w tym jedno duże od tarasu, salon z ogrzewaniem gazowym (kominkowym), dwie duże sypialnie, łazienka z wanno-brodzikiem i WC, kuchnia, idealna na działkę letniskową - 19.900 zł wielka wyprzedaż, możl. negocjacji. Głogów, tel. 0606/97-89-41 www.m.s.caravan.autogielda.pl m.s.caravan@interia.pl KI0553829

FOTO **PRZYCZEPA KEMPINGOWA - DOMEK HOLENDERSKI**, 1999 r. stacjonarna, wymiary 9.70x3 m, 2 wejścia, salon z kominkiem, 3 sypialnie, łazienka z natryskiem i w.c., ciepła woda, kpl. kuchnia, aneks kuchenny, idealna na działkę letniskową - 18.900 zł wielka wyprzedaż, możl. negocjacji. Głogów, tel. 0606/97-89-41 www.m.s.caravan.autogielda.pl m.s.caravan@interia.pl KI0553839

PRZYCZEPA KEMPINGOWA TROPHY ASCOT 500/5, 1999 r., 1-osiowa, 2 sypialnie, łóżko piętrowe, kuchenka gaz., opiekacz, lodówka, ogrzew. gaz. z zamkniętą komorą spalania, zlewozmywak, przedsionek, akumulator z instalacją ładującą, łazienka z natryskiem i toaletą, rolety, moskitiery, podgrzewacz wody - 15.800 zł. Żórawina, powiat wrocławski, tel. 0664/78-55-61 GI97FJALW

FOTO **PRZYCZEPA KEMPINGOWA - DOMEK HOLENDERSKI**, 2000 r. stacjonarna, wymiary 10x3 m, 2 wejścia, salon z ogrzewaniem gazowym (kominkowym), 2 sypialnie, w tym 3-osobowa z dodatkowym piętrowym łóżkiem, pomieszczenie gospodarcze z osobnym wejściem, łazienka z natryskiem i w.c., ciepła woda, kpl. kuchnia, aneks - 18.600 zł wielka wyprzedaż, do negocjacji. Głogów, tel. 0606/97-89-41 www.m.s.caravan.autogielda.pl m.s.caravan@interia.pl KI0553849

FOTO **PRZYCZEPA KEMPINGOWA - DOMEK HOLENDERSKI**, 2001 r. wymiary 9x3 m, 2 wejścia, salon z narożnikiem i kominkiem gazowym, aneks kuchenny z możliwością spania, 2 sypialnie, łazienka z natryskiem, WC i ciepłą wodą, szyby z kratami antywłamaniowymi, stan idealny - 18.900 zł wielka wyprzedaż, możl. negocjacji. Głogów, tel. 0606/97-89-41 www.m.s.caravan.autogielda.pl m.s.caravan@interia.pl KI0553809

FOTO **PRZYCZEPA KEMPINGOWA - DOMEK HOLENDERSKI**, 2004 r. stacjonarna, wymiary 5.5x3 m, salon z narożnikiem, kuchnia, ogrzewanie gazowe, dwie sypialnie, w tym jedna z piętrowym łóżkiem, stan idealny - 14.900 zł wielka wyprzedaż, możl. negocjacji. Głogów, tel. 0606/97-89-41 www.m.s.caravan.autogielda.pl m.s.caravan@interia.pl KI0553819

PRZYCZEPA KEMPINGOWA NIEWIADÓW N-126N, 2005 r., biały, 3-osobowa, kuchenka gaz., lodówka na prąd i gaz, zbiornik na wodę z el. pompką, stojak na TV, antena teleskopowa, wysuwany daszek, mało używana, garażowana, I właśc. - 15.500 zł. Wrocław, tel. 0502/34-07-74 GI0FPJ3R

PRZYCZEPA KEMPINGOWA BUERSTNER FLIPPER, 2007 r., biały, bojler gazowy, prysznic, zbiornik na wodę czystą o poj. 47 l, hak Alko, 6-osobowa, lodówka z zamrażarką - 46.000 zł. Wrocław, tel. 0601/56-25-90 GI0FHMML

PRZYCZEPA LAWETA SAM, techn. sprawna - 1.000 zł. Głogów, tel. 0501/04-74-11 GI0FHPMC

PRZYCZEPA LAWETA, podnoszona hydraulicznie, nowa, lad. 2000 kg, dmc 2700 kg, duża, pełna platforma - 2.990 zł. Jelenia Góra, tel. 0604/35-22-07, 0605/14-58-94 GG979HWAW

PRZYCZEPA LAWETA „MOTYL" ADAC, profesjonalna, prod. niemieckiej, z najazdami, hamulec najazdowy, wciągarka, oświetlenie - 1.990 zł. Jelenia Góra, tel. 0605/14-58-94, 0604/35-22-07 GI0CRY3J

PRZYCZEPA LAWETA - 4.800 zł. Mysłakowice, powiat jeleniogórski, tel. 0517/71-19-51, 075/713-11-31 GI0A7AW7

PRZYCZEPA LAWETA, po wypadku, zniszczona, kpl. dokumentacja - 1.300 zł. Świdnica, tel. 0788/13-04-14 GI0FHW9C

PRZYCZEPA LAWETA SAM, stalowa, 2-osiowa, stan db, do poprawek - 1.500 zł. Świdnica, tel. 0788/13-04-14 GI0FHW9H

PRZYCZEPA LAWETA, lad. 1500 kg, stan bdb, sprow. z Niemiec, 2-osiowa, zarejestr., pełna podłoga aluminiowa, wciągarka, zadbana, w pełni sprawna - 4.200 zł. Wrocław, tel. 0889/02-10-21 GI0C3X9E

PRZYCZEPA LAWETA, 1986 r., dmc 2.000 kg, lad. 1.500 kg, zarejestr., sprawna, po remoncie - 3.000 zł. Legnica, tel. 0603/52-77-44, 0695/14-76-92 GI0C99WE

PRZYCZEPA LAWETA NIEWIADÓW, 1993 r. - 4.000 zł. Bystrzyca, powiat oławski, tel. 071/313-03-62 GI94E4JLT

PRZYCZEPA LAWETA NIEWIADÓW, 1995 r., ocynkowana, zarejestr. w kraju, ubezpieczona, przegląd do 02.2011 r., dmc 2 t, lad. 1.5 t, pełna podłoga - 4.200 zł. Kłodzko, tel. 0883/66-28-51 GI09JEAE

PRZYCZEPA LAWETA NIEWIADÓW, 1996 r., 2-osiowa, ocynkowana, najazdy, kpl. dokumentacja, zarejestr., hamulec najazdowy, koło podporowe, wciągarka, dmc 2000 kg, lad. 1500 kg, nowe opony, łożyska, hamulce, zadbana - 4.500 zł, możl. transport. Żary, tel. 0886/92-32-82 GI0CXAWA

PRZYCZEPA LAWETA, 1997 r., oryginalna, dł. 5 m, szer. 2.5 m, wys. 1.7 m, opuszczana platforma, hamulec najazdowy, plandeka, wciągarka Alko - 8.000 zł. Jelenia Góra, tel. 0788/71-05-55 GI09F3CF

PRZYCZEPA LAWETA MEYER, 2000 r., DMC 1.9 t, lad. 1.5 t, stalowo-aluminiowa, pełna podłoga z progami 10 cm, hamulec ręczny i najazdowy, w 100% sprawna, wciągarka, koło podporowe, stan bdb - 5.000 zł. Świdnica, tel. 0788/13-04-14 GI97PXJ4L

PRZYCZEPA LAWETA WITAWEN, 2001 r., lad. 2.4 t, prod. niemieckiej, zarejestr., na jednej osi 4 koła, pod platformą - 7.900 zł. Tel. 0601/72-46-69 GG9HYAA9

PRZYCZEPA LAWETA NIEWIADÓW, 2004 r., 2-osiowa, zarejestr., dmc 2000 kg, lad. 1360 kg, wciągarka, ocynkowana, stan bdb - 5.700 zł lub zam. na samochód. Bolesławiec, tel. 0602/23-29-81 GG94XC43R

FOTO **PRZYCZEPA LAWETA**, 2004 r., lad. 2200 kg, dmc 3000 kg, 2-osiowa, pełna dokument., zarejestr., hamulec najazdowy, koło podporowe, wciągarka, z najazdami - 9.800 zł cena brutto, faktura VAT - marża. Legnica, tel. 0601/84-81-14, 076/723-72-22 www.automaja.autogielda.pl jacekh@kki.pl KI3068119

PRZYCZEPA LAWETA SAM, 2005 r., stan bdb, masa całk. 2500 kg, lad. 1800 kg, masa własna 610 kg, ubezpieczona, w ciągłej eksploat. - 7.200 zł. Polanica-Zdrój, powiat kłodzki, tel. 0887/10-47-01, 0887/06-35-31 GI94HJX3P

PRZYCZEPA LAWETA SAM, 2005 r., ocynkowana, dmc 1800 kg, lad. 1400 kg - 4.600 zł. Złotoryja, tel. 0503/09-20-40 GI0PTKA

PRZYCZEPA LAWETA BRENDERUP UB 120, 2006 r., uchylna, stan bdb, dmc 3 t, waga własna 540 kg, szer. 2.2 m, dł. 4.3 m, bdb do przewozu busów, samoch. terenowych i małych koparek - 8.000 zł lub zam. na samochód lub wynajmę. Jelenia Góra, tel. 0608/84-90-36 GI07LTNW

FOTO **PRZYCZEPA LAWETA**, 2007 r., lad. 2750 kg, dmc 3500 kg, 2-osiowa, pełna dokument., zarejestr., hamulec najazdowy, stan bardzo dobry, faktura VAT, laweta na dwa samochody, długość 8.20 m, szerokość 2,30 m, cena netto - 9.600 zł możliwe raty, faktura VAT. Ząbkowice Śląskie, tel. 0506/18-32-52, 0506/18-32-53, 0608/08-91-43 www.kalmar.autogielda.pl jerzymajerczyk@vp.pl KI1415529

PRZYCZEPA ROLNICZA WYWROTKA, lad. 12000 kg, balonowe koła, z nadkładkami, stan bdb, zadbana - 13.000 zł. Tel. 0504/23-00-90 GI0ARLPL

PRZYCZEPA ROLNICZA, 1-osiowa - 600 zł. Bolesławiec, tel. 0505/15-27-19 GI97PTJLR

PRZYCZEPA ROLNICZA, lad. 4.5 t, nowe burty i podłoga, na niskich kołach - 4.000 zł. Bolesławiec, tel. 075/736-12-07 GI0EFME3

PRZYCZEPA ROLNICZA HL-8011, lad. 9 t, bez prawa rejestracji - 5.900 zł. Borów, powiat strzeliński, tel. 071/392-62-64, 0602/81-14-23 GI0CXRJH

PRZYCZEPA ROLNICZA D-44, burty drewniane, lad. 3000 kg, do małego remontu, ubezpieczona - 1.500 zł. Bystrzyca Kłodzka, tel. 0662/08-07-60 GI0FPFHN

PRZYCZEPA ROLNICZA, wywrotka, lad. 6 t, stan idealny - 9.900 zł. Chojnów, powiat legnicki, tel. 0601/56-62-60 GI0CC7CR

PRZYCZEPA ROLNICZA, lad. 10t, stan bdb - 9.900 zł. Chojnów, powiat legnicki, tel. 0601/56-62-60 GI0CC7E3

PRZYCZEPA ROLNICZA SANOK, lad. 4.5 t, nadstawki - 5.000 zł. Głogów, tel. 0608/22-41-97, 076/742-51-25 GI0CLMMX

PRZYCZEPA ROLNICZA, 1-osiowa, wywrotka, nowe burty i podłoga - 5.000 zł. Gryfów Śląski, powiat lwówecki, tel. 0665/66-43-30 GI97EF7NN

PRZYCZEPA ROLNICZA HL-8011, „sztywna", lad. 4 t - 2.600 zł. Gubin, powiat krośnieński, tel. 0665/97-81-13 GI097PYF

PRZYCZEPA ROLNICZA HL, lad. 6 t, sztywna, brak dokumentacji - 2.600 zł. Jasień, powiat żarski, tel. 0885/59-08-23 GI0CRRW4

PRZYCZEPA ROLNICZA, wywrotka, lad. 12 t, stan bdb, kpl. dokumentacja - 9.500 zł. Jawor, tel. 0695/74-33-21 GI0FJ3MY

PRZYCZEPA ROLNICZA, 5x2.30x1.60 cm - 15.000 zł. Jelenia Góra, tel. 0606/10-74-71 GI0EKPCR

PRZYCZEPA ROLNICZA, na podwoziu rozrzutnika do nawozów, wym. 2x2.5x0.7 m - 1.400 zł. Kłodzko, tel. 0665/50-73-75 GI079C4F

PRZYCZEPA ROLNICZA, lad. 3.5 t, sztywna - 2.000 zł. Legnica, tel. 076/870-82-24 GI07CAR9

PRZYCZEPA ROLNICZA, lad. 4.5 t, wywrotka - 4.200 zł. Legnica, tel. 076/870-82-24 GI0A7ETN

PRZYCZEPA ROLNICZA D-50, zarejestr. - 3.600 zł. Łagiewniki, powiat dzierżoniowski, tel. 0781/58-94-13 GI94AMJEP

PRZYCZEPA ROLNICZA AUTOSAN D-35 - 3.000 zł. Łagiewniki, powiat dzierżoniowski, tel. 0604/72-56-06 GI97E9LEF

PRZYCZEPA ROLNICZA AUTOSAN D-50, lad. 6000 kg - 3.800 zł. Łagiewniki, powiat dzierżoniowski, tel. 0604/72-56-06 GI94HNLFX

PRZYCZEPA ROLNICZA, sztywna, lad. 6 t, nowa podłoga, stan bdb, techn. sprawna - 3.500 zł lub zam. na motocykl 4-kołowy, z dopłatą. Marczów, powiat lwówecki, tel. 0604/93-73-13 GI0C4WX9

PRZYCZEPA ROLNICZA D-3, 3,5 t, stan bdb, brak dokumentacji - 1.500 zł. Niedźwiedzice, powiat legnicki, tel. 0698/05-66-84, 0886/93-85-60 GI0FPL9N

PRZYCZEPA ROLNICZA, lad. 6 t - 3.000 zł. Okmiany, powiat legnicki, tel. 0608/43-70-93 GI077YJ7

PRZYCZEPA ROLNICZA, prod. czeskiej, lad. 7 t, wywrotka na 2 strony - 6.000 zł. Pomianów Dolny, powiat ząbkowicki, tel. 0781/10-77-32 GI97HCHJ4

PRZYCZEPA ROLNICZA, na niskich kołach, lad. 3.5 t - 2.300 zł. Sitno, powiat lubiński, tel. 076/843-27-75 GI0AH4J4

PRZYCZEPA ROLNICZA D-47, lad. 4.5 t - 3.300 zł. Strupina, powiat trzebnicki, tel. 071/312-59-34 GI0CXTTA

PRZYCZEPA ROLNICZA, lad. 3.5 t, wywrót na 2 strony, niskie koła, stan bdb - 6.500 zł. Syców, powiat oleśnicki, tel. 0698/85-96-48, 0664/89-50-74 GI97T3TPL

PRZYCZEPA ROLNICZA PIŁAWKA, lad. 3.5 t - 1.700 zł. Szczepanów, powiat średzki, tel. 071/396-85-15, 0696/60-94-91 GI94TNELL

PRZYCZEPA ROLNICZA HL-6011, kpl. dokumentacja, stan db - 6.500 zł. Środa Śląska, tel. 0502/29-28-70 GI0CAENK

PRZYCZEPA ROLNICZA, 2-kołowa - 1.200 zł. Środa Śląska, tel. 0605/19-70-23, 071/317-64-83, 0781/63-07-70 GI94W4MPJ

PRZYCZEPA ROLNICZA, 1-osiowa, otwierana z tyłu, oświetlenie, wym. 2x3 m, stan db - 350 zł. Trzebnica, tel. 0889/82-45-71 GI0797ET

PRZYCZEPA ROLNICZA, niska, lad. 6 t - 5.000 zł. Wieruszów, powiat wieruszowski, tel. 062/783-61-13, 0662/07-40-21 GI97KR3LY

PRZYCZEPA ROLNICZA AUTOSAN, lad. 8 t, koła 900x20 - 7.000 zł. Wieruszów, tel. 062/783-61-13, 0662/07-40-21 GI97LTYKL

PRZYCZEPA ROLNICZA D-50, lad. 6 t, nadstawki - 6.900 zł. Wieruszów, tel. 062/783-61-13, 0662/07-40-21 GI97KR3LT

PRZYCZEPA ROLNICZA D-55, lad. 6 t, wywrotka na 3 strony, nadstawki - 12.000 zł. Wieruszów, tel. 062/783-61-13, 0662/07-40-21 GI97KR3LR

PRZYCZEPA ROLNICZA, 1-osiowa - 800 zł. Wińsko, powiat wołowski, tel. 0605/68-80-68 GI94LT4RW

FOTO **PRZYCZEPA ROLNICZA** SANOK D-47B, 1975 r., wywrotka na 3 strony, 2-osiowa, lad. 4000 kg, dmc 5200 kg, zarejestr., nowe opony, po remoncie - 8.000 zł. Kępno, tel. 0604/33-64-24 II0FJYCK

PRZYCZEPA ROLNICZA SANOK D-47A, 1978 r., wywrotka na 3 strony, koła 10.5x15 - 4.100 zł. Kamienna Góra, tel. 0601/15-33-95 GI0CLNPM

PRZYCZEPA ROLNICZA, 1981 r., zarejestr., lad. 3.5 t, stan db, sztywna - 2.200 zł. Paszowice, powiat jaworski, tel. 076/870-14-34 GI97PMATA

PRZYCZEPA ROLNICZA, 1982 r., niskopodwoziowa, prod. polskiej, lad. 10 t, na tandemie, najazdy hydraul., stan bdb - 10.000 zł. Ostrów Wielkopolski, tel. 0603/87-80-73 GI0AT4KE

PRZYCZEPA ROLNICZA AUTOSAN D-732, 1985 r., lad. 4 t, wywrotka, stan bdb - 8.600 zł. Syców, powiat oleśnicki, tel. 0664/89-50-74 GI944XRMT

PRZYCZEPA ROLNICZA D-50, 1986 r., lad. 6t, zarejestr., dł. 5 m - 5.500 zł. Rawicz, tel. 0602/83-61-26 GG9P4XWC

PRZYCZEPA ROLNICZA, 1995 r., 3-osiowa, lad. 24 t, stan bdb - 21.000 zł. Ocice, powiat bolesławiecki, tel. 075/736-11-14, 0603/44-39-45 GI94XAFYW

PRZYCZEPA SAM, 1997 r., 1.3x1.1 m, koła 12" i zapasowe, do rejestracji - 450 zł. Raszków, powiat kłodzki, tel. 0698/77-82-68 GI0CXT3Y

PRZYCZEPA SAMOZAŁADOWCZA, 2002 r., wywrót do tyłu, stan bdb - 30.000 zł. Ostrów Wielkopolski, tel. 0603/87-80-73 GI0C4HLK

PRZYCZEPA TOWAROWA WIOLA W-600 SILEZIA, lad. 510 kg, dł. skrzyni 300 cm, 2 plandeki (190 i 150 cm), 1-osiowa, koło zapasowe - 3.000 zł. Tel. 0601/76-36-06 GI0AR9C3

PRZYCZEPA TOWAROWA, lad. 6 t, stan bdb, bez prawa rejestracji - 3.000 zł. Czerńczyce, powiat wrocławski, tel. 0602/76-71-70 GI97NL3YY

PRZYCZEPA TOWAROWA SAM, 2-osiowa, resory, zarejestr. - 3.750 zł. Kluczbork, tel. 0660/11-06-00 GI0EH3A9

PRZYCZEPA TOWAROWA D-44, stan bdb - 2.200 zł. Prudnik, tel. 0663/75-45-71 GI0FJWRF

PRZYCZEPA TOWAROWA D-46, z nadstawkami, 2 szt. - 3.500 zł/szt. Prudnik, tel. 0663/75-45-71 GI077YCJ

PRZYCZEPA TOWAROWA D-47, nadstawki - 6.300 zł. Prudnik, tel. 0663/75-45-71 GI0FJWRA

PRZYCZEPA TOWAROWA, lad. 6 t, techn. sprawna, stan db - 3.500 zł. Ząbkowice Śląskie, tel. 074/641-09-06 GI0FPL3R

PRZYCZEPA TOWAROWA, 1971 r., na niskich kołach, sztywna - 1.600 zł. Ząbkowice Śląskie, tel. 0784/79-01-04 GI0FPKMN

PRZYCZEPA TOWAROWA D-83, 1982 r., po rem. kapitalnym, metalowa podłoga + 2 nowe osie i obrotnica - 8.000 zł. Węgry, powiat wrocławski, tel. 071/311-48-19 GI0FPMCW

PRZYCZEPA TOWAROWA, 1989 r., po rem. kapitalnym, prod. niemieckiej, dł. 7.20 m, aluburty o wys. 1 m, zarejestr., ubezpieczona, opony 80 % - 18.000 zł. Lubań, tel. 0602/43-77-12 GI0F7NLM

PRZYCZEPA TOWAROWA, 1990 r., lad. 11.5 t - 8.000 zł. Ząbkowice Śląskie, tel. 0668/03-45-60 GI97FJAXX

PRZYCZEPA TOWAROWA KRUKERMEIER, 1991 r., oplandekowana, prod. niemieckiej, dmc 1600 kg, lad. 1200 kg, hamulec najazdowy, dł. 3.5 m, szer. 1.5 m, wys. 2.37 m, stan bdb - 5.400 zł. Brzeg, tel. 0514/90-86-84 GI97AACCH

PRZYCZEPA TOWAROWA SARIS, 1998 r., 2-osiowa, DMC 2.8 t, lad. 2.200 kg, wym. skrzyni 4x2 m - 6.500 zł. Wiązów, powiat strzeliński, tel. 071/393-10-72, 0609/48-60-10 GI97PJWYF

PRZYCZEPA TOWAROWA NIEWIADÓW, 1999 r., zarejestr., dł. 4 m, plandeka, zadbana, stan bdb, może służyć jako laweta - 3.900 zł. Kłodzko, tel. 074/868-45-51, 0603/74-62-58 GI97JXH9A

PRZYCZEPA TOWAROWA IZOTERMA, 2000 r., dmc 2 t, wym. 340x220x200 m, 2-osiowa - 4.900 zł + opłaty. Zgorzelec, tel. 0787/69-12-32 GI0CYK9A

PRZYCZEPA TOWAROWA NIEWIADÓW N-3000, 2006 r., wym. 6x2.10x2.40 m, plandeka, linka celna, stan bdb - 10.500 zł. Legnica, tel. 0601/77-68-11 GI0CLPPT

PRZYCZEPA TOWAROWA, 2009 r., dmc 1500 kg, lad. 1265 kg, wym. 3x1.60x0.50 m, koło podporowe, zarejestr., zaczep i oś firmy Knott - 3.200 zł. Ostrzeszów, tel. 0601/39-70-64 GI97LH3HP

PRZYCZEPA WYWROTKA HL-8011, lad. 8 t, wywrotka na 2 strony, stan opon bdb, opona zapasowa, bez korozji, sprow. z Niemiec, przyczepa HL, lad. 4 t, wywrót na 3 strony - 5.000 zł. Bolesławiec, tel. 0502/91-40-00 GI0FJY3Y

PRZYCZEPA WYWROTKA, na niskich kołach - 3.300 zł. Borów, powiat strzeliński, tel. 071/392-62-64, 0602/81-14-23 GI0C7NC9

PRZYCZEPA WYWROTKA, lad. 9 t, bez prawa rejestracji - 4.500 zł. Bystrzyca Kłodzka, tel. 074/811-05-30, 0607/93-42-43 GI94AMEKA

PRZYCZEPA WYWROTKA, lad. 5 t, stan techn. db, opony 70% + dodatkowy zaczep - 4.000 zł. Bystrzyca Kłodzka, tel. 074/811-05-30, 0607/93-42-43 GI0C9NN3

PRZYCZEPA WYWROTKA ZREMB, 1-osiowa, lad 6 t, kpl. dokumentacja, hamulce pneumatyczne, oświetlenie, garażowana, stan bdb - 6.000 zł. Czerńczyce, powiat wrocławski, tel. 0602/76-71-70 GI04CMRE

PRZYCZEPA WYWROTKA SANOK D-47B, na małych kołach, wywrotka na 3 strony, ważne OC i przegląd, stan db - 7.000 zł. Dzierżoniów, tel. 0602/60-19-47 GI97MT7F7

PRZYCZEPA WYWROTKA, lad. 6 t, stan bdb - 7.000 zł. Gostyń, tel. 0609/06-43-36 GI97KN9YR

PRZYCZEPA WYWROTKA, 1-osiowa, bliźniacze koła - 1.700 zł. Grodków, powiat brzeski, tel. 0502/56-74-69 GI0ER4MF

PRZYCZEPA WYWROTKA, prod. rosyjskiej, z 1984 r., 3-osiowa, 2 skrzynie ładunkowe, kpl. dokumentacja - 9.500 zł lub zam. na przyczepę wywrotkę D-55. Jawor, powiat opoczyński, tel. 0695/63-99-17 GI0CF7NT

PRZYCZEPA WYWROTKA, 2-osiowa - 3.800 zł. Jelenia Góra, tel. 0665/14-00-07 GI073PAC

PRZYCZEPA WYWROTKA, prod. czeskiej, lad. 8 t, balonowe koła - 6.900 zł. Kamienica, powiat nyski, tel. 0600/85-16-94 GI0FPKY3

PRZYCZEPA WYWROTKA, prod. czeskiej, lad. 8 t, stan bdb - 9.500 zł. Kamieniec Ząbkowicki, tel. 0696/35-26-59 GI97ECAX7

PRZYCZEPA WYWROTKA AUTOSAN D-47, zarejestr., z nadstawkami, wywrotka na 3 strony - 8.300 zł. Łagiewniki, powiat dzierżoniowski, tel. 0604/72-56-06 GG9WMFNJ

PRZYCZEPA WYWROTKA, lad. 7 t - 8.200 zł. Łagiewniki, powiat dzierżoniowski, tel. 0600/97-62-10 GI944XTNW

PRZYCZEPA WYWROTKA AUTOSAN D-47, zarejestr. - 4.300 zł. Mynica, powiat dzierżoniowski, tel. 0600/97-62-10 GG9PJHRP

PRZYCZEPA WYWROTKA AUTOSAN D-50, skrzyniowa, zarejestrowana, stan db - 6.600 zł. Oleszna, powiat dzierżoniowski, tel. 0781/58-94-13 GG9PJJ94

PRZYCZEPA WYWROTKA BRANDYS, lad. 12 t, oryginalna, stan bdb - 12.800 zł. Paczków, powiat nyski, tel. 0600/85-16-94 GI09AW3N

PRZYCZEPA WYWROTKA HL-5011, koła 1000x20 cm, stan bdb - 4.600 zł. Paszowice, powiat jaworski, tel. 0691/74-39-32 GI0AR4WK

PRZYCZEPA WYWROTKA D-732, po rem. kapitalnym - 10.000 zł. Rawicz, tel. 0607/30-65-04 GI0CJL97

PRZYCZEPA WYWROTKA HL-6011, stan db, kpl. dokumentacja - 6.500 zł. Środa Śląska, tel. 0502/29-28-70 GI0ARXPC

PRZYCZEPA WYWROTKA D-44, zarejestr., stan db - 6.000 zł. Zebrzydowa, powiat bolesławiecki, tel. 075/736-31-79, 0697/96-42-25 GI0FPACP

PRZYCZEPA WYWROTKA SANOK D-55, 1981 r., wywrotka na 3 strony, lad. 6 ton, stan bdb - 11.000 zł. Kamienica, powiat nyski, tel. 0600/85-16-94 GI09ATYT

PRZYCZEPA WYWROTKA SANOK D-55, 1990 r., lad. 6 t, 3-stronny wywrót, podwójne burty - 12.000 zł. Wieruszów, tel. 062/783-61-13, 0662/07-40-21 GI97LTYKK

PRZYCZEPA WYWROTKA BRANDYS, 1991 r., wywrót na 2 strony, dmc 16 t, lad. 12 t, zarejestr., ważne OC i przegląd, I właśc. - 13.900 zł lub zamienię. Gromadka, powiat bolesławiecki, tel. 0790/33-84-48 GI97LWLN4

PRZYCZEPA WYWROTKA BRANDYS, 1991 r., dmc 16 t, lad. 11.5 t, zarejestr., ważne OC i przegląd, I właśc. - 13.900 zł lub zam. na przyczepę albo na samochód. Polkowice, tel. 0602/23-29-81 GI97K7XY7

PRZYCZEPY KEMPINGOWE NIEWIADÓW N-126E, 1984 r., 3 szt. - 2.500 zł/szt. Wrocław, tel. 0607/62-52-87 GI0FPL49

PRZYCZEPY ROLNICZE, lad. 7 t - 4.000 zł, lad 7 t - 5.000 zł, lad. 7 t - 7.000 zł, lad. 12 t, podwójne burty, metalowe, plandeka, koła balonowe - 13.500 zł. Tel. 0504/23-00-90, 071/387-09-72 GI079773

PRZYCZEPY ROLNICZE, 2 szt., lad. 3 t i 4 t - 5.000 zł/2 szt. Krępnica, powiat bolesławiecki, tel. 0663/13-73-38 GI0FPA39

PRZYCZEPY ROLNICZE D-50, kpl. dokumentacja - 4.200 zł/szt. Łagiewniki, powiat dzierżoniowski, tel. 0600/97-62-10 GI94EEPN7

ZAMIENIĘ PRZYCZEPĘ LAWETĘ, lad. 1500 kg, stan bdb, sprow. z Niemiec, 2-osiowa, zarejestr., pełna podłoga aluminiowa, wciągarka, zadbana, sprawna - 4.900 zł - na samochód osobowy, dostawczy lub motocykl. Wrocław, tel. 0889/02-10-21 GI0C7NNJ

ZAMIENIĘ PRZYCZEPY LAWETY, 2 szt. - na jedną długą, do przewozu dwóch samochodów. Jelenia Góra, tel. 0604/35-22-07, 0605/14-58-94 GI97JXT7N

ZAMIANA

ALFA ROMEO 156, 1999 r., 181 tys. km, 2000 ccm, Twin Spark, 16V, srebrny met., stan bdb, 160 KM, czerwona skórzana tap., klimat., pełne wyposaż. elektr., alufelgi, RO z TV, DVD, lampy tylne w stylu Lexusa, serwis w ASO, po wymianie rozrządu, klocków, płynów (rachunki na 3 000 zł), nie wymaga wkładu finans., ważne OC i przegląd - 12 500 zł - zamienię na terenowy, sportowy, van, cabrio lub sprzedam. Wrocław, tel. 0889/02-10-21 GI0C3XLR

AUDI 80 B4, 1991 r. - 7.500 zł, zamienię na VW Transportera T4 lub inny. Bolesławiec, tel. 0505/15-27-19 GI0794YL

AUDI A3, 1997/98 r., 1600 ccm, benz., inst. gaz., bogate wyposaż., pełne wyposaż. elektr., klimat., skórzana tap., szyberdach, 2 kpl. kluczyków, roczna inst. gazowa, kpl. dokumentacja, stan bdb - 14.000 zł - zamienię na Mercedesa Vito Classic, możl. dopłata. Tel. 0794/28-58-04 GI0FPFL9

AUDI A3, 1997/98 r., 1600 ccm, benz., inst. gaz., pełne wyposaż. elektr., klimat., bogate wyposaż., stan bdb - 14.000 zł - zamienię na busa 6-osobowego. Oława, tel. 0794/28-58-04 GI0FPFFP

AUDI A4, 1995 r., 178 tys. km, 1800 ccm, benz., ABS, 4 airbagi, el. szyby, el. lusterka, alufelgi 17", bez wypadku, zarejestr., stan bdb, nie wymaga wkładu finans., zamienię na tańszy. Radków, powiat kłodzki, tel. 0665/62-06-40 GI073XWK

AUDI A4, 1997/98 r., 1600 ccm, 101 KM, inst. gaz. z sekwencyjnym wtryskiem, 4 airbagi, klimatronic, ABS, wspom. kierownicy, c. zamek, alufelgi, zamienię na tańszy. Kobierzyce, powiat wrocławski, tel. 0609/90-95-85 GI0FJMAN

AUDI A6 AVANT, 2000 r., 230 tys. km, 2500 ccm, TDI, bordowy, ABS, pełne wyposaż. elektr., szyberdach, skórzana tap., ksenony, stan bdb, zadbany, zamienię na młodszy (2005-2007 r.), diesel. Głuchołazy, powiat nyski, tel. 0880/98-94-36 GI0FPJNJ

AUTOBUS MERCEDES SPRINTER 313, 2000 r., 2200 ccm, CDI, biały, ABS, szyberdach, zarejestr., przedłużony, podwyższony, 18-osobowy, zamienię na busa, dostawczy lub samochód osobowy. Bolesławiec, tel. 0602/23-29-81 GG9TFLX4

BMW 318 E-36 SEDAN, 1991 r., 1800 ccm, benz., inst. gaz., biały, zarejestr., 4-drzwiowy, skórzana tap. w kolorze niebieskim, szyberdach, sport. kierownica, wspom. kierownicy, el. szyby, c. zamek, spoilery, przyciemn. szyby - zamienię na inny. Bolesławiec, tel. 0790/33-84-48 GI0ACX47

BMW 318 tds, 1999 r., 1800 ccm, 3-drzwiowy, sprow., zarejestr., ABS, ESP, alufelgi, c. zamek, el. przyciemn. szyby, el. lusterka, el. reg. reflektory, airbag, wspom. kierownicy, klimat., RO, I właśc. w kraju - 11.500 zł, zamienię na inny. Wałbrzych, tel. 0666/02-48-36, 0600/73-12-97 GI0Y9H4

BMW 520, 1989 r., 2000 ccm, benz., bez korozji, zamienię na Fiata Cinquecento, Seicento, poj. 900 ccm, z dopłatą lub inny o poj. do 3.0. Dzierzków, powiat świdnicki, tel. 0724/35-38-02 GI97C34AT

BMW 530, 1999 r., 130 tys. km, 3000 ccm, diesel, czarny, M-Paket, pełne wyposaż., stan idealny, zamienię na Toyotę Rav 4 lub Hondę CR-V. Wrocław, tel. 0792/61-83-80 GI0FHXLE

CHRYSLER VOYAGER VAN, 1998/99 r., 175 tys. km, 2500 ccm, TDI, grafitowy met., pełne wyposaż. oprócz skórzanej tap., stan bdb, alufelgi, dach, relingi dachowe, przyciemniane szyby - 13.700 zł, zamienię na mniejszy, diesel. Wrocław, tel. 071/792-35-56, 0605/88-24-85 GI0A9M7K

CITROEN C4 hatchback, 2007 r., 105 tys. km, 1600 ccm, HDI, srebrny met., bez wypadku, ABS, el. szyby i reg. lusterka, klimat., nawigacja, c. zamek, alarm, RO + CD, wspom. kierownicy, 6 airbagów, klimat., ABS, ESP, stan idealny - 28.500 zł, zamienię na tańszy. Pomianów Dolny, powiat ząbkowicki, tel. 0725/16-25-35, 0782/87-16-37 GI97H9447

CITROEN XSARA, 1999 r., 160 tys. km, 1900 ccm, diesel, zielony met., c. zamek, wspom. kierownicy, ABS, 5-drzwiowy, nowe opony, ważne OC i przegląd, 5-bieg. - 8.700 zł, zamienię na inny, do remontu. Ziębice, powiat ząbkowicki, tel. 0725/16-25-35, 0782/87-16-37 GI0CAXNX

DAEWOO ESPERO, 1998 r., 1500 ccm, benz., zielony met., airbagi, wspom. kierownicy, 4 el. szyby, el. lusterka, uszkodzona klapa tylna, zamienię na inny. Bolesławiec, tel. 0602/23-29-81 GI0AE3TA

DAEWOO MATIZ, 1999 r., 93 tys. km, 800 ccm, wspom. kierownicy, el. szyby, alarm, c. zamek + pilot, zarejestr., przegląd i OC do 09.2010 r. - 6.500 zł - zamienię na samochód Kia Shuma po 2001 r., Daewoo Matiz II po 2000 r. z dopłatą 2 500 zł, busa. Gryfów Śląski, powiat lwówecki, tel. 0600/85-83-77 GI09RWHT

DAEWOO TICO, 1999 r., zielony met., 5-drzwiowy - 3.200 zł, zamienię na większy. Bolesławiec, tel. 0691/84-69-87 GI0CAKXA

FIAT BRAVA, 1997 r., 112 tys. km, 1400 ccm, benzyna, srebrny, garażowany, roczna inst. gazowa na gwarancji, el. szyberdach, wspom. kier. - 5.600 zł - zamienię z dopłatą na Renaulta Scenic, diesel. Ścinawa, powiat lubiński, tel. 0509/62-35-43 GI0ERECE

FIAT CINQUECENTO, 2000 r., 103 tys. km, 900 ccm, srebrny met., zarejestr., kpl. dokumentacja, 5-bieg., tylne szyby uchylane, RM, immob., stan bdb - zamienię na większy lub sprzedam. Wrocław, tel. 0603/77-90-48 GI0FJPTF

FORD ESCORT BOLERO, 1998 r., 170 tys. km, 1800 ccm, turbo diesel, wrzosowy met., ABS, 2 airbagi, wspom. kierownicy, 5-drzwiowy, klimat., welurowa tap., stan bdb, ważne OC i przegląd - 6 900 zł, zamienię na inny. Wałbrzych, tel. 0603/41-24-49 GI97PFKKM

FORD FIESTA, 1995 r., 1400 ccm, 16V, granatowy met., 5-drzwiowy, airbag, el. szyby, el. lusterka, welurowa tap. oraz motocykl Kawasaki ZX 900, z 1991 r., ścigacz, 6-bieg., stan bdb, w kraju od 6 mies., ważne OC i przegląd, zamienię na inny w cenie do 7.000 zł. Nowa Ruda, powiat kłodzki, tel. 0665/62-06-40 GI0FEL3M

FORD FOCUS, 1999 r., 130 tys. km, 1800 ccm, benz., czarny met., zarejestr., ważne OC, stan idealny - 12.000 zł, zamienię na tańszy. Wałbrzych, tel. 0507/10-19-11 GI0FPKEF

FORD MONDEO KOMBI, 1995 r., srebrny met., ABS, klimatyzacja, el. szyby, el. lusterka, podgrz. fotele, kpl. kół zim., aluminiowe felgi, zadbany, I rejestracja w kraju w 2008 r. - zamienię na VW Transportera, diesel, do remontu blach. lub uszkodz. silnik. Milicz, tel. 0504/34-87-62 GI97PJWYP

FORD MONDEO KOMBI, 1996 r., 1800 ccm, td, fioletowy met., zarejestr., klimat., airbag, ABS, wspom. kierownicy, el. szyby, el. lusterka, el. fotele - zamienię na mniejszy osobowy lub dostawczy. Bolesławiec, tel. 0602/23-29-81 GI0C9P4N

FORD MONDEO hatchback, 1999/00 r., 1800 ccm, turbo D, szary met., pełne wyposaż., bez wypadku, zarejestr. - 8.900 zł, zamienię na tańszy, może być do remontu. Ziębice, powiat ząbkowicki, tel. 0725/16-25-35, 0782/87-16-37 GI04M9JT

FORD TRANSIT, 1997 r., benz., inst. gaz., granatowy, podwyższony, średni, oszklony do połowy, 6-osobowy, do małych poprawek lakiern., zamienię na osobowy. Wrocław, tel. 0602/23-29-81 GI0AMEXL

HONDA CIVIC COMFORT PLUS, 2006/07 r., 18 tys. km, 1400 ccm, benz., 5-drzw., I właśc., z salonu, bez wypadku, 5-drzwiowy, bogate wyposaż., 2 kpl. kół, 8 airbagów, komputer - 56.000 zł, zamienię na inny, działkę lub garaż. Wrocław, tel. 0515/36-54-78 GI97EP9PA

HYUNDAI GALLOPER, 1999 r., 199 tys. km, 2500 ccm, TDI, bordowy, ABS, sprowadzony z Niemiec w 2009 r., bez wypadku, klimat, el. lusterka, hak, alufelgi, 4x4, nadkola, listwy drzwi, 7-osobowy, 5-drzwiowy - 17.500 zł, zamienię na VW Passata B4, B5 kombi TDI, Audi B4, inne oferty. Kępno, tel. 0668/47-55-02, 0502/38-52-48 GI0FEHWK

IVECO 45-10 MAXI, 1995 r., 2500 ccm, turbo D, ważny przegląd i OC - na Stara 742, skrzyniowego. Milicz, tel. 0724/49-03-56 GI0FPJYF

JEEP GRAND CHEROKEE, 2000 r., 4000 ccm, benz., inst. gaz., bordowy met. - 26.000 zł, zamienię na osobowy, mniejszy. Wąsosz, powiat górowski, tel. 0607/78-08-20 GI97JTHRW

LUBLIN III, 2000 r., 2400 ccm, td, biały, izoterma, kontener, lad. 1200 kg, stan bdb - zamienię na osobowy lub mniejszy dostawczy. Jelenia Góra, tel. 0602/23-29-81 GI0C9P9R

MAZDA DEMIO, 2002 r., 1500 ccm, benz., biały, stan idealny, 4-drzwiowy, klimat., el. lusterka - zamienię na inny, chętnie busa. Legnica, tel. 0603/16-12-11 GI09RWFM

MERCEDES 202 W C-KLASSE, 1994 r., 230 tys. km, 1800 ccm, benz., inst. gaz., srebrny met., airbag, ABS, c. zamek, el. szyby, el. szyberdach, el. lusterka, stan bdb - 11.900 zł, zamienię na osobowy lub dostawczy, w tej cenie. Wałbrzych, tel. 0603/41-24-49 GI94RW93L

MERCEDES 208 BUS, 1991 r., 500 tys. km, 2400 ccm, diesel, biały, zadbany, oszklony, 9-osobowy, lad. 1200 kg - zamienię na VW busa lub osobowy kombi. Wałbrzych, tel. 0601/35-74-65, 0883/70-79-66 GI97PM9FN

MERCEDES 210 W E-KLASSE AVANTGARDE, 2000/01 r., 3200 ccm, CDI, 204 KM, czarny met., skórzana tap., ksenony, nawigacja, klimatronic, szyberdach, tempomat, zarejestr., ubezpieczony - zamienię na inny, może być uszkodzony lub sprzedam. Jelenia Góra, tel. 0605/14-58-94, 0604/35-22-07 GI9TML3H

MERCEDES 210 W E-KLASSE, 2000/01 r., 130 tys. km, 2000 ccm, Kompressor, srebrny met., Tiptronic, inst. gaz z sekwencyjnym wtryskiem, klimatronic, ksenony, automatic, 8 airbagów, ESP, ABS, BAS, kierownica wielofunkc., tempomat, RO z CD, nawigacja, el. szyby, alufelgi, kpl. kół zim., parktronic, właśc. niepalący, bez wypadku, oryg. przeb. - 30.000 zł, zamienię na inny, droższy, Mercedes 211 lub S-Klasse. Wrocław, tel. 0691/25-07-48, 0669/47-04-00 GI9W4HF7

MERCEDES SPRINTER, 1998/99 r., 2900 ccm, TDI, maks. wysoki, przedłużony, ABS, EBD, ASR, RO, blokada mostu, tylny stopień, 3-osobowy, zarejestrowany, stan techn. bdb - 22.000 zł, zamienię na motocykl. Wrocław, tel. 0664/52-87-04 GI97KYJNR

MERCEDES SPRINTER 211, 2000 r., 2200 ccm, CDI, biały, zarejestr., średni, podwyższony, klimat., ABS, ASR, airbag, wspom. kierownicy, hak - zamienię na osobowy lub mniejszy dostawczy. Bolesławiec, tel. 0602/23-29-81 GI0C9P4A

MITSUBISHI PAJERO MONTERO, 1998/99 r., 2800 ccm, TDI, granatowy met., zarejestr., ubezpieczony, skrzynia bieg Super Select, blokada reduktora i mostu, alufelgi, klimat. - zamienię na inny, może być uszkodzony. Jelenia Góra, tel. 0605/14-58-94, 0604/35-22-07 GG9R4PC9

OPEL ASTRA KOMBI, 1994/95 r., 195 tys. km, 1700 ccm, TDS, 82 KM, airbag, wspom. kierownicy, centralny zamek, el. szyby, szyberdach, kubełk. fotele, relingi dach., zarejestr. (5.000 zł), zamienię na motocykl. Wrocław, tel. 0664/52-87-04 GI97KWHXP

OPEL ASTRA I HATCHBACK, 1997/98 r., 1700 ccm, TDI, 5-drzwiowy, 5-bieg., welurowa tap., szyberdach, c. zamek, 2 airbagi, c. zamek, nowe, zadbany - 8.500 zł, zamienię na motocykl, cały lub uszkodzony, możl. dopłaty. Wrocław, tel. 0664/52-87-04 GG9TFLTR

OPEL ASTRA II HATCHBACK, 2000 r., 150 tys. km, 1700 ccm, turbo D, biały, 3-drzwiowy, ksenony, el. szyby, obrotomierz, RO z CD, alarm, c. zamek, ciemne szyby, alufelgi, w kraju od 2 lat, garażowany - zamienię na 7-osobowy, VW Sharana lub Forda Galaxy diesel. Złotoryja, tel. 0796/17-28-02 GI07FRC9

OPEL ASTRA HATCHBACK, 2008 r., 1400 ccm, benz., 16V, 90 KM, bordowy met., zarejestr., ubezpieczony, 5-drzwiowy - zamienię na inny, może być uszkodzony lub sprzedam. Jelenia Góra, tel. 0604/35-22-07, 0605/14-58-94 GI94YJLPN

OPEL CORSA, 2002 r., 1000 ccm, benz., inst. gaz., inst. gaz. z sekwencyjnym wtryskiem, zarejestr., z salonu w kraju, ważne OC i przegląd, airbag, zamienię na tańszy. Bolesławiec, tel. 0602/23-29-81 GI97PFFCF

OPEL FRONTERA, 1996/97 r., 225 tys. km, 2200 ccm, 16V + inst. gaz., biały, inst. gaz. z sekwencyjnym wtryskiem, ABS, welurowa tap., orurowany, alufelgi, relingi dach., model przejściowy - 11.900 zł, zamienię na tańszy, osobowy albo busa. Nowogród Bobrzański, powiat zielonogórski, tel. 0668/39-60-03 GI97E9JFR

OPEL MOVANO, 2000/01 r., 2800 ccm, dTi, niebieski, 5-osobowy, klimat., wspom. kierownicy, airbag, RM, podłokietnik, hak, ściana grodziowa (możl. przestawienia), niski, krótki, oszklony do połowy, zadbany, zarejestr. - 22.500 zł - zamienię na tańszy, osobowy, bus lub inny lub sprzedam. Wykroty, powiat bolesławiecki, tel. 075/736-03-49, 0888/67-99-69 GI0AX97C

OPEL OMEGA B KOMBI, 1994 r., 240 tys. km, 3000 ccm, benz., inst. gaz., szary met., inst. gaz. z sekwencyjnym wtryskiem, klimat., tempomat, szyberdach, el. lusterka, el. fotele, 4 el. szyby, podgrz. fotele, skórzana tap., TC, ABS, alufelgi, ważne OC i przegląd - 9.500 zł, zamienię na vana z inst. gazową, z dopłatą. Kłodzko, tel. 0605/42-42-62, 074/867-67-22 GG9YMTKM

OPEL VECTRA KOMBI, 1998 r., 300 tys. km, 2000 ccm, diesel, srebrny met., klimat., 4 airbagi, el. szyby, el. lusterka, ABS, oryg. RO, c. zamek, wspom. kierownicy, halogeny, ekonomiczny - 10.000 zł, zamienię na inny w tej cenie lub tańszy. Lubań, tel. 0605/84-42-40 GI0FPHXC

OPEL VECTRA SEDAN, 1999 r., 2500 ccm, benz., srebrny met., zarejestr., klimat., 4 airbagi, ABS, TC, wspom. kierownicy, el. szyby, el. lusterka, c. zamek, zamienię na inny. Bolesławiec, tel. 0602/23-29-81 GI97PJRTF

PEUGEOT 106, 1999/00 r., 1500 ccm, diesel, czerwony, zarejestr., w kraju od roku, 5-drzwiowy, ks. serwisowa, oryg. lakier, b. zadbany - zamienię na Mercedesa 168 A-Klasse, diesla, zarejestr., możl. dopłaty. Ząbkowice Śląskie, tel. 0606/75-38-29 GI0FM9F7

PEUGEOT 205, 1991 r., 1800 ccm, diesel, biały, ważne OC i przegląd - 1 800 zł lub zamienię na mały, dostawczy, może być do opłat. Polanica-Zdrój, powiat kłodzki, tel. 0665/25-39-57 GI0C43YP

PEUGEOT 407 SEDAN, 2006 r., 130 tys. km, 2000 ccm, HDI, grafitowy met., bez wypadku, 4-drzwiowy, 6-bieg., nawigacja, I właśc., serwisowany, c. zamek, el. szyby, el. lusterka, ESP, immob., klimat. 2-strefowa, 8 airbagów, garażowany, kierowca niepalący, stan idealny - 37.900 zł lub zamienię na inny, może być do remontu. Ziębice, powiat ząbkowicki, tel. 0725/16-25-35, 0782/87-16-37 GI97NAKLY

PEUGEOT EXPERT, 1996 r., 178 tys. km, 1900 ccm, TDI, 2-osobowy + skrzynia lad., drzwi boczne rozsuwane, tylne 2-skrzydłowe, oszklony, w kraju od 2007 r., zadbany, stan bdb, przegląd i OC do 07.2010 r., techn. sprawny - 9.000 zł, zamienię na Daewoo Matiza, Nubirę, Kia Shuma po 2000 r., Hyundaia Atos sprawne. Gryfów Śląski, powiat lwówecki, tel. 0600/85-83-77 GG974H3W9

POLONEZ ATU PLUS, 1998 r., 1600 ccm, benz., inst. gaz., wspom. kierownicy, stan db, zamienię na uszkodzony, skorodowany, tańszy Poloneza albo inne propozycje. Bolesławiec, tel. 0790/33-84-48 GI0C3MPJ

POLONEZ CARO PLUS, 2000 r., 1600 ccm, benz., bordowy met., bez wypadku, wspom. kierownicy, stan bdb, zamienię na inny. Bolesławiec, tel. 0602/23-29-81 GI97PJRTJ

POLONEZ KOMBI PLUS GSI, 1998 r., 1600 ccm, benz., szary met., bez wypadku, wspom. kierownicy, I rejestracja w 1999 r., opony zimowe w bdb stanie, zamienię na inny samochód, np. na uszkodzonego Poloneza. Bolesławiec, tel. 075/734-70-77, 0602/23-29-81 GI0AE33C

POLONEZ KOMBI PLUS GSI, 1998 r., 1600 ccm, benz., bez wypadku, wspom. kierownicy, kpl. opon zimowych, zamienię na inny. Bolesławiec, tel. 0790/33-84-48 GI0AMEXC

RENAULT 19, 1990/97 r., 1800 ccm, 16V, 135 KM, czarny metalik, wersja sportowa, komputer pokładowy, skórzana tapicerka, wyposażenie el., c. zamek, alufelgi, zamienię na Toyotę Corollę, Hondę Civic, Mazdę 323, po 1994 roku, może być do poprawek. Jelenia Góra, tel. 0793/58-99-84 GI0A7YKY

RENAULT ESPACE, 1999/00 r., 3000 ccm, benz., srebrny met., automatic, ABS, hak, klimatronic, pełne wyposaż. elektr., bez wypadku, sprow. - 7.900 zł + opłaty, zamienię na tańszy. Wykroty, powiat bolesławiecki, tel. 075/736-03-49, 0888/67-99-69 GI07FMK4

RENAULT KANGOO, 2003 r., 147 tys. km, z salonu w kraju, zarejestr., 5-osobowy, oszklony, drzwi rozsuwane z dwóch stron, klimat., 2 airbagi, el. szyby, c. zamek, wspom. kierownicy, stan bdb, serwis. w ASO, zamienię na inny. Bolesławiec, tel. 0790/33-84-48 GI0ARJHP

RENAULT KANGOO II FURGON, 2003/04 r., 1500 ccm, DCI, srebrny met., 2-osobowy, c. zamek, 2 airbagi, ABS, zarejestr., stan db, zamienię na większy, VW Transportera T5, Caddy, po 2003 r. lub inny, z dopłatą. Wałbrzych, tel. 0604/62-70-89 GI04TFCH

RENAULT KANGOO, 2004/05 r., 50 tys. km, 1900 ccm, diesel, sprowadzony, do poprawek lakierniczych, nowy model - 15.000 zł, zamienię na motocykl. Wrocław, tel. 0664/52-87-04 GI97KYJPW

FOTO **RENAULT LAGUNA** II KOMBI, 2002 r., 190 tys. km, 1900 ccm, dCi, srebrny metalik, po remoncie zawieszenia i rozrządu na oryginalnych częściach, nowa pompa wody, pompa sprzęgła, turbina, olej i filtry (koszt ogólny remontu 1950 zł), klimat. 2-stref. (czysta, działająca), alufelgi 16", oryginalny tuning nadwozia - 20.500 zł lub zamienię. Wałbrzych, tel. 0609/01-00-23 II0FPCLF

RENAULT LAGUNA SEDAN, 2005 r., 150 tys. km, 1900 ccm, dCi, srebrny met., bez wypadku, 5-drzwiowy, 6-bieg., oryg. lakier, I właśc., serwisowany, ABS, c. zamek, el. szyby, el. lusterka, ESP, immob., klimat. 2-strefowa, 8 airbagów, RO z CD, stan idealny, garażowany - 25 900 zł lub zamienię na inny, może być do remontu. Ziębice, powiat ząbkowicki, tel. 0725/16-25-35, 0782/87-16-37 GI97NAKHY

RENAULT MEGANE hatchback, 2005 r., 120 tys. km, 1500 ccm, dCi, zielony met., 5-drzwiowy, sprow., 8 airbagów, klimatronic, el. szyby, el. lusterka, c. zamek, ABS, sensor deszczu i zmierzchu, bez wypadku w 100%, RO z CD, 5-drzwiowy, stan idealny - 19.900 zł, zamienię na inny. Pomianów Dolny, powiat ząbkowicki, tel. 0725/16-25-35, 0782/87-16-37 GI0ERCM4

RENAULT SCENIC, 2007 r., 135 tys. km, 1500 ccm, czarny met., I właśc., bez wypadku w 100%, ABS, el. szyby, el. lusterka, klimat., nawigacja, ASR, c. zamek, airbag, wspom. kierownicy i inne dodatki - 28.900 zł, zamienię na tańszy osobowy, może być do remontu. Ziębice, powiat ząbkowicki, tel. 0725/16-25-35, 0782/87-16-37 GI0ERCJY

RENAULT THALIA, 2003 r., 1400 ccm, benz., inst. gaz., bogate wyposaż., zamienię na tańszy. Wiązów, powiat strzeliński, tel. 0603/07-66-07 GI0AE7HM

RENAULT TWINGO III, 1996 r., 1200 ccm, benz., czerwony - zamienię na Renaulta Clio, 2002/04 r. Wrocław, tel. 0601/55-30-54 GI0FPLH4

SKODA OCTAVIA, 1999 r., 1900 ccm, TDI - zamienię na mniejszy, z dopłatą 10.000 zł. Kopice, powiat brzeski, tel. 0887/91-86-43, 077/415-13-44 GI0CY9NN

SKODA OCTAVIA, 2005 r., 1900 ccm, TDI, srebrny met., zarejestr. w kraju, 5-drzwiowy, mocno uszkodzony dach, zamienię na inny samochód, sprawny. Bolesławiec, tel. 0602/23-29-81 GI0AE3TF

SKODA OCTAVIA, 2006 r., 1900 ccm, TDI, zarejestr., 5-drzwiowy, uszkodzony lewy przód, zamienię na inny. Bolesławiec, tel. 0790/33-84-48 GI0AE3X4

SUBARU LEGACY 4WD KOMBI, 1989 r., 1800 ccm, benz., żółty, w kraju od 2005 r., ważny przegląd i OC, ABS, 4 el. szyby i lusterka, automatic, zamienię na inny osobowy, dostawczy może być droższy. Bolesławiec, tel. 0602/23-29-81 GG9RTHFN

TOYOTA YARIS, 2000 r., 1000 ccm, benz., z salonu w kraju, ks. serwisowa, 5-drzwiowy, klimat., airbag, zamienię na inny. Bolesławiec, tel. 0602/23-29-81 GG94N9KJN

VOLVO S60, 2001 r., el. szyby, el. lusterka, c. zamek, klimat., półskórzana tap., alufelgi, atrakc. wygląd, zamienię na inny, może być uszkodzony. Zielona Góra, tel. 0724/70-97-18 GI0AM7WT

VOLVO S80, 1999/00 r., 2900 ccm, benz., platynowy met., pełne wyposaż., skórzana tap., pełne wyposaż. elektr., klimatronic, 10 airbagów, ksenony, alufelgi, serwis. w ASO, kupiony w salonie w kraju, II właśc., kpl. dokumentacja, zarejestr. - 17.900 zł, możl. raty, zamienię na inny. Wrocław, tel. 0691/25-07-48 GI0C3XC9

VW GOLF III, 1994 r., 1900 ccm, diesel, srebrny met., zamienię na inny, z dopłatą do 15.000 zł. Wrocław, tel. 0519/05-40-66 GI0A9TAJ

VW NEW BEETLE, 2000 r., 178 tys. km, 1900 ccm, TDI, niebieski, kpl. dokumentacja, zarejestr., opłacony, karta pojazdu, 3 lata w Polsce, klimat., 5-biegowy, obrotomierz, wspom. kierownicy, c. zamek, alarm + pilot, el. szyby, lusterka, siedzenia podgrzewane, RO z CD, kubełk. fotele, nowy pasek rozrządu, rolki - zamienię na Audi A6, VW Passat, busa. Głogów, tel. 0721/02-00-37 GI0FK473

VW PASSAT B3 SEDAN, 1990 r., 225 tys. km, 1800 ccm, benz., 90 KM, ciemnoszary, sprow., opłacony, wspom. kierownicy, el. szyberdach, 4 zagłówki, przygotowany do rejestr. - 2.000 zł, zam. na inny, chętnie diesel lub motorower, inne. Uraz, powiat trzebnicki, tel. 0504/04-88-99, 0669/76-22-82 GI0F7PH9

VW PASSAT SEDAN, 1993 r., 1800 ccm, benz., granatowy, zarejestr., stan db, wspom. kierownicy, zamienię na inny, droższy. Bolesławiec, tel. 0602/23-29-81 GG9XKCLK

VW PASSAT B5, 1997 r., 1900 ccm, TDI, zamienię na terenowy. Polanica-Zdrój, powiat kłodzki, tel. 0602/76-70-81 GI94JHXLJ

VW PASSAT B5 SPORTLINE KOMBI, 1999/00 r., 1900 ccm, TDI, 115 KM, niebieski met., klimatronic, zarejestr., ubezpieczony - zamienię na inny lub sprzedam. Jelenia Góra, tel. 0605/14-58-94, 0604/35-22-07 GI97FAPPL

VW POLO HATCHBACK, 1997 r., 100 tys. km, 1400 ccm, benz., niebieski, 3-drzwiowy, 2 airbagi, wspom. kierownicy, stan bdb, ważny przegląd, zimowe opony - 8.000 zł, zamienię na inny, do 1.000 zł, może być uszkodzony, wersja angielska, inne oferty. Jelenia Góra, tel. 0601/94-08-71 GI0AR7RE

VW TRANSPORTER T3, 1986 r., 1600 ccm, diesel, żółty - 3.500 zł - zamienię na Peugeota 405 D, 309 D. Tel. 0669/42-71-02 GG9HXWMK

VW TRANSPORTER T4 LONG, 1993 r., 2000 ccm, benz., inst. gaz., przedłużony, zarejestr., 6-osobowy, oszklony do połowy, tylne drzwi otw. na boki, stan db, zamienię na mniejszy. Bolesławiec, tel. 0790/33-84-48 GI0ARJJF

VW TRANSPORTER T4, 1996 r., 221 tys. km, 2400 ccm, diesel, 8-osobowy - 16.000 zł, zamienię na mniejszy, VW Golf IV D, Audi 3 D, Seata D, Skodę Octavię hatchback, D, możliwa dopłata. Bogatynia, powiat zgorzelecki, tel. 075/773-34-54, 0510/53-99-67 GI0FPK7P

VW TRANSPORTER T4 CARAVELLE, 1997 r., 280 tys. km, 2500 ccm, TDI, wiśniowy, zarejestr., OC do 08.2010 r., 2 airbagi, 9-osobowy, kpl. siedzeń - 18.500 zł - zamienię na VW Transportera Multivana, przyczepę kempingową lub autokemping, w cenie do 8.000 zł. Gryfów Śląski, powiat lwówecki, tel. 0604/23-03-16 GI0FPH9P

AKCESORIA SAMOCHODOWE

AKCESORIA SAMOCHODOWE : opony, felgi stalowe i aluminiowe, różne rozmiary, cena od 100 zł. Głogów, tel. 0604/47-72-21 GI97MT3CM

AKCESORIA SAMOCHODOWE : akumulatory - 100 zł/szt., alufelgi 13-15" - 100 zł. Wrocław, tel. 0507/97-53-98 GI0EKWAP

AKUMULATOR, 4 szt., 256 Ah, 12 V, prod. niemieckiej, mało używane, w agregatach prądotwórczych - 250 zł/szt. Gryfów Śląski, powiat lwówecki, tel. 0604/23-03-16 GI07FHRH

AKUMULATOR, 70 Ah, używany przez 3 mies., na gwarancji 24 miesiące - 180 zł. Wrocław, tel. 0889/08-19-60 GI0AMCWF

AKUMULATOR VARTA, 55 Ah, 12V, stan bdb - 200 zł. Wrocław, tel. 0787/84-08-04 GI0F39MK

AKUMULATORY, samochodowe, 40, 60, 80, 120, 220 Ah - cena od 50 zł, gwarancja. Tel. 0608/40-58-27 GG9C9W77

AKUMULATORY, używane, 36-220 Ah - od 60 zł. Góra, tel. 0782/01-23-54 GI07FJKT

AKUMULATORY, 2x200 Ah - 200 zł/szt., 2x165 Ah - 170 zł/szt., 2x135 Ah - 130 zł/szt., 100 Ah - 100 zł, 90 Ah - 90 zł, 80 Ah - 80 zł, 60-70 Ah - 70 zł, 36-50 Ah - 50 zł oraz akumulatory o innej pojemności, nowe i używane, gwarancja, duży wybór. Prusice, powiat trzebnicki, tel. 0609/95-18-95 GI97T3YXH

AKUMULATORY, 6 szt. - 80 zł/szt. Strzegom, powiat świdnicki, tel. 0607/70-54-92 GI04CMYJ

AKUMULATORY, 6 V, 215 Ah, 2 szt., stan db - 300 zł. Wolany, powiat kłodzki, tel. 0668/46-03-98 GI0FM9MC

BAGAŻNIK DACHOWY, do busa - 320 zł. Kłodzko, tel. 0603/79-77-51 GG9RKR9T

BAGAŻNIK DACHOWY, do Opla Frontery - 170 zł. Leśna, powiat lubański, tel. 075/721-16-32, 0887/71-87-28 GG9RX7FH

BAGAŻNIK DACHOWY, na narty, z kluczykiem - 80 zł. Leśna, powiat lubański, tel. 075/721-16-32, 0887/71-87-28 GI97JCX4L

BAGAŻNIK DACHOWY - 100 zł. Trzebnica, tel. 071/312-03-32, 0883/39-43-55 GI979TM33

BAGAŻNIK DACHOWY, aluminiowy, nowy, montaż do relingów - 300 zł. Wrocław, tel. 0693/15-88-58 GI94J3TKW

BAGAŻNIK DACHOWY THULE, nowy, do Opla Astry, Corsy - 390 zł. Wrocław, tel. 0693/15-88-58 GI94FWXRP

BAGAŻNIKI DACHOWE, na rowery, nowe, alum. - 140 zł/szt. Wrocław, tel. 0693/15-88-58 GI0FPJM3

BUTLA GAZOWA, z homologacją i wielozaworem - 190 zł. Wrocław, tel. 0508/18-08-90 GI09FAYM

FELGA ALUMINIOWA 14", z oponą, do Volkswagena Golfa III - 100 zł. Oława, tel. 0693/15-48-15, 0661/13-29-47 GI0FPL7C

FELGA ALUMINIOWA 16", do Audi A6, 5-ramiene gwiazdy - 200 zł. Oława, tel. 0693/15-48-15, 0661/13-29-47 GI0FPL4M

FELGA STALOWA 13", z oponą, 1 szt., do Fiata Cinquecento, Seicento - 100 zł. Wrocław, tel. 0691/94-66-78 GI04MAPK

FELGI, do Volkswagena, 4 szt. Wrocław, tel. 0793/43-64-13 GI94LTXJ7

FELGI : aluminiowe i stalowe, 13-20", do samochodów osobowych i dostawczych oraz opony, różne rozmiary - od 80 zł. Wrocław, tel. 071/349-13-81, 0513/07-60-66 GI94AC3HN

FELGI 13" : stalowe i aluminiowe, do Poloneza, VW Golfa, Skody, Fiata Cinquecento i Uno - 50 zł/szt. Wałbrzych, tel. 074/848-31-59, 0605/73-93-63 GG9RKR99

FELGI 13" - 20 zł/szt. Wrocław, tel. 071/328-02-98 GI0FPN7C

FELGI 14", z oponami, do Opla Corsy B, stan bdb. Wrocław, tel. 0788/32-32-68 GI0FPMPR

FELGI ALUMINIOWE, do Volkswagena Sharana, oryginalne, 4 szt. - 800 zł. Brzeg, tel. 0603/92-52-27 GI0EKPHY

FELGI ALUMINIOWE, 6.5Jx15, z oponami 195x50x15, 4 szt. - 500 zł. Dzierżoniów, tel. 0604/42-43-92 GI0FPAEM

FELGI ALUMINIOWE, do Suzuki, 4 szt., stan bdb - 500 zł. Głogów, tel. 0784/18-82-61 GI97H93FA

FELGI ALUMINIOWE, do Poloneza, z oponami - 250 zł. Góra, tel. 065/544-73-59 GI0FPKYE

FELGI ALUMINIOWE, do Mercedesa 210 „okularnik", rozstaw śrub 5x112 mm - 700 zł/kpl. Jelenia Góra, tel. 0608/84-90-36 GG9TJC9R

FELGI ALUMINIOWE, z Audi A3, oryg., 5x100 mm, z oponami, pasuje do VW Golfa IV, Skody Octavii - 600 zł. Kłodzko, tel. 0514/77-62-74 GI0FM93J

FELGI ALUMINIOWE, z oponami, do Forda Fiesty - 600 zł. Kłodzko, tel. 074/868-45-51, 0603/74-62-58 GI0FM7TY

FELGI ALUMINIOWE, do Forda Focusa - 700 zł. Kłodzko, tel. 074/868-45-51, 0603/74-62-58 GI0C9K9L

FELGI ALUMINIOWE, z oponami, do VW Golfa III - 700 zł. Kłodzko, tel. 0603/74-62-58, 074/868-45-51 GI97N4YAF

FELGI ALUMINIOWE, z oponami, do VW Passata B4 - 700 zł. Kłodzko, tel. 0603/74-62-58, 074/868-45-51 GI0FM7WJ

FELGI ALUMINIOWE, do Audi A3, A4, A6 - 1.100 zł. Kłodzko, tel. 074/868-45-51, 0603/74-62-58 GI0EHHNT

FELGI ALUMINIOWE, do Peugeota 206 - 400 zł. Kłodzko, tel. 074/868-45-51, 0603/74-62-58 GI0EHFJX

FELGI ALUMINIOWE, do Fiata Punto - 400 zł. Kłodzko, tel. 074/868-45-51, 0603/74-62-58 GI09AWEF

FELGI ALUMINIOWE, z oponami, do Audi 80 B4 - 700 zł. Kłodzko, tel. 074/868-45-51, 0603/74-62-58 GI0FM7WW

FELGI ALUMINIOWE, z oponami, do VW Transportera T4 - 1.100 zł. Kłodzko, tel. 074/868-45-51, 0603/74-62-58 GI0EHFK4

FELGI ALUMINIOWE, z oponami, do Opla Astry, Corsy, Vectry, z oponami - 700 zł. Kłodzko, tel. 074/868-45-51, 0603/74-62-58 GI0EHFR7

FELGI ALUMINIOWE, z oponami, do BMW 3 E-36 - 700 zł. Kłodzko, tel. 074/868-45-51, 0603/74-62-58 GI0F3LFC

FELGI ALUMINIOWE : do BMW, 14" - 250 zł, 15" - 350 zł, 16" - 450 zł, do Skody Octavii 15" - 450 zł, do Renaulta 15" - 350 zł. Leśna, powiat lubański, tel. 075/721-16-32 GI94774FM

FELGI ALUMINIOWE, 5-otworowe, do Audi A4, A6, oryg., GJ ET 45, stan idealny - 390 zł/kpl. Oborniki Śląskie, powiat trzebnicki, tel. 0669/32-00-50 GI97LWAY7

FELGI ALUMINIOWE i stalowe, różne, oryg. 13-17", cena od 400 do 1.000 zł/kpl. Oława, tel. 0696/43-51-55 GI0FPAEC

FELGI ALUMINIOWE : 14" i 15", z oponami letnimi, stan bdb, do VW Golfa II, III i Forda Mondeo - 550 zł. Otmuchów, powiat nyski, tel. 0509/40-53-20 GG9TX9YA

FELGI ALUMINIOWE, 5-otworowe, do Opla Astry, Zafiry, 4-otworowe, do Opla Corsy B, C, Astry z 1995 r., 5-otworowe 15", do VW Golfa III GTI oraz tuningowe przednie 7-calowe i tylne 8.5-calowe, 5x100 i 5x110 mm wraz z oponami, szeroki rant. Wilków Wielki, powiat dzierżoniowski, tel. 0609/12-02-02, 0885/83-88-38 GI0F7XER

FELGI ALUMINIOWE, do BMW 116 i. Wrocław, tel. 0604/44-58-16 GI0FM9PY

FELGI ALUMINIOWE, 3 szt., do Lexusa IS 250 - 1.200 zł. Wrocław, tel. 0509/30-42-53 GI0ARMAL

FELGI ALUMINIOWE : 16", 5-otworowe, do Forda i 14", do Opla Astry, Corsy, Vectry. Wrocław, tel. 0666/70-76-06 GG9A44F9

FELGI ALUMINIOWE : 17", rozstaw śrub 100 mm, 15", rozstaw śrub 108 mm, 15", rozstaw śrub 114.3 mm. Wrocław, tel. 0696/88-01-60 GI0FPKAY

FELGI ALUMINIOWE, prawie nowe, 4 szt., do Mercedesa A-KLASSE, stan bdb - 800 zł. Wrocław, tel. 0668/23-33-40 GI0FPJNK

FELGI ALUMINIOWE, 5-ramienne gwiazdy, do Skody Felicii, z oponami - 500 zł. Ząbkowice Śląskie, tel. 0885/39-33-55 GI97MJKAW

FELGI ALUMINIOWE, różne, cena od 300 zł/kpl. Złotoryja, tel. 0694/60-38-38 GG9R9ELR

FELGI ALUMINIOWE 13", rozstaw otw. 4x100 mm, 5-ramiene gwiazdy, do Opla, VW - 380 zł/kpl. Jaworzyna Śląska, powiat świdnicki, tel. 0504/44-43-89 GI0C3RMM

FELGI ALUMINIOWE 13", z oponami 165/70 R13, do Opla Corsy, na 4 śruby - 350 zł. Kłodzko, tel. 0501/33-92-70 GI0FEAKK

FELGI ALUMINIOWE 13", do Poloneza Caro - 350 zł. Kruków, powiat świdnicki, tel. 074/858-01-92, 0513/70-94-17 GI0ARHPX

FELGI ALUMINIOWE 13", gwiazdy, odległość między otworami 115 mm - 400 zł. Ostrów Wielkopolski, tel. 0696/42-18-65 GG9RKR4J

FELGI ALUMINIOWE 13", 5Jx13 H2 ET45, rozstaw śrub 114 mm, z oponami Dayton 155/65 R13 73T, stan idealny, do Daewoo Matiza - 700 zł. Przylesie, powiat brzeski, tel. 077/412-38-20 po godz. 16 GI0FPJRJ

FELGI ALUMINIOWE 13", 4-ramienne, z deklem, opony letnie Firestone 155/70, 4 szt., do Volkswagena Polo, stan db - 500 zł, możl. dowóz gratis. Syców, powiat oleśnicki, tel. 0503/71-03-71 GI0CXECP

FELGI ALUMINIOWE 13", 2 szt., do Audi - 40 zł/szt. Wrocław, tel. 0508/61-36-56 GI04P7P3

FELGI ALUMINIOWE 13", do Fiata Seicento, Punto, Pandy, stan bdb, 5 szt. - 600 zł. Wrocław, tel. 0601/06-05-95 GI0FPMJX

FELGI ALUMINIOWE 14", z oponami 185/65, z 2007 r., stan bdb, do Forda Mondeo - 160 zł/szt. Brzeg Dolny, powiat wołowski, tel. 0604/31-72-76, 071/319-54-90 GI0A7CNR

FELGI ALUMINIOWE 14", z oponami, do Forda, 4x108 mm - 700 zł. Jawor, tel. 0724/91-50-95 GI9Y4XMM

FELGI ALUMINIOWE 14", rozstaw otw. 4x114.3 mm, z oponami, do Forda - 500 zł/kpl. Jawor, tel. 0724/91-50-95 GI94HNHH3

FELGI ALUMINIOWE 14", 5-ramiene gwiazdy - 520 zł/kpl. Jaworzyna Śląska, powiat świdnicki, tel. 0726/71-01-91 GI0FPFPE

FELGI ALUMINIOWE 14", z oponami - 500 zł. Leśna, tel. 075/721-16-32 GI94774FN

FELGI ALUMINIOWE 14", 5-ramienne gwiazdy, rozstaw otw. 4x100 mm, z oponami letnimi, 175/65 - 600 zł. Oleśnica, tel. 0666/09-77-57 GI0C3HY9

FELGI ALUMINIOWE 14", 4 szt. - 400 zł. Wrocław, tel. 0791/26-70-76 GI97394NM

FELGI ALUMINIOWE 14", 2 szt., do Forda Granady - 50 zł/szt. Wrocław, tel. 0508/61-36-56 GI04P7NX

FELGI ALUMINIOWE 14", do Skody Fabii, z oponami 185/60, stan bdb, oryginalne - 1.000 zł. Wrocław, tel. 0695/84-21-34 GI0EKTLE

FELGI ALUMINIOWE 14", do Daewoo Lanosa, Nubiry, stan idealny - 650 zł/kpl. Wrocław, tel. 0693/21-67-36 GI0F7XTJ

FELGI ALUMINIOWE 14", z oponami 175 R14, do Citroena, 4 szt. - 99 zł/szt. Wrocław, tel. 0794/02-08-86 GI0CJLPF

FELGI ALUMINIOWE 14", 5-ramiene, 4x100 mm, 4 szt. - 420 zł/kpl. Wrocław, tel. 071/372-63-04 GI0FPFXF

FELGI ALUMINIOWE 14", do Skody Octavii, z oponami letnimi, 4 szt. - 450 zł. Wrocław, tel. 0605/14-44-06, 071/791-38-82 GI09JENM

FELGI ALUMINIOWE 15", do Skody Octavii, 6-ramienne gwiazdy, z oponami 205x65x15, stan idealny - 1.000 zł lub zam. na alufelgi 14", do Peugeota Partnera. Bolesławiec, tel. 0505/68-00-95 GI04M3MH

FELGI ALUMINIOWE 15", do Renaulta, 5-otworowe, z oponami, stan bdb - 450 zł. Czarny Bór, powiat wałbrzyski, tel. 0606/25-60-42 GI0F7YA7

FELGI ALUMINIOWE 15", z oponami, do Volkswagena, 5-otworowe, stan bdb - 500 zł. Czarny Bór, powiat wałbrzyski, tel. 0606/25-60-42 GI0FEAWE

FELGI ALUMINIOWE 15", 5-otworowe, z oponami, stan idealny, do Renaulta - 550 zł/kpl. Czarny Bór, powiat wałbrzyski, tel. 0606/25-60-42 GI0FELLR

FELGI ALUMINIOWE 15", do Mercedesa, opony Michelin 195/65 R15, ładny wzór, 4 szt. Domaszczyn, powiat wrocławski, tel. 0601/71-03-50 GI0CRREK

FELGI ALUMINIOWE 15", do BMW, 6-ramienne, rant 4 cm - 600 zł. Gościszów, powiat bolesławiecki, tel. 0503/57-64-36 GI0C4ELL

FELGI ALUMINIOWE 15", 5-otworowe, 5-ramienne gwiazdy, do Audi A4, VW Transportera T4 - 560 zł/kpl. Jaworzyna Śląska, powiat świdnicki, tel. 0504/44-43-89 GI0C3RME

FELGI ALUMINIOWE 15", 5x110 mm, 4 szt. - 330 zł. Jelenia Góra, tel. 0607/16-23-20 GI97JXXJC

FOTO **FELGI ALUMINIOWE 15"**, 5-otworowe, używane, 4 sztuki, ładne, rozmiar 5x112 mm, pasują do VW Passata B5, Audi A4, A6, VW Sharana, Seta Alhambry - 620 zł. Jelenia Góra, tel. 0515/20-62-46 II0F3MFH

FELGI ALUMINIOWE 15", 5-otworowe, do Forda, stan db - 200 zł. Kamiennik, powiat nyski, tel. 0783/81-42-62 GI09LT7H

FELGI ALUMINIOWE 15", oryg., do Audi A3, A4, A6, A8, stan bdb, z dekielkami oryg., 5 szt., stan bdb oraz felga z oponą 195/65 R15, na 5 śrub - 500 zł/kpl. Kłodzko, tel. 0501/33-92-70 GI97LW3YC

FELGI ALUMINIOWE 15", do Forda, oryg., 4 szt., rozmiar 4x100 mm, z oryg. dekielkami i śrubami, stan bdb, z oponami, 195/60 - 480 zł. Kłodzko, tel. 0607/55-31-86 GI0KCH7

FELGI ALUMINIOWE 15", z oponami letnimi 195/50, 4x100 mm, stan idealny - 600 zł/kpl. Konary, powiat rawicki, tel. 0721/34-48-70 GI0EKT4E

FELGI ALUMINIOWE 15" BBS, do Volkswagena, z oponami 195x50x15, stan db - 590 zł. Legnica, tel. 0696/44-57-02 GI0FPJ4X

FELGI ALUMINIOWE 15", do BMW - 350 zł. Leśna, tel. 075/721-16-32, 0887/71-87-28 GG9RX7AY

FELGI ALUMINIOWE 15", 5-otworowe, do Opla Vectry - 350 zł/kpl. Leśna, powiat lubański, tel. 075/721-16-32 GI94RAHTM

FELGI ALUMINIOWE 15", z oponami, do Mazdy 626 - 450 zł/kpl. Leśna, powiat lubański, tel. 075/721-16-32 GI97H3T37

FELGI ALUMINIOWE 15", z oponami, do Opla - 450 zł. Leśna, powiat lubański, tel. 075/721-16-32 GI97NEMP3

FELGI ALUMINIOWE 15", do Audi A4, A6 2000r., z oponami letnimi, stan db - 650 zł. Lubin, tel. 0518/80-00-04 GI0799F9

FELGI ALUMINIOWE 15", na 4 otwory, pasują do Audi i VW - 130 zł/szt. Nysa, tel. 0697/64-14-14 GG9PA3KA

FELGI ALUMINIOWE 15", 4x108 mm, 4-ramienne gwiazdy - 520 zł. Oleśnica, tel. 0666/09-77-57 GI0C9NT4

FELGI ALUMINIOWE 15", do Audi A4, VW Passata - 490 zł. Oława, tel. 0693/15-48-15, 0661/13-29-47 GI97NM97F

FELGI ALUMINIOWE 15", do Opla Omegi - 400 zł/kpl. Skokowa, powiat trzebnicki, tel. 0604/07-00-94, 071/312-57-33 GI94AM7YR

FELGI ALUMINIOWE 15", do Opla Astry II - 400 zł. Skokowa, powiat trzebnicki, tel. 0604/07-00-94, 071/312-57-33 GI94JYLRR

FELGI ALUMINIOWE 15", do Rovera 200, 400, 600 - 300 zł/kpl. Strzegom, powiat świdnicki, tel. 0607/70-54-92 GI97LCPK4

FELGI ALUMINIOWE 15", do Hondy Accord - 320 zł/kpl. Strzegom, powiat świdnicki, tel. 0607/70-54-92 GI0CYJRE

FELGI ALUMINIOWE 15", do VW Passata, stan idealny - 550 zł. Świdnica, tel. 0666/04-54-38 GI949R7YY

FELGI ALUMINIOWE 15", do Renaulta, z oponami, 4x100 mm, stan idealny - 750 zł/kpl. Świdnica, tel. 0666/04-54-38 GI97NY37T

FELGI ALUMINIOWE 15", 4x100 mm, do Renaulta, oryg. - 800 zł. Trzebnica, tel. 0606/77-92-47, 071/387-13-75 GI97MLMXW

FELGI ALUMINIOWE 15", do VW Golfa III, rozstaw otw. 5x108 mm, stan bdb - 500 zł. Wałbrzych, tel. 0791/41-45-56, 0506/50-40-64 GI0EMWWL

FELGI ALUMINIOWE 15", 2 szt., do Forda Granady - 50 zł. Wrocław, tel. 0508/61-36-56 GI04P7NR

FELGI ALUMINIOWE 15", do Peugeota, z oponami 195/50 R15 - 700 zł/kpl. Wrocław, tel. 0601/06-05-95 GI0FPMJL

FELGI ALUMINIOWE 15", do Skody Octavii, oryginalne, 5-ramiene, stan idealny - 1.000 zł/kpl. Wrocław, tel. 0601/06-05-95 GI0FPMJN

FELGI ALUMINIOWE 15", do Daewoo Leganzy, oryg., stan bdb - 600 zł/kpl. Wrocław, tel. 0691/06-96-21 GI0FPMKW

FELGI ALUMINIOWE 15", do Opla, Daewoo, 4x100 mm, 5-ramiene, stan bdb - 600 zł. Wrocław, tel. 0691/06-96-21 GI0FPMKX

FELGI ALUMINIOWE 15" BORBET, 5x100 mm, stan idealny, 5-ramiene. Wrocław, tel. 0693/21-67-36 GI0FPMLH

FELGI ALUMINIOWE 15", do Citroena C8, Xsary Picasso, stan idealny - 800 zł/kpl. Wrocław, tel. 0693/21-67-36 GI0C7WJE

FOTO **FELGI ALUMINIOWE 15"**, 4-otworowe, 5-ramienne, używane, oryginalne, z oponami letnimi, do Forda Focusa, 4 sztuki, z dekielkami, stan b. dobry - 490 zł do negocjacji. Wrocław, tel. 0501/05-07-99 II0FJPP3

FELGI ALUMINIOWE 15", 6-ramienne, do Opla Zafiry - 800 zł/kpl. Złotoryja, tel. 0724/04-28-55 GI0FEA7L

FELGI ALUMINIOWE 15", z oponami 205/60, do VW Passata, stan bdb - 1.100 zł/kpl. Złotoryja, tel. 0691/80-76-27 GI97K9AAW

FELGI ALUMINIOWE 15", z oponami 195/65 R15 Kormoran, do Rovera, komplet 4 szt. - 800 zł. Wrocław, tel. 0608/64-80-52 po godz 15

SERWIS OPON - PROSTOWANIE FELG
KLIMATYZACJA - NAPEŁNIANIE
MECHANIKA POJAZDOWA
CZEŚCI - OLEJE - FILTRY - AKUMULATORY
W-w, ul. Rychtalska 8 (boczna J.Narodowej) tel. 322-45-28, kom. 0604-07-89-39
OR092353

FELGI ALUMINIOWE 16", z oponami 215/50, 4x108 mm + śruby, do Audi, Forda - 400 zł. Brzeg, tel. 0602/87-61-27 GI97REW9X

FELGI ALUMINIOWE 16" OZ, z oponami, stan idealny, 5-otworowe - 700 zł. Czarny Bór, powiat wałbrzyski, tel. 0606/25-60-42 GI0F7YA4

FELGI ALUMINIOWE 16", 4-otworowe, do Opla - 480 zł. Głogów, tel. 0784/18-82-61 GI97LWNAA

FELGI ALUMINIOWE 16", do Audi A4 - 900 zł. Głogów, tel. 0608/22-41-97, 076/742-51-25 GI0CLNLX

FELGI ALUMINIOWE 16", nowe opony, 5x112 mm, do Volkswagena Passata B5 lub Audi A6 - 1.800 zł. Jelcz-Laskowice, powiat oławski, tel. 0693/41-12-67 GI0FJ3XR

FELGI ALUMINIOWE 16", 5x112 mm, z oponami 205/65, do VW Transportera - 1 200 zł. Jelenia Góra, tel. 0608/84-90-36 GI94KW3R7

FELGI ALUMINIOWE 16", 5x112 mm, do Audi, VW, Mercedesa - 580 zł. Jelenia Góra, tel. 0607/16-23-20 GI97M7N9R

FELGI ALUMINIOWE 16", z rantem, rozstaw śrub 4x100 mm - 450 zł. Jelenia Góra, tel. 0607/16-23-20 GI09ETEP

FELGI ALUMINIOWE 16", rozstaw otw. 4x108 mm - 500 zł. Jelenia Góra, tel. 0607/16-23-20 GI09LJHJ

FELGI ALUMINIOWE 16", oryginalne, z oponami zimowymi, do Mercedesa Sprintera, ML, Vito. Jelenia Góra, tel. 0788/71-05-55 GI97K7YCN

FELGI ALUMINIOWE 16", na 5 śrub, z oponami 205/60 R16, do Renaulta Espace, 2 szt. - 200 zł. Jelenia Góra, tel. 0793/58-99-84 GI049J4M

FELGI ALUMINIOWE 16", z oponami, oryg. do Mercedesa - 1.100 zł. Kamienna Góra, tel. 0665/89-97-62 GI9XEW49

FELGI ALUMINIOWE 16", do Opla Astry II, Vectry B, z oponami 205/50 R16, ładny wzór, stan bdb - 1.500 zł. Kępno, tel. 0795/66-40-60 GI0EYPPP

FELGI ALUMINIOWE 16", do Mazdy, 5-otworowe, z szerokim rantem, z oponami 205/45 R16, 90% bieżnika, 7.5Jx16 H2 ET30, stan idealny, 4 szt. - 790 zł. Legnica, tel. 0721/46-42-64 GI0FK4EY

FOTO **FELGI ALUMINIOWE 16"** RONAL, używane, produkcji niemieckiej, 6Jx16 H2, ET 44, 5x110 mm, do Opla Vectry, Zafiry, Astry - 1.000 zł. Lubań, tel. 0605/98-64-24 II0FJKR7

FELGI ALUMINIOWE 16", do Mercedesa, 225/55 - 1.200 zł. Nowa Karczma, powiat lubański, tel. 0600/57-97-23 GI0EYMPM

FELGI ALUMINIOWE 16" OZ, opony 225/45, do Audi i VW, 4 szt., stan bdb - 900 zł. Wałbrzych, tel. 0796/88-56-78 GI09F33H

FELGI ALUMINIOWE 16", do Peugeota 206CC, oryg., z oponami - 1.600 zł. Węgliniec, powiat zgorzelecki, tel. 0888/17-47-14 GI0C4LPW

FELGI ALUMINIOWE 16", do Alfy Romeo, nowe - 1.200 zł/kpl. Wrocław, tel. 0601/06-05-95 GI0FPMJT

FELGI ALUMINIOWE 16", do BMW E-36, M-Paket, z oponami Dunlop 205/55, stan bdb, 5x120 mm, 7J, ET46, otwór centralny 73 mm - 1.200 zł. Wrocław, tel. 0669/33-85-99 GI09LN7N

FELGI ALUMINIOWE 16", z oponami, do Audi, 205/55, 5-ramiene gwiazdy, używane 1 sezon, stan idealny - 1.490 zł. Wrocław, tel. 0501/98-40-92 GI0W3CX

FELGI ALUMINIOWE 17", 5x100 mm, do Volkswagena Golfa IV lub Bory - 1.500 zł. Jelcz-Laskowice, powiat oławski, tel. 0693/41-12-67 GI0FJ3XT

FELGI ALUMINIOWE 17", 4x108 mm, szer. rant, 4 szt. - 700 zł. Jelenia Góra, tel. 0607/16-23-20 GI97JXXJ4

FELGI ALUMINIOWE 17", do Skody 2006 r., na 5 śrub, z oponami (słabe) - 950 zł, 16" Borbet do Fiata Stilo 2004 r, stan idealny, z oponami (opony słabe) - 900 zł, felgi stalowe z oponami do Forda Mondeo MK3, stan opon idealny - 1.100 zł. Legnica, tel. 0792/92-99-92 GI0FPJMK

FELGI ALUMINIOWE 17", z oponami 235/45 R17, do VW - 1.100 zł. Polanica-Zdrój, powiat kłodzki, tel. 0887/10-47-01, 0887/06-35-31 GG9XMMMA

FELGI ALUMINIOWE 17", 4x100 mm, z oponami 205/45, bieżnik 5 mm, gwiazdy, podwójne ramiona, prod. włoskiej, do Renaulta - 1.000 zł. Świdnica, tel. 0666/04-54-38 GI97JXTYT

FELGI ALUMINIOWE 17", z oponami 235/45 ZR17, do Audi A4, A6, oryginalne, nowe + kpl. śrub - 4.000 zł/kpl. Wrocław, tel. 0601/73-30-21 GI97NMHYW

FELGI ALUMINIOWE 17", z oponami GoodYear, nowe, oryg. do BMW 520, 530 E-60, kpl. ze śrubami - 2.900 zł. Wrocław, tel. 0601/73-30-21 GI0FHTER

FELGI ALUMINIOWE 17", do Mercedesa, polerowane ranty - 1.200 zł. Wrocław, tel. 0880/54-00-62, 0695/73-06-62 GI0EWLY4

FELGI ALUMINIOWE 17", z oponami letnimi, 225/45, 5-otworowe, 5x112 mm, do Audi, VW, Skody Superb, stan idealny - 2.000 zł. Ząbkowice Śląskie, tel. 0785/72-47-44 GI0CYLF4

FELGI ALUMINIOWE 18", do Mercedesa 203 C-Klasse - 1.500 zł. Głogów, tel. 0608/22-41-97, 076/742-51-25 GI0CLMXW

FELGI ALUMINIOWE 18", z oponami 225/40, do Audi A4, A6, VW Passata, Mercedesa C-Klasse, E-Klasse, kpl. ze śrubami - 1 500 zł. Wrocław, tel. 0601/73-30-21 GI0FHTH3

FELGI ALUMINIOWE 18", 5 x 114 z oponami 235/40 ZR18, do Lancera, Hondy, komplet 5 szt. - 2.500 zł. Wrocław, tel. 0608/64-80-52 po godz.15

FELGI ALUMINIOWE 19", z oponami 235/35 ZR19 Continental, tylne do Mercedesa SLK, komplet 2 szt. - 1.600 zł. Wrocław, tel. 0608/64-80-52 po godz.15

FELGI ALUMINIOWE 19" BARRACUDA, 19x8J ET 82, do Audi, Mercedes, komplet 4 szt. - 2.800 zł. Wrocław, tel. 0608/64-80-52 po godz.15

FELGI STALOWE, do Audi A4, 2 szt. - 40 zł/szt. Jaworzyna Śląska, powiat świdnicki, tel. 0726/71-01-91 GI0C4TCH

FELGI STALOWE, do Mazdy 626, 2 szt. - 35 zł/szt. Jaworzyna Śląska, powiat świdnicki, tel. 0726/71-01-91 GI0C4TCN

FELGI STALOWE, z oponami, do Audi A4 - 300 zł. Jelcz-Laskowice, powiat oławski, tel. 0693/15-48-15, 0661/13-29-47 GI97MLR9W

FELGI STALOWE, nowe, do Toyoty Yaris - 400 zł. Jelenia Góra, tel. 0502/72-32-98 GG9RKPTX

FELGI STALOWE, 14, 15, 16", do Audi, Opla, VW - od 30 zł/szt. Jelenia Góra, tel. 0608/84-90-36, 0880/81-82-06 GI97R7NM9

FELGI STALOWE, różne rozmiary. Jelenia Góra, tel. 0607/50-97-62 GI0CC9ET

FELGI STALOWE, do Fiata Uno - 130 zł. Kamienna Góra, tel. 0663/10-79-62 GI0FHWNN

FELGI STALOWE, z oponami, do Forda Escorta - 300 zł. Kłodzko, tel. 074/868-45-51, 0603/74-62-58 GI0CTNW

FELGI STALOWE, od 13" do 15", od 30 zł/szt. Leśna, powiat lubański, tel. 075/721-16-32, 0887/71-87-28 GI97JMFTY

FELGI STALOWE, 12-17", do wszystkich pojazdów. Milicz, tel. 0601/40-44-90, 071/384-03-34 GI0FMAKF

FELGI STALOWE, 13, 14 i 15" - od 50 zł. Namysłów, tel. 0693/06-56-16 GI04JXFH

FELGI STALOWE, 13-15", oryginalne, do różnych modeli Forda i innych aut. Niemcza, powiat dzierżoniowski, tel. 0609/12-02-02 GG9HANCR

FELGI STALOWE, z oponami zimowymi, do Audi A6, VW Golfa V - 400 zł. Oława, tel. 0693/15-48-15, 0661/13-29-47 GI97NHX47

FELGI STALOWE, z oponami zimowymi, 4x100 mm, do Renaulta Espace z 1991-1996 r. oraz alum., z oponami, do Forda Mondeo z 1995 r. Polanica-Zdrój, powiat kłodzki, tel. 0887/10-47-01, 0887/06-35-31 GG9RKRLK

FELGI STALOWE : 14-16", do VW Passata, cena od 40 zł/szt. Szprotawa, powiat żagański, tel. 0608/55-47-49 GG9PLWFW

FELGI STALOWE, do Renaulta, Opla, Audi, VW, Toyoty i innych samochodów, na sztuki i w kompletach, cena od 150 zł/komplet. Wrocław, tel. 071/351-41-87 w godz. 9-17, 0503/18-73-80 GG9XYFNT

FELGI STALOWE : 14" do Mercedesa 408, 410, 208, 310, 15" do Citroena Jumpera, 15 i 16" do Fiata Ducato, 16" do Iveco Daily, 15" do Mercedesa Vito, Sprintera, 14" do Forda Transita, 16" do Mercedesa 609, 711, 17.5" do Mercedesa 814, 20" do Robura. Wrocław, tel. 0666/70-76-06 GG9A44HY

FELGI STALOWE, 4 sztuki, do Forda Galaxy - 260 zł. Wrocław, tel. 0691/76-29-92 GI97RTRC4

FELGI STALOWE, 13, 14, 15 i 16", do VW Transportera T4, Sharana, Golfa, Passata, Audi, Forda, Opla i innych marek, możl. dokupienia opon, od 50 zł/szt. Wrocław, tel. 0694/50-82-30 GI0AMJWP

FELGI STALOWE 13" - 100 zł/kpl. Bielawa, powiat dzierżoniowski, tel. 0696/82-76-63 GI97CANX9

FELGI STALOWE 13", do Poloneza, Daewoo Lanosa, VW, Seata, Fiata, Forda, Mitsubishi oraz opony letnie i zimowe 155, 165, 175, 185, cena od 30 zł. Bolesławiec, tel. 0602/23-29-81 GG947WKRY

FELGI STALOWE 13", do Renaulta Clio, Twingo - 25 zł/szt. Jaworzyna Śląska, powiat świdnicki, tel. 0726/71-01-91 GI0C4T9R

FELGI STALOWE 13", z oponami, do VW, Opla, Forda, 4 szt. - 80 zł/kpl. Jelenia Góra, tel. 0607/16-23-20 GG974EL4R

FELGI STALOWE 13", do Renaulta Twingo, stan bdb - 120 zł/kpl. Kondratów, powiat jaworski, tel. 0518/74-22-10 GI97CY9NH

FELGI STALOWE 13", do Mazdy, stan bdb - 120 zł/kpl. Kondratów, powiat jaworski, tel. 0518/74-22-10 GI97E4C9C

FELGI STALOWE 13" 4-otworowe, do Opla Astry, 4 szt. + oryg. kołpaki i jedna nowa opona - 190 zł/kpl. Oława, tel. 071/303-39-10, 0500/28-51-60 GI0MT79

FELGI STALOWE 13", do Forda Escorta, 8 szt. - 20 zł/szt. Środa Śląska, tel. 0782/40-12-22 GI97KYTY3

FELGI STALOWE 13" - 80 zł/kpl. Środa Śląska, tel. 0782/40-12-22 GI0C3KJ4

FELGI STALOWE 13", do VW, Skody, Fiata Cinquecento, z oponami lub bez - 40 zł/szt. Wałbrzych, tel. 074/848-31-59, 0605/73-93-63 GG9RKPRN

FELGI STALOWE 13", 5 szt., do Renaulta 19 - 25 zł/szt. Wrocław, tel. 0508/61-36-56 GI04P7NE

FELGI STALOWE 13", 4 szt., do Forda Sierry - 25 zł/szt. Wrocław, tel. 0508/61-36-56 GI04P7NK

FELGI STALOWE 13", z oponami letnimi 175/13" - 120 zł. Wrocław, tel. 0601/15-39-10 GI0FPMHR

FELGI STALOWE 13", z oponami, 4 szt., do Fiata 125p, stan db - 120 zł. Wrocław, tel. 0669/33-85-99 GI94CXFJY

FELGI STALOWE 14", do Toyoty, 5-otworowe. Domaszczyn, powiat wrocławski, tel. 0601/71-03-50 GI0C9RKN

FELGI STALOWE 14", do Seata, VW Polo - 30 zł/szt. Jaworzyna Śląska, powiat świdnicki, tel. 0726/71-01-91 GI0C4TA9

FELGI STALOWE 14", do Opla Calibry - 30 zł/szt. Jaworzyna Śląska, powiat świdnicki, tel. 0726/71-01-91 GI0C4TAJ

FELGI STALOWE 14", do Nissana Primery P-10 - 120 zł/kpl. Kondratów, powiat jaworski, tel. 0518/74-22-10 GI97FJWL

FELGI STALOWE 14", 4 szt., do Forda Focusa - 150 zł. Leszno, tel. 0508/37-47-06 GI97P47WF

FELGI STALOWE 14", do Rovera 400, 4 szt. - 100 zł. Leszno, tel. 0508/37-47-06 GI0C7RXH

FELGI STALOWE 14", do Daewoo Espero - 25 zł/szt. Leśna, powiat lubański, tel. 0509/91-10-64 GI97LTYCM

FELGI STALOWE 14", do VW LT 35, stan bdb - 150 zł/szt. Lubin, tel. 0660/49-37-62 GG9RKPRF

FELGI STALOWE 14", do Forda Transita - 40 zł. Nysa, tel. 0697/64-14-14 GI97CYKNL

FELGI STALOWE 14", do Mercedesa 207, 208 - 150 zł/kpl. Nysa, tel. 0697/64-14-14 GG9PA3F4

FELGI STALOWE 14", do Opla - 90 zł/kpl. Oborniki Śląskie, powiat trzebnicki, tel. 0669/32-00-50 GI97JKK4X

FELGI STALOWE 14", 4 szt., do Opla Astry, Vectry, czarne - 150 zł. Rawicz, tel. 0607/40-20-17 GI09JJM4

FELGI STALOWE 14", do Rovera 200, 400 - 110 zł/kpl. Strzegom, powiat świdnicki, tel. 0607/70-54-92 GI0CYJRH

FELGI STALOWE 14", do Opla Astry - 100 zł/kpl. Środa Śląska, tel. 0782/40-12-22 GI97NENWK

FELGI STALOWE 14", nowe, 4 szt., do Skody Fabii - 170 zł/kpl. Środa Śląska, tel. 0782/40-12-22 GI0EFNY7

FELGI STALOWE 14", do Audi 80 B3 - 50 zł/szt. Świebodzice, powiat świdnicki, tel. 0695/45-22-50, 0724/72-53-58 GG9TJAYC

FELGI STALOWE 14", 5 szt., do Forda Granady - 25 zł/szt. Wrocław, tel. 0508/61-36-56 GI04P7N4

FELGI STALOWE 14", do Volkswagena Passata, Golfa, Skody, 4x100 mm - 200 zł/kpl. Wrocław, tel. 0601/06-05-95 GI0FPMF4

FELGI STALOWE 14", do Volkswagena Passata B4, 4 szt., z oponami letnimi - 150 zł. Żórawina, powiat wrocławski, tel. 0664/78-55-61 GI97J3AE4

FELGI STALOWE 15", do BMW, 4 szt., stan bdb - 150 zł. Chocianów, powiat polkowicki, tel. 0508/52-25-55 GG9RKPPX

FELGI STALOWE 15", 4 szt., do Hondy Accord - 150 zł. Głuchołazy, powiat nyski, tel. 0781/83-28-27 GI97PFJM7

FELGI STALOWE 15", 5x112 mm, do Audi, BMW, VW - 40 zł/szt. Jawor, tel. 0724/91-50-95 GI97JMKTT

FELGI STALOWE 15", do Chevroleta i Daewoo, 6J, 4-otworowe - 35 zł/szt. Jaworzyna Śląska, powiat świdnicki, tel. 0726/71-01-91 GI0C4TAY

FELGI STALOWE 15", do BMW 3 - 150 zł/kpl. Jaworzyna Śląska, powiat świdnicki, tel. 0726/71-01-91 GI0C4TC7

FELGI STALOWE 15", do Renaulta Trafica, 4 szt. - 150 zł. Jelenia Góra, tel. 0607/16-23-20 GG9PLWEA

FELGI STALOWE 15" do Opla Omegi B - 100 zł/kpl. Kępno, tel. 0795/66-40-60 GI07FEWL

FELGI STALOWE 15", 4 szt., kolor czarny, stan bdb, na 5 śrub, komplet, do Opla - 100 zł. Kłodzko, tel. 0501/33-92-70 GI97CJ4WP

FELGI STALOWE 15", do BMW E-36, koła 205/60, stan bdb - 150 zł. Kłodzko, tel. 0501/33-92-70 GI0EYPPL

FELGI STALOWE 15", 5-otworowe, do Chryslera PT Cruisera. Niemcza, powiat dzierżoniowski, tel. 0609/12-02-02 GI97P44WL

FELGI STALOWE 15", do BMW - 180 zł/kpl. Nysa, tel. 0697/64-14-14 GI04XFPN

FELGI STALOWE 15", do Volkswagena LT 35 lub Mercedesa Sprintera - 550 zł/kpl. Oława, tel. 0604/27-51-21 GI0FJATA

FELGI STALOWE 15", do VW, Audi, Mercedesa - 150 zł/kpl. Skokowa, powiat trzebnicki, tel. 0604/07-00-94, 071/312-57-33 GI97H3WHA

FELGI STALOWE 15", do Skody, Volkswagena Golfa, Passata, 5x100 mm, stan bdb - 250 zł/kpl. Wrocław, tel. 0695/84-21-34 GI0FPMFP

FELGI STALOWE 15", do Daewoo Leganzy, 4 szt., nowe. Wrocław, tel. 0691/06-96-21 GI0FPMKY

FELGI STALOWE 15", do Audi A4, A6, 5 otworów, stan idealny, możliwość dokupienia opon - 200 zł/komplet, do BMW 3, kolor czarny, możliwość dokupienia opon, cena 200 zł/komplet. Wrocław, tel. 071/351-41-87 w godz. 9-17, 0503/18-73-80 GG9XYFMH

FELGI STALOWE 15", kpl., 5x120 mm, do BMW, 6.5Jx15H2, stan bdb - 250 zł/kpl. Wrocław, tel. 0669/33-85-99 GI97JPLAM

FELGI STALOWE 15", 6.5Jx15 H2, do BMW E-36, E-46, 5x120 mm, stan db - 80 zł/szt. Wrocław, tel. 0796/99-58-55 GI97JPLAT

FELGI STALOWE 15", do Mercedesa 124, prawie nowe - 140 zł i alufelgi do BMW 318, szprychy firmy Mim, prod. włoskiej, kpl. - 220 zł. Wrocław, tel. 071/792-34-08, 0889/71-88-02 GI09FE3C

FELGI STALOWE 15", do Volvo, 2 szt. - 80 zł. Ząbkowice Śląskie, tel. 0609/30-78-38 GI0CJMPA

FELGI STALOWE 16", do Audi, VW, 4 szt. Domaszczyn, powiat wrocławski, tel. 0601/71-03-50 GI0C9RL4

FELGI STALOWE 16", do Audi A6 - 300 zł/kpl. Jelcz-Laskowice, powiat oławski, tel. 0693/15-48-15, 0661/13-29-47 GI04JYMA

FELGI STALOWE 16", do Renaulta Mastera, 4 szt. - 150 zł/szt. Jelenia Góra, tel. 0607/16-23-20 GI0CRPY9

FELGI STALOWE 16", 5-otworowe, do BMW 3 E-46. Niemcza, powiat dzierżoniowski, tel. 0609/12-02-02 GI97P44WW

FELGI STALOWE 16", nowe, do VW Transportera T5 - 150 zł. Popowo, tel. 0607/61-15-77 GI0FPHTR

FELGI STALOWE 16", do VW Sharana - 200 zł. Skokowa, powiat trzebnicki, tel. 0604/07-00-94 GI97LPJCN

FELGI STALOWE 16", z oponami 195/75 R16C, do Iveco - 850 zł. Wrocław, tel. 0608/84-92-20 GI0ERJRN

FELGI STALOWE 16", z oponami, do Mitsubishi L200, stan bdb, z 2008 r., 4 szt. - 1.000 zł. Wrocław, tel. 0608/84-92-20 GI0MWXT

FOTELE, do Multivana, oryg., przednie podwójne, podgrzewane, tylna kanapa potrójna, rozkładana, fotele lotnicze - 2 750 zł. Jelenia Góra, tel. 0608/84-90-36 GG9RX74P

FOTELE, skórzane oraz welurowe, różne wzory, fotele dziecięce, stan bdb, możliwa wysyłka, do VW Sharana, Forda Galaxy, Seata Alhambry, zdjęcia na www.autogielda.pl Lubin, tel. 0666/18-52-58 GI0HCPP

NAPRAWA ZDERZAKÓW i REFLEKTORÓW
Spawanie plastików
OR071815
REG-PLAST Wrocław, ul. Przedmiejska 1 (Legnicka między wiaduktami)
www.regplast.pl SERWIS (071)350-07-17, SKLEP (071)355-06-07
SERWIS OPON nowe/używane
PROSTOWANIE FELG stalowych/aluminiowych

FOTELE, zdemontowane z autobusu - 25 zł/szt. Wrocław, tel. 0601/96-26-26 GI97RTPFP

FOTELE DO BUSA lub vana, 3-osobowe, z podstawą i zagłówkami, stan bdb. Wrocław, tel. 0601/70-57-00 GI09F9XY

FOTELE SAMOCHODOWE, nowa tapicerka, do VW Golfa I - 300 zł. Prusice, powiat trzebnicki, tel. 0880/77-61-35 GI9CHJTX

FOTELIK SAMOCHODOWY MAXI COSI, z funkcją nosidełka, do 13 kg - 280 zł. Paczków, powiat nyski, tel. 0511/71-50-90 GI0ARCKA

FOTELIK SAMOCHODOWY RAMATTI, dla dziecka o wadze do 15 kg - 80 zł. Wrocław, tel. 0601/73-30-21 GI97NMJ33

FOTELIK SAMOCHODOWY, od 9 do 18 kg - 300 zł. Złotoryja, tel. 0694/60-38-38 GI0ARM7M

HAK HOLOWNICZY, do Opla Omegi A - 80 zł. Nysa, tel. 0697/64-14-14 GI07FNWY

HAK HOLOWNICZY, do Forda Transita - 150 zł. Nysa, tel. 0697/64-14-14 GI9XETHY

HAKI HOLOWNICZE, różne rodzaje, np. do Forda Galaxy. Niemcza, powiat dzierżoniowski, tel. 0609/12-02-02 GG94379PC

INSTALACJA GAZOWA, 4-letnia, do Fiata Punto, nadaje się również do silników o poj. 1.2 lub 1.4 - 550 zł. Legnica, tel. 0601/26-07-97 GI97CRJK7

INSTALACJA GAZOWA, kpl. dokumentacja do Fiata Punto - 600 zł. Oleśnica, tel. 0511/60-11-33 GI97HC9NT

KOGUT SYGNALIZACYJNY, kolor pomarańczowy, obrotowy odblask, zasil. 12 V, z magnesem w podstawie i wtyczką do gniazda zapalniczki, opływowy kształt, stan bdb, zapakowany - 49 zł, możl. wysyłki. Wrocław, tel. 0880/12-12-52 GG9TJAWX

KOŁA : letnie, alufelgi, opony 185.60 R14, 4 szt., b. ładne, do Renaulta - 500 zł, zimowe, felgi stalowe, opony 175/70 R13, 4 szt., 4x100 mm - 250 zł. Jelenia Góra, tel. 075/643-67-97, 0721/07-47-13 GI0FPHAA

KOŁA, do Daewoo Matiza, z oponami - 250 zł. Kłodzko, tel. 074/868-45-51, 0603/74-62-58 GI0FM7RT

KOŁA, 14", opony 185/60, 5.5 J, ET45, do Volkswagena, opony Kormoran Snow Pro, 2005 r., 5 szt. - 590 zł. Oborniki Śląskie, tel. 0669/32-00-50 GI07M3R9

KOŁA, 16", kpl., nowe, 16", do VW Transportera T6 - 1.600 zł. Popowo, tel. 0607/61-15-77 GI0FPJ3X

KOŁA, 295/80/22.5, 5 szt. - 200 zł/szt. Strupina, powiat trzebnicki, tel. 071/312-59-34 GI0AE4KJ

KOŁA, 4 szt., do sam. ciężarow., stan bdb, felgi stalowe z oponami Kormoran - 450 zł/szt. Szczepanów, powiat średzki, tel. 071/396-85-15 GI97M7NMT

KOŁA, 13", opony 175x70, stan bdb - 300 zł. Wrocław, tel. 0669/82-65-80 GI947XC4Y

KOŁA, 13", opony 175/70, do Fiata, stan bdb, kpl. - 300 zł. Wrocław, tel. 0793/43-64-13 GI94LTXJ9

KOŁA : opony zimowe z felgami, do Forda, 145/80/13 - 250 zł, opony z felgami, do Volkswagena, 175/70/13 - 250 zł, felgi stalowe, kpl., do Daewoo - 120 zł. Wrocław, tel. 0793/43-64-13 GI0AR7M3

KOŁA, felgi stalowe z oponami 175/65/14, wyważone - 288 zł. Wrocław, tel. 0510/46-34-10 GI0FPEKP

KOŁA : felgi stalowe z oponami, do Poloneza, stan bdb 250 zł/kpl., koła, do Daewoo Tico - 300 zł/kpl., pojedyncze opony, bagażnik, do Daewoo Matiza - 120 zł. Wrocław, tel. 0793/43-64-13 GI0FPJX7

KOŁA 12", nieużywane - 80 zł. Wrocław, tel. 0507/77-98-78 GI0FPHWC

KOŁA 13", felgi aluminiowe z oponami, 4x114.3 mm, do Hyundaia, Mitsubishi - 650 zł. Trzebnica, tel. 071/387-13-75, 0606/77-92-47 GG9ARTEK

KOŁA 13", z oponami 185/70 R13, kompletne, 4 szt., stan bdb. Wrocław, tel. 0787/84-08-04 GI0FHXHK

KOŁA 14", do BMW, 5-otworowe, z oponami Goldstar 195/70 - 50 zł/szt. Bystrzyca, powiat oławski, tel. 071/313-03-62 GG9J3X3P

KOŁA 14", do Seata Ibizy, 4 szt., felgi stalowe, opony 175, stan idealny - 350 zł. Kłodzko, tel. 0501/33-92-70 GI0F3HC3

KOŁA 14", do Forda Transita, z oponami 185 R14C - 140 zł/szt. Nysa, tel. 0697/64-14-14 GG9RKPMA

KOŁA 15" : felgi stalowe + opony, do BMW 5 - 400 zł. Dobroszyce, powiat oleśnicki, tel. 0601/70-18-61 GG9J3X3H

KOŁA 15" : felgi aluminiowe + opony, do BMW - 500 zł. Dobroszyce, powiat oleśnicki, tel. 0601/70-18-61 GG9J3X3J

KOŁA 15", do Mercedesa, 195/70 - 580 zł. Wrocław, tel. 0507/77-98-78 GI0FPHWH

KOŁA 16", opony GoodYear 205/75/16C, przebieg 8 tys. km, felgi (Ducato), 4 szt. - 1.000 zł. Wrocław, tel. 071/351-41-87 w godz. 9-17, 0503/18-73-80 GG9XYFKT

KOŁA 24", 3 kpl. - 100 zł/całość. Bierutów, powiat oleśnicki, tel. 0794/96-47-89 GI97R7N3A

KOŁA CAŁOROCZNE 12", felgi stalowe z oponami - 180 zł/kpl. Rawicz, tel. 0607/78-08-20 GI0MPFE

KOŁA CAŁOROCZNE 15", felgi stalowe z oponami o rozm 195/65 - 400 zł/kpl. Bielawa, powiat dzierżoniowski, tel. 0607/50-78-76 GI0EKMAP

KOŁA CAŁOROCZNE 15", felgi stalowe z oponami 195/70, 2 szt. - 200 zł. Gryfów Śląski, powiat lwówecki, tel 0600/85-83-77 GI97MLKYA

KOŁA CAŁOROCZNE 15", felgi alum. z oponami 205/60, do BMW 3 - 500 zł. Zgorzelec, tel. 0607/46-82-20 GI97LHEPA

KOŁA LETNIE, z oponami na 4 śruby, stan idealny, sprowadzony z Niemiec, 175/70/R14 5 1/2x14 ET39 - 500 zł. Kłodzko, tel. 0514/77-62-74 GI0FM93E

KOŁA LETNIE, felgi aluminiowe z oponami, do Opla Astry - 600 zł. Skokowa, powiat trzebnicki, tel. 0604/07-00-94 GI94AM7YW

KOŁA LETNIE, do Mercedesa 124, felgi stalowe z oponami i kołpakami - 250 zł/kpl. Wałbrzych, tel. 0663/20-62-08 GI0AMFFK

KOŁA LETNIE 13", do Hondy Civic, opony 175/70 R13. Domaszczyn, powiat wrocławski, tel 0601/71-03-50 GI0CRREF

KOŁA LETNIE 13", do Renaulta Kangoo, felgi stalowe z oponami 165/60 - 250 zł. Leśna, powiat lubański, tel. 075/721-16-32 GI97CJHR3

KOŁA LETNIE 13", felgi alum. z oponami 175/70 - 300 zł/kpl. Rawicz, tel. 0607/78-08-20 GI0MPEP

KOŁA LETNIE 13", felgi stalowe z oponami, do Opla Astry - 350 zł. Skokowa, powiat trzebnicki, tel. 0604/07-00-94, 071/312-57-33 GI94WEXJT

KOŁA LETNIE 13", felgi alum., do Fiata Punto - 400 zł. Strzelin, tel. 0697/14-38-22 GI97NY4E9

KOŁA LETNIE 13", opony letnie Dębica z felgami, 175x70x13, stan db - 300 zł. Wrocław, tel. 0669/82-65-80 GI9MX97Y

KOŁA LETNIE 13", opony letnie Continental z alufelgami, 4 szt., stan db, 185x70x13, do Seata Toledo - 400 zł. Wrocław, tel. 0669/82-65-80 GI9MX999

KOŁA LETNIE 13" Vivo, opony z felgami, kpl., stan bdb, 155x65, do Daewoo Matiza - 350 zł. Wrocław, tel. 0669/82-65-80 GI9MX994

KOŁA LETNIE 14" : felgi aluminiowe z oponami, do Audi, Peugeota - 800 zł. Chocianów, powiat polkowicki, tel. 0508/52-25-55 GG9RKPKP

KOŁA LETNIE 14", z oponami 175/65, do Fiata, 4 szt. Domaszczyn, powiat wrocławski, tel. 0601/71-03-50 GI0FPLCT

KOŁA LETNIE 14", felgi aluminiowe, z oponami, 4x108 mm, do Forda - 700 zł. Jawor, tel. 0724/91-50-95 GI97CFEHC

KOŁA LETNIE 14", felgi aluminiowe, 5-ramienne gwiazdy, 4x100 mm, z oponami, do VW, Opla - 300 zł. Jelenia Góra, tel. 0607/16-23-20 GI974LPWR

KOŁA LETNIE 14", felgi aluminiowe, do Fiata lub do Lancii, z oponami 185/60 - 350 zł. Leśna, powiat lubański, tel. 075/721-16-32 GI97CJHPL

KOŁA LETNIE 14", felgi alum., opony 185/65, szeroki rant, 3 szt. - 300 zł. Leśna, powiat lubański, tel. 075/721-16-32 GI97CJHPT

KOŁA LETNIE 14", felgi stalowe, do Toyoty Camry, opony 185/65 - 270 zł. Leśna, powiat lubański tel. 075/721-16-32 GI97CJHR7

KOŁA LETNIE 14", do VW Passata B4, felgi stalowe, stan idealny - 200 zł. Wałbrzych, tel. 0663/20-62-08 GI0C9REJ

KOŁA LETNIE 14", 2 szt., felgi stalowe, 4-otworowe, rozstaw 4x108 mm, z oponami Firestone i Kingstar 185/65, bieżnik 7 mm, do Citroena - 70 zł/szt. Wrocław, tel 071/362-80-08, 0669/19-16-60 GG9PLW4W

KOŁA LETNIE 15", felgi alum. z oponami o rozm. 185/60, 3-letnie, do Mercedesa A-Klasse - 1.200 zł/kpl. Brzeg Dolny, powiat wołowski, tel. 0604/31-72-76 GI0EFXJ3

KOŁA LETNIE 15", do VW Passata B5, Audi, opony 195/65 R15. Domaszczyn, powiat wrocławski, tel. 0601/71-03-50 GI0CRRA7

KOŁA LETNIE 15", felgi alum. z oponami 185/65, 5-otworowe, do Audi A4, VW Passata B5 - 600 zł. Grodków, powiat brzeski, tel. 0501/96-85-38 GI04FRWL

KOŁA LETNIE 15", do Opla Astry II, Vectry B, opony 195/60 R15 - 300 zł/kpl. Kępno, tel. 0795/66-40-60 GI0EYPPT

KOŁA LETNIE 15", felgi alum. z oponami, do Forda Mondeo, stan bdb - 550 zł. Otmuchów, powiat nyski, tel. 0509/40-53-20 GI944XP7E

KOŁA LETNIE 15", felgi alum. z oponami 185/60, rozstaw 4x100 mm - 350 zł/kpl. Rawicz, tel. 0607/78-08-20 GI97LXHXX

KOŁA LETNIE 15", felgi alum., do Mitsubishi - 450 zł. Środa Śląska, tel. 0782/40-12-22 GI97MT7W9

KOŁA LETNIE 16", felgi alum. z oponami o rozm. 215/60, do Mercedesa Vito, stan bdb - 1.100 zł/kpl. Głuchołazy, powiat nyski, tel. 0781/83-28-27 GI0A7WRX

FOTO **KOŁA LETNIE 16"**, opony Bridgestone 195/55R16, używane, oryginalne, prod. włoskiej z alufelgami, do Fiata, kupione w salonie, stan idealny - 999 zł. Lubin, tel. 0888/34-44-77, 0696/86-64-94 II0FMECN

KOŁA LETNIE 16", felgi aluminiowe, z oponami, do Opla Omegi - 600 zł. Wrocław, tel 0880/54-00-62, 0695/73-06-62 GI0CAEYE

KOŁA ZIMOWE, do VW Transportera T4 - 200 zł. Kłodzko, tel. 074/868-45-51, 0603/74-62-58 GI0FM7W9

KOŁA ZIMOWE, do VW, Audi, 15" i 16", cena od 400 zł/kpl. Skokowa, powiat trzebnicki, tel. 0604/07-00-94 GI94AM7YP

KOŁA ZIMOWE 13", opony 155/80, 95% bieżnika, 5 szt., do Forda Escorta - 500 zł Jelenia Góra, tel. 0608/84-90-36 GI97L4T7H

KOŁA ZIMOWE 13", 145/80, bieżnik 100%, do Opla Corsy B - 500 zł. Jelenia Góra, tel. 0608/84-90-36, 0880/81-82-06 GI97NLJA9

KOŁA ZIMOWE 13", felgi stalowe z oponami 165/70, do Forda Oriona - 200 zł/kpl. Kąty Wrocławskie, tel. 0603/70-61-54, 0781/80-68-12 GI97LMFXT

KOŁA ZIMOWE 13", opony 155/80, 4 szt., używane, stan bdb, bieżnik 6 mm - 350 zł/kpl. Korzeńsko, powiat trzebnicki, tel. 0667/99-07-08 GI97NANWR

KOŁA ZIMOWE 13", 13", opony 155, Michelin, do Volkswagena - 270 zł. Oborniki Śląskie, tel. 0669/32-00-50 GI97LWAXM

KOŁA ZIMOWE 13", felgi alum. z oponami o rozm. 175/70, stan bdb, do VW, Opla - 300 zł/kpl. Rawicz, tel 0607/78-08-20 GI97LXHYE

KOŁA ZIMOWE 13", 155/80 - 200 zł. Zagrodno, powiat złotoryjski, tel. 076/877-36-18, 0722/03-22-57 GI97MRYPW

KOŁA ZIMOWE 14", do Opla Astry - 300 zł. Głogów, tel. 0784/18-82-61 GI97NPK4Y

KOŁA ZIMOWE 14", ET35, do BMW, felgi stalowe z oponami Uniroyal, stan bdb - 390 zł/kpl. Oborniki Śląskie, powiat trzebnicki, tel. 0669/32-00-50 GI97LWAXF

KOŁA ZIMOWE 14", 185/65, do VW Passata - 360 zł. Zagrodno, powiat złotoryjski, tel. 076/877-36-18, 0722/03-22-57 GI97JY3AN

KOŁA ZIMOWE 15", 15" C, opony 195/70, 2 szt., rozstaw otw. 5x112 mm - 300 zł. Tel. 0603/80-40-85 GI97PTHEK

KOŁA ZIMOWE 15", felgi stalowe z oponami 184/65, do Audi 80 B3 - 35 zł/szt. Bolesławiec, tel. 0796/15-06-28 GI0EKREW

KOŁA ZIMOWE 15", do Forda Mondeo - 300 zł. Drągowina, powiat zielonogórski, tel. 0668/39-60-03 GI093PWX

KOŁA ZIMOWE 15", felgi stalowe z oponami 195/65, do Renaulta Kangoo, 4 szt. - 480 zł. Jaworzyna Śląska, powiat świdnicki, tel. 074/858-84-46 GI0FHN73

KOŁA ZIMOWE 15", felgi alum. z oponami 195/70, do Mercedesa Vito - 1.000 zł. Jelenia Góra, tel. 0608/84-90-36 GI07FNRJ

KOŁA ZIMOWE 15", felgi z oponami 195/70 R15, do VW Transportera T4, stan bieżnika bdb - 500 zł. Jelenia Góra, tel. 0880/87-74-24 GI0C3TWR

KOŁA ZIMOWE 15" + kołpaki do Mercedesa 124 - 350 zł. Legnica, tel. 0605/10-66-57 GI97ELJPF

KOŁA ZIMOWE 15", do Opla Astry - 300 zł. Leśna, tel 075/721-16-32, 0887/71-87-28 GI94E49PL

KOŁA ZIMOWE 15" oraz letnie, do VW, cena od 400 do 800 zł. Skokowa, powiat trzebnicki, tel. 0604/07-00-94, 071/312-57-33 GI94JYLRH

KOŁA ZIMOWE 15", 195/70, z felgami stalowymi - 500 zł. Wrocław, tel. 0501/97-22-84 GI049KNW

KOŁA ZIMOWE 15", felgi aluminiowe, z oponami, do Toyoty Camry - 500 zł. Wrocław, tel 0880/54-00-62, 0695/73-06-62 GI0CAEXW

KOŁA ZIMOWE 15" FULDA, 205/65, stan bdb - 600 zł/kpl. Wrocław, tel. 0601/96-26-26 GI0HEWY

KOŁA ZIMOWE 15", felgi stalowe z oponami 195/65, do Opla Zafiry, 2 szt. - 300 zł. Złotoryja, tel. 0724/04-28-55 GI97J3EWT

KOŁO, 13", nowe, Michelin, 175x70 - 100 zł. Wrocław, tel. 0669/82-65-80 GI9MX993

KOŁO, do Daewoo Tico. Wrocław, tel. 0793/43-64-13 GG94M3NEL

KOŁO, nowe, do Volkswagena Golfa II - 90 zł. Wrocław, tel. 0691/76-29-92 GI97RXXCR

KOŁO 15", do Peugeota 406 - 70 zł. Wrocław, tel. 071/372-82-83, 0508/79-12-10 GI0W99R

KOŁO 15", do Fiata Ducato - 70 zł. Wrocław, tel. 071/372-82-83, 0508/79-12-10 GI0W99X

KOŁO DOJAZDOWE, 14", do VW Golfa III - 60 zł. Bolesławiec, tel. 0505/68-00-95 GI0CAKFW

KOŁO DOJAZDOWE, 14", opona 105/70, nieużywane, do VW Golfa III - 70 zł Leszno, tel. 0667/37-98-17 GI97LPETY

KOŁO DOJAZDOWE, zapasowe, do VW Passata B4 - 90 zł. Nysa, tel. 0697/64-14-14 GI07FNXK

KOŁO DOJAZDOWE, 13", opona 175/70, 1 szt., do Opla Astry - 50 zł. Wrocław, tel. 0889/08-19-60 GI0EH4TT

KOŁPAKI 14, 15, 16", oryginalne, do Toyoty. Niemcza, powiat dzierżoniowski, tel. 0609/12-02-02 GI97P4HNW

KOŁPAKI 13" GROM, nowe - 40 zł/kpl. Nysa, tel. 0695/97-65-13 GG9PA39E

KOŁPAKI 13" NASCAR, nowe - 47 zł/kpl. Nysa, tel. 0695/97-65-13 GG9PA397

KOŁPAKI 14" DISCOVERY, nowe - 49 zł/kpl. Nysa, tel. 0695/97-65-13 GG9PA39A

KOŁPAKI 14", 15", pojedyncze, do Volkswagena 3 szt. oraz do Skody z 2007-2008 r., 15" (1 szt.) - 25 zł/szt. Jaworzyna Śląska, powiat świdnicki, tel. 0504/44-43-89 GI0F7N3H

KOŁPAKI 15", 4 sztuki, do Mercedesa - 100 zł. Tel. 0668/10-75-26 GI0FPEFC

KOŁPAKI 15", 4 sztuki, do BMW - 100 zł. Tel. 0668/10-75-26 GI0FPEFJ

KOŁPAKI 15", oryg. do BMW - 70 zł/kpl. Chocianów, powiat polkowicki, tel. 0508/52-25-55 GG9RKPHE

KOŁPAKI 15", do BMW, 4 szt. - 80 zł. Jelenia Góra, tel. 0607/16-23-20 GG94YYFRK

KOŁPAKI 15", do Audi (2 komplety). Niemcza, powiat dzierżoniowski, tel. 0885/83-88-38 GG9C9TKN

KOŁPAKI 15" NASCAR, nowe - 55 zł/kpl. Nysa, tel. 0695/97-65-13 GI94FWM3C

KOŁPAKI 15", 4 szt., oryg., do BMW E-34, E-36, E-46 - 80 zł/kpl. Wrocław, tel. 0669/33-85-99 GI97PTJTA

KOŁPAKI 16", do Peugeota - 85 zł/kpl. Chocianów, powiat polkowicki, tel. 0508/52-25-55 GI0FJWNT

KRATKA HOMOLOGACYJNA, do Skody Felicii kombi, kpl. śrub, stan idealny, instrukcja montażu - 70 zł. Tel. 071/385-61-77, 0667/99-07-08 GG9FHWAJ

KUPIĘ AKUMULATOR, do samochodu ciężarowego. Wrocław, tel. 0603/12-89-92, 0665/45-63-56 GI0ARLFJ

KUPIĘ BAGAŻNIK DACHOWY, typu box, kolor czarny, nowy model. Szczepanów, powiat średzki, tel. 0664/51-31-98 GI09X4HK

KUPIĘ BAGAŻNIK DACHOWY, plastikowy, zamykany, typu box (kufer), poj. ok. 400 l, w bdb stanie. Wrocław, tel. 0608/32-86-89 GI97MJ4KE

KUPIĘ BENZYNĘ, w przystępnej cenie. Wrocław, tel. 0666/70-76-06 GG9A44P9

KUPIĘ FELGI ALUMINIOWE 15", do Audi A3. Polanica-Zdrój, powiat kłodzki, tel. 0886/23-20-87, 074/868-41-37 GI07LTR9

KUPIĘ FELGI STALOWE 14", 15", do Chryslera Voyagera z 1994 r. Wrocław, tel. 0504/01-51-55, 071/354-00-26 GI0FPMTF

KUPIĘ HAK HOLOWNICZY, do Mitsubishi Lancera z 1993 r., poj. 1300 ccm. Trzebnica, tel. 071/312-31-87, 0511/76-39-25 GG977MM4X

KUPIĘ HAK HOLOWNICZY, do Opla Astry hatchback z 1992 r. Wrocław, tel. 0668/66-50-03 GI0AH7WX

KUPIĘ INSTALACJĘ GAZOWĄ, do Jeepa Grand Cherokee, poj. 4.0, 6-cylindrowy, 1999-2004 r. Brzeg Dolny, powiat wołowski, tel. 071/319-54-90, 0604/31-72-76 GI0C4MAH

KUPIĘ INSTALACJĘ GAZOWĄ, z sekwencyjnym wtryskiem, do silnika 6-cylindrowego. Ząbkowice Śląskie, tel. 0885/39-33-55 GI9W4LWA

KUPIĘ KOŁA 16", do Iveco 35C12, zimowe lub letnie, 185/65 lub 175/70. Oława, tel. 0604/27-51-21 GI0AH3RL

KUPIĘ KSIĄŻKĘ OBSŁUGI PEUGEOTA PARTNERA, poj. 1.9 D, 1999 r., wersja z klimat. Bolesławiec, tel. 0505/68-00-95 GI0APLXM

KUPIĘ OLEJ NAPĘDOWY. Chocianów, powiat polkowicki, tel. 0606/55-12-22 GG9N9P9N

KUPIĘ OPONY, 5.00x5. Drągowina, powiat zielonogórski, tel. 0668/39-60-03 GI94EEMFT

KUPIĘ OPONY, do sam. osobowych i dostawczych, letnie i zimowe, 13", 14", 15", 16", 17" i 18", bieżnik minimum 5-6 mm, maks. 5-letnie, pary i komplety, również felgi. Wrocław, tel. 0608/32-86-89 GI97CLKXH

KUPIĘ OPONY 15", 235/65, do sam. terenowego. Środa Śląska, tel. 0501/28-53-75, 0519/53-98-04 GI0KJPR

KUPIĘ OPONY LETNIE, 155/70/13 oraz 195/65/15, tanio. Wrocław, tel. 0601/55-30-54 GI0FPLHF

KUPIĘ PLATFORMĘ, do autolawety. Nowogród Bobrzański, powiat zielonogórski, tel. 0668/39-60-03 GI0F3AAK

MAPY DO NAWIGACJI SAMOCHODOWEJ, do palmtopa TomTom, cała Europa „od drzwi do drzwi", na płycie DVD - 50 zł możl. wysyłki. Lwówek Śląski, tel. 0604/48-29-80, 0602/11-96-94 GG9N9P9C

NAKŁADKI, plastikowe na progi, z siatką, do Forda, Opla, VW Golfa - 80 zł. Jaworzyna Śląska, powiat świdnicki, tel. 0504/44-43-89 GI0C4TF9

NAWIGACJA SAMOCHODOWA NAVI NV 47 - 180 zł. Bierutów, powiat oleśnicki, tel. 0794/96-47-89 GI97LXJM4

NAWIGACJA SAMOCHODOWA GARMIN MOVIE 250 - 200 zł. Złotoryja, tel. 0694/60-38-38 GI97LXCER

NAWIGACJE SAMOCHODOWE, z mapą Europy - od 250 zł. Namysłów, tel. 0604/89-48-13 GI0CC4E7

OGRZEWANIE EBERSPAECHER D1LC, z 2000 r., suche, 12/24 V - 1.500 zł. Bielice, powiat namysłowski, tel. 0600/89-37-47 GI97F7EWR

OGRZEWANIE WEBASTO, do busa, 24 V - 800 zł. Oleśnica, tel. 071/398-51-61, 0605/93-78-98 GG9L4EJT

OGRZEWANIE WEBASTO, oryg. z Forda Mondeo 1.8 TD - 450 zł. Wrocław, tel. 0500/25-40-60 GI0AX9HH

OPONA ZIMOWA 14" PIRELLI, 175/65 R14, komplet 4 szt. - 400 zł Wrocław, tel. 0608/64-80-52 po godz 15

OPONA ZIMOWA 18" CONTINENTAL TS-810S, 245/40, nowa - 200 zł Nysa, tel. 0697/64-14-14 GG9PA379

OPONY : 185/60/14", 155/70/13, 2 szt. Tel. 0793/43-64-13 GI94LTXJA

OPONY, różne - 30 zł/szt. Bierutów, powiat oleśnicki, tel. 0886/14-46-09 GI04FTR4

OPONY, różne, cena od 30 zł. Bierutów, powiat oleśnicki, tel. 071/315-67-69 GI09RXXX

OPONY : 215 R16C, 2 szt., 205 R16C, 2 szt., bieżnik 8 mm, stan bdb - 170 zł/szt. Gryfów Śląski, powiat lwówecki, tel. 0604/23-03-16 GI0CX4CK

OPONY, 185xR14C, 4 szt., do busa, wzmocnione - 350 zł/4 szt. Jaworzyna Śląska, powiat świdnicki, tel. 0504/44-43-89 GI0C9Y7N

OPONY, z felgami, używane 1 sezon, stan bdb, do Fiata Punto - 450 zł/kpl. Jelenia Góra, tel. 0608/84-90-36 GI97P9CYF

OPONY, do Daewoo Tico, stan bdb - 150 zł. Kłodzko, tel. 074/868-45-51, 0603/74-62-58 GI0FPKCF

OPONY MICHELIN, rozm. 205/60/16, nowe, nieużywane, oryg. do Peugeota 407, 6 szt - 200 zł/szt. Kłodzko, tel. 074/644-14-77, 0517/73-24-54 GI0FM9XH

OPONY UNIROYAL, 22.5x9, 4 sztuki. Niemcza, powiat dzierżoniowski, tel. 0609/12-02-02 GI97P44YL

OPONY, nowe i używane: 13-16", cena od 40 do 150 zł/szt. Szprotawa, powiat żagański, tel. 0608/55-47-49 GG9PLTRE

OPONY, zimowe i letnie, nowe: 145/70/13 - 55 zł/szt., 155/65/13 - 60 zł/szt., 165/70/13 - 60 zł/szt., 175/70/13 - 60 zł/szt., 185/70/13 - 70 zł/szt. Wałbrzych, tel. 074/848-31-59, 0605/73-93-63 GG9RKPE9

OPONY, 155/70/13, 165/70/13, 175/70/13, 165/65/14, 175/65/14, 185/65/14, 185/60/14, 195/60/14, 165/70/14, 175/70/14, 185/70/14, 185/65/15, 195/65/15, 205/65/15, 195/60/15, 205/60/15, 205/55/16, 215/45/17, 205/50/17, 225/45/17, 215/55/16, 225/55/14, 185/14C i inne. Wrocław, tel. 071/351-41-87 w godz. 9-17, 0503/18-73-80 GI97HCJCT

OPONY, 14, 15" - od 50 zł. Wrocław, tel. 0507/77-98-78 GG977LHKF

OPONY, do Avii, Robura, 175 R14C, 185 R14C, 195 R14C, 215 R14C, 195 R15C, 205 R15C, 225 R16C, 235 R17.5C, 650 R20C i 750 R20C. Wrocław, tel. 0666/70-76-06 GG9A44RM

OPONY, 195/70/15c - 100 zł. Wrocław, tel. 0608/84-92-20 GI0FPLFA

OPONY, zimowe i letnie: 215/65 R16, 215/60 R16, 205/60 R16, 205/55 R16, 205/50 R16, 195/55 R16, 205/70 R15, 205/65 R15, 205/60 R15, 205/55 R15, 205/50 R15, 195/55 R15, 175/55 R15, 195/50 R15, 185/65 R15, 185/60 R15, 185/55 R15 i inne - od 50 zł, możliwość dokupienia felg. Wrocław, tel. 0694/50-82-30 GI97F7JER

OPONY, do sam. dostawczych, wzmocnione, letnie i zimowe: 175 R14C, 185 R14C, 195 R14C, 195/70 R15C, 205/65 R15C, 225/70 R15C, 195/65 R16C, 205/65 R16C, 215/65 R16C, 215 R16C, 225/70 R16C, 225/65 R16C i inne oraz felgi, od 70 zł/szt. Wrocław, tel. 0888/56-51-67 GI97CLKXN

FOTO OPONY, nowe i używane, zimowe i letnie: 13, 14, 15 i 16", duży wybór, komplety, pary, pojedyncze, zachodnie marki, montaż i wyważanie na miejscu, felgi stalowe i aluminiowe. Wrocław, tel. 0517/03-90-12, 0505/00-42-97 www.automonet.autogielda.pl automonet@interia.pl KI0371429

OPONY : 13-20", nowe i używane, 155/70 R13, 165/70 R13, 175/70 R14, 185/60 R14, 195/60 R14, 195/60 R15, 205/60 R15 i inne, do samochodów osobowych i dostawczych oraz felgi aluminiowe i stalowe - od 50 zł. Wrocław, tel. 071/349-13-81, 0513/07-60-66 GI94AC3HP

OPONY, nowe i używane: 155/70/13, 165/70/13, 175/70/13, 165/70/14, 175/70/14, 185/60/14, 195/60/14, 195/60/15, 195/50/15, 205/60/15, 205/55/16, 215/55/16, 225/55/16, 225/45/16C, 215/45/17, 185/70/14C, 195/70/15C, 225/70/15C, 195/75/16C oraz felgi stalowe - od 50 zł/szt. Wrocław, tel. 0691/74-08-37 GI97T3YRA

OPONY, do Stara, bieżnik kostka, wym. 825x20 cm, nowe - 200 zł/szt. Żmigród, powiat trzebnicki, tel 0889/72-20-36 GI0A7Y7T

OPONY, do samochodów terenowych, osobowych i dostawczych, 13, 14, 15, 16, 17, 18, 19 i 20", różne rozmiary, również niskoprofilowe, możl. dokupienia felg aluminiowych i stalowych, od 50 zł. Żórawina, powiat wrocławski, tel. 071/316-40-42 GI97CLKXW

OPONY 13", 175x65 - 30 zł/szt. Jelenia Góra, tel. 0607/16-23-20 GI0F7RNX

OPONY 13", bieżnik 8 mm, 4 szt. - 200 zł. Paczków, powiat nyski, tel. 0511/71-50-90 GI97NMFL3

OPONY 13" DĘBICA, 185/70, 2 szt., używane - 80 zł/kpl. Wrocław, tel. 0691/94-66-78 GI97FW4W9

OPONY 14", 165x65 - 30 zł/szt., 175x80 - 30 zł/szt. Jelenia Góra, tel. 0607/16-23-20 GI0F7RHR

OPONY 14", bieżnik 9 mm, 2 szt. - 80 zł. Paczków, powiat nyski, tel. 0511/71-50-90 GI97NMFL9

OPONY 14" CONTINENTAL, FULDA, 175/80, letnie i zimowe, pary i komplety - 40-50 zł/szt. Wrocław, tel. 071/316-51-67 wieczorem GI97JPMM7

OPONY 15", 195/70 R15 C, 4 szt. - 270 zł/kpl. Jaworzyna Śląska, powiat świdnicki, tel. 0726/71-01-91 GI0C4T9H

OPONY 15", 195/60 R15, 2 szt. - 180 zł/szt. Jaworzyna Śląska, powiat świdnicki, tel. 0726/71-01-91 GI0C4T9J

OPONY 15" : 205/55 - 350 zł/kpl., 185/55 - 450 zł/kpl. Skokowa, powiat trzebnicki, tel. 0604/07-00-94, 071/312-57-33 GI97ELFRR

OPONY 15" REINFORCED, 2 szt., 195/70 - 60 zł/szt. Wrocław, tel. 0607/53-50-45 GI0FPET3

OPONY 15", 225/75 R15C, do busa - 100 zł. Wrocław, tel. 0608/84-92-20 GI0F7YKT

OPONY 16", 225x55 - 50 zł/szt. Jelenia Góra, tel. 0607/16-23-20 GI0F7RP3

OPONY 16", 205x50 - 50 zł/szt. Jelenia Góra, tel. 0607/16-23-20 GI0F7RPA

OPONY 16" CONTINENTAL, 215/75 R16C - 150 zł/szt. Nysa, tel. 0697/64-14-14 GG977EAAX

OPONY 16" CONTINENTAL, 215/75 R16C - 140 zł/szt. Nysa, tel 0697/64-14-14 GI9747LA3

OPONY 16" GOODYEAR, 195/55/16, M+S, stan idealny, 2 szt. - 200 zł. Wrocław, tel. 071/351-41-87 w godz. 9-17, 0503/18-73-80 GG9XYFC4

OPONY 17" BRIDGESTONE, 235/65 - 800 zł. Wrocław, tel. 071/351-41-87 w godz. 9-17, 0503/18-73-80 GI94JPNCK

OPONY 17.5", bieżnik „kostka", do koparki. Niemcza, powiat dzierżoniowski, tel. 0609/12-02-02 GI97P4737

OPONY 18" CONTINENTAL SPORT II, 235/40, 2 szt. - 250 zł. Wrocław, tel. 0601/73-30-21 GI97NMHY3

OPONY 19", 255x50, 4 szt. - 250 zł/kpl. Jelenia Góra, tel. 0607/16-23-20 GI0F7RPF

OPONY FULDA ECOCONTROL, nowe, 185/65/14 + stalowe felgi, do Toyoty Camry, Avensis - 600 zł lub same opony - 500 zł. felgi - 100 zł. Moczydlnica Klasztorna, powiat wołowski, tel. 0664/46-88-56 GI0FK4FA

OPONY NOWE, UŻYWANE, LETNIE, ZIMOWE ORAZ FELGI, 155/70/13, 165/70/13, 175/70/13, 165/65/14, 175/65/14, 185/65/14, 185/60/14, 195/60/14, 165/70/14, 175/70/14, 185/70/14, 185/65/15, 195/65/15, 205/65/15, 195/60/15, 205/60/15, 205/55/16, 215/45/17, 205/50/17, 225/45/17, 215/55/16, 225/55/14, 185/14C i inne. SERWIS OPON, Wrocław, ul. Szybowcowa 15, tel. 071/351-41-87, 0503/18-73-80 W01207039

OPONY CAŁOROCZNE, 1000/22.5", 2 szt., do sam. ciężarow., stan bdb - 200 zł/szt. Żmigród, powiat trzebnicki, tel. 0889/72-20-36 GI0C3MNP

OPONY CAŁOROCZNE 12", stan bdb, 135x80x12, do Daewoo Tico - 250 zł. Wrocław, tel. 0669/82-65-80 GI9MX997

OPONY CAŁOROCZNE 15" GOODYEAR VECTOR, 195/50, fabr. nowe - 1.000 zł/kpl. Wrocław, tel. 0601/73-30-21 GI97LWFNW

FOTO **OPONY LETNIE**, do sprzedania około 500 sztuk: 13, 14, 15 oraz 16-calowych opon, ceny od 25 zł. Krzyżowa, powiat bolesławiecki, tel. 0601/69-71-53 mecenas18@o2.pl II0FHRXC

OPONY LETNIE FULDA KARAS, 225x50x16, nowe - 790 zł. Legnica, tel. 0696/44-57-02 GI0FPJ4R

OPONY LETNIE, 13, 14 i 15", 45 szt. - 1.500 zł. Namysłów, tel. 0693/06-56-16 GI04JXFR

OPONY LETNIE, 13"-18", firmy Kormoran, Michelin - od 70 zł. Oława, tel. 0606/34-38-68 GI0FHKKP

OPONY LETNIE CONTINENTAL, używane, 195/65/15 i 205/55/16, stan b. dobry, 7 mm bieżnika, cena 250 zł/komplet. Wrocław. tel. 071/351-41-87 w godz. 9-17, 0503/18-73-80 GG9XYFAA

OPONY LETNIE KLEBER, 175/70/13, stan b. dobry, 4 sztuki - 220 zł/komplet, 165/70/14, bieżnik 7 mm, stan idealny, 4 sztuki - 240 zł/komplet. Wrocław, tel. 071/351-41-87 w godz. 9-17, 0503/18-73-80 GG973XTLE

OPONY LETNIE CONTINENTAL, używane, 195/65/15 i 205/55/16, stan b. dobry, 7 mm bieżnika, cena 250 zł/komplet. Wrocław, tel. 071/351-41-87 w godz. 9-17, 0503/18-73-80 GG973XTLH

OPONY LETNIE, 195/65/15, stan b. dobry, bieżnik 6-7 mm - 60 zł/szt., w komplecie lub po dwie, możliwość dokupienia felg, 185/60/14, stan b. dobry, bieżnik 6-7 mm - 60 zł/szt., możliwość dokupienia felg. Wrocław, tel. 071/351-41-87 w godz. 9-17, 0503/18-73-80 GG9XYFAE

OPONY LETNIE MICHELIN : 225/60/18 (4 szt.) - 800 zł, 225/60/17 (4 szt.) - 800 zł. Wrocław, tel. 071/351-41-87 w godz. 9-17, 0503/18-73-80 GG973XTLP

OPONY LETNIE FULDA, 175/70/13, stan b. dobry, 4 sztuki - 220 zł/komplet, 175/70/14, stan b. dobry, 4 sztuki - 240 zł/komplet, możliwość dokupienia felg. Wrocław, tel. 071/351-41-87 w godz. 9-17, 0503/18-73-80 GG973XTLR

OPONY LETNIE 13", 145/70, 155/65, 155/70, 165/70, 175/70, 185/70. Domaszczyn, powiat wrocławski, tel. 0601/71-03-50 GI0CRRCN

OPONY LETNIE 13" FULDA, 175/70, 4 szt. - 400 zł/kpl. Gryfów Śląski, powiat lwówecki, tel. 0600/85-83-77 GI0C3LNW

OPONY LETNIE 13" FULDA : 155/80, 4 szt. - 65 zł/szt., 155/65, 4 szt. - 75 zł/szt., 155/70, 4 szt. - 80 zł/szt. Jaworzyna Śląska, powiat świdnicki, tel. 0504/44-43-89 GI0C3RMW

OPONY LETNIE 13", 155/80, nowe, 2 szt. - 100 zł. Jelenia Góra, tel. 0607/16-23-20 GI9WTKWF

OPONY LETNIE 13", 175/70 R13 - 100 zł/2 szt. Nysa, tel. 0697/64-14-14 GG9L4EH4

OPONY LETNIE 13" DĘBICA, 2 szt. Wrocław, tel. 0791/26-70-76 GI97394RX

OPONY LETNIE 13" GOODYEAR, 175/70, 2 szt. - 50 zł/szt. Wrocław, tel. 0791/26-70-76 GI97394T4

OPONY LETNIE 13" KORMORAN, 155/70, 4 szt. - 50 zł/szt. Wrocław, tel. 0791/26-70-76 GI97394R9

OPONY LETNIE 13" SAVA, stan bdb, 4 szt., 185x70x13 - 250 zł. Wrocław, tel. 0669/82-65-80 GI9MX99A

OPONY LETNIE 13" champion, 185/70, stan bdb, 2 szt. - 100 zł. Wrocław, tel. 0691/06-96-21 GI0FPMKT

OPONY LETNIE 13" FULDA, 145/70, 2 szt. - 100 zł oraz 155/80, 4 szt. Wrocław, tel 0693/21-67-36 GI0C7WAK

OPONY LETNIE 13" MICHELIN ENERGY, 185/70, 4 szt., stan bdb - 280 zł. Wrocław, tel. 0693/21-67-36 GI0FPMLJ

OPONY LETNIE 13", 175/70, 2 szt. Wrocław, tel. 0602/87-11-88 GI0FPMXN

OPONY LETNIE 13" KORMORAN, 185/70, 4 szt. Wrocław, tel. 0787/84-08-04 GI0FPN79

OPONY LETNIE 13", Pirelli, 155/70/13, stan b. dobry, 4 sztuki - 220 zł/komplet, możliwość dokupienia felg, Kormoran, 155/13, stan b. dobry, bieżnik 7 mm, 4 sztuki - 220 zł/komplet. Wrocław, tel. 071/351-41-87 w godz. 9-17, 0503/18-73-80 GG9XYF9W

OPONY LETNIE 13" KLEBER, 175/70 R13, 4 szt. stan bdb - 400 zł Wrocław, tel. 0790/33-49-79 GI0CFEJF

OPONY LETNIE 14", 155/65, 165/70, 175/65, 185/60, 185/65, 175/70, 195/60. Domaszczyn, powiat wrocławski, tel. 0601/71-03-50 GI0CRREM

OPONY LETNIE 14", 185/65, 4 szt. - 85 zł/szt., 185/60 - 75 zł/szt. Jaworzyna Śląska, powiat świdnicki, tel. 0504/44-43-89 GI0C3RN9

OPONY LETNIE 14", 185/65, 3 szt. - 140 zł Jelenia Góra, tel. 0607/16-23-20 GI9WTKWE

OPONY LETNIE 14" CONTINENTAL, 175/65, 4 szt. - 250 zł. Lubań, tel. 0507/71-74-93 GI0CLMFP

OPONY LETNIE 14", 175/80 R14, 2 szt. - 100 zł Nysa, tel. 0697/64-14-14 GG9L4EFY

OPONY LETNIE 14" UNIROYAL, 185 R14C - 90 zł/szt. Nysa, tel. 0692/62-48-88 GI9XETHN

OPONY LETNIE 14" MICHELIN, 215 R14C - 130 zł/szt. Nysa, tel. 0692/62-48-88 GI9XETHR

OPONY LETNIE 14" MICHELIN, 165/70, stan bdb - 50 zł/szt. Świdnica, tel. 0692/30-06-77 GI0CAMXP

OPONY LETNIE 14" PIRELLI, 195/60 - 50 zł/szt. Wrocław, tel. 0791/26-70-76 GI97394PL

OPONY LETNIE 14" PIRELLI P6000, 175/50, 2 szt., stan bdb, wysoki bieżnik. Wrocław, tel. 0695/84-21-34 GI0EKTLK

OPONY LETNIE 14" GOODYEAR DURAGRIP, 185/60, nieużywane, z 2009 r., 2 szt. - 300 zł. Wrocław, tel. 0695/84-21-34 GI0C7WR3

OPONY LETNIE 14" CONTINENTAL, 185/65, z 2008 r., 2 szt., stan idealny - 250 zł. Wrocław, tel. 0601/06-05-95 GI0C7WM9

OPONY LETNIE 14" MICHELIN SAVER, 175/65, nowe, 2 szt. - 280 zł. Wrocław, tel. 0601/06-05-95 GI0FPMJE

OPONY LETNIE 14" MICHELIN ENERGY, 185/65, 4 szt., z 2006 r., stan bdb - 400 zł. Wrocław, tel. 0691/06-96-21 GI0C7WN7

OPONY LETNIE 14" KLEBER DYNAXER, 175/65, 4 szt., z 2005 r., stan bdb - 300 zł. Wrocław, tel. 0693/21-67-36 GI0C7WC3

OPONY LETNIE 14" MICHELIN ENERGY, 185/65, 4 szt., nowe - 600 zł. Wrocław, tel. 0693/21-67-36 GI0EKTTN

OPONY LETNIE 15" : 195/50, 185/65, 195/60, 195/65, 205/65, 205/70, 215/70. Domaszczyn, powiat wrocławski, tel. 0601/71-03-50 GI0CRRAK

OPONY LETNIE 15", 195/65, 2 szt. - 80 zł/szt. Jaworzyna Śląska, powiat świdnicki, tel. 0726/71-01-91 GI0FHN4X

OPONY LETNIE 15" DUNLOP, 195/65, stan db - 100 zł/kpl. Jelcz-Laskowice, powiat oławski, tel. 0502/34-24-40 GI0FJ9HH

OPONY LETNIE 15" MICHELIN, 205/60 R15 - 75 zł/szt. Nysa, tel. 0692/62-48-88 GI9XETHT

OPONY LETNIE 15", 195/65, stan bdb - 400 zł lub zam. na opony 14". Pustków Żurawski, powiat wrocławski, tel. 0509/18-85-52 GI0WAEX

OPONY LETNIE 15" GOODYEAR, 195/65, 2 szt. - 50 zł/szt. Wrocław, tel. 0791/26-70-76 GI97394TP

OPONY LETNIE 15" DĘBICA FURIO, 195/50, 2 szt. - 100 zł. Wrocław, tel. 0601/73-30-21 GI97LWFPW

OPONY LETNIE 15" SEMPERIT, 205/60, kpl. - 500 zł, Pirelli 6000 oraz 215/55 R16, kpl. - 300 zł. Wrocław, tel. 0601/73-30-21 GI0C3TKJ

OPONY LETNIE 15" MINERVA, radialne, 195/60 R15, 2 szt., z 2008 r., bieżnik 8 mm - 280 zł. Wrocław, tel. 0695/84-21-34 GI0FPMJ7

OPONY LETNIE 15", 205/60, 195/60, 195/55, 7-8 mm bieżnika, stan idealny. Wrocław, tel. 0601/06-05-95 GI0EKTN3

OPONY LETNIE 15" CONTINENTAL, 195/55, z 2009 r., 2 szt. - 300 zł. Wrocław, tel. 0691/06-96-21 GI0FPMKP

OPONY LETNIE 15", do busa, 195/70 R15C, 2 szt., stan bdb - 400 zł/2 szt. Wrocław, tel. 0693/21-67-36 GI0EKTJW

OPONY LETNIE 15", 205/65, stan db. Wrocław, tel. 0602/87-11-88 GI0FPMXM

OPONY LETNIE 15" GOODYEAR, 215/60/15, 4 szt., stan bdb, 6-7 mm bieżnika - 500 zł/kpl. Wrocław, tel. 071/351-41-87 w godz. 9-17, 0503/18-73-80 GI943HPY3

OPONY LETNIE 15" CONTINENTAL, 195/65/15, 2 sztuki, stan bdb, ok. 7 mm bieżnika - 200 zł / 2 szt. Wrocław, tel. 071/351-41-87 w godz. 9-17, 0503/18-73-80 GG9XYF94

OPONY LETNIE 15" CONTINENTAL, 175/55/15, 4 szt., stan bdb, bieżnik 7 mm - 400 zł/kpl. Wrocław, tel. 071/351-41-87 w godz. 9-17, 0503/18-73-80 GI943HPXY

OPONY LETNIE 15" GOODYEAR, używane, 195/60/15, 195/50/15, stan b. dobry, 7 mm bieżnika, cena 250 zł/komplet. Wrocław, tel. 071/351-41-87 w godz. 9-17, 0503/18-73-80 GG9XYF93

OPONY LETNIE 15", 195/65, 2 szt. - 160 zł. Wrocław, tel. 0691/76-29-92 GI97NMEKC

OPONY LETNIE 15", nieużywane, 195/65 R15, na gwarancji, stan idealny - 780 zł/kpl. Wrocław, tel. 0609/02-75-07, 071/316-84-69 po godz. 17 GI0FHTRY

OPONY LETNIE 16" HANKOOK, 4 szt., 225/55, z 2006 r., bieżnik 5.5 mm - 450 zł/kpl. Jelenia Góra, tel. 0502/72-32-98 GI0FHWRW

OPONY LETNIE 16" CONTINENTAL, bieżnik 95%, 225/65/16C, do busa - 1.200 zł. Jelenia Góra, tel. 0608/84-90-36 GI94EERPJ

OPONY LETNIE 16", 205/45 R16, 4 szt., 90% bieżnika, stan idealny - 500 zł. Legnica, tel. 0721/46-42-64 GI0FK4F3

OPONY LETNIE 16" DUNLOP, 205/60 R16 - 250 zł/kpl. Nysa, tel. 0697/64-14-14 GI9RPH9C

OPONY LETNIE 16", 205/65 R16C - 300 zł/kpl. Nysa, tel. 0697/64-14-14 GI9RPH9E

OPONY LETNIE 16" PIRELLI, 225/55 R16 - 250 zł/kpl. Nysa, tel. 0697/64-14-14 GI9LMC94

OPONY LETNIE 16" FULDA, 185/75C, nowe, 6 szt. - 350 zł/szt. Oława, tel. 0604/27-51-21 GI0CLKXE

OPONY LETNIE 16" BRIDGESTONE, 235/60/16, 4 sztuki, stan bdb, ok. 7 mm bieżnika - 600 zł/kpl. Wrocław, tel. 071/351-41-87 w godz. 9-17, 0503/18-73-80 GG9XYF7M

OPONY LETNIE 16" PIRELLI, 225/50/16, 4 szt., stan bdb, bieżnik 7 mm - 500 zł/kpl. Wrocław, tel. 071/351-41-87 w godz. 9-17, 0503/18-73-80 GG9XYF7N

OPONY LETNIE 17" BRIDGESTONE, 235/60/17, 4 sztuki, stan bdb, 6 mm bieżnika - 800 zł/kpl. Wrocław, tel. 071/351-41-87 w godz. 9-17, 0503/18-73-80 GG9XYF7J

OPONY LETNIE 18", 255/55 R18 - 400 zł/kpl. Nysa, tel. 0697/64-14-14 GG9L4EFM

OPONY LETNIE 18" MICHELIN : 255/35/18 (2 szt.) - 400 zł, 245/40/18 (4 szt.) - 800 zł, 225/45/18 (2 szt.) - 400 zł. Wrocław, tel. 071/351-41-87 w godz. 9-17, 0503/18-73-80 GG9XYF7F

OPONY LETNIE 18" DUNLOP, 235/50/18, 4 sztuki, stan bdb, ok. 6-7 mm bieżnika - 800 zł/kpl. Wrocław, tel. 071/351-41-87 w godz. 9-17, 0503/18-73-80 GG9XYF7E

OPONY LETNIE 19" PIRELLI, 255/40 R19 - 120 zł/szt. Nysa, tel. 0692/62-48-88 GI9XETHW

OPONY LETNIE I ZIMOWE 145/70/12, 145/12, 175/70/13, 165/65/14, 165/70/13, 165/60/14, 165/65/14, 165/70/14, 175/65/14, 175/80/14, 185/55/14, 185/60/14, 185/70/14, 155/70/15, 185/55/15, 185/60/15, 195/50/15, 195/65/15, 205/65/15, 245/45/17 i inne, ul. Olsztyńska 44, pon.-pt. 10-18, sob. 10-15. Wrocław, tel. 0602/42-58-23 WI0007656

OPONY TERENOWE 16", 265/70, 4 szt. - 800 zł. Wrocław, tel. 0608/84-92-20 GI0F37PJ

OPONY TERENOWE 17" BRIDGESTONE, 235/65, 106 S M+S, 2 szt. - 70 zł/szt. Kłodzko, tel. 0501/33-92-70 GI0YCNE

OPONY ZIMOWE : 13-15", cena od 50 zł/szt. Kamienna Góra, tel. 0697/97-15-73 GG9RKP3A

OPONY ZIMOWE, różne - 30 zł/szt. Wrocław, tel. 0604/45-16-36 GI07TJJ9

OPONY ZIMOWE GOODYEAR, prod. angielskiej, 175/65 R14 82T, 2 sztuki - 30 zł. Wrocław, tel. 0604/45-16-36 GI07TJHY

OPONY ZIMOWE PNEUMANT, prod. niemieckiej, 175/65 R14 82T M+S, 2 sztuki - 30 zł. Wrocław, tel. 0604/45-16-36 GI07TJJ4

OPONY ZIMOWE SEMPERIT WINTER GRIP, 155/70 R13 75T, prod. francuskiej, 4 sztuki - 30 zł. Wrocław, tel. 0604/45-16-36 GI07TJHX

OPONY ZIMOWE 13" : 155, 165, 175 i 185, z felgami lub bez, do Poloneza - 40 zł/szt. Bolesławiec, tel. 0602/23-29-81, 075/734-70-77 GG9R9E44

OPONY ZIMOWE 13" SEMPERIT, 175/65 - 55 zł/szt. Nysa, tel. 0697/64-14-14 GI97HCHMF

OPONY ZIMOWE 13", 13x145x80, stan bdb - 200 zł. Strzelin, tel. 0798/34-57-37 GI04CMXM

OPONY ZIMOWE 14" MICHELIN, 185/65, stan bdb - 400 zł. Jelenia Góra, tel. 0608/84-90-36 GI97PMCKT

OPONY ZIMOWE 14" SEMPERIT, 175/80 - 65 zł/szt. Nysa, tel. 0697/64-14-14 GI97CYKNJ

OPONY ZIMOWE 14", 195 R14C, nowe, 4 szt. - 600 zł/kpl. Nysa, tel. 0697/64-14-14 GG9L4EF7

OPONY ZIMOWE 15" DUNLOP, 195/70/15C, stan idealny, z kolcami - 150 zł/szt. Tel. 0603/80-40-85 GI97PTHEM

OPONY ZIMOWE 15", 195/65C, do busa, 4 szt. - 300 zł kpl. Jelenia Góra, tel. 0608/84-90-36, 0880/81-82-06 GI97JY3PY

OPONY ZIMOWE 15" CONTINENTAL, 215/65, 2 szt. - 200 zł. Namysłów, tel. 0693/06-56-16 GI04JXHE

OPONY ZIMOWE 15" CONTINENTAL, 205/65 R15 - 65 zł/szt. Nysa, tel. 0697/64-14-14 GI97HCHNX

OPONY ZIMOWE 15" CONTINENTAL, 185/65 - 65 zł/szt Nysa, tel. 0692/62-48-88 GI0C739H

OPONY ZIMOWE 15", 195/65, bieżnik 6 mm, stan bdb - 400 zł lub zam. na opony 14". Pustków Żurawski, powiat wrocławski, tel. 0509/18-85-52 GI97RAMLR

OPONY ZIMOWE 15" CONTINENTAL, 185/55, kierunkowe, bieżnik 6 mm, 4 szt., stan bdb - 300 zł Świdnica, tel. 0788/13-04-14 GI97PXJ4T

OPONY ZIMOWE 15", 195/65, 4 szt., stan bdb, do Forda - 250 zł/kpl. Złotoryja, tel. 0781/08-01-40 GI97PLXNX

OPONY ZIMOWE 16", 205/55 i 215/55. Domaszczyn, powiat wrocławski, tel. 0601/71-03-50 GI04XF3M

OPONY ZIMOWE 16", z felgami, 205/55 + oryg. kołpaki, do VW Passata B5, B6 - 500 zł. Jelenia Góra, tel. 0608/84-90-36, 0880/81-82-06 GI97JY3R7

OPONY ZIMOWE 16", 215/55, 2 szt. - 230 zł. Jelenia Góra, tel. 0607/16-23-20 GG9PLTHJ

OPONY ZIMOWE 16", 225/55, 4 szt., bieżnik 7 mm - 350 zł. Namysłów, tel. 0693/06-56-16 GI04JXFA

OPONY ZIMOWE 16" DUNLOP, 215/65 R16 - 70 zł/szt. Nysa, tel. 0697/64-14-14 GG9P9YWP

OPONY ZIMOWE 16" DUNLOP, 225/55 - 80 zł/szt. Nysa, tel. 0697/64-14-14 GG9P9YWT

OPONY ZIMOWE 17", 235/55 - 600 zł/kpl. Bolesławiec, tel. 0505/43-53-82 GI97ELKNX

OPONY ZIMOWE 18" CONTINENTAL CONTACT, 4x4, 235/60 R18, kpl. lub zamienię na opony Bridgestone H/T 32x10.50 R15 LT lub letnie 255/50 R19. Wrocław, tel. 0605/54-30-45 GI0FPLCY

OWIEWKA, do sam. dostaw. - 150 zł. Opole, tel. 0501/29-36-58 GI0FPJ9L

PLANDEKA, kolor żółty, wym. 510x220x210 cm - 450 zł. Opole, tel. 0501/29-36-58 GI0FPJ9E

PLANDEKI, wym. 500 i 600x170x240 cm, do Jelcza, Kamaza - 400 zł/szt. Wrocław, tel. 0503/71-03-71 GI0CXEAY

ROLETY BAGAŻNIKA, do Skody Octavii, Audi A4 kombi, Audi A6 kombi, VW Golfa IV. Niemcza, powiat dzierżoniowski, tel. 0609/12-02-02 GI97P44T9

FOTO SKRZYNKA NARZĘDZIOWA, wykonana z aluminium, 2 zamki na kluczyk, rączka teleskopowa, kółka, 4 szuflady, zestaw 10 kluczy płaskich (oczkowych), 5 różnych szczypców, szczypce zaciskowe, obcinaczka do kabli, pistolet do klejenia z wkładami, nóż, stalowy młotek, poziomica itp. - 599 zł, pozostałe wymienię przez telefon. Ząbkowice Śląskie, tel. 0692/63-36-28 www.automoto.autogielda.pl majer1@vp.pl KI0364649

SPRĘŻYNY SPORTOWE, przednie, 2 szt., kolor czerwony, do Forda Escorta - 60 zł. Jaworzyna Śląska, powiat świdnicki, tel. 0504/44-43-89 GI0C4TFT

SPRĘŻYNY SPORTOWE, do Forda, VW Golfa II, Audi A6 - 60 zł/szt. Lubin, tel. 0660/49-37-62 GG9RKNXL

TACHOGRAF, do Forda Transita - 200 zł. Nysa, tel. 0692/62-48-88 GI97AMW3L

KUPIĘ SAMOCHÓD

UNIWER AUTO®

KUPI KAŻDE AUTO

WYPŁATA GOTÓWKI W 20 MINUT !!!

POSIADAMY TRANSPORT

UMOWA KUPNA-SPRZEDAŻY OD RĘKI OR083979

WROCŁAW, ul. Opolska 114

TEL./FAX 071 311 71 93

0501 403 135

DZWOŃ CAŁĄ DOBĘ

POŻYCZKI POD ZASTAW AUT, TEL. 792 15 15 15

ALFA ROMEO, model obojętny, cały lub uszkodzony, spalony, własny transport, płatność gotówką. Wrocław, tel. 0889/02-10-21 GI0C3WM7

ALFA ROMEO, różne modele. Wrocław, tel. 0796/09-77-73 GI97CEK4R

ALFA ROMEO 156, diesel, bez wypadku, zarejestr. w kraju. Ząbkowice Śląskie, tel. 0606/75-38-29 GI0FPKKT

AUDI, każdy model, cały, uszkodzony, spalony, płatność gotówką, własny transport. Wrocław, tel. 0880/21-52-15 GI09LRLA

AUDI, różne modele. Wrocław, tel. 0796/09-77-73 GI97CEK4W

AUDI 80 B4, TDI, w cenie do 5000 zł. Lewin Brzeski, tel. 0502/52-93-62 GI0C9LL4

AUDI 80 B3. Rawicz, tel. 0501/03-52-84 GI0CJKCN

AUDI 80 B4, może być uszkodzony. Ząbkowice Śląskie, tel 0609/30-78-38 GI97MJK9K

AUDI 80 B3, B4, 90, 100 C4, A4, A6. Wrocław, tel. 0514/64-42-33 GI0C3RYL

AUDI 80, 100 C4, A2, A3, A4, A6, A8, Q5, Q7, TT, 1989/10 r. i inne modele. Oleśnica, tel. 071/793-35-09, 0601/41-23-29 GI94XAHN3

AUDI A2, A3, A4, zarejestr. w kraju, dobrze zapłacę. Wrocław, tel. 0693/44-86-35, 0661/27-11-73 GI94XJ3CE

AUDI A3, 2003/07 r., 1.9, 2.0 TD, sprawny lub do poprawek, w atrakc. cenie, może być w kredycie lub leasingu. Wałbrzych, tel. 0604/62-70-89 GI97CEWP9

AUDI A3, A4. Ząbkowice Śląskie, tel. 0697/45-99-84 GI9TRKKT

AUDI A3, A4 QUATTRO, 80 B4 CABRIO, bez prawa rejestr. Jelenia Góra, tel. 0605/14-58-94, 0604/35-22-07 GG979HXEX

AUDI A3, A4, A6. Kłodzko, tel. 074/868-45-51, 0603/74-62-58 GG944PP34

AUDI A3, A4, A6. Ząbkowice Śląskie, tel. 0505/14-95-93 GG9LF4TH

AUDI A4, może być uszkodzony. Ząbkowice Śląskie, tel. 0609/30-78-38 GI97MJKA3

AUDI A4 SEDAN, diesel, zarejestr. w kraju, bez wypadku. Złoty Stok, powiat ząbkowicki, tel 0604/32-09-15 GI0EKRMJ

AUDI A4, 1995/00 r., wersja angielska. Jawor, tel. 0724/91-50-95 GI94N3MTY

KUPIĘ KAŻDE AUTO ZA GOTÓWKĘ

umowa kupna - sprzedaży od ręki

tel. 0-661 271 173

OR091063 0-693 448 635

AUDI A4, 1995/99 r., w całości lub na części. Wołów, tel. 0606/32-29-96 GI97NKYYA

AUDI A4, 1996/00 r., uszkodzony, na zach. tablicach, bez silnika, w całości lub na części. Jelenia Góra, tel. 0796/91-37-18 GI0FPEWF

AUDI A4, 1999/01 r., każdy, mocno uszkodzony, zarejestr. w kraju. Jelenia Góra, tel. 0788/71-05-55 GI0C4EYT

AUDI A4, 2002/07 r., TDI, sprawny lub do poprawek, każdy rodzaj nadwozia, w atrakcyjnej cenie, może być w leasingu albo w kredycie. Wałbrzych, tel. 0604/62-70-89 GI97CEWP4

AUDI A4, 2004/09 r., TDI, uszkodzony, rozbity, do poprawek lub cały, w przystępnej cenie. Wrocław, tel 0666/70-76-06 GG9H9TJW

AUDI A6 SEDAN, diesel, bez wypadku, zarejestr. w kraju. Ząbkowice Śląskie, tel. 0606/75-38-29 GI97ELJ37

AUDI A6, 2004/08 r., sprawny lub do poprawek, może być lekko uszkodzony, w atrakcyjnej cenie, odbiór z terenu całego kraju. Wałbrzych, tel. 0604/62-70-89 GI97PTE9X

AUDI A6, 2004/08 r., TDI, uszkodzony, rozbity, do poprawek lub cały, w przystępnej cenie. Wrocław, tel. 0666/70-76-06 GG9H9TJR

BMW E-30, E-32, E-34, E-36, E-38, E-39, E-49, E-87, E-90, E-91 cabrio, kombi, coupe, sedan, możl. dojazd. Wrocław, tel. 0790/44-49-59 GI0EYPNM

BMW, każdy model, sprawny, gotówka, możliwy dojazd. Wroclaw, tel 0790/44-49-59 GI0EFMNT

BMW, różne modele. Wroclaw, tel. 0796/09-77-73 GI97CEK4N

BMW 1, 3, 5, 7, zdecydowanie, rocznik obojętny, płatność gotówką. Wroclaw, tel 0790/44-49-59 GI0EKKN3

BMW 3 E-36 CABRIO, SEDAN, 5 E-39 KOMBI, SEDAN, E-38, bez prawa rejestr. Jelenia Góra, tel. 0605/14-58-94, 0604/35-22-07 GI97ELKYA

BMW 3, 5, 7 i inne. Wroclaw, tel. 0514/64-42-33 GI0CJM97

BMW 3, 5, 7, 8, model obojętny, caly lub uszkodzony, spalony, wlasny transport, płatność gotówką. Wroclaw, tel. 0889/02-10-21 GI0C3WM4

BMW 3, 5, 7, 8, X3, X5, X6, Z3, Z4, 1996/10 r. Oleśnica, tel. 071/793-35-09, 0601/41-23-29 GI94XAHN9

BMW 5 E-60, E-61, rozbity, zniszczony, kpl. dokumentacja Jelenia Góra, tel. 0604/35-22-07, 0605/14-58-94 GI979N4N4

BMW X3, X5 lub podobny, stan obojętny. Wroclaw, tel. 0889/02-10-21 GI0C3X9T

CHEVROLET, różne modele. Wroclaw, tel. 0796/09-77-73 GI97CEK4E

CHEVROLET AVEO, CAPTIVA, LACETTI, 1995/10 r. i inne modele. Oleśnica, tel. 0601/41-23-29, 071/793-35-09 GI0C3ALP

CHRYSLER, różne modele. Wroclaw, tel. 0796/09-77-73 GI97CEK4H

CHRYSLER VOYAGER, może być sprowadzony z Niemiec lub uszkodzony. Ząbkowice Śląskie, tel. 0885/39-33-55 GG9P7X3Y

CITROEN, różne modele. Wroclaw, tel. 0796/09-77-73 GI97CEK4L

CITROEN AX, BX i inne modele, caly lub uszkodzony, spalony, platne gotówką, wlasny transport. Wroclaw, tel 0880/21-52-15 GG9JNW3X

CITROEN BERLINGO, każdy sprawny lub uszkodzony, skorodowany, zniszczony, spalony, 2- lub 5-osobowy, możl. dojazdu, zdecydowanie. Klodzko, tel. 0601/62-21-37 GI0CTLX

CITROEN BERLINGO, sprawny lub uszkodzony, 5-osobowy, w okazyjnej cenie, odbiór w całym kraju. Walbrzych, tel. 0604/62-70-89 GI0CY7C

CITROEN BERLINGO, stan obojętny. Wroclaw, tel. 0506/08-51-71 GI97AYLL4

CITROEN BERLINGO, w db stanie lub ew. do poprawek. Wroclaw, tel. 0698/14-41-22 GI94MWRN9

CITROEN BERLINGO, od 1997 r., w db stanie, zarejestr. Wroclaw, tel. 0608/25-02-11 GI94KYNKH

CITROEN BERLINGO, SAXO, XSARA Wroclaw, tel. 071/315-13-47, 0662/03-44-06 GG9P97CX

CITROEN C1, C2, C3, C4, C5, SAXO, XSARA PICASSO, XSARA, 1995/10 r. i inne modele. Oleśnica, tel. 071/793-35-09, 0601/41-23-29 GI94XAHNE

CITROEN C15, w obojętnym stanie. Wroclaw, tel. 0506/08-51-71 GG9R7MAX

CITROEN C15, może być uszkodzony, w obojętnym stanie. Wroclaw, tel. 0504/20-18-36 GI9W4NCM

CITROEN C5, 2001/05 r., poj. 2.0 HDI, caly lub uszkodzony, może być bez prawa rejestracji. Wroclaw, tel. 0695/84-21-34 GI04XN9Y

CITROEN JUMPER, caly lub uszkodzony, zarejestr. w kraju, na zach. tablicach. Brzeg, tel. 0600/73-25-17 GI943A493

CITROEN JUMPER MAXI, może być uszkodzona skrzynia biegów i silnik. Kamienna Góra, tel. 0697/97-15-73 GG9RJJJE

CITROEN JUMPER, każdy, caly lub uszkodzony, zniszczony, spalony, skorodowany, rozbity lekko lub mocno, do remontu lub na cześci, wszystkie wersje nadwozia, blaszak, skrzyniowy, kontener, plandeka, wszystkie inne, odbiór z całego kraju, wlasny transport. Klodzko, tel. 0601/62-21-37 GI0KCYL

CITROEN JUMPER, sprawny lub uszkodzony, po wypadku, do remontu, zadlużony, każda wersja, w atrakcyjnej cenie, odbiór z terenu calego kraju. Walbrzych, tel. 0604/62-70-89 GI97NMFRJ

CITROEN XSARA PICASSO, rozbity, zniszczony, kpl. dokumentacja. Jelenia Góra, tel. 0604/35-22-07, 0605/14-58-94 GI94F4NYN

DACIA LOGAN, bez prawa rejestracji. Jelenia Góra, tel. 0604/35-22-07, 0605/14-58-94 GG9X9MHE

DACIA LOGAN, zdecydowanie, możl. dojazd, platność gotówką. Wroclaw, tel. 0790/44-49-59 GI0EKKMT

DACIA LOGAN i inne modele, caly lub uszkodzony, spalony, platne gotówką, wlasny transport. Wroclaw, tel. 0880/21-52-15 GG9JNW33

DAEWOO, model obojętny, sprawny, zdecydowanie, możl. dojazd, platność gotówką. Wroclaw, tel. 0790/44-49-59 GI0EKKNW

DAEWOO, różne modele. Wroclaw, tel. 0796/09-77-73 GI94WFLYM

DAEWOO ESPERO, MATIZ, NEXIA, NUBIRA, TICO, LEGANZA. Wroclaw, tel. 0514/64-42-33 GI0C3RYE

DAEWOO KORANDO, MATIZ, MUSSO, TACUMA, 1996/10 r. Oleśnica, tel. 0601/41-23-29, 071/793-35-09 GI0C3ARH

DAEWOO LANOS, zarej. w kraju, techn. sprawny, w rozsądnej cenie. Wroclaw, tel. 0880/12-12-52 allexy1@wp.pl GI0HFPY

DAEWOO LANOS, MATIZ, NEXIA, NUBIRA, TICO, zarejestr. w kraju. Wroclaw, tel. 0603/04-75-27 GI0ARY7C

DAEWOO LANOS, MATIZ, TICO. Klodzko, tel. 074/868-45-51, 0603/74-62-58 GI9NFPNN

DAEWOO LANOS,. MATIZ, TICO. Wroclaw, tel. 071/315-13-47, 0662/03-44-06 GG9PKCHT

DAEWOO LANOS, MATIZ, TICO, dobrze zaplacę. Wroclaw, tel. 0661/27-11-73 GI94XJ3CJ

DAEWOO LANOS, MATIZ, TICO, NUBIRA. zarejestr. w kraju. Wroclaw, tel. 0603/77-90-48 GI04M9FP

DAEWOO MATIZ. Wroclaw, tel. 0506/08-51-71 GG9PKCHK

DAEWOO MATIZ, zarejestr. w kraju, dobrze zaplacę. Wroclaw, tel 0693/44-86-35, 0661/27-11-73 GI94XJ3AX

DAEWOO MATIZ, może być sprow. z Niemiec, może być uszkodzony. Ząbkowice Śląskie, tel. 0885/39-33-55 GI97MJKAF

DAEWOO NUBIRA, ESPERO, bez prawa rejestr. Jelenia Góra, tel. 0605/14-58-94, 0604/35-22-07 GG979HXEJ

DAEWOO TICO. Wroclaw, tel. 0506/08-51-71 GG9R7M9L

DAEWOO TICO, zarej. w kraju, techn. sprawny, w rozsądnej cenie. Wroclaw, tel. 0880/12-12-52 allexy1@wp.pl GI0CLPX9

DAEWOO TICO, może być uszkodzony. Ząbkowice Śląskie, tel. 0609/30-78-38 GI94AMJF4

DAEWOO TICO, może być uszkodzony. Ząbkowice Śląskie, tel. 0885/39-33-55 GI94CXCJY

DAEWOO TICO, bez wypadku. Ząbkowice Śląskie, tel. 0606/75-38-29 GI97ELJ33

DAEWOO TICO. Zloty Stok, powiat ząbkowicki, tel. 0505/14-95-93 GI97MHXEW

DAIHATSU CUORE, bez prawa rejestr. Jelenia Góra, tel. 0605/14-58-94, 0604/35-22-07 GI97METRE

DODGE GRAND CARAVAN, MAGNUM. Oleśnica, tel. 0601/41-23-29, 071/793-35-09 GI0C3AMF

FIAT, na zachodnich tablicach. Tel. 0601/49-67-37 GI9JC3ME

FIAT, różne modele. Wroclaw, tel. 0796/09-77-73 GI97CEK49

FIAT 125P, 126P i inne modele, caly lub uszkodzony, spalony, platne gotówką, wlasny transport. Wroclaw, tel. 0880/21-52-15 GG9JNTX7

FIAT 126P, 500, CINQUECENTO, CROMA, TEMPRA, TIPO, UNO i inne modele. Wroclaw, tel 0790/44-49-59 GI0EKKMR

FIAT ALBEA, BRAVA, CINQUECENTO DOBLO, PUNTO, PALIO, Siena, Seicento, Uno, zarejestr. w kraju. Wroclaw, tel. 0603/77-90-48 GI0EYWHN

FIAT ALBEA, PALIO WEEKEND, 2002/04 r., w cenie do 7000 zl, z salonu w kraju, bez wypadku. Korzeńsko, powiat trzebnicki, tel. 0667/99-07-08 GI0FEKFW

FIAT BRAVA, może być uszkodzony. Ząbkowice Śląskie, tel. 0885/39-33-55 GI97P9CEK

FIAT BRAVA, BRAVO, CINQUECENTO, PANDA, PUNTO, SEICENTO, 1994/10 r. i inne modele. Oleśnica, tel 071/793-35-09, 0601/41-23-29 GG94XKJ74

FIAT BRAVA, BRAVO, PUNTO, SEICENTO, SIENA, zarejestr. w kraju, dobrze zaplacę. Wroclaw, tel. 0661/27-11-73, 0693/44-86-35 GI94XJ3AY

FIAT BRAVA, CINQUECENTO, GRANDE PUNTO, PUNTO, SEICENTO. Wroclaw, tel. 071/315-13-47, 0662/03-44-06 GG9P9734

FIAT BRAVO, SIENA, bez prawa rejestr. Jelenia Góra, tel. 0605/14-58-94, 0604/35-22-07 GI97METRC

FIAT CINQUECENTO SPORTING, 1100 ccm. Wroclaw, tel 0661/89-78-78 GI0FM9KE

FIAT CINQUECENTO, może być uszkodzony. Ząbkowice Śląskie, tel. 0609/30-78-38 GG9MPLJK

FIAT CINQUECENTO, PUNTO I, II, III, zarejestr w kraju, dobrze zaplacę. Wroclaw, tel. 0661/27-11-73, 0693/44-86-35 GI94XJ3CA

FIAT CINQUECENTO, SEICENTO. Wroclaw, tel. 0506/08-51-71 GG9R7M7F

FIAT CINQUECENTO, SEICENTO, może być uszkodzony. Ząbkowice Śląskie, tel. 0885/39-33-55 GG9P7WRW

FIAT CINQUECENTO, SEICENTO, PUNTO, SIENA, TIPO, UNO i inne. Wroclaw, tel. 0514/64-42-33 GI0C3RYA

FIAT DUCATO, caly lub uszkodzony, zarejestr. w kraju, na zach. tablicach. Brzeg, tel. 0600/73-25-17 GI943A494

FIAT DUCATO, każdy, caly lub uszkodzony, skorodowany, zniszczony, rozbity lekko lub mocno, spalony, do remontu, wszystkie wersje nadwozia, blaszaki, skrzyniowe, kontenery, plandeki, inne, z terenu calego kraju, wlasny transport. Klodzko, tel. 0601/62-21-37 GI973WT43

FIAT DUCATO, sprawny lub uszkodzony, po wypadku, do remontu, każda wersja nadwozia, w atrakcyjnej cenie, odbiór z terenu calego kraju. Walbrzych, tel. 0604/62-70-89 GG9J33PT

FIAT DUCATO TALENTO, do poprawek, zarejestrowany. Wroclaw, tel. 0664/52-87-04 GI974YJLA

FIAT DUCATO, może być uszkodzony. Ząbkowice Śląskie, tel. 0885/39-33-55 GI97P9CEN

FIAT DUCATO. 1991/10 r. Oleśnica, tel. 0601/41-23-29 GI97LWMWN

FIAT DUCATO, 1994/98 r., do remontu, skorodowany, zarejestr. Wroclaw, tel. 0664/52-87-04 GI94PEP9C

FIAT MAREA, PALIO, PANDA, PUNTO, SEICENTO, SIENA, UNO, zarejestr. w kraju. Wroclaw, tel. 0601/67-73-07 GI0AH4JF

FIAT PANDA, PUNTO. Klodzko, tel 074/868-45-51, 0603/74-62-58 GG94EK4CM

FIAT PUNTO I, II, III, zarejestr. w kraju. Wroclaw, tel. 0661/27-11-73 GI94XJ3C7

FIAT PUNTO, bez wypadku, zarejestr. w kraju. Ząbkowice Śląskie, tel 0606/75-38-29 GI0EHHAA

FIAT PUNTO. Zloty Stok, powiat ząbkowicki, tel. 0505/14-95-93 GI97PTJWN

FIAT PUNTO, BRAVO, PALIO, SEICENTO, STILO, zarejestr. w kraju, dobrze zaplacę. Wroclaw, tel. 0693/44-86-35, 0661/27-11-73 GI97NMH94

FIAT SEICENTO, bez prawa rejestr. lub bez dokumentacji, z przeznaczeniem na części, w rozsądnej cenie. Jelenia Góra, tel. 0788/71-05-55 GI97N7APN

FIAT SEICENTO, zarejestr. w kraju. Wroclaw, tel. 0661/27-11-73 GI94XJ3CL

FIAT SEICENTO, może być uszkodzony. Ząbkowice Śląskie, tel. 0609/30-78-38 GI97MJKAT

FIAT SEICENTO, 2000/02 r., 900 ccm, bez prawa rejestr. lub bez polskiej dokumentacji, w rozsądnej cenie. Jelenia Góra, tel. 0788/71-05-55 GI049JMT

FIAT UNO, SIENA, CINQUECENTO Klodzko, tel. 074/868-45-51, 0603/74-62-58 GI09LWNA

FORD, model obojętny, sprawny, zdecydowanie, możl. dojazd, platność gotówką. Wroclaw, tel. 0790/44-49-59 GI0EKKNR

FORD, każdy model, caly, uszkodzony, spalony, wlasny transport, platność gotówką, Wroclaw, tel. 0669/47-04-00 GI09LRLY

FORD, różne modele. Wroclaw, tel. 0796/09-77-73 GI97CEK44

FORD ESCORT, 1994/97 r., zarejestr., w rozsądnej cenie. Wroclaw, tel. 0880/12-12-52 allexy1@wp pl GI94KJKXH

FORD ESCORT, FIESTA, FOCUS, MONDEO. Wroclaw, tel. 071/315-13-47, 0662/03-44-06 GG9PKC97

FORD ESCORT, FIESTA, FOCUS, KA, MONDEO, zarejestr w kraju Wroclaw, tel. 0603/77-90-48 GI093NMR

FORD ESCORT, FIESTA, KA, MONDEO, TRANSIT i inne modele. Wroclaw, tel. 0514/64-42-33 GI0C3RXR

FORD EXPRESS, może być uszkodzony. Ząbkowice Śląskie, tel 0609/30-78-38 GG9MPLFC

FORD FIESTA, w cenie do 500 zl Wroclaw, tel. 0795/70-66-10 GI0ERKJX

FORD FIESTA, 1994 r., w kolorze bordowym, na zach. tablicach Marciszów, powiat kamiennogórski, tel. 075/741-00-68 GI0CXKCN

FORD FIESTA, 1994/99 r., zarejestr., w rozsądnej cenie. Wroclaw, tel. 0880/12-12-52 allexy1@wp.pl GI94KJKXJ

FORD FIESTA, FOCUS, GALAXY, KA, MONDEO, FUSION, 1993/10 r. i inne modele. Oleśnica, tel. 071/793-35-09, 0601/41-23-29 GI94XAHNC

FORD FIESTA, FOCUS, KA, MONDEO, zarejestr. w kraju, dobrze zaplace. Wroclaw, tel. 0693/44-86-35, 0661/27-11-73 GI94XJ3C9

FORD FOCUS, diesel, bez wypadku, zarejestr. w kraju. Ząbkowice Śląskie, tel. 0606/75-38-29 GI0FPKKN

FORD FOCUS SEDAN, 2000/02 r., bez prawa rejestr. lub bez dokumentacji, wersja europejska. Jelenia Góra, tel. 0788/71-05-55 GI0A7E7F

FORD FOCUS, MONDEO, TRANSIT, 1997/00 r., bez prawa rejestr. Jelenia Góra, tel. 0604/35-22-07, 0605/14-58-94 GI979N4MX

FORD MONDEO, w calości lub na części, uszkodzony, sprowadzony. Tel 0889/93-95-94 GG9J33MW

FORD MONDEO, 1994/98 r., bez wypadku, zarejestr. w kraju. Ząbkowice Śląskie, tel. 0606/75-38-29 GI0FPKL7

FORD TRANSIT Klodzko, tel. 074/868-45-51, 0603/74-62-58 GI07LXML

FORD TRANSIT, uszkodzony, bez prawa rejestr., w calości lub inny. Nysa, tel. 0692/62-48-88 GG9P94PA

FORD TRANSIT, 2005/10 r., rozbity, zniszczony, kpl. dokumentacja. Jelenia Góra, tel. 0604/35-22-07, 0605/14-58-94 GI97N7CAK

HONDA, każdy model, caly i uszkodzony, spalony, wlasny transport, płatność gotówką. Wroclaw, tel. 0669/47-04-00 GI09LRLP

HONDA, różne modele. Wroclaw, tel. 0796/09-77-73 GI97CEK3Y

HONDA, wszystkie modele, sprowadzone z Anglii, na części Wroclaw, tel. 0601/74-22-13

HONDA ACCORD, CIVIC, CONCERTO, PRELUDE. Wroclaw, tel. 0514/64-42-33 GI0CJM7N

HONDA ACCORD, CIVIC, CR-V, CRX, HR-V, JAZZ, PRELUDE, 1994/10 r. i inne modele. Oleśnica. tel. 071/793-35-09, 0601/41-23-29 GI94XAHN4

HONDA CIVIC, JAZZ. Wroclaw, tel. 071/315-13-47, 0662/03-44-06 GG9PKAYW

HONDA CRX, 1600 16V. Polanica-Zdrój, powiat klodzki, tel. 0791/29-08-54 GI0FM9AX

SKUP AUT

ROCZNIKI 2000 - 2010

POŻYCZKI POD ZASTAW

790 45 95 95 OR090246

PŁACIMY NAJLEPIEJ

HYUNDAI, osobowy lub dostawczy, może być po wypadku lub do remontu. Wroclaw, tel. 0605/62-00-14 GI97CLHAH

HYUNDAI, różne modele. Wroclaw, tel. 0796/09-77-73 GI97CEK3X

HYUNDAI GETZ, TERRACAN, TUSCON, TRAJET, 2003/10 r. i inne modele. Oleśnica, tel. 0601/41-23-29, 071/793-35-09 GI0C3APW

HYUNDAI H100, H1 STAREX, PORTER, ew. inny dostawczy, w obojętnym stanie, może być uszkodzony. Wroclaw, tel. 0605/62-00-14 GG9THJHR

IVECO DAILY, różne modele, każdy sprawny lub uszkodzony, skorodowany, rozbity, spalony, do rem. lub na części, każda wersja nadwozia, blaszaki, skrzyniowe, kontenery, inne, z terenu calego kraju, wlasny transport. Klodzko, tel. 0601/62-21-37 GI04TA7P

IVECO DAILY, sprawny lub uszkodzony, po wypadku, do remontu, każda wersja nadwozia, w atrakcyjnej cenie, odbiór z terenu calego kraju. Walbrzych, tel. 0604/62-70-89 GG94TEKXF

JEEP, różne modele. Wroclaw, tel. 0796/09-77-73 GI0C4NXR

JEEP CHEROKEE, COMMANDER, COMPASS, WRANGLER, 1990/10 r. i inne modele. Oleśnica, tel. 0601/41-23-29, 071/793-35-09 GG973FJ9L

JEEP CHEROKEE, GRAND CHEROKEE, LAREDO, WRANGLER, sprawny, platność gotówką, możl. dojazd. Wroclaw, tel. 0790/44-49-59 GI0EKKMJ

KIA, osobowy lub dostawczy, może być po wypadku lub do remontu. Wroclaw, tel. 0605/62-00-14 GI97CLHAA

KIA, każdy model. Wroclaw, tel. 0514/64-42-33 GI0FPLT4

KIA, różne modele. Wroclaw, tel. 0796/09-77-73 GI97CEK3W

KIA BESTA, CERES, K2500, PREGIO, TOPIC, ew. inny dostawczy, w obojętnym stanie, może być uszkodzony lub do remontu. Wroclaw, tel. 0605/62-00-14 GG9THJHN

KIA CARNIVAL, SORENTO, bez prawa rejestr. Jelenia Góra, tel. 0604/35-22-07, 0605/14-58-94 GI979N4PR

KIA CEE'D, MAGENTIS, PICANTO, SORENTO, SPORTAGE Oleśnica, tel. 0601/41-23-29, 071/793-35-09 GI0C3ALL

KIA K2700, w db stanie, do remontu lub ew. po wypadku. Wroclaw, tel. 0605/62-00-14 GG9THJHL

KIA SORENTO, rozbity, zniszczony, kpl. dokumentacja. Jelenia Góra, tel. 0604/35-22-07, 0605/14-58-94 GI94TTFY3

LADA, każdy model, sprawny lub uszkodzony, spalony, wlasny transport, platność gotówką. Wroclaw, tel. 0889/02-10-21 GI0C3WWX

LADA NIVA, stan obojętny. Wroclaw, tel. 0669/47-04-00 GI0C3X9R

LANCIA, model obojętny, caly lub uszkodzony, spalony. wlasny transport, platność gotówką. Wroclaw, tel. 0889/02-10-21 GI0C3WKM

LAND ROVER DISCOVERY, FREELANDER, DEFENDER, RANGE ROVER. Oleśnica, tel. 0601/41-23-29, 071/793-35-09 GI0C3AMN

LEXUS, model obojętny, sprawny, zdecydowanie, możl. dojazd, płatność gotówką. Wroclaw, tel. 0790/44-49-59 GI0EKKNK

LEXUS ES, GS, IS, LS, RX, SC i inne modele. Oleśnica, tel. 0601/41-23-29, 071/793-35-09 GI0C3AMR

MAN, SCANIA, DAF. Wroclaw, tel. 0603/12-89-92, 0665/45-63-56 GI0ARLEA

MAZDA, każdy model, caly, uszkodzony, spalony, wlasny transport, platne gotówką. Wroclaw, tel. 0669/47-04-00 GI0AH3YP

MAZDA, różne modele. Wroclaw, tel. 0796/09-77-73 GI97CEK3T

MAZDA, wszystkie modele, sprowadzone z Anglii, na części. Wroclaw, tel. 0601/74-22-13

MAZDA 121, 323, 323 F, 626. Wroclaw, tel 0514/64-42-33 GI0C3RXM

MAZDA 3, 6, 121, 262, 626, MX-3. MX-5, MX-6, XEDOS zdecydowanie, sprawny, platność gotówką, możl. dojazd. Wroclaw. tel. 0790/44-49-59 GI0EKKMC

MAZDA 323 F, 626, XEDOS, DE.1IO, PREMACY, 1993/10 r. i inne modele. Oleśnica, tel. 071/793-35-09, 0601/41-23-29 GI94XAHMT

MERCEDES. różne modele. Wroclaw, tel. 0796/09-77-73 GI97CEK3R

MERCEDES A-KLASSE, C-KLASSE, zarejestr w kraju, dobrze zaplacę. Wroclaw, tel. 0693/44-86-35, 0661/27-11-73 GI94XJ3CK

MERCEDES S-KLASSE, 1998/05 r., stan i rocznik obojętny, caly, uszkodzony, rozbity, do remontu, po spaleniu, zarejestr. w kraju lub w wersji angielskiej na części, gotówka od ręki. Wroclaw. tel. 0889/02-10-21 GI0C3WXH

MERCEDES 115, 123 i inne, caly, uszkodzony, spalony, wlasny transport, platne gotówką. Wroclaw, tel. 0889/02-10-21 GI0C9YHL

MERCEDES 123 COUPE, poj. 2800 ccm, 2-drzwiowy. Wroclaw, tel. 0505/94-09-20 GI09LPNN

MERCEDES 124 COUPE, w calości lub na części, może być uszkodzony. Legnica, tel 0603/77-91-02 GI0EH4EL

MERCEDES 124, uszkodzony, z silnikiem Diesla. Młyńsko, powiat lwówecki, tel. 0728/85-67-60 GI94AMEKW

MERCEDES 124, 2.0 D lub E, automatic, niewymagający napraw, z możl. kupna na raty, może być inny model. Wroclaw, tel. 0518/54-86-48 GI97NW47R

MERCEDES 124, 190, z uszkodzonym silnikiem i skrzynią biegów. Kamienna Góra, tel. 0665/89-97-62 GI944XXEW

MERCEDES 124, 190, może być sprowadzony z Niemiec lub uszkodzony. Ząbkowice Śląskie, tel. 0885/39-33-55 GG9P7WJX

MERCEDES 168 A-KLASSE, 1999/01 r., diesel, bez wypadku, zarejestr. w kraju. Zloty Stok, powiat ząbkowicki, tel. 0604/32-09-15 GI0FPKLK

MERCEDES 202 W C-KLASSE, uszkodzony. Kamienna Góra, tel. 0665/89-97-62 GI04MA7T

MERCEDES 202, 203 C-KLASSE, CLK, 210 KOMBI, 140 LONG, bez prawa rejestr. Jelenia Góra, tel. 0604/35-22-07, 0605/14-58-94 GI9777EEK

MERCEDES 208, 310, 1990/95 r., 2.3, 2.9, może być do remontu lub na części, do 6.000 zl. Osetno, powiat górowski, tel. 0605/85-57-21, 065/544-44-21 GI097PWK

MERCEDES 211 W E-KLASSE SEDAN, 2900 ccm turbodiesel, zarejestr. w kraju, bez wypadku. Ząbkowice Śląskie, tel. 0606/75-38-29 GI97ELHYY

MERCEDES 220 W S-KLASSE, 1999/06 r., CDI, uszkodzony, rozbity, do poprawek lub caly, w przystępnej cenie. Wroclaw, tel 0666/70-76-06 GG9H9T3R

MERCEDES A-KLASSE, C-KLASSE. Wroclaw, tel 071/315-13-47, 0662/03-44-06 GI977CLP4

MERCEDES SPRINTER, caly lub uszkodzony, zarejestrowany w kraju, na zach. tablicach. Brzeg, tel. 0600/73-25-17 GG9433J3F

MERCEDES SPRINTER, każdy sprawny lub uszkodzony, skorodowany, spalony, do remontu lub na części, wlasny transport, z terenu calego kraju. Klodzko, tel. 0601/62-21-37 GI0CNPXM

MERCEDES SPRINTER, sprawny lub uszkodzony, każda wersja, w atrakcyjnej cenie, odbiór z terenu całego kraju. Walbrzych, tel. 0604/62-70-89 GI0449LJ

MERCEDES SPRINTER, 2005/10 r., rozbity, zniszczony, kpl. dokumentacja. Jelenia Góra, tel. 0604/35-22-07, 0605/14-58-94 GI049FLC

MERCEDES VITO. Klodzko, tel. 074/868-45-51, 0603/74-62-58 GI97LWFKC

MERCEDES VITO, może być do malych poprawek blacharskich. Wroclaw, tel. 0724/30-45-45 GI0ARJXY

MINI COOPER. Oleśnica, tel. 0601/41-23-29, 071/793-35-09 GI0C3AMT

MITSUBISHI, model obojętny, caly lub uszkodzony, spalony, wlasny transport, platność gotówką. Wroclaw, tel. 0889/02-10-21 GI0C3WM3

MITSUBISHI, wszystkie modele, sprowadzone z Anglii, na części. Wroclaw, tel. 0601/74-22-13

NISSAN, model obojętny, caly lub uszkodzony, spalony, wlasny transport, platność gotówką. Wroclaw, tel. 0889/02-10-21 GI0C3WLX

NISSAN, różne modele. Wroclaw, tel. 0796/09-77-73 GI94KJLA9

NISSAN ALMERA, MICRA, PRIMERA, SUNNY. Wroclaw, tel. 0514/64-42-33 GI0C3RXL

NISSAN ALMERA, PRIMERA, TERRANO, PATROL, NOTE, QUEST, 1993/10 r. i inne modele. Oleśnica, tel. 071/793-35-09, 0601/41-23-29 GI94XAHN7

NISSAN MICRA, bez uszkodzeń, zarejestr. w kraju. Zloty Stok, powiat ząbkowicki, tel. 0604/32-09-15 GI0FPKLM

NISSAN QASHQAI, bez prawa rejestr. Jelenia Góra, tel. 0605/14-58-94, 0604/35-22-07 GI0FPH9T

OPEL, rozbity lub uszkodzony, dowolny model. Jelenia Góra, tel. 0788/71-05-55 GI0A7CWH

OPEL, każdy model, bez prawa rejestr. lub dokumentacji. Jelenia Góra, tel. 0788/71-05-55 GI0A7CXX

OPEL, różne modele. Wroclaw, tel. 0796/09-77-73 GI97CEK3P

KUPIĘ KAŻDE AUTO

GOTÓWKA OD RĘKI

0514 644 233

OR091399

OPEL, na zach. tablicach, na części. Wroclaw, tel. 0609/02-67-37 GG9CFKTX

OPEL AGILA, ASTRA, CORSA, VECTRA, zarejestr. w kraju, dobrze zaplacę. Wroclaw, tel. 0661/27-11-73 GG979J7PJ

OPEL AGILA, ASTRA, CORSA, VECTRA, zarejestr. w kraju. Wroclaw, tel. 0603/77-90-48 GI04M9FK

OPEL AGILA, ASTRA, KADETT, model obojętny, caly lub uszkodzony, spalony, wlasny transport, płatność gotówką. Wroclaw, tel 0889/02-10-21 GI0C3WL7

OPEL ASTRA lub Corsa, od 1995 do 2002 r., w przystępnej cenie. Olawa, tel. 0696/02-40-19 GI04XJ3C

OPEL ASTRA, uszkodzony. Wroclaw, tel. 0790/41-45-77 GG9RJHXA

OPEL ASTRA, 1992/97 r., 1.4, 1.6, 3-drzwiowy, bez prawa rejestr. lub bez dokumentacji, z przeznaczeniem na części. Jelenia Góra, tel. 0788/71-05-55 GI0C4F33

OPEL ASTRA, 1998/00 r. Zloty Stok, powiat ząbkowicki, tel. 0505/14-95-93 GI97MLWLY

OPEL ASTRA I, II, VECTRA A, bez prawa rejestr. Jelenia Góra, tel. 0604/35-22-07, 0605/14-58-94 GG9RJHXE

OPEL ASTRA II, CORSA C. Klodzko, tel. 074/868-45-51, 0603/74-62-58 GI97ELJ7J

OPEL ASTRA, CALIBRA, COMBO, CORSA, KADETT, OMEGA i inne modele. Wroclaw, tel. 0514/64-42-33 GI0C3RXJ

OPEL ASTRA, CORSA, OMEGA, AGILA, ANTARA, VECTRA, 1993/10 r. i inne modele. Oleśnica, tel. 071/793-35-09, 0601/41-23-29 GI94XAHNK

OPEL ASTRA, CORSA, VECTRA. Wroclaw, tel. 071/315-13-47, 0662/03-44-06 GG9PKAKR

OPEL CORSA, uszkodzony. Wroclaw, tel. 0790/41-45-77 GG9RJHWJ

OPEL CORSA, 1994/97 r., bez wypadku, zarejestr. w kraju. Zloty Stok, powiat ząbkowicki, tel. 0604/32-09-15 GI0F33KT

OPEL CORSA, 1995/02 r., może być uszkodzony. Olawa, tel 0696/02-40-19 GI0EKLPF

OPEL CORSA B, 1996/00 r., każdy, uszkodzony lub po wypadku. Jelenia Góra, tel. 0788/71-05-55 GI0A7CTJ

OPEL MOVANO, caly lub uszkodzony, zarejestrowany w kraju, na zach. tablicach. Brzeg, tel. 0600/73-25-17 GG9433HWF

OPEL OMEGA B, 1995/99 r., silnik 2.0 E 8V, może być lekko uszkodzony. Namyslów, tel. 0504/60-88-71 GI0FPAEL

OPEL TIGRA. Ząbkowice Śląskie, tel 0505/14-95-93 GI9R4KWM

OPEL VECTRA, z uszkodzonym silnikiem lub skrzynią bieg. Boleslawiec, tel. 0785/52-53-21 GI07TA7L

OPEL VECTRA, po 1995 r., caly lub uszkodzony. Olawa, tel. 0696/02-40-19 GI07FCJH

OPEL VECTRA SEDAN, 1996/99 r. Bukowice, powiat wolowski, tel 071/319-72-73 GI97PLXP3

PEUGEOT, każdy model, caly, uszkodzony, spalony, wlasny transport, platność gotówką. Wroclaw, tel. 0669/47-04-00 GI09LRME

PEUGEOT, różne modele. Wroclaw, tel. 0796/09-77-73 GI97CEK3N

PEUGEOT 106, 107, 206, 306, 406, 407, 806, 1007, 1994/10 r. i inne modele. Oleśnica, tel. 071/793-35-09, 0601/41-23-29 GI94XAHNA

PEUGEOT 106, 206, 306. Klodzko, tel. 074/868-45-51, 0603/74-62-58 GI94X9Y7L

PEUGEOT 106, 206, 306, 307, 406. Wroclaw, tel. 071/315-13-47, 0662/03-44-06 GG9PKAJ7

PEUGEOT 106, 206, 306, 405, 406, 605. Wroclaw, tel. 0514/64-42-33 GI0C3RXH

PEUGEOT 106, 206, 307, 406, zarejestr. w kraju, dobrze zaplacę. Wroclaw, tel. 0693/44-86-35, 0661/27-11-73 GI94XJ3AN

PEUGEOT 206, sprawny lub do poprawek, tylko diesel, w atrakcyjnej cenie, z terenu calego kraju. Walbrzych, tel. 0604/62-70-89 GI0449MP

PEUGEOT 206, zarejestr. w kraju, dobrze zaplacę. Wroclaw, tel. 0693/44-86-35, 0661/27-11-73 GI94XJ3CN

PEUGEOT 206, zarejestr. w kraju. Wroclaw, tel. 0661/27-11-73 GI94XJ3CF

PEUGEOT 406, może być uszkodzony, z silnikiem Diesla. Wroclaw, tel. 0504/20-18-36 GI9PRY4Y

PEUGEOT 406, 407, bez prawa rejestr. Jelenia Góra, tel. 0605/14-58-94, 0604/35-22-07 GI0FPH9W

PEUGEOT BOXER, caly lub uszkodzony, zarejestr. w kraju, na zach. tablicach. Brzeg, tel. 0600/73-25-17 GI943A49E

PEUGEOT BOXER, 2007/09 r., caly lub uszkodzony, może być bez prawa rejestracji. Wroclaw, tel. 0693/21-67-36 GI0F7XXX

PEUGEOT PARTNER. Klodzko, tel. 074/868-45-51, 0603/74-62-58 GI0AR97H

PEUGEOT PARTNER, 1.9, 2.0 D, HDI, sprawny lub do poprawek, chętnie 5-osobowy, może być z nierozliczonym kredytem, odbiór z terenu calego kraju, w rozsądnej cenie. Walbrzych, tel 0604/62-70-89 GI0CY77

PEUGEOT PARTNER, może być uszkodzony. Wroclaw, tel. 0506/08-51-71 GI07FJNE

PEUGEOT PARTNER, 1996/02 r., w db stanie lub ew. do poprawek. Tel. 0698/14-41-22 GI94MWRN7

POLONEZ, każdy model. Wroclaw, tel. 0514/64-42-33 GI0FHT7K

POLONEZ ATU, Caro, z silnikiem Rovera o poj. 1400 ccm, w calości lub na części. Zgorzelec, tel. 0607/46-82-20 GI0F7K7T

POLONEZ CARO PLUS, 1998/01 r., maly przebieg, benz., w bdb stanie. Oleśnica, tel. 0500/70-00-70 GI073W9W

RENAULT, różne modele. Wroclaw, tel. 0796/09-77-73 GI97CEK3K

RENAULT 19, CLIO, ESPACE, KANGOO, LAGUNA, TWINGO. Wroclaw, tel. 0514/64-42-33 GI0C3RXA

RENAULT 19, CLIO, LAGUNA, MEGANE, THALIA, TWINGO, zarejestr. w kraju. Wroclaw, tel. 0601/67-73-07 GI04M9JJ

RENAULT 19, CLIO, LAGUNA, MEGANE, KANGOO, THALIA, zarejestr. w kraju. Wroclaw, tel. 0603/77-90-48 GI04M9FA

RENAULT 19, MEGANE, bez prawa rejestr. Jelenia Góra, tel. 0605/14-58-94, 0604/35-22-07 GG979HXC7

RENAULT CLIO I, 1996 r., z silnikiem 1.2 (40 kW), w bdb stanie, w calości lub na części, może być uszkodzony, z silnikiem w idealnym stanie techn. Tel. 0669/47-16-89 GI0FPLXH

RENAULT CLIO, KANGOO, LAGUNA, MEGANE, SCENIC, zarejestr. w kraju, dobrze zaplacę. Wroclaw, tel. 0693/44-86-35, 0661/27-11-73 GI94XJ3AP

RENAULT CLIO, LAGUNA, ESPACE, MEGANE, MODUS, SCENIC, 1991/10 r. i inne modele. Oleśnica, tel. 071/793-35-09, 0601/41-23-29 GI94XAHNH

RENAULT CLIO, LAGUNA, KANGOO, MEGANE. Wroclaw, tel. 071/315-13-47, 0662/03-44-06 GG9PKAE9

RENAULT CLIO, LAGUNA, MEGANE. Klodzko, tel. 074/868-45-51, 0603/74-62-58 GI0H7JT

RENAULT EXPRESS, RAPID. Wroclaw, tel 0506/08-51-71 GG9R7LMR

RENAULT KANGOO. Klodzko, tel. 074/868-45-51, 0603/74-62-58 GI04XKJK

RENAULT KANGOO, w calości lub uszkodzony. Wroclaw, tel. 0506/08-51-71 GI0FHRHH

RENAULT KANGOO, może być uszkodzony. Ząbkowice Śląskie, tel. 0609/30-78-38 GI0CJHX4

RENAULT MASTER, caly lub uszkodzony, zarejestrowany w kraju, na zach. tablicach. Brzeg, tel. 0600/73-25-17 GI943A49H

RENAULT MASTER, 1998/04 r., na zachodnich tablicach, w calości lub na części. Jelenia Góra, tel. 0796/91-37-18 GI0FPEWL

RENAULT MEGANE KOMBI, 2004 r. Ząbkowice Śląskie, tel. 0793/01-49-01 GI97AYRWY

RENAULT TRAFIC. Wroclaw, tel. 0506/08-51-71 GG9R7LMK

RENAULT TRAFIC, 1986/06 r., sprawny lub uszkodzony, po wypadku, do remontu, zadlużony, każda wersja, w atrakcyjnej cenie, odbiór z terenu calego kraju. Walbrzych, tel. 0604/62-70-89 GG9J337E

ROVER 214, 416, model obojętny, caly lub uszkodzony, spalony, wlasny transport, płatność gotówką. Wroclaw, tel. 0889/02-10-21 GI0C3WKW

SAMOCHÓD, techn. sprawny, w cenie do 800 zl. Brzeg Dolny, powiat wolowski, tel. 071/319-54-90, 0604/31-72-76 GI944XNJN

SAMOCHÓD, każdy, uszkodzony, spalony, z przeznaczeniem na części, wystawiam zaświadczenie potrzebne do wyrejestrowania pojazdu. Jelenia Góra, tel. 0788/71-05-55 GI0H349

SAMOCHÓD OSOBOWY, może być uszkodzony, w cenie do 1.000 zl. Sobótka, powiat wroclawski, tel. 0793/58-86-32 GI0AMJLA

SAMOCHÓD OSOBOWY, VW Golf IV, V, New Beetle, Lupo, Polo, Seat Arosa, Opel Corsa, Peugeot 206, 307, Citroen C1, C2, C3, C4 lub podobny, po 1999 r., może być do poprawek, lekko uszkodzony, w atrakcyjnej cenie, odbiór z terenu calego kraju. Walbrzych, tel. 0604/62-70-89 GI97RARE4

SAMOCHÓD OSOBOWY, po wypadku, może być kompletnie zniszczony. Wroclaw, tel. 0791/26-70-76 GI97394EC

SAMOCHÓD OSOBOWY, w cenie do 15.000 zl. Wroclaw, tel 0519/05-40-66 GI0A94CW

SAMOCHÓD OSOBOWY, może być bez przeglądu, w rozsądnej cenie. Wroclaw, tel 0790/43-13-32 GI04M9YF

SAMOCHÓD OSOBOWY: Audi, Opel, VW lub inne marki, techn. sprawne lub uszkodzone, sprowadzone, w cenie do 5,000 zl. Wroclaw, tel. 0504/20-18-36 GG9P93KR

SAMOCHÓD OSOBOWY. Wroclaw, tel. 0791/08-89-68 GI093L7Y

SAMOCHÓD OSOBOWY, wersja angielska, każdą markę. Wroclaw, tel 0605/15-81-29 GI0FPJYP

SAMOCHÓD OSOBOWY, z silnikiem diesla, może być do malych poprawek blacharskich, do remontu lub po wypadku, w rozsądnej cenie. Wroclaw, tel 0605/22-22-05 GG9THJ4Y

SAMOCHÓD OSOBOWY, Wolga, Zaporożec, Moskwicz lub podobny, stan obojętny. Wroclaw, tel. 0669/47-04-00 GI97NEN3L

SAMOCHÓD OSOBOWY, każdy model, sprawny lub uszkodzony, spalony, wlasny transport, płatność gotówką. Wroclaw, tel. 0889/02-10-21 GI0C3WWY

SAMOCHÓD OSOBOWY, caly lub uszkodzony, platność gotówką, odbiór z terenu calego kraju. Wroclaw, tel. 0697/00-00-07 GI0AE4TK

SAMOCHÓD OSOBOWY, zarejestr. w kraju, do 6.000 zl. Wroclaw, tel. 0603/77-90-48 GI04M9FT

SAMOCHÓD OSOBOWY, może być uszkodzony. Ząbkowice Śląskie, tel. 074/816-08-93, 0663/89-23-43 GI0FJLWH

SAMOCHÓD OSOBOWY, może być uszkodzony. Ząbkowice Śląskie, tel. 0885/39-33-55 GI97MAMKW

SAMOCHÓD TERENOWY, każdy, uszkodzony. Jelenia Góra, tel. 0788/71-05-55 GI049JNA

SAMOCHÓD TERENOWY, marka obojętna. Wroclaw, tel. 0796/09-77-73 GI09T3PE

SAMOCHÓD USZKODZONY, może być wersja angielska. Wolów, tel. 0606/32-29-96 GG9THJ4P

SEAT, różne modele. Wroclaw. tel. 0796/09-77-73 GI97CEK3J

SEAT ALHAMBRA, AROSA, ALTEA, IBIZA, TOLEDO, 1994/10 r. i inne modele. Oleśnica, tel. 071/793-35-09, 0601/41-23-29 GG94XKJ4A

SEAT AROSA, IBIZA, LEON, TOLEDO, zarejestr. w kraju, dobrze zaplacę. Wroclaw, tel. 0693/44-86-35, 0661/27-11-73 GI94XJ3CC

SEAT ATOS, CORDOBA, IBIZA, TOLEDO, zarejestr. w kraju. Wroclaw, tel. 0603/04-75-27 GI09T7FM

SEAT CORDOBA, IBIZA, LEON. Klodzko, tel. 074/868-45-51, 0603/74-62-58 GG974ELW3

SEAT CORDOBA, IBIZA, TOLEDO. Wroclaw, tel. 071/315-13-47, 0662/03-44-06 GG9N4YYC

SEAT CORDOBA, TOLEDO, bez prawa rejestr. Jelenia Góra, tel. 0605/14-58-94, 0604/35-22-07 GI97LW7LH

SEAT IBIZA, model obojętny, caly lub uszkodzony, spalony, wlasny transport, platność gotówką. Wroclaw, tel 0889/02-10-21 GI0C3WKF

KUPIĘ KAŻDE AUTO

CAŁE lub USZKODZONE

784 866 072

PŁATNE GOTÓWKĄ

OR100465

SAMOCHÓD, 4-drzwiowy, zarejestr., w stanie idealnym, do 20.000 zl, w rozliczeniu sprzęt Audio Technics: amplituner 5x100 W, procesor, CD, minidisc, 2 kolumny Altus po 300 W, w stanie idealnym, instrukcje, kupione w salonie we Wroclawiu (wartość 5.000 zl). Świdnica, tel. 0796/71-29-20 GI0F3JJL

SAMOCHÓD. Wroclaw, tel. 0791/26-70-76 GI97394FK

SAMOCHÓD, każdy, wersja angielska, w przystępnej cenie. Wroclaw, tel. 0790/43-13-32 GI073TJW

SAMOCHÓD, caly lub uszkodzony, zarejestr. lub nie, dojazd na teren calego kraju. Wroclaw, tel. 0697/00-00-07 GI0AE4XH

SAMOCHÓD, każdy, do 25.000 zl, zarejestr w kraju, dobrze zaplacę. Wroclaw, tel. 0693/44-86-35, 0661/27-11-73 GI94XJ3CM

SAMOCHÓD, każdy, zarejestr. w kraju, dobrze zaplacę, do 20.000 zl. Wroclaw, tel. 0693/44-86-35, 0661/27-11-73 GI94XJ3CP

SAMOCHÓD CIĘŻAROWY, prod. zachodniej, z ramą pod zabudowę, lad. 10 t, np. Man, Mercedes, Scania, Iveco. Wroclaw, tel. 0665/45-63-56, 0603/12-89-92 GI94MWEEL

SAMOCHÓD CIĘŻAROWY, marka obojętna. Wroclaw, tel. 0796/09-77-73 GI97T433X

SAMOCHÓD DOSTAWCZY, caly, uszkodzony, z przeznaczeniem na części, wystawiam zaświadczenie potrzebne do wyrejestrowania pojazdu. Jelenia Góra, tel. 0788/71-05-55 GI0CXAX4

SAMOCHÓD DOSTAWCZY, Citroen, DAF, Fiat Ducato, Iveco Daily, Lublin I, II, III, Mercedes Sprinter, Vito, 207-808, Peugeot Boxer, Partner, Renault Master, Messenger, inny, sprawny lub uszkodzony, skorodowany, zniszczony, do remontu, a części, z terenu calego kraju. Klodzko, tel. 0601/62-21-37 GI0A34C7

SAMOCHÓD DOSTAWCZY, wywrotka, dmc do 3.5 t. Ostrzeszów, tel. 0607/51-46-64 GI97ELY9C

SAMOCHÓD DOSTAWCZY, Iveco, Fiat Ducato, Peugeot Boxer, Citroen Jumper, Renault Master, Movano, Trafic, Mercedes Sprinter, VW LT, T4, Lublin i inny, caly lub uszkodzony, po wypadku, na części, bez prawa rejestracji, każda wersja, w atrakcyjnej cenie, z terenu calego kraju. Walbrzych, tel. 0604/62-70-89, 0604/79-90-96 GG9AEXNA

SAMOCHÓD DOSTAWCZY PICK-UP, z inst. gazową, techn. sprawny lub uszkodzony, w cenie do 2.000 zl. Wroclaw, tel. 0504/20-18-36 GG9P93M7

SAMOCHÓD DOSTAWCZY. Wroclaw, tel. 0791/08-89-68 GI97MNRRM

SAMOCHÓD DOSTAWCZY, najchętniej Kia, Hyundai lub inny, w obojętnym stanie, może być uszkodzony lub do remontu. Wroclaw, tel 0605/62-00-14 GG9THJ7M

SAMOCHÓD DOSTAWCZY, Citroen, DAF, Fiat Ducato, Iveco Daily, Mercedes Sprinter, Vito, Peugeot Boxer, Renault Master i inne, możl. dojazd. Wroclaw, tel. 0697/00-00-07 GI0AE4T7

SAMOCHÓD DOSTAWCZY, 1994/00 r., Peugeot Boxer, Citroen Jumper, każdy, uszkodzony, może być bez dokumentacji. Jelenia Góra, tel. 0788/71-05-55 GI97R7MFF

SAMOCHÓD OSOBOWY, w calości lub na części, może być wersja angielska, po wypadku. Góra, tel. 0604/17-07-78 GG9P93LC

SAMOCHÓD OSOBOWY. Kamienna Góra, tel. 0665/89-97-62 GI97FHYRY

SAMOCHÓD OSOBOWY. Klodzko, tel. 0697/45-99-84 GI943EKPL

SAMOCHÓD OSOBOWY, z silnikiem Diesla, np. Citroen ZX kombi. Legnica, tel. 0607/43-11-85 GI0MWNC

SAMOCHÓD OSOBOWY, w db stanie, Fiat, Skoda lub inny, do 3.000 zl. Mikolajowa, powiat brzeski, tel. 0888/08-76-63 GI0FM9MA

SAMOCHÓD OSOBOWY, w cenie do 15.000 zl. Polanica-Zdrój, powiat klodzki, tel. 0886/23-20-87, 074/868-41-37 GG94WCKXT

SEAT IBIZA, bez wypadku, zarejestr. Zloty Stok, powiat ząbkowicki, tel. 0606/75-38-29 GI97P9C9Y

SEAT IBIZA, CORDOBA, TOLEDO, LEON lub inny, dojazd gratis. Trzebnica, tel. 0726/90-55-77 GI0AE4PH

SKODA, różne modele. Wroclaw, tel. 0796/09-77-73 GI97CEK3H

SKODA FABIA, FAVORIT, FELICIA, OCTAVIA. zarejestr. w kraju, dobrze zaplacę. Wroclaw, tel. 0693/44-86-35, 0661/27-11-73 GI94XJ3AR

SKODA FABIA, FAVORIT, FELICIA, OCTAVIA, zarejestr. w kraju. Wroclaw, tel. 0603/77-90-48 GI04M9F4

SKODA FABIA, FELICIA, zarejestr. w kraju. Wroclaw, tel. 0603/04-75-27 GI09T7FJ

SKODA FABIA, FELICIA, OCTAVIA. Wroclaw, tel. 071/315-13-47, 0662/03-44-06 GG9PKA34

SKODA FABIA, FELICIA, OCTAVIA, SUPERB, ROOMSTER, 1996/10 r. i inne modele. Oleśnica, tel. 0601/41-23-29, 071/793-35-09 GI97MJAWH

SKODA FABIA, OCTAVIA Klodzko, tel. 074/868-45-51, 0603/74-62-58 GG943RR4F

SKODA FAVORIT, FELICIA, może być uszkodzony. Ząbkowice Śląskie, tel. 0885/39-33-55 GG9P7TXK

SKODA FELICIA, w calości lub na części, w obojętnym stanie. Wroclaw, tel. 0506/08-51-71 GI94R9RAF

SKODA FELICIA PICK-UP, może być uszkodzony. Ząbkowice Śląskie, tel. 0609/30-78-38 GG9P7TXC

SKODA FELICIA PICK-UP, może być uszkodzony lub sprowadzony z Niemiec. Ząbkowice Śląskie, tel 0885/39-33-55 GG9P7TXF

SKODA OCTAVIA. Ząbkowice Śląskie, tel. 0609/30-78-38 GG9P7TX9

SKODA OCTAVIA, 2003 r., w calości lub na części. Wroclaw, tel. 0691/06-96-21 GI0FPHAT

SKODA OCTAVIA, 2007 r., może być uszkodzony. Tel. 0501/29-65-57 GI0FJNPX

SMART FORTWO, FORFOUR, ROADSTER. Oleśnica, tel. 0601/41-23-29, 071/793-35-09 GI0C3AMY

SSANGYONG MUSSO. Wroclaw, tel. 0796/09-77-73 GI94AMLWA

STAR, każdy model, sprawny lub uszkodzony, spalony, wlasny transport, platność gotówką. Wroclaw, tel. 0669/47-04-00 GI0AH3YW

SUBARU FORESTER, IMPREZA, LEGACY, OUTBACK i inne modele. Oleśnica, tel. 0601/41-23-29, 071/793-35-09 GI0C3ANF

SUBARU IMPREZA. WRX lub STi, 2.0, powyżej 250 KM Wroclaw, tel. 0660/76-77-66 GI0EREJ9

SUZUKI, model obojętny, caly lub uszkodzony, spalony, wlasny transport, płatność gotówką. Wroclaw, tel. 0889/02-10-21 GI0C3WKC

SUZUKI VITARA, JIMNY, SX4, SAMURAI, IGNIS i inne modele. Oleśnica. tel. 0601/41-23-29, 071/793-35-09 GI0C3ANH

TATA INDICA, INDIGO, XENON, SAFARI. Oleśnica, tel. 0601/41-23-29, 071/793-35-09 GI0C3ANP

TOYOTA, model obojętny, caly lub uszkodzony, spalony, wlasny transport, platność gotówką. Wroclaw, tel. 0889/02-10-21 GI0C3WKP

TOYOTA, różne modele. Wroclaw, tel. 0796/09-77-73 GI97CEK3F

TOYOTA, wszystkie modele, sprowadzone z Anglii, na części. Wroclaw, tel. 0601/74-22-13

TOYOTA, 1984/93 r., stan obojętny, tylko 4-drzwiowy. Jelenia Góra, tel. 0788/71-05-55 GI97RAMHR

TOYOTA AVENSIS, 2005/10 r., może być uszkodzony. Wroclaw, tel. 0501/29-65-57 GI0A9TL7

TOYOTA AVENSIS, CARINA, COROLLA, YARIS. Wroclaw, tel. 071/315-13-47, 0662/03-44-06 GG9PK9XN

TOYOTA AVENSIS, COROLLA, RAV4, YARIS, PASEO, PICNIC, 1992/10 r. i inne modele. Oleśnica, tel. 071/793-35-09, 0601/41-23-29 GG94XKJ79

TOYOTA AVENSIS, COROLLA, YARIS, zarejestr. w kraju, dobrze zapłacę. Wrocław, tel. 0693/44-86-35, 0661/27-11-73 GI94XJ3AW

TOYOTA COROLLA. Wrocław, tel. 0791/26-70-76 GI97394A7

TOYOTA COROLLA, 1988/96 r., w rozsądnej cenie. Wrocław, tel. 0695/82-86-33 GI0CANPN

TOYOTA COROLLA SEDAN, 1989/91 r., poj. 1.8 D. Wrocław, tel. 0888/03-12-74 GI0CJL3J

TOYOTA COROLLA, YARIS. Kłodzko, tel. 074/868-45-51, 0603/74-62-58 GI97NMJCA

TOYOTA HILUX, 4RUNNER, rozbity, zniszczony, kpl. dokumentacja. Jelenia Góra, tel. 0604/35-22-07, 0605/14-58-94 GG974MTE9

VOLVO, model obojętny, cały lub uszkodzony, spalony, własny transport, płatność gotówką. Wrocław, tel. 0889/02-10-21 GI0C3WKR

VOLVO S40, V40. Złoty Stok, powiat ząbkowicki, tel. 0505/14-95-93 GI09T7A7

VOLVO S40, V40, V70, S60, S80, 440, 460, 850 lub inny, dojazd gratis. Trzebnica, tel. 0726/90-55-77 GI0AE4NR

VW. Wrocław, tel. 0506/08-51-71 GG9R7LF9

VW, każdy model, osobowy, cały lub uszkodzony, spalony, płatne gotówką, własny transport. Wrocław, tel. 0669/47-04-00 GI94AM99L

VW, różne modele. Wrocław, tel. 0796/09-77-73 GI94XAHEA

VW BORA, z silnikiem TDI, może być uszkodzony. Wrocław, tel. 0605/22-22-05 GI97MARXK

VW BORA, 2000/02 r., mocno uszkodzony, zarejestr. w kraju. Jelenia Góra, tel. 0788/71-05-55 GI049JAX

VW BORA, GOLF, PASSAT, POLO, TOURAN, SHARAN, TOUAREG, 1992/10 r. i inne modele. Oleśnica, tel. 071/793-35-09, 0601/41-23-29 GI97FXXXR

VW BORA, GOLF, POLO, PASSAT, VENTO, TRANSPORTER T4 lub inny, dojazd gratis. Trzebnica, tel. 0726/90-55-77 GI0AE4NY

VW CADDY, może być uszkodzony. Ząbkowice Śląskie, tel. 0609/30-78-38 GG9P7TRN

VW GOLF III, IV, w obojętnym stanie, w rozsądnej cenie. Jelenia Góra, tel. 0607/16-23-20 GI94JYWMC

VW GOLF III, każdy, bez prawa rejestr. Jelenia Góra, tel. 0788/71-05-55 GI97R7MF9

VW GOLF III, każdy rozbity lub uszkodzony. Jelenia Góra, tel. 0788/71-05-55 GI0ARYAH

VW GOLF IV. Kłodzko, tel. 074/868-45-51, 0603/74-62-58 GI0EKT47

VW GOLF II, rok i stan techn. obojętny, w rozsądnej cenie. Oborniki Śląskie, powiat trzebnicki, tel. 0506/33-41-59 GI0FHRTL

VW GOLF V, TDI, SDI, sprawny lub do poprawek, może być w kredycie lub leasingu, po atrakcyjnej cenie, z terenu całego kraju. Wałbrzych, tel. 0604/62-70-89 GI97MENXR

VW GOLF I, 3-drzwiowy, stan blacharki bdb (bez korozji), z silnikiem o dowolnej pojemności (może być nawet uszkodzony). Wrocław, tel. 0605/22-22-05 GI0ERLHH

VW GOLF IV, z silnikiem TDI, może być uszkodzony. Wrocław, tel. 0605/22-22-05 GI97LTKNK

VW GOLF II, 1990 r., stan bdb, zarejestr., opłacony, 5-drzwiowy. Zgorzelec, tel. 0607/46-82-20 GI0F7K7Y

VW GOLF, 1992/94 r., na zach. tablicach, uszkodzony, w całości lub na części. Jelenia Góra, tel. 0796/91-37-18 GI0FPETW

VW GOLF III, 1993/96 r., bez wypadku, zarejestr. w kraju. Ząbkowice Śląskie, tel. 0606/75-38-29 GI07FP9R

VW GOLF III, 1994/97 r., 3-, 5-drzwiowy hatchback i kombi. Jelenia Góra, tel. 0788/71-05-55 GI0FPJXW

VW GOLF, 1998/02 r., może być uszkodzony. Oława, tel. 0696/02-40-19 GI0EKLTM

VW GOLF III, IV, PASSAT, POLO, zarejestr. w Polsce. Wrocław, tel. 0603/04-75-27 GI97KYXLM

VW GOLF V PLUS, PASSAT B5, rozbity, zniszczony, kpl. dokumentacja. Jelenia Góra, tel 0604/35-22-07, 0605/14-58-94 GI049FLF

VW GOLF, JETTA, LUPO, PASSAT, POLO, TRANSPORTER T4 i inne modele. Wrocław, tel. 0514/64-42-33 GI0C3RWX

VW GOLF, PASSAT, z uszkodzonym silnikiem lub skrzynią bieg. Kamienna Góra, tel. 0665/89-97-62 GI944XXEX

VW GOLF, PASSAT, POLO. Wrocław, tel. 071/315-13-47, 0662/03-44-06 GG9PK9RP

VW GOLF, PASSAT, POLO, zarejestr. w kraju, dobrze zapłacę. Wrocław, tel. 0693/44-86-35, 0661/27-11-73 GI94XJ3CH

VW GOLF, PASSAT, POLO, SHARAN. Kłodzko, tel. 0505/14-95-93 GG977YEEC

VW GOLF, PASSAT, POLO, VENTO, zarejestr. w kraju. Wrocław, tel. 0603/77-90-48 GI04M9FH

VW GOLF, POLO. Kłodzko, tel. 074/868-45-51, 0603/74-62-58 GI94L7J4A

VW LT, każdy sprawny lub uszkodzony, skorodowany, zniszczony, spalony, lekko lub mocno rozbity, do remontu lub na części, własny transport, z terenu całego kraju. Kłodzko, tel. 0601/62-21-37 GI0CNPXH

VW LT, 1980/95 r., stan obojętny, z silnikiem benzynowym. Jelenia Góra, tel. 0788/71-05-55 GI0CXAYC

VW LT, 1987/95 r., uszkodzony, skorodowany, do poprawek. Wrocław, tel. 0664/52-87-04 GI979NAP4

VW LT 28, LT 35, LT 46, LT 55, sprawny lub uszkodzony, każda wersja nadwozia, w atrakcyjnej cenie, odbiór z terenu całego kraju. Wałbrzych, tel. 0604/62-70-89 GG9EXXAR

VW LT 28, LT 55, 1985/96 r., na zach. tablicach. Jelenia Góra, tel. 0796/91-37-18 GI0EYR7Y

VW LT, TRANSPORTER T4, cały lub uszkodzony, zarejestrowany w kraju, na zach. tablicach. Brzeg, tel. 0600/73-25-17 GG9433HEW

VW PASSAT B4, w cenie do 5000 zł, TDI. Lewin Brzeski, tel. 0502/52-93-62 GI0C9LL9

VW PASSAT B4 KOMBI, może być sprow., lekko uszkodzony. Namysłów, tel. 0504/60-88-71 GI0A7CNJ

VW PASSAT B5 lub Audi A4, 90 lub 110 KM. Szczytna, powiat kłodzki, tel. 074/868-41-37 GG94XLPC3

VW PASSAT B3, B4, może być sprowadzony z Niemiec lub uszkodzony. Ząbkowice Śląskie, tel. 0885/39-33-55 GG9P7TRC

VW PASSAT KOMBI, 1992/93 r., z silnikiem o poj. 1.9 turbo D. Radwanice, powiat wrocławski, tel. 0609/49-96-15 GI94HMJEN

VW PASSAT B4 KOMBI, 1994/97 r., z silnikiem diesla, w rozsądnej cenie. Wrocław, tel. 0505/79-32-92 allexy1@wp.pl GI97EJCMM

VW PASSAT, 1999/02 r., uszkodzony, na zach. tablicach, w całości lub na części. Jelenia Góra, tel. 0796/91-37-18 GI0FPEW4

VW PASSAT B5 KOMBI, 2001/08 r., z silnikiem TDI, model po liftingu, może być uszkodzony. Wrocław, tel. 0605/22-22-05 GI94TNETJ

VW PASSAT B5, 2003/05 r., 1.9 TDI, mocno uszkodzony, z kpl. dokumentacją polską lub niemiecką, Jelenia Góra, tel. 0788/71-05-55 GI0A7CFK

VW PASSAT, 2003/07 r., 1.9, 2.0 TDI, sprawny lub do poprawek, każda wersja, może być lekko uszkodzony, z nierozliczonym kredytem, w rozsądnej cenie, odbiór z terenu całego kraju. Wałbrzych, tel. 0604/62-70-89 GI0449MH

VW POLO, 1994/98 r., może być rozbity, uszkodzony, zarejestr. w Polsce. Jelenia Góra, tel. 0788/71-05-55 GI0A7CHH

VW POLO, 1995/99 r., zarejestr. w kraju, dobrze zapłacę. Wrocław, tel. 0693/44-86-35, 0661/27-11-73 GI94XJ3C3

VW SHARAN, może być uszkodzony. Ząbkowice Śląskie, tel. 0609/30-78-38 GG9P7TPT

VW TRANSPORTER T4 DOKA, o poj. 1900 ccm i silnikiem Diesla, może być bez silnika i skrzyni biegów. Bolesławiec, tel. 0505/68-00-95 GI09NTCX

VW TRANSPORTER T2, diesel, rok i stan techn. obojętny, w rozsądnej cenie. Oborniki Śląskie, powiat trzebnicki, tel. 0506/33-41-59 GI0FHRTK

VW TRANSPORTER T4 BLASZAK SYNCRO, diesel, przedłużony, 4x4, może być do remontu. Oborniki Śląskie, powiat trzebnicki, tel. 0669/32-00-50 GI0EKNWC

VW TRANSPORTER T4, T5, w rozliczeniu Renault, 2003 r., 1900 DCI + dopłata. Wrocław, tel. 0603/12-89-92, 0665/45-63-56 GI0ARLEC

VW TRANSPORTER T4, uszkodzony, skorodowany, do poprawek. Wrocław, tel. 0664/52-87-04 GI974YJM4

VW TRANSPORTER T4. Wrocław, tel. 0796/09-77-73 GI97NL9C4

VW TRANSPORTER T2, T3, 1980/92 r., stan obojętny, benzynowy. Jelenia Góra, tel. 0788/71-05-55 GI0C9TAR

VW TRANSPORTER, 1989/10 r. Oleśnica, tel. 0601/41-23-29 GI97LWMWT

KUPIĘ CZĘŚCI

AIRBAG - SENSORY, NAPINACZE PASÓW KUPIĘ, KUPIĘ, KUPIĘ, KUPIĘ, do wszystkich modeli aut. Legnica, tel. 0662/34-09-70 WI0002086

ALFA ROMEO 156, 2004 r.: maska, błotniki, zderzak, reflektory, chłodnice, wentylatory, filtr pow. Wrocław, tel. 0695/84-21-34 GI0FPHFX

AUDI: katalizatory. Ząbkowice Śląskie, tel. 0885/39-33-55 GG9LPKHM

AUDI 80 B4: elem. blacharki. Jawor, tel. 0724/91-50-95 GI94N3MTX

AUDI 80 B4, 1992/96 r.: lampy, błotniki, zderzaki, maski, do cabrio i coupe - lampy. Jelenia Góra, tel. 0605/14-58-94, 0604/35-22-07 GI943KARC

AUDI A3, 1996/03 r.: lampy, airbagi, maski, błotniki. Jelenia Góra, tel. 0605/14-58-94, 0604/35-22-07 GI97HNLWE

AUDI A3, A4, 2004/10 r.: różne części mech. i blacharskie, klimat., airbagi. Świdnica, tel. 0694/31-97-78 GG9HY7R9

AUDI A4, 1900 ccm: skrzynia bieg., silnik. Jawor, tel. 0724/91-50-95 GI97KFFL3

AUDI A4 KOMBI, 2000 r., 1900 ccm, diesel, używane: błotniki, drzwi, grill, kierunkowskazy, klapa tylna, lusterka, maska, reflektory, różne części mech. i blach., zderzaki, najlepiej w jednym kolorze. Polkowice, tel. 0883/71-73-75 II0FEHL7

AUDI A4, A6, 2004/09 r., cały tył, części przodu, drzwi, konsole i inne. Wrocław, tel. 0666/70-76-06 GG9YYJLN

AUDI A6, 2004/07 r., cały tył. Wrocław, tel 0666/70-76-06 GI9TMLH4

BMW, katalizatory. Kamienna Góra, tel. 0697/97-15-73 GI97RAMCH

BMW: katalizatory. Ząbkowice Śląskie, tel. 0609/30-78-38 GI9T7RRK

BMW: katalizatory Ząbkowice Śląskie, tel. 0885/39-33-55 GG9P4WMM

BMW 3 E-46 COUPE, drzwi, błotniki, szyby, lampy tylne, klapa tylna. Wrocław, tel. 0605/22-22-05 GI0CA7NC

BMW 5 E-39: lampy, ćwiartki nadwozia, zawieszenia, chłodnice, zderzaki + tuning. Jelenia Góra, tel. 0605/14-58-94, 0604/35-22-07 GI94FFMNP

CHRYSLER VOYAGER, 1992 r., 3300 ccm: automat. skrzynia bieg. Opole, tel 0798/46-78-90 GI0C3KTP

CHRYSLER VOYAGER, 1995 r., stary model: kolumna McPhersona, kpl., reflektory, kierunkowskaz lewy, oryg. alufelga. Kłodzko, tel. 0501/33-92-70 GI0CTYP

CITROEN, katalizatory. Kamienna Góra, tel. 0697/97-15-73 GI97RAMCJ

CITROEN: katalizatory. Ząbkowice Śląskie, tel. 0885/39-33-55 GG9P4WMF

CITROEN JUMPER, 2.5, 2.8 D, TD, TDI, HDI, silniki, skrzynie bieg. (mogą być uszkodzone), osprzęt i części silników, zawieszenia, elem. blacharki i inne lub samochód po wypadku, na zachodnich tablicach. Brzeg, tel. 0600/73-25-17 GI943A47T

CZĘŚCI DO KOPARKOŁADOWARKI CATERPILLAR: młot hydrauliczny, zęby do przedniej łyżki, łyżka otw., dzielona, opony przednie 12.5/80. Zgorzelec, tel. 0607/46-82-20 GI0CRRYA

DACIA LOGAN, różne części. Jelenia Góra, tel. 0605/14-58-94, 0604/35-22-07 GI0CXWWE

DAEWOO, katalizatory. Kamienna Góra, tel. 0697/97-15-73 GI97RAMCK

DAEWOO LANOS: katalizatory. Ząbkowice Śląskie, tel. 0885/39-33-55 GG9P4WMA

DAEWOO TICO: różne części z demontażu. Ząbkowice Śląskie, tel. 0885/39-33-55 GG9P4WM9

DAF 45.160, 1994 r.: świeca żarowa, termostat, siłownik wywrotu, 3-stopniowy. Zgorzelec, tel. 0607/46-82-20 GI07XKKH

FIAT, katalizatory. Kamienna Góra, tel. 0697/97-15-73 GI97RAMCM

FIAT: różne części. Wrocław, tel. 0609/02-67-37 GG9HY7PL

FIAT, katalizatory. Ząbkowice Śląskie, tel. 0885/39-33-55 GI97PLWKR

FIAT 126p, 1978 r.: cięgno gazu ręcznego, antena Unitra ze sprężyną metalową kompletna z przewodem. Wrocław, tel. 071/325-99-61, 0605/65-38-46

FIAT BRAVA, 1999 r., 1200 ccm, 16V: lampy, maska, zderzak przedni, chłodnica, szyba przednia, wzmocnienie przednie, błotniki przednie. Oleśnica, tel. 0601/41-23-29 GI94XAHMY

FIAT DOBLO I, cały przód. Wrocław, tel. 0666/70-76-06 GG9YYJKN

FIAT DUCATO, 2.5, 2.8 D, TD, TDI, JTD, silniki, skrzynie bieg. (mogą być uszkodzone), osprzęt i części silników, zawieszenia, elem. blacharki i inne lub samochód po wypadku, na zachodnich tablicach. Brzeg, tel. 0600/73-25-17 GI943A47W

FIAT PALIO, PUNTO, silniki, skrzynie bieg. Wińsko, powiat wołowski, tel. 0889/82-12-72 GI09F3C3

FIAT SEICENTO, 2001 r., maska, reflektory, wzmocnienie przednie, błotniki przednie. Oleśnica, tel. 0601/41-23-29 GI94XAHMX

FIAT ULYSSE, 2003 r., 2200 ccm: chłodnica ze wzmocnieniem, próg lewy, miska olejowa, inne. Jawor, tel. 0724/91-50-95 GG9RHTFH

FORD, katalizatory. Kamienna Góra, tel. 0697/97-15-73 GI97RAMCN

FORD ESCORT, FOCUS: katalizatory Ząbkowice Śląskie, tel. 0885/39-33-55 GG9X7RJW

FOTO **FORD FOCUS** KOMBI, 2000 r., 1800 ccm, TDDI, ewentualnie sam sprawny dół, zderzak po liftingu, maska, wzmocnienie, belka, komplet chłodnic z wentylatorami, wzmocnienie pod chłodnicę, (możliwy zakup całego auta z możl. odzysku podanych elementów). Kłodzko, powiat kłodzki, tel. 0609/76-45-21 II0FJ4T7

FORD FOCUS, 2002 r.: okablowanie pod maskę. Karłowice, powiat opolski, tel. 0500/29-23-30 GI97NM3PY

FORD TRANSIT, 2000/04 r., 2.4 TDI, 2.0 TDCi, silniki, skrzynie biegów, maska, błotniki, drzwi, zderzak, wzmocnienie przednie, chłodnice, osprzęt silnika, reflektory, poduszki pow., fotele i inne. Brzeg, tel. 0668/37-20-76 GG9YYJKE

FORD TRANSIT, 2001/05 r., drzwi tylne. Bolesławiec, tel. 0791/23-92-64 GI04P7TT

HONDA, katalizatory. Kamienna Góra, tel. 0697/97-15-73 GI09T3XY

HYUNDAI, 3000 ccm, silnik, z osprzętem lub bez. Lubin, tel. 0883/99-83-99 GI0ARX7W

HYUNDAI GALLOPER, chlapacze tylne, komplet. Lubin, tel. 0883/99-83-99 GI07M3KE

JELCZ: chłodnica, tłoczki hamulcowe. Wrocław, tel. 0603/12-89-92, 0665/45-63-56 GI0ARLFF

KIA CARNIVAL, silnik, skrzynia bieg. Jelenia Góra, tel. 0605/14-58-94, 0604/35-22-07 GI0EKLRT

LANCIA, katalizatory. Kamienna Góra, tel. 0697/97-15-73 GI97RAMCP

MAZDA, katalizatory. Kamienna Góra, tel. 0697/97-15-73 GI97RAMCT

MAZDA 929 SEDAN, 1993 r., 3000 ccm, V6, 24V: automat. skrzynia bieg., kpl. wał napędowy. Wrocław, tel. 0608/84-46-03, 071/330-19-29 GI097TPW

MAZDA MX-6: różne części mech. i blacharki. Ząbkowice Śląskie, tel. 0885/39-33-55 GG9P4WKW

MERCEDES, katalizatory. Kamienna Góra, tel. 0697/97-15-73 GI97RAMCW

MERCEDES 123, 1976 r., diesel, błotnik prawy przedni, pilnie. Brzeg, tel. 0602/78-47-96 GI0FHWYR

MERCEDES 123, 1984/86 r., 2400 ccm, diesel, drzwi w idealnym stanie blacharskim oraz i inne części, wyłącznie w bdb stanie, również nieużywane. Wrocław, tel. 071/316-51-67 wieczorem GI0A7JWY

MERCEDES 124 E-KLASSE: zderzaki, lampy, klapy, maski, silniki 2.5 D, 3.0 D. Jelenia Góra, tel. 0605/14-58-94, 0604/35-22-07 GI94FFMNN

MERCEDES 124, 190, 210, 202: różne części, cały lub na części. Legnica, tel. 0603/77-91-02 GG9KFEJX

MERCEDES 210 W E-KLASSE ELEGANCE, błotnik prawy przedni, reflektor prawy, nadkole, zderzak, listwa pod lampę, fartuch boczny, belka przednia spawana ze zderzakiem. Wrocław, tel. 0665/72-86-34 GI0EYTWE

MERCEDES 211 W S-KLASSE, 2002/09 r., konsola, airbagi, wzmocnienie przednie. Wrocław, tel. 0666/70-76-06 GG9YYJJR

MERCEDES CLK: lampy, zderzaki, chłodnice, airbagi. Jelenia Góra, tel. 0605/14-58-94, 0604/35-22-07 GI9777EFN

MERCEDES SPRINTER CDI: drzwi, maska, błotniki, lampy, chłodnice, wzmocnienie czołowe, grill, zderzak, lusterka, koła, filtr pow., schodek tylny, lampy, opony, felgi. Wrocław, tel. 0606/20-93-33 GG9YYJJP

MITSUBISHI COLT, 1997/00 r., części przodu. Jelenia Góra, tel. 0788/71-05-55 GI049JN4

MITSUBISHI ECLIPSE, 1995/00 r., szyba przednia, cały przód. Wrocław, tel. 0664/52-87-04 GI94PEP73

MITSUBISHI ECLIPSE, 1997 r.: kpl. przód, szyba przednia. Wrocław, tel. 0664/52-87-04 GI9XW9LL

MITSUBISHI PAJERO, silniki 2.5, 2.8 TD. Jelenia Góra, tel. 0604/35-22-07, 0605/14-58-94 GI07NYWC

NISSAN, katalizatory. Kamienna Góra, tel. 0697/97-15-73 GI97RAMCY

NISSAN, katalizatory. Ząbkowice Śląskie, tel. 0885/39-33-55 GI97PLWKW

OPEL, katalizatory. Kamienna Góra, tel. 0697/97-15-73 GI97RAME4

OPEL, silniki, skrzynie bieg. Wińsko, powiat wołowski, tel 0602/31-13-83 GI97N4XYJ

OPEL: różne części. Wrocław, tel. 0609/02-67-37 GG9HY7N9

OPEL: katalizatory. Ząbkowice Śląskie, tel. 0885/39-33-55 GG9TTAWX

OPEL ASTRA II, konsola, airbagi, napinacze pasów, taśma, sensor, schowek, zb. płynu do spryskiwaczy, licznik, koła letnie, roleta bag., elem. plastikowe. Kępno, tel. 0795/66-40-60 GI07FEWF

OPEL ASTRA II KOMBI: el. lusterko lewe, listwa drzwi lewych przednich. Skarbimierz, powiat brzeski, tel. 0500/29-23-30 GI94PR3A4

OPEL ASTRA II, 2000 r., diesel, pompa wtryskowa. Kłodzko, tel. 0603/74-62-58, 074/868-45-51 GI97PFPHN

OPEL CAMPO, 2500 ccm, silnik. Brzeg, tel. 0606/69-70-11 GI0TYJH

OPEL CORSA C: różne części mech. i blacharskie. Wołów, tel. 0889/82-12-72 GG9TFRPC

OPEL KADETT, OMEGA: katalizatory. Ząbkowice Śląskie, tel. 0885/39-33-55 GG94XYRRH

PEUGEOT, katalizatory. Kamienna Góra, tel. 0697/97-15-73 GI97RAME7

PEUGEOT 307, 2001/07 r., 1400 ccm, HDI, szyba przednia, sprężarka klimatyzacji. Wrocław, tel. 0664/52-87-04 GI94PEP74

PEUGEOT 406, przód. Jelenia Góra, tel. 0605/14-58-94, 0604/35-22-07 GI0FPHEH

PEUGEOT 407, skrzynia bieg. Jelenia Góra, tel. 0605/14-58-94, 0604/35-22-07 GI0FPHET

PEUGEOT BOXER, 2.5, 2.8 D, TD, TDI, HDI, silniki, skrzynie bieg. (mogą być uszkodzone), osprzęt i części silników, zawieszenia, elem. blacharki i inne lub samochód po wypadku, na zachodnich tablicach. Brzeg, tel. 0600/73-25-17 GI943A47Y

POLONEZ, katalizatory. Kamienna Góra, tel. 0697/97-15-73 GI97RAMEC

POLONEZ, skrzynia bieg. (5). Ząbkowice Śląskie, tel. 0885/39-33-55 GI9W4LWC

PRZYCZEPA, prod. rosyjskiej, opony balonowe lub całe koła. Środa Śląska, tel. 0605/19-70-23, 0781/63-07-70 GG94RYM3P

RENAULT, katalizatory. Kamienna Góra, tel. 0697/97-15-73 GI97RAMEE

RENAULT, katalizatory. Ząbkowice Śląskie, tel. 0885/39-33-55 GI97PLWKL

RENAULT CLIO I, 1996 r., 1200 ccm: silnik 40 kW, w bdb stanie. Wrocław, tel. 0669/47-16-89 GI0FHX3H

RENAULT LAGUNA, 1999/00 r., zderzak, chłodnica, reflektor. Wrocław, tel. 0501/79-43-50, 0501/14-71-59 GI97LHF7R

RENAULT MEGANE III, 2004 r., 1900 ccm, DCI, silnik, 120 KM, blok F9A, może być sam słupek. Jelenia Góra, tel. 0691/20-85-06 GI0FK4CA

RENAULT MEGANE KOMBI, 2004 r.: karoserię z kompletnym wyposażeniem. Ząbkowice Śląskie, tel. 0793/01-49-01 GI97CANRH

RENAULT SCENIC, 2002 r.: fotele. Wrocław, tel. 0505/29-33-71 GI97PFHM4

SEAT, katalizatory. Kamienna Góra, tel. 0697/97-15-73 GI97RAMEH

SEAT ALTEA, konsola, airbagi, pasy. Góra, tel. 0604/17-07-78 GI97NM3AY

SEAT LEON, TOLEDO, ALTEA, 2004/10 r.: różne części, maski, reflektory, części mech. i blacharskie. Świdnica, tel. 0694/31-97-78 GG9HY7MP

SKODA, katalizatory. Kamienna Góra, tel. 0697/97-15-73 GI09T3YF

SKODA, katalizatory. Ząbkowice Śląskie, tel. 0885/39-33-55 GI97PLWKM

SKODA FABIA, 2001 r., airbagi, elem. blacharki. Wińsko, powiat wołowski, tel. 0606/32-29-96 GI0AM9JE

SKODA FABIA, ROOMSTER, lusterka. Kłodzko, tel. 0603/74-62-58, 074/868-45-51 GI0449KH

SKODA FELICIA: różne części z demontażu. Ząbkowice Śląskie, tel. 0885/39-33-55 GG9RHTCE

SKODA OCTAVIA II: konsola, airbagi, inne. Góra, tel 0604/17-07-78 GI9WTN4X

SKODA OCTAVIA, 2000/06 r.: tapicerka drzwi lewych przednich (czarna), deska rozdz., airbagi i inne części przodu. Gostyń, tel 0605/72-56-22 GG9LEF4E

SKODA OCTAVIA, 2003 r.: licznik, deska rozdz., pasy, maska, szyba, błotniki. Wrocław, tel. 0691/06-96-21 GI0FPHAK

TOYOTA, katalizatory. Kamienna Góra, tel. 0697/97-15-73 GI97RAMEJ

TURBOSPRĘŻARKI, wszystkie modele, każda ilość, mogą być uszkodzone. Jelenia Góra, tel. 0788/71-05-55 GI0FPJXM

VOLVO, katalizatory. Kamienna Góra, tel. 0697/97-15-73 GI97RAMEL

VW GOLF IV: elem. przodu. Polkowice, tel. 0513/31-69-76 GI94ACAK4

VW GOLF: katalizatory. Ząbkowice Śląskie, tel. 0885/39-33-55 GG9P4WJA

VW GOLF KOMBI, 2005 r.: konsola, airbagi, skrzynia bieg., inne. Góra, tel. 0604/17-07-78 GG9PJFKK

VW GOLF V, VI, TOURAN PASSAT B6: różne części mech. i blach., klimatyzacja, airbagi. Świdnica, tel. 0694/31-97-78 GI0C7P3N

VW GOLF, PASSAT: katalizatory Ząbkowice Śląskie, tel 0885/39-33-55 GG9KYWR9

VW JETTA, GOLF V, VI, PASSAT B6: różne części mech. i blacharskie, klimat., airbagi. Świdnica, tel. 0694/31-97-78 GG9HY7MF

VW LT: katalizatory. Ząbkowice Śląskie, tel. 0885/39-33-55 GI9W4LWE

VW PASSAT, poj. 1.6, 1.9 D lub TD: silnik. Jelcz-Laskowice, powiat oławski, tel. 0604/25-41-59 GG9RHTAP

VW PASSAT B5: błotniki, zderzak, maska, lampy, wzmocnienie czołowe, chłodnice, poduszki, felgi aluminiowe, zawieszenie, wspomaganie, skrzynie biegów. Wrocław, tel. 0602/26-76-79 GG9CET9K

VW PASSAT B5, silniki 1.9 TDI, 2.5 TDI, kompletne lub nie, skrzynie bieg., zawieszenia i inne. Wrocław, tel. 0669/85-53-22 W01053960

VW PASSAT, 2006 r.: konsola, airbagi, elem. przodu. Wińsko, powiat wołowski, tel. 0889/82-12-72 GI97MHNT3

VW PASSAT B6, 2006/09 r., cały tył, części przodu, drzwi, konsole i inne. Wrocław, tel. 0666/70-76-06 GG9YYJFJ

VW POLO, 1999/08 r.: różne części. Leszno, tel. 0605/05-90-51 GG9LPKAY

VW TRANSPORTER T4, silnik, skrzynia bieg. 2.5 TDI, przód po liftingu. Polkowice, tel. 0513/31-69-76 GI0AMJ4M

VW TRANSPORTER T4 CARAVELLE: fotele przednie, elem. wnętrza, wykładzina tylna do wersji długiej, podsufitka, grill, klapa tylna, drzwi przednie i tylne, szyby i inne. Świdnica, tel. 0788/13-04-14 GI0MPPP

VW TRANSPORTER T5, cały przód i felgi 16". Wrocław, tel. 0666/70-76-06 GI9TMLH3

ŻUK: skrzynia bieg. i inne. Ząbkowice Śląskie, tel. 0609/30-78-38 GG9P4WHP

MOTOCYKLE

APRILIA 125 TUAREG, 1998 r., 125 ccm, rozruch elektr., hamulce tarczowe, centr. amortyzator, nowy akumulator i klocki ham. - 2.300 zł. Bolesławiec, tel. 0505/43-53-82 GI97ELKLX

FOTO BEMI 50 MINI CROSS, 2009 r., 70 ccm, benzyna, dwie rury wydechowe, automatyczna skrzynia biegów, amortyzatory z przodu i z tyłu, hamulce tarczowe z przodu i z tyłu, wysokość do siedzenia 59 cm, wysokość do kierownicy 75 cm, przeznaczony dla dzieci w wieku od 4 do 10 lat - 650 zł, możliwe raty. Ząbkowice Śląskie, tel. 0692/63-36-28 www.automoto.autogielda.pl majer1@vp.pl KI87JKKW7

FOTO BUGGY ZUMICO 90 BABY, orurowany, nowy, gwarancja 2 lata, moc 6 KM, bezpieczniejszy od quada, pasy bezpieczeństwa, klatka bezpieczeństwa, możliwość ograniczenia prędkości 20-45 km/h - 2.999 zł możliwe raty i płatność kartą. Strzelin, tel. 0791/12-34-56, 0696/72-72-72, 071/788-43-33 www.dea.autogielda.pl dea@dea.net.pl KI3751669

FOTO BUGGY ZUMICO OSR 150, orurowany, nowy, gwarancja 2 lata, moc 13 KM, homologacja na dwie osoby, długość 2.33 m, szerokość 1.5 m, pasy, orurowanie, zabudowa plastikowa, oświetlenie, atrakcyjny wygląd - 7.999 zł możliwe raty i płatność kartą. Strzelin, tel. 0791/12-34-56, 0696/72-72-72, 071/788-43-33 www.dea.autogielda.pl dea@dea.net.pl KI3751599

CAGIVA 350 CROSS, 1995 r., 350 ccm, niebieski, nowy napęd, sprow. z Włoch, 4-suw - 3.600 zł. Głuchołazy, powiat nyski, tel. 077/439-15-14, 0661/11-32-41 GI9747J7J

CAGIVA MITO 125, 1994 r., 125 ccm, czerwony, po rem. silnika, do rejestracji lub na części, stan bdb - 2.800 zł. Wrocław, tel. 0886/72-72-64 GI0FPKXX

FOTO **CZ 350**, 1987 r., 10 tys. km, 2-suwowy, czerwony, bez wypadku, garażowany, kupiony w kraju, I właściciel, oryginalny przebieg, 2-osobowy, ważny przegląd i OC, stan bdb - 1.550 zł. Samotwór, powiat wrocławski, tel. 0667/36-47-46 II0EN7YN

DNIEPR 650 MT-16, 1991 r., benzyna, czarny, z wózkiem bocznym, ukraińskie dokumenty, jeżdżący, silnik stan bdb, nowy akumulator, ogólnie stan dobry - 3.500 zł., powiat jarociński, tel. 0695/42-89-58

HONDA 125 SHADOW, 2000 r., 27 tys. km, 125 ccm, 4-suwowy, silnik 2-cylindr., 4-suw, w układzie V, chłodzony cieczą, rozruch elektr., hamulec tarczowy - 7.500 zł. Leszno, tel. 0663/14-23-27 GI97HNP3T

HONDA 1500 GOLD WING, 1993 r., 1500 ccm, bordowy, bogate wyposażenie, wsteczny bieg., pneumatyczna regulacja wysokości, CB, RO, tempomat - 27.900 zł. Tel. 0601/72-46-69 GG94XXWTW

FOTO HONDA 600 HORNET, 2002 r., 16 tys. km, 600 ccm, 4-suwowy, czarny, sportowo-turystyczny - 8.500 zł. Wrocław, tel. 0798/79-60-54, 0510/06-11-65 www.nkk.autogielda.pl andrex51@wp.pl KI3258409

HONDA 750 AFRICA TWIN, 1991 r., 750 ccm, biały, sprow. z Włoch, techn. sprawny, uszkodzona owiewka i lampa - 5.500 zł. Wrocław, tel. 0692/96-14-06 GI0FPLCC

HONDA CB 400, 1985 r., 400 ccm - 3.500 zł. Zgorzelec, tel. 075/778-21-64 GI97PJXAJ

HONDA CBR 1000, 2006 r., 1000 ccm, srebrny, stan bdb, opłacony, sprow. z USA - 24.200 zł do negocjacji. Legnica, tel. 0601/79-18-30 GI0F39FL

HONDA CBR 1000F, 1989 r., 1000 ccm, stan bdb, przygotowany do sezonu, sprow. z Holandii, do opłacenia, kpl. dokumentacja - 3.500 zł. Kowary, powiat jeleniogórski, tel. 0508/25-91-83 GI0CXLP9

FOTO **HONDA CBR 1000F**, 1996 r., 1000 ccm, czarno-pomarańczowy, sportowo-turystyczny, bez wypadku, garażowany, sprowadz., ham. tarczowe, owiewka, wyposażony w trzy kufry, pełna dokumentacja, dwa komplety kluczyków - 9.000 zł do negocjacji. Środa Śląska, tel. 0698/65-46-60, 071/397-15-45 II0FHMN7

HONDA CBR 1100XX, 1999 r., 1137 ccm, niebieski met. - 11.700 zł lub zam. na samochód. Bolesławiec, tel. 0790/33-84-48 GI97KR7JJ

HONDA CBR 125, 2006 r., 5 tys. km, 125 ccm, 4-suwowy, moc 13 KM, ścigacz, stan bdb, rozruch elektr., hamulce tarczowe - 7.500 zł. Leszno, tel. 0663/14-23-27 GI9NKKWM

HONDA CBR 125, 2006 r., 12 tys. km, 125 ccm, czerwono-czarny, ścigacz, sprow., zużycie paliwa 2.5 l/100 km, stan idealny - 4.600 zł. Nowa Ruda, powiat kłodzki, tel. 074/872-43-68, 0661/49-95-37 GI0FPHYX

FOTO **HONDA CBR 125R**, 2004 r., 125 ccm, 4-suwowy, czarny połysk, przerobiony na street'a, stan bdb, wspaniała kondycja mechaniczna, nic nie stuka nic nie puka, przygotowany do sezonu, tłumik Yoshimura, opony w stanie dobrym, po wymianie klocków i oleju, w zeszłym roku wymieniony napęd - 4.000 zł do negocjacji. Brzeg, tel 0511/87-42-04 mauy22@gmail.com II0FK7CM

HONDA CBR 500F, 1991 r., 72 tys. km, 500 ccm, biało-zielono-niebieski, sprow., zarejestr. w Polsce, ważne przegląd i OC, po wymianie opon, linki sprzęgła, synchronizacji gaźników, zadbany, stan dobry - 4.400 zł. Wrocław, tel 0501/80-52-97 GI04TECP

HONDA CBR 900RR SC-33, 1996 r., 59 tys. km, 900 ccm, czerwono-biały, łańcuch, immob., alarm, sport. tłumik LeoVince, przygotowany do sezonu - 8.800 zł. Miejska Górka, powiat rawicki, tel. 0604/54-78-02 GI0FJ9MX

HONDA CR 125 CROSS, 1998 r., 125 ccm - 3.500 zł. Lubań, tel. 0607/80-30-33 GI0EKMPT

HONDA DYLAN 125 SKUTER, 2002 r., 28 tys. km, 125 ccm, srebrny metalik, 4-suw chłodzony cieczą, stan techniczny i wizualny idealny, ABS - 3 100 zł. Brzeziny, powiat kaliski, tel. 0600/67-67-24 GI0FPMYR

HONDA FTX CROSS, 1990 r., stan bdb, chłodzone powietrzem, 2 szt., od 1.000- 1.700 zł. Olszyna, powiat lubański, tel. 0501/72-61-29 GI0FPFPN

HONDA GL 500 SILVER WING, 1982 r., 60 tys. km, 500 ccm, srebrny, atrakc. wygląd, napęd na wał, RO, owiewki, kufry, el. starter - 4.200 zł. Jawor, tel. 0502/99-69-67 GI0FK4FY

HONDA VARADERO 125, 2003 r., 125 ccm, srebrny metalik - 4.800 zł. Kalisz, tel. 0609/85-00-33 GI0FPMY4

HONDA VF, 1983 r., 750 ccm, benz., 2 szt. 1983 r. i 1985 r., zadbane, sprawne, zarejestrowane - 3.000 zł za sztukę., powiat jarociński, tel. 0695/42-89-58

HONDA VT 500 CUSTOM CHOPPER, 1986 r., 86 tys. km, 500 ccm, wiśniowy, stan bdb, serwisowany, sprow. - 5.200 zł + opłaty. Polanica-Zdrój, powiat kłodzki, tel. 0887/10-47-01, 0887/06-35-31 GI9YLF47

HONDA XLR 125, 1998 r., 19 tys. km, 125 ccm, 4-suwowy, moc 12 KM, 4-suw, chłodzony cieczą, rozruch elektr., hamulec tarczowy, osłony rąk - 4.900 zł. Leszno, tel. 0663/14-23-27 GI97HNP7P

HUSQVARNA TE 410 CROSS, 1998 r., 410 ccm, 4-suwowy, bardzo mocny, zadbany, serwisowany, sprow., nie wymaga wkładu finans. - 5.400 zł. Lwówek Śląski, tel. 0781/72-48-85 GI0CLPEP

HUSQVARNA TE 610 ENDURO, 1998 r., 610 ccm, ważne przegląd i OC, stan bdb - 6.500 zł. Świdnica, tel. 0693/79-83-52 GI0C7W9N

FOTO A-TEAM TANIE SKUTERY-QUADY

INCA, SUZUKI, KINGWAY, ROMET, HONDA, YAMAHA, BASHAN, ROYAL ENFIELD, 2010 r., benzyna, skup, sprzedaż, serwis, części, akcesoria, raty, czynne 7 dni w tygodniu, prawie 100 pojazdów do wyboru, www.dea.net.pl od 999 zł. Strzelin, tel. 0696/72-72-72, 0791/12-34-56, 071/788-43-33 www.dea.autogielda.pl dea@dea.net.pl HI0996990

ITALJET 125 SKUTER, 2003 r., 125 ccm, hamulce tarczowe, chłodzony cieczą, zarejestr., stan bdb - 2.250 zł. Świdnica, tel. 0693/79-83-52 GI97LXL3N

IŻ JUPITER, 1975 r., 350 ccm, benzyna, z wózkiem bocznym, kompletny, bez dokumentów, do uruchomienia - 2.500 zł., powiat jarociński, tel. 0695/42-89-58

JAWA 350, ważne przegląd i OC, stan bdb - 800 zł. Jamołtów, powiat nyski, tel. 0697/85-79-23 GI0CT3HE

JM 100% MOTOCYKLE ZAPRASZA, Komis, sklep: Honda, Kawasaki, Suzuki, Yamaha. Motocykle używane, akcesoria, odzież, części nowe i używane, naprawy, spawanie plastików i aluminium, aerograf, wulkanizacja motocyklowa, możliwa wysyłka. Wszystko w jednym miejscu. Sprawdź - u nas najtaniej. Wrocław, ul. Kościerzyńska 9, tel. 071/790-37-44, 0607/39-96-45, 0609/15-24-15 www.jm100.pl W01053450

JUNAK 121, 2010 r., 125 ccm, grafitowo-bordowy, gwarancja 2 lata - 4.400 zł. Trzebnica, tel. 0608/69-73-30 GI0EN4NM

KANGCHAO 150 SKUTER, sprowadzony - 2.650 zł. Jaworzyna Śląska, powiat świdnicki, tel. 0726/71-01-91 GI0FHN93

KASK MOTOCYKLOWY, kolor bordowy - 50 zł. Jaworzyna Śląska, powiat świdnicki, tel. 0726/71-01-91 GI97LWTFN

KAWASAKI ER 500, 2000 r., 500 ccm, bordowy met., sprow. z Anglii - 4.700 zł. Kraśnik Dolny, powiat bolesławiecki, tel. 0696/46-73-72 GI04M4A9

FOTO KAWASAKI ER 650 6N, 2007 r., 2 tys. km, 650 ccm, 4-suwowy, żółty, sportowo-turystyczny, kierunkowskazy, owiewka - 11.500 zł. Wrocław, tel. 0798/79-60-54, 0510/06-11-65 www.nkk.autogielda.pl andrex51@wp.pl KI3258419

KAWASAKI GPZ, 1986 r., 1000 ccm, techn. sprawny, w całości lub na części - 1.400 zł. Grodków, powiat brzeski, tel. 0662/49-74-19 GI0FPFFT

KAWASAKI GPZ 500, 1993 r., 26 tys. km, 500 ccm, niebiesko-biały, stan idealny, oryg. lakier, oryg. przebieg - 3.800 zł. Oleśnica, tel 0698/62-54-19 GI0CAXM7

KAWASAKI KLR 600 ENDURO, 1990 r., 600 ccm, stan bdb, nowy akumulator - 3.550 zł lub zamienię. Świdnica, tel. 0693/79-83-52 GI97HNRCA

KAWASAKI KLR 650 ENDURO, 2002 r., 23 tys. km, 650 ccm, czarny met., zarejestr., ważne przegląd i OC, alarm, nowy akumulator, ham. tarczowe, sport. ukł. wydechowy Sebrigs, zadbany, przygotowany do sezonu, stan bdb - 9.500 zł. Lwówek Śląski, tel. 0607/34-77-19 GI0FPHC9

KAWASAKI KZ, 1996 r., 550 ccm, amortyzator gazowy, system antypoślizgowy, hamulce tarczowe, ważne przegląd i OC - 1.900 zł. Grodków, powiat brzeski, tel. 0662/49-74-19 GI0FPFHA

KAWASAKI ZR 750, 1999 r., 750 ccm, niebieski met., stan bdb, silnik 4-cylindr., I rej. w 2002 r. - 8.300 zł. Wrocław, tel. 0692/82-06-66 GI0F7MPC

KAWASAKI ZX 600 NINJA, 2002 r., 600 ccm, po wypadku - 4.000 zł. Oława, tel. 0665/01-88-00 GI0C4MNF

FOTO **KAWASAKI ZX 6R** NINJA, 2003 r., 4 tys. km, 636 ccm, 4-suwowy, srebrno-czarny, ścigacz, moc 130 KM, bez wypadku, sprowadz., przebieg tylko 4950 km co potwierdza stan motocykla jak i idealna praca silnika, bezwypadkowy, lakier i inne rzeczy oryginalne - 11.990 zł. Prochowice, powiat legnicki, tel. 0692/48-22-15 profi66@wp.pl II0FE9TC

KAWASAKI ZX 6R NINJA, 2003 r., 600 ccm, czerwony, stan bdb - 12.700 zł lub zamienię. Rawicz, tel. 0602/83-61-26 GI97AMNLK

KAWASAKI ZX 900, 1991 r., 900 ccm, stan idealny, zarejestr. - 3.800 zł lub zam. na samochód osobowy, z dopłatą. Nowa Ruda, powiat kłodzki, tel. 0665/62-06-40 GI97JPMK4

KAWASAKI ZXR 750 NINJA, 1999 r., 750 ccm, stan bdb - 6.500 zł. Nysa, tel. 0607/58-29-73 GI97FF3KC

KAWASAKI ZZR 400, 1994 r., 32 tys. km, 400 ccm, czarny, sprow. z Anglii - 4.000 zł. Kraśnik Dolny, powiat bolesławiecki, tel. 0696/46-73-72 GI07TJFJ

KTM 125 LC2, 1998 r., 14 tys. km, 125 ccm, 2-suwowy, 2-suw, chłodzony cieczą, rozruch elektr., hamulce tarczowe - 5.500 zł. Leszno, tel. 0663/14-23-27 GI97HNP4L

KUPIĘ MOTOCYKL ENDURO, o poj. 250, 500 ccm, może być uszkodzony. Kamienna Góra, tel 0665/89-97-62 GI97PJYAW

KUPIĘ MOTOCYKL: WFM, SHL, WSK, Junak lub inny. Strzelin, tel. 0609/07-15-53 GG9RJFPH

KUPIĘ MOTOCYKL, ścigacz, uszkodzony. Świdnica, tel 0693/79-83-52 GI97NMCXH

KUPIĘ MOTOCYKL: Honda, Yamaha lub Suzuki, cross lub enduro, może być uszkodzony. Wrocław, tel. 0790/41-45-77 GG9RJFPF

KUPIĘ MOTOCYKL, cały lub uszkodzony. Wrocław, tel. 0790/41-45-77 GI97CYH9R

KUPIĘ MOTOCYKL, ścigacz lub inny, do poprawek. Wrocław, tel. 0790/41-45-77 GI97MHYCX

KUPIĘ MOTOCYKL SKUTER - do 1.000 zł. Wrocław, tel. 0601/55-30-54 GI0FPLHA

KUPIĘ MOTOCYKL, skuter, zarejestr., w db stanie, maksymalnie 8-letni. Wrocław, tel. 0727/65-05-25 GI09T79Y

KUPIĘ MOTOCYKL CZTEROKOŁOWY, uszkodzony. Wrocław, tel. 0790/41-45-77 GG9RJFP7

KUPIĘ MOTOCYKL HONDA CHOPPER, Yamaha lub inny, do poprawek lub uszkodzony. Wrocław, tel. 0790/41-45-77 GI97MT3W7

KUPIĘ MOTOCYKL HONDA CR 250, 250 ccm, uszkodzony. Wrocław, tel. 0790/41-45-77 GG9RJFP4

KUPIĘ MOTOCYKL KAWASAKI KLR lub inny. Wrocław, tel. 0790/41-45-77 GG9RJFNY

KUPIĘ MOTOCYKLE: Avo Simson 250, Junak, BMW, DKW oraz części. Chocianów, powiat polkowicki, tel 0606/55-12-22 GG9RJFNX

KUPIĘ MOTOROWER: Yamaha, Peugeot, Aprilia, Piaggio i inne, w rozsądnej cenie, w obojętnym stanie. Jelenia Góra, tel. 0607/16-23-20 GI94JYWME

KUPIĘ MOTOROWER: Kingway, Motobi lub inny, może być z uszkodzonym silnikiem, bez prawa rejestr. Wrocław, tel. 0790/41-45-77 GG974PEKA

KUPIĘ MOTOROWER SIMSON, do remontu. Wrocław, tel. 0790/41-45-77 GG9RJFNN

FOTO MOTOCYKL 125 CROSS, 2009 r., 125 ccm, 4-suwowy, ham. tarczowe, owiewka, na dużych kołach (z przodu 17 cali, z tyłu 14 cali), nowy, skrzynia 4-biegowa (manualna), silnik jednocylindrowy czterosuwowy, prędkość do 70 km/h, w zależności od wagi kierowcy, z przodu i z tyłu hamulce tarczowe - 2.200 zł raty, dowóz gratis. Ząbkowice Śląskie, tel. 0692/63-36-28 www.automoto.autogielda.pl majer1@vp.pl KI0913469

FOTO MOTOCYKL 250 CROSS, 2009 r., 250 ccm, 4-suwowy, nowy, 1-cylindrowy silnik, chłodzony powietrzem, moc 25 KM, 8700 obr./min, rozruch nożny i elektryczny, sprzęgło manualne, rama stalowa, hamulce przednie i tylne tarczowe - 2.999 zł serwis, raty, dowóz. Ząbkowice Śląskie, tel. 0692/63-36-28 www.automoto.autogielda.pl majer1@vp.pl KI0364899

MOTOCYKL CZTEROKOŁOWY, 1997 r., 150 ccm - 2.700 zł. Bielawa, powiat dzierżoniowski, tel. 0600/44-94-50 GI0FPF37

MOTOCYKL CZTEROKOŁOWY, 2007 r., 250 ccm, benz., z prawem do rejestracji, sprowadzony - 6.000 zł. Wrocław, tel. 0692/70-77-33

MOTOCYKL CZTEROKOŁOWY 110, 2008 r. - 2.000 zł. Strupina, powiat trzebnicki, tel. 071/312-59-34 GI0C4PYK

FOTO MOTOCYKL CZTEROKOŁOWY QUAD 150 SPORT, 2008 r., 150 ccm, niebieski, quad z homologacją, raty za 6 zł dziennie, prędkość maks. 75 km/h, rozruch elektryczny, zapłon CDI, skrzynia biegów automat. z biegiem wstecznym, napęd na łańcuch, waga 150 kg - 4.999 zł raty tylko na dowód osobisty, możliwy transport. Trzebnica, tel. 0607/90-90-02, 071/310-23-37 www.moto-cars.autogielda.pl info@moto-cars.com KI0546959

FOTO MOTOCYKL CZTEROKOŁOWY QUAD 110 BIG PHYTON, 2009 r., 110 ccm, niebieski, raty od 5 zł dziennie, zadzwoń lub napisz SMS-a a oddzwonimy do Ciebie - 2.349 zł, raty, możliwy transport. Trzebnica, tel. 0607/90-90-02, 071/310-23-37 www.moto-cars.autogielda.pl info@moto-cars.com KI0546969

FOTO MOTOCYKL CZTEROKOŁOWY, 2009 r., 200 ccm, 16 KM, przeprawowy z chłodnicą (chłodzony cieczą), hamulce tarczowe, alarm, odpalany i gaszony z pilota, duże gabaryty, bagażnik z przodu i z tyłu metalowy, amortyzatory gazowe i hydrauliczne, skrzynia 4-biegowa + bieg wsteczny, gwar. 12 mies. - 4.199 zł raty w 15 minut, dowóz gratis. Ząbkowice Śląskie, tel. 0692/63-36-28 www.automoto.autogielda.pl majer1@vp.pl KI1391189

FOTO MOTOCYKL CZTEROKOŁOWY, 2009 r., 110 ccm, zielono-czerwono-nieb., automatic, bieg wsteczny, bagażnik metalowy z przodu i z tyłu, orurowany, zapłon pilotem, alarm, hamulec tarczowy hydrauliczny, ham. bębnowe z przodu, ekonomiczny, starter elektroniczny, nowy, serwis, na dużych kołach - 1.900 zł. Ząbkowice Śląskie, tel. 0608/08-91-43 www.kalmar.autogielda.pl jerzymajerczyk@vp.pl KI0335899

FOTO MOTOCYKL CZTEROKOŁOWY 110 QUAD, 2009 r., 110 ccm, nowy, na kołach 6-calowych, automatic z biegiem wstecznym, 4-suwowy, zapłon elektryczny, z tyłu hamulce tarczowe, waga 70 kg, wymiary 1450x900x950 mm, gwarancja 12 miesięcy - 1.750 zł raty, dowóz gratis. Ząbkowice Śląskie, tel. 0692/63-36-28 www.automoto.autogielda.pl majer1@vp.pl KI1173889

FOTO MOTOCYKL CZTEROKOŁOWY 110, 2009 r., 110 ccm, nowy, półautomatic, bieg wsteczny, bagażnik metalowy i z tyłu, orurowany, zapłon elektryczny, alarm, hamulec tarczowy hydrauliczny, ekonomiczny, starter elektroniczny, nowy, serwis, na dużych kołach 8-calowych, gwarancja 12 miesięcy - 2.499 zł raty w 15 minut, transport do klienta gratis. Ząbkowice Śląskie, tel. 0692/63-36-28 www.automoto.autogielda.pl majer1@vp.pl KI0916459

FOTO MOTOCYKL CZTEROKOŁOWY 125 Q QUAD, 2009 r., 125 ccm, opony 8-calowe 18x9,5, automat z biegiem wstecznym, gaszony i odpalany przy pomocy pilota, odpalany na rozrusznik, orurowany, wskaźnik biegów, hamulce tarczowe z tyłu, przednie bębnowe, gwarancja 12 miesięcy - 2.699 zł raty w 15 minut, dowóz w Polsce gratis. Ząbkowice Śląskie, tel. 0692/63-36-28 www.automoto.autogielda.pl majer1@vp.pl KI1613259

FOTO MOTOCYKL CZTEROKOŁOWY 125H QUAD, 2009 r., 125 ccm, nowy, półautomatic, bieg wsteczny, soczewkowe światła, bagażnik metalowy z tyłu, orurowany, zapłon elektryczny, alarm, hamulec tarczowy hydrauliczny, ekonomiczny, starter elektroniczny, nowy, na dużych kołach 8", gwarancja 12 miesięcy - 2.699 zł raty w 15 minut, dowóz gratis. Ząbkowice Śląskie, tel. 0692/63-36-28 www.automoto.autogielda.pl majer1@vp.pl KI1613209

FOTO MOTOCYKL CZTEROKOŁOWY 150 RAPTOR, 2009 r., 150 ccm, 16 KM, homologacja, karta pojazdu, zapłon CDI, czterosuw, chłodzony powietrzem, wentylator, skrzynia biegów automatyczna + bieg wsteczny, hamulce hydrauliczne tarczowe wentylowane na wszystkie koła, zawieszenie z płynną regulacją twardości - 5.200 zł dowóz gratis, raty w 15 minut. f-ra VAT. Ząbkowice Śląskie, tel. 0692/63-36-28 www.automoto.autogielda.pl majer1@vp.pl KI2281219

FOTO MOTOCYKL CZTEROKOŁOWY 150, 2009 r., 150 ccm, czerwony, dostarczenie do klienta na terenie Polski gratis, zapłon CDI, czterosuw, chłodzony powietrzem, wentylator, skrzynia biegów automatyczna + bieg wsteczny, zawieszenie z płynną regulacją twardości i wysokości, amortyzatory gazowe, dostępny kolor czerwony - 3.800 zł raty w 15 minut. Ząbkowice Śląskie, tel. 0692/63-36-28 www.automoto.autogielda.pl majer1@vp.pl KI2281229

FOTO MOTOCYKL CZTEROKOŁOWY 150 RAPTOR, 2009 r., 150 ccm, zapłon CDI, 4-suw, chłodzony powietrzem, wentylator, skrzynia biegów manualna 4-biegowa + bieg wsteczny, hamulce hydrauliczne tarczowe, wentylowane, na wszystkie koła, zawieszenie z płynną regulacją twardości i wysokości, amortyzatory gazowe - 4.600 zł raty, dowóz w Polsce gratis. Ząbkowice Śląskie, tel. 0692/63-36-28 www.automoto.autogielda.pl majer1@vp.pl KI0364519

FOTO MOTOCYKL CZTEROKOŁOWY 250, 2009 r., 250 ccm, nowy, przeprawowy, z biegiem wstecznym, nowoczesny ukł. wydech. z tyłu, co daje większą moc, pełne oświetlenie, opony 10-calowe, hamulec tarczowy hydrauliczny, dostarczenie do klienta na terenie Polski gratis - 4.999 zł szybkie i łatwe raty. Ząbkowice Śląskie, tel. 0692/63-36-28 www.automoto.autogielda.pl majer1@vp.pl KI0364529

FOTO MOTOCYKL CZTEROKOŁOWY 250, 2009 r., 250 ccm, przeprawowy, homologacja polska, karta pojazdu, alufelgi, chłodzony cieczą, 4-biegowy, bieg wsteczny, hamulce hydraul. tarczowe, wentylowane, na wszystkie koła, płynna regulacja twardości i wysokości zawieszenia, 2-osobowy, rozruch el., amortyzatory gaz. - 6.699 zł gwarancja 12 miesięcy, raty w 15 minut, dowóz gratis. Ząbkowice Śląskie, tel. 0692/63-36-28 www.automoto.autogielda.pl majer1@vp.pl KI0364609

FOTO **MOTOCYKL CZTEROKOŁOWY** 250 EAGLE, 2009 r., 250 ccm, czarny, homologacja polska, karta pojazdu, alufelgi, chłodzony cieczą, 4-biegowy, bieg wsteczny, hamulce hydrauliczne tarczowe, wentylowane na wszystkie koła, płynna regulacja twardości i wysokości zawieszenia, rozruch elektryczny, amortyzatory gazowe - 6.299 zł gwarancja 12 miesięcy, raty. Ząbkowice Śląskie, tel. 0692/63-36-28 www.automoto autogielda.pl majer1@vp.pl KI0364759

FOTO **MOTOCYKL CZTEROKOŁOWY** 50 MINI, 2009 r., 50 ccm, nowy, hamulec tarczowy, automatic, orurowany, odpalany na rozrusznik, ekonomiczny, gwarancja, serwis, dostępne wszystkie części - 1.050 zł. Ząbkowice Śląskie, tel. 0692/63-36-28 www.automoto.autogielda.pl majer1@vp.pl KI0364599

FOTO **MOTOCYKL CZTEROKOŁOWY** BASHAN MOTO SPORT 200, 2009 r., 200 ccm, dowóz - cała Polska gratis, 2-osobowy, zapłon CDI, czterosuw, chłodzony płynem, skrzynia biegów manualna 4-biegowa + bieg wsteczny, hamulce hydrauliczne, tarczowe i wentylowane na wszystkie koła, regulowane zawieszenie - 4.699 zł. Ząbkowice Śląskie, tel. 0692/63-36-28 www.automoto.autogielda.pl majer1@vp.pl KI3730139

FOTO **MOTOCYKL CZTEROKOŁOWY** BASHAN 200, 2009 r., 200 ccm, 16 KM, quad, karta pojazdu. 16 KM, zapłon CDI, czterosuw, chłodzony płynem, skrzynia biegów manualna 4-biegowa + bieg wsteczny, hamulce hydrauliczne tarczowe, wentylowane, na wszystkie koła, gwarancja 12 mies., alufelgi - 5.999 zł raty w 15 minut, dowóz gratis. Ząbkowice Śląskie, tel. 0692/63-36-28 www.automoto.autogielda.pl majer1@vp.pl KI2754699

FOTO **MOTOCYKL CZTEROKOŁOWY** BASHAN, 2009 r., 200 ccm, 16 KM, karta pojazdu, 16 KM, zapłon CDI, czterosuw, chłodzony płynem, skrzynia biegów manualna 4-biegowa + bieg wsteczny, hamulce hydrauliczne, tarczowe, wentylowane, na wszystkie koła, gwarancja 12-mies. - 5.499 zł raty, dowóz gratis. Ząbkowice Śląskie, tel. 0692/63-36-28 www.automoto.autogielda.pl majer1@vp.pl KI2754709

FOTO **MOTOCYKL CZTEROKOŁOWY** BASHAN RAPTOR, 2009 r., 110 ccm, ze wstecznym biegiem, hamulec tarczowy hydrauliczny z tyłu, z przodu hamulce bębnowe, alarm, zapłon rozrusznikiem i pilotem, bagażnik z tyłu, z przodu metalowy „tur", oświetlenie, rozmiar kół 16x8x7, duże gabaryty - 2.400 zł raty w 15 minut. Ząbkowice Śląskie, tel. 0692/63-36-28 www.automoto.autogielda.pl majer1@vp.pl KI0364739

FOTO **MOTOCYKL CZTEROKOŁOWY** BASHAN 200 Raptor Sport, 2009 r., 200 ccm, czarny, niebieski, homologacja, komplet dokumentów do rejestracji, 16 KM, 1-osob., bieg wsteczny, blok. prędkości, chłodz. cieczą, napęd łańcuchowy, zapłon elektr. hamulce tarczowe hydrauliczne, licznik, lusterka oświetlenie, transport - cała Polska - 5.699 zł. Ząbkowice Śląskie, tel. 0608/08-91-43 www.kalmar.autogielda.pl jerzymajerczyk@vp.pl KI0652069

FOTO **MOTOCYKL CZTEROKOŁOWY** BEMI HUMMER, 2008 r., 110 ccm, czarny, 7.5 KM, waga 65 kg, napęd na łańcuch, rozruch elektryczny, poj. zbiornika paliwa 4 l, ok. 3 l/100 km, wymiary 130x90x70 cm, koła 7", raty już od 5 zł, dziennie, zadzwoń lub napisz sms-a a do Ciebie oddzwonimy. - 1.899 zł raty tylko na dowód osobisty, możliwy transport. Trzebnica, tel. 0607/90-90-02, 071/310-23-37 www.moto-cars.autogielda.pl info@moto-cars.com KI0547089

FOTO **MOTOCYKL CZTEROKOŁOWY** BEMI 250 BASHAN SHENKE, 2008 r., 250 ccm, chłodzony cieczą, chłodnica, hamulce tarczowe, hydrauliczne, na wszystkie koła, 4-biegowy, bieg wsteczny, licznik elektroniczny, nowy, kierunkowskazy, lusterka, oświetlenie, gotowy do rejestracji, koła 20x10, gwarancja 12 miesięcy - 6.499 zł, możliwe raty. Ząbkowice Śląskie, tel. 0692/63-36-28 www.automoto.autogielda.pl majer1@vp.pl KI0364799

FOTO **MOTOCYKL CZTEROKOŁOWY** BEMI BIG HAMMER BASHAN, 2009 r., 300 ccm, kolor khaki, nowy, przeprawowy, chłodzony cieczą, orurowany, bagażnik z przodu i z tyłu, hamulce tarczowe hydrauliczne, wym. 2x1.20 m, przednie zawieszenie na kolumnach McPhersona, starter elektroniczny, 4-biegowy, bieg wsteczny, serwis, na gwarancji 12 miesięcy - 6.499 zł, możliwe raty. Ząbkowice Śląskie, tel. 0692/63-36-28 www.automoto.autogielda.pl majer1@vp.pl KI0364789

FOTO **MOTOCYKL CZTEROKOŁOWY** BEMI, 2009 r., 50 ccm, hamulec tarczowy, automatic, orurowany, ekonomiczny, nowy, gwarancja, serwis, dostępne wszystkie części - 850 zł, możliwe raty. Ząbkowice Śląskie, tel. 0692/63-36-28 www.automoto.autogielda.pl majer1@vp.pl KI0364839

FOTO **MOTOCYKL CZTEROKOŁOWY** BEMI RAPTOR, 2009 r., 150 ccm, bieg wsteczny, kierunkowskazy, oświetlenie, hamulce tarczowe z tyłu, nowy, opony terenowe, automatic, duże gabaryty, ekonomiczny, gwarancja 12 miesięcy, serwis, dostępne wszystkie części - 3.999 zł, możliwe raty. Ząbkowice Śląskie, tel. 0692/63-36-28 www.automoto.autogielda.pl majer1@vp.pl KI0364859

FOTO **MOTOCYKL CZTEROKOŁOWY** BEMI, 2009 r., 110 ccm, automatic, bieg wsteczny, bagażnik metalowy z przodu i z tyłu, orurowany, zapłon pilotem, alarm, hamulec tarczowy hydrauliczny, ekonomiczny, starter elektroniczny, nowy, serwis, na dużych kołach, gwarancja 12 miesięcy - 2.199 zł, możliwe raty. Ząbkowice Śląskie, tel. 0692/63-36-28 www.automoto.autogielda.pl majer1@vp.pl KI0364919

FOTO **MOTOCYKL CZTEROKOŁOWY** BEMI, 2009 r., 125 ccm, kolor khaki, automatic, bieg wsteczny, zapłon pilotem, alarm, hamulec tarczowy hydrauliczny, ekonomiczny, starter elektroniczny, nowy, serwis, duże gabaryty, koła 8", gwarancja 12 miesięcy, dostępne wszystkie części - 2.999 zł, możliwe raty. Ząbkowice Śląskie, tel. 0692/63-36-28 www.automoto autogielda.pl majer1@vp.pl KI0364929

FOTO **MOTOCYKL CZTEROKOŁOWY** EAGLE RAPTOR 250, 2009 r., 250 ccm, niebieski, 23 KM, polska homologacja, karta pojazdu, aluminiowe felgi, chłodzony cieczą, 4-biegowy, bieg wsteczny, hamulce hydrauliczne tarczowe, wentylowane, na wszystkie koła, płynna regulacja twardości i wysokości zawieszenia, gwarancja 12 mies., dowóz gratis - 6.499 zł raty, dowóz gratis. Ząbkowice Śląskie, tel. 0692/63-36-28 www.automoto.autogielda.pl majer1@vp.pl KI2754689

FOTO **MOTOCYKL CZTEROKOŁOWY** EAGLE, 2009 r., 250 ccm, benzyna, czarny, z homologacją polską, chłodzony cieczą, chłodnica, ham. tarczowe, hydraul. na wszystkie koła, 4-bieg., bieg wsteczny, licznik elektroniczny, nowy, kierunkowskazy, lusterka, oświetlenie, gotowy do rej., podwyższone zawieszenie, koła 20x10, duży, alufelgi - 6.299 zł karta pojazdu, polska homologacja. Ząbkowice Śląskie, tel. 0608/08-91-43 www.kalmar.autogielda.pl jerzymajerczyk@vp.pl KI0335849

MOTOCYKL CZTEROKOŁOWY HAMER, 2008 r., 110 ccm, czarny, zapłon elektr., ham. tylny tarczowy, waga 70 kg, duże koła, bagażniki metalowe z przodu i z tyłu, zadbany, stan bdb - 1.200 zł. Wrocław, tel. 0604/16-35-28 GI0FMA44

FOTO **MOTOCYKL CZTEROKOŁOWY** HAMMER 110, 110 ccm, moro, przeprawowy, 8 KM, 1-osob., bieg wsteczny, blok. prędkości, chłodz. powietrz., dla dziecka, napęd łańcuchowy, zapłon elektr. wymiary - 1450x900x950 mm, odpalany z pilota, wskaźniki, hamulec tarczowy, transport - cała Polska - 1.650 zł. Ząbkowice Śląskie, tel. 0608/08-91-43 www.kalmar.autogielda.pl jerzymajerczyk@vp.pl KI0652089

FOTO **MOTOCYKL CZTEROKOŁOWY** HAMMER 125 QUAD, 2009 r., 125 ccm, nowy, automat, bieg wsteczny, bagażnik metalowy z przodu i z tyłu, orurowany, zapłon elektryczny, alarm, hamulec tarczowy hydrauliczny, ekonomiczny, gwarancja 12 miesięcy, Quadcenter - quady, skutery, części, serwis gwarancyjny - 2.499 zł raty w 15 minut, dowóz gratis. Ząbkowice Śląskie, tel. 0692/63-36-28 www.automoto.autogielda.pl majer1@vp.pl KI1613279

FOTO **MOTOCYKL CZTEROKOŁOWY** HUMMER, 2009 r., 110 ccm, soczewkowe reflektory, automatic, bieg wsteczny, bagażnik metalowy z przodu i z tyłu, orurowany, zapłon pilotem, alarm, hamulec tarczowy hydrauliczny, ekonomiczny, starter elektroniczny, nowy, serwis, na dużych kołach - 2.199 zł, możliwe raty, gwarancja 12 miesięcy. Ząbkowice Śląskie, tel. 0692/63-36-28 www.automoto.autogielda.pl majer1@vp.pl KI8WXKXY

FOTO **MOTOCYKL CZTEROKOŁOWY** HUMMER, 2009 r., 200 ccm, przeprawowy, automatic, bieg wsteczny, zapłon elektroniczny oraz odpalanie na kopkę, alarm, hamulec tarczowy hydrauliczny z tyłu, z przodu hamulce tarczowe, ekonomiczny, nowy, serwisowany, na gwarancji - 4.199 zł, możliwe raty. Ząbkowice Śląskie, tel. 0692/63-36-28 www.automoto.autogielda.pl majer1@vp.pl KI8AL3JJ

MOTOCYKL CZTEROKOŁOWY KINGWAY QUAD, 2007 r., 250 ccm. Na licencji Yamahy, napęd wał Kardana, wyciągarka, bagażnik torba na tył (camo) el. starter, bieg wsteczny, 5-biegowy (skrzynia biegów półautomatyczna, biegi wrzuca się bez sprzęgła) oświetlenie, CAMO - 4.990 zł lub zamienię, zdjęcia www.autogielda.pl. Lwówek Śląski, tel. 0726/42-92-18 GI0FJYFX

FOTO **MOTOCYKL CZTEROKOŁOWY** KINGWAY 200 HASSAN QUAD, 2010 r., 200 ccm, 14 KM, nowość, gwarancja, homologacja, serwis, gratis kask oraz transp. do domu (50 km), bez gratisów rabat 100 zł - 4.899 zł czynne 7 dni w tygodniu, raty bez zaświadczeń. Strzelin, tel. 0696/72-72-72, 0791/12-34-56, 071/788-43-33 www.dea.autogielda.pl dea@dea.net.pl KI2885719

FOTO **MOTOCYKL CZTEROKOŁOWY** KINGWAY 250 HASSAN QUAD, 2010 r., 250 ccm, 17 KM, bieg wsteczny, chłodz. cieczą, nowość, gwarancja, serwis, homologacja, wielki i zwinny czterokołowiec, sprawdzony w każdym terenie, gratis kask oraz transp. do domu (50 km), bez gratisów rabat 100 zł - 5.499 zł czynne 7 dni w tygodniu, raty bez zaświadczeń. Strzelin, tel. 0696/72-72-72, 0791/12-34-56, 071/788-43-33 www.dea.autogielda.pl dea@dea.net.pl KI2885709

FOTO **MOTOCYKL CZTEROKOŁOWY** KINROAD BUGGY RACER, 2008 r., 250 ccm, czarny, zarejestrowany na 2 osoby, nowy, posiada dach oraz halogeny na dachu, napędzany na 2 łańcuchy, zapłon elektryczny, hamulce hydrauliczne, wymiary (dł. x szer. x wys.) 2490x1485x1450mm, gwarancja 12 miesięcy - 11.999 zł, raty, dowóz w Polsce gratis. Ząbkowice Śląskie, tel. 0692/63-36-28 www.automoto.autogielda.pl majer1@vp.pl KI1613249

MOTOCYKL CZTEROKOŁOWY KYMCO 150, 2004 r., homologacja - 3.200 zł. Łazisko, powiat oleśnicki, tel. 0601/46-91-69 GI0C7L7X

MOTOCYKL CZTEROKOŁOWY POLARIS SPORTSMAN, 2000 r., 1 tys. km, 500 ccm, 32kM, żółto-zielony, zarejestrowany jako ciągnik, ubezpieczony, elektr. rozruch, automat. skrzynia biegów, blokada mech. różnicowego, hamulce tarczowe, bagażnik przednik plastikowy, wyciągarka elektryczna - 13.900 zł. Wrocław, tel. 0500/11-14-01

FOTO **MOTOCYKL CZTEROKOŁOWY** RAPTOR 125, 2009 r., 125 ccm, 11 KM, nowy, automatyczna skrzynia biegów, bieg wsteczny, nowoczesny wygląd, orurowany, alarm, rozruch za pomocą pilota, hydrauliczny ham. tarczowy, ekonomiczny, starter elektroniczny, serwisowany, na dużych kołach 8-calowych, gwarancja 12 mies. - 2.699 zł, raty, dowóz gratis. Ząbkowice Śląskie, tel. 0692/63-36-28 www.automoto.autogielda.pl majer1@vp.pl KI2502929

FOTO **MOTOCYKL CZTEROKOŁOWY** RAPTOR 150 ATV QUAD, 2009 r., 150 ccm, nowy, homologacja, automatic, bieg wsteczny, oświetlenie, hamulce tarczowe hydrauliczne, opony terenowe, elektroniczny licznik cyfrowy, kierunkowskazy, duże gabaryty, ekonomiczny, gwarancja 12 miesięcy, serwis, dostępne wszystkie części - 4.999 zł raty w 15 minut, dowóz gratis. Ząbkowice Śląskie, tel. 0692/63-36-28 www.automoto.autogielda.pl majer1@vp.pl KI1173869

FOTO **MOTOCYKL CZTEROKOŁOWY** SHINERAY EXTREME 250 QUAD, 2009 r., 250 ccm, nowy, homologacja polska, faktura VAT, karta pojazdu, alufelgi 14", 3 zegary w tym obrotomierz, skrzynia manualna 4-stopn. + wsteczny, prędkościomierz i wskaźnik naładowania akumulatora oraz wszystkie inne kontrolki, chłodzony wodą, 2 sportowe tłumiki - 8.499 zł, raty, dowóz gratis. Ząbkowice Śląskie, tel. 0692/63-36-28 www.automoto.autogielda.pl majer1@vp.pl KI1173899

FOTO **MOTOCYKL CZTEROKOŁOWY** SHINERAY, 2009 r., 250 ccm, homologacja polska, karta pojazdu, alufelgi, chłodnica powietrza z wentylatorem, 4-biegowy, bieg wsteczny, hamulce hydrauliczne tarczowe wentylowane na wszystkie koła, płynna regulacja twardości i wysokości zawieszenia, 2-osobowy, rozruch elektryczny - 6.099 zł gwarancja 12 miesięcy, raty, dowóz gratis. Ząbkowice Śląskie, tel. 0692/63-36-28 www.automoto.autogielda.pl majer1@vp.pl KI0364619

FOTO **MOTOCYKL CZTEROKOŁOWY** SHINERAY STAN XY250, 2009 r., 250 ccm, CZERWONY, CZARNY, NIEBIE, homologacja, karta pojazdu, 2-osobowy, karta pojazdu, silnik Hondy, 23 km, chłodzony cieczą (wentylator, chłodnica, termostat), 4-bieg., bieg wsteczny, elektroniczny zapłon, starter elektryczny, gwarancją 12 miesięcy, dowóz gratis w całej Polsce - 7.599 zł raty w 15 minut, gwarancja 12 miesięcy. Ząbkowice Śląskie, tel. 0692/63-36-28 www.automoto.autogielda.pl majer1@vp.pl KI0364729

MOTOCYKL CZTEROKOŁOWY SUZUKI LTZ 400, 2003 r., 400 ccm, stan bdb, nowe opony, atrakc. wygląd, stopnie aluminiowe, zadbany - 11.900 zł. Sulechów, powiat zielonogórski, tel. 0605/21-46-16 GI0C4W7F

MOTOCYKL CZTEROKOŁOWY SUZUKI, 2008 r., 125 ccm, stan db - 1.300 zł. Piława Dolna, powiat dzierżoniowski, tel. 0602/60-19-47 GG9NPEKL

FOTO MOTOKING.PL MOTOCYKLE-SKUTERY

MOTOCYKL CZTEROKOŁOWY SUZUKI, YAMAHA, HONDA, KINGWAY, INCA, ROYAL, 2010 r., czynne 7 dni w tygodniu, duży wybór i niskie ceny, raty 0-1% na dowód osobisty, prawie 100 pojazdów do wyboru od 999 zł. Strzelin, tel. 0882/99-99-99, 0791/12-34-56, 071/788-43-33 www.dea.autogielda.pl dea@dea.net.pl HI0983270

MOTOCYKL CZTEROKOŁOWY YAMAHA BLASTER, 2005 r., czerwono czarny, nowe opony, stan bdb - 7.000 zł. Głogów, tel. 0608/22-41-97, 076/742-51-25 GI0CLMNN

FOTO **MOTOCYKL CZTEROKOŁOWY** YAMAHA GRYZZLY, 2006 r., 660 ccm, napęd 4x4, 2-osobowy, z pługiem, wyciągarka, dodatkowymi osłonami na wahacze oraz pod silnik (aluminiowe), 2 komplety kół aluminiowych z oponami, zarejestrowany, stan bdb, oryginalny przebieg, po wymianie rolek wariatora - 20.500 zł. Ząbkowice Śląskie, tel. 0692/63-36-28 www.automoto.autogielda.pl majer1@vp.pl KI0530210

FOTO **MOTOCYKL CZTEROKOŁOWYCH** BEM, 2008 r., 200 ccm, niebiesko-żółty, quad, do rejestracji, raty już od 6 zł, zadzwoń lub napisz a do Ciebie oddzwonimy, transport - 4.900 zł, możliwy transport. Trzebnica, tel. 0607/90-90-02, 071/310-23-37 www.moto-cars.autogielda.pl info@moto-cars.com KI0547079

FOTO **MOTOROWER** SKUTER, 2009 r., 50 ccm, czarny, retro, stylizowany na lata 60., 4-suw, udźwig 150 kg, 2-osobowy, automat, prędkość maks. 45 km/h, opony 3,5-10/3,5-10 - 4.400 zł raty, transport. Trzebnica, tel. 0607/90-90-02, 0607/90-90-04 www.moto-cars.autogielda.pl info@moto-cars.com KI2856109

MOTOROWER APRILIA GULLIVER, 1998 r., 50 ccm, zarejestr. - 1.650 zł. Jelenia Góra, tel. 0607/16-23-20 GI0C9NNH

MOTOROWER APRILIA HABANA, 1999 r., 8 tys. km, 50 ccm, 2-suw, chłodzony powietrzem, hamulec tarczowy, automatic, rozruch elektr. i nożny - 4.900 zł. Leszno, tel. 0663/14-23-27 GI97HNNT9

MOTOROWER BAOTIAN BT490T12 SKUTER, 2007 r., 49 ccm, czarny - 1.950 zł. Wrocław, tel. 0507/97-53-98 GI0CXWE4

MOTOROWER BAOTIAN WILGA, 2007 r., 6 tys. km, 50 ccm, bordowo-niebieski, zapłon elektr., automatic, ham. tarczowy, atrakc. wygląd, alufelgi, zadbany, ważne OC, zarejestr., stan bdb - 1.200 zł. Wrocław, tel. 0604/16-35-28 GI0CT43H

MOTOROWER BAOTIAN SKUTER, 2009 r., zarejestr. - 2.200 zł. Mysłakowice, powiat jeleniogórski, tel. 0517/71-19-51, 075/713-11-31 GI0A7AWF

MOTOROWER BENELLI, 2008 r., 50 ccm, nowy, na gwarancji, 2-suw, chłodzony powietrzem, hamulec tarczowy, automatic, dozownik oleju, rozruch elektr., nóżka boczna, schowek pod siedzeniem - 5.990 zł. Leszno, tel. 0663/14-23-27 GI9NKKWR

FOTO **MOTOROWER** BENZER DAKOTA 50, 2008 r., 50 ccm, czerwony, silnik jednocylindrowy 139QMB, zapłon iskrowy, czterosuw, chłodzony powietrzem, moc 3.4 KM przy 7000 obr./min, prędkość maks. 45 km/h, wymiary (dł. x szer. x wys.) 1850x680x1122 mm, masa własna 86 kg - 3.399 zł, raty, akceptujemy karty płatnicze. Oborniki Śląskie, tel. 0607/90-90-02, 0607/90-90-04 www.moto-cars.autogielda.pl info@moto-cars.com KI0546989

FOTO **MOTOROWER** BENZER MINI CHOPPER TEXAS, 2008 r., 50 ccm, czarny - 3.300 zł raty, akceptujemy karty płatnicze, możliwy transport. Oborniki Śląskie, tel. 0607/90-90-02, 0607/90-90-04 www.moto-cars.autogielda.pl info@moto-cars.com KI0547039

FOTO **MOTOROWER** BENZER QUEBEC 50, 2008 r., 50 ccm, czerwony, 2-suwowy, alarm, automatic, chłodz. powietrz., zapłon elektr., raty za 5 zł dziennie, zadzwoń lub napisz SMS-a, oddzwonimy, transport - 4.199 zł raty, transport. Trzebnica, tel. 0607/90-90-02, 0607/90-90-04 www.moto-cars autogielda.pl info@moto-cars.com KI0546979

FOTO **MOTOROWER** BENZER DAYTONA 50, 2008 r., 50 ccm, pojemność silnika 49.5 ccm, typ silnika LK139QMB, 1 cylinder, zapłon iskrowy, czterosuwowy, chłodzony powietrzem, moc 3,4 kW, 8000 obr./min, prędkość maks. 45 km/godz., wym. (dł. x szer. x wys.) 1930x690x102 mm, www.moto-cars.com - 4.999 zł, raty, akceptujemy karty płatnicze, możliwy transport. Trzebnica, tel. 0607/90-90-02, 0607/90-90-04, 071/310-23-37 www.moto-cars.autogielda.pl info@moto-cars.com KI0547009

MOTOROWER BENZER QUEBEC SKUTER, 2008 r., 8 tys. km, 50 ccm, czarny, normalne ślady użytkowania, I właśc. w kraju, ABS, bagażnik, alarm, zapłon elektryczny i pilotem, atrakc. wygląd - 2.000 zł do negocjacji. Wrocław, tel. 0609/34-31-54 GI0FHWT3

MOTOROWER CPI ARAGON CLUB SKUTER, 2008 r., 50 ccm, nowy, na gwarancji, chłodzony powietrzem, automatic, dozownik oleju, rozruch elektr., hamulec tarczowy, schowek pod siedzeniem, nóżka boczna - 5.400 zł. Leszno, tel. 0663/14-23-27 GI9NKKWJ

MOTOROWER DERBI PADDOCK LC SKUTER, 1998 r., 50 ccm, chłodzony cieczą, el. rozrusznik, zarejestr., opłacony, popękane elem. plastikowe - 950 zł. Kamienna Góra, tel. 0665/89-97-62 GI97AN344

FOTO A-TEAM TANIE SKUTERY-QUADY

MOTOROWER DERBI, MALAGUTI, ROMET, QUEST, ZUMICO, SACHS, 2010 r., nowe i używane, skup, sprzedaż, serwis, części, akcesoria, raty, czynne 7 dni w tygodniu, prawie 100 pojazdów do wyboru, www.dea.net.pl od 999 zł. Strzelin, tel. 0696/72-72-72, 0791/12-34-56, 071/788-43-33 www.dea.autogielda.pl dea@dea.net.pl HI0997230

FOTO **MOTOROWER** DOLPHIN SKUTER, 2008 r., 49 ccm, niebieski, nowy 2-osob., automatic, zapłon elektryczny, hamulec tarczowy z przodu, z tyłu bębnowy, dodatkowo kufer - 3.050 zł, raty w 15 minut. Ząbkowice Śląskie, tel. 0692/63-36-28 www.automoto.autogielda.pl majer1@vp.pl KI0637019

MOTOROWER GIANT SPRINT SE SKUTER, 2007 r., 50 ccm, przebieg 1100 km, stan bdb + kask - 1.600 zł. Jutrosin, powiat rawicki, tel. 0782/48-54-06 GI073W7J

MOTOROWER GILERA SMT 50 ENDURO, 2003 r., 2 tys. km, 50 ccm, stan bdb, 6-bieg., rozruch nożny, chłodzony cieczą, hamulce tarczowe, obrotomierz - 7.100 zł. Leszno, tel. 0663/14-23-27 GI9NKKWN

MOTOROWER GILERA RUNNER SP 60, 2005 r., 5 tys. km, 50 ccm, sprow., bez wypadku, eksploatowany od 2007 r., stan techn. idealny, przygotowany do rejestracji - 5.750 zł. Pieńsk, powiat zgorzelecki, tel. 0606/43-36-31 GI97JXLPT

MOTOROWER GILERA STALKER SKUTER, 2008 r., 50 ccm, nowy, na gwarancji, chłodzony powietrzem, automatic, dozownik oleju, rozruch elektr., hamulec tarczowy, schowek na kask pod siedzeniem - 6.800 zł. Leszno, tel. 065/529-41-56 GI9NKKWH

MOTOROWER GILERA RUNNER SKUTER, 2009 r., 50 ccm, najnowszy model, na gwarancji, chłodzony cieczą, dozownik oleju, automatic, rozruch elektr., hamulce tarczowe, schowek na kask pod siedzeniem, ciekłokrystaliczny wyświetlacz - 10.500 zł. Leszno, tel. 065/529-41-56 GI9NKKTL

MOTOROWER HANGLONG SKUTER, 2007 r., 2-osobowy, zarejestr., ważne OC, atrakc. wygląd, zadbany, stan bdb - 2.000 zł. Polanica-Zdrój, powiat kłodzki, tel. 0886/23-20-87, 074/868-41-37 GI943K9FM

MOTOROWER HONDA, 1983 r., 9 tys. km, 51 ccm, czarny, do małych poprawek - 700 zł. Bolków, powiat jaworski, tel. 0604/15-54-31 GI0CXPJH

MOTOROWER HONDA SKUTER, 1997 r., 50 ccm, niebieski, przygotowany do sezonu, stan bdb - 1.800 zł. Lubin, tel. 0601/79-08-55 GI0FPKT3

MOTOROWER HYOSUNG SKUTER, 1995 r., 50 ccm, zielony, prod. koreańskiej, ubezp., zarejestr., ważny przegląd, stan bdb - 1.900 zł. Trzebnica, tel. 0783/95-01-13 GI9M4E7M

MOTOROWER JAWA OGAR, 1986 r., 4 tys. km, 50 ccm, stan db, koła 17" - 600 zł. Bielice, powiat namysłowski, tel. 0600/89-37-47 GI97F7EWA

MOTOROWER KEEWAY HURICANE 50, 2004 r., 6 tys. km, 50 ccm, po remoncie kapitalnym silnika, w komplecie oryginalny kufer i kask, stan bdb - 2.000 zł. Wiązów, tel. 0508/08-90-36

MOTOROWER KEEWAY FLASH SKUTER, 2008 r., 50 ccm, 2-suw, dozownik oleju, rozruch elektr., automatic, hamulec tarczowy, felgi 10", schowek na kask pod siedzeniem, alarm, możl. zdalnego uruchomienia silnika, nóżka boczna, nowy, na gwarancji - 3.500 zł. Leszno, tel. 065/529-41-56 GI9NKKWE

MOTOROWER KEEWAY RY-8 SKUTER, 2008 r., 50 ccm, nowy, na gwarancji, 2-suw, automatic, dozownik oleju, rozruch elektr., hamulec tarczowy, kufer na kask, alarm, możl. zdalnego uruchomienia silnika, nóżka boczna - 4.300 zł. Leszno, tel. 065/529-41-56 GI9NKKW9

MOTOROWER KEEWAY FACT SKUTER, 2009 r., 50 ccm, 2-suw, automatic, dozownik oleju, rozruch elektr., sport. tłumik, elektron. zegary, alarm, możl. zdalnego uruchomienia silnika, nóżka boczna, nowy, na gwarancji - 4.600 zł. Leszno, tel. 065/529-41-56 GI9NKKWA

MOTOROWER KEEWAY HURRICANE SKUTER, 2009 r., 50 ccm, nowy, na gwarancji, 2-suw, rozruch elektr., alarm, dozownik oleju, hamulec tarczowy, kufer, możl. zdalnego uruchomienia silnika, nóżka boczna - 3.500 zł. Leszno, tel. 065/529-41-56 GI9NKKW7

MOTOROWER KEEWAY MATRIX SKUTER, 2009 r., 50 ccm, 2-suw, automatic, hamulec tarczowy, dozownik oleju, alufelgi, możl. zdalnego uruchomienia silnika, elektron. wyświetlacz, kufer na kask, sport. tłumik, nowy, na gwarancji - 4.900 zł. Leszno, tel. 065/529-41-56 GI9NKKWC

MOTOROWER KINGWAY COLIBER, 2008 r., 50 ccm, zarejestr., stan bdb - 1.550 zł. Świdnica, tel. 0693/79-83-52 GI97HCKP3

MOTOROWER KINGWAY CAMARO, 2008 r., 50 ccm, kufer, stan db - 1.950 zł. Świdnica, tel. 0693/79-83-52 GI0C3T4R

MOTOROWER KYMCO SKUTER, 1996 r., 51 ccm, stan bdb - 2.000 zł. Biała, powiat legnicki, tel. 0726/75-44-59 GI0F7TX7

MOTOROWER KYMCO SKUTER, 2004 r., 51 ccm - 1.000 zł. Nowogrodziec, powiat bolesławiecki, tel. 0504/15-32-70 GI0CA3PA

MOTOROWER KYMCO SUPER 8, 2009 r., 50 ccm, 4 KM, chłodzony cieczą, hamulec tarczowy, analogowy licznik, rozruch elektr., na gwarancji - 5.900 zł. Leszno, tel. 0663/14-23-27 GI97CANLF

MOTOROWER KYMCO SUPER 9, 2009 r., 50 ccm, chłodzony cieczą, hamulec tarczowy, obszerny schowek pod siedzeniem, na gwarancji - 6.700 zł. Leszno, tel. 0663/14-23-27 GI97CANMR

MOTOROWER KYMCO SWAN SKUTER, 2009 r., 50 ccm, 2-suw, moc 3.5 KM - 2.990 zł. Leszno, tel. 0663/14-23-27 GI97CANKJ

MOTOROWER KYMCO VITALITY SKUTER, 2009 r., 50 ccm, 2-suw, automatic, rozruch elektr., hamulec tarczowy, koła 12", chłodzony powietrzem, nowy, na gwarancji - 5.200 zł. Leszno, tel. 065/529-41-56 GI9NKKWF

MOTOROWER MAGNUS IBIZZO SKUTER, 2006 r., 2 tys. km, 49 ccm, czerwony, benz., 2-osobowy, szybki, zwinny, alarm + pilot, serwisowany - 2.500 zł. Pęgów, powiat trzebnicki, tel. 0790/38-77-12 GI0CXMFF

MOTOROWER MALAGUTI F10 SKUTER, 1995 r., 50 ccm, zarejestr., stan bdb - 1.000 zł. Kamienna Góra, tel. 075/645-48-42 GI0FPLN7

MOTOROWER MALAGUTI F-12, 1997 r., 50 ccm, bordowy, 2-osobowy, zarejestr., stan bdb - 2.600 zł. Wrocław, tel. 0600/36-52-18 GI04M3J7

MOTOROWER MOTOBI HUZAR II, 2009 r., 1 tys. km, 49 ccm, zielono-czarny, rozruch elektr. i nożny, kufer, kask, blokada na koło, po serwisie, kpl. dokumentacja, stan bdb - 3.400 zł. Wrocław, tel. 0501/98-40-92 GI97LXKPL

FOTO **MOTOROWER** ORZEŁ SKUTER, 2008 r., 49 ccm, niebiesko biały, czterosuw, chłodzony powietrzem, rozruch elektryczny oraz nożny, skrzynia automatyczna, hamulce przedni tarczowy, tylny bębnowy, dodatkowo kufer, gwarancja 12 miesięcy - 3.650 zł raty w 15 minut, dowóz do klienta. Ząbkowice Śląskie, tel. 0692/63-36-28 www.automoto.autogielda.pl majer1@vp.pl KI1613219

MOTOROWER PEUGEOT ELSEY SKUTER, 2000 r., 50 ccm, zarejestr., ubezpieczony - 2.700 zł. Sława, powiat wschowski, tel. 0724/69-85-39 GI0ARAR9

MOTOROWER PEUGEOT SPEEDFIGHT II, 2001 r., 6 tys. km, 50 ccm, chłodzony cieczą, hamulce tarczowe, zarejestr., stan bdb - 3.400 zł. Twardogóra, powiat oleśnicki, tel. 0601/22-40-78 GI0A9EXX

MOTOROWER PEUGEOT SPEEDFIGHT II ORANGE, 2008 r., 50 ccm, nowy, na gwarancji, 2-suw, chłodzony powietrzem, dozownik oleju, automatic, rozruch elektr., schowek na kask pod siedzeniem, hamulec tarczowy - 7.990 zł. Leszno, tel. 0663/14-23-27 GI9NKKWK

MOTOROWER PEUGEOT VIVACITY SKUTER, 2008 r., 50 ccm, czarny, nowy, na gwarancji, automatic, chłodzony powietrzem, dozownik oleju, rozruch elektr., schowek na kask pod siedzeniem, nóżka boczna, gniazdo zapalniczki, hamulec tarczowy - 6.500 zł. Leszno, tel. 0663/14-23-27 GI9NKKWL

MOTOROWER PEUGEOT ELYSTAR SKUTER, 2008 r., 50 ccm, nowy, na gwarancji, chłodzony powietrzem, rozruch elektr., układ zapłonowy CDI, duża szyba przednia, zbiornik paliwa 13.5 l - 9.700 zł. Leszno, tel. 065/529-41-56 GI9NKKTN

MOTOROWER PEUGEOT SPEEDFIGHT II IRON-X, 2008 r., 50 ccm, nowy, na gwarancji, chłodzony cieczą, hamulce tarczowe, rozruch elektr., dozownik oleju, alum. podnóżki, schowek na kask pod siedzeniem - 9.190 zł. Leszno, tel. 065/529-41-56 GI9NKKTM

MOTOROWER PRYMUS SKUTER, 2008 r., 50 ccm, zarejestr. - 1.900 zł. Roztoka, powiat świdnicki, tel. 0663/37-49-30 GI94FFAW3

MOTOROWER PUCH SKUTER, 1983 r., 7 tys. km, 50 ccm, automatic, rozruch na klucz i korbę, sprawny, kolor czerwony, bez prawa rejestr. - 700 zł. Gryfów Śląski, powiat lwówecki, tel. 0600/85-83-77 GI97FK7A4

FOTO **MOTOROWER** QUEST Q7 SKUTER, 2008 r., 50 ccm, 2-osob., nowoczesny, 3.5 kW, piękna linia, zużycie paliwa około 1.8 l/100 km, jazda na dowód osobisty, serwis, www.moto-cars.com - 2.999 zł raty od 5 zł dziennie tylko na dowód os., możl. transport. Trzebnica, tel. 0607/90-90-02, 071/310-23-37 www.moto-cars.autogielda.pl info@moto-cars.com KI0547129

FOTO **MOTOROWER** QUEST Q9 MAXI SKUTER, 2008 r., 50 ccm, 2-osob., nowoczesny, 3 kW, zużycie paliwa ok. 1.8 l/100 km, masywny, serwis, www.moto-cars.com - 3.799 zł raty już od 5 zł, możliwy transport. Trzebnica, tel. 0607/90-90-02, 071/310-23-37 www.moto-cars autogielda.pl info@moto-cars.com KI0547139

MOTOROWER ROMET KOMAR, 50 ccm, zielony, do remontu - 200 zł. Opole, tel. 0503/10-31-15 GI0C3EXY

MOTOROWER ROMET KOMAR, 50 ccm, niebieski, do remontu, brak dokumentacji - 300 zł. Opole, tel. 0503/10-31-15 GI0EH3E4

MOTOROWER ROMET PONY, kpl. dokumentacja, stan bdb - 550 zł. Trzebnica, tel. 071/387-06-52 GI0FHRWY

MOTOROWER ROMET KOMAR, 1980 r., nowe opony, stan db - 280 zł. Kamiennik, powiat nyski, tel. 0783/81-42-62 GI04XHYM

MOTOROWER ROMET KOMAR, 1984 r., 50 ccm, koła 19" - 450 zł. Kruków, powiat świdnicki, tel. 074/858-01-92, 0513/70-94-17 GI97MHRFR

MOTOROWER ROMET OGAR, 1985 r., 50 ccm - 220 zł. Łagiewniki, powiat dzierżoniowski, tel. 0604/72-56-06 GI94FFPXH

MOTOROWER ROMET, 1987 r., koła 19", 2-osobowy, bez prawa rejestr., brak dokumentacji - 360 zł. Kruków, powiat świdnicki, tel. 074/858-01-92, 0513/70-94-17 GI07LP9Y

MOTOROWER ROMET, 1988 r., 3-biegowy, po przeróbkach - 150 zł. Mirsk, powiat lwówecki, tel. 0697/99-96-76 GI0FPEP3

MOTOROWER ROMET, 1988 r., 50 ccm, czerwony, stan bdb, kpl. dokumentacja - 650 zł. Opole, tel. 0608/22-93-38 GI0CTHK

MOTOROWER ROMET OGAR, 1990 r., 50 ccm, silnik Jawy, przebieg 100 km - 1.500 zł. Dzierżoniów, tel. 074/831-92-76, 0507/18-75-02 GI0A9C3P

MOTOROWER ROMET, 1995 r., silnik Jawy, brak dokumentacji - 250 zł. Duża Wólka, powiat polkowicki, tel. 0695/73-30-27 GI0FPH4F

FOTO "MOTOKING" SKUTERY-MOTORY

MOTOROWER ROMET, KINGWAY, INCA, ROYAL ENFIELD, SUZUKI, 2010 r., skup, sprzedaż, serwis, części, akcesoria, raty, czynne 7 dni w tygodniu, prawie 100 poj. do wyboru, www.dea.net.pl od 999 zł. Strzelin, tel. 0696/72-72-72, 0791/12-34-56, 071/788-43-33 www.dea.autogielda.pl dea@dea.net.pl HI0983290

MOTOROWER SANYA SKUTER, 2007 r., 4 tys. km, 50 ccm, pomarańczowy, 2-osobowy, zarejestr. - 1.900 zł lub zam. na stary motocykl. Opole, tel. 0503/10-31-15 GI0C3EXM

MOTOROWER SANYANG SKUTER, 1996 r., zarejestr., techn. sprawny - 1.600 zł. Nysa, tel. 0601/15-06-41 GI0FPMAJ

MOTOROWER SIMSON, 4-biegowy, brak dokumentów - 1.100 zł. Lubsko, powiat żarski, tel. 0691/71-73-25 GI0FPKKF

MOTOROWER SIMSON SKUTER, 4-biegowy - 1.200 zł. Lubsko, powiat żarski, tel. 0691/71-73-25 GI0FPKKL

MOTOROWER SIMSON, 1957 r., do remontu, kpl. dokumentacja - 500 zł. Kobierzyce, powiat wrocławski, tel. 0608/24-75-83 GI07FEM4

MOTOROWER SIMSON, 1962 r., oryg., stan bdb - 2.000 zł. Dzierżoniów, tel. 074/831-92-76, 0507/18-75-02 GI0C3HY4

MOTOROWER SIMSON S 51, 1984 r., 10 tys. km, 49 ccm, zielony, 4-biegowy, nowe opony, owiewka, zamknięcie kierownicy, 2 lusterka, zarejestr. bezterminowo, stan bdb, pełne wyposażenie elektr. - 1.900 zł. Gryfów Śląski, powiat lwówecki, tel. 0604/23-03-16 GI97CFC7M

MOTOROWER SIMSON S 51, 1989 r., 50 ccm, żółty, nowy silnik - 3.000 zł. Dobrzeń Wielki, powiat opolski, tel. 0725/00-36-84 GI0FEFEX

FOTO **MOTOROWER SIMSON** SR 50 SKUTER, 1991 r., 49 ccm, czerwony, 3 KM, 2-osob., 2-suwowy, chłodz. powietrz., sprana instalacja 12V, nowy gaźnik i akumulator, 4 biegowy, na chodzie w ciągłej eksploatacji, posiadam dokumenty,-brak OC + dużo części - 690 zł. Winnica, powiat legnicki, tel. 0782/36-98-51 po godz. 15 II0FMF3Y

MOTOROWER SIMSON S-51 SKUTER, 1993 r., 50 ccm, bordowy, 4-biegowy, do regulacji, ważne przegląd i OC - 1.500 zł lub zam. na stary motocykl. Opole, tel. 0503/10-31-15 GI0C3F34

MOTOROWER SIMSON SKUTER, 1996 r., 8 tys. km, 50 ccm, bordowy, stan bdb - 1.200 zł. Prudnik, tel. 077/437-68-62, 0514/21-20-90 GI0FPEXY

MOTOROWER SIMSON S 53, 1997 r., 50 ccm, srebrny met., nowy model, 4-biegowy, elektron. zapłon, kierunkowskazy, oryg. półka i owiewka, duże koła, kupiony w salonie, I właśc., ważne przegląd i OC, stan bdb - 3.500 zł. Wrocław, tel. 0693/64-30-56 GI0F7WLE

FOTO **MOTOROWER** STREET 50 GB MOTORS, 2008 r., 50 ccm, 4-suwowy, nie wymaga prawa jazdy, raty już od 6 zł dziennie, zadzwoń lub napisz SMS - a do Ciebie oddzwonimy - 3.999 zł raty tylko na dowód osobisty, możliwy transport. Trzebnica, tel. 0607/90-90-02, 071/310-23-37 www.moto-cars autogielda.pl info@moto-cars.com KI0547019

MOTOROWER SUZUKI SKUTER, 1988 r., 50 ccm + kask - 1.300 zł + opłaty. Namysłów, tel. 0604/89-48-13 GI0FPCXT

MOTOROWER VESPA PIAGGIO ET-2 SKUTER, 2002 r., 12 tys. km, 50 ccm, 4 KM, 2-suw, hamulec tarczowy, rozruch elektr. i nożny, oryg. tłumik, schowek pod siedzeniem - 5.500 zł. Leszno, tel. 0663/14-23-27 GI97HNP9N

MOTOROWER YAMAHA MBK, 1997 r., 50 ccm, czarny, sprow. z Niemiec, do opłacenia - 1.800 zł lub zam. na stary motocykl. Opole, tel. 0503/10-31-15 GI0C3EYL

MOTOROWER YAMAHA TZR 50, 2006 r., 9 tys. km, 50 ccm, 2-suw, chłodzony cieczą, 6-biegowy, hamulce tarczowe - 7.600 zł. Leszno, tel. 0663/14-23-27 GI97HNNPT

MOTOROWER YAMAHA AEROX-RACE REPLICA SKUTER, 2008 r., 50 ccm, nowy, na gwarancji, chłodzony cieczą, automatic, hamulce tarczowe, opony 12", schowek na kask pod siedzeniem, zbiornik paliwa 7 l, sportowe zegary - 8.900 zł. Leszno, tel. 065/529-41-56 GI9NKKTP

MOTOROWER YAMAHA TZR, 2008 r., 50 ccm, nowy, na gwarancji, chłodzony cieczą, 2-suw, 6-stopniowa skrzynia bieg., rozruch elektr., hamulce tarczowe, po odblokowaniu moc 10 KM - 13.900 zł. Leszno, tel. 065/529-41-56 GI9NKKTR

MOTOROWER YAMASAKI, 2009 r., 50 ccm, czarny, 4-biegowy, 4-suw, rozrusznik, alufelgi, stan bdb, cena nowego 4.000 zł - 2.900 zł. Drągowina, tel. 0668/39-60-03 GI0FK3A3

FOTO **MOTOROWER** YUKIMOTO SHOTGUN SKUTER, 2007 r., 50 ccm, bordowy, uniwersalny, wygodny w prowadzeniu, raty już od 5 zł dziennie, zadzwoń lub napisz SMS-a, oddzwonimy, www.moto-cars.com - 3.400 zł raty tylko na dowód osobisty, możliwy transport. Trzebnica, tel. 0607/90-90-02, 071/310-23-37 www.moto-cars.autogielda.pl info@moto-cars.com KI0547109

FOTO **MOTOROWER** YUKIMOTO DRAGON SKUTER, 2008 r., 50 ccm, niebieski, dł. x szer. x wys. 1955x700x1060 mm, masa 106 kg, silnik 4-suw, chłodz. powietrzem, moc 2.5 kW przy 7500 obr./min, V maks. 47 km/h, hamulce: z przodu tarczowy, z tyłu bębnowy, rozmiar kół: przednie 120/70R13, tylne 120/70R13 - 3.399 zł raty, możliwy transport. Oborniki Śląskie, tel. 0607/90-90-02, 0607/90-90-04 www.moto-cars.autogielda.pl info@moto-cars.com KI0547029

MOTOROWER ZENN SKUTER, 2008 r., 50 ccm, czerwony, 2-osobowy, eksploatowany przez kobietę, nowe opony, blokada, hamulce tarczowe, stan bdb - 1.700 zł. Kamienica, powiat nyski, tel. 0782/62-35-08 GI97CF94L

MOTOROWERY KOMAR, Romet, motorynki, różne modele, w różnym stanie - od 200-500 zł., powiat jarociński, tel. 0695/42-89-58

FOTO **MOTOROWERY** MAZ Rapidly, 2009 r., 50 ccm, niebieski, Nowoczesny wygląd, 2 osobowy, 4-suwowy, 12-calowe koła z felgami aluminiowymi, podwójne amortyzatory, światła soczewkowe, kierunkowskazy w lusterkach, tłumik sportowy, palony i gaszony z pilota, alarm, kluczyk (scyzoryk), raty w 15 minut, dowóz gratis - 3.299 zł raty, dowóz gratis. Ząbkowice Śląskie, tel. 0692/63-36-28 www.automoto.autogielda.pl majer1@vp.pl KI0476520

MOTORYNKA MOTOBI, 1997 r., 50 ccm, techn. sprawna, kpl. dokumentacja - 570 zł. Bolesławiec, tel. 0602/23-29-81 GG94WMWEF

MOTORYNKA ROMET, 1983 r., bez prawa rejestr. - 300 zł. Namysłów, tel. 0604/89-48-13 GI0FEERC

MZ 150 TS, 1983 r., 10 tys. km, 150 ccm, oryg. lakier i opony, I właśc., stan bdb - 2.000 zł. Rawicz, tel. 0602/83-61-26 GI94HF7JX

MZ 150 TS, 1983 r., 150 ccm, benzyna, czarny, z dokumentami, do uruchomienia - 700 zł., powiat jarociński, tel. 0695/42-89-58

MZ 250 TS, 1975 r., 250 ccm, 2-suwowy, czerwono-srebrny, po rem. kapit. silnika, lakier do małych poprawek, nowe opony, ładny wygląd, ważny przegląd, nowy tłumik, instalacja, akumulator - 1.100 zł do negocjacji. Świebodzice, powiat świdnicki, tel. 0721/31-89-79 GI0C7PP9

OPONA MOTOCYKLOWA, 130/70 R18 - 40 zł. Imbramowice, powiat świdnicki, tel. 0667/03-38-11 GI0FPKLA

OPONY MOTOCYKLOWE, z alufelgami, tylne 130/90/10, przednie 120/90/10, z tarczą, do Yamahy, Hondy, stan bdb - 180 zł/kpl. Wieruszów, tel. 0697/35-61-23 GI9444C3J

PEUGEOT SV 125 SKUTER, 1993 r., 18 tys. km, 125 ccm, kolor „kameleon", sprow. z Francji, eksploatowany przez policję, dozownik oleju, nowy akumulator i opona, rozrusznik elektr., stan techn. bdb, po lakierowaniu - 2.000 zł lub zamienię na crossa lub samochód. Wrocław, tel. 0889/02-10-21 GI0C3WK3

PIAGGIO, 1998 r., 125 ccm, niebieski metalik, sprowadzony, duży skuter, sakwy boczne, szyba przednia, stan bdb - 3.500 zł. Wrocław, tel. 0783/02-57-41 GI0FPHLY

PIAGGIO 125 VESPA, 1997 r., 10 tys. km, 125 ccm - 2.000 zł + opłaty. Ścinawa, powiat lubiński, tel. 0668/31-43-44 GI9YLJKH

PIAGGIO 125 X9 SKUTER, 2001 r., 35 tys. km, 125 ccm, stan bdb, automatic, rozruch elektr., hamulce tarczowe, schowek na kask, komputer - 7.500 zł. Leszno, tel. 065/529-41-56 GG9R7JYE

PIAGGIO 180 X9 SKUTER, 2001 r., 180 ccm, stan bdb, hamulce tarczowe, rozruch elektr., komputer, schowek na kask pod siedzeniem, wysoka szyba, kufer - 8.200 zł. Leszno, tel. 065/529-41-56 GG9R7JYC

PIONIER 150 CHOPPER, 2005 r., 150 ccm, zarejestr. - 4.900 zł. Mojesz, powiat lwówecki, tel. 075/789-29-04, 0661/93-59-28 GG9R7JYA

FOTO PŁUGI ATV, 2009 r., do motocykli czterokołowych 110, 125, 150, 200, 250, 300, 400 ccm, nowe, nieużywane - 600-1.200 zł, możliwe raty, www.quadcenter.otomoto.pl Ząbkowice Śląskie, tel. 0692/63-36-28 www.automoto.autogielda.pl majer1@vp.pl KI0364669

FOTO "MOTOKING" SKUTERY-QUADY-BUGGY

SKUTERY KINGWAY, ROMET, QUEST, ZUMICO, GB, DERBI, 2010 r., 49 ccm, skup, sprzedaż, serwis, części, akcesoria, raty, czynne 7 dni w tygodniu, prawie 100 pojazdów do wyboru, www.dea.net.pl od 999 zł. Strzelin, ul. Ząbkowicka 66, tel. 0791/12-34-56, 0696/72-72-72, 071/788-43-33 www.dea.autogielda.pl dea@dea.net.pl HI0580620

SUZUKI 125 INTRUDER, 2003 r., 125 ccm, 4-suwowy, granatowy, moc 14 KM, chopper, 2-cylindrowy, rozruch elektr., podwójny ukł. wydechowy, hamulec tarczowy, dużo elem. chromowanych, zarejestr. - 8.900 zł. Leszno, tel. 065/529-41-56 GI9NKKTW

SUZUKI 650 BURGMAN, 2004 r., 7 tys. km, 650 ccm, największy skuter świata, pełny automatic, uszkodzone owiewki przednie, sprow z Kalifornii, uszkodzony w czasie testu, prawie nowy - 9.900 zł. Wrocław, tel. 0660/73-27-45 GI97J39PH

SUZUKI 700 MADURA, 1985 r., 700 ccm, stan idealny - 5.500 zł. Wałbrzych, tel. 0663/20-62-08 GI07LYWW

SUZUKI AN 650 BURGMAN EXECUTIVE, 2006 r., 37 tys. km, 650 ccm, moc 55 KM, 2-cylindrowy, chłodzony cieczą, 5-biegowy, tryb Power podwyższający obroty silnika, alarm, immob., ABS, elektron. zegary, nóżka boczna i centralna - 21.000 zł. Leszno, tel. 0663/14-23-27 GI97HNNYP

SUZUKI GSR 600, 2006 r., 5 tys. km, 600 ccm, niebiesko-srebrny, stan idealny - 14.900 zł. Lubin, tel. 0883/99-83-99 GI94PELMH

SUZUKI GSX, 1990 r., 400 ccm, czarny, stan bdb, zarejestr. - 2.000 zł. Chojnów, powiat legnicki, tel. 0885/60-34-28 GI0FJKYE

SUZUKI GSX, 2001 r., 40 tys. km, 750 ccm, grafitowy, sprow. z Niemiec, zarejestr., gotowy do sezonu, podgrzewane manetki - 9.500 zł. Bolesławiec, tel. 0514/30-35-37 GI0FJXFL

SUZUKI GSX 1100F, 1990 r., 92 tys. km, 1100 ccm, benzyna, sportowo-turystyczny, moc 127 KM, bez wypadku, garażowany, kupiony w kraju, centr. amortyzator, ham. tarczowe, kierunkowskazy, owiewka, elektrycznie regulowana szyba, nowe opony, kpl. kufrów marki Krauser, nie wymaga wkładu finansowego - 5.800 zł. Oława, tel. 0514/24-00-05, 0784/63-83-07 przemewa@o2.pl II0FMCR4

SUZUKI GSX 500, 1991 r., 500 ccm, czerwony, sprow. z Niemiec - 2.700 zł. Ścinawa, powiat lubiński, tel. 0668/31-43-44 GI97NEMXT

SUZUKI GSX 750R K3, 2003 r., 12 tys. km, 750 ccm niebieski met., zarejestr. w kraju, I właśc., po wymianie łańcucha z zębatkami, nowy akumulator - 12.200 zł. Twardogóra, powiat oleśnicki, tel. 0609/42-51-98 GI0FPLWW

SUZUKI GSX 750R, 2008 r., 7 tys. km, 750 ccm, niebiesko-biały, sprowadzony, bez wypadku - 26.500 zł. Wrocław, tel. 0510/06-11-65, 0798/79-60-54 www.nkk.autogielda.pl andrex51@wp.pl KI0763450

SUZUKI RG 80 GAMMA, 1992 r., 80 ccm, zielono-pomarańczowy, stan bdb, 2-suw, 5-bieg., kpl. dokumentacja - 1.600 zł. Grodków, powiat brzeski, tel. 0662/28-63-38 GI0F7P39

SUZUKI RMZ 450 CROSS, 2007 r., po rem. silnika, opony 80% - 12.600 zł. Jelcz-Laskowice, powiat oławski, tel. 0693/41-12-67 GI0EWHWM

SUZUKI V 800 MARAUDER, 1997 r., 21 tys. km, 800 ccm, zielono-czarny, dużo chromowanych dodatków, sakwy, po wymianie olejów i płynów, zarejestr., stan bdb - 13.500 zł. Wałbrzych, tel. 0601/47-24-69 GI97NMCHX

SYM 125, 2005 r., stan idealny - 4.000 zł. Oleśnica, tel. 0888/98-78-78 GI0FPLC9

WSK 125, 1963 r. - 650 zł. Imbramowice, powiat świdnicki, tel. 0667/03-38-11 GI0FJXFK

WSK 125, 1971 r., 125 ccm, bordowy, do remontu, kompletny - 490 zł. Opole, tel. 0503/10-31-15 GI0C3F3C

WSK 125, 1980 r., 125 ccm, benzyna, czarny, kompletny, bez dokumentów - 400 zł., powiat jarociński, tel. 0695/42-89-58

WSK 125, 1982 r., 125 ccm, czarny, 1-ramowy, stan db - 700 zł. Namysłów, tel. 0604/89-48-13 GI0A9CXR

WSK KOBUZ, 1981 r., 175 ccm, sprawny, zadbany, z dokumentami - 800 zł., powiat jarociński, tel. 0695/42-89-58

FOTO WYCIĄGARKA DO MOTOCYKLI CZTEROKOŁOWYCH, nowa, 12 V, uciąg 1.000 kg, z pilotem i hakiem, linka - 280 zł. Ząbkowice Śląskie, tel. 0692/63-36-28 www.automoto.autogielda.pl majer1@vp.pl KI0364829

YAMAHA AEROX, 1998 r., stan db - 3.300 zł. Wrocław, tel. 0724/72-15-23 S40014990

YAMAHA 125 VIRAGO, 1998 r., 11 tys. km, 125 ccm, czarny, stan idealny - 7.200 zł. Dzierżoniów, tel. 074/831-92-76, 0507/18-75-02 GI94449PA

FOTO **YAMAHA 125** X-MAX SKUTER, 2006 r., 15 tys. km, 125 ccm, 2-suwowy, srebrny, w bdb stanie, gotowy do jazdy, po przeglądzie, ubezpieczony, 3 oryginalne kluczyki, zarejestrowany w Polsce - 7.500 zł do małych negocjacji. Kurów, powiat wieluński, tel. 0663/56-95-55, 0667/96-12-62 II0F7XH4

YAMAHA 125, 2007 r., 1 tys. km, 125 ccm, sportowo-turystyczny, stan bdb, rozruch elektr., bagażnik - 6.500 zł. Leszno, tel. 0663/14-23-27 GG9R7JTW

YAMAHA 150 MAJESTY SKUTER, 2001 r., 27 tys. km, 150 ccm, moc 15 KM, stan bdb, automatic, rozruch elektr., chłodzony cieczą, hamulec tarczowy, schowek na kask pod siedzeniem, bagażnik - 4.990 zł. Leszno, tel. 065/529-41-56 GI9NKKTY

YAMAHA 250, 1989 r., 250 ccm, brak tłoków, bez prawa rejestr. - 750 zł. Leśna, powiat lubański, tel. 075/721-16-32, 0887/71-87-28 GG9RWCAC

YAMAHA 250 MAJESTY, 1999 r., 40 tys. km, 250 ccm, granatowy metalik, stan bdb, nowy akumulator, przygotowany do sezonu, atrakc. wygląd, zarejestr., ubezpieczony - 4.300 zł. Kłodzko, tel. 0601/77-49-50 GI0F3FR7

YAMAHA 750 GR 1, 1986 r., 65 tys. km, 741 ccm, wiśniowy, do naprawy zawory i łańcuch rozrządu, stan db - 1.900 zł + opłaty. Polanica-Zdrój, powiat kłodzki, tel. 0887/10-47-01, 0887/06-35-31 GG94LMEXF

YAMAHA 750 VIRAGO, 1995 r., 40 tys. km, 750 ccm, bordowy met., b. mało używany, właśc. od 5 lat, oryg. lakier, stan bdb - 10.200 zł. Rudna, powiat lubiński, tel. 0603/64-64-32 GI0FK4FN

YAMAHA DT 110 II CROSS, 1996 r., 110 ccm, czarny, stan bdb, podwyższony, sport. ukł. wydechowy, po wymianie cylindra na 110 ccm, sprowadzony - 2.890 zł lub zam. na quada, motocykl lub inne propozycje. Tel. 0666/39-52-22 GI979YRF3

YAMAHA DT 80, 1992 r., 80 ccm, niebieski, chłodzony cieczą, nowy wał, cylinder, tłok, zarejestr., do uruchomienia - 1.600 zł. Wrocław, tel. 0886/72-72-64 GI0FPKYM

YAMAHA FZR 1000 EXUP, 1991 r., 37 tys. km, 1000 ccm, srebrno-czarny, techn. sprawny, atrakc. wygląd, sprow., zarejestr. - 5.500 zł. Żary, tel. 0601/69-15-69 GI0FEKCX

YAMAHA FZR 1000, 1991 r., 34 tys. km, srebrno-czarny, ścigacz, sprow. ze Szwajcarii, zarejestr., stan bdb - 5.700 zł. Żary, tel. 0697/84-67-39 GI04M4FK

YAMAHA R 1000, 2007 r., 1000 ccm, czarny, sportowy, stan bdb, oryg. przebieg, 400 KM, sprow. z USA, opłacony - 26.500 zł do negocjacji. Legnica, tel. 0601/79-18-30 GI0F39FK

YAMAHA RS 100, 1990 r., 44 tys. km, 100 ccm, 5-bieg., bez prawa rejestr. - 1.000 zł. Leśna, powiat lubański, tel. 075/721-16-32, 0887/71-87-28 GI94CWMJF

FOTO **YAMAHA TT 600S** ENDURO, 1995 r., 18 tys. km, 595 ccm, 4-suwowy, biały, moc 40 KM, garażowany, centr. amortyzator, ham. tarczowe, kierunkowskazy, zawieszenie Ohlnsa, nowa tarcza hamulcowa i klocki z przodu EBC, nowa tylna opona enduro, nieeksploatowany w ciężkim terenie, zarejestrowany, ubezpieczony, ważny przegląd - 5.000 zł do negocjacji. Polkowice, tel. 0792/00-94-87 po godz. 16 II0F7YRN

YAMAHA VS 650 DRAG STAR, 1999 r., 650 ccm, perłowobiały, stan bdb, owiewka, bogate wyposaż. - 16.400 zł. Lubin, tel. 0607/90-14-76, 0609/50-73-10 GI0FPL7E

YAMAHA XT 350 CROSS ENDURO, 1994 r., granatowy met., stan bdb, do rejestracji - 3.500 zł. Głuchołazy, powiat nyski, tel. 077/439-15-14, 0661/11-32-41 GI0CC373

YAMAHA XT 600 CROSS ENDURO, 1995 r., 600 ccm, niebieski, sprow. z Włoch, zapłon w stacyjce, stan bdb - 2.800 zł. Głuchołazy, powiat nyski, tel. 077/439-15-14, 0661/11-32-41 GG9RWC9C

FOTO **YAMAHA XV 250** VIRAGO, 1991 r., 20 tys. km, 250 ccm, perłowoczarny, chopper, bez wypadku, garaż., I właśc., sprowadz. zarejestrowany, kierunkowskazy, dużo dodatków, sakwy, superstan, piękne brzmienie, oryginalny przebieg, książka serwisowa, opony w bdb stanie, bez wkładu własnego, tylko jeździć - 6.400 zł do negocjacji. Olesno, tel. 0603/78-85-31 kampro@wp.pl II0F3HYH

YAMAHA XVS 650 CHOPPER, 2005 r., 2 tys. km, 650 ccm, srebrny, 25 kW, zarejestr. w kraju od 09.2008 r., bez wypadku, oryg., stan idealny - 21.000 zł. Wrocław, tel. 0602/62-00-89 GI0CT3FN

YAMAHA YP 250, 1998 r., 250 ccm, bordowy met., zarejestr. - 2.850 zł. Legnica, tel. 0669/99-74-85 GI0C7TR9

YAMAHA YZ 125 CROSS, 2004 r., 125 ccm, nowe opony i klocki, stan bdb - 6.000 zł. Kamienna Góra, tel. 0660/46-73-64 GI0CXNLW

CIĄGNIKI
MASZYNY ROLNICZE

FOTO **AGREGAT PODORYWKOWO-ŚCIERNISKOWY**. bierny, zabezp. przed kamieniami, szer. robocza 3 m, nowy wał strunowy, 9 „gęsich łap" (4+5) w dwóch rzędach, 4 rozgarniacze. prod. niemieckiej, stan techn. bdb - 5.200 zł. Gubin, tel. 0602/57-93-45 II0FMAEE

AGREGAT PODORYWKOWO-ŚCIERNISKOWY RABEWERK, szer. robocza 2.25 m, 11 łap, zabezpieczenia śrubowe, koła podporowe, stan bdb - 2.700 zł. Nowogrodziec, powiat bolesławiecki, tel. 0601/15-39-86, Niemcy, 0049/16-21-72-43-84 II0FM9XT

AGREGAT PODORYWKOWY FRICKE, szer. 2.5 m, 11-łapowy, wał doprawiający, zabezpieczenia przed kamieniami, stan bdb - 3.900 zł. Gryfów Śląski, powiat lwówecki, tel. 0721/85-45-09 GI0A9CH3

AGREGAT PODORYWKOWY, szer. robocza 3 m, zabezp. sprężynowe, talerze, wał + siewnik - 13.800 zł. Jawor, tel. 0695/63-99-17 GI0AM7NM

AGREGAT PODORYWKOWY GRUBER, szer. robocza 2 m, 9 łap, koła podporowe, zabezp. przed kamieniami - 2.500 zł. Lubań, tel. 0507/71-74-93 GI0C4WF9

AGREGAT PODORYWKOWY, 11 łap, szer. robocza 2.5 m, koła podporowe, zabezp. przed kamieniami, stan bdb - 2.800 zł. Lwówek Śląski, tel. 0721/64-41-03 GI049ENW

FOTO **AGREGAT PODORYWKOWY** FROST, szer. robocza 2.2 m, z tyłu wał talerzowy docinający, 11 łap, stan bdb - 3.550 zł. Nowogrodziec, powiat bolesławiecki, tel. 0601/15-39-86, 0049/16-21-72-43-84 II0FM9PT

AGREGAT PODORYWKOWY GRUBER, szer. robocza 3 m, 1996 r., wał - 5.300 zł. Ząbkowice Śląskie, tel. 0784/79-01-04 GI0FPKNJ

AGREGAT ŚCIERNISKOWY GRUBER, zabezp. przed kamieniami, szer. opony 2.90 m - 8.000 zł. Biała, powiat prudnicki, tel. 0608/22-28-38 GI94MWJWH

AGREGAT ŚCIERNISKOWY, szer. robocza 2 m, 9 łap - 2.500 zł. Bolesławiec, powiat wieruszowski, tel. 0607/96-37-12, 062/783-61-57 GI97ENTYF

AGREGAT ŚCIERNISKOWY, szer. robocza 220 cm, 9 łap - 2.600 zł. Bolesławiec, powiat wieruszowski, tel. 0607/96-37-12, 062/783-61-57 GI0C4LLE

AGREGAT ŚCIERNISKOWY FROST, szer. robocza 2,65 m, 13 łap, włóka równająca, walec, oświetlenie drogowe, stan techn. bdb - 6.000 zł. Jarocin, tel. 0505/66-72-16, 062/749-38-78 GI0A7YEA

AGREGAT ŚCIERNISKOWY FORTSCHRITT, szer. robocza 2.20 m, 9 łap, koła podporowe, wał strunowy, stan techn. bdb - 4.700 zł. Jarocin, tel. 0504/34-39-71, 0505/66-72-16 GI97PM3CA

AGREGAT ŚCIERNISKOWY, szer. robocza 3-4 m, gęsie stopki, wał doprawiający, stan db - 4.700 zł. Kłodzko, tel. 0782/19-70-22 GI97LWFR4

AGREGAT ŚCIERNISKOWY, zabezp. sprężynowe, szer. 3 m. gęsie stopki, talerze, wał doprawiający - 6.300 zł. Kłodzko, tel. 0782/19-70-22 GI07M493

AGREGAT ŚCIERNISKOWY GRUBER, szer. robocza 1.90 m, 9 łap, do ciągnika o mocy od 30 do 60 KM, stan db - 1.200 zł, możl. transp. Oleśnica, tel. 071/398-87-34, 0665/60-02-07 GI0FPECY

AGREGAT UPRAWOWO-SIEWNY RABE, szer. robocza 3 m - 13.500 zł. Biała, powiat prudnicki, tel. 0694/12-28-79 GG9C74LN

AGREGAT UPRAWOWO-SIEWNY RAU ACCORD, szer. robocza 3 m, komputer, instrukcja obsługi, wsiew każdego ziarna, przekaźnik mocy, stan bdb - 10.800 zł. Bolesławiec, tel. 0502/91-40-00 GI0AT4L4

AGREGAT UPRAWOWO-SIEWNY AMAZONE AD 301 SPECIAL, pełny wał, nadbudowa, aktywny, szer. robocza 3 m, duża skrzynia zasypowa, technologiczne ścieżki, hydraul. znaczniki, podest, stan bdb - 21.000 zł. Głogów, tel. 0608/22-41-97, 076/742-51-25 GI0CLNAP

AGREGAT UPRAWOWO-SIEWNY, hydropak, pełny wał + siewnik Amazone D-7, szer. robocza 3 m, stan bdb - 12.500 zł. Głuchołazy, powiat nyski, tel. 077/439-88-42, 0661/42-61-11 GI0C9YPK

AGREGAT UPRAWOWO-SIEWNY RAU, z 1998 r., aktywny, szer. robocza 3 m, hydropak, stan bdb - 9.200 zł. Gostyń, tel. 0609/06-43-36, 065/571-98-51 GI97CYJN7

AGREGAT UPRAWOWO-SIEWNY AMAZONE, szer. robocza 3 m, brona wahadłowa Amazone REV 30, siewnik Amazone D7 Super S 30, ścieżka techn. hydraul., znaczniki hydraul., zagarniacz - 15.500 zł. Jarocin, tel. 062/749-38-78, 0505/66-72-16 GI97FTHN9

AGREGAT UPRAWOWO-SIEWNY AMAZONE, szer. robocza 2,5 m, brona wahadłowa REV 25, pełny wał ugniatający, siewnik Amazone D8 Special 25, 19 redlic, hydraul. znaczniki i ścieżka technologiczna, zagarniacz, wałek przekaźnika, stan techn. bdb - 15.500 zł. Jarocin, tel. 0505/66-72-16 GI9XRRML

AGREGAT UPRAWOWO-SIEWNY AMAZONE, szer. robocza 3 m, brona wahadłowa z hydropakiem Amazone REV 30, siewnik Amazone D8 Special, 25 redlic, hydraul. znaczniki i ścieżka, wysiew drobnych nasion, wałek przekaźnika, stan techn. bdb, jak nowy - 19.500 zł. Jarocin, tel. 0504/34-39-71, 0505/66-72-16 GI97PM3EW

AGREGAT UPRAWOWO-SIEWNY AMAZONE SUPER D8, z 2000 r., szer. robocza 4 m, brona wirnikowa, pełny wał kolczasty, hydraul. docisk redlic, hydraul. znaczniki i ścieżki, zagarniacze. techn. sprawny, stan idealny - 30.000 zł Kępno, tel. 0502/38-52-48, 0668/47-55-02 GI94EENTF

AGREGAT UPRAWOWO-SIEWNY LELY, szer. robocza 3 m - 4.500 zł. Kluczbork, tel. 0605/69-35-01 GI97L9NRJ

AGREGAT UPRAWOWO-SIEWNY AMAZONE, szer. robocza 4 m, brona uprawowa, wał gumowy, stan bdb - 7.500 zł. Kłodzko, tel. 0782/19-70-22 GI97LE9CF

AGREGAT UPRAWOWO-SIEWNY LEMKEN SOLITAIR9, szer. robocza 6 m, z 1998 r., stan db - 66.000 zł. Kłodzko, tel. 0782/19-70-22 GI0A9LHM

AGREGAT UPRAWOWO-SIEWNY POETTINGER TERRASEM 6000, 2002 r., szer. robocza 6 m, stan bdb - 74 000 zł. Kłodzko, tel. 0782/19-70-22 GI0AT4JK

AGREGAT UPRAWOWO-SIEWNY RABEWERK TURBO-DRIEL, rok prod. 1991 r., szer. robocza 4 m, pneumatyczny, bierny, pełny wał kolczasty, sterownik elektroniczny z ciągnika, b. zadbany - 21.000 zł. Krotoszyn, tel. 0500/20-30-98 GI94HF3XR

AGREGAT UPRAWOWO-SIEWNY, bierny, szer. robocza 3 m + siewnik zbożowy Hassia DK-300, stan bdb - 15.000 zł Mysłowice, powiat lwówecki, tel. 0728/85-67-60 GG9R4WLY

FOTO **AGREGAT UPRAWOWO-SIEWNY**, szer. robocza 3.0 m, aktywny - 4.100 zł. Nowogrodziec, powiat bolesławiecki, tel. 0601/15-39-86, Niemcy, 0049/16-21-72-43-84 II0EHCJE

AGREGAT UPRAWOWO-SIEWNY LELY, szer. robocza 2.2 m, produkcji niemieckiej, brona wirowa, wał rurowy, nadbudowany siewnik Nodet, szerokość 2.20 m, grabki - 3.900 zł. Nowogrodziec, powiat bolesławiecki, tel. 0601/15-39-86, Niemcy, 0049/16-21-72-43-84 II0FM9RF

AGREGAT UPRAWOWO-SIEWNY, szer. robocza 3 m - 3.500 zł. Nysa, tel. 0781/14-85-25 GI0FPJFW

FOTO **AGREGAT UPRAWOWO-SIEWNY**, aktywny, z siewnikiem pneumatycznym 3-metrowym Accord, ścieżki elektryczne, czujnik ilości ziarna, znaczniki hydrauliczne - 24.500 zł. Oława, tel. 0509/80-65-85 II0CRXYJ

AGREGAT UPRAWOWO-SIEWNY ACCORD, z 1997 r., szer. robocza 4 m. komputerowe zamykanie ścieżek, znaczniki hydrauliczne. kolor czerwony, brona aktywna, siewnik pneumat., hydropak - 4.600 EUR. Środa Śląska, tel. 0600/37-55-63 GI0AR473

AGREGAT UPRAWOWO-SIEWNY ACCORD, szer. 3 m, lejki - 27 000 zł. Środa Śląska, tel. 0600/37-55-63 GI0FPLKA

AGREGAT UPRAWOWO-SIEWNY RAPID XXL, szer. robocza 3 m, z 2006 r. - 82.000 zł. Ząbkowice Śląskie, tel. 0668/03-45-60 GI97MAMTL

AGREGAT UPRAWOWY CYKLOTILLER, szer. robocza 3 m, pełny wał kolczasty, elem. robocze, stan bdb - 7.500 zł. Tel. 0500/20-30-98 GI943X73F

AGREGAT UPRAWOWY EUROPACK 6000, Amazone, Kompaktor, szer. 6m, kombinacja wałków strunowych i zębów, ciągany, hydraul. opuszczany i rozkładany - 10.800 zł. Bolesławiec, tel. 0502/91-40-00 GI0AT4J4

AGREGAT UPRAWOWY KRONE, czynny, szer. 3 m, stan bdb - 6.000 zł. Buszkowice Małe, powiat wołowski, tel. 076/847-80-32, 0663/93-45-04 GI97FPATW

AGREGAT UPRAWOWY, szer. robocza 2.20 m, ciężki, z wałem - 2.000 zł. Czernczyce, powiat wrocławski, tel. 0602/76-71-70 GI97RTLHL

FOTO **AGREGAT UPRAWOWY** UNIA GRUDZIĄDZ, szer. robocza 3.0 m, używany, przedsiewny, z 3 wałkami, rok prod. 2002, od 2 lat nieużywany, stan bardzo dobry - 4.100 zł. Dobrzenice, powiat ząbkowicki, tel. 0663/90-60-72, 0697/82-04-97 II0FPEFE

AGREGAT UPRAWOWY, 3 brony + rama - 900 zł. Głuchołazy, powiat nyski, tel. 077/439-88-42, 0661/42-61-11 GI0C9YRC

AGREGAT UPRAWOWY MARS XXL4, z 2007 r., stan idealny - 23.000 zł. Goszczyna, powiat oławski, tel. 0669/30-50-50 GI0799TH

AGREGAT UPRAWOWY RAU, szer. 2.8 m, podwójne wałki, stan bdb - 2.100 zł Gryfów Śląski, powiat lwówecki, tel. 0721/85-45-09 GI0A9CH4

AGREGAT UPRAWOWY RAU, szer. robocza 2.80 m, podwójny wałek, stan bdb - 2.400 zł. Gryfów Śląski, powiat lwówecki, tel. 075/781-27-43, 0603/08-37-93 GI94CW7AJ

AGREGAT UPRAWOWY, prod niemieckiej, szer. robocza 4 m - 3.200 zł. Jadwisin, powiat złotoryjski, tel. 0792/25-82-34 GI0FEJPH

AGREGAT UPRAWOWY, szer. robocza 3 m, bierny, 2 rzędy dziabek, pełny wał kolczasty i strunowy, możl. podczepienia siewnika - 4.000 zł. Jarocin, tel. 0504/34-39-71, 0505/66-72-16 GI97PM3HE

AGREGAT UPRAWOWY, szer. 3 m, brona ciężka + podwójny wałek, stan bdb - 1.900 zł. Jawor, tel. 0695/63-99-17 GI0C9NMK

AGREGAT UPRAWOWY, szer. robocza 4.20 m, rozkładany - 3.200 zł. Kluczbork, tel. 0605/69-35-01 GI0CNTKX

AGREGAT UPRAWOWY MASCHIO, szer. robocza 2.5 m - 4.900 zł. Korfantów, powiat nyski, tel. 077/431-94-94 GG9N4A4R

AGREGAT UPRAWOWY, szer. 3 m - 4.000 zł. Kowalowice, powiat namysłowski, tel. 077/419-21-04, 0697/77-60-85 GI0FPFMR

AGREGAT UPRAWOWY, brona sprężynowa, podwójny wałek, szer. robocza 4.2 m - 3.200 zł. Lubań, tel. 0507/71-74-93 GI0CRTNW

AGREGAT UPRAWOWY, szer. robocza 3 m, podwójny wałek, stan bdb - 2.500 zł. Lwówek Śląski, tel. 0721/64-41-03 GI97N74L3

AGREGAT UPRAWOWY BECKER, szer. robocza 3 m, wałek sterowany, wysoka sprężyna, stan idealny - 2.600 zł. Lwówek Śląski, tel. 0721/64-41-03 GI09LL7T

AGREGAT UPRAWOWY, szer. robocza 3.30 m, podwójny wałek - 2.850 zł. Łagiewniki, powiat dzierżoniowski, tel. 0781/58-94-13 GI97LWFHF

AGREGAT UPRAWOWY GRUDZIĄDZ, szer. robocza 2.8 m, podwójny wałek - 2.000 zł. Łagiewniki, powiat dzierżoniowski, tel. 0781/58-94-13 GG9TFRCA

AGREGAT UPRAWOWY LANDSBERG, szer. robocza 3.0 m, podwójne wałki, stan bdb - 2.200 zł. Nowogrodziec, powiat bolesławiecki, tel. 0601/15-39-86, Niemcy, 0049/16-21-72-43-84 II0EHCJM

AGREGAT UPRAWOWY, szer. robocza 3,2 m, brony ciężkie, podwójny wałek - 1.700 zł. Nysa, tel. 077/439-48-29 GI97HT74X

AGREGAT UPRAWOWY LANDSBERG, szer. robocza 4.4 m, hydraul. rozkładany, hydrauliczny docisk wałków - 5.500 zł. Nysa, tel. 0781/14-85-25 GI0FPJCY

AGREGAT UPRAWOWY, podwójny wałek, szer. robocza 2.10 m, stan idealny - 1.700 zł. Piotrowice, powiat jaworski, tel. 0697/02-26-98 GI9XENJC

AGREGAT UPRAWOWY, szer. robocza 4.2 m, stan bdb - 3.600 zł Prudnik, tel. 0663/75-45-71 GI077YFY

AGREGAT UPRAWOWY MULTITILLER, szer. robocza 4 m, 1995 r., podnoszony na kołach, włóka, talerze, wałki. Gruber, stan db - 12.000 zł. Starczówek, powiat ząbkowicki, tel. 074/819-48-72, 0663/94-40-86 GI0FMAL4

AGREGAT UPRAWOWY, szer. robocza 8 m, stan bdb - 5.000 zł. Środa Śląska, tel. 0600/37-55-63 GI0ACWYT

AGREGAT UPRAWOWY RAU, szer. robocza 3.40 m, niskie sprężyny, podwójny wałek, hydraul. rozkładany - 3.350 zł. Świdnica, tel. 0664/13-80-69 GI0FMAMA

AGREGAT UPRAWOWY, stan bdb, prod. czeskiej, szer. robocza 5 m - 3.000 zł. Wambierzyce, powiat kłodzki, tel. 0603/63-12-95 GI0AH79K

AGREGAT UPRAWOWY AMAZONE RE-301, aktywny, z hydropakiem - 8.500 zł. Wrocław, tel. 0505/61-79-59 GI0FPKYT

AGREGAT UPRAWOWY, reg. szer. robocza do 3 m, 3 brony, podwójny wałek - 1.800 zł. Zagrodno, powiat złotoryjski, tel. 076/877-36-18 GG9RHRXX

AGREGAT UPRAWOWY AGRIKON, z 2001 r. szer. robocza 8 m - 17.000 zł lub zamienię na samochód osobowy. Ząbkowice Śląskie, tel. 0668/03-45-60 GI97EJ97C

AGREGAT UPRAWOWY AGRIKON, z 2002 r., szer. robocza 3 m - 4.800 zł./Ząbkowice Śląskie, tel. 0668/03-45-60 GI97EJ97E

AGREGAT UPRAWOWY FORTSCHRITT B-231, z 1984 r., szer. robocza 5.20 m, nowe wały strunowe - 5.000 zł. Ząbkowice Śląskie, tel. 0668/03-45-60 GI97JTFXE

AGREGAT UPRAWOWY, 1996 r., hydraul. składany, szer. robocza 3.3 m, podwójny wałek - 2.700 zł. Ząbkowice Śląskie, tel. 0784/79-01-04 GI0FPKMR

AGREGAT UPRAWOWY, 1996 r., szer. robocza 2.8 m, na sprężynach, podwójny wałek - 2.100 zł. Ząbkowice Śląskie, tel. 0784/79-01-04 GI0FPKMY

AGREGATY ŚCIERNISKOWE, szer. robocza 2.60-3.00 m, zabezp. przed kamieniami sprężynowe, cena od 5.500 zł. Gostyń, tel. 065/571-98-51, 0609/06-43-36 GG9R4WKC

AGREGATY UPRAWOWE, szer. 2-4 m, cena 2.000 - - 4.000 zł. Biała, powiat prudnicki, tel. 0694/12-28-79 GG9C74J3

AGREGATY UPRAWOWE: szer. robocza 2.4 m i 2.2 m, podwójne wałki - od 1.600 zł. Bolesławiec, powiat wieruszowski, tel 062/783-61-57, 0607/96-37-12 GG9RHRXM

AGREGATY UPRAWOWE, szer. 2.4-3 m, cena od - 1.500 zł. Ostrzeszów, tel. 0886/50-13-23 GG9HY74C

AGREGATY UPRAWOWE, szer. robocza 5 m, hydraul. rozkładany, stan bdb - 6.000 oraz 8.500 zł. Rososzyca, powiat ostrowski, tel. 0609/72-22-00 GI0FPLEY

AGREGATY UPRAWOWO-SIEWNE KRONE, aktywny, szer. 3 m, hydromaszt, pełny walec, brona wirowa, włóka - 5.900 zł, szer. 3 m, brona wirowa, wał strunowy, zaczep na siewnik, mechaniczny - 3.200 zł. Chmielno, powiat lwówecki, tel. 0604/77-32-07, 075/782-30-39 GI0FPJCE

BECZKA ASENIZACYJNA, beczka 8500 litrów, stan dobry, na tandemie, dwie pompy ssące, produkcji radzieckiej - 6.700 zł. Mynica, powiat dzierżoniowski, tel 0604/72-56-06 II0EMTF4

BECZKA ASENIZACYJNA, poj. 2000 l, pompa nowego typu, oświetlenie, stan db - 4.500 zł. Piława Dolna, powiat dzierżoniowski, tel. 0602/60-19-47 GG9NNMEF

BECZKA ASENIZACYJNA, poj. 4000 l, ocynkowana, z wałkiem przekaźnika mocy - 8.500 zł. Wiązów, powiat strzeliński, tel. 071/393-10-72, 0609/48-60-10 GI97MLN7J

BECZKOWOZY: ocynkowane, prod. zachodniej, hydraulicznie otwierane, poj. 4000, 5000 i 6000 l, cena od 8.500 zł do 12.000 zł. Biała, powiat prudnicki, tel. 0608/22-28-38 GG9N4A37

BECZKOWOZY, poj. 4.000-6.000 l, cena 8.000 - - 11.000 zł. Biała, powiat prudnicki, tel. 0694/12-28-79 GG9HY4YR

BECZKOWÓZ HTS, poj. 10000 l, stan db - 17.500 zł. Bolesławiec, tel. 0504/12-51-12 GI0FJKRP

BECZKOWÓZ, 8000 l - 9.800 zł. Czechy, Javornik, tel. 0042/060-84-79-47 GI0FPKCR

FOTO **BECZKOWÓZ** BRIRI, ocynkowany, produkcji niemieckiej, pojemność 6000 l, otwierany hydraulicznie, z rozlewaczem i wałkiem przekaźnika mocy - 12.500 zł Długie, tel. 0691/13-27-85, 068/376-83-29 II0FEMF3

BECZKOWÓZ ECKHARD, 3000 l, ocynkowany, wąż ssący, wylewka, koła balonowe, wałek przekaźnika, stan techn. bdb - 7.200 zł. Jarocin, tel. 0505/66-72-16, 062/749-38-78 GI0A7YCY

BECZKOWÓZ KOTTE, 5000 l, 1983 r., ocynkowany, koła balonowe, otw. hydraul., wałek przekaźnika - 11.000 zł. Jarocin, tel. 0505/66-72-16, 062/749-38-78 GI97FF3CR

BECZKOWÓZ, poj. 4500 l, uszkodzony - 4.500 zł. Jelenia Góra, tel 0665/14-00-07 GI073PA3

BECZKOWÓZ, poj. 8.000 l, tandem - 9.800 zł. Kamienica, tel. 0600/85-16-94 GI0CNPRN

BECZKOWÓZ, poj. 3500 l, prod. polskiej, 1990 r. - 7.500 zł. Kobylin, powiat krotoszyński, tel. 0603/80-19-16 GI0CCAP9

BECZKOWÓZ, ocynkowany, poj. 5000 l, wlew od góry, stan bdb - 4.900 zł Męcinka, powiat jaworski, tel. 076/870-83-82, 0607/84-74-78 GI0PXNX

BECZKOWÓZ, poj. 3500 l, ocynkowany, hydraul. otwierany, pompa, stan bdb - 7 900 zł. Męcinka, powiat jaworski, tel. 076/870-83-82, 0607/84-74-78 GI0CYLJ9

BECZKOWÓZ FORTSCHRITT, 10000 l - 13.500 zł. Mirsk, powiat lwówecki, tel. 0609/46-28-30 GI0F7R3A

BECZKOWÓZ HTS, poj. 10000 l - 16.000 zł. Ocice, powiat bolesławiecki, tel. 075/736-11-14, 0603/44-39-45 GI943X7XW

BECZKOWÓZ, prod. polskiej, poj. 4000 l, stan db - 5.000 zł. Opole, tel. 0660/00-95-22 GG9N49YR

BECZKOWÓZ, 5000 l, ocynkowany, stan bdb - 10.600 zł Ostrzeszów, tel. 0886/50-13-23 GI94YWPYH

BECZKOWÓZ KAWECO, 6000 l, z 1992 r., z 3-metrowym agregatem dozującym - 16.000 zł. Rozkochów, powiat krapkowicki, tel. 0608/22-28-38 GI0CAWY9

FOTO **BECZKOWÓZ**, asenizacyjny, poj. 5000 l, z całym wyposażeniem, nowy, posiadamy także inne maszyny nowe i używane, części zamienne do maszyn i ciągników marek zachodnich, transport gratis, www.frejus.trz.pl - 24.500 zł do negocjacji. Siedlisko, powiat czarnk.-trzcianecki, tel. 067/216-79-13 www.frejus.trz.pl frejus@op.pl II0EHFXC

BECZKOWÓZ, poj. 6000 l, stan db - 4.900 zł. Ząbkowice Śląskie, tel 0668/03-45-60 GI04P74A

BRONA, 3-polowa, zawieszana, ciężka - 850 zł. Łagiewniki, powiat dzierżoniowski, tel. 0781/58-94-13 GG9R4WJJ

BRONA, 3-polowe, składane - 520 zł Łagiewniki, powiat dzierżoniowski, tel. 0781/58-94-13 GI97LWFHJ

BRONA, 5-polowa, rozkładana - 520 zł. Łagiewniki, powiat dzierżoniowski, tel. 0604/72-56-06 GG9PJF44

BRONA, ścierniskowa, 17 łap, możliwość poszerzenia do 4 m - 5.500 zł. Niedźwiedzice, powiat legnicki, tel. 0698/05-66-84, 0886/93-85-60 GI0FPLEJ

BRONA aktywna, 3 m, stan bdb - 4.400 zł Różana, tel. 0668/34-25-66, 0668/34-25-21 GI0FPJPR

BRONA, 12-polowa (6+6), ciągana - 3.000 zł. Ząbkowice Śląskie, tel. 0668/03-45-60 GI97EJ97L

BRONA, ciężkie, 3-polowe, zawieszane, możliwość montażu wału strunowego - 1.200 zł. Ząbkowice Śląskie, tel. 0668/03-45-60 GI97JTFWX

BRONA, ciągane, ciężkie, 6-polowe + włóka - 2.800 zł. Ząbkowice Śląskie, tel. 0668/03-45-60 GI0MWMY

BRONA TALERZOWA, szer. robocza 1.60 m - 1.300 zł. Bielawa, powiat dzierżoniowski, tel. 0781/58-94-13 GI0AMKCN

BRONA TALERZOWA, ciągana, szer. robocza 320 cm, prod. polskiej - 3.500 zł. Bolesławiec, tel. 0600/60-25-86 GI0FPERY

BRONA TALERZOWA, ciągana, ciężkie, prod. rosyj., talerze stan bdb, sprow. z Niemiec, hydraul. opuszczana, 2 szt., szer. robocza 3 m i 3,6 m - 4.800 zł. Bolesławiec, tel. 0502/91-40-00 GI0FJY4Y

BRONA TALERZOWA, prod. rosyj., szer. robocza 3.20 m, na kołach, hydraul. podnoszona - 4.900 zł. Brzeg, tel. 0694/12-95-47 GI0C4WPY

BRONA TALERZOWA, prod. polskiej, w kształcie litery X, zawieszana, ciężar 850 kg, szer. robocza 2.70 m - 2.150 zł. Brzeg Dolny, powiat wołowski, tel. 071/319-96-31, 0664/67-68-32 GI97N77W4

BRONA TALERZOWA, szer 4 m, hydraulicznie podnoszone koła, nowe talerze, bez wycieków - 6.500 zł. Buszkowice Małe, powiat wołowski, tel. 076/847-80-32, 0663/93-45-04 GI97FPAW3

FOTO **BRONA TALERZOWA** FROST, ciągana, szerokość robocza 3 m, w kształcie X, z wałem doprawiającym, podnoszona hydraulicznie - 16.200 zł. Długie, powiat żagański, tel. 0691/13-27-85, 068/376-83-29 II0F3LK9

BRONA TALERZOWA, szer. 4.40 m, prod. francuskiej, stan bdb - 10.500 zł. Dobromierz, powiat świdnicki, tel. 0783/50-25-86 GI0AM7W7

BRONA TALERZOWA, szer. robocza 2 m - 2.000 zł Dzierżoniów, tel. 0781/58-94-13 GI97EPAR3

BRONA TALERZOWA QUIVOGNE, szer. robocza 4 m, ciągana, na kołach, hydraul. podnoszona - 9.800 zł. Krotoszyn, tel. 0500/20-30-98 GI97LHFCX

BRONA TALERZOWA GRUDZIĄDZ, prod. polskiej, 16 talerzy, mało używana - 1.900 zł. Lipnica, powiat średzki, tel. 071/317-33-88 GI0EFPJF

BRONA TALERZOWA, prod. zachodniej, szer. robocza 2 m - 2.000 zł. Łagiewniki, powiat dzierżoniowski, tel. 0604/72-56-06 GI97CLTRP

BRONA TALERZOWA, szer. robocza 2.5 m - 4.100 zł. Wieruszów, tel. 062/783-61-13, 0662/07-40-21 GI97KR3M3

BRONA WAHADŁOWA REV 30, szer. robocza 3 m, pełny wał ugniatający, średnica 50 cm - 6.500 zł. Jarocin, tel. 0505/66-72-16, 062/749-38-78 GI97FEYWM

BRONA WIROWA MASCHIO, pełny wał, szer. robocza 3 m - 8.000 zł. Głogów, tel. 0608/22-41-97, 076/742-51-25 GI0CLN7L

BRONY, 3-polowe - 600 zł. Bolesławiec, powiat wieruszowski; tel. 0607/96-37-12 GI97NEMMJ

BRONY, 3-polowe, stan db, zawieszane, oryg. rama - 600 zł. Bolesławiec, tel. 0505/15-27-19 GI97PM9EA

BRONY, 5-polowe, średnie - 850 zł Jelcz-Laskowice, powiat oławski, tel. 0604/25-41-59 GI97LCNLW

BRONY, 5-polowe, dł. zębów 16 cm, składane - 1.500 zł. Lwówek Śląski, tel. 0880/33-18-77 GI0MR9E

BRONY, ciężkie, szer. robocza 3 m, nowe - 1.800 zł. Łagiewniki, powiat dzierżoniowski, tel. 0781/58-94-13 GI97JXXLJ

BRONY, ciężkie, zawieszane - 1.200 zł. Łagiewniki, powiat dzierżoniowski, tel. 0781/58-94-13 GI97LWFHL

BRONY, 4-polowe, rozkładane - 850 zł. Mynica, powiat dzierżoniowski, tel. 0604/72-56-06 GG9RHRWP

BRONY, 3-polowe, ciężkie, rama - 350 zł. Piława Dolna, powiat dzierżoniowski, tel. 0602/60-19-47 GI97NW399

BRONY, zawieszane, 3-polowe, ciężkie, oryginalna rama - 1.300 zł. Środa Śląska, tel 0605/19-70-23, 071/317-64-83, 0781/63-07-70 GI94TCXLX

BRONY, 4-polowe + rama - 400 zł. Ząbkowice Śląskie, tel 074/818-19-02 GI0F33PE

BRONY TALERZOWE, 3-polowe, ciężkie - 820 zł. Łagiewniki, powiat dzierżoniowski, tel 0604/72-56-06 GG9499FH3

CIĄGNIK SAM, wspom. kierownicy, pompa, blokada mostu (odpowiednik Ursusa C-330), biegi terenowe i szosowe, nowy akumulator na gwarancji, nowy lakier, silnik Mercedesa 2.4 D, stan opon i ogólny bdb - 6 700 zł. Romanowo, powiat kłodzki, tel. 074/868-96-23, 0516/65-68-15 GI0FM9JH

CIĄGNIK BIAŁORUŚ MTZ-50, 1976 r., -, duża kabina, stan opon db - 12.900 zł. Paszowice, powiat jaworski, tel. 0691/74-39-32 GI0EKKXC

CIĄGNIK BIAŁORUŚ MTZ-50, 1978 r., - - 7.700 zł. Lubań, tel. 0507/71-74-93 GI04JYRM

CIĄGNIK BIAŁORUŚ, 1981 r., -, stan db - 7.000 zł. Olesno, tel. 0693/47-48-75 GI04XFXJ

CIĄGNIK BIAŁORUŚ MTZ-82, 1983 r. - 16.000 zł. Cieśle, powiat pleszewski, tel 0785/23-16-28 GI0FPL7R

FOTO **CIĄGNIK BIAŁORUŚ**, 1983 r., brak dokumentów, stan dobry - 6.500 zł. Rąbczyn, powiat ostrowski, tel. 0880/76-12-23 II0FMACJ

CIĄGNIK BIAŁORUŚ MTZ-82, 1987 r., -, zarejestr., przedni napęd - 11.500 zł. Sobótka, powiat wrocławski, tel. 0600/97-62-10 GI94CXCL9

CIĄGNIK BIAŁORUŚ MTZ-82, 1989 r., po remoncie skrzyni biegów i układu kier. w 2009 r., nowy model mechanizmu zmiany biegów, stan bdb - 19.900 zł. Rawicz, tel. 065/547-82-67 GI0FMC7F

CIĄGNIK BIAŁORUŚ MTZ-82, 1995 r., -, przeb. 3200 mtg, Tur - 40.000 zł. Zagroda, powiat zgorzelecki, tel 0502/61-24-42 GI0MMPX

CIĄGNIK BIAŁORUŚ MTS-920, 1996 r., -, przeb. 3500 mtg, Tur, stan opon 80% - 45.000 zł. Zagroda, tel. 0502/61-24-42 GI94C4A9X

CIĄGNIK BIAŁORUŚ MTZ-82, 1999 r., -, przebieg 4000 mtg, 100 KM - 32.000 zł. Jelenia Góra, tel. 0606/10-74-71 GI97H44RX

CIĄGNIK BIAŁORUŚ 920, 2000 r., -, sprow z Niemiec, w kraju od 2 lat - 35.000 zł. Bożanów, powiat świdnicki, tel. 074/858-02-20 GI0C3JHT

FOTO **CIĄGNIK BIAŁORUŚ** PRONAR 1025A, 2003 r., 4x4, 105 KM, szerokie ogumienie (tył 520/70/r34, przód 380/70r24, dopłata przy nowym 5.000 zł), nowy typ przedniego napędu, nowy typ skrzyni biegów (zmiana biegów jak w Zetorze), komplet zaczepów i obciążników, przebieg 1200 mtg, stan „igła" - 60.000 zł. Celiny Przesławickie, tel. 0501/52-63-56 II0EN33H

FOTO **CIĄGNIK BIAŁORUŚ PRONAR** MTZ 82A, 1025A, 12121A, 2005 r., wszystkie modele o mocy 82 KM, 90 KM, 105 KM, 130 KM, rok prod. od 2001 do 2008 r. Największy wybór używanych ciągników Pronar w Polsce. Tylko ładne ciągniki z małymi przebiegami. Skup-Sprzedaż, zadzwoń, przyjedziemy jeszcze dzisiaj - 55.000 zł. Celiny Przesławickie, powiat miechowski, tel. 0501/52-63-56 II0EFNKW

CIĄGNIK CASE 845 XL, 1985 r., - Tur, napęd 4x4, stan bdb - 34.000 zł. Gostyń, tel. 0609/06-43-36, 065/571-98-51 GI0C7LWL

CIĄGNIK CASE 956 AXL, 1985 r., przedni napęd - 31.000 zł. Gostyń, tel 065/571-98-51, 0609/06-43-36 GG9R4WH7

CIĄGNIK CASE 5140 MAXXUM, 1994 r., -, przeb. 7900 mtg, 110 KM, ładowacz, opony zużyte w 10-20% - 14.000 EUR. Bogatynia, powiat zgorzelecki, tel. 0602/85-91-99 GI0MMTR

CIĄGNIK CASE 5150, 1994 r., -, przeb. 11000 mtg, 125 KM, TUZ, przedni wałek, przednia hydraul., klimat. - 66.000 zł. Lubań, tel. 075/721-06-64 GI97KFC4R

CIĄGNIK CASE 5150, 1996 r., 125 KM, klimat - 14.000 EUR. Jelenia Góra, tel 0606/10-74-71 GI94MTPYR

CIĄGNIK CASE 5150, 1997 r., -, 125 KM, klimat., opony zużyte w 10-20% - 15.000 EUR. Zgorzelec, tel. 0602/85-91-99 GI97JEC9W

CIĄGNIK CASE MAGNUM 7211, 1998 r., - 182 KM, stan bdb - 80.000 zł. Tel. 0504/23-00-90, 071/387-09-72 GI0WACE

CIĄGNIK CASE MX-220, 1999 r., -, 220 KM, klimat - 24.000 EUR. Jelenia Góra, tel. 0606/10-74-71 GI97PFN9F

CIĄGNIK CASE MX-270, 1999 r., -, przeb. 8000 mtg, przednie obciążniki, klimat. - 28.000 EUR. Jelenia Góra, tel. 0606/10-74-71 GI0C7MM4

CIĄGNIK CASE CMX-100, 2000 r., 102 KM, klimatyzacja, stan bdb, ładowacz Stoll - 71.000 zł. Jelenia Góra, tel. 0606/10-74-71 GG9LFARL

CIĄGNIK CASE TVX-170, 2002 r., -, przebieg 7000 mtg, obciążniki, klimat. - 33.000 EUR. Jelenia Góra, tel. 0606/10-74-71 GI97PFN9M

CIĄGNIK CASE CVX-150, 2003 r., przebieg 2400 mtg, klimatyzacja, V maks. 50 km/godz., TUZ, Tur - 180.000 zł. Jelenia Góra, tel. 0606/10-74-71 GG9LFARJ

CIĄGNIK CASE CVX170 PROFI, 2003 r., -, przeb. 7000 mtg, 170 KM, V maks. 50 km/godz., miękka oś, klimat., TUZ, WOM - 32.000 EUR. Jelenia Góra, tel. 0606/10-74-71 GI0C7MLW

CIĄGNIK CASE MX-285, 2004 r., -, przeb. 6000 mtg, miękka oś, klimat. - 48.000 EUR. Jelenia Góra, tel. 0606/10-74-71 GI0C7MMC

CIĄGNIK CASE MAGNUM 280, 2006 r., - przeb. 1900 mtg, miękka oś, klimatronic, obciążniki - 68.000 EUR. Jelenia Góra, tel. 0606/10-74-71 GI0C7MMR

CIĄGNIK CASE IH MXU-100, 2006 r., przebieg 4000 mtg, klimat., pneumat. - 108.000 zł. Jelenia Góra, tel. 0606/10-74-71 GG9R4WFY

CIĄGNIK CASE CVX-195, 2008 r., -, przeb. 1200 mtg, V maks. 50 km/godz., miękka oś, przedni podnośnik, WOM, klimat - 68.000 EUR. Jelenia Góra, tel. 0606/10-74-71 GI0C7MMK

CIĄGNIK CASE MAGNUM MX-270, 2002 r., -, przebieg 7000 mtg, 306 KM, klimat. - 33.000 EUR. Jelenia Góra, tel. 0606/10-74-71 GI97HNNAC

CIĄGNIK CASE MAXIMA JX-80U, 2003 r., -, przebieg 5200 mtg, 80 KM, klimat., ładowacz Stoll - 18.000 EUR. Jelenia Góra, tel. 0606/10-74-71 GI97HNNA9

CIĄGNIK DEUTZ AGROTRON, 1998 r., przebieg 700 mtg, 200 KM, klimat., obciążniki, opony 80% - 85.000 zł. Jelenia Góra, tel. 0606/10-74-71 GI943A4PW

CIĄGNIK DEUTZ AGRO PLUS, 2004 r., 130 KM, przebieg 4000 mtg, klimat., miękka oś - 41.000 EUR. Jelenia Góra, tel. 0606/10-74-71 GI94RAHWW

CIĄGNIK DEUTZ FAHR AEROTRON 6/45, 1997 r., -, 9000 MTg, stan bdb, ważne OC i przegląd, opony tylne 580/70R38, przednie 480/70R28, kpl. zaczepów, klimat - 76.000 zł. Maniów Wielki, powiat wrocławski, tel. 071/390-77-07, 0698/97-72-05 GI0EN34W

CIĄGNIK DEUTZ-FAHR, 1985 r., -, 137 KM, pneumatyczny, kpl., w ciągłej eksploat. - 29.500 zł. Lubin, tel. 076/847-80-32, 0663/93-45-04 GI97H3WA3

FOTO **CIĄGNIK DEUTZ-FAHR** TURBO DX 6.61, 1992 r., opony tylne 75%, przednie 60% bieżnika, klimatyzacja, stan bdb - 54.000 zł. Wodniki, powiat górowski, tel. 0695/22-84-11, 0509/91-79-90 II0F3779

CIĄGNIK DEUTZ-FAHR AGROSTAR 6.61, 1992 r., - 141 KM, zarejestr w kraju w 2006 r., I właśc. - 55.000 zł Wołów, tel. 071/389-06-84, 0605/07-15-30 GI07NXW4

CIĄGNIK DEUTZ-FAHR, 1994 r., TUZ, 90 KM, stan bdb, napęd 4x4 - 54.400 zł. Żary, tel. 0602/11-57-62 GI943KCL9

CIĄGNIK FENDT 614, 1985 r., przebieg 9.400 mtg, przednia hydraul. + wałek - 48.000 zł. Biała, powiat prudnicki, tel. 0694/12-28-79 GG9C74CW

CIĄGNIK FENDT 309, 1988 r. + ładowacz Tur (samopoziomujący) - 65.000 zł. Bolesławiec, tel. 0783/92-15-74 GI0FPFLE

CIĄGNIK FENDT 824, 1995 r., 240 KM, klimat., TUZ, WOM - 24.000 EUR. Jelenia Góra, tel. 0606/10-74-71 GI94MTPYT

CIĄGNIK FENDT 824, 1995 r., -, 240 KM, TUZ, klimat. - 23.000 EUR Jelenia Góra, tel. 0606/10-74-71 GI97F7FYR

CIĄGNIK FENDT 824, 1996 r., -, przeb. 8900 mtg, 230 KM, stan opon 50%, przedni wałek, hydraulika, TUZ - 40.000 EUR. Niemcy, tel. 0049/16-36-01-21-57 GI94C4AAK

CIĄGNIK FENDT 515, 1997 r., przebieg 8000 mtg, Tur, WOM, miękka oś - 120.000 zł. Jelenia Góra, tel. 0606/10-74-71 GG9R4WFK

CIĄGNIK FENDT FARMER 307, 1988 r., -, 70 KM, TUZ, wałek, ładowacz czołowy Stoll, nowe opony - 62.000 zł. Biała, powiat prudnicki, tel. 0608/22-28-38 GI0AMHLA

CIĄGNIK FENDT FAVORIT 614 LS, 1981 r., -, TUZ, nowe opony, po remoncie silnika, sprzęgła, stan bdb - 44.000 zł. Oleśnica, tel. 0697/60-94-58 GI09JETK

CIĄGNIK FENDT FAVORIT 6114, 1981/82 r., -, stan bdb - 43.000 zł. Oleśnica, tel. 0697/60-94-58 GI0PWNY

CIĄGNIK FENDT FAVORIT, 1984 r., - - 50.000 zł. Legnica, tel. 0791/56-72-44 GI97JEERE

FOTO **CIĄGNIK FENDT FAVORIT** 600 LS, 1987 r., 110 KM, pneumatyka, ładowacz Tur, stan bdb, możliwy transport - 9.300 EUR. Nowogrodziec, powiat bolesławiecki, tel. 0601/15-39-86, Niemcy, 0049/16-21-72-43-84 II0EKY39

CIĄGNIK FENDT FAVORIT 824, 1994 r., -, przeb. 12000 mtg, przednia hydraulika, wałek, klimat. - 29.000 EUR. Bogatynia, powiat zgorzelecki, tel. 075/773-09-27 GI97CFATJ

CIĄGNIK FENDT FAVORIT 924, 1995 r., klimat., TUZ, WOM - 24.000 EUR. Jelenia Góra, tel. 0606/10-74-71 GI94ME9L3

CIĄGNIK FENDT FAVORIT 818, 1998 r., -, sprow., opony 80 %, TUZ, klimat., resorowana oś przednia - 153.000 zł. Kępno, tel. 0668/47-55-02, 0502/38-52-48 GI97LMCEC

CIĄGNIK FENDT FAVORIT 818, 1999 r., przebieg 5000 mtg, 180 KM, TUZ, klimat. - 43.000 EUR. Jelenia Góra, tel. 0606/10-74-71 GG9R4WF7

CIĄGNIK FENDT FAVORIT 920, 2000 r., klimat., TUZ, WOM, V maks. 50 km/godz. - 40.000 EUR. Jelenia Góra, tel. 0606/10-74-71 GG9R4WF4

CIĄGNIK FENDT FAVORIT 926, 2000 r., 260 KM, V maks 50 km/godz., klimat., TUZ - 41 000 EUR. Jelenia Góra, tel. 0606/10-74-71 GG9LPJHN

CIĄGNIK FENDT VARIO 712, 2001 r., V maks. 50 km/godz., klimat., TUZ - 38.000 EUR. Jelenia Góra, tel. 0606/10-74-71 GG9R4WEY

CIĄGNIK FENDT VARIO 716, 2001 r., klimat., TUZ, V maks. 50 km/godz. - 40.000 EUR. Jelenia Góra, tel. 0606/10-74-71 GG9LPJHL

CIĄGNIK FENDT VARIO 924, 2002 r., przebieg 4500 mtg, 240 KM, klimat., TUZ, okrągła maska - 63.000 EUR. Jelenia Góra, tel. 0606/10-74-71 GG9R4WEX

CIĄGNIK FIATAGRI, 1987 r., przebieg 3900 mtg, oryg. lakier, stan bdb - 27.100 zł. Żary, tel. 0602/11-57-62 GG9N49TJ

CIĄGNIK FIATAGRI F-110, 1991 r., 7.300 mtg, opony 80%, kpl. zaczepów, Tur, 4x4, pneumatyka, sprow. z Niemiec - 46.000 zł lub zamienię. Zawadka, tel. 0691/20-85-06 GI0FK4A3

FOTO **CIĄGNIK FORD**, 1974/75 r., 90 KM, sprowadzony z Niemiec, stan bardzo dobry, kabina, zużycie opon tylko 10%, dubeltowe koła do ciężkich prac polowych - 14.250 zł do negocjacji. Nowogrodziec, powiat bolesławiecki, tel. 0601/15-39-86, Niemcy, 0049/16-21-72-43-84 II0EHCK3

CIĄGNIK FORD 4610, 1988 r., -, 60 KM, Tur - 35.000 zł. Jelenia Góra, tel. 0606/10-74-71 GI0AMH4A

CIĄGNIK FORTSCHRITT ZT 300, w całości lub na części - 2.500 zł. Lubań, tel. 0604/22-42-37 GI097P3H

CIĄGNIK FORTSCHRITT T-325A, - - 20.000 zł. Środa Śląska, tel. 0888/95-37-56 GI0C3TLL

CIĄGNIK FORTSCHRITT ZT 303, 1980 r., -, w całości lub na części, stan bdb - 10.000 zł. Środa Śląska, tel. 0605/19-70-23 GI97FK3P3

CIĄGNIK FORTSCHRITT ZT 323, 1989 r. - 13.500 zł Lubań, tel. 0604/22-42-37 GI097P3F

CIĄGNIK FORTSCHRITT 323, 1989 r., - - 5.000 EUR. Zgorzelec, tel. 0602/85-91-99 GI97CFAWC

CIĄGNIK INTERNATIONAL 324, 1959 r., stan bdb, po remoncie - 8.000 zł lub zamienię na przyczepę o ład. 10-12 t. Środa Śląska, tel. 0605/19-70-23, 071/317-64-83, 0781/63-07-70 GG9R4WEA

CIĄGNIK INTERNATIONAL, 1973 r., -, w ciągłej eksploat., 34 KM, po rem. kapit., stan bdb - 12.000 zł. Czernczyce, powiat wrocławski, tel. 0602/76-71-70 GI97NL3YP

CIĄGNIK JCB FASTRACK, 1996 r., klimat., 186 KM, stan idealny - 68.000 zł. Jelenia Góra, tel. 0606/10-74-71 GG9R4WE4

CIĄGNIK JOHN DEERE 3640, 1986 r., klimat., stan bdb, sprow. - 30.000 zł. Młyńsko, powiat lwówecki, tel 0728/85-67-60 GI0FPEJH

CIĄGNIK JOHN DEERE 3385, 1988 r., -, przeb. 8900 mtg, 101 KM, Tur - 39.000 zł. Lubań, tel. 075/721-06-64 GI97CFARX

CIĄGNIK JOHN DEERE 3640, 1988 r., -, sprawny, moc 115 KM - 33.000 zł Lubin, tel. 076/847-80-32, 0663/93-45-04 GI07LXJF

CIĄGNIK JOHN DEERE 2650, 1989 r., napęd 4x4, stan bdb - 39.000 zł. Żary, tel. 0602/11-57-62 GG9RTLCT

CIĄGNIK JOHN DEERE 2850, 1992 r., -, przeb. 8160 mtg, 88 KM, opony zużyte w 30-40%, ewentualnie z ładowaczem - 12.000 EUR. Zgorzelec, tel. 075/773-09-27 GI0MMRK

CIĄGNIK JOHN DEERE 3650, 1994 r., -, przeb. 9100 mtg, 120 KM - 16.000 EUR. Niemcy, tel. 0049/16-36-01-21-57 GI04M3LJ

CIĄGNIK JOHN DEERE 8400, 1996 r., -, 260 KM, klimat., skrzynia bieg. Powershift, obciążniki, opony 70% - 24.500 EUR. Jelenia Góra, tel. 0606/10-74-71 GI0EYWAE

CIĄGNIK JOHN DEERE 8300, 1996 r., -, przebieg 7000 mtg, klimat., miękka oś, TUZ - 23.000 EUR. Jelenia Góra, tel. 0606/10-74-71 GI97HNN9Y

CIĄGNIK JOHN DEERE 7800, 1996 r., stan idealny - 72.000 zł. Jelenia Góra, tel. 0606/10-74-71 GG9R4WCF

CIĄGNIK JOHN DEERE 8200, 1998 r., przebieg 7800 mtg, klimat - 120.000 zł. Jelenia Góra, tel 0606/10-74-71 GG9R4WCE

CIĄGNIK JOHN DEERE 7810, 1999 r., -, 175 KM, klimat., obciążniki, skrzynia bieg. Power Quad - 21 000 EUR. Jelenia Góra, tel. 0606/10-74-71 GI94MTPYW

CIĄGNIK JOHN DEERE 5500, 2000 r., przebieg 1070 mtg, z ładowaczem Tur, klimatyzacja - 24.000 EUR. Jelenia Góra, tel. 0606/10-74-71 GG9R4WC9

CIĄGNIK JOHN DEERE 6910, 2000 r., przebieg 8000 mtg, klimat. - 23.000 EUR. Jelenia Góra, tel. 0606/10-74-71 GG9P4TXC

CIĄGNIK JOHN DEERE 8300, 2000 r., przebieg 7600 mtg, klimatyzacja - 37.000 EUR. Jelenia Góra, tel. 0606/10-74-71 GG9LPJE4

CIĄGNIK JOHN DEERE 8300, 2000 r., -, klimat., 230 KM - 29.000 EUR. Jelenia Góra, tel. 0606/10-74-71 GI97F7FYP

CIĄGNIK JOHN DEERE 6810, 2001 r., -, 125 KM, klimat. - 24.500 EUR. Jelenia Góra, tel. 0606/10-74-71 GI0C7MN3

CIĄGNIK JOHN DEERE 6610, 2002 r., -, przeb. 4600 mtg, 115 KM, skrzynia bieg Power Quad, obciążniki, klimat., EHR - 110.000 zł. Jelenia Góra, tel. 0606/10-74-71 GI97KYRCA

CIĄGNIK JOHN DEERE 9520, 2003 r., -, 450 KM, bliźniacze koła, stan bdb - 250.000 zł. Kłodzko, tel. 0782/19-70-22 GI09T7EN

CIĄGNIK JOHN DEERE 5820, 2005 r., przebieg 3500 mtg, klimat. - 113.000 zł. Jelenia Góra, tel. 0606/10-74-71 GG9R4WC7

CIĄGNIK JOHN DEERE 6920, 2005 r., przebieg 5500 mtg, 150 KM, klimat., V maks. 50 km/godz. - 55.000 EUR. Jelenia Góra, tel. 0606/10-74-71 GG9LPJCW

CIĄGNIK KIROW K-700A, 1988 r., -, stan bdb, nowe opony - 20.500 zł. Kłodzko, tel. 0782/19-70-22 GI049KK3

CIĄGNIK KRAMER, -, silnik Deutz - 8.000 zł. Gryfów Śląski, powiat lwówecki, tel 0665/66-43-30 GI97NM3E3

CIĄGNIK LIAZ ST 180, po rem. silnika, stan bdb - 12.000 zł lub zamienię na zboże paszowe. Otmuchów, powiat nyski, tel. 0784/11-90-98, 0696/48-78-66 GG943PRJX

CIĄGNIK MASSEY-FERGUSON MF-590, -, z ładowaczem Tur, 4-cylindrowy silnik Perkins, po wymianie pompy hydraul. i regeneracji pompy paliwowej, techn sprawny - 17.900 zł. Głogów, tel. 0608/22-41-97, 076/742-51-25 GI0CLMYJ

CIĄGNIK MASSEY-FERGUSON 145, -, odpowiednik MF 255, 45 KM, silnik 3-tłokowy, zarejestr., ubezpieczony - 13.000 zł. Trzebnica, tel. 0880/58-51-74, 0889/82-45-71 GI97JXRXH

CIĄGNIK MASSEY-FERGUSON 3680, 1982 r., 180 KM, zadbany, opony 90%, klimat., do wymiany pompa hydrauliki za 3 tys. zł, poza tym w pełni sprawny - 30.000 zł. Brzeg Dolny, powiat wołowski, tel. 0787/25-44-54, 071/319-93-32 II0FMELT

CIĄGNIK MASSEY-FERGUSON MF-255, 1985 r., -, I rejestracja w 1986 r., I właśc., stan db - 20.000 zł, cena do negocjacji. Tel. 0606/35-95-95 GI97LHFRN

CIĄGNIK MASSEY-FERGUSON 2640, 1985 r., -, kolor czerwony, sprow., ważne OC i przegląd, zarejestr., duża kabina, 4x4, stan db - 26.500 zł lub zamienię. Błotnica, powiat ząbkowicki, tel. 0607/33-55-15 GI04XJNK

CIĄGNIK MASSEY-FERGUSON MF-255, 1986 r., -, stan bdb - 19.500 zł. Koźmin Wielkopolski, powiat krotoszyński, tel. 0606/14-81-46 GI0A9TCM

CIĄGNIK MASSEY-FERGUSON 3060, 1987 r., P. 80 KM, 4x4, stan bdb - 30.900 zł. Tel. 0609/74-99-60 GI0C9XET

CIĄGNIK MASSEY-FERGUSON MF-255, 1988 r., -, przeb. 3000 mtg, kabina, opony tylne 50%, oryg. lakier, stan techn bdb, zarejestr., gotowy do pracy - 24.500 zł. Bystrzyca Kłodzka, tel. 0662/08-07-60 GI0CJKLJ

CIĄGNIK MASSEY-FERGUSON 3070, 1990 r., -, przeb. 6900 mtg, 70 KM, 4x4, stan opon 60% - 10.000 EUR. Zgorzelec, tel. 0602/85-91-99 GI04M3HT

CIĄGNIK MASSEY-FERGUSON 3070, 1991 r., -, przeb. 5800 mtg, 70 KM - 40.000 zł. Tel. 0502/61-24-42 GI97HT7CC

CIĄGNIK MASSEY-FERGUSON 383A, 1991 r., -, przeb 10200 mtg, 80 KM - 10.000 EUR. Bogatynia, powiat zgorzelecki, tel. 075/773-09-27 GI97KFAYC

CIĄGNIK MASSEY-FERGUSON 3690, 1991 r., opony 80% - 45.000 zł. Młyńsko, powiat lwówecki, tel. 0728/85-67-60 GG9R4WAA

CIĄGNIK MASSEY-FERGUSON 3670, 1992 r., -, 170 KM, pneumatyka 1- i 2-obwodowa, hydraulika, stan db, gwarancja na skrzynię bieg. i sprzęgło (w autoryzowanym serwisie) - 43.000 zł. Goszczyna, powiat oławski, tel. 0669/30-50-50 GI0799RX

CIĄGNIK MASSEY-FERGUSON 393 A, 1992 r., -, przeb. 9900 mtg, 80 KM - 45.000 zł. Zagroda, powiat zgorzelecki, tel. 0502/61-24-42 GI0MMPM

CIĄGNIK MASSEY-FERGUSON 3690, 1994 r., -, 4x4, stan bdb - 46.000 zł. Bystrzyca Kłodzka, tel. 0782/19-70-22 GI0CXW4J

CIĄGNIK MASSEY-FERGUSON 3670, 1995 r., -, przeb. 5300 mtg, 170 KM, uszkodz. instalacja - 8.000 EUR. Bogatynia, powiat zgorzelecki, tel. 075/773-09-27 GI04M3ME

CIĄGNIK MASSEY-FERGUSON, 1997 r., -, przebieg 800 mtg - 36.000 zł lub zamienię. Kamieniec Ząbkowicki, tel. 074/817-32-79, 0691/71-09-15 GI04FN9H

CIĄGNIK MCCORMICK 150, 2004 r., -, przeb. 4400 mtg, Tur - 27.000 EUR. Zgorzelec. tel. 0602/85-91-99 GI97KFC3F

CIĄGNIK NEW HOLLAND G240, 1998 r., klimatyzacja, TUZ, stan idealny - 80.000 zł. Jelenia Góra, tel. 0606/10-74-71 GG9LPJ9W

CIĄGNIK NEW HOLLAND G210, 2000 r., klimatyzacja, TUZ, stan idealny - 86.000 zł. Jelenia Góra, tel. 0606/10-74-71 GG9R4W97

CIĄGNIK NEW HOLLAND TF-165, 2002 r., przebieg 4070 mtg, klimat., TUZ - 122.000 zł. Jelenia Góra, tel. 0606/10-74-71 GG9LFAMY

CIĄGNIK NEW HOLLAND TD90D, 2004 r., -, przebieg 2050 mtg, klimat., V maks. 40 km/godz., ładowacz Tur - 21.000 EUR. Jelenia Góra, tel. 0606/10-74-71 GI97FHYCN

CIĄGNIK NEW HOLLAND, 2005 r., przebieg 2500 mtg, klimat., Tur - 110.000 zł. Jelenia Góra, tel. 0606/10-74-71 GG9R4W94

FOTO **CIĄGNIK RENAULT** 94, 1982 r., 70 KM, sprowadzony z Niemiec, stan bardzo dobry, kabina, pełna dokumentacja, typ silnika MWM - 11.200 zł do negocjacji. Nowogrodziec, powiat bolesławiecki, tel. 0601/15-39-86, Niemcy, 0049/16-21-72-43-84 II0EHCJT

CIĄGNIK RENAULT 133.14, 1983 r., przedni napęd, TUZ, 12-bieg., rewers, duża komfortowa kabina, wspom. kierownicy, orbitrol, sprow., kpl. dokumentacja, stan bdb - 32.500 zł. Milicz, tel. 0695/65-20-17 GI0FPKYA

CIĄGNIK RENAULT 85-14, 1989 r., -, przeb. 7000 mtg, 90 KM, 4x4, stan opon 50-60% - 45.000 zł. Lubań, tel. 0502/61-24-42 GI04M3KX

CIĄGNIK SAM, 1985 r., diesel, 1-cylindrowy - 3.500 zł. Nysa, tel. 0781/14-85-25 GI0FPJHP

CIĄGNIK SAME 105.S XAWER-75 TS, 1976 r., -, kpl. dokumentacja, nowe opony, waga 3000 kg, zaczep regulowany, stan bdb - 17.000 zł. Glinka, powiat górowski, tel. 065/543-35-82, 0698/96-36-63 GI94Y9XWN

CIĄGNIK SAME, 1996 r., przebieg 4600 mtg, napęd 4x4 - 46.200 zł. Żary, tel. 0602/11-57-62 GG9PJERE

CIĄGNIK SAME TITAN 160, 1997 r., -, przebieg 7000 mtg, 160 KM, klimat., TUZ, WOM, skrzynia bieg. Power Shift - 16.000 EUR. Jelenia Góra, tel. 0606/10-74-71 GI94NEPEF

FOTO **CIĄGNIK SCHANZLIN** 504, 2001 r., 53 KM, traktorek do prac komunalnych, klimatyzacja, napęd 4x4, diesel, pełna hydraulika z przodu, tur, łyżka do załadunku, spych do odśnieżania, szczotka do zamiatania ulic, zaczep, wałek przekaźnika mocy, komfortowa kabina, stan idealny - 9.300 EUR. Nowogrodziec, powiat bolesławiecki, tel. 0601/15-39-86, Niemcy, 0049/16-21-72-43-84 II0EYWCM

CIĄGNIK URSUS MATRIN 8604 INTERCOOLER, 2005 r., -, przeb. 5000 mtg, 190 KM, stan bdb, zadbany - 110.000 zł. Tel. 0504/23-00-90 GI0A7K7N

CIĄGNIK URSUS 1614, -, nowe opony, stan bdb, oryg. lakier - 38.000 zł. Ząbkowice Śląskie, tel 0668/03-45-60 GI97RXPYH

CIĄGNIK URSUS 2812, -, przebieg 800 mtg, stan idealny - 34.000 zł. Kamieniec Ząbkowicki, tel. 074/817-32-79, 0691/71-09-15 GI073PHT

CIĄGNIK URSUS C-325, 1963 r., -, zarejestr. - 9.200 zł. Sobótka, powiat wrocławski, tel. 0600/97-62-10 GI9RPJL7

CIĄGNIK URSUS C-328, -, przerobiony na C-330, bez prawa rejestr. - 5.500 zł Borów, powiat strzeliński, tel. 071/392-62-64, 0602/81-14-23 GI97MANC3

CIĄGNIK URSUS C-328, -, stan db, alternator, nowa inst. elektr., przerobiony na C-330 - 9.000 zł. Prochowice, powiat legnicki, tel. 0508/25-98-17, 0691/06-92-48 GI97AFLHL

CIĄGNIK URSUS C-328, 1967 r., -, zarejestr., ważne OC, przerobiony na C-330, nowe opony tylne - 8.700 zł. Kępno, tel. 0692/24-46-91 GI0AH43A

CIĄGNIK URSUS C-328, 1970 r., stan db - 7.200 zł. Łagiewniki, powiat dzierżoniowski, tel. 0604/72-56-06 GG9TFPRX

CIĄGNIK URSUS C-328, 1970 r., bez prawa rejestr. - 6.000 zł. Sobótka, powiat wrocławski, tel 0600/97-62-10 GG94TH4AL

CIĄGNIK URSUS C-328, 1984 r., -, ze wzmocnionym ładowaczem TUR, zarejestr. - 11.000 zł. Góra, tel. 0515/25-08-10 GI0F7WMJ

CIĄGNIK URSUS C-330, - - 8.000 zł. Goszczyna, powiat oławski, tel. 0669/30-50-50 GI0CX7R4

CIĄGNIK URSUS C-330, 1969 r., -, stan bdb - 10 800 zł lub zam. na większy. Raszków, powiat ostrowski, tel. 0600/12-97-01 GI97RTMMH

FOTO **CIĄGNIK URSUS C-330**, 1970 r., w b. dobrym stanie technicznym, zarejestrowany, nowe opony - przód i tył, nowy silnik (kupiony w całości w 1998 r.), kabina z dachem plastikowym, użytkowany jako drugi ciągnik - 13.000 zł do negocjacji. Gorzanów, powiat kłodzki, tel. 074/812-12-68 rano i wieczorem, 0721/86-73-66 omen81@o2.pl II0FELRR

CIĄGNIK URSUS C-330, 1975 r., -, bez kabiny, po rem. silnika, nowe opony tylne, brak akumulatorów - 11.000 zł. Namysłów, tel. 0607/64-94-29 GI0CLLJT

CIĄGNIK URSUS C-330, 1976 r., I właśc., agregat uprawowo-przedsiewny 3 m, 2004 rok - 2.800 zł - 13.000 zł. Kalisz, tel. 0665/31-99-04 GI0CXXFR

CIĄGNIK URSUS C-330, 1976 r., -, nowe opony tylne, bez prawa rejestr. - 12.200 zł. Sobótka, powiat wrocławski, tel. 0600/97-62-10 GI9RPJLE

CIĄGNIK URSUS C-330, 1977 r., -, nowe opony, stan bdb, w ciągłej eksploat. - 13.000 zł. Jaźwina, powiat dzierżoniowski, tel. 0692/79-08-01 GI0A7CRJ

CIĄGNIK URSUS C-330, 1979 r., -, stan db, bez prawa rejestr. - 8.000 zł. Dzierżoniów, tel. 0781/58-94-13 GI97LXLRR

CIĄGNIK URSUS C-330, 1980 r., -, kpl. dokumentacja, bez prawa rejestr. - 10.000 zł. Dzierżoniów, tel. 0781/58-94-13 GI97EPARF

CIĄGNIK URSUS C-330, 1980 r., oryg. lakier, bez prawa rejestr. - 10.000 zł Łagiewniki, powiat dzierżoniowski, tel 0604/72-56-06 GG9TFPR3

CIĄGNIK URSUS C-330, 1980 r., -, zarejestr., ważne OC i przegląd, stan bdb - 13.500 zł. Zebrzydowa, powiat bolesławiecki, tel. 075/736-31-79, 0697/96-42-25 GI0C3LK9

CIĄGNIK URSUS C-330, 1981 r., -, stan db, zarejestr., techn. sprawny, stan db - 14 900 zł. Jawor, tel. 0663/89-28-18 GI0EFNTE

CIĄGNIK URSUS C-330, 1982 r., -, bez prawa rejestr. - 11.700 zł. Łagiewniki, powiat dzierżoniowski, tel. 0600/97-62-10 GI944XTNL

CIĄGNIK URSUS C-330, 1986 r., - dużo nowych części, opony zużyte w 20%, ważny przegląd do 2012 r., stan techn. bdb - 15.500 zł lub zam. na Ursusa C-360. Łozina, powiat wrocławski, tel. 0606/46-21-28, 071/315-48-94 GI0F7X3R

CIĄGNIK URSUS C-330, 1987 r., - przebieg 2100 mtg, stan idealny - 19.500 zł. Dzierżoniów, tel. 074/831-92-76, 0507/18-75-02 GI0C9NNX

CIĄGNIK URSUS C-330, 1987 r., -, stan wizualny jak nowy, nowe opony, nowe akumulatory (gwaran.), nowe siedzisko i osprzęt el., I właść., kpl. dokumentacja, nowe hamulce - 18.800 zł. Legnica, tel. 0604/33-43-08, 0691/09-23-87 GI0C3PFX

CIĄGNIK URSUS C-330 M, 1989 r., odnowiony, stan bdb - 18.600 zł lub zam. na Zetora 5011, 5211 Dolnik, powiat kłodzki, tel. 074/812-69-04, 0603/11-38-82 GI0FPJLY

CIĄGNIK URSUS C-330, 1992 r., -, stan bdb - 16.000 zł. Głuszyna, powiat namysłowski, tel. 077/419-12-82 GI0EN37L

CIĄGNIK URSUS C-340, -, zarejestr., kpl. dokumentacja, stan db - 8.000 zł. Strupina, powiat trzebnicki, tel. 071/312-59-34 GI97EX7MK

CIĄGNIK URSUS C-340, 1970 r., zielony, stan db, mała kabina, nowe lampy, w ciągłej eksploat., kpl. dokumentacja - 5.800 zł. Trzebnica, tel. 0603/36-58-23 GI0FPHTH

CIĄGNIK URSUS C-355, silnik od C-360, bez prawa rejestr. - 5.600 zł. Borów, powiat strzeliński, tel. 071/392-62-64, 0602/81-14-23 GI0FPKA7

CIĄGNIK URSUS C-355, -, do remontu - 7.000 zł. Ostrów Wielkopolski, tel. 0603/87-80-73 GI0AT4KJ

CIĄGNIK URSUS C-355, 1970 r., -, bez prawa rejestr. - 7.700 zł. Łagiewniki, powiat dzierżoniowski, tel 0604/72-56-06 GI94HNLFP

CIĄGNIK URSUS C-355, 1974 r., -, duża kabina, zarejestr., stan bdb - 10.000 zł. Żmigród, powiat trzebnicki, tel. 0660/96-52-98 GI09JKCL

CIĄGNIK URSUS C-355, 1975 r., -, przeb. 3800 mtg, kolor żółty, kabina, stan bdb - 13.000 zł. Kłodzko, tel. 0605/60-07-14 GI0F7XPX

CIĄGNIK URSUS C-355, 1978 r. - 9.000 zł. Łagiewniki, powiat dzierżoniowski, tel 0600/97-62-10 GG9R4W3R

CIĄGNIK URSUS C-360, - + rozrzutnik obornika 2-osiowy - 12.000 zł. Bolesławiec, tel. 0663/13-73-38 GI97PLYF9

CIĄGNIK URSUS C-360 3P, - - 14.000 zł. Kobylin, powiat krotoszyński, tel. 0603/80-19-16 GI97LPLMJ

CIĄGNIK URSUS C-360, -, nowa kabina - 10.000 zł lub zam. na przyczepę HL-8011. Legnica, tel. 0668/42-80-52 GI0EREKT

CIĄGNIK URSUS C-360, -, nie pracował w polu, stan bdb - 13.500 zł. Legnica, tel. 0509/37-62-42 GI0KC4E

CIĄGNIK URSUS C-360, -, stan bdb - 9.500 zł. Prudnik, tel. 0663/75-45-71 GI0AT9T9

CIĄGNIK URSUS C-360, bez prawa rejestr., stan db - 8.500 zł. Szprotawa, powiat żagański, tel. 0691/53-21-57 GI0FPHE4

CIĄGNIK URSUS C-360, 1970 r., stan bdb - 14.500 zł. Wieluń, tel. 0663/78-97-70 GG9R4W3P

CIĄGNIK URSUS C-360, 1975 r., -, duża kabina, nowe błotniki i maska silnika, dużo nowych części, stan opon 70%, ważne OC i przegląd, stan bdb - 12.000 zł. Jaźwina, powiat dzierżoniowski, tel. 0880/27-76-24 GI09JFNA

CIĄGNIK URSUS C-360, 1979 r., po rem. silnika i skrzyni biegów, stan bdb - 9.500 zł. Goworowice, powiat nyski, tel. 077/431-20-04 dom, 0510/43-39-02 GI0FPKY7

CIĄGNIK URSUS C-360, 1979 r., zarejestr. - 10.000 zł. Łagiewniki, powiat dzierżoniowski, tel. 0604/72-56-06 GG9TFPNW

CIĄGNIK URSUS C-360, 1979 r., zarejestr., stan bdb - 13.800 zł. Syców, powiat oleśnicki, tel. 0698/85-96-48, 0664/89-50-74 GG9R4W3H

CIĄGNIK URSUS C-360, 1979 r., -, zarejestr., ważne OC i przegląd, kpl. obciążników i zaczepów - 10.000 zł. Świdnica, tel. 0781/58-94-13 GI94J4CLJ

CIĄGNIK URSUS C-360, 1982 r., -, po rem. kapitalnym - 16.000 zł. Kamienica, powiat nyski, tel. 0697/73-92-74 GI09F7RA

CIĄGNIK URSUS C-360, 1982 r., -, kwadratowa kabina, zarejestr. - 14.500 zł. Sobótka, powiat wrocławski, tel. 0600/97-62-10 GI9RPJL4

CIĄGNIK URSUS C-360, 1983 r., - - 9.400 zł. Borów, powiat strzeliński, tel. 071/392-62-64, 0602/81-14-23 GI97PXFCY

CIĄGNIK URSUS C-360, 1983 r., -, kpl. dokumentacja, wąskie koła - 10.800 zł. Borów, powiat strzeliński, tel. 071/392-62-64, 0602/81-14-23 GI0WC4W

CIĄGNIK URSUS C-360, 1983 r., -, zarejestr., stan bdb - 10.700 zł. Lądek-Zdrój, powiat kłodzki, tel. 0785/94-28-37 GI09F4PX

CIĄGNIK URSUS C-360, 1984 r., -, kwadratowa kabina - 12.500 zł. Dzierżoniów, tel. 0781/58-94-13 GI94CXCK9

CIĄGNIK URSUS C-360 3P, 1984 r., -, kwadratowa kabina, zarejestr. - 13.200 zł. Łagiewniki, powiat dzierżoniowski, tel. 0781/58-94-13 GI0ARCTL

CIĄGNIK URSUS C-360, 1984 r., kwadratowa kabina, kpl. dokumentacja, opony 50% - 10.800 zł. Sobótka, powiat wrocławski, tel. 0600/97-62-10 GG9R4TYW

CIĄGNIK URSUS C-360, 1984 r., kpl. dokumentacja, zarejestr. - 15.400 zł. Syców, powiat oleśnicki, tel. 0698/85-96-48, 0664/89-50-74 GG9R4TYY

CIĄGNIK URSUS C-360, 1985 r., -, kwadratowa kabina, I właść., zarejestr., stan bdb - 14.800 zł. Syców, powiat oleśnicki, tel. 0698/85-96-48, 0664/89-50-74 GI0C4MCX

CIĄGNIK URSUS C-360, 1986 r., zarejestr., techn. sprawny - 12.500 zł. Biała, powiat świdnicki, tel. 0608/25-84-52, 0660/12-27-12 GI0FPCXJ

CIĄGNIK URSUS C-360, 1986 r., -, zarejestr., w ciągłej eksploat., stan bdb - 14.000 zł. Góra, tel. 0515/25-08-10 GI0F7WMM

CIĄGNIK URSUS C-360, 1986 r., -, kolor żółty, po remoncie głównej pompy podnośnika, belki przedniej, opony w stanie dobrym, dobre akumulatory, duża kabina, zarejestr., ważne OC i przegląd, stan ogólny dobry - 14.500 zł. Klaczyna, powiat świdnicki, tel. 074/850-92-84, 0608/53-98-13 GI97LPEXT

CIĄGNIK URSUS C-360 3P, 1987 r., stan bdb + pług 3-skibowy - 20.500 zł. Bystrzyca Kłodzka, tel. 0698/97-15-28 GI0FPKJA

CIĄGNIK URSUS C-360 3P, 1987 r., -, duża kabina, kpl. obciążników i zaczepów, płaska oś, ważne OC i przegląd, stan bdb - 16.500 zł. Jaźwina, powiat dzierżoniowski, tel. 0880/27-76-24 GI09JFMM

CIĄGNIK URSUS C-360 3P, 1989 r., -, żółty, stan techn. bdb, oryg. lakier - 18 000 zł. Księginice, powiat trzebnicki, tel. 071/312-32-94, 0693/94-92-46 GI97NMHHN

CIĄGNIK URSUS C-360, 1989 r. - 13.500 zł. Lubań, tel. 0604/22-42-37 GI09JCNY

CIĄGNIK URSUS C-360, 1989 r., -, po rem. silnika, 4 nowe opony, z ładowaczem Turem, koparka, stan bdb - 22.000 zł. Ząbkowice Śląskie, tel. 0693/21-25-09 GI0FJMAL

CIĄGNIK URSUS C-385 - 13.000 zł. Kowalowice, powiat namysłowski, tel. 077/419-21-04, 0697/77-60-85 GI0FPFMK

CIĄGNIK URSUS C-385, -, z przyczepą o ład. 10 t - 25.000 zł lub zam. na mniejszy ciągnik i przyczepę. Mikolajowa, powiat brzeski, tel. 0888/08-76-68 GI0FJM4T

CIĄGNIK URSUS C-385, 1971 r., przerobiony na 912, gruby dach, wspomaganie, orbitrol - 19.900 zł lub zamienię. Świdnica, tel. 0664/13-80-69 GI0FMAMF

CIĄGNIK URSUS C-385, 1973 r., -, kolor czerwony, bieżnik 80%, zarejestr., ubezpieczony, stan db - 16.800 zł. Grodków, powiat brzeski, tel. 0501/96-85-38 GI0C9WYX

CIĄGNIK URSUS C-385, 1983 r., - - 16.000 zł. Bożków, powiat kłodzki, tel. 0501/12-54-92 GI0CYKWW

CIĄGNIK URSUS C-4011, -, silnik od C-360, duża kabina, podnośnik po remoncie, stan bdb - 8.500 zł. Kąty Wrocławskie, tel 0603/70-61-54, 0781/80-68-12 GI0CX7ER

CIĄGNIK URSUS C-4011, -, przerobiony na C-360 - 9.000 zł. Kobylin, powiat krotoszyński, tel. 0603/80-19-16 GI94XRFEF

CIĄGNIK URSUS C-4011, kpl. dokumentacja - 6.700 zł. Łagiewniki, powiat dzierżoniowski, tel. 0604/72-56-06 GG9TFPLW

CIĄGNIK URSUS C-4011, -, po remoncie kapitalnym, nowe akumulatory (gwaran.) - 7 800 zł. Nysa, tel. 0510/14-53-59 GI97HNMFN

CIĄGNIK URSUS C-4011, - - 4.500 zł. Sobótka, powiat wrocławski, tel. 0600/97-62-10 GI97N7JRH

CIĄGNIK URSUS C-4011, - - 8.300 zł. Wiązów, powiat strzeliński, tel. 0603/07-66-07 GI0ARKNM

CIĄGNIK URSUS C-4011, silnik Ursusa C-360, stan db, techn. sprawny - 7.000 zł. Ząbkowice Śląskie, tel. 074/641-09-06 GI0FM7R7

CIĄGNIK URSUS C-4011, -, po wymianie inst. elektr., nowy akumulator i pompa wtryskowa, kpl. dokumentacja, stan db, garażowany - 8.000 zł. Żmigród, powiat trzebnicki, tel. 0609/17-74-92 GI0EN4YK

CIĄGNIK URSUS C-4011, 1967 r., -, przerobiony na C-360, brak dokumentacji, silnik do remontu, po rem. kapitalnym skrzyni, mostu i całego tyłu, miękki przód, opony 20% - 4.500 zł lub zam. na mniejszy. Nysa, tel. 0667/22-04-88, 077/433-67-38 GI0EWJP4

CIĄGNIK URSUS C-4011, 1970 r. - 5.200 zł. Łagiewniki, powiat dzierżoniowski, tel. 0781/58-94-13 GG9TFPM9

CIĄGNIK URSUS C-4011, 1970 r., -, bez prawa rejestr., ukł. kierowniczy od Ursusa C-360 - 6.200 zł. Sobótka, powiat wrocławski, tel. 0600/97-62-10 GI94KJEKK

CIĄGNIK URSUS C-4011, 1970 r., -, stan db, stan opon 80% - 6.800 zł. Trzebnica, tel. 0603/86-46-54 GI0FPJCN

CIĄGNIK URSUS C-4011, 1971 r., -, techn. sprawny - 5 900 zł. Giebułtów, powiat lwówecki, tel. 0509/14-60-78 GI0A7X7R

CIĄGNIK URSUS U-1012, 1985 r., -, stan db, w ciągłej eksploat. - 20.000 zł. Jabłonów, powiat żagański, tel. 0603/29-03-75 GI0ER994

CIĄGNIK URSUS U-1012, 1985 r., techn. sprawny, w ciągłej eksploat., silnik 4-cylindrowy (bez turbo), ważny przegląd, zarejestr. - 15.900 zł Kłodzko, tel. 0603/12-98-33 GI0FM7FX

CIĄGNIK URSUS U-1014, 1983 r., -, zarejestr., stan db - 22.000 zł. Łagiewniki, powiat dzierżoniowski, tel 0604/72-56-06 GI9XRRXL

CIĄGNIK URSUS U-1014, 1983 r., -, przedni napęd - 22.000 zł. Łagiewniki, powiat dzierżoniowski, tel. 0600/97-62-10 GI944XTNP

CIĄGNIK URSUS U-1014, 1990 r., -, gruby dach, skrętna oś na siłowniku, nowe 4 opony, I właść., komplet obciążników i zaczepów, zarejestr., ważne OC i przegląd, nowy akumulator, siedzenie, mikropompa i pompa ukł. kierowniczego, oryg., w 100% sprawny, stan idealny - 43.500 zł. Kępno, tel. 0502/38-52-48, 0668/47-55-02 GI97MJANY

CIĄGNIK URSUS U-1014, 1996 r., -, przeb. 2170 mtg, czerwony, napęd 4x4, I właść., wersja eksportowa - 69.000 zł lub zamienię na MTZ-82 TSA (nowy model). Radziechów, powiat złotoryjski, tel. 0691/70-03-50 GI0AMJYY

CIĄGNIK URSUS U-1204, 1982 r., -, nowe opony przednie, 4x4 - 21.500 zł. Bolesławiec, powiat poznański, tel. 0504/12-51-12 GI0FJWNX

CIĄGNIK URSUS U-1212, 1980 r., -, po rem. kapitalnym, zarejestr., ubezpieczony - 20.000 zł. Stobno, powiat wołowski, tel. 071/380-23-22 GI0A9TLY

CIĄGNIK URSUS U-1212, 1982 r., - silnik 6-cylindrowy, bez przedniego napędu - 17.000 zł. Bożków, powiat kłodzki, tel. 0501/12-54-92 GI0CYKXE

CIĄGNIK URSUS U-1212, 1984 r., techn. sprawny, ważne OC i przegląd - 20.000 zł. Stary Śleszów, powiat wrocławski, tel. 071/311-48-60, 0503/65-03-55 GI0EKRXA

CIĄGNIK URSUS U-1222, 1988 r., kpl. obciążników, ważne OC i przegląd, atrakcyjny wygląd - 19.500 zł. Kłodzko, tel. 0697/72-12-75 GI0FM7FR

CIĄGNIK URSUS U-1224, 1986 r., -, I właść., garażowany, napęd 4x4, nowe opony przednie i tylne, nowe akumulatory, zarejestr., ważne OC i przegląd, kpl., bez wycieków oraz duży pług, nie pracował w polu, stan bdb - 34.000 zł. Wrocław, tel. 0663/59-80-00 GI049KJ9

FOTO **CIĄGNIK URSUS U-1224**, 1995 r., szybka skrzynia, opony Firestone radialne 80% bieżnika, wzmocniona hydraulika, 6 wyjść hydraulicznych, stan bdb - 52.000 zł. Wodniki, powiat górowski, tel. 0695/22-84-11, 0509/91-79-90 II0EFRC7

CIĄGNIK URSUS U-1614, 1990 r., -, żółty, nowe opony tylne, przednie 70%, 2 siłowniki wspomagające, pompa hydrauliczna, orbitrol, oryg. lakier, I właść. od nowości - 34.500 zł. Legnica, tel. 0691/09-23-87 GI0AH7C9

CIĄGNIK URSUS U-902, - - 14.500 zł. Szczytniki, powiat kaliski, tel. 0696/36-02-44 GI0CAYTP

CIĄGNIK URSUS U-902, 1982 r., -, stan db - 18.000 zł. Sitno, powiat lubiński, tel. 076/843-27-75 GI0ARKRA

CIĄGNIK URSUS U-902, 1983 r., oryg. lakier, zarejestr. - 15.000 zł. Sobótka, powiat wrocławski, tel. 0600/97-62-10 GG94JA34H

CIĄGNIK URSUS U-902, 1983 r., -, zielony, stan bdb, od 7 lat prace dorywcze lub na podwórku, ze względu na dzierżawę ziemi, ekonomiczny - 18.000 zł Świerzna, powiat oleśnicki, tel. 0502/25-16-43 GI97N7F4T

CIĄGNIK URSUS U-912, 1985 r., -, żółty, stan techn. bdb, oryg. lakier, zadbany - 20.500 zł. Księginice, powiat trzebnicki, tel 071/312-32-94, 0693/94-92-46 GI97NMHHH

FOTO **CIĄGNIK URSUS U-914**, 80 KM, napęd 4x4, po remoncie silnika, nowe sprzęgło i pompa hydrauliczna, ładowacz czołowy Tur Scan Lift z poziomowaniem, 5-sekcyjny rozdzielacz, w zestawie „krokodyl" i łyżka, stan bardzo dobry, zarejestrowany i opłacony - 36.500 zł. Krotoszyn, tel. 0512/28-59-11, 0502/67-21-68 II0FHRAT

CIĄGNIK URSUS U-914, 1983 r., -, przedni napęd, kpl. zaczepów i obciążników, zarejestr., ubezpieczony, „ścięta" maska - 24.000 zł. Sobótka, powiat wrocławski, tel. 0600/97-62-10 GI94KJEKN

CIĄGNIK URSUS U-914, 1983 r., -, zarejestr., ważne OC i przegląd, stan db, przedni napęd z siłownikiem - 21.500 zł. Świdnica, tel. 0781/58-94-13 GI04XJE4

CIĄGNIK URSUS U-914, 1988 r., -, I właść., turbo - 27.500 zł. Zagrodno, powiat złotoryjski, tel. 0504/25-56-19 GI0A7JLE

CIĄGNIK VALTRA T-190, 2005 r., przebieg 4000 mtg, prędkość 50 km/godz., klimat., miękka oś, TUZ, 190 KM - 35.000 EUR. Jelenia Góra, tel. 0606/10-74-71 GI94NEPEE

CIĄGNIK WŁADIMIREC T-25, 1984 r., -, z opryskiwaczem - 7.000 zł. Raszków, powiat ostrowski, tel 0600/12-97-01 GI0PWEL

CIĄGNIK ZETOR : 5511, przebudowany na 7211 w 2009 r., miękki przód, wspom. kierownicy - 18.000 zł, 7211, 1987 r. - 27.500 zł, 8145, 1987 r. - 28.000 zł, 10045, nowy typ silnika - 25.500 zł, 12145, 1987 r. - 27.000 zł, 12045 - 17.000 zł, 12045 - 26.000 zł, 7245, 1987 r. - 38.000 zł. Tel. 0504/23-00-90 GI0FPK74

CIĄGNIK ZETOR 10011, 1987 r., stan bdb, komfortowa kabina, kpl. obciążników, wzmocniony podnośnik - 24.500 zł. Góra, tel. 0782/01-23-54, 0600/97-29-38 GI97J3EPM

CIĄGNIK ZETOR 10111, 1986 r., stan dobry - 26.500 zł. Radków, powiat kłodzki, tel. 0603/63-12-95 GI09RYXT

CIĄGNIK ZETOR 10145, 1983 r., -, 100 KM, opony przednie 80%, tylne 40%, obciążniki, stan bdb, ważne OC, przedni napęd - 28.500 zł. Bystrzyca Kłodzka, tel. 074/811-05-30, 0607/93-42-43 GI97K43WH

CIĄGNIK ZETOR 10245, 1990 r., kabina Euro, komplet obciążników, komplet zaczepów, blacharka w bardzo dobrym stanie, silnik i podzespoły w superstanie, opony ok. 60%, zalany płynem, możliwość transportu 2 zł/km - 41.000 zł. Ząbkowice Śląskie, tel. 0600/83-16-14 II0FK43X

CIĄGNIK ZETOR 12145, 1986 r., -, techn. sprawny - 22.500 zł. Kamieniec Ząbkowicki, tel. 0696/35-26-59 GI0CRTPX

CIĄGNIK ZETOR 12145, 1989 r., -, orbitrol, oryg. lakier, stan bdb, zadbany - 31.000 zł. Tel. 0504/23-00-90 GI0FHMCE

FOTO **CIĄGNIK ZETOR 12145**, 1989 r., opony przednie 60%, tylne 30%, 2 siłowniki wspomagające, stan bdb - 33.000 zł. Wodniki, powiat górowski, tel. 0509/91-79-90 II0EFR4R

CIĄGNIK ZETOR 12145, 1990 r., sprow., napęd 4x4, 4 nowe opony, orbitrol, wzmocniona hydraulika, techn. sprawny, nie wymaga wkładu finans., stan idealny, przygotowany do rejestracji - 32.000 zł. Starczówek, powiat ząbkowicki, tel. 074/819-48-72, 0663/94-40-86 GI0FMALR

FOTO **CIĄGNIK ZETOR 16045**, 1983 r., stan bdb, bez prawa do rejestracji - 26.500 zł. Wodniki, powiat górowski, tel. 0695/22-84-11, 0509/91-79-90 II0EKHR9

CIĄGNIK ZETOR 16145, 1986 r. - 22.000 zł. Czechy, Javornik, tel. 0042/060-84-79-47 GI0FPKCX

CIĄGNIK ZETOR 16145, 1986 r. - 22.000 zł. Paczków, powiat nyski, tel. 0600/85-16-94 GI0CNPPP

CIĄGNIK ZETOR 16145, 1987 r., - spalona kabina, orbitrol - 22.500 zł. Bystrzyca Kłodzka, tel. 074/811-05-30, 0607/93-42-43 GI0C4TLK

CIĄGNIK ZETOR 16145, 1987 r., zarejestr., ubezpieczony, opony tylne 60%, przednie 20%, stan bdb - 35.000 zł. Pilawa Dolna, powiat dzierżoniowski, tel. 0602/60-19-47 GG9NNLKT

CIĄGNIK ZETOR 16145, 1987 r., -, czerwony, od 7 lat prace dorywcze lub na podwórku, ze względu na dzierżawę całej ziemi - 35.000 zł. Świerzna, powiat trzebnicki, tel. 0502/25-16-43 GI97N7F49

CIĄGNIK ZETOR 16145, 1989 r., -, orbitrol, stan bdb, zadbany - 31.000 zł. Tel. 0504/23-00-90 GI0FHMEA

CIĄGNIK ZETOR 16145, 1990 r., -, klimat., wspom. kierownicy, orbitrol, wzmocniona hydraulika, nowe opony tylne, zarejestr., opłacony, gotowy do pracy - 41 000 zł. Kobierzyce, powiat wrocławski, tel. 0694/86-20-51 GI97LHAR7

CIĄGNIK ZETOR 16145 ZTS, 1990 r., 160 KM, opony 38", automatyczna blokada przedniego napędu, rozbudowana hydraulika, w pełni sprawny, gotowy do pracy - 33.000 zł. Krotoszyn, tel. 0664/89-69-62 II0F3LJT

FOTO **CIĄGNIK ZETOR 16245**, 1992 r., 1. właściciel w Polsce, sprowadzony z Niemiec, stan bardzo dobry, sprawny techn., opony w dobrym stanie, od rolnika - 44.500 zł do negocjacji. Dzierżoniów, tel. 0785/51-38-79 II0FJA44

CIĄGNIK ZETOR 16245, 1992/97 r., -, 4x4, 6-cylindrowy - 45.000 zł. Zgorzelec, tel. 0601/15-33-95 GI0FK4JC

CIĄGNIKI ROLNICZE Z NIEMIEC

120 szt. na placu oraz sprzęt rolniczy, a także koła wąskie, bliźniacze i opony

Raciborowice Górne, tel. 075/738-95-80
www.szydlowski.com.pl

CIĄGNIK ZETOR 16245, 1993 r., -, przeb. 4900 mtg, obciążniki - 14.000 EUR., powiat zgorzelecki, tel. 0602/85-91-99 GI94C4AA9

CIĄGNIK ZETOR 16245, 1993 r., -, przeb. 5000 mtg, stan opon 68%, obciążniki - 52.000 zł. Tel. 0502/61-24-42 GI97KFAYR

CIĄGNIK ZETOR 18345 TURBO, 1998 r., hydraul., pneumatyka, przebieg 5500 mtg, zarejestr. - 58.000 zł. Ostrów Wielkopolski, tel. 0603/87-80-73 GI0AT4WL

CIĄGNIK ZETOR 3320, 1996 r., -, wspom. kierownicy, orbitrol, wałek 540/1000 obr./min., do poprawek lakiern. - 32 500 zł. Tel. 0604/96-05-43 GI0C9XEK

CIĄGNIK ZETOR 3320, 1997 r., -, przeb. 3800 mtg, Tur, stan opon 80% - 42.000 zł. Lubań, tel. 075/721-06-64 GI94C4AAJ

CIĄGNIK ZETOR 4320, 1996 r., -, przebieg 2000 mtg, 65 KM + paszowóz - 9.000 EUR. Jelenia Góra, tel. 0606/10-74-71 GI97FHYCR

CIĄGNIK ZETOR 4340, 1995 r., -, przeb. 3600 mtg, Tur, dwie łyżki - 60.000 zł. Lubań, tel. 0502/61-24-42 GI97CFAX4

CIĄGNIK ZETOR 5011, stan db, techn sprawny - 12.000 zł. Ząbkowice Śląskie, tel. 074/641-09-06 GI0FM7PW

CIĄGNIK ZETOR 5011, 1983 r., -, sprow. z Niemiec - 14.500 zł. Gościszów, powiat bolesławiecki, tel. 0660/31-10-47 GI0C9TW4

CIĄGNIK ZETOR 5211, 1987 r., -, stan bdb - 26.500 zł. Kamieniec Ząbkowicki, tel. 0696/35-26-59 GI0CRTPW

CIĄGNIK ZETOR 5211, 1988 r., -, przeb. 2000 mtg - 28.000 zł. Lubań, tel. 0502/61-24-42 GI97CFAXH

CIĄGNIK ZETOR 5211, 1988 r., -, przeb. 2900 mtg, Tur - 7.000 EUR. Lubań, tel. 075/721-06-64 GI04M3MK

CIĄGNIK ZETOR 5511, 1975 r., - - 11.500 zł lub zamienię. Lubków, powiat bolesławiecki, tel. 075/731-00-41 GI97ELTMK

CIĄGNIK ZETOR 5718, -, mało używany, oryg. lakier, sprow., komfortowa kabina, kpl. dokumentacja, stan bdb - 10.500 zł. Złotoryja, tel. 0785/18-91-33 GI09EYXL

CIĄGNIK ZETOR 6340, 2002 r., -, stan bdb - 62 000 zł. Chojnów, powiat legnicki, tel. 0720/13-96-76 GI0C7KF3

CIĄGNIK ZETOR 6441 PROXIMA, 2004 r., -, ważne OC i przegląd, stan bdb - 78.000 zł. Pilawa Dolna, powiat dzierżoniowski, tel. 0602/60-19-47 GI97FKAHP

CIĄGNIK ZETOR 7011, 1981 r., -, silnik od modelu 7711, opony 50% - 17 000 zł. Kłodzko, tel. 0782/19-70-22 GI0MWHW

CIĄGNIK ZETOR 7011, 1985 r., -, wspom. kierownicy, wałek 540/1000 obr./min., synchronizowana skrzynia bieg., wersja eksportowa, na dużych kołach - 18.500 zł. Tel. 0503/41-00-93 GI0C9XHX

CIĄGNIK ZETOR 7211, 1984 r., -, stan bdb - 24 000 zł. Kłodzko, tel. 0782/19-70-22 GI97PTJTE

CIĄGNIK ZETOR 7211, 1986 r., wspom. kierownicy, duża kabina - 23.500 zł. Kamienica, powiat nyski, tel. 0600/85-16-94 GI0C9FKW

CIĄGNIK ZETOR 7211, 1989 r., -, wspom. kierownicy, duża kabina, oryg. lakier, stan db - 20.900 zł. Tel. 0609/74-99-60 GI0C9XE7

CIĄGNIK ZETOR 7245, 1987 r., napęd 4x4, stan db - 31.000 zł. Kłodzko, tel. 0782/19-70-22 GI0FPJYL

CIĄGNIK ZETOR 7340, 1999 r., -, przeb. 1800 mtg, Tur - 15.000 EUR. Zgorzelec, tel. 0602/85-91-99 GI97KFC3L

CIĄGNIK ZETOR 7711, 1988 r., -, zarejestr., ubezpieczony, stan db - 30.000 zł. Ostrów Wielkopolski, tel. 0603/87-80-73 GI0C4HLA

CIĄGNIK ZETOR 7711, 1988 r. - 26.500 zł. Paczków, powiat nyski, tel. 0600/85-16-94 GI0FPKY9

CIĄGNIK ZETOR 7711, 1989 r., wałek 540/1000 obr./min., I właść., zarejestr., synchronizowana skrzynia biegów, stan db - 35.000 zł. Tel. 0694/98-56-61 GI0ERKP7

CIĄGNIK ZETOR 7745, 1992 r., - przeb. 1140 mtg, obciążniki przednie - 14.000 EUR. Bogatynia, powiat zgorzelecki, tel. 075/773-09-27 GI97CFATN

CIĄGNIK ZETOR 7745, 1993 r., 4x4, 2-letni ładowacz ster. joystickiem - 28.000 zł. Tel. 0693/99-70-12 GI0ERKRN

CIĄGNIK ZETOR 7745, 1994 r., -, przeb. 1550 mtg, stan opon 70-80% - 12.000 EUR. Bogatynia, powiat zgorzelecki, tel. 0602/85-91-99 GI0MMW3

CIĄGNIK ZETOR 8011, -, opony 40%, nowy typ kabiny, zarejestr., „ścięta" maska - 16.000 zł. Bystrzyca Kłodzka, tel. 074/811-05-30, 0607/93-42-43 GI97K43WR

CIĄGNIK ZETOR 8011, -, stan bdb - 12.500 zł. Kamieniec Ząbkowicki, tel. 0696/35-26-59 GI97ECAX4

CIĄGNIK ZETOR 8011, -, po rem. kapitalnym silnika i skrzyni biegów, nowa blacharka, „ścięta" maska, komfortowa kabina, nowe opony, sprow., nie wymaga wkładu finans., stan bdb - 16.500 zł. Pomianów Dolny, powiat ząbkowicki, tel. 077/431-74-29, 0781/10-77-32 GI97R3J7X

CIĄGNIK ZETOR 8011, maska nowego typu, nowa blacharka, komplet obciążników, komplet zaczepów, wspomaganie, miękki przód, ważny przegląd i ubezpieczenie, w ofercie cztery sztuki, możliwość transportu 2 zł/km - 16.500 zł. Wierzbica, tel. 0600/83-16-14 II0F3ETJ

FOTO **CIĄGNIK ZETOR 8011**, komfortowa kabina, maska nowego typu, nowa blacharka, opony 90%, tapicerowane błotniki, komplet obciążników, komplet zaczepów, akumulator 12 V 180 Ah, wspomaganie, zalany płynem, posiada ubezpieczenie i przegląd, stan bardzo dobry, w ofercie trzy sztuki - 18.500 zł. Wierzbica, powiat kluczborski, tel. 0600/83-16-14 II0FK3XF

FOTO **CIĄGNIK ZETOR 8011**, komfortowa kabina, maska nowego typu, oryginalny lakier, błotniki tapicerowane, opona 80%, 2 akumulatory, wspomaganie, miękki przód, komplet obciążników, komplet zaczepów, ubezpieczenie i przegląd, w ofercie trzy sztuki - 18.500 zł. Wierzbica Dolna, powiat kluczborski, tel. 0600/83-16-14 II0EYY9K

CIĄGNIK ZETOR 8011, 1980 r., komplet obciążników i zaczepów, stan bdb - 12.900 zł. Kamienica, powiat nyski, tel. 0600/85-16-94 GI0Y99H

CIĄGNIK ZETOR 8011, 1980 r., -, stan techn. bdb, po rem. kapitalnym, nowa blacharka, „ścięta" maska, komfortowa kabina, kpl. obciążników, garażowany, sprow., wzmocniona hydraulika, ciśnienie oleju 5 atm, opony 80%, nie wymaga wkładu finans., 2 szt. - 15.500 zł/szt. Pomianów Dolny, powiat ząbkowicki, tel. 0781/10-77-32 GI97PM3E9

FOTO **CIĄGNIK ZETOR 8011**, 1980 r., silnik i skrzynia nowego typu, zaczep nowego typu, maska nowego typu, nowa blacharka, opony 80%, akumulator 12 V, 180 Ah, komplet obciążników, komplet zaczepów, zalany płynem, ważny przegląd i ubezpieczenie, stan bardzo dobry, w ofercie trzy sztuki - 17.500 zł. Wierzbica Dolna, powiat kluczborski, tel. 0600/83-16-14 II0FK3XC

CIĄGNIK ZETOR 8011, 1982 r., -, „ścięta" maska, nowa blacharka, kolor czerwony, kabina obita tapicerką, nowe opony, kpl. zaczepów, zarejestr., miękki przód - 17.500 zł. Skokowa, powiat trzebnicki, tel. 071/312-58-32 GI077YF9

CIĄGNIK ZETOR 8111, 1988 r. - 23.500 zł. Kamienica, powiat nyski, tel. 0600/85-16-94 GI0FPKYF

CIĄGNIK ZETOR 8111, 1990 r., stan bdb, dużo nowych części, opony dobre w 70%, sprawny „żółw-zając" - 24 000 zł. Nysa, tel. 0781/14-85-25 GI0FPJHH

CIĄGNIK ZETOR 8145, 1986 r., -, stan db - 28.000 zł. Kłodzko, tel. 0782/19-70-22 GI0C3TPM

CIĄGNIK ZETOR 8145, 1988 r., stan bdb, turbo - 28.500 zł. Nowa Ruda, powiat kłodzki, tel. 0723/93-38-73 GI0FP9YW

CIĄGNIK ZETOR T-25, -, w ciągłej eksploat. - 5.500 zł. Lubań, tel. 0509/14-60-78 GI0C3PLP

CIĄGNIKI : Fend 1986/97 r., 311,312, 612, John Deere 30.50, Renault: 90.33, 110.54, 145.54, moc od 75-150 KM, zarejestr., ubezpieczone, techn. sprawne, cena od - 32.000 zł. Długie, powiat wschowski, tel. 0660/67-30-75 GI0FPLLJ

CIĄGNIKI ZETOR : 16245, 7211, 771 - 22.000-26.500 zł. Czechy, tel. 0042/06-84-79-47 GI0FM7JX

CIĄGNIKI ZETOR : - 5211, 5011, 7011, 7211, 7711, 7745, 7245, 6911, 8011, 8111, 10145, 12145, 12245, 6945, 16145, 16245, 9540, 10540, cena 16.000-60.000 zł. Taczów Wielki, powiat trzebnicki, tel. 0698/65-97-82, 0605/25-99-80 GI97LPKPW

CZYSZCZALNIA DO ZBOŻA CZ, stan bdb - 4.000 zł. Świerzna, powiat oleśnicki, tel. 0502/25-16-43 GI97N7EY7

DMUCHAWA DO ZBOŻA - 1.500 zł. Bolesławiec, powiat wieruszowski, tel. 062/783-61-57, 0607/96-37-12 GG9RHRHC

DMUCHAWA DO ZBOŻA, bez silnika, prod. polskiej - 1.100 zł. Brzeg, tel. 0694/12-95-47 GI9747FHJ

DMUCHAWA DO ZBOŻA, brak silnika - 750 zł. Opole, tel. 0506/91-83-10 GI049ANA

DMUCHAWA DO ZBOŻA NEURO, moc 3.5 KM, 10 m rur, cyklon, kolana - 1.600 zł. Wiązów, powiat strzeliński, tel. 071/393-10-72, 0609/48-60-10 GI0CYJHK

DMUCHAWA DO ZBOŻA, dmuchawa do zboża, prod. polskiej + rury, bez silnika - 1.150 zł. Wierzbice, powiat wrocławski, tel. 071/390-89-17 GI97PFMRY

DMUCHAWA DO ZBOŻA, sprow. z Niemiec - 1.200 zł. Zagrodno, powiat złotoryjski, tel. 076/877-36-18, 0722/03-22-57 GI0FPHYJ

DMUCHAWA DO ZBOŻA, 3 kW, kpl. rur, stan bdb + sperator - 1.300 zł. Ząbkowice Śląskie, tel. 0665/12-12-21 GI04TAXE

DMUCHAWA DO ZBOŻA + rury, prod. polskiej, brak silnika - 900 zł. Żórawina, powiat wrocławski, tel. 0698/69-25-75 GI09LJRC

DMUCHAWY DO ZBOŻA, cena od 1.600 zł. Gostyń, tel. 065/571-98-51, 0609/06-43-36 GG9R4TPK

DMUCHAWY DO ZBOŻA, cena od - 1.400 zł. Ostrzeszów, tel. 0886/50-13-23 GI0CAXC9

DMUCHAWY DO ZBOŻA, 1996 r., różne, prod. niemieckiej, od 1400 zł. Ząbkowice Śląskie, tel. 0784/79-01-04 GI0FPKNH

NAPRAWY I REMONTY CIĄGNIKÓW ROLNICZYCH
FEND, CASE, DEUTZ i inne
NAPRAWA MASZYN BUDOWLANYCH
Januszkowice, ul. Klonowa 8
tel. 0-781 725 341 OR080096

DOJARKA ALFA-LAVAL, 1-konwiowa - 530 zł. Brzeg, tel. 0694/12-95-47 GI97PTEKH

DOJARKA ALFA-LAVAL, 1-konwiowa - 650 zł. Głuszyna, powiat namysłowski, tel. 0607/64-94-29 GG9R4TP4

GLEBOGRYZARKA HOWARD, szer. robocza 2.3 m, WOM, stan bdb - 3.700 zł. Gryfów Śląski, powiat lwówecki, tel. 0721/85-45-09 GI0F7LR7

GLEBOGRYZARKA GRUDZIĄDZ, szer robocza 1.60 m - 2.100 zł. Łagiewniki, powiat dzierżoniowski, tel. 0604/72-56-06 GI97CLTRT

GLEBOGRYZARKA SACH, 4 noże, 6.5 KM, 2-suw - 850 zł. Wrocław, tel. 0513/33-45-53 GI0ERJPY

GLEBOGRYZARKI, szer. robocza 2.80 m, 3 szt. - 4.500 zł. Ocice, powiat bolesławiecki, tel. 075/736-11-14, 0603/44-39-45 GI943X7XX

GNIOTOWNIK, do gniecenia zboża, silnik 4 KW - 2.100 zł. Lubin, tel. 0663/53-64-55 GI0MR3C

GNIOTOWNIK SIPMA, z 1998 r., 2-walcowy, brak silnika - 2.200 zł Jawor, tel. 0695/74-33-21 GI0F7JM7

KOMBAJN DO BURAKÓW KLEINE 300, - - 1.900 zł. Borów, powiat strzeliński, tel. 071/392-62-64, 0602/81-14-23 GI97NTYEJ

KOMBAJN DO BURAKÓW KLEINE 5000, -, 1-rzędowy, stan db - 2.000 zł. Goszczyna, powiat oławski, tel. 0669/30-50-50 GI0CX7PN

KOMBAJN DO BURAKÓW KLEINE 5002, -, sieczkarnia, stan bdb - 4.200 zł. Prudnik, tel. 0663/75-45-71 GI077YCY

KOMBAJN DO BURAKÓW STOLL, -, 2-rzędowy, samojezdny, ekran, ogławiacze, poj. zb. 5 t, silnik Deutz 160 KM, hydrostat, pełna automatyka - 12.000 zł. Goszczyna, powiat oławski, tel. 0669/30-50-50 GI0CX7R3

KOMBAJN DO BURAKÓW STOLL, - - 1.500 zł. Jordanów Śląski, powiat wrocławski, tel 071/316-12-36, 0514/28-40-53 GI97K94HJ

KOMBAJN DO BURAKÓW STOLL, -, 1-rzędowy, stan bdb - 5.000 zł lub zam. na inny sprzęt rolniczy. Opole, tel. 0660/00-95-22 GI9T939T

KOMBAJN DO BURAKÓW STOLL V-202, 1996 r., -, techn. sprawny - 17.300 zł. Jawor, tel. 0695/63-99-17 GI0AM7NY

KOMBAJN DO MARCHWI FORTSCHRITT E-825, 1987 r., -, 2-rzędowy - 4.000 EUR. Bogatynia, powiat zgorzelecki, tel. 0602/85-91-99 GI0MMWC

KOMBAJN DO ZIEMNIAKÓW ANNA, -, stan db - 8.000 zł. Tel. 0608/43-54-17 GI0FK4FC

KOMBAJN DO ZIEMNIAKÓW ANNA, -, stan bdb - 4.500 zł. Kluczbork, tel. 0605/69-35-01 GI0F3LN7

KOMBAJN DO ZIEMNIAKÓW ANNA, 1986 r., -, stan bdb - 6.900 zł. Borów, powiat strzeliński, tel. 071/392-62-64, 0602/81-14-23 GI0AE3LX

KOMBAJN DO ZIEMNIAKÓW ANNA, 1988 r., -, nowe taśmy, zbiornik podnoszony hydraulicznie, stan bdb - 7.000 zł. Świdnica, tel. 074/850-58-80 GI97JKERL

KOMBAJN DO ZIEMNIAKÓW ANNA Z-644, 1989 r., -, garażowany, stan idealny - 11.000 zł. Jelcz-Laskowice, powiat oławski, tel. 0693/41-12-67 GI0EKMXT

KOMBAJN DO ZIEMNIAKÓW BOLKO, 1989 r., - - 5.900 zł. Borów, powiat strzeliński, tel. 071/392-62-64, 0602/81-14-23 GI97PFP3Y

KOMBAJN DO ZIEMNIAKÓW BOLKO Z-643, 1990 r., stan bdb, mało używany - 9.000 zł Rososzyca, powiat ostrowski, tel. 0697/34-99-64 GI0CXXFM

KOMBAJN DO ZIEMNIAKÓW GRIMME SL800, -, 2 sortownie, hydraulika - 10.000 zł. Goszczyna, powiat oławski, tel. 0669/30-50-50 GI0799T9

KOMBAJN DO ZIEMNIAKÓW GRIMME ST-750, - - 13.500 zł. Krotoszyn, tel. 0694/72-35-62 GI09X4A9

KOMBAJN DO ZIEMNIAKÓW GRIMME RS 8040, do ziemniaków i cebuli - 47.000 zł. Zawady, tel. 0601/56-48-36 GI0CCCJC

KOMBAJN DO ZIEMNIAKÓW HASSIA, do małych poprawek - 1 700 zł. Kępno, tel. 0609/02-10-05 GI0FPFCH

KOMBAJN DO ZIEMNIAKÓW HASSIA, -, do remontu - 4.200 zł. Lubań, tel. 075/721-69-40, 0782/54-35-77 GI0A9HJK

KOMBAJN ZBOŻOWY BIZON Z-040, - - 6.000 zł. Jordanów Śląski, powiat wrocławski, tel. 071/316-12-36, 0514/28-40-53 GI97K94FP

KOMBAJN ZBOŻOWY BIZON, -, stan bdb, II właśc., nowa sieczkarnia - 26.500 zł. Laski, powiat kępiński, tel. 0697/95-66-54 GI97CF394

KOMBAJN ZBOŻOWY BIZON Z-040, - - 8.500 zł. Legnica, tel. 076/870-82-24 GI07CAPX

KOMBAJN ZBOŻOWY BIZON Z-050, -, garażowany, dużo nowych części, stan db + sieczkarnia - 16.500 zł. Świebodzin. tel. 0692/49-03-96 GI97KYFE9

KOMBAJN ZBOŻOWY BIZON Z-056, -, stan db, dużo nowych części - 21.500 zł. Ząbkowice Śląskie, tel. 0508/58-46-99 GI97R3HNM

KOMBAJN ZBOŻOWY BIZON Z-040, 1973 r., -, stan bdb - 8.500 zł. Żmigród, powiat trzebnicki, tel. 0660/96-52-98 GI0CAMWY

KOMBAJN ZBOŻOWY BIZON Z-056, 1983 r., z sieczkarnią, techn. sprawny, po wymianie silnika - 23.000 zł. Bogufałów, powiat ostrowski, tel. 062/739-81-52, 0503/00-43-95 GI0CXXFN

KOMBAJN ZBOŻOWY BIZON, 1983 r., sieczkarnia, szerokie koła, po rem. kapitalnym silnika - 22.000 zł. Ząbkowice Śląskie, tel. 074/641-09-06 GI0FM7RJ

KOMBAJN ZBOŻOWY BIZON, 1986 r., heder 4.20 m, kosa boczna, sieczkarnia, stół do rzepaku, szarpacz słomy, wózek do hedera, stan bardzo dobry, od rolnika - 26.500 zł do negocjacji Dzierżoniów, tel. 0785/51-38-79 II0FJA49

KOMBAJN ZBOŻOWY BIZON, 1987 r., -, na sprężynach, sieczkarnia, szerokie koła, stan bdb - 27.000 zł. Głogów, tel. 0667/10-03-82 GI0F7Y7J

KOMBAJN ZBOŻOWY BIZON Z-056, 1988 r., -, szarpacz słomy, dużo nowych części, garażowany, II właściciel lub zamienię na koparkoładowarkę lub ciągnik - 30.000 zł. Ścinawa, powiat lubiński, tel. 0667/75-96-61 GI0CJLR3

KOMBAJN ZBOŻOWY BIZON Z-056, 1990 r., z sieczkarnią, przebieg 1000 mtg, I właśc., garażowany, stan idealny - 62.000 zł. Opatówek, powiat kaliski, tel. 0887/65-80-03 GI0FPMCY

KOMBAJN ZBOŻOWY BIZON DYNAMIC, 1997 r., -, przeb. 2000 mtg, sieczkarnia, stan idealny - 85.000 zł. Jelenia Góra, tel. 0606/10-74-71 GI94C4FHL

KOMBAJN ZBOŻOWY BIZON SUPER, 1980 r., -, sieczkarnia - 13.500 zł. Środa Śląska, tel. 0502/29-28-70 GI0ARXPA

KOMBAJN ZBOŻOWY BIZON SUPER Z-056, 1982 r., żółty, stan bdb, sieczkarnia, kabina, szerokie koła - 25.000 zł. Wierzchowice, powiat milicki, tel. 071/384-86-48, 0515/30-56-63 GI0ARALA

KOMBAJN ZBOŻOWY BIZON SUPER Z-056/5, 1989 r., -, stan bdb, sieczkarnia, II właśc. - 46.000 zł. Syców, powiat oleśnicki, tel. 0664/89-50-74, 0698/85-96-48 GI97HJA4X

KOMBAJN ZBOŻOWY CASE E-527, 1998 r., -, przeb. 1400 mtg, szer. 6.1 m, klimat., stół do rzepaku, szarpacz słomy - 40.000 EUR., powiat zgorzelecki, tel. 0602/85-91-99 GI94C4AA7

KOMBAJN ZBOŻOWY CASE 2388, 1998 r., -, przeb. 2308 mtg, heder 6.1 m, stół do rzepaku, poziomowany heder i sita - 50.000 EUR. Bogatynia, powiat zgorzelecki, tel. 075/773-09-27 GI04M3M4

KOMBAJN ZBOŻOWY CASE 527, 1998 r., -, przeb. 1480 mtg, szer. 6 1 m, szarpacz słomy, klimat. - 40 000 EUR. Niemcy, tel. 0049/16-36-01-21-57 GI97KFC7F

KOMBAJN ZBOŻOWY CASE 527, 1998 r., -, przeb. 2100 mtg, następca MDW, poziomowany heder i sita, szer. 5.4 i 6.1 m, ewentualnie stół do rzepaku - 36.000 EUR. Niemcy, tel. 0049/16-36-01-21-57 GI0MMMA

KOMBAJN ZBOŻOWY CASE E525H, 1999 r., -, przeb. 880 mtg, szer. robocza 5.4 m, stół do rzepaku, klimat., szarpacz słomy - 40.000 EUR. Niemcy, tel. 0049/16-36-01-21-57 GI94C4AAM

KOMBAJN ZBOŻOWY CLAAS CONSUL, -, szer. robocza 2.70 m, siekacz słomy - 16.000 zł TDI na samochód osobowy. Nowogrodziec, powiat bolesławiecki, tel. 0603/87-94-11 GI097RE3

KOMBAJN ZBOŻOWY CLAAS COSMOS, - - 8.000 zł. Jelcz-Laskowice, powiat oławski, tel. 0604/25-41-59 GI94EEHEJ

KOMBAJN ZBOŻOWY CLAAS DOMINATOR 106, szer. 4.5 m, wózek, kabina, sieczkarnia, czujnik strat i awaryjności, klimat., hydrostat, silnik Mercedesa, stan db, sprawny - 79.000 zł. Jędrzejów, tel. 0608/66-19-13 GI0FPEN3

KOMBAJN ZBOŻOWY CLAAS DOMINATOR 76, 1986 r., -, silnik Mercedesa 125 KM, kabina, rura hydraul., sieczkarnia, heder 3.9 m, po sezonie w kraju, stan bdb - 51.000 zł. Krotoszyn, tel. 0603/43-10-95 GI0A9FTW

KOMBAJN ZBOŻOWY CLAAS DOMINATOR 86, 1987 r., -, stan bdb, szer. robocza 3.9 m - 72.000 zł. Gostyń, tel. 0609/06-43-36, 065/571-98-51 GI0CC9KJ

KOMBAJN ZBOŻOWY CLAAS DOMINATOR 88, 1987 r., -, szer. robocza 3.9 m, stan bdb - 75.000 zł. Gostyń, tel. 0609/06-43-36, 065/571-98-51 GI97REWA3

KOMBAJN ZBOŻOWY CLAAS DOMINATOR 98 S, 1988 r., -, przeb. 2500 mtg, szer. robocza 4.5 m, stół do rzepaku - 26.000 EUR. Biała, powiat prudnicki, tel. 0694/12-28-79 GI97LMEJ9

KOMBAJN ZBOŻOWY CLAAS DOMINATOR 98 SL, 1988 r., -, przeb. 3110 mtg, szer. 4.5 m, szarpacz słomy, klimat. - 23.000 EUR. Niemcy, tel. 0049/16-36-01-21-57 GI97KFC7R

KOMBAJN ZBOŻOWY CLAAS DOMINATOR 108 SL, 1989 r., -, przeb. 3000 mtg, szer. 4.5 m, szarpacz słomy, klimat. - 26.000 EUR. Niemcy, tel. 0049/16-36-01-21-57 GI04XHNL

KOMBAJN ZBOŻOWY CLAAS DOMINATOR 88 SL, 1990 r., -, przeb. 2910 mtg, szer. 4.5 m, klimat., szarpacz słomy, poziomowanie sit - 120.000 zł. Tel. 0502/61-24-42 GI97KFAYX

KOMBAJN ZBOŻOWY CLAAS DOMINATOR 108 SL, 1990 r., -, przeb. 3900 mtg, szer. 2x4.5 m, szarpacz słomy, klimat. - 26.000 EUR. Bogatynia, powiat zgorzelecki, tel. 075/773-09-27 GI97KFAXT

KOMBAJN ZBOŻOWY CLAAS DOMINATOR 88, 1990 r., przebieg 2000 mtg - 118.000 zł. Oleśnica, tel. 0669/93-08-45 GI0FPKKM

KOMBAJN ZBOŻOWY CLAAS DOMINATOR 108 SL MAXI, 1991 r., -, przeb. 2900 mtg, szer. robocza 5.10 m, stół do rzepaku, klimat. - 34.000 EUR. Biała, powiat prudnicki, tel. 0694/12-28-79 GI97LMEJC

KOMBAJN ZBOŻOWY CLAAS DOMINATOR 108 SL MAXI, 1991 r., -, przeb. 2300 mtg, szer. robocza 4.5 m, stół do rzepaku, klimat., szarpacz słomy - 38.000 EUR. Bogatynia, powiat zgorzelecki, tel. 075/773-09-27 GI94C4AAE

KOMBAJN ZBOŻOWY CLAAS DOMINATOR 108 SL, 1991 r., -, przeb. 3290 mtg, szer. 5.1 m, stół do rzepaku, szarpacz słomy - 38.000 EUR. Niemcy, tel. 0049/16-36-01-21-57 GI97CFAPP

KOMBAJN ZBOŻOWY CLAAS DOMINATOR 108 SL MAXI, 1991 r., -, szer. 5.1 m, szarpacz słomy - 33.000 EUR. Niemcy, tel. 0049/16-36-01-21-57 GI04M3LF

KOMBAJN ZBOŻOWY CLAAS DOMINATOR 98 SL, 1992 r., -, przeb. 3300 mtg, szer. 4.5 m, stół do rzepaku, szarpacz słomy - 158.000 zł. Lubań, tel. 0502/61-24-42 GI97CFAXJ

KOMBAJN ZBOŻOWY CLAAS DOMINATOR 108 SL MAXI, 1992 r., -, przeb. 3600 mtg, poziomowany heder i sita, szarpacz słomy - 40.000 EUR. Niemcy, tel. 0049/16-36-01-21-57 GI0MMMT

FOTO **KOMBAJN ZBOŻOWY CLAAS DOMINATOR** 88 SL, 1992 r., heder 4.5 m, samopoziomujący szarpacz słomy, klimatyzacja, silnik Mercedesa 160 KM, przebieg 3200 motogodzin, stan idealny, możliwość transportu - 29.800 EUR. Nowogrodziec, powiat bolesławiecki, tel. 0601/15-39-86, Niemcy, 0049/16-21-72-43-84 II0EHCFA

KOMBAJN ZBOŻOWY CLAAS DOMINATOR 108 SL MAXI, 1994 r., -, przeb. 2090 mtg, szer. robocza 5.1 m, stół do rzepaku, szarpacz słomy, klimat., poziomowane heder i sita - 48 000 EUR. Niemcy, tel 0049/16-36-01-21-57 GI94C4AAL

FOTO **KOMBAJN ZBOŻOWY CLAAS DOMINATOR** 88, 1999 r., heder 4.5 m, silnik Perkins 150 KM, przebieg 1800 motogodzin, pełne wyposażenie, stan idealny, możliwość transportu - 49.700 EUR. Nowogrodziec, powiat bolesławiecki, tel. 0601/15-39-86, Niemcy, 0049/16-21-72-43-84 II0EHCHT

KOMBAJN ZBOŻOWY CLAAS LEXION 480, 1997 r., -, przeb. 2790 mtg, poziomowany heder i sita, stół do rzepaku, szarpacz słomy, heder 7.5 m - 72.000 EUR. Niemcy, tel. 0049/16-36-01-21-57 GI949FF4K

KOMBAJN ZBOŻOWY CLAAS LEXION 460, 2000 r., heder 6.6 m, stół do rzepaku, przebieg 1.700 mtg - 385 000 zł. Biała, powiat prudnicki, tel. 0694/12-28-79 GG9C73K4

KOMBAJN ZBOŻOWY CLAAS MEGA 208, 1995 r., -, przeb. 2900 mtg, heder 6 m, sieczkarnia - 45.000 EUR. Bogatynia, powiat zgorzelecki, tel. 075/773-09-27 GI04M3LN

KOMBAJN ZBOŻOWY CLAAS MEGA 208, 1997 r., -, kabina Lexion, heder 5.10 m, stół do rzepaku, 2 kosy boczne, stan idealny, Auto-Contour - 230.000 zł. Kępno, tel 0502/38-52-48, 0668/47-55-02 GI94PX7XF

KOMBAJN ZBOŻOWY CLAAS MERCATOR, -, ścinacz Orkan, heder 3.60 m, silnik Perkins, 6-cylindrowy - 31.000 zł Lwówek Śląski, tel. 0880/33-18-77 GI0APML4

KOMBAJN ZBOŻOWY CLAAS MERCATOR 75, 1972 r., -, silnik Perkins, 6-cylindrowy, sieczkarnia - 22.000 zł Mirsk, powiat lwówecki, tel 0609/46-28-30 GI0EKNXA

KOMBAJN ZBOŻOWY CLAAS MERCATOR 75, 1977 r., - przeb. 3000 mtg, szer. 3.6 m, kabina, szarpacz słomy - 7.000 EUR. Lubań, tel. 075/721-06-64 GI04M3MX

KOMBAJN ZBOŻOWY CLAAS MERCATOR 75, 1977 r., -, przeb. 2000 mtg, szer. 3 6 m, szarpacz słomy, kabina - 13.000 EUR. Zgorzelec, tel. 075/773-09-27 GI0MMRW

KOMBAJN ZBOŻOWY CLAAS MERCATOR 75, 1978 r., -, przeb. 2000 mtg, szer. 3.6 m, szarpacz słomy - 30.000 zł. Lubań, tel. 075/721-06-64 GI97CFARH

KOMBAJN ZBOŻOWY CLAAS MERCATOR 75, 1978 r., M. przeb. 3000 mtg, szer. robocza 3.6 m, szarpacz słomy + części zamienne - 35.000 zł. Zagroda, tel. 0502/61-24-42 GI94C4AA3

KOMBAJN ZBOŻOWY CLAAS MERCATOR 70, 1980 r., -, heder 3.80 m, kabina, sieczkarnia, silnik Mercedes 6-cylindrowy - 28.000 zł. Brzeg Dolny, powiat wołowski, tel 0721/35-38-64 GI94CXCJK

KOMBAJN ZBOŻOWY CLAAS MERKURY, - szer. robocza 2.70 m, silnik Perkins, 4-cylindrowy - 6.500 zł. Nowogrodziec, powiat bolesławiecki, tel. 0603/87-94-11 GI0A9H7J

KOMBAJN ZBOŻOWY DEUTZ-FAHR 750 M, 1980 r., -, przeb. 1616 mtg, szer. robocza 2 8 m, szarpacz słomy, kabina, stan opon 90% - 8.000 EUR. Bogatynia, powiat zgorzelecki, tel. 075/773-09-27 GI94C4AAA

KOMBAJN ZBOŻOWY DEUTZ-FAHR 1002, 1981 r., -, przeb. 2400 mtg, szer. 3 m, stół do rzepaku, szarpacz słomy - 10.000 EUR. Bogatynia, powiat zgorzelecki, tel 075/773-09-27 GI97KFAY9

KOMBAJN ZBOŻOWY DEUTZ-FAHR 660, 1985 r., -, szer. robocza 2.7 m - 17.500 zł. Ziębice, powiat ząbkowicki, tel. 0605/56-64-04, 0796/38-13-47 GI0FEFLL

KOMBAJN ZBOŻOWY DEUTZ-FAHR 4075 HTS, 1996 r., -, przeb. 2800 mtg, szer. 5.2 m, stół do rzepaku, poziomowany heder i sit - 36.000 EUR. Niemcy, tel. 0049/16-36-01-21-57 GI0MMN7

KOMBAJN ZBOŻOWY DEUTZ-FAHR 4080 HTS TOPLINER, 1998 r., -, przebieg 3500 mtg, stan bdb, heder 6.30 m, ze stołem do rzepaku - 160.000 zł. Kłodzko, tel. 0782/19-70-22 GI97MLTWM

KOMBAJN ZBOŻOWY FENDT 5250, 2000 r., -, stan bdb - 185.000 zł. Kamieniec Ząbkowicki, tel. 0696/35-26-59 GI97F7CWE

KOMBAJN ZBOŻOWY FORTSCHRITT E-512, -, w kraju od 5 lat, sprow. z Niemiec, stan db - 7.000 zł. Młyńsko, powiat lwówecki, tel. 0728/85-67-60 GI94MCJCX

FOTO **KOMBAJN ZBOŻOWY FORTSCHRITT** E-512, 1982 r., 100 KM, używany, heder, kabina, wózek do hedera, z sieczkarnią z 2007 r., sprowadzony w 2004 r., pracował na 14 ha, sprzedaję z powodu likwidacji gospodarstwa, heder 4.2 m - 17.000 zł. Rogoźnica, powiat świdnicki, tel. 0603/88-02-14 II0F3LWP

● **KOMBAJN ZBOŻOWY FORTSCHRITT E-512, 1984 r., rozdrabniacz słomy, kabina, wózek do hederu, szerokość robocza 4.20 m, stan dobry - 18.500 zł. Tel. 0660/61-60-99 LI0868800**

KOMBAJN ZBOŻOWY FORTSCHRITT E-514, 1984 r., -, heder 4.20 m, stan db - 18.500 zł. Kłodzko, tel. 0782/19-70-22 GI09FCT7

● **KOMBAJN ZBOŻOWY FORTSCHRITT E-512, 1985 r., heder 4.2 m, kabina z nawiewami, wózek do hederu, sprowadzony, nieeksploatowany w kraju, w 100% sprawny, zapewniam transport - 19.000 zł. Tel. 0660/61-60-99 LI0868490**

KOMBAJN ZBOŻOWY FORTSCHRITT E-514, 1985 r., heder z 1989 r., szer. robocza 3.6 m, sieczkarnia na elektromagnes, pracował na 15 ha, kolor zielony - 25.000 zł Michałów, powiat brzeski, tel. 077/412-92-62, 0691/18-58-73 GI0FPC7K

KOMBAJN ZBOŻOWY FORTSCHRITT E-516, 1985 r., -, z sieczkarnią, sprawny technicznie, stan db, heder 6.70 m - 20.000 zł. Sobótka, powiat wrocławski, tel. 0509/33-86-69 GI97LHAKT

KOMBAJN ZBOŻOWY FORTSCHRITT E-514, 1985/86 r., -, heder 4.2 m, stan bdb, zużycie opon przednich 90% - 20.500 zł. Lubań, tel 0502/61-24-64 GI0C3NYL

KOMBAJN ZBOŻOWY FORTSCHRITT E-512, 1986 r., -, szer. robocza 4.2 m, opony 80% - 15.500 zł. Bystrzyca Kłodzka, tel. 074/811-05-30, 0607/93-42-43 GI97MJ3FN

KOMBAJN ZBOŻOWY FORTSCHRITT E-516B, 1988 r., -, szer. robocza 5 8 m, stan bdb, sieczkarnia, opony 80%, przebieg 2300 mtg, napęd hydrostatyczny, garażowany - 18 500 zł. Kłodzko, tel 0782/19-70-22 GI97KWJRX

KOMBAJN ZBOŻOWY FORTSCHRITT E-517 MDW, 1988 r., -, heder 5.80 m, stan db - 22.000 zł. Kłodzko, tel. 0782/19-70-22 GI09FCT3

KOMBAJN ZBOŻOWY FORTSCHRITT E-514, 1988 r., -, przeb. 2980 mtg, szer. robocza 4.2 m, szarpacz słomy - 35.000 zł. Zagroda, powiat zgorzelecki, tel. 0502/61-24-42 GI9T7Y9H

KOMBAJN ZBOŻOWY FORTSCHRITT E-514 SX, 1988 r., -, szer. robocza 4.2 m, szarpacz słomy, stół do rzepaku - 40.000 zł. Zagroda, tel. 0502/61-24-42 GI94C4A9Y

KOMBAJN ZBOŻOWY FORTSCHRITT E-514, 1988 r., -, przeb. 2190 mtg, szer. 4 2 m - 6.000 EUR. Zgorzelec, tel. 0602/85-91-99 GI04M3HW

KOMBAJN ZBOŻOWY FORTSCHRITT E-514 SX EXPORT, 1989 r., -, szer. 3.6 m lub 4.8 m, stół do rzepaku, szarpacz słomy - 40.000 zł. Lubań, tel. 075/721-06-64 GI97CFARP

KOMBAJN ZBOŻOWY FORTSCHRITT E-514, 1989 r., -, szer. 4 8 m, szarpacz słomy - 7.000 EUR. Zgorzelec, tel. 0602/85-91-99 GI97KFC3T

KOMBAJN ZBOŻOWY FORTSCHRITT E-524 MDW, 1990 r., -, klimat., kosy Schumacher, stół do rzepaku, przebieg 2250 mtg, napęd - 53.000 zł. Tel. 0504/23-00-90 GI07THYX

KOMBAJN ZBOŻOWY FORTSCHRITT E-524 MDW, 1990 r., -, przeb. 2000 mtg, szer. robocza 4.2 m, szarpacz słomy - 60.000 zł. Lubań, tel. 075/721-06-64 GI94C4AAH

KOMBAJN ZBOŻOWY FORTSCHRITT E-524 MDW, 1991 r., -, stan bdb, zadbany - 49.000 zł. Tel. 0504/23-00-90 GI09LRKE

KOMBAJN ZBOŻOWY FORTSCHRITT E-525 MDW H, 1992 r., -, przeb. 1890 mtg, szer. robocza 4.8 m, stół do rzepaku, szarpacz słomy - 27.000 EUR. Tel. 0602/85-91-99 GI94C4AA4

KOMBAJN ZBOŻOWY FORTSCHRITT E-524 MDW, 1992 r., - przeb. 2000 mtg, szer. 5.5 m, szarpacz słomy - 16.000 EUR. Zgorzelec, tel. 0602/85-91-99 GI97CFAWM

KOMBAJN ZBOŻOWY FORTSCHRITT E-525 MDW, 1993 r., -, przeb. 1500 mtg, szer. 5.6 m, stół do rzepaku, klimat., szarpacz słomy - 27.000 EUR. Bogatynia, powiat zgorzelecki, tel. 075/773-09-27 GI0C7LKF

KOMBAJN ZBOŻOWY FORTSCHRITT E-527 MDW STS, 1995 r., - przeb 3900 mtg, szer. 6 m, stół do rzepaku, szarpacz słomy, klimat - 30.000 EUR. Zgorzelec, tel. 0602/85-91-99 GI97CFAWJ

KOMBAJN ZBOŻOWY FORTSCHRITT E-527 MDW, 1996 r., -, przeb. 2700 mtg, heder 6.1 m - 30.000 EUR., powiat zgorzelecki, tel. 0602/85-91-99 GI97FK79T

KOMBAJN ZBOŻOWY FORTSCHRITT E-527 MDW STS, 1996 r., -, przeb. 1870 mtg, heder 6 m, szarpacz słomy - 30.000 EUR. Bogatynia, powiat zgorzelecki, tel. 075/773-09-27 GI0F7WAL

KOMBAJN ZBOŻOWY FORTSCHRITT E-525 MDW, 1996 r., -, przeb. 1060 mtg, szer. 2x5,4 m, szarpacz słomy - 120.000 zł. Lubań, tel. 075/721-06-64 GI97KFC4H

KOMBAJN ZBOŻOWY FORTSCHRITT E-525 MDW, 1996 r., -, przeb. 2500 mtg, szer. 6 m, stół do rzepaku, sieczkarnia, klimat. - 22.000 EUR. Zgorzelec, tel. 0602/85-91-99 GI04M3KK

KOMBAJN ZBOŻOWY FORTSCHRITT E-527 MDW STS, 1998 r., -, przeb. 1620 mtg, szer. 6 m - 130.000 zł. Lubań, tel. 075/721-06-64 GI97KFC4K

KOMBAJN ZBOŻOWY FORTSCHRITT E-516, 1998 r., -, w pełni sprawny, stan db - 20.000 zł. Sobótka, powiat wrocławski, tel. 0509/33-86-69 GI97LHAL4

KOMBAJN ZBOŻOWY JOHN DEERE 2066, 1966 r., -, przeb. 2900 mtg, szer. 6.1 m, stół do rzepaku, szarpacz słomy, klimat. - 50.000 EUR. Niemcy, tel. 0049/16-36-01-21-57 GI97CFAPY

KOMBAJN ZBOŻOWY JOHN DEERE 975, 1978 r., przeb. 3000 mtg, 150 KM, heder 3.70 m, sieczkarnia, przystawka do kukurydzy - 28.000 zł. Opole, tel. 0691/70-45-53 GI0FPH3J

KOMBAJN ZBOŻOWY JOHN DEERE 1055, 1986 r., -, przeb. 3090 mtg, szer. 3.65 m, szarpacz słomy, kabina - 18.000 EUR. Zgorzelec, tel. 075/773-09-27 GI0MMT3

KOMBAJN ZBOŻOWY JOHN DEERE 1065, 1987 r., -, przebieg 1700 mtg - 65.000 zł. Czarnolas, powiat nyski, tel. 077/431-83-71, 0500/04-68-26 GI0ARK3F

KOMBAJN ZBOŻOWY JOHN DEERE 1055, 1988 r., -, przeb 2500 mtg, szer. robocza 3.7 m, stół do rzepaku, stan opon 60%, szarpacz słomy - 70.000 zł Lubań, tel. 075/721-06-64 GI94C4AAF

KOMBAJN ZBOŻOWY JOHN DEERE 1177, 1991 r., -, przeb. 3000 mtg, szer. 4.2 m, sieczkarnia - 25.000 EUR. Luban, tel. 075/721-06-64 GI04M3ML

KOMBAJN ZBOŻOWY JOHN DEERE 2066, 1994 r., -, stół do rzepaku, klimat. - 99.000 zł. Jelenia Góra, tel. 0606/10-74-71 GI97FHYCT

KOMBAJN ZBOŻOWY JOHN DEERE 2054 HILLMASTER, 1995 r., -, przeb. 2150 mtg, szer. 5.2 m, stół do rzepaku, klimat., szarpacz słomy - 42 000 EUR. Niemcy, tel. 0049/16-36-01-21-57 GI97KFC7Y

KOMBAJN ZBOŻOWY MASSEY-FERGUSON 38, -, stan bdb, stół do rzepaku, szarpacz słomy, zadbany - 93.000 zł. Tel. 0504/23-00-90, 071/387-09-72 GI97JMKFN

KOMBAJN ZBOŻOWY MASSEY-FERGUSON 560, 1981 r., - heder 4.20m, kabina, sieczkarnia, klimat., 6-cylindr. silnik turbo, stan bdb, pełna hydraulika - 28.500 zł lub zamienię. Chojnów, powiat legnicki, tel. 0604/59-79-28 GI0CA34X

KOMBAJN ZBOŻOWY MASSEY-FERGUSON 38, 1994 r., -, przeb. 2600 mtg, sieczkarnia do słomy, kosa boczna do rzepaku, klimat., heder 5.40 m - 95.000 zł. Tel. 0504/23-00-90 GI0CJKTW

KOMBAJN ZBOŻOWY MASSEY-FERGUSON 40, 1996 r., -, szarpacz słomy, stół do rzepaku, 4x4, stan bdb, I właśc. - 135.000 zł. Tel. 0504/23-00-90 GI97FJ33H

KOMBAJN ZBOŻOWY NEW HOLLAND 1540, -, szer. 3.60 m, kabina, wspom. kierownicy, sieczkarnia, hydraul. rura, klimat., stan bdb - 28.000 zł. Krotoszyn, tel. 0500/20-30-98 GI97AMY3C

KOMBAJN ZBOŻOWY NEW HOLLAND 8080, -, silnik Mercedes, stan bdb, sieczkarnia + przystawka do kukurydzy - 48.000 zł Legnica, tel. 0791/56-72-44, 0889/56-72-24 GI979YLWF

KOMBAJNY DO ZIEMNIAKÓW GRIMME SL-750, -, cena 5.500 i 15.500 zł. Krotoszyn, tel 0694/72-35-62 GI09X4A4

KOPACZKA DO ZIEMNIAKÓW elewatorowa, 2-rzędowa, nowy typ, stan db - 2.600 zł. Brzeg, tel. 0694/12-95-47 GG9RHR9L

KOPACZKA DO ZIEMNIAKÓW elewatorowa, 2-rzędowa - 1 650 zł. Dzierżoniów, tel. 0781/58-94-13 GI97EPAPN

KOPACZKA DO ZIEMNIAKÓW elewatorowa, 2-rzędowa, nowy typ - 1.700 zł. Głuszyna, powiat namysłowski, tel. 0607/64-94-29 GI0FHRMX

KOPACZKA DO ZIEMNIAKÓW i warzyw, 2-rzędowa, prod. niemieckiej, wibracyjna, stan idealny - 3 500 zł Gryfów Śląski, powiat lwówecki, tel. 0721/85-45-09 GI0FPAT7

KOPACZKA DO ZIEMNIAKÓW elewatorowa - 1.200 zł. Kobylin, powiat krotoszyński, tel. 0603/80-19-16 GI974MMKP

KOPACZKA DO ZIEMNIAKÓW, 2-rzędowa - 2.500 zł. Kruków, powiat świdnicki, tel. 074/858-01-92, 0513/70-94-17 GI943A4ML

KOPACZKA DO ZIEMNIAKÓW elewatorowa - 800 zł. Laski, powiat kępiński, tel. 0697/95-66-54 GI97FAXNF

KOPACZKA DO ZIEMNIAKÓW, 2-rzędowa, prod. polskiej - 2.100 zł. Lubań, tel. 0507/71-74-93 GI0C93RP

KOPACZKA DO ZIEMNIAKÓW, 1-rzędowa - 400 zł. Łagiewniki, powiat dzierżoniowski, tel. 0781/58-94-13 GG9TFP34

KOPACZKA DO ZIEMNIAKÓW, 1-rzędowa - 420 zł. Łagiewniki, powiat dzierżoniowski, tel. 0604/72-56-06 GI947X9H4

KOPACZKA DO ZIEMNIAKÓW elewatorowa, 2-rzędowa - 1.800 zł. Łagiewniki, powiat dzierżoniowski, tel. 0604/72-56-06 GI94WFPL3

KOPACZKA DO ZIEMNIAKÓW - 1.600 zł. Nowa Wieś, powiat krotoszyński, tel. 062/580-18-50, 0697/38-98-16 GI0CY3XH

KOPACZKA DO ZIEMNIAKÓW, 1-rzędowa, wibracyjna, mało używana - 2.000 zł. Nysa, tel. 077/439-48-29 GI97LE4HR

KOSA DO TRAWY, spalinowa, na żyłkę, nowy model - 650 zł. Wrocław, tel. 0608/84-92-20 GI0FPLFF

KOSIARKA DO POBOCZY, stan bdb - 12.500 zł. Kamieniec Ząbkowicki, tel. 0696/35-26-59 GI97J3CTY

KOSIARKA DO POBOCZY KOSZALIN Z-081, z 1992 r. - 4.200 zł lub zamienię. Kamienna Góra, tel. 0601/15-33-95 GI974JJAL

KOSIARKA DO POBOCZY, 2000 r., ramieniowa, stan bdb - 10.000 zł. Polanica-Zdrój, powiat kłodzki, tel. 0603/63-12-95 GI97RXPJC

FOTO KOSIARKA DO POBOCZY SCHMIDT QUATTRO, 2000 r., w ciągłej sprzedaży posiadamy różnego rodzaju kosiarki do poboczy, kosiarki rotacyjne i bijakowe, również inny sprzęt do zimowego i letniego utrzymania dróg. Pełna oferta firmy na stronie www.eventus.home.pl - 4.000 zł. Markowice, tel. 0600/10-63-06 www.eventus.autogielda.pl damian.polanski@op.pl KI0368869

KOSIARKA DO TRAWY, prod. czeskiej - 1.900 zł. Lubków, powiat bolesławiecki, tel. 075/731-00-41 GI0CXKTH

KOSIARKA DO TRAWY KUHN, 6-dyskowa - 4.800 zł. Miejska Górka, powiat rawicki, tel. 0692/20-20-57 GI0CLKP4

KOSIARKA LISTWOWA OSA - 450 zł. Jutrosin, powiat rawicki, tel. 0663/07-85-01 GI0A77W4

KOSIARKA LISTWOWA - 600 zł. Piława Dolna, powiat dzierżoniowski, tel. 0602/60-19-47 GI0AT74F

KOSIARKA POKOSOWA FORTSCHRITT E-303, heder 5 2 m, z 1988 r., stan db - 15.500 zł. Kłodzko, tel. 0782/19-70-22 GI0ERJJ9

KOSIARKA ROTACYJNA KUHN, z wytrząsaczem, szer. robocza 2 m, dyskowa, 2 szt. - 3.000 zł i 6.500 zł. Biała, powiat prudnicki, tel. 0608/22-28-39 GI947H7FC

KOSIARKA ROTACYJNA, prod. czeskiej - 2.000 zł. Bolesławiec, tel. 0600/60-25-86 GI0AX3LL

KOSIARKA ROTACYJNA FELLA KM190, 2-bębnowa, szer. robocza 190 cm, rozdrabniacz, sprow. z Niemiec i inne - 1.800 zł. Bolesławiec, tel. 0502/91-40-00 GI0CLLH3

KOSIARKA ROTACYJNA, prod. zachodniej, szer. robocza 185 cm - 2.100 zł. Bolków, powiat jaworski, tel. 0785/18-65-12 GI0EKMLY

KOSIARKA ROTACYJNA FELLA, szer. robocza 180 cm, reg. wysokość koszenia - 2.300 zł. Bolków, powiat jaworski, tel. 0785/18-65-12 GI0C3L7J

KOSIARKA ROTACYJNA, prod. polskiej, techn. sprawna - 1.700 zł. Głuszyna, powiat namysłowski, tel. 0607/64-94-29 GI97HJLFA

KOSIARKA ROTACYJNA, prod. polskiej - 1.600 zł Łagiewniki, powiat dzierżoniowski, tel. 0781/58-94-13 GI94CXCMW

KOSIARKA ROTACYJNA, prod. polskiej - 1.800 zł. Łagiewniki, powiat dzierżoniowski, tel. 0604/72-56-06 GI9T93JH

KOSIARKA ROTACYJNA, 2-bębnowa, prod. czeskiej - 1.550 zł. Łagiewniki, powiat dzierżoniowski, tel. 0604/72-56-06 GI0CCAHR

KOSIARKA ROTACYJNA FAHR, zawieszana na przód ciągnika - 3.500 zł. Miejska Górka, powiat rawicki, tel. 0692/20-20-57 GI0CLKPE

KOSIARKA ROTACYJNA, sprow. z Niemiec, szer. robocza 1.65 m, stan bdb - 2.100 zł. Młyńsko, powiat lwówecki, tel. 0728/85-67-60 GI0FHKEP

KOSIARKA ROTACYJNA, na 3 kołach, samojezdna, do małych poprawek - 600 zł. Namysłów, tel. 0604/89-48-13 GI0EKML9

KOSIARKA ROTACYJNA, techn. sprawna - 1.600 zł. Nowogrodziec, powiat bolesławiecki, tel. 0603/87-94-11 GI0APXHN

KOSIARKA ROTACYJNA, prod. czeskiej, szer. robocza 1.65 m, stan db - 2.000 zł. Opole, tel. 0660/00-95-22 GI94K3AEX

KOSIARKA ROTACYJNA - 1.400 zł. Strupina, powiat trzebnicki, tel. 071/312-59-34 GI04XM9X

KOSIARKA ROTACYJNA, prod. polskiej, stan bdb - 1.800 zł. Środa Śląska, tel. 0502/29-28-70 GI97CJ7CF

KOSIARKA ROTACYJNA - 2.100 zł. Świdnica, tel 0781/58-94-13 GG9RTKHW

KOSIARKA ROTACYJNA MEDUZA, 1986 r. - 1.600 zł. Brzeg, tel. 0500/00-40-43 GI0EKL7X

KOSIARKA ROTACYJNA MEDUZA, 1987 r., prod. polskiej, stan db - 2.100 zł. Brzeg, tel. 0694/12-95-47 GG9RHR99

KOSIARKA ROTACYJNA JOHN DEERE 1350, 1989 r., dyskowa, roztrząsacz, szer. robocza 2.60 m, ciągnięta na kołach, hydraul. podnoszona, stan bdb - 5.500 zł Krotoszyn, tel. 0500/20-30-98 GG974NJ3K

KOSIARKI DEUTZ-FAHR, KRONE : dyskowe, zaczepiane i zawieszane do ciągnika, cena od 3.000 zł. Ocice, powiat bolesławiecki, tel. 075/736-11-14, 0603/44-39-45 GG94EKRE9

KULTYWATOR, szer. robocza 3 m - 900 zł. Kobylin, powiat krotoszyński, tel. 0603/80-19-16 GI9WTL79

KULTYWATOR, podwójny wałek, nowy typ - 2.200 zł. Kruków, powiat świdnicki, tel. 074/858-01-92, 0513/70-94-17 GI0ACWC4

KULTYWATOR, do ciągnika Ursus C-330, z wałkiem - 900 zł. Piława Dolna, powiat dzierżoniowski, tel. 0602/60-19-47 GI0F7L7A

KULTYWATOR GRUDZIĄDZ, szer. robocza 2.4 m - 600 zł Jaźwina, powiat dzierżoniowski, tel. 0692/79-08-01 GI0CC3JL

KULTYWATOR GRUDZIĄDZ, z wałkiem, szer. robocza 3 m - 1.450 zł. Łagiewniki, powiat dzierżoniowski, tel. 0781/58-94-13 GG9NNKXW

KULTYWATOR GRUDZIĄDZ, szer. robocza 3 m - 900 zł. Łagiewniki, powiat dzierżoniowski, tel. 0781/58-94-13 GG9R4TF9

KULTYWATOR GRUDZIĄDZ, szer. 2.40 m - 750 zł. Łagiewniki, powiat dzierżoniowski, tel. 0781/58-94-13 GI0ARCRE

KULTYWATOR GRUDZIĄDZ, szer. robocza 3 m - 900 zł. Łagiewniki, powiat dzierżoniowski, tel. 0604/72-56-06 GG9PJCTC

KULTYWATOR GRUDZIĄDZ - 900 zł. Środa Śląska, tel. 0605/19-70-23, 071/317-64-83, 0781/63-07-70 GI94YWMK4

KULTYWATOR GRUDZIĄDZ, szer. robocza 2.20 m, wał strunowy - 1.200 zł. Świdnica, tel. 0781/58-94-13 GI943CE7E

KULTYWATOR GRUDZIĄDZ, szer. robocza 2.4 m - 600 zł Zgorzelec, tel. 0603/45-93-47 GI0FJM99

KULTYWATOR KOCKERLING, szer. robocza 3 m, na wysokich łapach i z podwójnymi wałkami karbowanymi, oświetlenie, stan bdb, możliwy transport - 4.200 zł. Oleśnica, tel. 0693/77-74-87 GI0ERJCL

KULTYWATOR RABEWERK, 20-łapowy, używany, szer. robocza, szerokość robocza 2.80 m, 2 wałki ugniatające, wysoki, na łapach, stan bdb - 1.600 zł. Nowogrodziec, powiat bolesławiecki, tel. 0601/15-39-86, Niemcy, 0049/16-21-72-43-84 II0CNRP4

KULTYWATORY szt. 2, prod. niemieckiej, szer. robocza 1 80 m, z broną - 500 zł i 2 m, koła podporowe - 650 zł, możl. transp. Oleśnica, tel. 071/398-87-34, 0665/60-02-07 GI0FPEEP

KUPIĘ AGREGAT UPRAWOWY. Bielawa, powiat dzierżoniowski, tel. 074/893-72-93 GI97EYY4P

KUPIĘ BECZKĘ ASENIZACYJNĄ. Sobótka, powiat wrocławski, tel 0600/97-62-10 GG9PJCT7

KUPIĘ BECZKĘ ASENIZACYJNĄ. Świebodzice, powiat świdnicki, tel. 0781/58-94-13 GI97FC7LN

KUPIĘ BRONĘ TALERZOWĄ. Bielawa, powiat dzierżoniowski, tel. 074/893-72-93 GI97EYY4W

KUPIĘ BRONĘ TALERZOWĄ. Mynica, powiat dzierżoniowski, tel. 0781/58-94-13 GI947XE77

KUPIĘ BRONĘ TALERZOWĄ. Sobótka, powiat wrocławski, tel. 071/393-20-50, 0600/97-62-10 GG9MNPXP

KUPIĘ BRONY : 3-, 4- i 5-polowe. Sobótka, powiat wrocławski, tel. 0600/97-62-10 GG9MNPXN

KUPIĘ CIĄGNIK, Białoruś, Ursus C-325, C-330, C-355, C-360, C-360 3P, Massey-Ferguson MF-255 lub inny. Bielawa, powiat dzierżoniowski, tel. 0604/72-56-06, 0600/97-62-10 II0EKJAA

KUPIĘ CIĄGNIK, Białoruś, Ursus C-325, C-330, C-355, C-360, C-360 3P, Massey-Ferguson MF-255 lub inny. Bielawa, powiat dzierżoniowski, tel. 0604/72-56-06, 0600/97-62-10 II0EKJ7C

KUPIĘ CIĄGNIK, -, prod. polskiej, może być do remontu. Bolesławiec, tel. 0505/15-27-19 GI97NLFXN

KUPIĘ CIĄGNIK SAM. Brzeg, tel. 0500/29-23-30 GI073TMT

FOTO KUPIĘ CIĄGNIK BIAŁORUŚ PRONAR : 82, 82A, 82TS, 82 TSA, 1025A, 1221A, w dobrym stanie, każdy model, dziś telefon, dziś zakup (cały kraj). Tel. 0501/52-63-56 II0EMYXL

KUPIĘ CIĄGNIK FORTSCHRITT ZT 303 lub inny, w cenie do 5.000 zł. Środa Śląska, tel. 0605/19-70-23, 0781/63-07-70 GG94RYM4H

KUPIĘ CIĄGNIK JOHN DEERE, - lub Deutz-Fahr, po 1995 r., do remontu. Lubin, tel. 076/847-80-32, 0663/93-45-04 GI07LXKW

KUPIĘ CIĄGNIK MASSEY-FERGUSON, - Bielawa, powiat dzierżoniowski, tel. 074/893-72-93 GI97EYY7K

KUPIĘ CIĄGNIK MASSEY-FERGUSON MF-255, - Bielawa, powiat dzierżoniowski, tel. 074/893-72-93 GI0AMK4Y

KUPIĘ CIĄGNIK MASSEY-FERGUSON, - Dzierżoniów, tel. 0781/58-94-13 GI94CXCKA

KUPIĘ CIĄGNIK MASSEY-FERGUSON MF-255, - Łagiewniki, powiat dzierżoniowski, tel. 0604/72-56-06 GI97JXXNC

KUPIĘ CIĄGNIK MASSEY-FERGUSON MF-255, - Łagiewniki, powiat dzierżoniowski, tel. 0600/97-62-10, 071/393-20-50 GI97ELJLH

KUPIĘ CIĄGNIK URSUS C-325, - Świebodzice, powiat świdnicki, tel 0781/58-94-13 GI97FC7M4

KUPIĘ CIĄGNIK URSUS C-328. Sobótka, powiat wrocławski, tel. 0600/97-62-10 GG9RHR4H

KUPIĘ CIĄGNIK URSUS C-330. Dzierżoniów, tel. 0781/58-94-13 GG9RHR4E

KUPIĘ CIĄGNIK URSUS C-330, - lub C-360, z ładowaczem Tur. Kalisz, tel. 0669/10-23-08 GI979947E

KUPIĘ CIĄGNIK URSUS C-330. Karłowice, powiat lubański, tel. 0500/29-23-30 GI97L4RFF

KUPIĘ CIĄGNIK URSUS C-330. Sobótka, powiat wrocławski, tel. 0600/97-62-10 GG9RHR4C

KUPIĘ CIĄGNIK URSUS C-330, C-360. Kłodzko, tel. 0697/45-99-84 GG9TFNW7

KUPIĘ CIĄGNIK URSUS C-360. Dzierżoniów, tel. 0781/58-94-13 GG9RJL79

KUPIĘ CIĄGNIK URSUS C-360. Sobótka, powiat wrocławski, tel. 0600/97-62-10 GG9MNPX3

KUPIĘ CIĄGNIK URSUS C-4011. Karłowice, powiat opolski, tel. 0500/29-23-30 GI97NPKHA

KUPIĘ CIĄGNIK URSUS U-914. Dzierżoniów, tel. 0781/58-94-13 GG9RHR47

KUPIĘ CIĄGNIK WŁADIMIREC. Karłowice, powiat opolski, tel. 0500/29-23-30 GI97NHWTM

KUPIĘ CIĄGNIK ZETOR, - Byczyna, powiat kluczborski, tel. 0782/79-16-42 GI94ENXT4

KUPIĘ CIĄGNIK ZETOR 5340, po 1995 r. Kościan, tel. 0604/85-43-63 GI0FPHR9

KUPIĘ CIĄGNIK ZETOR K-25. Brzeg, tel. 0500/29-23-30 GI07LWNH

KUPIĘ CIĄGNIK ZETOR SUPER 50, poj. 6000 l. Karłowice, powiat opolski, tel. 0500/29-23-30 GG9PKFPF

KUPIĘ CIĄGNIKI, - : Ursus C-330, C-360, C-360 3P, Massey-Ferguson, Władimirec, Zetor. Bojanowo, powiat rawicki, tel. 0605/67-67-33 GI977T4XR

KUPIĘ CIĄGNIKI, - : Ursus C-360, C-360 3P, C-328, C-330, C-385, U-912, Massey-Ferguson MF-255, Zetor lub inne. Borów, powiat strzeliński, tel. 071/392-62-64, 0602/81-14-23 GG94LE3P4

KUPIĘ CIĄGNIKI : Ursus C-328, C-330, C-355, C-360, C-4011 oraz Massey-Ferguson MF-255. Dzierżoniów, tel. 074/831-92-76, 0507/18-75-02 GG9TFNTR

KUPIĘ CIĄGNIKI, -, o mocy do 120 KM, mogą być do remontu. Młyńsko, powiat lwówecki, tel. 0728/85-67-60 GI97LWCYM

KUPIĘ CIĄGNIKI, - : Ursus C-330, C-360 3P, Massey-Ferguson MF-255, Władimirec, Zetor. Opole, tel. 0600/76-17-77 GI94XAH3C

KUPIĘ CZYSZCZALNIĘ DO ZBOŻA PETKUS K-541. Wschowa, tel. 0608/61-20-73 GI0CF9RE

KUPIĘ GLEBOGRYZARKĘ. Dzierżoniów, tel. 0781/58-94-13 GG9RHR3Y

KUPIĘ GLEBOGRYZARKĘ. Łagiewniki, powiat dzierżoniowski, tel. 0604/72-56-06 GI94FFPXE

KUPIĘ GLEBOGRYZARKĘ. Sobótka, powiat wrocławski, tel. 0600/97-62-10 GG9RHR3X

KUPIĘ GRANULATOR DO ZIELONEK H-710, do zielonki. Wschowa, tel. 0608/61-20-73 GG979K9NA

KUPIĘ KOMBAJN DO ZIEMNIAKÓW ANNA, - Boreczek, powiat strzeliński, tel. 071/392-62-64, 0602/81-14-23 GI97AAHFM

KUPIĘ KOMBAJN DO ZIEMNIAKÓW ANNA, - Dzierżoniów, tel. 0781/58-94-13 GG9RHR3T

KUPIĘ KOMBAJN DO ZIEMNIAKÓW BOLKO, -, Karlik lub Anna. Opole, tel. 0600/76-17-77 GI94YPCJR

KUPIĘ KOPACZKĘ DO ZIEMNIAKÓW. Łagiewniki, powiat dzierżoniowski, tel. 0781/58-94-13 GI94LCHYA

KUPIĘ KOPACZKĘ DO ZIEMNIAKÓW elewatorową. Łagiewniki, powiat dzierżoniowski, tel. 0600/97-62-10, 071/393-20-50 GI97ELJLJ

KUPIĘ KOSIARKĘ ROTACYJNĄ, prod. polskiej. Łagiewniki, powiat dzierżoniowski, tel. 0781/58-94-13 GI97LWFH9

KUPIĘ KULTYWATOR GRUDZIĄDZ. Bielawa, tel. 074/893-72-93 GI97EYY7J

KUPIĘ KULTYWATOR GRUDZIĄDZ. Łagiewniki, powiat dzierżoniowski, tel. 0781/58-94-13 GI97LWFH7

KUPIĘ ŁADOWACZ CYKLOP. Wrocław, tel. 0694/85-53-03 GG9R4TCJ

KUPIĘ ŁADOWACZ TROLL. Bielawa, powiat dzierżoniowski, tel. 074/893-72-93 GI97EYY4Y

KUPIĘ ŁADOWACZ TROLL. Kluczbork, tel. 0785/03-07-05 GG9R4TCH

KUPIĘ ŁADOWACZ TROLL. Mynica, powiat dzierżoniowski, tel. 0781/58-94-13 GI947XE7F

KUPIĘ ŁADOWACZ TROLL. Mynica, powiat dzierżoniowski, tel. 0604/72-56-06 GG9RTKFE

KUPIĘ ŁADOWACZ TROLL. Sobótka, powiat wrocławski, tel. 0600/97-62-10 GG9RHR3K

KUPIĘ ŁADOWACZ TUR. Bielawa, powiat dzierżoniowski, tel. 0781/58-94-13 GI0AMKCH

KUPIĘ ŁADOWACZ TUR II. Łagiewniki, powiat dzierżoniowski, tel 0600/97-62-10, 071/393-20-50 GI97ELJLM

KUPIĘ ŁADOWACZ TUR, oryg., do ciągnika Ursus C-360. Oleśnica, tel. 0607/51-46-64 GI9WYJWE

KUPIĘ ŁADOWACZ UNHZ-500. Bielawa, powiat dzierżoniowski, tel. 0781/58-94-13 GI0AMKCJ

KUPIĘ MASZYNY ROLNICZE : ładowacz Cyklop, Troll, rozrzutnik obornika i inne. Bojanowo, powiat rawicki, tel. 0605/67-67-33 GI97994CC

KUPIĘ MASZYNY ROLNICZE : ładowacz Cyklop, Troll, UNHZ, rozrzutnik obornika, prasa do słomy Z-224 oraz inne. Borów, tel. 071/392-62-64, 0602/81-14-23 GG94LMTYR

KUPIĘ MASZYNY ROLNICZE : wały uprawowe trybowe, ładowacze Tur, Troll, Cyklop, brony, pługi, agregaty, beczkowóz, brony talerzowe, glebogryzarki, przyczepy rolnicze, siewnik zbożowy Poznaniak, szer. 2.7 lub 3 m, prasa do słomy Z-224, Z-230 i inne. Oleszna, powiat dzierżoniowski, tel. 0781/58-94-13 GI0AMHMN

KUPIĘ MASZYNY ROLNICZE. Opole, tel. 0600/76-17-77 GI94WFLXT

KUPIĘ MASZYNY ROLNICZE, agregat uprawowy, prasę do słomy Sipma, rolującą, kombajn zbożowy Bizon, ścinacz zielonek Orkan II, siewnik zbożowy Poznaniak, mieszalnik pasz, ciągnik Ursus U-912, U-914, C-330, U-1224, C-4514, Zetor, Białoruś MTZ-82, Massey-Ferguson MF-255, inne. Opole, tel. 0606/33-69-43 GI97RTK9N

KUPIĘ OBSYPNIK DO ZIEMNIAKÓW WULKAN, do kopców, kombajn zbożowy Claas, prasę rolującą Sipma, przyczepę rolniczą D-55 oraz HL-7011 Jawor, tel. 0695/63-99-17 GI0C7KE7

KUPIĘ PŁUG GRUDZIĄDZ, 4- lub 5-skibowy. Dzierżoniów, tel. 0781/58-94-13 GG9RHR34

KUPIĘ PŁUGI : 2-, 3-, 4-, 5- i 7-skibowe. Sobótka, powiat wrocławski, tel. 0600/97-62-10 GG9RHR33

KUPIĘ PŁUGI GRUDZIĄDZ : 4-, 5- i 7-skibowe. Bielawa, powiat dzierżoniowski, tel. 074/893-72-93 GI97EYY4R

KUPIĘ PRASĘ DO SŁOMY. Bielawa, tel. 074/893-72-93 GI97EYY7F

KUPIĘ ROZRZUTNIK OBORNIKA, 1- lub 2-osiowy. Bojanowo, powiat rawicki, tel. 0605/67-67-33 GI97LXHF3

KUPIĘ ROZRZUTNIK OBORNIKA, 1- lub 2-osiowy. Borów, powiat strzeliński, tel. 0602/81-14-23, 071/392-62-64 GI97HT7E4

KUPIĘ ROZRZUTNIK OBORNIKA TANDEM. Byczyna, powiat kluczborski, tel. 0792/41-52-68 GI073XJE

KUPIĘ ROZRZUTNIK OBORNIKA FORTSCHRITT T-088, może być uszkodzony. Oława, tel. 0697/09-43-24 GI97FTRWJ

KUPIĘ ROZRZUTNIK OBORNIKA, 1- lub 2-osiowy. Opole, tel. 0600/76-17-77 GI97HT7EF

KUPIĘ ROZRZUTNIK OBORNIKA. Opole, tel 0600/19-51-10 GG9R4TAH

KUPIĘ ROZRZUTNIK OBORNIKA. Sobótka, powiat wrocławski, tel. 0781/58-94-13, 0600/97-62-10 GG9RHPYX

KUPIĘ ROZSIEWACZ NAWOZÓW. Dzierżoniów, tel. 0781/58-94-13 GG9RHPYW

KUPIĘ ROZSIEWACZ NAWOZÓW. Łagiewniki, powiat dzierżoniowski, tel. 0600/97-62-10 GG9RHPYT

KUPIĘ SADZARKĘ DO ZIEMNIAKÓW. Łagiewniki, powiat dzierżoniowski, tel. 0600/97-62-10 GG9RHPYR

KUPIĘ SADZARKĘ DO ZIEMNIAKÓW. Mynica, powiat dzierżoniowski, tel. 0781/58-94-13 GI947XE7A

KUPIĘ SIEWNIK DO KUKURYDZY, mechaniczny, 4-rzędowy. Opole, tel. 0660/00-95-22 GI0CXLJY

KUPIĘ SIEWNIK ZBOŻOWY POZNANIAK. Bielawa, powiat dzierżoniowski, tel. 0781/58-94-13 GI97CLTTR

KUPIĘ SIEWNIK ZBOŻOWY POZNANIAK, szer. robocza 2.7 lub 3 m. Bielawa, powiat dzierżoniowski, tel. 074/893-72-93 GI97EYY4T

KUPIĘ SIEWNIK ZBOŻOWY POZNANIAK. Bojanowo, powiat rawicki, tel. 0605/67-67-33 GI97994C9

KUPIĘ SIEWNIK ZBOŻOWY POZNANIAK. Borów, tel. 071/392-62-64, 0602/81-14-23 GG94LMTYN

KUPIĘ SIEWNIK ZBOŻOWY POZNANIAK. Łagiewniki, powiat dzierżoniowski, tel. 0600/97-62-10, 071/393-20-50 GI97ELJLT

KUPIĘ SIEWNIK ZBOŻOWY POZNANIAK. Opole, tel. 0600/76-17-77 GI94WFLXP

KUPIĘ SIEWNIK ZBOŻOWY POZNANIAK, w cenie do 1.000 zł. Środa Śląska, tel. 0605/19-70-23, 0781/63-07-70 GI97F7NYK

KUPIĘ SUSZARNIĘ DO ZIELONEK, bębnową. Wschowa, tel. 0608/61-20-73 GI943NLPN

KUPIĘ ŚCINACZ ZIELONEK ORKAN. Bielawa, powiat dzierżoniowski, tel 0781/58-94-13 GI97CLTTM

KUPIĘ ŚCINACZ ZIELONEK ORKAN. Sobótka, powiat wrocławski, tel. 0600/97-62-10 GG9RHPYK

KUPIĘ ŚRUTOWNIK BĄK. Mynica, powiat dzierżoniowski, tel. 0781/58-94-13 GI947XE79

KUPIĘ ŚRUTOWNIK BĄK. Sobótka, powiat wrocławski, tel. 0600/97-62-10 GG9RHPYJ

KUPIĘ WAGĘ INWENTARZOWĄ, stacjonarną, od 1000 do 1500 kg. Krotoszyn, tel. 062/722-11-65 GG9RTKEC

KUPIĘ WAGĘ INWENTARZOWĄ, od 150 do 200 kg. Krotoszyn, tel. 0693/66-87-93 GI94HMJMF

KUPIĘ WAŁY STRUNOWE. Dzierżoniów, tel. 0781/58-94-13 GG9RHPYH

KUPIĘ WAŁY UPRAWOWE. Sobótka, powiat wrocławski, tel. 0600/97-62-10 GG9RHPYF

KUPIĘ ŻMIJKĘ DO ZBOŻA. Dzierżoniów, tel. 0781/58-94-13 GI97CYKXK

KUPIĘ ŻMIJKĘ DO ZBOŻA. Kamienica, powiat nyski, tel. 0697/73-92-74 GI09F94N

KUPIĘ ŻMIJKĘ DO ZBOŻA. Sobótka, powiat wrocławski, tel. 0600/97-62-10 GG9RHPYE

ŁADOWACZ, zaczepiany, do ciągnika, dł. wideł 80 cm - 2.700 zł Ostrzeszów, tel 0603/75-03-04 GI94ETXJT

ŁADOWACZ AGRAM 66, czołowy, samopoziomujący, łyżka krokodyl, adaptacja do ciągnika - 9.500 zł. Krotoszyn, tel. 0500/20-30-98 GG9HY3EL

ŁADOWACZ CYKLOP, siłownik górny, stan db - 6.400 zł. Borów, powiat strzeliński, tel. 071/392-62-64, 0602/81-14-23 GI049CPT

ŁADOWACZ CYKLOP - 5.500 zł. Legnica, tel. 076/870-82-24 GI07CAPY

ŁADOWACZ CYKLOP - 6 000 zł. Łagiewniki, powiat dzierżoniowski, tel. 0604/72-56-06 GG9RTKCT

ŁADOWACZ CYKLOP T-214, stan db - 4.800 zł. Niedźwiedzice, powiat legnicki, tel. 0698/05-66-84, 0886/93-85-60 GI0FPL9P

ŁADOWACZ CYKLOP, techn. sprawny - 4.000 zł. Strupina, tel. 071/312-59-34 GG974PFHL

ŁADOWACZ CYKLOP, stan db - 6.000 zł. Środa Śląska, tel. 0502/29-28-70 GG9NNKP3

ŁADOWACZ CYKLOP T-214, 1986 r., stan db - 6.300 zł lub zam. na prasę do słomy Z-224. Odolanów, powiat ostrowski, tel. 0607/23-40-52 GI0CRTHW

ŁADOWACZ CYKLOP, 1988 r., nowy typ, stan bdb - 8.700 zł lub zam. na przyczepę D-732, wywrotkę. Odolanów, powiat ostrowski, tel. 0607/23-40-52 GI0F337X

ŁADOWACZ SKRZAT, łyżka przedsiębierna, widły, stan bdb - 7.200 zł. Łagiewniki, powiat dzierżoniowski, tel. 0604/72-56-06 GI0C4YN7

ŁADOWACZ TROLL - 5.200 zł. Łagiewniki, powiat dzierżoniowski, tel. 0604/72-56-06 GI97J3CH4

ŁADOWACZ TROLL - 5.700 zł Łagiewniki, powiat dzierżoniowski, tel. 0600/97-62-10 GI97KWJWX

ŁADOWACZ TUR, stan db - 4.200 zł. Bolesławiec, tel. 075/736-12-07 GI0EFMCE

ŁADOWACZ TUR, czołowy, z łyżką, kompletny, do ciągnika poniżej 100 KM - 4.500 zł. Głogów, tel. 0608/22-41-97, 076/742-51-25 GI0CLNAX

ŁADOWACZ TUR, do ciągnika Zetor 8011 - 8.500 zł Lubków, powiat bolesławiecki, tel. 075/731-00-41 GI97ELTMM

ŁADOWACZ TUR - 850 zł. Łagiewniki, powiat dzierżoniowski, tel. 0781/58-94-13 GI97KJ9XW

ŁADOWACZ TUR, zaczepiany do ciągnika Zetor 10540 - 11.500 zł. Niemodlin, powiat opolski, tel. 0503/10-46-40 GI0FHNY7

ŁADOWACZ TUR 3, do ciągnika Massey-Ferguson 255, oryginalny, prod. „Giżycko", udźwig 500 kg, widły i łyżka na linke, mało używany, jak nowy - 3.800 zł. Ostrzeszów, tel. 0691/83-20-29 GI0FPN34

ŁADOWACZ TUR, łyżka, widły, stan bdb - 3.200 zł. Świebodzice, powiat świdnicki, tel. 0781/58-94-13 GI97FC7M7

ŁADOWACZ UNHZ-500 - 5.000 zł. Gizałki, powiat pleszewski, tel. 0606/87-94-78 GI0FPEAR

ŁADOWACZ UNHZ-500 - 4.600 zł. Łagiewniki, powiat dzierżoniowski, tel. 0781/58-94-13 GI94HNKRA

ŁADOWACZ UNHZ-500 - 4.200 zł. Łagiewniki, powiat dzierżoniowski, tel. 0604/72-56-06 GG9PJCME

ŁADOWACZ UNHZ-500, prod. czeskiej - 6.000 zł. Opole, tel. 0660/00-95-22 GG9PJCMA

ŁADOWACZ UNHZ-500, prod. czeskiej, łyżka, stan db - 4.000 zł. Trzebnica, tel. 0880/58-51-74 GI0FJN9N

ŁADOWACZ UNHZ-500, 1984 r., stan bdb - 7.500 zł. Opole, tel. 0660/00-95-22 GG9N47WL

ŁADOWACZ UNHZ-750 - 4.500 zł Białogórze, powiat zgorzelecki, tel. 0692/56-63-02 GI0FPKHR

ŁADOWACZ UNHZ-750, stan db - 7.000 zł. Kłodzko, tel. 0782/19-70-22 GI0C3TPN

ŁADOWACZ WEIDEMANN, łamany w połowie - 8.500 zł. Ocice, powiat bolesławiecki, tel. 075/736-11-14, 0603/44-39-45 GI049FNT

NOWE MASZYNY ROLNICZE

MASZYNY - SPRZEDAŻ RATALNA : opryskiwacze od 300 l do 3000 l, siewniki nawozowe, żmijki, sadzarki, kabiny, kosiarki rotacyjne, agregaty uprawowe, brony talerzowe, tury, pługi, wały, kolczatki, stoły do zbioru rzepaku i inne. Rogów Sobócki, ul. Wrocławska 61, powiat wrocławski, tel. 071/316-35-79, 0604/40-70-05 H01250909

MASZYNY ROLNICZE : siewnik zbożowy Poznaniak - 2.500 zł, przyczepa, wywrotka, 2-tłokowa - 2.500 zł, przyczepa rolnicza, metalowa - 2.000 zł, rozsiewacz nawozów Kos - 350 zł., powiat trzebnicki, tel. 0605/43-76-59 GI09T4EA

MASZYNY ROLNICZE : ładowacz Cyklop, opryskiwacz 400 l, sadzarka do ziemniaków 2-rzędowa, prasa kostkująca K-441 (prod. niemieckiej) - 7.000 zł. Tel. 0694/94-34-06 GI0ERKPE

MASZYNY ROLNICZE : podajniki do ziemniaków i warzyw, o dł. 5, 6 i 10 m, cena od 2.000 zł/szt. oraz pakowaczka do warzyw, automatyczna - 5.000 zł. Bolesławiec, tel. 075/736-11-14, 0603/44-39-45 GG9NNKMJ

MASZYNY ROLNICZE, rozsiewacz nawozów Amazone ZAF 603 - 2.300 zł, opryskiwacz Tecnoma, 12 m, poj. 400 l - 1.600 zł, agregat uprawowy 2.9 m - 1.700 zł, pług Atlas 4-skibowy - 3.500 zł, kosiarki rotacyne, 165-220 cm - od 1.650 zł, agregat 5.6 m - 4.100 zł, siewnik Poznaniak - 6.500 zł. Bolków, powiat jaworski, tel. 0782/99-21-35, 0691/67-92-91 GI0FPHNX

MASZYNY ROLNICZE, kosiarka rotacyjna Meduza, oryg., 1986 r., ścinacz zielonek Orkan 2, 1985 r., techn. sprawny, sieczkarnia do kukurydzy Mengele, pług nowe typu, 3-skibowy, kolczatka do pługa, kultywator Grudziądz, z nowym, podwójnym wałkiem, szer. robocza 3 m - od 350 zł. Brzeg, tel. 077/412-36-80, 0500/00-40-43 GI0FPJCW

MASZYNY ROLNICZE, siewnik zbożowy Amazone D7, szer. robocza 3m, 25 redlic, grabki, docisk redlic, licznik ha, wysiew drobnych nasion - 5.200 zł, siewnik Fiona, szer. robocza 3m, 25 redlic, ścieżki i znaczniki mechaniczne - 4.700 zł, pług obrotowy, 3-skibowy, talerze - - 4.300 zł. Chmielno, powiat lwówecki, tel. 075/782-30-39, 0604/77-32-07 GI0AMCLE

MASZYNY ROLNICZE, sadzarka do ziemniaków Hassia, 4-rzędowa, odstęp 75 cm, znaczniki, kpl. zębatek - 6.900 zł, przetrząsarka do siana Poettinger, szer. 7.2 m, hydraul. składana - 6.900 zł, rozsiewacz nawozów Amazone ZAU 1000 l, ZAU 1500 l - od 3.800 zł Chmielno, powiat lwówecki, tel. 0604/77-32-07, 075/782-30-39 GI0FPJ9Y

MASZYNY ROLNICZE, pług 4-skibowy obrotowy Lemken Opal 140, przedpłużki, ścinacze, koło podporowe, zabezp. przed kamieniami - 8.900 zł, pług Niemeyer, 3-skibowy, obrotowy, przedpłużki, zabezp. przed kamieniami, talerze tnące, stan bdb - 4.200 zł, opryskiwacz Hardi, ciągany - 8.200 zł. Chmielno, powiat lwówecki, tel. 0604/77-32-07, 075/782-30-39 GI0FPJAP

MASZYNY ROLNICZE : rozrzutniki do kiszonek - 5.500 zł, prasy zwijające, cena od 14.500 do 25.500 zł. Kępno, tel. 0608/80-95-62 GI97LPFKP

MASZYNY ROLNICZE : ciągnik Ursus 4512 1990 r. - 29 500 zł, ciągnik MTZ-82 1989 r. - 25 500 zł, rozrzutnik obornika 2-osiowy, dmuchawa do zboża, taśmociąg 10 m, przyczepa do słomy. Kobylin, powiat krotoszyński, tel. 0603/92-68-12 II0FHLWH

MASZYNY ROLNICZE : agregaty uprawowo-siewne, szer. 3, Rabe, aktywne, 2003 r., siewniki Amazone D7, D8, D9, pługi obrotowe Kverneland, prasa New Holland 654, pasowa, z 1997 r., rozsiewacze, zgrabiarki, kombajn zbożowy John-Deere 1055, szer. 4.2 m, rozrzutnik, pakomaty i inne - od 1.500 zł/szt. Koźmin Wielkopolski, powiat krotoszyński, tel. 062/721-72-22 GI09F9XA

MASZYNY ROLNICZE : brony ciężkie z wałkiem, nowe - 1.800 zł, ładowacz Troll - 5.300 zł, ładowacz + łyżka, widły - 7.200 zł, przyczepa D-47, wywrotka - 7.500 zł, rozrzutnik obornika, oryg. lakier - 6.000 zł, kosiarka, nowa - 2.100 zł, kopaczka 2-rzędowa - 1.700 zł. Łagiewniki, tel. 074/893-72-93 GI0W3LW

MASZYNY ROLNICZE, pług 2-skibowy - 850 zł, kultywator do ciągnika, szer. rob. 2.20 m - 850 zł, opryskiwacz Pilmet, poj 400 l, szer. robocza 8 m - 650 zł, obsypnik do ziemniaków, 3 rzędowy - 650 zł, brony zawieszane, 3-polowe - 650 zł, rozsiewacz nawozów lejkowy - 650 zł. Nowa Wieś Wrocławska, tel. 0693/97-39-49 GI0CXTNX

MASZYNY ROLNICZE : sieczkarnia do buraków Jemioł, elektr. - 450 zł, brony 5-polowe, rozkładane - 800 zł. Rawicz, tel. 0602/83-61-26 GI0FJ9JY

MASZYNY ROLNICZE : rozsiewacz nawozów, Amazone, rozrzutnik obornika, wał Campbella, przyczepa, wywrotka, pługi, siewnik zbożowy, Poznaniak, śrutownik, cena od 500 zł. Rawicz, tel. 0607/30-65-04 GI97LWXJY

MASZYNY ROLNICZE, dmuchawa do zboża, 7.5 kW, 12 rur, cyklon - 1.800 zł, dmuchawa do zboża, 2.2 kW, bez rur - 700 zł, sieczkarnia Claas, stacjonarna, podajnik, dwa silniki, 5 kW, 2.2 kW, 2 prędk podajnika, rury ocynk., stan idealny - 4.700 zł, rozsiewacz nawozów Amazone - 1.500 zł Skokowa, powiat trzebnicki, tel. 0669/98-59-83 GI0CA3XY

MASZYNY ROLNICZE : ładowacz Cyklop, prod. polskiej, widły, łyżka - 5.400 zł, kopaczka do ziemniaków, taśmowa, 2-rzędowa - 1.500 zł, siewnik do nawozów, 2-talerzowy, prod. niemieckiej - 900 zł, przetrząsarka-zgrabiarka, 5-gwiazdowa - 500 zł. Strzegom, powiat świdnicki, tel. 074/855-72-34, 0667/54-78-04 GI0FMA4K

MASZYNY ROLNICZE : pług Grudziądz, 3-skibowy, do głębokiej orki, stan bdb, brony zawieszane, ciężkie i kultywator - 3.000 zł. Środa Śląska, tel. 0605/19-70-23, 071/317-64-83, 0781/63-07-70 GI94RNEMW

MASZYNY ROLNICZE : brony, 5-polowe - 450 zł, rozsiewacz nawozów Kos - 450 zł, opryskiwacz, poj. 400 l, szer. 12 m - 850 zł. Trzebnica, powiat trzebnicki, tel. 0603/36-58-23 GI07TEW9

MASZYNY ROLNICZE : kopaczka do ziemniaków, elewatorowa, 2-rzędowa, brony 3-polowe, pługi 3- i 5-skibowy, przyczepa 1-osiowa, dojarka, kultywator, wał Campbella, wóz konny z zaczepem ciągnikowym - od - 500 zł. Wińsko, powiat wołowski, tel. 0608/44-75-78 GI0ERHYK

MASZYNY ROLNICZE, pług, 2-skibowy, sadzarka do ziemniaków kiełkowanych, kultywator, brony 3-polowe - 2.400 zł. Wrocław, tel. 0781/06-40-75 GI0EHKNR

MASZYNY ROLNICZE : przyczepa rolnicza, wywrotka, prod. czeskiej, ład. 8 t - 9.000 zł, brony talerzowe, prod. polskiej, hydraul. podnoszone, 2 szt. - 3.500 zł/szt., ciągnik Ursus U-1222, z 1988 r. - 23.000 zł, pług PHX, 3-skibowy, zawieszany - 2.200 zł. Zielona Góra, tel. 0692/57-87-19 GI0EH7CA

MASZYNY ROLNICZE : rozrzutnik obornika, 2-osiowy - 400 zł, siewnik zbożowy Poznaniak, szer. 2,7 m - 2000 zł, agregat uprawowy szer. 2.8 m - 1.700 zł. Złotoryja, tel. 0504/25-56-19 GI0FPL97

MIESZALNIK PASZ AMA-6, brak silnika - 1.500 zł. Ząbkowice Śląskie, tel. 0668/03-45-60 GI07CCT7

MIESZALNIK PASZY - 500 zł. Budziszów Wielki, powiat jaworski, tel. 076/857-46-05 GI0CA34H

MIESZALNIKI PASZ, ze śrutownikami, cena od - 3.800 zł. Ostrzeszów, tel. 0886/50-13-23 GI9PRYY3

OBSYPNIK DO ZIEMNIAKÓW, 5-rzędowy - 1 150 zł. Brzeg Dolny, powiat wołowski, tel. 071/319-96-31, 0664/67-68-32 GI974AWJ4

OBSYPNIK DO ZIEMNIAKÓW, 3-rzędowy - 520 zł. Łagiewniki, powiat dzierżoniowski, tel. 0781/58-94-13 GG9TFNK3

OBSYPNIK DO ZIEMNIAKÓW GRUSE, formiarka 4-rzędowa (po 75 cm), łapy kultywatorowe, radła, tunele formujące, tablice ostrzegawcze - 5.500 zł. Oleśnica, tel. 0693/77-74-87 GI0FJPTJ

OPIELACZ DO BURAKÓW, 4-rzędowy, stan bdb - 700 zł. Nowa Wieś, powiat krotoszyński, tel. 062/580-18-50, 0697/38-98-16 GI0CY3Y3

OPIELACZ DO WARZYW, nowy, zielony, z kierownicą i siodełkiem, 5-rzędowy - 1.200 zł. Świerzna, powiat oleśnicki, tel. 0502/25-16-43 GI97N7EXM

OPRYSKIWACZ, poj. 400 l, szer. robocza 12 m, stan bdb - 1.000 zł. Gostyń, tel. 0609/06-43-36 GI97KN9YL

OPRYSKIWACZ, prod. niemieckiej, lance o szer. 10 m, poj. 300 l - 800 zł. Gościszów, powiat bolesławiecki, tel. 0503/57-64-36 GI0A7HPY

OPRYSKIWACZ, szer. robocza 24 m, komputer - 9.000 zł. Legnica, tel. 0791/56-72-44, 0889/56-72-24 GI97CF9JX

OPRYSKIWACZ, poj. 400 l - 1.500 zł. Łagiewniki, powiat dzierżoniowski, tel. 0604/72-56-06 GI97CLTRX

OPRYSKIWACZ, zawieszany, poj. 500 l, szer. robocza 15 m, stan idealny - 2.600 zł. Rawicz, tel. 0697/83-63-33 GI09WYWL

OPRYSKIWACZ, zawieszany, poj. 400 l, szer. robocza 12 m, z atestem - 1.700 zł. Stary Grodków, powiat nyski, tel. 0509/80-22-00 GI0FWXF

OPRYSKIWACZ, poj. 400 l, stan db, techn. sprawny - 700 zł. Ząbkowice Śląskie, tel. 074/641-09-06 GI0FM7EF

OPRYSKIWACZ, 2000 r., poj. 1000 l, szer. robocza 12 m, stan bdb - 7.000 zł. Bojanowo, powiat rawicki, tel. 0609/30-77-65 GI0MR39

OPRYSKIWACZ AMAC SK-24, samojezdny, silnik 4-cylindrowy 90 KM, 4x4, lance 24 m, zbiornik o poj. 3000 l, komputer, gotowy do pracy - 62.000 zł. Oleszna, powiat dzierżoniowski, tel. 074/893-72-89, 0609/78-78-33 GI0EKKYH

OPRYSKIWACZ EVRARD, zawieszany, lance szer. 12 m, techn. sprawny, poj. 800 l - 600 zł. Krotoszyn, tel. 0500/20-30-98 GG9KYRME

OPRYSKIWACZ HARDI, poj. 1000 l, hydraul. rozkładany - 8.000 zł Opole, tel. 0660/00-95-22 GI97CJ7LR

OPRYSKIWACZ PILMET, poj. 1000 l, ciągany, techn. sprawny - 2.000 zł. Brzeg, tel. 0500/00-40-43 GI0FPA7Y

OPRYSKIWACZ PILMET, zawieszany, poj 300 l, szer. robocza 12 m, hydraulicznie podnoszony, nowy zbiornik, pompa, wąż, zegar - 2.000 zł. Brzeg Dolny, powiat wołowski, tel. 0664/67-68-32, 071/319-96-31 GI97N77WK

OPRYSKIWACZ PILMET, zaczepiany, poj. 1000 l, techn. sprawny - 2.000 zł. Grodków, powiat brzeski, tel. 0502/56-74-69 GI0FJJK7

OPRYSKIWACZ 1200 l - cena 8.900 zł
TRANSPORT DO 40 KM GRATIS!
Tel. 605 200 222 OR100381

OPRYSKIWACZ PILMET, poj 300 l, stan db - 1.600 zł. Jawor, tel. 0663/89-28-18 GI0ERJNH

OPRYSKIWACZ PILMET, poj. 1000 l, stan db - 10.000 zł. Kłodzko, tel. 0782/19-70-22 GI0FPJYJ

OPRYSKIWACZ PILMET 310 P - 1 600 zł. Kowalowice, powiat namysłowski, tel. 077/419-21-04, 0697/77-60-85 GI0FPFMN

OPRYSKIWACZ PILMET, poj. 400 l - 950 zł Łagiewniki, powiat dzierżoniowski, tel. 0781/58-94-13 GI947X9HE

OPRYSKIWACZ PILMET, poj. 400 l, szer. robocza 15 m - 1.100 zł. Mynica, powiat dzierżoniowski, tel. 0604/72-56-06 GG9RHPTC

OPRYSKIWACZ PILMET, poj. 300 l, szer. robocza 15 m, mało używany - 1.200 zł. Nysa, tel. 077/439-48-29 GI97HT744

OPRYSKIWACZ PILMET, poj. 400 l, szer. robocza 10 m, ważny atest - 1.400 zł. Oława, tel 0605/99-52-71 GI0AT47C

OPRYSKIWACZ PILMET, poj. 400 l, stan bdb - 1.400 zł. Paszowice, powiat jaworski, tel. 076/870-14-34 GI0KCAH

OPRYSKIWACZ PILMET, poj. 400 l, szer robocza 15 m - 1.200 zł. Sobótka, powiat wrocławski, tel. 0600/97-62-10 GI9RPJLH

OPRYSKIWACZ PILMET, szer. robocza 12 m, poj. 400 l - 700 zł. Strupina, powiat trzebnicki, tel. 071/312-59-34 GI97CYJRK

OPRYSKIWACZ PILMET, poj. 1200 l - 4.200 zł. Środa Śląska, tel. 0888/95-37-56 GI0C3TLM

OPRYSKIWACZ PILMET, poj. 1200 l, lance 15 m, stan bdb, z atestem - 9.000 zł. Środa Śląska, tel. 0784/37-11-26 GI0CC4XW

OPRYSKIWACZ PILMET, 1993 r., poj. 300 l, szer. robocza 12 m, stan db - 1.050 zł. Wodniki, powiat górowski, tel. 065/543-74-63, 0691/38-23-97 GI0Y7XA

OPRYSKIWACZ PILMET 1015, 1994 r., stan bdb, lance o dł. 15 m - 6.500 zł. Jawor, tel. 0695/74-33-21 GI0FJ3MX

OPRYSKIWACZ PILMET 10-18, 2000 r., szer. robocza 18 m, rozsuwana oś, stan idealny - 12.800 zł. Jawor, tel. 0695/63-99-17 GI0AM7NP

OPRYSKIWACZ PILMET, 2004 r., poj. 600 l, lance o dł. 12 m, 2 pompy - 1.900 zł. Bolków, powiat jaworski, tel. 075/741-31-75, 0693/38-44-77 GI97PLYWY

OPRYSKIWACZ PILMET 2518, 2004 r., komputer, dysze 4-pozycyjne, stan idealny - 36.500 zł. Jawor, tel. 0695/74-33-21 GI0EMRCT

OPRYSKIWACZ PLATZ, poj. 400 l, szer. robocza 10 m, stan bdb - 1.200 zł. Lwówek Śląski, tel. 0721/64-41-08 GI0CXKX9

OPRYSKIWACZ RAU, pojemność 470 litrów, szerokość robocza 12 m, stan bdb - 1.250 zł. Nowogrodziec, powiat bolesławiecki, tel. 0601/15-39-86, Niemcy, 0049/16-21-72-43-84 II0FM9XP

OPRYSKIWACZ RAU, poj. 400 l, stan bdb - 1.100 zł. Oleśnica, tel. 0888/98-78-78 GI0EMRRA

OPRYSKIWACZ TECNOMA, poj. 2000 l, szer. robocza 15 m, stan bdb - 10.000 zł. Dobromierz, powiat świdnicki, tel. 0783/50-25-86 GI0A9AFT

OPRYSKIWACZ TECNOMA, szer robocza 24 m, pełna hydraulika, stabilizacja ramion na poduszkach, poj 3000 l, stan bdb, możl. transp. - 14.500 zł. Dobromierz, powiat świdnicki, tel. 0783/50-25-86 GI0C9NEX

OPRYSKIWACZ TECNOMA, 1998 r., poj. 25000 l, szer. robocza 18 m - 6.000 EUR. Jelenia Góra, tel 0606/10-74-71 GG9R4RWR

OPRYSKIWACZE 300, 400, 500, 600, 800, 1200, 1500, 2000 l. Gwarancja, atest, certyfikat UE, badania techniczne ważne przez 3 lata. Sprzedaż ratalna. Dostawa do klienta. Cena producenta od 1.660 zł + VAT - PROMOCJA - 15 %. Jelenin 14, gm. Borów, powiat strzeliński, tel. 071/393-32-47, 0609/65-53-68 W66000016

PARNIK, poj. 160 l, stan bdb - 700 zł. Kuraszków, powiat trzebnicki, tel. 0669/27-73-78 GI0APYKJ

PASZOWOZY : poj. 3-10 m3, samozaładowcze, cena od 10.000 zł/szt. Ocice, powiat bolesławiecki, tel. 0603/44-39-45, 075/736-11-14 GG9NNKHH

PASZOWÓZ LUCAS G SILOGIF 1901, napęd hydrauliczny, zawieszany - 3.200 zł. Krotoszyn, tel. 0500/20-30-98 GI97LHFEE

PŁUG, 4-skibowy, prod. rosyjskiej, zagonowy - 1.100 zł Bolków, powiat jaworski, tel. 0604/15-54-31 GI0CC4EA

PŁUG, 3-skibowy, obrotowy, lekki, stan db - 1.100 zł. Chojnów, powiat legnicki, tel. 076/818-87-45 GI0EYPY4

PŁUG, prod. francuskiej, 7-skibowy (6+1), zabezp. przed kamieniami, hydraul. obracany - 15.000 zł. Dobromierz, powiat świdnicki, tel. 0783/50-25-86 GI0CJF7N

PŁUG, 4-skibowy, zatrzaskowe zabezp. przed kamieniami, stan db - 5.800 zł. Dobromierz, powiat świdnicki, tel. 0783/50-25-86 GI0EKHLF

PŁUG, 3-skibowy, obrotowy, zabezp. przed kamieniami - 4 500 zł. Doruchów, powiat ostrzeszowski, tel. 0665/73-47-56 GI04JWJJ

PŁUG, 7-skibowy, podorywkowy - 1.450 zł. Łagiewniki, powiat dzierżoniowski, tel. 0781/58-94-13 GG9RHPRF

PŁUG, 4-skibowy - 1.200 zł. Łagiewniki, powiat dzierżoniowski, tel. 0781/58-94-13 GG9TFNFF

PŁUG, 3-skibowy, hydraul. obracany - 2.200 zł Łagiewniki, powiat dzierżoniowski, tel. 0781/58-94-13 GI97ANJPL

PŁUG, 5-skibowy, podorywkowy - 650 zł. Łagiewniki, powiat dzierżoniowski, tel. 0781/58-94-13 GI0ARCRJ

PŁUG, 3-skibowy, koła podporowe, hydraul. obracany, na 2 węże, gruba rama - 3.000 zł. Łagiewniki, powiat dzierżoniowski, tel. 0781/58-94-13 GI0ARCT3

PŁUG, 7-skibowy, podorywkowy - 1.650 zł. Łagiewniki, powiat dzierżoniowski, tel. 0604/72-56-06 GG9PJCEH

PŁUG, 4-skibowy - 1.450 zł. Łagiewniki, powiat dzierżoniowski, tel. 0604/72-56-06 GG9TFNFH

PŁUG, 3-skibowy, hydraul. obracany - 3.000 zł. Łagiewniki, powiat dzierżoniowski, tel. 0604/72-56-06 GI97LWFKF

PŁUG, 4-skibowy, przedpłużki - 3.000 zł. Nysa, tel. 077/439-48-29 GI09JNK9

PŁUG, 6-skibowy, przedpłużki - 3.900 zł. Oława, tel. 0604/27-51-21 GI07FMC7

PŁUG, 5-skibowy, podorywkowy - 1.200 zł Rawicz, tel. 0697/83-63-33 GI97PFFLT

PŁUG, prod. rosyjskiej, 3-skibowy - 500 zł. Szczepanów, powiat średzki, tel. 071/396-85-15, 0696/60-94-91 GI0AH4WM

PŁUG, 3-skibowy, obrotowy - 2.500 zł. Środa Śląska, tel. 0784/37-11-26 GI0KHEW

PŁUG AGRONOM ROTO 535, prod. czeskiej, stan bdb, nowe odkładnie i dłuta, półzawieszany, 5-skibowy - 13.000 zł. Sobótka, powiat wrocławski, tel. 0509/33-86-69 GI97LHAMC

PŁUG AKPIL, 4-skibowy, do średniej orki - 1.100 zł Łagiewniki, powiat dzierżoniowski, tel. 0604/72-56-06 GG9TFNER

PŁUG BIEGUS, 5-skibowy, półzawieszany, stan bdb - 2.600 zł. Środa Śląska, tel 0605/19-70-23, 071/317-64-83, 0781/63-07-70 GI947H7EM

PŁUG EBERHARDT, 4-skibowy, zagonowy, prod niemieckiej - 3.000 zł. Jadwisin, powiat złotoryjski, tel. 0792/25-82-34 GI0FEJPA

PŁUG FORTSCHRITT B-125, 3-skibowy, do głębokiej orki - 2.100 zł. Bolków, powiat jaworski, tel. 0785/18-65-12 GI0CAWRX

PŁUG FORTSCHRITT B-200, 4-skibowy, zagonowy - 2.500 zł. Środa Śląska, tel. 0784/37-11-26 GI0KHEP

PŁUG FRANK, 3-skibowy (2+1), hydraul. obracany, prod. niemieckiej, nowy typ, nowe lemiesze i piersi, kolor czerwony, stan bdb - 3.000 zł lub zam. na przyczepę D-50 lub inną. Wołów, tel. 0606/47-79-26 GI0CF9XN

PŁUG FROST, obrotowy, 3-skibowy, lekka kwadratowa rama, zabezp. śrubowe, przedpłużki, oryg. elem. robocze, stan idealny - 4.900 zł. Gostyń, tel. 0518/14-24-64 GI0C7MXC

PŁUG GASSNER, 4-skibowy, obrotowy - 5.000 zł. Jelcz-Laskowice, powiat oławski, tel. 0604/25-41-59 GG9TFNE7

PŁUG GRUDZIĄDZ, 5-skibowy, podorywkowy - 1.000 zł. Bolesławiec, powiat wieruszowski, tel. 0607/96-37-12, 062/783-61-57 GI94NRMKR

PŁUG GRUDZIĄDZ, 3-skibowy - 1.000 zł. Bolesławiec, powiat wieruszowski, tel. 062/783-61-57, 0607/96-37-12 GG9NNKCY

PŁUG GRUDZIĄDZ, 2-skibowy - 550 zł Brzeg, tel. 0694/12-95-47 GI944XXP3

PŁUG GRUDZIĄDZ, 3-skibowy, z broną - 1.000 zł. Czernczyce, powiat wrocławski, tel. 0602/76-71-70 GI04CMRM

PŁUG GRUDZIĄDZ, 2-skibowy, stan db - 400 zł. Jawor, tel. 0663/89-28-18 GI0EFNT7

PŁUG GRUDZIĄDZ, 2-skibowy, nowego typu - 600 zł. Jaźwina, powiat dzierżoniowski, tel. 0692/79-08-01 GI97NF3FK

PŁUG GRUDZIĄDZ, 4-skibowy - 1.100 zł. Kamienica, powiat nyski, tel. 0697/73-92-74 GI09F7RR

PŁUG GRUDZIĄDZ, 3-skibowy, nowy model, stan bdb - 800 zł. Kamieniec Ząbkowicki, tel. 074/817-32-79, 0691/71-09-15 GG9R4RPN

PŁUG GRUDZIĄDZ, 2-skibowy, nowy model - 550 zł. Kamieniec Ząbkowicki, tel. 074/817-32-79, 0691/71-09-15 GI979YPTC

PŁUG GRUDZIĄDZ, 3-skibowy - 1.300 zł. Kowalowice, powiat namysłowski, tel. 077/419-21-04, 0697/77-60-85 GI0FPFMT

PŁUG GRUDZIĄDZ, 3-skibowy, do głębokiej orki - 1.100 zł Łagiewniki, powiat dzierżoniowski, tel. 0781/58-94-13 GG9R4RPK

PŁUG GRUDZIĄDZ, 2-skibowy - 450 zł. Łagiewniki, powiat dzierżoniowski, tel. 0781/58-94-13 GG9TFNCM

PŁUG GRUDZIĄDZ, 5-skibowy - 950 zł. Łagiewniki, powiat dzierżoniowski, tel. 0781/58-94-13 GI97LWFFT

PŁUG GRUDZIĄDZ, 3-skibowy - 1.050 zł. Łagiewniki, powiat dzierżoniowski, tel. 0604/72-56-06 GG9PJCC7

PŁUG GRUDZIĄDZ, 2-skibowy - 450 zł. Łagiewniki, powiat dzierżoniowski, tel. 0604/72-56-06 GG9RHPP3

PŁUG GRUDZIĄDZ, 5-skibowy, do głębokiej orki - 2.000 zł. Łagiewniki, powiat dzierżoniowski, tel. 0604/72-56-06 GG9TFNCN

PŁUG GRUDZIĄDZ, 4-skibowy - 2.500 zł. Męcinka, powiat jaworski, tel. 076/870-83-82, 0607/84-74-78 GI0PXNP

PŁUG GRUDZIĄDZ, 2-skibowy - 500 zł. Piława Dolna, powiat dzierżoniowski, tel. 0602/60-19-47 GI97JKFXJ

PŁUG GRUDZIĄDZ, 4-skibowy - 600 zł. Strupina, powiat trzebnicki, tel. 071/312-59-34 GI97JPMHX

PŁUG GRUDZIĄDZ, 7-skibowy, podorywkowy - 1.200 zł. Środa Śląska, tel. 0605/19-70-23 GI97MLL37

PŁUG GRUDZIĄDZ, 3-skibowy - 700 zł. Środa Śląska, tel. 071/317-33-88 GI0C7EF3

PŁUG GRUDZIĄDZ, 1987 r., 3-skibowy, nowy typ, koło podporowe - 900 zł. Brzeg, tel. 0500/00-40-43 GI0794LH

PŁUG GRUDZIĄDZ, 1996 r., 5-skibowy, podorywkowy - 2.500 zł. Kobylin, powiat krotoszyński, tel. 0603/80-19-16 GI9YTCAL

PŁUG GRUDZIĄDZ IBIS XXL, 2002 r., zabezpieczenia sprężynowe, obrotowy - 19.000 zł. Ząbkowice Śląskie, tel. 0668/03-45-60 GI97JTFX3

PŁUG HUARD, 3-skibowy, do ciągnika Białoruś, hydraulicznie obracany, stan db - 2.700 zł. Dobromierz: powiat świdnicki, tel. 0783/50-25-86 GI97K7YE9

PŁUG HUARD, 4-skibowy, obrotowy zabezp. non-stop - 8.500 zł. Krotoszyn, tel. 0500/20-30-98 GI97CJH7C

PŁUG INTERNATIONAL, 4-skibowy, hydraul. obracany, stan bdb, przedpłużki, 2 nowe odkladnice, zabezp. przed kamieniami - 8.500 zł. Dobromierz, powiat świdnicki, tel. 0783/50-25-86 GG9R4RP7

PŁUG INTERNATIONAL, 3-skibowy, przedpłużki, koło podporowe, stan bdb. stałe zabezp. - 4.900 zł. Dobromierz, powiat świdnicki, tel. 0783/50-25-86 GG9RHPN4

PŁUG JOHN DEREE, 5-skibowy, zabezp. non-stop, stan bdb - 13.800 zł. Dobromierz, powiat świdnicki, tel. 0783/50-25-86 GI97FMAHR

PŁUG KRONE, 2-skibowy, hydraul. obracany - 1.500 zł. Czernczyce, powiat wrocławski, tel. 0602/76-71-70 GI04CMMY

PŁUG KRONE, 4-skibowy, przedpłużki, zabezp. przed kamieniami, nowe płozy i lemiesze, hydraul. obracany, stan bdb - 10.500 zł. Dobromierz, powiat świdnicki, tel. 0783/50-25-86 GG9RHPMY

PŁUG KRONE, 4-skibowy, przedpłużki, hydraul. obracany, zabezp. przed kamieniami, ramię do walu, stan bdb, odkładnice ażurowe - 12.000 zł Legnica, tel. 0609/30-96-66 GI0FJ3TL

PŁUG KUHN, 4-skibowy, obrotowy, zabezp. hydrauliczne przed kamieniami, przedpłużki, stan idealny - 12.500 zł. Dobromierz, powiat świdnicki, tel. 0783/50-25-86 GI97CF3JX

PŁUG KUHN HUARD, 1996 r., 4-skibowy, stan bdb, zabezp. hydrauliczne, przedpłużki - 13.500 zł. Dobromierz, powiat świdnicki, tel. 0783/50-25-86 GI97H3T4E

FOTO **PŁUG KVERNELAND**, obrotowy, 3-skibowy, zabezpieczenie resorowe, stan bardzo dobry - 12.200 zł. Długie, tel. 0691/13-27-85 II0EKXK4

PŁUG KVERNELAND, 4-skibowy, obrotowy, zabezp. resorowe non-stop - 12.500 zł. Krotoszyn, tel. 0500/20-30-98 GI97LHFAN

PŁUG LANDSBERG, 5-skibowy, podorywkowy, kwadratowa rama, koła podporowe, stan bdb - 1.200 zł. Gryfów Śląski, powiat lwówecki, tel 0721/85-45-09 GI0ER9KA

PŁUG LANDSBERG, 3-skibowy, hydraul. obracany, na 2 węże, zabezp. przed kamieniami, koło podporowe, stan idealny - 5.800 zł. Lwówek Śląski, tel. 0721/64-41-08 GI0F7LPM

PŁUG LANDSBERG, 4-skibowy, hydraul. obracany, przedpłużki - 6.500 zł. Łagiewniki, powiat dzierżoniowski, tel. 0781/58-94-13 GI97ANJPH

FOTO **PŁUG LANDSBERG**, 3-skibowy, zagonowy, ścinacze. reg. szerokości orki, koło podporowe, stan bdb - 1.590 zł. Nowogrodziec, powiat bolesławiecki, tel. 0601/15-39-86, Niemcy, 0049/16-21-72-43-84 II0EHCRJ

PŁUG LANDSBERG, 4-skibowy, wysoka rama - 2.200 zł. Opole, tel. 0660/00-95-22 GI97NXYTA

PŁUG LEMKEN, 3-skibowy, obrotowy, przedpłużki, talerze, koło podporowe - 7.000 zł. Biała, powiat prudnicki, tel. 0608/22-28-38 GI977KFHE

PŁUG LEMKEN, 6-skibowy, hydraul. obracany, zabezp. przed kamieniami, ciągany - 22.000 zł. Dobromierz, powiat świdnicki, tel 0783/50-25-86 GI97NTN7W

PŁUG LEMKEN, 2-skibowy, obrotowy - 1.600 zł. Gostyń, tel. 065/571-98-51, 0609/06-43-36 GG9R4RNP

PŁUG LEMKEN OPAL 110, 3-skibowy, obrotowy, przedpłużki, zabezp. przed kamieniami - 4.200 zł. Gostyń, tel. 0609/06-43-36, 065/571-98-51 GI97ANF7P

PŁUG LEMKEN, 3-skibowy, zagonowy, stan bdb - 2.200 zł. Lubań, tel. 0507/71-74-93 GI97NAFWX

PŁUG LEMKEN, 3-skibowy - 2.600 zł. Łagiewniki, powiat dzierżoniowski, tel. 0600/97-62-10 GI0FPMCJ

PŁUG LEMKEN OPAL 90, 3-skibowy (2+1), na nowej ramie, hydraul. obracany, na 2 węże, ścinacze, kroje bruzdy, koło podporowe, szer. robocza 105 cm, zabezp. kołkowe - 3.800 zł, możl. transport Oleśnica, tel. 0693/77-74-87 GI0ARAJE

PŁUG LEMKEN, 3-skibowy, obrotowy - 4.850 zł. Ostrzeszów, tel. 0607/51-46-64 GI0CAXLE

PŁUG NIEMEYER, 4-skibowy, obrotowy, przedpłużki, talerze tnące, 2 węże, ażurowe odkładnice, stan bdb - 11.000 zł. Buszkowice Małe, powiat wołowski, tel. 076/847-80-32, 0663/93-45-04 GI97ERYMM

PŁUG NIEMEYER, 4-skibowy, obrotowy, stan db - 6.300 zł. Prudnik, tel. 0663/75-45-71 GI0C4KPR

PŁUG NIEMEYER, 1998 r., 1998 r., 3-skibowy, 2 węże, stan bdb, lekki - 3.800 zł. Ząbkowice Śląskie, tel. 0784/79-01-04 GI0FPKN9

PŁUG OVERUM, zagonowy, 4-skibowy, zabezp. non-stop, hydraul., stan bdb - 4.200 zł. Tel. 0500/20-30-98 GI97E-X9JX

PŁUG RABEWERK, 5-skibowy, obrotowy, ażurowe odkladnice, przedpłużki, zabezp. sprężynowe, koło podporowo-transportowe, dodatkowo siłownik, stan bdb - 15.500 zł. Tel. 0601/88-33-15 GI0FMCH9

PŁUG RABEWERK, obrotowy, 3-skibowy, hydraul. obracany, prod. niemieckiej - 2.500 zł. Czernczyce, powiat wrocławski, tel. 0602/76-71-70 GI97NL3YK

PŁUG RABEWERK, hydraul. obracany, półzawieszany, ażurowe odkladnice, zabezp. przed kamieniami, oryg. lakier, przedpłużki - 15.000 zł. Głogów, tel. 0608/22-41-97, 076/742-51-25 GI0CLN9M

PŁUG RABEWERK, obrotowy, 3-skibowy, ażurowe odkladnie, stan bdb - 5.700 zł. Głogów, tel. 0693/80-17-99 GI09RYRA

PŁUG RABEWERK, 3-skibowy, przedpłużki - 850 zł Głuchołazy, powiat nyski, tel. 077/439-88-42, 0661/42-61-11 GI077XNE

PŁUG RABEWERK, 5-skibowy, obrotowy, stan bdb - 5.300 zł Kobierzyce, powiat wrocławski, tel. 0694/86-20-51 GI0AMEKF

PŁUG RABEWERK, 3-skibowy, obrotowy, ażurowy, zabezp. non-stop, nowy typ - 7.500 zł. Krotoszyn, tel 0500/20-30-98 GI97CJH4Y

PŁUG RABEWERK, 2-skibowy, hydraul. obracany, obrót na 2 węże, koła podporowe, stan idealny - 3.300 zł. Lwówek Śląski, tel. 0721/64-41-03 GI09EX34

FOTO **PŁUG RABEWERK**, 4-skibowy, obrotowy, wysoki na korpusach, stan bdb - 4.900 zł. Nowogrodziec, powiat bolesławiecki, tel. 0601/15-39-86, Niemcy, 0049/16-21-72-43-84 II0FM9RC

PŁUG RABEWERK, 4-skibowy, prod. niemieckiej - 2.600 zł. Paczków, powiat nyski, tel. 0600/85-16-94 GI0FPKXR

PŁUG RABEWERK, 2-skibowy, mechanicznie obracany, przedpłużki, stan bdb - 1.350 zł Ząbkowice Śląskie, tel. 0665/12-12-21 GI04TAXL

PŁUGI, 3-, 4-skibowe, obrotowe - cena 3.000 - - 8.500 zł. Biała, powiat prudnicki, tel 0694/12-28-79 GG9HXYLN

PŁUGI : 3-skibowe, stary i nowy typ, cena 500 zł i 850 zł. Dzierżoniów, tel. 074/831-92-76, 0507/18-75-02 GI97MHN3F

PŁUGI, 4-skibowe, obrotowe, cena 3.500 i 4.000 zł Głuchołazy, powiat nyski, tel. 077/439-88-42, 0661/42-61-11 GI077XMX

PŁUGI : 4- i 5-skibowe, zabezp. przed kamieniami, cena od 2.000 zł. Gostyń, tel. 065/571-98-51, 0609/06-43-36 GG9R4RMA

PŁUGI : 2-, 3- i 5-skibowy - 500 zł/szt. Jordanów Śląski, powiat wrocławski, tel. 071/316-12-36, 0514/28-40-53 GI97K94HA

PŁUGI, 3-skibowe, obrotowe, Lemken Opal, Gassner - 3.000 - 4.500 zł. Nysa, tel. 0781/14-85-25 GI0FPJFE

PŁUGI, obrotowe, zagonowe, 3-skibowe, cena od - 3.300 zł. Ostrzeszów, tel. 0886/50-13-23 GG9HXYLJ

PŁUGI, 4-skibowe, zagonowe, cena od - 2.200 zł. Ostrzeszów, tel. 0886/50-13-23 GI94WKTAL

PŁUGI : Grudziądz, 5-skibowy, nowy typ - 2.000 zł, 3-skibowy, nowy typ - 600 zł. Wilczyce, powiat wrocławski, tel. 0508/82-22-73 GI0FPKWA

PŁUGI GRUDZIĄDZ, do głębokiej orki, cena od 1.500 do 2.000 zł. Łagiewniki, powiat dzierżoniowski, tel. 0604/72-56-06 GI947X9H9

PŁUGI LANDSBERG, 3-skibowe, obrotowe, cena 2.800 i 3.000 zł. Głuchołazy, powiat nyski, tel. 077/439-88-42, 0661/42-61-11 GI077XN4

PODAJNIK DO ZBOŻA, kubełkowy, pionowy, wys. 12 m, wyd. 30 t/h - 6.000 zł. Kościan, tel. 0604/85-43-63 GI0FPHR4

PODAJNIK DO ZBOŻA, ślimakowy, dł. 12 m - 4.800 zł. Wschowa, tel. 0608/61-20-73 GI0EMTMX

PODAJNIK DO ZIEMNIAKÓW i cebuli, dł. 5 i 5.5 m - 2.800 zł. Wiązów, powiat strzeliński, tel. 071/393-10-72, 0609/48-60-10 GI0CYJHN

PODAJNIKI DO ZBOŻA : kubełkowe, ślimakowe, cena od 4.500 zł. Wschowa, tel. 0608/61-20-73 GG9RHPLX

PODBIERAK DO LIŚCI BURACZANYCH, do buraków cukrowych - 1.000 zł. Raszków, powiat ostrowski, tel. 0600/12-97-01 GI073WLW

PRASA DO SŁOMY, kostkująca, wys zgniotu - 15.000 zł. Wołów, tel. 071/389-96-37, 0692/76-91-23 GI0C7LKW

PRASA DO SŁOMY CARRARO 1200, zwijająca, łańcuchowa, komorowa 120 x 120, stan dobry, owijanie sznurkiem - 17.000 zł. Tel 0694/98-56-61 GI0ERKP9

PRASA DO SŁOMY CARRARO, zwijająca, wzmocnione łańcuchy, komora na zamki, owijanie sznurkiem i siatką, wym. 120x120, stan bdb - 25.500 zł. Kępno, tel. 0608/80-95-62 GI0EKHJL

PRASA DO SŁOMY CLAAS MARKANT, kostkująca, wysokiego zgniotu, stan idealny - 7.900 zł. Gryfów Śląski, powiat lwówecki, tel. 0603/08-37-93 GI97LXARE

PRASA DO SŁOMY CLAAS QUADRANT 1100, duże kostki - 24.000 zł. Jelenia Góra, tel. 0606/10-74-71 GG9R4RLW

PRASA DO SŁOMY CLAAS OUADRANT 1200, 1996 r., kostkująca, duże kostki - 5.500 EUR. Jelenia Góra, tel. 0606/10-74-71 GI97KYRAT

PRASA DO SŁOMY CLAAS ROLLANT 46, zwijająca - 15.900 zł. Jelenia Góra, tel. 0606/10-74-71 GI97J3CFW

PRASA DO SŁOMY CLAAS ROLLANT 62, 1988 r, rolująca, walcowa, do słomy i sianokiszonek, centr. smarowanie, owijanie sznurkiem elektr., b. zadbana - 12.000 zł. Krotoszyn, tel. 0500/20-30-98 GI0C4NNJ

PRASA DO SŁOMY CLAAS VARIANT 16, rolująca, zmiennokomorowa, pasowa - 16.000 zł. Świeca, powiat ostrowski, tel 0605/05-05-37 GI0FJNRF

PRASA DO SŁOMY FORTSCHRITT 50, duże kostki - 25.000 zł. Jelenia Góra, tel. 0606/10-74-71 GG9R4RLH

PRASA DO SŁOMY FORTSCHRITT K-454, 1987 r., z podajnikiem, stan db - 5.500 zł. Kłodzko, tel. 0782/19-70-22 GI97MLTXJ

PRASA DO SŁOMY JOHN DEERE 550, zwijająca, zmiennokomorowa, owijanie na sznurek, komora na zamki - 14.500 zł. Kępno, tel. 0608/80-95-62 GI0EKHJA

PRASA DO SŁOMY JOHN DEERE 550, 1993 r., rolująca, zmiennokomorowa, hydraul. regulacja gęstości sznurka, szeroki podbieracz, owijanie siatką i sznurkiem, komputer, stan db - 18.000 zł. Głogów, tel. 0608/22-41-97, 076/742-51-25 GI0CLN7H

PRASA DO SŁOMY JOHN DEERE 558 MAXI CUT, 2004 r., rolująca, wym. balotów 120x120 cm, do słomy i sianokiszonek, podbieracz 1.8 m, rotor + noże rozdrabniające, centr. smarowanie, sznurek + siatka, prasa reprezentacyjna (pracowała tylko na pokazach), instrukcja w języku polskim - 49.000 zł. Tel. 0500/20-30-98 GI974MKRF

PRASA DO SŁOMY KRONE KR-130, 1999 r., na 2 sznurki, siatka - 23.000 zł. Gostyń, tel. 0609/06-43-36 GG977MRTH

PRASA DO SŁOMY MASSEY-FERGUSON, 1991 r., zwijająca, stan bdb, sprow. z Niemiec - 12.000 zł. Ocice, powiat bolesławiecki, tel. 075/736-11-14, 0603/44-39-45 GI973PPKM

PRASA DO SŁOMY RIVIERRE CASALIS, 1994 r., rolująca, wym. balotów 120x180 cm, pasowa, zmiennokomorowa, do słomy i sianokiszonek, podbieracz hydraul. podnoszony, owijanie na 2 sznurki elektr., stan bdb - 12.500 zł. Krotoszyn, tel. 0500/20-30-98 GI0C4NMM

FOTO **PRASA DO SŁOMY VICON** GREENLAND RV 156, 1995 r., zmiennokomorowa, komputer, na pasy, stan bdb - 26.000 zł. Wodniki, powiat górowski, tel. 0695/22-84-11, 0509/91-79-90 II0F3799

PRASA DO SŁOMY VICON GRENLAND RV186, 1999 r., rolująca, pasowa, zmiennokomorowa, wym. balotów 120x180 cm, do słomy i sianokiszonek, podbieracz 2 m, centr. smarowanie, owijanie sznurkiem i siatką, b. zadbana - 29.500 zł. Krotoszyn, tel. 0500/20-30-98 GI0C4NJ9

PRASA DO SŁOMY WELGER RP 200, walcowa, stałokomorowa, wym. balotów 120x120 cm, owijanie na 2 sznurki, stan bdb - 19.900 zł. Tel. 0604/96-05-43 GI0C9XEP

PRASA DO SŁOMY WELGER RP 12, walcowa, stałokomorowa, wym. balotów 120x120 cm, owijanie sznurkiem automat., stan bdb - 16.500 zł. Tel. 062/781-99-19 GI0C9XFW

PRASA DO SŁOMY WELGER RP12, walcowa, stałokomorowa, wym. balotów 120x120 cm, ryflowane walce, stan bdb, owijanie sznurkiem - 16.500 zł. Kępno, tel. 0608/80-95-62 GI04XHRA

PRASA DO SŁOMY WELGER AP 12, kostkująca, wysokiego zgniotu - 3.600 zł. Wałbrzych, tel. 0506/91-83-10 GI049ANE

FOTO **PRASA DO SŁOMY WELGER** RP 150, 1998 r., rolująca, stałokomorowa, bele 120x120 cm, automat, stan bdb - 9.100 zł. Nowogrodziec, powiat bolesławiecki, tel. 0601/15-39-86, Niemcy, 0049/16-21-72-43-84 II0FM9WP

PRASA DO SŁOMY Z-224, 1984 r., stan db - 5.500 zł. Pieszyce, powiat dzierżoniowski, tel. 0504/17-47-99 GI0FPJ4T

PRASA DO SŁOMY Z-224, 1997 r., stan bdb - 13.700 zł lub zam. na ciągnik. Jawor, tel. 0695/63-99-17 GI0AM7P7

PRASA DO SŁOMY Z-224/1, kostkująca - 9.200 zł. Gostyń, tel. 065/571-98-51, 0609/06-43-36 GI0EYPE9

PRASA DO SŁOMY Z-224/1, 1993 r., pracowała na 5 ha, I właśc., garażowana - 14.500 zł. Jeszkotle, powiat brzeski, tel. 077/415-10-04, 0606/36-26-86 GI0APWTK

PRASA DO SŁOMY Z-263 SIPMA, rolująca, prod. polskiej - 7.800 zł. Laski, powiat kępiński, tel. 0697/95-66-54 GI94LALWM

PRASA DO SŁOMY Z-270 SIPMA, stan bdb - 14.500 zł. Głogów, tel. 0693/80-17-99 GI07C7N9

PRASA DO SŁOMY Z-279/1 SIPMA, 1997 r., rolująca, wym. balotów 120x120 cm - 21.300 zł. Jawor, tel. 0695/63-99-17 GI0AM7NX

PRASY DO SŁOMY : zwijające, cena od 14.500 do 25.500 zł/szt. Kępno, tel. 0608/80-95-62 GI97LH993

PRASY DO SŁOMY GALLIGNANI, na 2 sznurki, siatka, szer. robocza 2 m, stan bdb, komputer, cena od 25.500 zł Gostyń, tel. 0609/06-43-36, 065/571-98-51 GI97NALJ9

PRZETRZĄSARKA POETTINGER, 4-gwiazdowa, rozkładana, szer. robocza 5.20 m, stan db - 3.500 zł. Biała, powiat prudnicki, tel. 0694/12-28-79 GI943A3XM

PRZETRZĄSARKA, do siana, konna - 600 zł. Lubań, tel. 0604/22-42-37 GI09JCNW

PRZETRZĄSARKA DEUTZ-FAHR, ciągana, szer. robocza 5.40 m, kompletna, stan idealny - 2.100 zł Skokowa, powiat trzebnicki, tel. 0695/93-26-78 GI073W73

PRZETRZĄSARKA - ZGRABIARKA DEUTZ-FAHR KH 400, karuzelowa, szer. robocza 4 m, koła balonowe, wałek przekaźnika, techn. sprawna - 3.500 zł Jarocin, tel. 0504/34-39-71, 0505/66-72-16 GI97PM3FE

PRZETRZĄSARKA - ZGRABIARKA, 7-gwiazdowa, mało używana - 950 zł. Lwówek Śląski, tel. 0724/06-73-30 GI0AMFJ9

FOTO **PRZETRZĄSARKI**, używane, posiadam do sprzedania trzy przetrząsarki do siana: jedna o szerokości roboczej 4.6 m, podwieszana za 3 400zł, druga 4.0 m, ciągana - 2 200 zł, trzecia o szer. roboczej 3.6 m, podwieszana - 2 600 zł, stan b. dobry. Różana, powiat średzki, tel. 0668/34-25-66, 0668/34-25-21 II0FMEMC

PRZETRZĄSARKI - ZGRABIARKI, karuzelowe, szer. robocza 3.6-6.5 m, cena od 1.800 zł. Gostyń, tel. 065/571-98-51, 0609/06-43-36 GG9R4RHX

PRZEWRACARKI : podwieszana, 4.6 m2 - 3200 zł, ciągana 4 m2 - 2200 zł, podwieszana 3.6 m2 - 2600 zł. Różana, tel. 0668/34-25-66, 0668/34-25-21 GI0FPJP3

PRZYCZEPA SAMOZBIERAJĄCA, mała, prod. niemieckiej, burty drewniane, stan bdb - 2.800 zł. Głuchołazy, powiat nyski, tel. 077/439-88-42, 0661/42-61-11 GI0FPJTR

PRZYCZEPA SAMOZBIERAJĄCA, prod. jugosłowiańskiej - 4.000 zł. Kobylin, powiat krotoszyński, tel. 0603/80-19-16 GI9WTL7C

FOTO **PRZYCZEPA SAMOZBIERAJĄCA** T-055, prod. polskiej, do siana, słomy i zielonki, wałek przekaźnika mocy, wysokie burty, ładowność 3 t - 5.200 zł. Lubiechowa, powiat złotoryjski, tel. 0692/23-24-14, 075/713-45-09 II0FEJJL

PRZYCZEPA SAMOZBIERAJĄCA DEUTZ-FAHR, noże tnące, wały wyrzucające, pełna hydraulika, taśma wyrzutu bocznego - 8.800 zł. Ostrzeszów, tel. 0886/50-13-23 GG94WAKRL

PRZYCZEPA SAMOZBIERAJĄCA STRAUTMANN, 1990 r., ład. 8 t - 17.000 zł. Biała, powiat prudnicki, tel. 0608/22-28-38 GG9P4RKX

PRZYCZEPY SAMOZBIERAJĄCE, 1-, 2-osiowe, do sianokiszonki, cena 5.000 - - 14.000 zł. Biała, powiat prudnicki, tel. 0694/12-28-79 GI97AN3KE

PRZYSTAWKA DO KUKURYDZY, 4-rzędowa, do kombajnu Bizon Z-056 - 4.500 zł. Jordanów Śląski, powiat wrocławski, tel. 071/316-12-36, 0514/28-40-53 GI97K94FW

PRZYSTAWKA DO RZEPAKU + 2 kosy, do kombajnu Claas - 6.000 zł. Gluszyna, powiat namysłowski, tel. 077/419-12-82 GI0EKLR4

PRZYSTAWKI DO KUKURYDZY OROS, OLIMAC, do kombajnu Claas Dominator, Fortschritt MDW - 6.000 EUR., powiat zgorzelecki, tel. 0602/85-91-99 GI97FK79L

ROZDRABNIACZ DO BURAKÓW, ręczny - 250 zł. Sobótka, powiat wrocławski, tel. 071/390-91-88 GI97PTJ7J

ROZRZUTNIK OBORNIKA, stan db, nowe burty, podłoga i opony, 2-osiowy - 5.000 zł. Bolesławiec, tel 075/736-12-07 GI0EFMC7

ROZRZUTNIK OBORNIKA WELGER LS-300, ład. 6.500 t, 1-osiowy, wałki poziome, wałek przekaźnika - 7.500 zł. Jarocin, tel. 062/749-38-78, 0505/66-72-16 GI9JC3PJ

ROZRZUTNIK OBORNIKA BERGMANN, ład. 4.4 t - 4.500 zł. Jarocin, tel. 0505/66-72-16, 062/749-38-78 GI979NEJR

ROZRZUTNIK OBORNIKA FORTSCHRITT T0-88, ład 10 t, techn. sprawny - 11.600 zł. Jasień, powiat żarski, tel. 0885/59-08-23 GI0FJMHL

ROZRZUTNIK OBORNIKA, stan db, 2-osiowy - 3.500 zł Jawor, tel. 0697/38-08-06 GI04FPNL

ROZRZUTNIK OBORNIKA TANDEM, do remontu - 4.400 zł. Jawor, tel. 0695/63-99-17 GI0C4LJF

ROZRZUTNIK OBORNIKA, 1-osiowy, prod. polskiej, stan bdb - 2.500 zł. Jutrosin, powiat rawicki, tel. 0663/07-85-01 GI97PFEMP

ROZRZUTNIK OBORNIKA, ład. 3 t, 2-osiowy, stan techn. bdb - 3.500 zł. Krępnica, powiat bolesławiecki, tel. 0663/13-73-38 GI0F33H4

ROZRZUTNIK OBORNIKA FORTSCHRITT T-088, stan bdb - 15.000 zł. Krobia, powiat gostyński, tel. 0605/84-57-31 GI0EMWK7

ROZRZUTNIK OBORNIKA, 2-osiowy, stan bdb, oryginalny - 7.500 zł. Laski, powiat kępiński, tel. 0697/95-66-54 GI0EMRWF

ROZRZUTNIK OBORNIKA, 1-osiowy - 4.000 zł. Lubków, powiat bolesławiecki, tel. 075/731-00-41 GI97FATTX

ROZRZUTNIK OBORNIKA, 2-osiowy - 4.000 zł. Łagiewniki, powiat dzierżoniowski, tel. 0781/58-94-13 GG9N477W

ROZRZUTNIK OBORNIKA, 1-osiowy - 6.200 zł. Łagiewniki, powiat dzierżoniowski, tel. 0781/58-94-13 GI94KJHLL

ROZRZUTNIK OBORNIKA, 2-osiowy - 4.000 zł. Łagiewniki, powiat dzierżoniowski, tel. 0604/72-56-06 GI0A9LAL

ROZRZUTNIK OBORNIKA, ład. 6 t, 1-osiowy, prod. niemieckiej, po rem. kapitalnym - 8.700 zł. Miejska Górka, powiat rawicki, tel. 0692/20-20-57 GI94C4KJF

ROZRZUTNIK OBORNIKA FORTSCHRITT T0-88, ład. 10 t, techn. sprawny, z taśmą boczną - 11.000 zł. Ocice, powiat bolesławiecki, tel. 0603/44-39-45, 075/736-11-14 GG9NNJWM

ROZRZUTNIK OBORNIKA TANDEM, ład. 6 t - 9.500 zł. Opole, tel. 0606/32-52-85 GI0FPFAY

ROZRZUTNIK OBORNIKA - 8.000 zł. Otmuchów, powiat nyski, tel. 0784/11-90-98, 0696/48-78-66 GG9RJKMK

ROZRZUTNIK OBORNIKA, 1-osiowy, prod. polskiej - 4.100 zł. Wałbrzych, tel. 0506/91-83-10 GI0EKL33

ROZRZUTNIK OBORNIKA, ład. 4 t, nowe łańcuchy i stalowa podłoga - 3.300 zł. Wiązów, powiat strzeliński, tel. 071/393-10-72, 0609/48-60-10 GI97JCYRN

ROZRZUTNIK OBORNIKA, prod. polskiej, 1-osiowy, ład. 3.5 t - 3.200 zł. Wińsko, powiat wołowski, tel. 0692/42-91-67, 0608/44-75-78 GI0CXTPK

ROZRZUTNIK OBORNIKA, 1-osiowy, ład. 3.5 t, od 20 lat stoi nieużywany w stodole - 7.000 zł. Wolany, powiat kłodzki, tel. 0668/46-03-98 GI97KN3HW

ROZRZUTNIK OBORNIKA N-213/8, 1985 r., 2-osiowy, prod. polskiej, ład. 6 t, wysokie burty, nadaje się również do kiszonek - 5.200 zł. Brzeg, tel. 077/412-43-70, 0660/82-37-51 GI97NM434

ROZRZUTNIK OBORNIKA, 1986 r., 2-osiowy, oryg., podwójny wałek tylny - 4.600 zł. Grodków, powiat brzeski, tel. 0502/56-74-69 GI0EYNK4

ROZRZUTNIK OBORNIKA, 1986 r., 1-osiowy - 4 800 zł. Raszków, powiat ostrowski, tel. 0600/12-97-01 GI-0PWEH

ROZRZUTNIK OBORNIKA, 1988 r., 2-osiowy - 4.400 zł. Borów, powiat strzeliński, tel. 071/392-62-64, 0602/81-14-23 GI0A7A33

ROZRZUTNIK OBORNIKA FORTSCHRITT T-088, 1988 r., po remoncie, nowe burty i opony, stan bdb - 17.000 zł. Ostrów Wielkopolski, tel. 0603/87-80-73 GI0C4HKY

ROZRZUTNIK OBORNIKA, 1989 r., 2-osiowy - 4.800 zł. Borów, powiat strzeliński, tel. 071/392-62-64, 0602/81-14-23 GI049CPY

ROZRZUTNIK OBORNIKA TANDEM, 2000 r., ład. 8 t, z tyłu aparat do załadunku kiszonki do koryt - 12 000 zł. Gostyń, tel. 0609/06-43-36, 065/571-98-51 GI09FCER

ROZRZUTNIKI OBORNIKA, stan bdb, cena od - 3.300 zł. Ostrzeszów, tel. 0886/50-13-23 GG9HXY9A

ROZSIEWACZ NAWOZÓW AMAZONE, poj. 1000 l, stan bdb - 2.800 zł. Biała, powiat prudnicki, tel. 0608/22-28-38 GG977MPKJ

ROZSIEWACZ NAWOZÓW KUHN, lejkowy, ład. 1.5 t - 6.200 zł. Biała, powiat prudnicki, tel. 0608/22-28-38 GI0F7TLA

ROZSIEWACZ NAWOZÓW AMAZONE, poj. 400 l - 1.800 zł. Bolesławiec, powiat wieruszowski, tel. 062/783-61-57, 0607/96-37-12 GI9Y4XML

ROZSIEWACZ NAWOZÓW KUKSMAN, poj. 800 kg, hydraul zamykany - 2.500 zł. Bolesławiec, powiat wieruszowski, tel. 0607/96-37-12, 062/783-61-57 GI0F7JWJ

ROZSIEWACZ NAWOZÓW AMAZONE, ład. 600 kg - 2.100 zł. Bolków, powiat jaworski, tel. 0785/18-65-12 GI0EKMMF

ROZSIEWACZ NAWOZÓW AMAZONE, ład. 350 kg - 850 zł. Bolków, powiat jaworski, tel. 0785/18-65-12 GI0EKMMY

ROZSIEWACZ NAWOZÓW ROTINA, ład. 800 kg - 2.000 zł. Bolków, powiat jaworski, tel. 0785/18-65-12 GI0EKMMC

ROZSIEWACZ NAWOZÓW VICON, ciągany, na kołach, poj. 2.5 t, po rem. kapitalnym - 2.100 zł. Czernczyce, powiat wrocławski, tel. 0602/76-71-70 GI97PPANR

ROZSIEWACZ NAWOZÓW AMAZONE ZAF-603, poj. 1000 l, z nadstawką ze stali nierdzewnej o poj. 1000 l, nowe łapy wysiewające, hydraul. zamykany, stan bdb - 3.100 zł, do negocjacji. Domasłów, powiat kępiński, tel. 062/786-10-69 GI0FJYTT

ROZSIEWACZ NAWOZÓW AMAZONE ZAF-1800, WOM, siatka, plandeka, szer. robocza 12.24 m, otwierany hydraulicznie, ład. 2000 kg - 5.000 zł. Głogów, tel. 0608/22-41-97, 076/742-51-25 GI0CLN94

ROZSIEWACZ NAWOZÓW AMAZONE, poj. 600 l, 2-talerzowy, wałek odbioru mocy, stan bdb - 1.600 zł. Gryfów Śląski, powiat lwówecki, tel. 0721/85-45-09 GI0FHKL7

ROZSIEWACZ NAWOZÓW VICON, poj. 300 l, wałek odbioru mocy, stan bdb - 650 zł. Gryfów Śląski, powiat lwówecki, tel. 0721/85-45-09 GI0ACTNM

ROZSIEWACZ NAWOZÓW AMAZONE ZAF-603 - 1.600 zł. Gubin, powiat krośnieński, tel. 0665/97-81-13 GI0CC44P

ROZSIEWACZ NAWOZÓW VICON, poj. 200 l - 800 zł Gubin, powiat krośnieński, tel. 0665/97-81-13 GI0CC44L

ROZSIEWACZ NAWOZÓW, 200 kg - 600 zł. Jadwisin, powiat złotoryjski, tel. 0792/25-82-34 GI0FEJPF

ROZSIEWACZ NAWOZÓW AMAZONE, ład 600 kg, hydraul. otwierany - 2.300 zł. Jadwisin, powiat złotoryjski, tel. 0792/25-82-34 GI0FEJPE

ROZSIEWACZ NAWOZÓW AMAZONE ZAF-402, poj. 400 l, sterowany mechanicznie, wałek przekaźnika, stan techn. bdb - 2.400 zł. Jarocin, tel. 062/749-38-78, 0505/66-72-16 GI97FTHNK

ROZSIEWACZ NAWOZÓW AMAZONE ZAU-1001, poj. 1000 l, hydraul. otwierany, wałek przekaźnika - 4.700 zł. Jarocin, tel. 0505/66-72-16, 062/749-38-78 GI97FEYWC

ROZSIEWACZ NAWOZÓW AMAZONE ZAF-804R, ład. 800 kg, reg. łopatki, otwierany mechanicznie, stan techn. bdb, wałek przekaźnika - 3.100 zł. Jarocin, tel. 062/749-38-78, 0505/66-72-16 GI943X73A

ROZSIEWACZ NAWOZÓW AMAZONE ZAF-603, poj. 600 l, otwierany mechanicznie, regulowane łapki, wałek przekaźnika - 2.800 zł. Jarocin, tel. 0505/66-72-16, 062/749-38-78 GI97FEYWX

ROZSIEWACZ NAWOZÓW AMAZONE ZAF-803, ład. 800 kg, reg. łopatki, otwierany mechanicznie, stan techn. bdb, wałek przekaźnika - 3.100 zł. Jarocin, tel. 062/749-38-78, 0505/66-72-16 GI943X73C

ROZSIEWACZ NAWOZÓW FORTSCHRITT T-038/A, do remontu - 2.800 zł. Jawor, tel. 0695/63-99-17 GI0AM7PN

ROZSIEWACZ NAWOZÓW KOS - 600 zł. Jordanów Śląski, powiat wrocławski, tel. 0607/03-78-25 GI0EYN73

ROZSIEWACZ NAWOZÓW AMAZONE 604, poj. 600 l, na kołach, stan bdb - 3.200 zł. Korfantów, powiat nyski, tel. 077/431-94-94 GI97C7EEW

ROZSIEWACZ NAWOZÓW AMAZONE ZAU-1001, poj. 1000 l, stan bdb, hydraulika - 4.900 zł. Korfantów, powiat nyski, tel. 077/431-94-94 GI97C7CLY

ROZSIEWACZ NAWOZÓW KUHN MDS, 2-talerzowy, poj. 600-800 l - 3.200 zł. Krotoszyn, tel. 0500/20-30-98 GI0C4NJL

ROZSIEWACZ NAWOZÓW AMAZONE, poj. 400 l, otwierany mechanicznie - 1.800 zł. Krotoszyn, tel. 0500/20-30-98 GI9JR4LJ

ROZSIEWACZ NAWOZÓW SULKY DTX 1503, hydraul. otwierany, poj. 1.5 t, wysiew 18-24 m - 2.700 zł. Krotoszyn, tel. 0500/20-30-98 GG974NJ3R

ROZSIEWACZ NAWOZÓW AMAZONE ZAF-604, hydraul. otwierany, 2-talerzowy, szer. robocza 15 m, wałek odbioru mocy, tabele wysiewu, stan idealny i inne - 3.200 zł. Krotoszyn, tel. 0604/40-17-97 wieczorem GI0FPMJ4

ROZSIEWACZ NAWOZÓW SULKY, poj. 2000 l, stan bdb, oświetlenie, reg. szerokość wysiewu, plandeka - 4.500 zł. Lubań, tel. 0507/71-74-93 GI97NAFWJ

ROZSIEWACZ NAWOZÓW AMAZONE ZAF-603, poj. 600 l, 2-talerzowy, stan bdb - 2.400 zł. Lwówek Śląski, tel. 0721/64-41-08 GI0H7LL

ROZSIEWACZ NAWOZÓW AMAZONE, poj. 400 l, szer. robocza 12 m, 2-talerzowy, stan bdb - 1.600 zł. Lwówek Śląski, tel. 0721/64-41-03 GI04FP3M

ROZSIEWACZ NAWOZÓW, lejkowy - 420 zł. Łagiewniki, powiat dzierżoniowski, tel. 0781/58-94-13 GG9R4RCJ

ROZSIEWACZ NAWOZÓW, lejkowy - 300 zł. Łagiewniki, powiat dzierżoniowski, tel. 0781/58-94-13 GI0ARCRP

ROZSIEWACZ NAWOZÓW, lejkowy - 350 zł. Łagiewniki, powiat dzierżoniowski, tel. 0604/72-56-06 GI947X9H3

ROZSIEWACZ NAWOZÓW AMAZONE, 2-talerzowy, poj. 600 l - 1.650 zł. Łagiewniki, powiat dzierżoniowski, tel. 0604/72-56-06 GI97PM9K4

ROZSIEWACZ NAWOZÓW RNZ-2 - 3.300 zł. Niemodlin, powiat opolski, tel. 0503/10-46-40 GI073NHC

ROZSIEWACZ NAWOZÓW AMAZONE, 2-talerzowy, poj 400 l - 900 zł. Nowogrodziec, powiat bolesławiecki, tel. 0603/87-94-11 GI0APXHP

FOTO **ROZSIEWACZ NAWOZÓW** RAU, ład. 1.8 t, hydraulicznie zamykany i sterowany wysiew, kolor czerwony, stan bdb - 4 800 zł. Nowogrodziec, powiat bolesławiecki, tel. 0601/15-39-86, Niemcy, 0049/16-21-72-43-84 II0F-M9XK

ROZSIEWACZ NAWOZÓW RAUCH, ZEB 900, hydraul. składany, wymienne ocynkowane talerze - 5.500 zł. Nysa, tel. 0781/14-85-25 GI0FPJFP

ROZSIEWACZ NAWOZÓW, poj. 400 l, stan bdb - 1.300 zł. Oleśnica, tel. 0888/98-78-78 GI0EMRR7

ROZSIEWACZ NAWOZÓW, lejkowy, prod. polskiej, stan bdb - 600 zł Ostrzeszów, tel. 0601/39-70-64 GI0FHPR9

ROZSIEWACZ NAWOZÓW ROTINA, poj. 1000 l - 2.200 zł. Paszowice, powiat jaworski, tel. 0691/74-39-32 GI-97T3XKJ

ROZSIEWACZ NAWOZÓW LEY, poj. 1200 l, 2-talerzowy, szer. robocza 18 m - 3.300 zł. Prudnik, tel. 0663/75-45-71 GI077YEY

ROZSIEWACZ NAWOZÓW, typu lejek, z przekaźnikiem, do małego remontu - 400 zł. Raszków, powiat ostrowski, tel. 0600/12-97-01 GI0PWEJ

ROZSIEWACZ NAWOZÓW AMAZONE, poj. 1500 l, hydraul. zamykany - 3.700 zł. Rawicz, tel. 0607/30-65-04 GI0C9YFC

ROZSIEWACZ NAWOZÓW BORBET, poj. 600 l, szer. 15 m, prod. niemieckiej, stan bdb - 1.400 zł. Skokowa, powiat trzebnicki, tel. 071/312-37-81, 0889/96-21-27 GI0FJMCR

ROZSIEWACZ NAWOZÓW, typu lejek - 500 zł Środa Śląska, tel. 0605/19-70-23 GI0C9TMT

ROZSIEWACZ NAWOZÓW AMAZONE, hydraul. otwierany, poj. 1000 kg - 3.500 zł. Środa Śląska, tel. 0605/19-70-23 GI0F7RXJ

ROZSIEWACZ NAWOZÓW AMAZONE, poj. 400 l - 2.000 zł. Środa Śląska, tel. 0784/37-11-26 GI0KHEN

ROZSIEWACZ NAWOZÓW RCW-3, 2-talerzowy, stan bdb, WOM - 2.100 zł. Węgrów, powiat wrocławski, tel. 071/398-79-07, 0667/25-65-66 GI0EKW4X

ROZSIEWACZ NAWOZÓW AMAZONE ZAU-1501, wałek, dodatkowe talerze - 4.500 zł. Wiązów, powiat strzeliński, tel. 071/393-10-72, 0609/48-60-10 GI0CYJHR

ROZSIEWACZ NAWOZÓW RNP, na kołach, 1-talerzowy, 1.5 t - 2.700 zł. Wieruszów, tel. 0662/07-40-21 GI97MRW79

ROZSIEWACZ NAWOZÓW, ład. 400 kg, stan bdb - 1.800 zł. Wilamowice Nyskie, tel. 0691/25-79-54 GI0FJR73

ROZSIEWACZ NAWOZÓW AMAZONE, hydraul. otwierany, stan db - 1.400 zł. Wilamowice Nyskie, tel. 0691/25-79-54 GI04K4EF

ROZSIEWACZ NAWOZÓW AMAZONE, stan bardzo dobry, 2-talerzowy - 1.600 zł. Ząbkowice Śląskie, tel. 0508/58-46-99 GI0CWA7

ROZSIEWACZ NAWOZÓW, lejkowy - 450 zł. Złotoryja, tel. 0781/08-01-40 GI0FJXC3

ROZSIEWACZ NAWOZÓW SULKY, 1991 r., poj. 2000 l, zawieszany, plandeka - 1.800 zł. Opole, tel. 0691/70-45-53 GI0FPH3K

ROZSIEWACZ NAWOZÓW AMAZONE, 1995 r., ład. 8 t - 14.000 zł. Ocice, powiat bolesławiecki, tel. 075/736-11-14, 0603/44-39-45 GG9RTJLE

ROZSIEWACZ NAWOZÓW AMAZONE 403, 1996 r., 1996 r. - 2.100 zł. Ząbkowice Śląskie, tel. 0784/79-01-04 GI0FPKNL

ROZSIEWACZ NAWOZÓW AMAZONE 603, 1996 r., 1996 r. - 2.300 zł. Ząbkowice Śląskie, tel. 0784/79-01-04 GI0FPKNM

ROZSIEWACZ NAWOZÓW AMAZONE, 2009 r., poj. 400 l, 2-talerzowy - 1.300 zł Jutrosin, powiat rawicki, tel. 0663/07-85-01 GI0F7XFJ

ROZSIEWACZE NAWOZÓW AMAZONE, RAUCH, poj. 400-1.000 l, cena 1.700 - - 9.000 zł. Biała, powiat prudnicki, tel. 0694/12-28-79 GG9C4YHX

ROZSIEWACZE NAWOZÓW AMAZONE : ład. 300 kg - 1.300 zł, ład. 600 kg - 2.000 zł, ład. 1000 kg - 2.000 zł. Bolesławiec, powiat wieruszowski, tel. 0607/96-37-12, 062/783-61-57 GG9RHPEF

FOTO **ROZSIEWACZE NAWOZÓW** AMAZONE, ZAF 603 i ZAF 603, z nakładką do 1000 kg, ceny od 3.100 do 3.800 zł za sztukę. Długie, powiat żagański, tel. 0691/13-27-85, 068/376-83-29 II0FEMEX

FOTO **ROZSIEWACZE NAWOZÓW** : Amazone, Rauch, sprow. z Niemiec, dwutalerzowe, poj. 400, 600 l, il szer. robocza 12 i 15 m - od 1.300 zł. Domaniów, powiat oławski, tel. 0693/67-01-29, 071/301-78-22 II0FMFJT

ROZSIEWACZE NAWOZÓW AMAZONE : poj. 400-1000 l, cena od 2.500 zł/szt. Gostyń, tel. 065/571-98-51, 0609/06-43-36 GG9R4RAE

ROZSIEWACZE NAWOZÓW, typu lejek, cena 420 i 520 zł. Łagiewniki, powiat dzierżoniowski, tel. 0604/72-56-06 GG9TFMTL

ROZSIEWACZE NAWOZÓW AMAZONE, poj. 400-1.000 l, cena od - 1.400 zł. Ostrzeszów, tel. 0886/50-13-23 GI94AMFCL

ROZSIEWACZE NAWOZÓW AMAZONE, 600 i 300 l, ceny 1700 i 900 zł. Paczków, powiat nyski, tel. 0600/85-16-94 GI0FPKJC

SADZARKA DO WARZYW, 4-rzędowa, prod. niemieckiej - 3.800 zł. Wschowa, tel. 0603/60-24-88 GI0FPJRE

FOTO **SADZARKA DO ZIEMNIAKÓW** REMPRODEX, 2-rzędowa, mało używana, prod. polskiej, kubełkowa, talerzowa, zawieszana, gotowa do pracy - 5.350 zł. Bierutów, powiat oleśnicki, tel. 0607/50-18-84 II0FMF7M

SADZARKA DO ZIEMNIAKÓW, stan db - 1.100 zł. Bolesławiec, tel 075/736-12-07 GI0EFMAX

SADZARKA DO ZIEMNIAKÓW, 2-rzędowa, prod. czeskiej - 750 zł. Długołęka, powiat wrocławski, tel. 071/398-78-87 GI0FJKPL

SADZARKA DO ZIEMNIAKÓW, prod. czeskiej, stan bdb - 1.100 zł. Nowa Wieś, powiat krotoszyński, tel. 062/580-18-50, 0697/38-98-16 GI0CY3XN

SADZARKA DO ZIEMNIAKÓW, kiełkowanych, prod. niemieckiej, stan db, możliwość transportu - 700 zł. Oleśnica, tel. 071/398-87-34, 0665/60-02-07 GI0FPECH

SADZARKA DO ZIEMNIAKÓW SA-2-074, prod. czeskiej - 1.000 zł. Stary Grodków, powiat nyski, tel. 0509/80-22-00 GG9PJAPE

SADZARKA DO ZIEMNIAKÓW, 4-rzędowa, nowe pasy, stan bdb - 9.500 zł. Świdnica, tel. 074/850-58-80 GI97ANA9W

SADZARKA DO ZIEMNIAKÓW, kiełkowanych - 850 zł. Wierzbice, powiat wrocławski, tel. 071/390-89-17 GI-04XLFH

SADZARKA DO ZIEMNIAKÓW, 1986 r., 2-rzędowa, prod. czeskiej, stan db - 1.100 zł. Brzeg, tel. 0694/12-95-47 GI943A7PP

SCHŁADZARKA DO MLEKA, prod. niemieckiej, poj. 300 l, wózkowa, stan db - 1.100 zł, możl. transp. Oleśnica, tel. 071/398-87-34, 0665/60-02-07 GI0FPEF7

SCHŁADZARKI DO MLEKA ALFA-LAVAL, poj. 400 i 500 l, z agregatem, cena 2.500 i - 3.500 zł. Biała, powiat prudnicki, tel. 0694/12-28-79 GG9HXXXE

SIECZKARNIA DO KUKURYDZY POETTINGER, 2-rzędowa, przystawka do trawy, stan bdb - 8.000 zł. Głuchołazy, powiat nyski, tel. 077/439-88-42, 0661/42-61-11 GI077XPL

SIECZKARNIA DO KUKURYDZY MENGELE, 1-rzędowa, techn. sprawna - 2.000 zł. Grodków, powiat brzeski, tel. 0502/56-74-69 GI0CRREA

SIECZKARNIA DO KUKURYDZY POETTINGER MEX GT, 1-rzędowa, 12 noży tnących, ostrzałka, wałek przekaźnika, stan bdb - 8.500 zł Jarocin, tel. 062/749-38-78, 0505/66-72-16 GI97FTHNH

SIECZKARNIA DO KUKURYDZY, 1-rzędowa - 3.500 zł. Kluczbork, tel. 0605/69-35-01 GI97PCER4

SIECZKARNIA DO KUKURYDZY, 1-rzędowa, stan bdb - 2.500 zł. Opole, tel. 0660/00-95-22 GI94774PY

SIECZKARNIA DO KUKURYDZY POETTINGER MEX II, 1-rzędowa, stan idealny, brak wałka - 2.700 zł. Skokowa, powiat trzebnicki, tel. 0695/93-26-78 GI073W4P

SIECZKARNIA DO KUKURYDZY PZ MH-80S, 1-rzędowa z wałkiem - 3.200 zł. Wiązów, powiat strzeliński, tel. 071/393-10-72, 0609/48-60-10 GI97MLN7C

SIECZKARNIA DO KUKURYDZY MENGELE MB280, stan bdb. 1-rzędowa - 2.900 zł. Ząbkowice Śląskie, tel. 0665/12-12-21 GI0EHHCN

SIECZKARNIA DO KUKURYDZY FORTSCHRITT E-281C, 1989 r., 3 hedery, nowe akumulatory, garażowana, zadbana - 8.500 zł Jutrosin, powiat rawicki, tel. 065/547-16-59, 0609/19-68-26 GI09NXAN

SIECZKARNIA DO KUKURYDZY FORTSCHRITT E-281E, 1992 r., 3 przystawki, bliźniacze koła, stan idealny - 20.500 zł Jutrosin, powiat rawicki, tel. 0606/50-02-23 GI97NTWAF

SIECZKARNIA DO TRAWY, na korbę - 400 zł/szt. Środa Śląska, tel. 0605/19-70-23 GI97LH9YN

SIECZKARNIE POETTINGER, 1-rzędowe, cena 4.500 - - 10.500 zł. Biała, powiat prudnicki, tel. 0694/12-28-79 GG977LE7R

SIECZKARNIE DO KUKURYDZY, prod niemieckiej, 1-rzędowe, cena od 1.700 do 3.500 zł. Głuchołazy, powiat nyski, tel. 077/439-88-42, 0661/42-61-11 GI077XP9

SIECZKARNIE DO KUKURYDZY, Mengele, Poettinger, PZ - 2.500 - 4.500 zł. Nysa, tel. 0781/14-85-25 GI0FPJEK

SIEWNIK DO BURAKÓW BECKER, 1992 r., 6-rzędowy + zapasowa sekcja, stan bdb - 2.700 zł. Udanin, powiat średzki, tel 0606/97-23-72 GI0FPHXX

SIEWNIK DO BURAKÓW GAMMA, 1996 r., nowy typ - 2.900 zł. Jawor, tel. 0695/74-33-21 GI0FP9Y4

SIEWNIK DO KUKURYDZY, pneumatyczny, 4-rzędowy, z dozownikiem, sprow. z Niemiec - 6.200 zł. Głuchołazy, powiat nyski, tel. 077/439-88-42, 0661/42-61-11 GI077XLX

SIEWNIK DO KUKURYDZY KLEINE, 4-rzędowy, mechaniczny, sprow. z Niemiec - 4.500 zł. Głuchołazy, powiat nyski, tel. 077/439-88-42, 0661/42-61-11 GI0FPJTM

SIEWNIK DO KUKURYDZY MONOSEM, 4-rzędowy, szer. 3 m, dozownik nawozu, znaczniki, wałek przekaźnika - 10.500 zł. Jarocin, tel 0505/66-72-16, 062/749-38-78 GI94YWPYE

SIEWNIK DO KUKURYDZY NODET GOUGIS PNEUMASEN, 4-rzędowy, z podsiewaczem nawozu, pneumatyczny, stan bdb - 8.500 zł. Krotoszyn, tel. 0500/20-30-98 GG9HXXTX

SIEWNIK DO KUKURYDZY BECKER, 4-rzędowy, z podsiewaczem nawozu, pneumatyczny, stan bdb - 11.000 zł. Ostrów Wielkopolski, tel. 062/734-96-36, 0509/41-48-20 GI0FJ9CY

SIEWNIK DO KUKURYDZY, 4-rzędowy, mechaniczny - 3.500 zł. Świeca, powiat ostrowski, tel. 0605/05-05-37 GI0FJNRC

SIEWNIK DO KUKURYDZY BECKER, 6-rzędowy, pneumatyczny, dozownik nawozu, stan db - 13.900 zł. Wińsko, powiat wołowski, tel. 0509/72-77-35 GI0CRWML

SIEWNIK DO KUKURYDZY BECKER, 1998 r., 4-rzędowy, z dozownikiem, stan bdb - 8.100 zł. Oława, tel. 0604/27-51-21 GI0FPEKM

SIEWNIK DO POPLONÓW, poj. 90 l, nowy - 3 700 zł. Kluczbork, tel. 0605/69-35-01 GI9CR9WJ

SIEWNIK ZBOŻOWY SULKY, szer. robocza 3 m, stan idealny - 3.300 zł. Tel. 0500/20-30-98 GI974ML74

SIEWNIK ZBOŻOWY AMAZONE D7 SUPER, stan db - 8.200 zł Biała, powiat prudnicki, tel. 0694/12-28-79 GI97PJWCW

SIEWNIK ZBOŻOWY AMAZONE D8 SUPER, stan bdb - 11.200 zł. Biała, powiat prudnicki, tel. 0694/12-28-79 GI97PJWCY

SIEWNIK ZBOŻOWY POZNANIAK, szer. robocza 2.7 m - 2.200 zł. Bielawa, powiat dzierżoniowski, tel 0781/58-94-13 GI0AMKCP

SIEWNIK ZBOŻOWY HASSIA, szer. robocza 2.5 m - 2.100 zł. Bolesławiec powiat wieruszowski, tel. 0607/96-37-12, 062/783-61-57 GI0CRR3X

SIEWNIK ZBOŻOWY POZNANIAK, stan db - 2.500 zł. Bolesławiec, tel. 075/736-12-07 GI0EFMAR

SIEWNIK ZBOŻOWY AMAZONE, ład. 600 kg - 1.900 zł. Bolków, powiat jaworski, tel. 0785/18-65-12 GI0C3L7R

SIEWNIK ZBOŻOWY FIONA, szer. robocza 3 m, ścieżki technologiczne, techn. sprawny - 3.000 zł lub zam. na siewnik Poznaniak, szer. 275 cm. Brzeg, tel. 0500/00-40-43 GI04M4NN

SIEWNIK ZBOŻOWY ROGER, hydraul. rozkładany, szer. robocza 6 m, stan bdb, ścieżki technologiczne - 7.900 zł. Dobromierz, powiat świdnicki, tel. 0783/50-25-86 GI97K7YEE

SIEWNIK ZBOŻOWY HASSIA, szer robocza 2 m - 1.300 zł. Głuchołazy, powiat nyski, tel. 077/439-88-42, 0661/42-61-11 GI0C9YR7

SIEWNIK ZBOŻOWY ISARIA, szer. robocza 2.5 m, sprow - 2.800 zł. Głuchołazy, powiat nyski, tel. 077/439-88-42, 0661/42-61-11 GI0C9YRA

SIEWNIK ZBOŻOWY BOTSCH, szer. robocza 3 m, stan db - 2.000 zł. Głuchołazy, powiat nyski, tel. 077/439-88-42, 0661/42-61-11 GI0FPJTK

SIEWNIK ZBOŻOWY POZNANIAK, szer. robocza 2.70 m - 3.300 zł. Głuszyna, powiat namysłowski, tel. 077/419-12-82 GI0FHKJA

SIEWNIK ZBOŻOWY AMAZONE, szer. robocza 2.5 m, ścieżki, stan bdb - 4.200 zł. Gostyń, tel. 0609/06-43-36, 065/571-98-51 GI979NFAM

SIEWNIK ZBOŻOWY AMAZONE D7 SUPER S 30, 25 redlic, ścieżka technologiczna hydraul., znaczniki hydraul., zagarniacz - 8.200 zł. Jarocin, tel. 062/749-38-78, 0505/66-72-16 GI97FTHNW

SIEWNIK ZBOŻOWY AMAZONE D7 JUNIOR 25, szer. robocza 2.5 m, znaczniki mechaniczne, 19 redlic wysiewających, zagarniacz - 4.200 zł. Jarocin, tel 0505/66-72-16, 062/749-38-78 GI97FEYW9

SIEWNIK ZBOŻOWY MAZUR, szer. robocza 4 m, ścieżki, stan bdb - 2.900 zł. Jawor, tel. 0693/12-15-43 GI04TAY7

SIEWNIK ZBOŻOWY ACCORD, szer. robocza 6 m, stan bdb - 5.200 zł. Jeszkotle, powiat brzeski, tel. 077/415-10-04, 0606/36-26-86 GI07979H

SIEWNIK ZBOŻOWY POZNANIAK, stan bdb - 2.500 zł. Jutrosin, powiat rawicki, tel 0663/07-85-01 GI0C9NE4

SIEWNIK ZBOŻOWY AMAZONE, szer. robocza 2.5 m, ścieżki, znaczniki, „grabki" - 4.950 zł. Kamienica, powiat kłodzki, tel. 0600/85-16-94 GI04FY3H

SIEWNIK ZBOŻOWY POZNANIAK, plastikowe lejki, oryg. - 1.650 zł. Kamieniec Ząbkowicki, tel 074/817-32-79, 0691/71-09-15 GI9RHEYF

SIEWNIK ZBOŻOWY POZNANIAK, grabki, znaczniki, redlice, stan bdb - 2.200 zł. Kamieniec Ząbkowicki, tel 074/817-32-79, 0691/71-09-15 GI0MRNK

SIEWNIK ZBOŻOWY MAZUR, szer. robocza 4 m, hydraul. docisk redlic - 2.800 zł. Korfantów, powiat nyski, tel 0796/23-26-32 GI049KEJ

SIEWNIK ZBOŻOWY AMAZONE SUPER S D7, szer robocza 3 m, ścieżki, oświetlenie, duży zbiornik, stan bdb - 7.800 zł. Korfantów, powiat nyski, tel. 077/431-94-94 GI97C7CKY

SIEWNIK ZBOŻOWY ISARIA, szer. robocza 3 m, ścieżki automat., grabki, znaczniki, stan bdb - 5.600 zł Koźmin Wielkopolski, powiat krotoszyński, tel 0601/84-11-55 GI97FM3RR

SIEWNIK ZBOŻOWY AMAZONE D7 SUPER S, szer. robocza 3 m, 25 lejków, ścieżki technologiczne, hydraul znaczniki, stan bdb - 7.300 zł. Krotoszyn, tel. 0500/20-30-98 GI0FHMFE

SIEWNIK ZBOŻOWY ACCORD DL, pneumatyczny, 32 rajki, ścieżki technologiczne, ster. elektr., tabela wysiewu, ks. obsługi, szer. robocza 4 m (składany na 3 m), stan bdb - 7.000 zł. Krotoszyn, tel. 0500/20-30-98 GG9HXXRL

SIEWNIK ZBOŻOWY HASSIA DKL-300, szer. robocza 3 m, 25 redlic, automatyczne ścieżki technologiczne i znaczniki, wysiew drobnych ziaren, ks. wysiewu, zagarniacz, stan idealny - 7.400 zł. Krotoszyn, tel. 0604/40-17-97 wieczorem GI0FPLXL

SIEWNIK ZBOŻOWY POZNANIAK, stan bdb - 3.700 zł. Laski, powiat kępiński, tel. 0697/95-66-54 GI0A7T7N

SIEWNIK ZBOŻOWY POZNANIAK, szer. 2.70 m, stan bdb - 3.200 zł. Lwówek Śląski tel. 0880/33-18-77 GI97PTJ4F

SIEWNIK ZBOŻOWY NODET, szer. robocza 2.5 m, tabela wysiewu, znaczniki, stan bdb - 2.400 zł. Lwówek Śląski, tel. 0721/64-41-08 GI07FC7E

SIEWNIK ZBOŻOWY, szer. robocza 2 m - 1.000 zł. Łozina, powiat wrocławski, tel. 0668/99-13-50 GI97M3LCH

SIEWNIK ZBOŻOWY POZNANIAK, szer. robocza 2.7 m - 2.300 zł. Młynica, powiat dzierżoniowski, tel. 0604/72-56-06 GG9RHPA3

SIEWNIK ZBOŻOWY ISARIA, szer. robocza 2.5 m - 1.600 zł. Nowogrodziec, powiat bolesławiecki, tel. 0603/87-94-11 GI0F7LK4

SIEWNIK ZBOŻOWY NODET, szerokość robocza 3 m, z tyłu grabki, stan bdb - 3.050 zł. Nowogrodziec, powiat bolesławiecki, tel. 0601/15-39-86, Niemcy, 0049/16-21-72-43-84 II0FM9PK

SIEWNIK ZBOŻOWY NODET, szerokość robocza 2.20 m, stan bdb - 1.550 zł. Nowogrodziec, powiat bolesławiecki, tel. 0601/15-39-86, Niemcy, 0049/16-21-72-43-84 II0FM9RP

SIEWNIK ZBOŻOWY NORDSTEN, szer. robocza 6 m - 3.000 zł. Ocice, powiat bolesławiecki, tel. 075/736-11-14, 0603/44-39-45 GI97K944J

SIEWNIK ZBOŻOWY POZNANIAK, stan idealny - 8.500 zł. Oleśnica, tel. 0697/60-94-58 GI0PWNX

SIEWNIK ZBOŻOWY AMAZONE SUPER D7, szer. robocza 4 m, 31-lejkowy, stan bdb, nieeksploat. w kraju - 7.500 zł. Oleśnica, tel. 0888/98-78-78 GI0FJ9CW

FOTO **SIEWNIK ZBOŻOWY** HASSIA DLU 250, szer. robocza 2.5 m, skrzynia olejowa, docisk redlic, ścieżki technologiczne, rolki do rzepaku, grabki, stan bdb - 2.999 zł. Oława, tel. 0693/67-01-29 II0ENCAL

SIEWNIK ZBOŻOWY, szer. robocza 3 m, znaczniki hydraul. rozkładane, stan bdb - 2.800 zł. Opole, tel. 0660/00-95-22 GG9PJAL4

SIEWNIK ZBOŻOWY SAKSONIA - 1.900 zł. Ostrów Wielkopolski, tel. 0509/64-07-28 GI0FPCR4

SIEWNIK ZBOŻOWY MAZUR, szer. robocza 4 m, stan bdb - 3.500 zł. Paszowice, powiat jaworski, tel. 076/870-14-34 GI97M7T9H

SIEWNIK ZBOŻOWY POLANIN, szer. robocza 6 m, hydraul. składany, ścieżki, ład. 1000 kg - 4.100 zł. Piotrowice Polskie, powiat ząbkowicki, tel. 074/810-34-22 GI97LWTEX

SIEWNIK ZBOŻOWY AMAZONE D4, szer. robocza 2.5 m - 2.400 zł. Praszka, powiat oleski, tel. 0694/13-69-93 GI0CAXPY

SIEWNIK ZBOŻOWY AMAZONE D4, szer. robocza 3 m - 3.400 zł. Praszka, powiat oleski, tel. 0694/13-69-93 GI0CAXR7

SIEWNIK ZBOŻOWY AMAZONE, 600l, stan bdb - 2.000 zł. Różana, tel. 0668/34-25-56, 0668/34-25-21 GI0FPJPF

SIEWNIK ZBOŻOWY POZNANIAK, szer. robocza 275 cm, skrzynia olejowa - 4.000 zł. Strupina, powiat trzebnicki, tel. 071/312-59-34 GI97KFAYM

SIEWNIK ZBOŻOWY NORDSTEN, szer. robocza 3 m, stan db, bez znaczników - 2.900 zł. Świdnica, tel. 0664/13-80-69 GI0FMALH

SIEWNIK ZBOŻOWY POZNANIAK, szer. 2.70 m, starszy typ, do poprawek - 970 zł. Trzebnica, tel. 0880/58-51-74 GI0EREYR

SIEWNIK ZBOŻOWY HASSIA, szer. 2 m, grabie, znaczniki, stan bdb, sprawdzony, prod. niemieckiej - 1.700 zł. Trzebnica, tel. 0880/58-51-74 GI97EFF9E

SIEWNIK ZBOŻOWY SAKSONIA, szer. robocza 3 m, ścieżki technologiczne, duża skrzynia zasypowa - 4.600 zł. Wałbrzych, tel. 0506/91-83-10 GI0CX4FN

SIEWNIK ZBOŻOWY AMAZONE D-7/33, znaczniki, ścieżki technologiczne, licznik hektarów, do poprawek - 4.000 zł. Wiązów, powiat strzeliński, tel. 071/393-10-72, 0609/48-60-10 GI97HCK9L

SIEWNIK ZBOŻOWY HASSIA, szer. robocza 3 m - 3.500 zł. Wiązów, powiat strzeliński, tel. 071/393-10-72, 0609/48-60-10 GG9RHP9E

SIEWNIK ZBOŻOWY - 400 zł Wińsko, powiat wołowski, tel. 0889/82-12-72 GI94W3NMW

SIEWNIK ZBOŻOWY AMAZONE, szer. robocza 3 m, ścieżki, znaczniki hydraul. - 7.500 zł. Wrocław, tel. 0609/06-43-36 GI977T44E

SIEWNIK ZBOŻOWY POZNANIAK, 1980 r., szer. robocza 4.5 m, techn. sprawny, 33 lejki - 6.000 zł. Kłodzko, tel. 0606/30-03-77 GI0FM9FN

SIEWNIK ZBOŻOWY POZNANIAK, 1983 r., szer. robocza 2.7 m, oryginalny, stan db - 2.600 zł. Brzeg, tel. 0694/12-95-47 GI0FPJFJ

SIEWNIK ZBOŻOWY SAKSONIA, 1984 r., szer. robocza 3 m - 2.100 zł. Jasień, powiat żarski, tel. 0885/59-08-23 GI04XH74

SIEWNIK ZBOŻOWY POZNANIAK, 1985 r. - 2.500 zł. Gostyń, tel. 065/571-98-51, 0609/06-43-36 GI0EYPEE

SIEWNIK ZBOŻOWY POZNANIAK, 1985 r., stan bdb - 2.800 zł. Świdnica, tel. 0781/58-94-13 GG9RHPC3

SIEWNIK ZBOŻOWY POZNANIAK, 1988 r. - 2.000 zł. Bolesławiec, tel. 0600/60-25-86 GI0FXP4

SIEWNIK ZBOŻOWY POZNANIAK, 1988 r. - 2.900 zł. Kobylin, powiat krotoszyński, tel. 0603/80-19-16 GI9WTL7A

SIEWNIK ZBOŻOWY POLANIN II, 1990 r., 6-rzędowy, prod. polskiej, ciągany, docisk redlic, koło podporowe, lejkowy, tabela wysiewu, znaczniki, stan bdb - 3.000 zł lub zamienię na zboże paszowe. Otmuchów, powiat nyski, tel. 0784/11-90-98, 0696/48-78-66 GG94ATAPK

SIEWNIK ZBOŻOWY POZNANIAK, 1991 r., szer. robocza 3 m, ścieżki technologiczne, garażowany, stan idealny, duża skrzynia zasypowa - 7.500 zł. Jutrosin, powiat rawicki, tel. 0606/50-02-23 GI97KYCRC

SIEWNIK ZBOŻOWY ACCORD, 1994 r., szer. robocza 6 m, pneumatyczny, ścieżki technologiczne, stan bdb - 7.700 zł lub zam. na siewnik Poznaniak szer. robocza 3 m, z dopłatą. Jawor, tel. 0695/63-99-17 GI0AM7TF

SIEWNIK ZBOŻOWY ACCORD, 1995 r., szer. robocza 6 m, komputer, nowe redlice - 10.500 zł. Ząbkowice Śląskie, tel. 0668/03-45-60 GI97EJ97M

SIEWNIK ZBOŻOWY GASPARDO M-400, 1996 r., szer. robocza 4 m, ścieżki technologiczne, znaczniki hydrauliczne - 9.000 zł. Kobierzyce, powiat wrocławski, tel. 0694/86-20-51 GI97LHARK

SIEWNIKI ZBOŻOWE AMAZONE D7, ze ścieżkami lub bez, szer. robocza 3 m, sprow., cena od 5.600 do 7.000 zł. Głuchołazy, powiat nyski, tel. 077/439-88-42, 0661/42-61-11 GI0C9YPX

SIEWNIKI ZBOŻOWE . Hassia, talerzowy - 2.600 zł oraz Poznaniak, cena od 2.000 do 2.100 zł/szt. Młynica, powiat dzierżoniowski, tel. 0604/72-56-06 GI947FYY7

SIEWNIKI ZBOŻOWE, cena od - 1.800 zł. Ostrzeszów, tel. 0886/50-13-23 GG9HXXNC

SIEWNIKI ZBOŻOWE, prod. rosyj., 2 szt., talerzowe, cena od 3.000 zł/szt. Środa Śląska, tel. 0605/19-70-23, 071/317-64-83, 0781/63-07-70 GI97H3WPK

SILOS ZBOŻOWY, poj 9 m3 i 5 m3, 3 szt., od - 500 zł. Ząbkowice Śląskie, tel. 0668/03-45-60 GI0A94CE

SORTOWNIK DO ZIEMNIAKÓW, z podajnikiem - 3.950 zł. Brzeg Dolny, powiat wołowski, tel. 071/319-96-31, 0664/67-68-32 GI9747HHC

SORTOWNIK DO ZIEMNIAKÓW, ręczny, bębnowy - 650 zł. Długołęka, powiat wrocławski, tel. 071/398-78-87 GI0FJKPN

SORTOWNIK DO ZIEMNIAKÓW, bębnowy, ręczny - 700 zł. Głuszyna, powiat namysłowski, tel. 0607/64-94-29 GI0EFYPA

SORTOWNIK DO ZIEMNIAKÓW, stół przebierczy, taśma podająca - 3.700 zł. Wiązów, powiat strzeliński, tel. 071/393-10-72, 0609/48-60-10 GI0CYJHA

SORTOWNIKI DO ZIEMNIAKÓW AMAZONE, cena od 700 zł. Ocice, powiat bolesławiecki, tel. 0603/44-39-45, 075/736-11-14 GI97F7HLK

SUSZARNIA, podłogowa, 8-workowa, na siłę, idealna do suszenia nasion - 2.500 zł. Prusice, powiat trzebnicki, tel. 0880/77-61-35 GI943X4WE

SUSZARNIA DO ZBOŻA M-807, bez pieca - 6.500 zł. Wschowa, tel. 0608/61-20-73 GG9RHP7R

ŚCINACZ ZIELONEK ORKAN, w całości lub na części - 700 zł. Bolków, powiat jaworski, tel. 075/741-31-75, 0693/38-44-77 GI97PLYX3

ŚCINACZ ZIELONEK ORKAN, koło podporowe - 1.200 zł. Czernczyce, powiat wrocławski, tel. 0602/76-71-70 GI04CMNC

ŚCINACZ ZIELONEK ORKAN, szer. robocza 4.5 m - 3.000 zł. Gubin, powiat krośnieński, tel. 0665/97-81-13 GI0FPH7X

ŚCINACZ ZIELONEK ORKAN - 2.200 zł Łagiewniki, powiat dzierżoniowski, tel. 0604/72-56-06 GI94CXCLK

ŚCINACZ ZIELONEK ORKAN GRIMME KR 3000, do lętów ziemniaczanych, 4-rzędowy, rozstaw rajek 75 cm, w komplecie wałek WOM, koła podporowe, stan bdb - 8.200 zł. Oleśnica, tel. 0693/77-74-87 GI0FJPTT

ŚCINACZ ZIELONEK ORKAN II, stan db - 2.800 zł. Środa Śląska, tel. 0502/29-28-70 GI97FTJA7

ŚCINACZ ZIELONEK ORKAN II, 1985 r., techn. sprawny - 2.800 zł. Brzeg, tel. 0500/00-40-43 GI0EYNJP

ŚCINACZ ZIELONEK ORKAN II, 1987 r., kolor czerwony, stan bdb + wałek - 2.900 zł. Kłodzko, tel. 0605/60-07-14 GI0EKRW4

ŚCINACZ ZIELONEK ORKAN II, 1987 r., kompletny, stan bdb - 3.000 zł. Łagiewniki, powiat dzierżoniowski, tel. 0781/58-94-13 GG9R4R3A

ŚCINACZ ZIELONEK ORKAN, 1987 r., oryg. lakier - 4.800 zł. Świdnica, tel. 0781/58-94-13 GG9RHP7P

ŚRUTOWNIK, stan db - 800 zł. Cesarzowice, powiat wrocławski, tel. 0501/97-22-84 GI0FPCYY

ŚRUTOWNIK, na kamienie - 600 zł. Kiełczów, powiat wrocławski, tel. 071/398-82-29, 0601/71-65-74 GI049FY9

ŚRUTOWNIK bijakowy, 11 kW - 1.450 zł. Kopice, powiat brzeski, tel. 0887/91-86-43, 077/415-13-44 GI0FJ3W3

ŚRUTOWNIK bijakowy, na 2 worki, silnik 11 kW - 600 zł. Lipnica, powiat średzki, tel. 071/317-33-88 GI0F7X9T

ŚRUTOWNIK, na kamienie - 400 zł. Męcinka, powiat jaworski, tel. 076/870-83-82, 0607/84-74-78 GI0APL4J

ŚRUTOWNIK, silnik 7.5 kW - 900 zł. Męcinka, powiat jaworski, tel. 076/870-83-82, 0607/84-74-78 GI0F7P4M

ŚRUTOWNIK, ssąco-tłoczący, 7.5 kW - 1.700 zł. Ostrzeszów, tel. 0886/50-13-23 GI9JR4LF

ŚRUTOWNIK, ssąco-tłoczący, silnik 7.5 kW - 2.100 zł. Wąsosz, powiat górowski, tel. 065/543-74-63, 0691/38-23-97 GI0APKMH

ŚRUTOWNIK BĄK - 950 zł. Borów, powiat strzeliński, tel. 071/392-62-64, 0602/81-14-23 GI0EKNWM

ŚRUTOWNIK BĄK, silnik 5.5 kW - 980 zł. Kopice, powiat brzeski, tel. 077/415-13-44, 0887/91-86-43 GI97LH7CA

ŚRUTOWNIK BĄK, silnik 5.5 kW - 1.200 zł. Łagiewniki, powiat dzierżoniowski, tel. 0781/58-94-13 GI94HNKPY

ŚRUTOWNIK BĄK, 5.5 kW, stan bdb - 1.100 zł. Łagiewniki, powiat dzierżoniowski, tel. 0604/72-56-06 GI97CYKMT

ŚRUTOWNIKI bijakowe, prod. niemieckiej - 1.000 zł. Łazisko, powiat oleśnicki, tel. 0601/46-91-69 GI0C7L7N

TAŚMOCIĄG MIEDEMA, usypywacz pryzm, pryzmownik, dł. 7.5-10 m, taśma przesiewająca zanieczyszczenia o dł. 2.5 m, hydraul. zmiana wysokości, zasięg obrotnicy 7 m z ustawieniem automatycznym lub manualnym, wózek z 3 gumowymi kołami, stan bdb - 11.000 zł, możl. transport. Oleśnica, tel. 0693/77-74-87 GI0ARAKJ

TAŚMOCIĄGI DO ZIEMNIAKÓW I WARZYW: dł. 5, 6 i 10 m, cena od 2.000 zł/szt. Bolesławiec, tel. 075/736-11-14, 0603/44-39-45 GG9NNJFH

WAGA INWENTARZOWA, do 3000 kg, stan bdb - 3.500 zł. Krotoszyn, tel. 0693/66-87-93 GG9R4PYJ

WAGA INWENTARZOWA, po rem. kapitalnym, do 150 kg - 900 zł. Krotoszyn, tel. 0693/66-87-93 GI94CMNAM

WAGA INWENTARZOWA, do 350 kg - 990 zł. Ostrzeszów, tel. 0603/75-03-04 GI0C94YA

WAGA INWENTARZOWA, 1500 kg - 2.500 zł. Szczepanów, tel. 071/396-85-15 GI97M7NMN

FOTO **WAŁ** CAMPBELLA, zawieszany, szer. robocza 2.2 m, stan bdb - 2.100 zł. Olszany, powiat świdnicki, tel. 0603/16-86-53 II0EWNYY

WAŁ STRUNOWY, szer. robocza 2.20 m - 550 zł. Łagiewniki, powiat dzierżoniowski, tel. 0781/58-94-13 GG9TFMKH

WAŁ UPRAWOWY CAMPBELLA, dł. 5+3 m, 2 wały kołowe, szer. robocza 1.80 m, ciągany, stan bdb - 3.700 zł. Wiązów, powiat strzeliński, tel. 071/393-10-72, 0609/48-60-10 GG9RHP74

WAŁY UPRAWOWE, ciągane, ciężkie, szer. robocza 3 m, prod. polskiej, stan bdb - 3.300 zł. Jawor, tel. 0695/63-99-17 GI0AM7TY

WAŁY UPRAWOWE CAMPBELLA, 3 szt. - 1.800 zł. Łagiewniki, powiat dzierżoniowski, tel. 0781/58-94-13 GI94CXCLR

WAŁY UPRAWOWE - 2.100 zł. Łagiewniki, powiat dzierżoniowski, tel. 0604/72-56-06 GG9TFMK3

WAŁY UPRAWOWE, kpl., 3 szt., stan db - 3.000 zł. Mikołajowa, powiat brzeski, tel. 0888/08-76-68 GI0FJM74

WAŁY UPRAWOWE, szer. robocza 2.10 m, hydraul. podnoszone, stan bdb - 2.250 zł lub zam. na przyczepę rolniczą. Piotrowice, powiat jaworski, tel. 0697/02-26-98 GI97FEXRP

WAŁY UPRAWOWE, kruszące, wys. 60 cm, szer. robocza 2 m - 2.000 zł. Środa Śląska, tel. 0605/19-70-23, 071/317-64-83 GG9YYCH3

WAŁY UPRAWOWE, 1987 r., ciężkie, szer. robocza 3.2 m - 2.200 zł. Ząbkowice Śląskie, tel. 0784/79-01-04 GI0FPKML

WIERTARKI : WS-13 - 1.100 zł, WS-15, 4 szt. - 900 zł, WS-151 - 1.500 zł, WSD-16 - 1.700 zł, WKA-25 - 4.000 zł, WMW-BKR, 4 szt. - 7.000 zł. Bielawa, powiat dzierżoniowski, tel. 074/833-22-18, 0501/35-86-14 GI0FJLJK

WŁÓKA, szer. robocza 6 m, hydraul. rozkładana - 4.000 zł. Legnica, tel. 0791/56-72-44, 0889/56-72-24 GI97CF9KC

WORKOWNICA DO PASZ - 200 zł. Ząbkowice Śląskie, tel. 0668/03-45-60 GI0A94CM

WÓZ, do kiszonki, samorozładowujący się - 3.100 zł. Krobia, powiat gostyński, tel. 0605/84-57-31 GI0EYR9R

WÓZ KONNY, z zaczepem ciągnikowym - 600 zł. Lubsko, powiat żarski, tel. 0691/71-73-25 GI0FPKP4

WÓZ KONNY - 520 zł. Łagiewniki, powiat dzierżoniowski, tel. 0781/58-94-13 GI947FYXK

WÓZ KONNY, zaczepiany - 600 zł. Środa Śląska, tel. 0605/19-70-23 GI0KFNY

WÓZ KONNY - 300 zł. Wilczyce, powiat legnicki, tel. 0607/06-43-89 GI0AR933

WYCINACZ DO KISZONEK STRAUTMANN, szer. kostki 140 cm, stan bdb - 2.700 zł. Tel. 0500/20-30-98 GI974MLRJ

WYCINACZ DO KISZONEK STRAUTMANN - 4.200 zł. Biała, powiat prudnicki, tel. 0608/22-28-38 GI97F7YRY

WYCINACZ DO KISZONEK STRAUTMANN, 2 noże pionowe, wieża hydraul., stan bdb - 3.700 zł. Krotoszyn, tel. 0500/20-30-98 GG9HXXKN

WYCINACZ DO KISZONEK STRAUTMANN - 1.800 zł lub zam. na bydło. Luboradów, powiat milicki, tel. 0601/46-91-69, 071/384-48-00 GI0C7LEC

WYCINACZ DO KISZONEK - 2.000 zł. Ocice, powiat bolesławiecki, tel. 075/736-11-14, 0603/44-39-45 GI97K944F

WYCINACZ DO KISZONEK, hydrauliczny, stan bdb - 2.800 zł. Różana, tel. 0668/34-25-66, 0668/34-25-21 GI0FPJPK

WYCINACZ DO KISZONEK FELLA TU-145, stan idealny, mało używany - 2.900 zł. Skokowa, powiat trzebnicki, tel. 0695/93-26-78 GI073W4T

WYCINACZ DO KISZONEK - 4.300 zł. Świeca, powiat ostrowski, tel. 0605/05-05-37 GI97JXPLT

WYCINACZ DO KISZONEK TRIOLIET - 2.100 zł. Wiązów, powiat strzeliński, tel. 071/393-10-72, 0609/48-60-10 GG9PJAFX

WYCINACZE DO KISZONEK, z podwójnym nożem - cena 3.700 - - 5.500 zł. Biała, powiat prudnicki, tel. 0694/12-28-79 GG9HXXKE

WYCINACZE DO KISZONEK, prod. niemieckiej, na 2 noże, cena od 3.000 zł. Głuchołazy, powiat nyski, tel. 077/439-88-42, 0661/42-61-11 GI077XNM

ZAMIENIĘ FLUG BIEGUS, 5-skibowy - 3.000 zł, na przyczepę lawetę lub inne propozycje. Środa Śląska, tel. 0605/19-70-23 GG94RYM3Y

ZBIORNIK NA MLEKO ALFA-LAVAL, używany, kompletny, poj. 4100 l, rok produkcji 1996, z wymiennikiem ciepła i zasobnikiem na wodę 250 l - 2.600 zł. Smolniki, powiat ostrzeszowski, tel. 0693/31-72-82, 062/730-61-42 maciek1977-77@o2.pl II0EKTNK

ZGRABIARKA DO SIANA STOLL, z 1997 r., szer. robocza 4.65 m - 9.200 zł. Biała, powiat prudnicki, tel. 0608/22-28-38 GI07PAYM

ZGRABIARKA DO SIANA NIEMEYER RS28D, szer. robocza 2.80 m, szerokie koła, 8 ramion, wałek przekaźnika, techn. sprawna - 2.800 zł Jarocin, tel. 0505/66-72-16, 062/749-38-78 GI94J9CJJ

ZGRABIARKA DO SIANA FAHR, szer. robocza 2.8 m, 8 ramion, wałek przekaźnika, stan bdb, karuzelowa - 3.300 zł. Jarocin, tel. 0505/66-72-16, 062/749-38-78 GI97FF3CJ

ZGRABIARKA DO SIANA, 4-gwiazdowa, zawieszana, stan db - 450 zł. Jawor, tel. 0663/89-28-18 GI0ERJN9

ZGRABIARKA DO SIANA DEUTZ, szer. robocza 2.5 m - 1.200 zł. Jelenia Góra, tel. 0665/14-00-07 GI073P9J

ZGRABIARKA DO SIANA, karuzelowa - 3.200 zł. Kobylin, powiat krotoszyński, tel. 0603/80-19-16 GI94W9M7T

ZGRABIARKA DO SIANA, 2001 r., szer. robocza 4.6 m - 11.000 zł. Krobia, powiat gostyński, tel. 0605/84-57-31 GI0CALYF

ZGRABIARKA DO SIANA, 5-gwiazdowa, na kołach - 600 zł. Męcinka, powiat jaworski, tel. 076/870-83-82, 0607/84-74-78 GI0F7P4Y

ZGRABIARKA DO SIANA, karuzelowa - 6.000 zł. Ocice, powiat bolesławiecki, tel. 075/736-11-14, 0603/44-39-45 GI94HNJYK

ZGRABIARKA DO SIANA, 7-gwiazdowa - 800 zł. Piława Dolna, powiat dzierżoniowski, tel. 0602/60-19-47 GI0AT747

ZGRABIARKA DO SIANA, 7-gwiazdowa - 500 zł. Strupina, powiat trzebnicki, tel. 071/312-59-34 GI04XMAE

ZGRABIARKA DO SIANA FELLA, szer. robocza 3 m, stan bdb, WOM - 3.500 zł. Świdnica, tel. 074/850-58-80 GI97JKER7

ZGRABIARKA DO SIANA CLAAS, typu „pająk", szer. robocza 5.4 m - 3.800 zł. Świeca, powiat ostrowski, tel. 0605/05-05-37 GI0FJNR4

ZGRABIARKI, 1-karuzelowe, cena od - 1.500 zł. Ostrzeszów, tel. 0886/50-13-23 GI94AMFCK

ZGRABIARKI DO SIANA FELLA, szer. robocza 2.70-3.20 m, cena 1.750 - - 3.500 zł. Biała, powiat prudnicki, tel. 0694/12-28-79 GI943A3XK

ZGRABIARKI DO SIANA, hydraul. rozkł., szer. robocza 2.80-4.5 m, cena od 2.200 zł. Gostyń, tel. 0609/06-43-36, 065/571-98-51 GG9R4PWT

ŻMIJKA DO ZBOŻA, pionowa, kpl., stan bdb, fabr. nowa, oryg., sprawna, kosz zasypowy, przenośny silnik, do CZ Major, Petkus Gigant i innych - 1.000 zł. Tel. 0667/99-07-08 GI973MAKL

ŻMIJKA DO ZBOŻA, dł. 4 m, duża wydajność - 1.500 zł. Czernczyce, powiat wrocławski, tel. 0602/76-71-70 GI97RTLHF

ŻMIJKA DO ZBOŻA, nowa, z 2010 r., dł. 8 m, średn. 160 mm, silnik 4 kW, wózek z regulacją wysokości i wysypu, wyłącznik, kosz ssący - 2.950 zł. Kępno, tel. 0502/38-52-48, 0668/47-55-02 GI97L4P7A

ŻMIJKI DO ZBOŻA, 2 szt. - 1.200 zł/szt. Zagrodno, powiat złotoryjski, tel. 076/877-36-18, 0722/03-22-57 GI0FPHYW

CZĘŚCI DO MASZYN ROLNICZYCH

AKUMULATORY, rolnicze, 36-220 Ah - od 60 zł. Góra, tel. 0782/01-23-54 GI0C7TH3

BECZKA ASENIZACYJNA, pompa ssąco-tłocząca, napęd hydraul. - 1.300 zł. Łagiewniki, powiat dzierżoniowski, tel. 0600/97-62-10 GI97P9AYE

BECZKOWÓZ FORTSCHRITT, poj. 10000 l: pompa próżniowa. Ząbkowice Śląskie, tel. 0668/03-45-60 GI97JTFXF

BRONA WIROWA SIGMA : talerze napędowe, ramię do mocowania zębów, obudowy łożysk dolnych i górnych. Wrocław, tel. 0605/48-37-09 GI0C3WCM

CIĄGNIK, kupię: felgi 9.5/32, 9.5/36. Bielawa, powiat dzierżoniowski, tel. 0781/58-94-13 GI0AMKC4

CIĄGNIK, maszt montowany na tył - 850 zł. Łagiewniki, powiat dzierżoniowski, tel. 0781/58-94-13 GI0ARCRT

CIĄGNIK : obciążnik metalowy, waga 700 kg, do ciągnika z przednim TUZ-em - 1.500 zł. Przemęt, powiat wolsztyński, tel. 0693/61-31-84 GI97MWYYK

CIĄGNIK : podnośnik, zaczepiany z tyłu - 800 zł. Środa Śląska, tel. 0605/19-70-23, 071/317-64-83, 0781/63-07-70 GG94RYM4M

CIĄGNIK BIAŁORUŚ MTZ-80 : różne części z demontażu. Brzeg, tel. 0694/12-95-47 GG9RKTNE

CIĄGNIK BIAŁORUŚ MTZ-50 : silnik, most tylny, podnośnik górny, koła, felgi, opony, obciążniki, kabina, elem. blacharki, wspom. kierownicy i inne. Dzierżoniów, tel. 0781/58-94-13 GI94CXCK7

CIĄGNIK BIAŁORUŚ MTZ-82, most tylny, zbiorniki paliwa, zwolnice, koła, felgi, opony, obciążniki tylne, chłodnica oleju, kabina mała, pompy hydrauliczne, zbiornik oleju, skrzynia bieg. i pośrednia, filtr pow., inne. Dzierżoniów, tel. 0781/58-94-13 GI0W3KY

CIĄGNIK BIAŁORUŚ MTZ, kabina z błotnikami, mała. Łagiewniki, powiat dzierżoniowski, tel. 0781/58-94-13 GI0ARCTC

CIĄGNIK BIAŁORUŚ MTZ-82 : silnik, skrzynia bieg., most tylny, zaczep dolny, ramiona podnośnika i inne. Łagiewniki, powiat dzierżoniowski, tel. 0604/72-56-06 GG9TJFYR

CIĄGNIK BIAŁORUŚ MTZ-50, MTZ-82 : głowica, wałek rozrządu, blok silnika, miska olejowa, silnik, wał korbowy, pompa wtrysk. Wieruszów, tel. 0600/70-12-06 GG9R9J99

CIĄGNIK BIAŁORUŚ, widły mechaniczne, używane w gospodarstwie rolnym - 300 zł. Wrocław, tel. 0501/79-43-50, 0501/14-71-59 GI94T7XH7

CIĄGNIK CASE MAGNUM, blok silnika, fabrycznie nowy, stan idealny. Sobótka, powiat wrocławski, tel. 0509/33-86-69 GI97LHAMR

CIĄGNIK DEUTZ : elem. tylnego i przedniego mostu, skrzynia bieg. Przemęt, powiat wolsztyński, tel. 0693/61-31-84 GI97MJEFA

CIĄGNIK DEUTZ-FAHR 5006 : wszystkie części. Ostrzeszów, tel. 0886/50-13-23 GG9J44LA

CIĄGNIK FENDT : obciążnik przedni - 1.800 zł. Kępno, tel. 0502/38-52-48, 0668/47-55-02 GI94KTXNP

CIĄGNIK FORTSCHRITT ZT 303 : przedni napęd z kołami, pompa wtrysk., wał korbowy, docisk sprzęgła. Jelenia Góra, tel. 0607/82-79-75, 075/761-89-23 GI97NMCYH

CIĄGNIK FORTSCHRITT, przystawka do kół bliźniaczych. Środa Śląska, tel. 0605/19-70-23, 071/317-64-83 GI97HNMWW

CIĄGNIK IMT : blok silnika, głowica kpl., pompa wtrysk., wtryskiwacze, 4 szt. Młynica, powiat dzierżoniowski, tel. 0781/58-94-13 GI97LWH4C

CIĄGNIK JOHN DEERE : części mostu przedniego APL-325 oraz tylnego mostu ZF AP-2086. Przemęt, powiat wolsztyński, tel. 0693/61-31-84 GI97NEW9H

CIĄGNIK URSUS, kupię: różne części. Bielawa, tel. 074/893-72-93 GI97EYY7C

CIĄGNIK URSUS, kabina, stan bdb - 1.100 zł. Jutrosin, powiat rawicki, tel. 0663/07-85-01 GI0EYMHX

CIĄGNIK URSUS, kupię: blok silnika, silnik, obudowa skrzyni bieg., skrzynia bieg., most tylny, felgi, opony, obciążniki, zaczepy, kabiny, chłodnice, głowice, miski olejowe i inne. Strzelin, tel. 0600/97-62-10 GG94WNMHA

CIĄGNIK URSUS 1614 : silnik, skrzynia bieg., przedni napęd. Kamieniec Ząbkowicki, tel. 0696/35-26-59 GI97ECAXM

CIĄGNIK URSUS C-325 : zwolnice, koła tylne, obciążniki, wał + panewki, oś przednia, skrzynia bieg., inne. Wieruszów, tel. 0600/70-12-06 GG9PM4F7

CIĄGNIK URSUS C-325, C-328, C-330, blok silnika, obudowa skrzyni bieg., obciążniki, podnośniki gumy, pompa olejowa, chłodnica, rozrusznik, filtr pow., felgi, kabina (domek z szybą), koło zamachowe, obudowa sprzęgła, wał koła, sprzęgło, zaczepy, oś przednia, elem. blacharki, most tylny. Dzierżoniów, tel. 0781/58-94-13 GG9PM4F4

CIĄGNIK URSUS C-325, C-328, C-330. blok silnika, silnik, głowica, wał korbowy, chłodnica, koło zamachowe, obudowa sprzęgła, sprzęgło, zwolnice, podnośnik górny, most tylny, zaczepy, obciążniki, ramiona dolne, obudowa skrzyni bieg., skrzynia bieg., koła, felgi, opony, obciążniki i inne. Łagiewniki, powiat dzierżoniowski, tel. 0604/72-56-06 GI97R7L49

CIĄGNIK URSUS C-325, C-328, C-330, C-360, U-914, U-1224 kupię: elem. blacharki, silnik, obciążniki, zwolnice, blok silnika, kabina, felgi, opony, oś przednia, zaczepy, podnośniki, głowica, most tylny, zb. paliwa i inne. Strzelin, tel. 071/393-20-50, 0600/97-62-10 GI04XHRH

CIĄGNIK URSUS C-328 : silnik, nie kpl., brak głowicy i obudowy sprzęgła, wał po 3 szlifie - 600 zł. Tel. 0783/69-90-47 GI0FJNHK

CIĄGNIK URSUS C-328 : daszek z szybą, skrzynia bieg., miska olejowa, koło zamachowe, obudowa sprzęgła, koła do upraw międzyrzędowych, felgi przednie, elem. blacharki, obciążniki, pompa podnośnika, rozrusznik. Łagiewniki, powiat dzierżoniowski, tel. 0604/72-56-06 GG9TJFY4

CIĄGNIK URSUS C-328, C-330 : silnik, wał korbowy + panewki, oś przednia, skrzynia bieg., obciążniki, most tylny, podnośniki, pompa wtrysk., zwolnice, obudowa sprzęgła, koło zamachowe, głowica, kabina, rozdzielacz podnośnika. Wieruszów, tel. 0600/70-12-06 GG9PM4EX

CIĄGNIK URSUS C-328, U-902, U-1224, blok silnika, silnik, głowica, wał korbowy, miska olejowa, koło zamachowe, skrzynia bieg., obudowa mostu, zaczepy, podnośnik, oś przednia, wspornik osi, koła, felgi, opony, obciążniki, obudowa zwolnicy, wałki rozrządu i inne. Łagiewniki, powiat dzierżoniowski, tel. 0604/72-56-06 GI943WWKR

CIĄGNIK URSUS C-330, obciążniki tylne, 6 szt. - 400 zł. Jaźwina, powiat dzierżoniowski, tel. 0692/79-08-01 GI97PLYYR

CIĄGNIK URSUS C-330 : blok silnika, silnik, skrzynia bieg., podnośnik górny, rozrusznik, kabina, chłodnica, inne. Łagiewniki, powiat dzierżoniowski, tel. 0604/72-56-06 GG9TJFXX

CIĄGNIK URSUS C-330 : blok silnika, silnik, obudowa sprzęgła, koło zamachowe, sprzęgło, miska olejowa, obudowa mostu, podnośniki, obudowa skrzyni bieg., kolumna kier., oś przednia, zaczep, przystawka, głowica, wał korbowy, zaczep, inne. Młynica, powiat dzierżoniowski, tel. 0781/58-94-13 GI947XE7K

CIĄGNIK URSUS C-330 C-4011, C-360, C-385, Białoruś MTZ-82: silniki, bloki, skrzynie biegów, obudowy skrzyń biegów, zwolnice, zaczepy, obciążniki, koła, felgi, opony, kabiny i inne z demontażu. Świdnica, tel. 0781/58-94-13 GI947H33R

CIĄGNIK URSUS C-330, C-360, kupię: rozrusznik. Jelcz-Laskowice, powiat oławski, tel. 0604/25-41-59 GI94CMLWR

CIĄGNIK URSUS C-330, C-360 : przekładnia kątowa na WOM, koło pasowe. Wieruszów, tel. 0600/70-12-06 GI9747ENY

CIĄGNIK URSUS C-355, C-360 : silnik, skrzynia bieg., podnośnik, oś przednia, pompa wtrysk., zwolnice, most tylny, rozrusznik, kolumna kier., obciążniki, koła przednie i tylne, wał korbowy, blok silnika, głowica, przekładnia kątowa i inne. Wieruszów, tel. 0600/70-12-06 GG9PM4EH

CIĄGNIK URSUS C-355, C-360, C-4011, blok silnika, silnik, obudowa skrzyni bieg., skrzynia bieg., most tylny, zwolnice, podnośniki, kolumna kier., zb. paliwa i powietrza, oś przednia, koła, felgi, opony, obciążniki, elem. blacharki, wspornik osi. Dzierżoniów, tel. 0781/58-94-13 GI947XE7J

CIĄGNIK URSUS C-360 : pompa wtryskowa - 630 zł. Brzeg, tel. 0694/12-95-47 GI97LXHR4

CIĄGNIK URSUS C-360, kabina, błotniki. Golina Wielka, powiat rawicki, tel. 0662/29-20-59 GI0F7KY7

CIĄGNIK URSUS C-360, mała kabina - 250 zł. Kamienica, powiat nyski, tel. 0697/73-92-74 GI0CX3HH

CIĄGNIK URSUS C-360, kabina - 1.900 zł. Kobylin, powiat krotoszyński, tel. 0603/80-19-16 GI0CA3M9

CIĄGNIK URSUS C-360 : zaczep tylny. Lubań, tel. 0500/01-99-02 GI04M3RR

CIĄGNIK URSUS C-360, kabina „Sokółka" - 1.650 zł. Łagiewniki, powiat dzierżoniowski, tel. 0781/58-94-13 GI97FK7WP

CIĄGNIK URSUS C-360 : koła do upraw międzyrzędowych, obciążniki i inne. Łagiewniki, powiat dzierżoniowski, tel. 0604/72-56-06 GG9TJFXK

CIĄGNIK URSUS C-360, kupię: kabinę kwadratową i kierownicę. Sobótka, powiat wrocławski, tel. 0600/97-62-10 GI04XHTM

CIĄGNIK URSUS C-360 : rozrusznik, prądnica, chłodnica, wspornik osi, kolumna kier., zb. paliwa, koła do upraw międzyrzędowych, zaczepy, podnośnik górny, ramiona dolne i górne, pompa hydraul., filtr oleju i inne. Świdnica, tel. 0781/58-94-13 GG9RXAYM

CIĄGNIK URSUS C-360, C-355 : silnik, skrzynia bieg., podnośnik, oś przednia, pompa wtrysk., zwolnice, most tylny, rozrusznik, kolumna kier., obciążniki, koła przednie i tylne, wał korbowy, blok silnika, głowica, zaczep i rozdzielacz podnośnika. Wieruszów, tel. 0600/70-12-06 GG9MHT74

CIĄGNIK URSUS C-360, C-4011 : blok silnika, silnik, koło zamachowe, wał korbowy po szlifie, obudowa skrzyni bieg., most tylny, zwolnice, zaczepy, obciążniki, elem. blacharki, rozrusznik, oś przednia, koła, felgi, opony, inne. Łagiewniki, powiat dzierżoniowski, tel. 0604/72-56-06 GG9PM4CN

CIĄGNIK URSUS C-360, C-4011 : silnik, oś przednia, skrzynia bieg., podnośnik, zwolnice, most tylny, pompa wtrysk., kolumna kier., koła tylne, obciążniki, rozrusznik, wał korbowy, chłodnica, głowica, przekładnia kątowa, stan idealny i inne. Wieruszów, tel. 0600/70-12-06 GG9R9J79

CIĄGNIK URSUS C-385 : blok silnika, silnik, skrzynia bieg., koła, felgi, opony, obciążniki, inne. Łagiewniki, powiat dzierżoniowski, tel. 0604/72-56-06 GI97PM9KJ

CIĄGNIK URSUS C-385 : blok silnika, silnik, wał korbowy, chłodnica, skrzynia bieg., skrzynia pośrednia, wał koła, felgi, opony, obciążniki, obudowa zwolnicy i inne. Młynica, powiat dzierżoniowski, tel. 0781/58-94-13 GI97LWH4A

CIĄGNIK URSUS C-385 : skrzynia pośrednia, korbowody, wieniec koła zamachowego, obudowa skrzyni bieg., silnik, blok silnika, miska olejowa, most tylny, zwolnice, skrzynia bieg. Wieruszów, tel. 0600/70-12-06 GI94PEM9M

CIĄGNIK URSUS C-385, U-902, ZETOR 8011 : zaczep górny z płytą, ramiona dolne i górne, koła, felgi, opony, obciążniki, siłownik wspomagania, koła do upraw międzyrzędowych, zb. paliwa, rozrusznik, wspornik osi, oś przednia, zaczep, części skrzyni bieg., sprzęgło i inne. Świdnica, tel. 0781/58-94-13 GG9RXAY7

CIĄGNIK URSUS C-385, U-914, blok silnika, silnik, głowica, korbowody, skrzynia pośrednia, obciążniki przednie i tylne, obudowa podnośnika, ramiona górne, wieszaki, zbiornik paliwa i inne. Łagiewniki, powiat dzierżoniowski, tel. 0604/72-56-06 GI0ARCW4

CIĄGNIK URSUS C-4011 : blok silnika, silnik, obudowa skrzyni bieg., skrzynia bieg., podnośnik górny, most tylny, zwolnice, kabina, koła, obciążniki, rozrusznik, ramiona dolne i górne, inne. Łagiewniki, powiat dzierżoniowski, tel. 0604/72-56-06 GI9T7XXL

CIĄGNIK URSUS C-4011 : rozrusznik, prądnica, chłodnica, wspornik osi, kolumna kier., kabina, zb. paliwa, koła do upraw międzyrzędowych, zaczepy, podnośnik górny, ramiona dolne i górne, pompa hydraul., filtr oleju i inne. Świdnica, tel. 0781/58-94-13 GG9RKTMR

CIĄGNIK URSUS U-1014, silnik. Łagiewniki, powiat dzierżoniowski, tel. 0604/72-56-06 GI97LWFJY

CIĄGNIK URSUS U-1222, kupię: blok silnika lub silnik do remontu. Łagiewniki, powiat dzierżoniowski, tel. 0604/72-56-06 GG9TJFWR

CIĄGNIK URSUS U-1222, U-1224 : blok silnika, silnik, obudowa skrzyni bieg., skrzynia pośrednia, obudowa mostu tylnego, rozrusznik 12 V i 24 V, zbiornik paliwa, koła, felgi, obciążniki, zaczepy, ramiona dolne i górne, inne. Dzierżoniów, tel. 0781/58-94-13 GG9RKTMM

CIĄGNIK URSUS U-1224, kupię: blok silnika, głowica, wał korbowy, pompa wtryskowa, inne. Bielawa, powiat dzierżoniowski, tel. 074/893-72-93 GI0AMK7A

CIĄGNIK URSUS U-1224 : oś przednia, przedni napęd. Kamieniec Ząbkowicki, tel. 0696/35-26-59 GI97FEXKK

CIĄGNIK URSUS U-1224 . głowica - 2.100 zł Łagiewniki, powiat dzierżoniowski, tel. 0600/97-62-10 GI97P9AYH

CIĄGNIK URSUS U-902, ramiona pionowe, belka poprzeczna, nowy. Rawicz, tel. 0697/83-63-33 GI0CF9KP

CIĄGNIK URSUS U-914 : blok silnika, silnik, głowica, korbowody, koło zamachowe, sprzęgło, miska olejowa, chłodnica, filtr powietrza, obciążniki, ramiona dolne i górne, wieszaki, obudowa podnośnika, obudowa mostu, skrzynia bieg. i pośrednia, inne części. Łagiewniki, powiat dzierżoniowski, tel. 0604/72-56-06 GI0W3P7

CIĄGNIK URSUS, ZETOR : części, podzespoły, silniki, napędy, skrzynie i inne do modeli C-385, 12145, 6911, 7011 możliwość wysyłki, cena od 100 zł. Gniezno, tel. 0601/59-89-83 II0EN97E

CIĄGNIK WŁADIMIREC T-25A : obciążniki, silnik, elem. silnika, inne z demontażu. Wieruszów, tel. 0600/70-12-06 GI97E9FPA

CIĄGNIK ZETOR 3011 : silnik, skrzynia bieg., most tylny, podnośnik, zwolnice, pompa wtrysk., oś przednia, inne. Wieruszów, tel. 0600/70-12-06 GG9PM4AY

CIĄGNIK ZETOR 5011 : silnik, skrzynia bieg., oś przednia, podnośniki, most tylny, zwolnice, pompa wtrysk., wał korbowy, inne. Wieruszów, tel. 0600/70-12-06 GI97LW74F

CIĄGNIK ZETOR 7045, różne części z demontażu. Ocice, powiat bolesławiecki, tel. 075/736-11-14, 0603/44-39-45 GI97NEPNM

CIĄGNIK ZETOR 7211 : silnik, po remoncie kapitalnym, kompletny - 4.100 zł. Chojnów, powiat legnicki, tel. 0601/56-62-60 GI0CC7CK

CIĄGNIK ZETOR 7211, silnik, po remoncie. Młynica, powiat dzierżoniowski, tel. 0781/58-94-13 GI947XE7L

CIĄGNIK ZETOR 7245, obciążniki przednie z zaczepem, 10 szt. Łagiewniki, powiat dzierżoniowski, tel. 0604/72-56-06 GI07FHCX

CIĄGNIK ZETOR 8045 : silnik, po remoncie kapitalnym. Łagiewniki, powiat dzierżoniowski, tel. 0781/58-94-13 GG9TJFW3

CIĄGNIK ZETOR 8045 : silnik po remoncie. Łagiewniki, powiat dzierżoniowski, tel. 0604/72-56-06 GG9TJFW4

CIĄGNIK ZETOR K-25, skrzynia biegów, blok silnika, pompa wtryskowa - 1.000 zł. Nowa Ruda, powiat kłodzki, tel. 0513/24-11-98 GI07NYEK

CZYSZCZALNIA DO ZBOŻA CZ-MAJOR, CZ-2, CZ-1 : sita metalowe, 6 szt., okrągłe otwory, 1 mm, 1,4 mm, 1,6 mm, 1,8 mm, oryg. - 50 zł/szt. Korzeńsko, powiat trzebnicki, tel. 0667/99-07-08, 071/785-61-77 GI0CFFF9

DESZCZOWNIA : motopompa, wyd. 20 m3/godz. - 4.000 zł. Kożuchów, powiat nowosolski, tel. 068/355-71-79, 0510/25-34-76 GG9PM3XP

DESZCZOWNIA, pompa - 3.100 zł. Oleśnica, tel. 0669/93-08-45 GI0FPKKY

DMUCHAWA DO ZBOŻA : rury. Jelcz-Laskowice, powiat oławski, tel. 0604/25-41-59 GG9TJFTW

FORTSCHRITT SKLEP CZĘŚCI NOWYCH I UŻYWANYCH DO IFA, KOMBAJNÓW, CIĄGNIKÓW ZT300, 303, 323 oraz napędy, silniki i opony, rozdrabniacze do słomy E-512/4, E-516/4, E-524, stoły do rzepaku, sprzedaż wysyłkowa, kupię części nowe i używane do kombajnów E-512, E-514, E-516, ciągników ZT-300, 303, 323, w Postolicach sklep przy autostradzie A-4. Postolice, tel. 076/857-46-98, 0605/07-06-63 WI947X4LF

KOŁA DO UPRAW MIĘDZYRZĘDOWYCH, do ciągnika Fendt. Biała, powiat prudnicki, tel. 0608/22-28-38 GI97F7YT3

KOŁA DO UPRAW MIĘDZYRZĘDOWYCH, cena od 600 zł. Bolesławiec, tel. 075/736-11-14, 0603/44-39-45 GI947H47N

DEUTZ, PERKINS, CLAAS JOHN DEERE, FENDT M. FERGUSON, NEW HOL. RENAULT, CASE, MWM itp

części silnikowe

www.bimetex.pl

Wrocław, ul. Redarów 30, tel. 071/796 08 34
Wrocław, ul. Paryska 4, tel. 071/345 58 34

OH051106

KOŁA DO UPRAW MIĘDZYRZĘDOWYCH, do ciągnika Ursus C-385, stan db - 1.850 zł. Jawor, tel. 0663/89-28-18 GI0EN7KN

KOŁA DO UPRAW MIĘDZYRZĘDOWYCH, 9.5/42 - 1.500 zł. Łagiewniki, powiat dzierżoniowski, tel. 0781/58-94-13 GI94KJHLM

KOŁA DO UPRAW MIĘDZYRZĘDOWYCH, wąskie, przestawne gwiazdy, komplety do ciągników Fendt, Case, Deutz, John Deere, Fiat, komplet 9.5 R36 i 8.3 R24, zużycie opon 85% oraz 2 szt. 8.3 R24 i 2 szt. 9.5 R44, zużycie opon 90%, rozstaw śrub 275 mm na piastę 220 mm lub 150 i 205 mm - 2.600 zł, możl. transport. Oleśnica, tel. 0693/77-74-87 GI0AT3YJ

KOŁA DO UPRAW MIĘDZYRZĘDOWYCH, 9.5/32 - 1.500 zł. Rawicz, tel. 0697/83-63-33 GI97LWLLJ

KOŁA DO UPRAW MIĘDZYRZĘDOWYCH, do Ursusa C-360, stan idealny - 1.600 zł. Świerzna, powiat oleśnicki, tel. 0502/25-16-43 GI97N7EY4

KOŁA DO UPRAW MIĘDZYRZĘDOWYCH : 9.5/48, 2 szt., 18.4/30, 2 szt., 500/22.5, cena od 1.600 zł/szt. Wiązów, powiat strzeliński, tel. 071/393-10-72, 0609/48-60-10 GI94JYXNL

KOŁA DO UPRAW MIĘDZYRZĘDOWYCH : 9.5/32, 12.4/32, 9.5/44, 9.5/36, 12.4/28. Wieruszów, tel. 0600/70-12-06 GI97LW74Y

KOMBAJN DO ZIEMNIAKÓW GRIMME 7530 : szczotki, górka palcowa, taśma. Wiązów, powiat strzeliński, tel. 071/393-10-72, 0609/48-60-10 GI09LKJN

KOMBAJN ZBOŻOWY : silnik IFA 4-cylindrowy, 100 KM - 3.100 zł. Glinka, powiat górowski, tel. 065/543-35-82 GI94RE3YH

KOMBAJN ZBOŻOWY, stół do rzepaku, szer. 4.5 m - 6.700 zł. Oleśnica, tel. 0669/93-08-45 GI0FPKKC

KOMBAJN ZBOŻOWY BIZON : rozrusznik. Ostrzeszów, tel. 0600/19-51-10 GG9R9J3P

KOMBAJN ZBOŻOWY BIZON : elem. silnika, blok silnika, silnik, głowice, inne. Wieruszów, tel. 0600/70-12-06 GG9PM49C

KOMBAJN ZBOŻOWY CLAAS : wał główny, dł. ok. 205 cm, jedna strona na stożek - 500 zł. Dobromierz, powiat świdnicki, tel. 0783/50-25-86 GG9RKWT4

KOMBAJN ZBOŻOWY CLAAS, koła 18.4x30, 2 szt. - 3.000 zł. Wiązów, powiat strzeliński, tel. 071/393-10-72, 0609/48-60-10 GI97FJ3A4

KOMBAJN ZBOŻOWY CLAAS DOMINATOR 86, 88, 96, 98, klepisko do kukurydzy, kpl., z osłonami - 1.200 zł. Tel. 0603/43-10-95 GI0FPJJA

KOMBAJN ZBOŻOWY CLAAS DOMINATOR 86, kupię szarpacz do słomy, szer. 132.5 cm. Tel. 0603/43-10-95 GI0FPJJM

KOMBAJN ZBOŻOWY CLAAS DOMINATOR 96, stół do rzepaku, szer. robocza 4 m, 2 kosy boczne - 6.500 zł. Głuszyna, powiat namysłowski, tel. 077/419-12-82 GI0FXCP

KOMBAJN ZBOŻOWY CLAAS DOMINATOR, stół do rzepaku - 6.000 zł Głuszyna, powiat namysłowski, tel. 077/419-12-82 GI0C7CM4

KOMBAJN ZBOŻOWY CLAAS DOMINATOR 7888, heder 3.60 m, sprawny, stan db - 10.000 zł. Jędrzejów, tel. 0608/66-19-13 GI04XLJ4

KOMBAJN ZBOŻOWY CLAAS DOMINATOR 108, MEGA, szarpacz słomy, z regulacją, stan idealny, może być też do Fortschritta MDW. Case - 7.000 zł. Tel. 0603/43-10-95 GI0FPLE9

KOMBAJN ZBOŻOWY CLAAS EUROPA : blok silnika, inne. Czernczyce, powiat wrocławski, tel. 0602/76-71-70 GI04CMPP

KOMBAJN ZBOŻOWY CLAAS EUROPA CLAAS COSMOS : silnik (4-cylindrowy), skrzynia bieg., siłownik i inne drobne. Ostrzeszów, tel. 0886/50-13-23 GI97F7EEY

KOMBAJN ZBOŻOWY FORTSCHRITT E-512, różne części. Kobierzyce, powiat wrocławski, tel. 0694/86-20-51 GI0AMEKJ

KOMBAJN ZBOŻOWY FORTSCHRITT : pompa wtrysk., techn. sprawna - 650 zł. Kożuchów, powiat nowosolski, tel. 0510/25-34-76 GI97RATEA

KOMBAJN ZBOŻOWY FORTSCHRITT E-512, E-514, kosa ze stołem do rzepaku, szer. 4.2 m, wózek - 5.300 zł. Lubań, tel. 0502/61-24-64 GI0EYX3A

KOMBAJN ZBOŻOWY FORTSCHRITT : blok silnika, pompa wtryskowa, głowice, tłoki, kolektory, tuleje, sita, pasy, koła pasowe. Piława Dolna, powiat dzierżoniowski, tel. 0602/60-19-47 GG9NRELJ

KOMBAJN ZBOŻOWY FORTSCHRITT E-512, E-514 : wszystkie części z demontażu. Pomianów Dolny, powiat ząbkowicki, tel. 0781/10-77-32, 077/431-74-28 GI0WACA

KOMBAJN ZBOŻOWY FORTSCHRITT E-516, koła pasowe, koła jezdne, kabina, silnik, sita, wytrząsacze i wiele innych. Sobótka, powiat wrocławski, tel. 0509/33-86-69 GI97LHALJ

KOMBAJN ZBOŻOWY NEW HOLLAND 8040-8050, klepisko, kpl., z osłonami, stan idealny - 1.200 zł. Tel. 0603/43-10-95 GI0FPJJH

KOPACZKA DO ZIEMNIAKÓW elewatorowa : wałek przekaźnika mocy - 300 zł. Bolesławiec, powiat wieruszowski, tel. 062/783-61-57, 0607/96-37-12 GG9RKWRM

KOPACZKA DO ZIEMNIAKÓW elewatorowa, taśmy podajnikowe - 800 zł. Lubań, tel. 0507/71-74-93 GI0CAJJJ

KOSIARKA DO TRAWY, „traktorek" lub pompa do wody: silnik - 700 zł. Milicz, tel. 0695/72-21-34 GI0CXKY4

KOSIARKA JOHN DEERE 1360, z 1996 r. przekładnie kątowe, dyski z trybami, siłowniki hydrauliczne, koła jezdne, wał napędowy ze sprzęgłem, cena od 100 zł. Glinka, powiat górowski, tel. 065/543-35-82, 0698/96-36-63 GI94TNELK

ŁADOWACZ CYKLOP : różne części z demontażu. Ostrzeszów, tel. 0607/51-46-64 GG9L4JJK

ŁADOWACZ CYKLOP : różne części z demontażu, cena od 50 zł/szt. Rawicz, tel. 0607/30-65-04 GI97MLNCL

ŁADOWACZ TUR : widły, dł. 120 cm. Ostrzeszów, tel. 0603/75-03-04 GG9RXATX

ŁADOWACZ TUR : rozdzielacze. Ostrzeszów, tel. 0607/51-46-64 GI94MHKNW

ŁADOWACZ TUR : łyżka, duża, prod. niemieckiej - 700 zł. Trzebnica, tel. 0880/58-51-74 GI0FPJFM

OPONY ROLNICZE, kupię: 9.5/36, nowe lub używane. Bielawa, powiat dzierżoniowski, tel. 074/893-72-93 GI97FPL9R

OPONY ROLNICZE, 1999 r.: 4.50x16, 5.00x16, 6x16, 7.50x16, 13x16, 10.5x18, 12.5x18, 8.25x20, 9.00x20, 9.5x24, 13.6x24, 14.9x24, 16x20, 12.5x20, 18.4x26, 23.1x26, 11.2x28, 12.4x28, 480/70x28, 9.5x32, 12.4x32, 18.4x30, 18.4x34, 16.9x34, 18.4x38, 520/70x38, 650/65x42 - od 100 zł. Bolków, powiat jaworski, tel. 0782/99-21-35, 0691/67-92-91 GI0C9RAJ

OPONY ROLNICZE, 2000 r.: 7x12, 10x12, 10.5x15, 7.5x20, 9.5x42, 12.4x38, 15/70x18, 420/70x24, 440/65x24, 315/80x22.5, 540/65x30, 620/75x26, 19/45x17, 11.25x24, 445/65x22.5, 7x36, 480/70x30, 520/70x34, 9.5x48, 11.2x48, 12.4x36, 710/75x34, 710/70x38, 650/65x38 - od 100 zł. Bolków, powiat jaworski, tel. 0782/99-21-35, 0691/67-92-91 GI0FPHNA

OPONY ROLNICZE : 600/65/38, 2 szt. oraz 520/75/38, 2 szt. - 1.100 zł. Dobromierz, powiat świdnicki, tel. 0783/50-25-86 GI94EMNPX

OPONY ROLNICZE, 13.0/18 - 200 zł/szt. Dobromierz, powiat świdnicki, tel. 0783/50-25-86 GI97N4YAY

OPONY ROLNICZE, do ciągnika, 375/75/20, 2szt. - 250 zł/szt. Głuchołazy, powiat nyski, tel. 077/439-88-42, 0661/42-61-11 GI07LXRK

FOTO **OPONY ROLNICZE**, 9.5-30, 16/70-20, 16.9-34, 18.4-34, 14.9-30, 12.4-28, 380/70-24, 13.6-24, 8.3-24, 7.5-16, 23.1-26, 6.00-19 (do kombajnu). Kamienna Góra, tel. 0794/10-40-08 II0FPAY3

OPONY ROLNICZE . 620/70/34, 2 szt., 620/65/42, 2 szt., 14.9/24, 2 szt., 12.4/24, 650/20, 2 szt., 650/16, 2 szt., bieżnik 90%, cena od 50 zł/szt. Kępno, tel. 062/781-20-76, 0668/47-55-02 GI94EENTE

OPONY ROLNICZE MICHELIN, 2 szt., 540x65x28 - 700 zł. Kulin, powiat średzki, tel. 0888/95-37-56 GI0CY7CC

OPONY ROLNICZE, 14.9/30, 2 szt. Łagiewniki, powiat dzierżoniowski, tel. 0781/58-94-13 GI94KJHLN

OPONY ROLNICZE, 11.2x28. Łagiewniki, powiat dzierżoniowski, tel. 0781/58-94-13 GI94PRTLH

OPONY ROLNICZE GOODYEAR, 480x70 R28, 2 szt. - 850 zł/2 szt. Łagiewniki, powiat dzierżoniowski, tel. 0781/58-94-13 GI94PRTLE

OPONY ROLNICZE DUNLOP : 12.5/20, radialne, 4 szt. - 300 zł/szt., 13/75/16, 2 szt. - 200 zł/szt., 9.5/24, 2 szt. - 150 zł/szt., 18.4/R34 - 1.000 zł i inne. Miejska Górka, powiat rawicki, tel. 0692/20-20-57 GI94C4KJH

OPONY ROLNICZE : 16.9/34, 2 szt. - 350 zł, 380/70/24 - 100 zł/szt. Przemęt, powiat wolsztyński, tel. 0693/61-31-84 GI97MJEKR

OPONY ROLNICZE : 12.4/36, 7.5/13, 8.3/36, 12.5/18, 9.5/32, cena od 50 zł. Rawicz, tel. 0607/30-65-04 GI0W9RP

OPONY ROLNICZE, 1200x18, 4 szt. - 300 zł/szt. Środa Śląska, tel. 0784/37-11-26 GI0CYK7P

OPONY ROLNICZE, z felgami, 18.4x30, 2 szt., 500x22.5, 2 szt., 9.5x48, 2 szt., cena od 1.200 zł. Wiązów, powiat strzeliński, tel. 071/393-10-72, 0609/48-60-10 GI0CA39C

OPONY ROLNICZE : 9.5/32, 9.5/36, 9.5/44, 12.4/28, 12.4/32, 14.9/28, 600/16, 600/18, cena od 50 zł/szt. Wieruszów, tel. 0600/70-12-06 GG9PM4A7

FOTO **OPONY ROLNICZE**, największy wybór opon rolniczych i do ładowarek: 650/65R42, 650/65R38, 600/65R38, 600/65R34, 580/70R38, 420/70R28, 480/70R28, 710/70R38, 23.1-26, 480/70R34, 16.9R34, 710/70R42, 18.4R38, 14.9R28, 12.4R24, 12.4R28, 540/65R28, 480/65R28, 480/70R38 i inne ceny 150-1.000 zł. Wołczyn, powiat kluczborski, tel. 0607/85-67-65 formax@poczta.onet.pl II0CY3EY

FOTO **OPONY ROLNICZE** różne rozmiary, 710/70R38, 710/70R42, 650/65R42, 650/65R34, 600/65R34, 18.4-38, 16.9-34, 16.9-30, 16.9-28, 14.9-28, 480/70R34, 520/70R34, 580/70R38, 520/70R38, 15.5-38, 12.4-24, 380/70R24, 420/70R28, 480/70R28, 14.9-30, 12.4-28, 11.2-24 i inne ceny do negocjacji. Wołczyn, powiat kluczborski, tel. 0607/85-67-65 II0CY3FR

OPONY ROLNICZE, 16.9/30 - 700 zł. Wołów, tel. 071/389-07-25, 0662/31-67-53 GI0C7LWT

OPONY ROLNICZE, 650/65/38 XM 180, 2 szt. - 800 zł/szt., 650/55/22.5 A380, 4 szt. - 800 zł/szt. Zgorzelec, tel. 0603/45-93-47 GI09F999

OPONY ROLNICZE PIRELLI, 20.8/42, tylne, 20% zużycia, stan bdb - 1.450 zł/szt. Żary, tel. 0886/56-56-77 GI979YHME

OPONY ROLNICZE, wszystkie typy i rozmiary: 16/20, 12.4/24, 14.9/24, 16.9/24, 18.4/30, 16.9/38, 15.5/38, 16.9/34, 650/65/42, 580/70/38, 650/75/32, 1050/43/32, 24.5/32, 18.4/38, 20.8/42, 13.6/38, 12.4/42, 9.5/44, 620/70/26, 540/65/28, 600/65/28, 540/65/34 i inne od 10 zł. Wąsosz, powiat górowski, tel. 0668/52-64-85, 065/543-76-14 II0CXM7K

FOTO **OPONY ROLNICZE**, używane, sprow. z Niemiec, Austrii i Francji, 500 sztuk, wszystkie rozmiary, zamienniki rozmiarów, do ciągników, kombajnów, przyczep, maszyn rolniczych i budowlanych, koparek, ładowarek, ceny do negocjacji, 150-1.500 zł, co tydzień nowe dostawy. Wołczyn, powiat kluczborski, tel. 0607/85-67-65 II0CY3EX

FOTO **OPONY ROLNICZE**, bieżnikowane 14.9-28 - 560 zł/szt., 12.4-28 - 460 zł/szt., 11.2-28 - 460 zł/szt., 12.4-32 - 600 zł/szt., 12 miesięcy gwarancji, metoda od stopki do stopki. Wołczyn, powiat kluczborski, tel. 0607/85-67-65 II0CY3FT

OPRYSKIWACZ : zbiornik poj. 400 l, ocynkowany - 300 zł. Środa Śląska, tel. 0605/19-70-23, 071/317-64-83, 0781/63-07-70 GG94RYM4C

PŁUG : lemiesze, nowe, rozstaw 1.2-11.5 oraz 2.3-13.5 cm. Bolesławiec, tel. 0518/57-16-83 GI0EKMKK

PŁUG, kolczatki - od 300 zł. Łagiewniki, powiat dzierżoniowski, tel. 0781/58-94-13 GI947FYXL

PŁUG, 2- i 3-skibowy: kolczatki - 320 zł. Łagiewniki, powiat dzierżoniowski, tel. 0604/72-56-06 GG9N9Y9W

PŁUG : kolczatka krusząca za pługiem - 400 zł. Świerzna, powiat oleśnicki, tel. 0502/25-16-43 GI97N7EXE

PŁUG : listwy ażurowe, różne, nowe. Ząbkowice Śląskie, tel. 0668/03-45-60 GI97MAMTW

PŁUG BIEGUS kupię: korpus. Jelcz-Laskowice, powiat oławski tel 0604/25-41-59 GG9TJFPL
PŁUG RABEWERK listwy ażurowe Ząbkowice Śląskie tel 0668/03-45-60 GI97FJAXT
ROZRZUTNIK OBORNIKA FORTSCHRITT T-88, kupię ramę Łęczyca, tel 0601/21-05-49 GI0FPEEF
ROZRZUTNIK OBORNIKA FORTSCHRITT : wszystkie części z demontażu. Ocice, powiat bolesławiecki, tel. 075/736-11-14, 0603/44-39-45 GG9NREK3
ROZRZUTNIK OBORNIKA : różne części z demontażu. Ostrzeszów, tel. 0607/51-46-64 GG9R9HXM
SIECZKARNIA DO KUKURYDZY Z-350 : różne części z demontażu + przyrząd do kukurydzy. Jawor, tel. 0695/63-99-17 GI0C4LJK
SIEWNIK ZBOŻOWY AMAZONE . redlice, ścieżki technolog. i inne części. Gniezno, tel. 0602/21-57-55 GI97R7LNF
SIEWNIK ZBOŻOWY ACCORD, redlice, stan bdb - 50 zł/szt. Jeszkotle, powiat brzeski, tel. 077/415-10-04, 0606/36-26-86 GI0C94JH
SIEWNIK ZBOŻOWY MAZUR : różne części z demontażu. Łagiewniki, powiat dzierżoniowski, tel. 0604/72-56-06 GG9TJFP3
SIEWNIK ZBOŻOWY AMAZONE, różne części z demontażu Oleśnica, tel. 0888/98-78-78 GI0FPLC4
SILOS ZBOŻOWY : leje metalowe, 150 t. Wschowa, tel. 0608/61-20-73 GI07XHXR

STOŁY DO RZEPAKU DO KOMBAJNÓW, typu: Bizon, Claas Dominator, New Holland oraz kosy boczne elektryczne, ceny od 300 zł. Pępice, powiat brzeski, tel. 077/412-39-08, 0600/13-57-16 RI0644860

STÓŁ DO RZEPAKU, prod polskiej, szer. robocza 6.70 m, stan bdb - 5.000 zł. Sobótka, powiat wrocławski, tel. 0509/33-86-69 GI97LHAPM
SUSZARNIA podłogowa : dmuchawa i piec, nie używana - 5.000 zł. Świerzna, powiat oleśnicki, tel. 0502/25-16-43 GI97N7EWX

TELEFONY I AKCESORIA

KARTA startowa, Tak Tak, na koncie 175 zł + 25 zł na połączenia wewnątrz sieci i na tel. stacjonarne, kpl. dokumentacja, kody PIN i PUK, aktywna, łatwy numer - 119 zł + ew. telefon Sagem My220X za 49 zł. Wrocław, tel 0692/83-61-11 GI97HCK73
KARTA startowa, nowa, z łatwym numerem 666 500 111, do każdej sieci - 650 zł. Wrocław, tel 0663/15-31-58 GI0F7YYW
KARTA startowa, z łatwym numerem 888 999 806, nowa - 1.150 zł. Wrocław, tel. 0663/15-31-58 GI0A7LFX
KARTA IPLUS, do korzystania z bezprzewodowego internetu, bez podpisywania umów i stałego abonamentu, opłata pobierana jest za ilość ściągniętych danych (nie za czas połączenia), aktualnie 439,35 zł na koncie, z kodami PIN i PUK - 269 zł + ew. modem GSM Sony Ericsson GC89 do notebooka. Wrocław, tel. 0880/12-12-52 GG974FEEA
KUPIĘ KARTĘ ORANGE, z numerem XXX-899762 Kamienna Góra, tel. 0665/89-97-62 GI97HNPE7
KUPIĘ TELEFON GSM APPLE IPHONE oraz inne, sprawne, uszkodzone, sprowadzone, bez polskiego menu, z aktualnych promocji. Wrocław, tel. 0661/60-95-07 nie odpisuję na SMS GG9J3WKY

TELEFONY KOMÓRKOWE SKUP NOWYCH
SKUP-SPRZEDAŻ-SIMLOCK
SERWIS (po zalaniu, po upadku)
ul. Jedn. Narodowej 174, 71 729-47-37
ul. Słowiańska 14, 71 322-26-67
0R092728

KUPIĘ TELEFON GSM NOKIA, model z Wi-Fi i przeglądarką do internetu, ew 6310 w idealnym stanie. Wrocław, tel. 0602/17-33-45 GI947XFFP
KUPIĘ TELEFON GSM NOKIA 6310I, od I właśc., w bdb stanie. Zgorzelec, tel. 0607/46-82-20 GI0MP4E
KUPIĘ TELEFON GSM SAMSUNG SGH I900 OMNIA oraz inne, sprawne, uszkodzone, sprowadzone, bez polskiego menu, z aktualnych promocji. Wrocław, tel. 0661/60-95-07 nie odpisuję na SMS GG9FHTWW
KUPIĘ TELEFONY GSM : Samsung, Nokia, Sony Ericsson, LG, HTC, APPLE, Blackberry, nowe i używane, uszkodzone, zablokowane, bez polskiego menu, niekompletne, z kraju i z zagranicy oraz oryg. akcesoria do telefonów. Oleśnica, tel. 0500/70-00-70 GI0MT77
KUPIĘ TELEFONY GSM, różne, w bdb stanie lub nowe. Wrocław, tel. 0791/26-70-76 GI97394FR
KUPIĘ TELEFONY GSM, wszystkie marki i modele, nowe i używane, z aktualnych promocji. Wrocław, tel. 071/322-28-15 GG9J3WKL
KUPIĘ TELEFONY GSM, sprawne i uszkodzone, sprowadzone, bez polskiego menu. Wrocław. tel. 0661/21-97-54 nie odpisuję na SMS GG9J3WKM
KUPIĘ TELEFONY GSM, Nokia, Apple, Sony Ericsson i inne, zdecydowanie. Wrocław, tel. 0507/30-72-21 GI0A9LLT
KUPIĘ TELEFONY GSM : Nokia, Samsung, Motorola, LG, Sony Ericsson i inne, nowe i używane lub zamienię, możliwość dojazdu. Wrocław, tel. 0600/06-57-05, 0501/57-54-16 GG977KT4Y
TELEFON MOTOROLA 2170B, samochodowy - 150 zł. Gubin, powiat krośnieński, tel. 0665/97-81-13 GI0C7N47
TELEFON GSM BLACKBERRY, 7290, mało używany, menu w j. polskim, komputer, nawigacja, bez SIM locka - 299 zł, 8707, nowy komputer, nawigacja, bez SIM locka, menu w j. polskim - 990 zł. Wrocław, tel. 0500/89-28-25 GI0FJPEX
TELEFON GSM LG GT500, nowy, bez SIM locka, duży dotykowy panel, aparat 5 megapikseli, wideorozmowy Wi-Fi, nawigacja - 400 zł. Wałbrzych, tel. 0787/27-88-29 GI0FHJPP
TELEFON GSM LG KE870 SHINE, bez SIM locka, gwarancja, kompletny, aparat 2 megapiksele, bluetooth, slot kart pamięci micro SD, odtwarzacz MP3 - 240 zł lub zamienię. Wrocław, tel. 0661/60-95-07 nie odpisuję na SMS, 0661/21-97-54, 071/322-28-15 GI09LRRC
TELEFON GSM LG KE970 SHINE, I właśc., bez SIM locka, pudełko + wyposażenie, folia na wyświetlaczu, zadbany - 150 zł. Żary, tel. 0662/44-72-01 GI0C7EFF
TELEFON GSM LG KG130, pudełko, folia na wyświetlaczu, stan idealny - 75 zł. Wrocław, tel. 0691/65-54-11 GI0FPLTR
TELEFON GSM LG KU990, I właśc., kabel, słuchawki, płyta CD, zadbany, instrukcja - 400 zł. Żary, tel 0662/44-72-01 GI0C7EFM
TELEFON GSM MOTOROLA F8, czarna obudowa, MP4, z akcesoriami - 450 zł. Nysa, tel. 0695/97-65-13 GI0AT373
TELEFON GSM MOTOROLA V600, kolorowy wyświetlacz, aparat, bluetooth, aluminiowa obudowa, ładowarka sieciowa, pudełko, kabel USB. sterowniki, na gwarancji - 180 zł Wrocław, tel. 0608/16-22-97 GG9R9CYA
TELEFON GSM NOKIA 1600, stan bdb, ładowarka - 60 zł. Wrocław, tel. 0691/65-54-11 GI0FPLW7
TELEFON GSM NOKIA 2600, stan idealny, ładowarka - 60 zł. Wrocław, tel. 0691/65-54-11 GI0FPLWA
TELEFON GSM NOKIA 2700 CLASSIC, fabrycznie bez SIM locka, nowy, aparat 2 megapiksele, radio z RDS, obsługuje MP3, bluetooth - 260 zł lub zamienię. Wrocław, tel. 0661/60-95-07 nie odpisuję na SMS, 0661/21-97-54, 071/322-28-15 GI0ERJNW
TELEFON GSM NOKIA 3110 CLASSIC, bez SIM locka, gwarancja, slot kart pamięci microSD, odtwarzacz MP3, radio, aparat 1.3 megapiksela - 140 zł lub zamienię. Wrocław, tel. 0661/60-95-07 nie odpisuję na SMS, 0661/21-97-54, 071/322-28-15 GI0FMENR
TELEFON GSM NOKIA 5130 XPRESS MUSIC, nowa, w kolorze czarno-czerwonym, 2 lata gwarancji, karta pamięci 1 GB, Java, MP3, radio, dyktafon, kamera, aparat, bluetooth, EDGE, GPRS, video, dzwonki - 350 zł. Wrocław, tel. 0796/99-58-55 GI07TFYW
TELEFON GSM NOKIA 5130, aparat 2 megapiksele, zoom, odtwarzacz MP3 z RDS, słuchawki, z kartą 1 GB, nowy, na gwarancji - 380 zł. Wrocław, tel. 0691/94-66-78 GI0EYWXN
TELEFON GSM NOKIA 5140I, bez SIM locka, zwiększona odporność na upadki, ciecz i zakurzenie, aparat cyfrowy, radio, alarm wibracyjny - 130 zł lub zamienię. Wrocław, tel. 0661/60-95-07 nie odpisuję na SMS, 0661/21-97-54, 071/322-28-15 GI97R3JXN
TELEFON GSM NOKIA 6021, bez SIM locka, bluetooth, wibracja, dyktafon, IrDA, Java, przeglądarka xHTML, alarm, budzik, kalendarz, kalkulator, przypominacz, stoper, zegarek i inne funkcje, czytelny wyświetlacz, telefon w pełni sprawny - 69 zł lub zamienię na nowszy z Wi-Fi + dopłata. Wrocław, tel. 0794/13-11-22 GI94MWT44
TELEFON GSM NOKIA 6030, bez SIM locka, używany, stan bdb, gwarancja, polifoniczne dzwonki, kolorowy wyświetlacz, organizer, budzik, wibracja - 80 zł lub zamienię. Wrocław, tel. 0661/60-95-07 nie odpisuję na SMS, 0661/21-97-54, 071/322-28-15 GI09LRWT
TELEFON GSM NOKIA 6070, zadbany, kolorowy wyświetlacz, polifoniczne dzwonki, aparat cyfrowy, wibracje, radio, budzik, alarm i wiele innych funkcji, prosty w obsłudze - 85 zł. Wrocław, tel. 0505/79-32-92 GI0CLPWK
TELEFON GSM NOKIA 6100, nowy - 750 zł. Ząbkowice Śląskie, tel. 0793/01-49-01 GI0FJ9TC
TELEFON GSM NOKIA 6220 CLASSIC, stan jak nowy, gwarancja, kompletny, aparat 5 megapikseli, bluetooth, odtwarzacz MP3, radio z RDS, slot kart pamięci microSD - 380 zł lub zamienię. Wrocław, tel. 0661/60-95-07 nie odpisuję na SMS, 0661/21-97-54, 071/322-28-15 GI0FMEPC
TELEFON GSM NOKIA 6230, ładowarka sieciowa, pudełko, na gwarancji, płyta CD, instrukcja, słuchawki, stan bdb, SIM lock Ery - 240 zł. Wrocław, tel. 0608/16-22-97 GI944FX34
TELEFON GSM NOKIA 6280, bez SIM locka, używany, aparat 2 megapiksele, bluetooth, radio, odtwarzacz MP3, slot kart pamięci - 210 zł lub zamienię. Wrocław, tel. 0661/60-95-07 nie odpisuję na SMS, 0661/21-97-54, 071/322-28-15 GI97H4CJH
TELEFON GSM NOKIA 6300 oraz Nokia 5130X, na gwarancji - 390 zł/szt. Tarnów, tel. 0791/93-47-27 GI97K93JP
TELEFON GSM NOKIA 6300, bez SIM locka, używany, stan bdb, aparat 2 megapiksele, 16 mln kolorów, radio, bluetooth, slot kart pamięci micro SD - 250 zł lub zamienię. Wrocław, tel. 0661/60-95-07 nie odpisuję na SMS, 0661/21-97-54, 071/322-28-15 GI09LRX7
TELEFON GSM NOKIA 6303, nowa, w kolorze srebrnym, 2 lata gwarancji, karta pamięci 1 GB, dzwonki, bluetooth, GPRS, EDGE, MMS, Java, dyktafon, aparat 3.2 megapiksela, kamera - 400 zł. Wrocław, tel. 0669/33-85-99 GI07TH47
TELEFON GSM NOKIA 6500 SLIDE, bez SIM locka, używany, pudełko, ładowarka, zestaw słuchawk., karta pamięci 512 MB, aparat 3.2 megapiksela, bluetooth, radio, odtwarzacz MP3 - 320 zł lub zamienię. Wrocław, tel. 0661/60-95-07 nie odpisuję na SMS, 0661/21-97-54, 071/322-28-15 GI0ERJP7
TELEFON GSM NOKIA E51 - 330 zł. Kamienna Góra, tel 0665/89-97-62 GI97KW7AA
TELEFON GSM NOKIA E51, bez SIM locka, aparat 2 megapiksele, slot kart pamięci, Symbian, odtwarzacz MP3, bluetooth, nagrywanie wideo - 360 zł lub zamienię. Wrocław, tel 0661/60-95-07 nie odpisuję na SMS, 0661/21-97-54, 071/322-28-15 GI97R3JXK
TELEFON GSM NOKIA E52, fabrycznie bez SIM locka, nowy, 2 lata gwarancji, kompletny, kolor srebrny, aparat 3.2 megapiksela, bluetooth, slot kart pamięci, radio z RDS, odtwarzacz MP3 - 710 zł lub zamienię. Wrocław, tel. 0661/60-95-07 nie odpisuję na SMS, 0661/21-97-54, 071/322-28-15 GI0FMEPN
TELEFON GSM NOKIA E52, nowy, nieużywany, w kolorze srebrnym, kompletna dokumentacja, gwarancja, SIM lock Orange, prosto z salonu - 600 zł. Wrocław, tel. 0501/93-27-41 GI0FPFXR
TELEFON GSM NOKIA E63, bez SIM locka, używany, slot kart pamięci microSD, aparat 2 megapiksele, bluetooth, radio, odtwarzacz MP3, klawiatura QWERTY - 420 zł lub zamienię. Wrocław, tel. 0661/60-95-07 nie odpisuję na SMS, 0661/21-97-54, 071/322-28-15 GI0ERJPE
TELEFON GSM NOKIA E65, bez SIM locka, aparat 2 megapiksele, wideorozmowy, standard UMTS, odtwarzacz MP3, bluetooth, slot kart pamięci, Wi-Fi - 280 zł lub zamienię. Wrocław, tel. 0661/60-95-07 nie odpisuję na SMS, 0661/21-97-54, 071/322-28-15 GI0AKCMR
TELEFON GSM SAGEM, SIM lock Era GSM, kolorowy wyświetlacz, ładowarka sieciowa, sprawny - 45 zł + ew. karta Tak Tak ze stanem konta 105 zł Wrocław, tel. 0692/83-61-11 GI97LTKPN
TELEFON GSM SAGEM MY 411X, bluetooth, ładowarka, stan db - 75 zł. Wrocław, tel. 0691/65-54-11 GI0FPLW3
TELEFON GSM SAGEM MY X6, stan db, ładowarka, bez SIM locka - 55 zł. Wrocław, tel. 0691/65-54-11 GI0FPLTW
TELEFON GSM SAMSUNG AVILA, czarna obudowa, nowy, dotykowy wyświetlacz, nawigacja, SIM lock Plusa, kpl akcesoriów - 500 zł. Nysa, tel. 0695/97-65-13 GI0AT37F
TELEFON GSM SAMSUNG SGH J700, bez SIM locka, używany, ładowarka, bluetooth, GPRS, polifoniczne dzwonki, rozsuwany - 90 zł. Leśna, powiat lubański, tel. 0697/41-61-43 po godz. 16 GI97LXKXF
TELEFON GSM SAMSUNG SGH J700, I właśc., pełne wyposaż., stan bdb - 120 zł. Trzebiel, powiat żarski, tel 0662/44-72-01 GI97J34RY
TELEFON GSM SAMSUNG SGH S5230 AVILA, bez SIM locka, nowy, 2 lata gwarancji, aparat 3.2 megapiksela, bluetooth, slot kart pamięci, radio FM, dotykowy ekran - 410 zł lub zamienię. Wrocław, tel. 0661/60-95-07 nie odpisuję na SMS, 0661/21-97-54, 071/322-28-15 GI09LRXN
TELEFON GSM SAMSUNG SGH S5230G AVILA, fabrycznie bez SIM locka, GPS, 2-dniowy, gwarancja, kompletny, aparat 3.2 megapiksela, bluetooth, slot kart pamięci, radio FM, dotykowy ekran - 350 zł lub zamienię. Wrocław, tel. 0661/60-95-07 nie odpisuję na SMS, 0661/21-97-54, 071/322-28-15 GI0ERJNA
TELEFON GSM SAMSUNG SGH U700, bez SIM locka, aparat 3.2 megapiksela, bluetooth, radio, slot kart pamięci micro SD, odtwarzacz MP3, dotykowe przyciski - 299 zł lub zamienię. Wrocław, tel. 0661/60-95-07 nie odpisuję na SMS, 0661/21-97-54, 071/322-28-15 GG94XK7F4
TELEFON GSM SONY ERICSSON C510I, bez SIM locka, gwarancja, slot kart pamięci, odtwarzacz MP3, bluetooth, radio z RDS, aparat 3.2 megapiksela - 330 zł lub zamienię. Wrocław, tel. 0661/60-95-07 nie odpisuję na SMS, 0661/21-97-54, 071/322-28-15 GI0CAMCC
TELEFON GSM SONY ERICSSON C902, bez SIM locka, używany, aparat 5 megapikseli, bluetooth, radio z RDS, slot kart pamięci - 420 zł lub zamienię. Wrocław, tel. 0661/60-95-07 nie odpisuję na SMS, 0661/21-97-54, 071/322-28-15 GI97EL7TT
TELEFON GSM SONY ERICSSON J220I, bez SIM locka, kompletny, pudełko, instrukcja, ładowarka - 60 zł. Wrocław, tel. 0793/62-22-91 nie odpisuję na SMS GI97FC4E3
TELEFON GSM SONY ERICSSON K750I bez SIM locka, używany, gwarancja, aparat 2 megapiksele, radio z RDS, bluetooth, slot kart pamięci, latarka, nagrywanie wideo - 150 zł lub zamienię. Wrocław, tel. 0661/60-95-07 nie odpisuję na SMS, 0661/21-97-54, 071/322-28-15 GI09LRYJ
TELEFON GSM SONY ERICSSON K800I, bez SIM locka, aparat 3.2 megapiksela, bluetooth, radio z RDS, slot kart pamięci, odtwarzacz MP3 - 240 zł lub zamienię. Wrocław, tel. 0661/60-95-07 nie odpisuję na SMS, 0661/21-97-54, 071/322-28-15 GI97R3JXT
TELEFON GSM SONY ERICSSON W300I, aparat, kamera, radio, zestaw słuchawkowy, kpl. dokumentacja, ładowarka sieciowa - 150 zł lub zamienię. Wałbrzych, tel. 0506/50-40-64, 0791/41-45-56 GI97KWH3A
TELEFONY, stacjonarne, kolor biały i bordowy, guzikowe - 10 zł/szt. Tel. 0791/74-08-26 GI97CNPP7
TELEFONY : GSM Motorola C140, bez SIM locka, nowy - 120 zł, telefaxy Panasonic, Medion - 50 zł/szt., telefon stacjonarny - 30 zł. Wrocław, tel. 0507/77-98-78 GI04XHYW
TELEFONY GSM, Nokia 7360, złoty - 160 zł, Motorola V525 - 80 zł, V980 - 150 zł, Sagem MYX5-2 - 60 zł, Samsung E700 - 80 zł, C260 - 100 zł, Sony Ericsson K600i - 100 zł. Wrocław, tel. 0669/33-85-99 GG94N4MHE
TELEFONY GSM : Sony Ericsson T630, stan idealny - 100 zł, Sony Ericsson K550i, nowy - 150 zł, Nokia 3510i, stan idealny - 100 zł. Złotoryja, tel. 0694/60-38-38 GG9XAFXN
TELEFONY GSM NOKIA, 6303, kompletny, bez SIM locka, stan idealny, na gwarancji - 380 zł, 6500 Slide, bez SIM locka, stan idealny - 380 zł. Wrocław, tel. 0792/35-26-23 GI0HF9K
WIDEOTELEFON, cyfrowy, z 18 cm ramką, wyjście audio i wideo, dla dodatkowego ekranu i głośników możliwość nagrywania wiadomości, wszystkie rozmowy na telefony stacjonarne za darmo - 660 zł, możliwe raty (10x60 zł). Wrocław, tel. 0501/67-50-02 GI0CRW9P

ARTYKUŁY ROLNO-SPOŻYWCZE

CEBULA, biała, cena - 0,60 zł/kg. Wrocław, tel. 0508/61-36-56 GI94XRFE9
GORCZYCA, żółta, 2 tony, czysta do siewu, w big-bagach po 500 kg, cena - 3,50 zł za kilogram. Brzeg Dolny, powiat wołowski, tel. 0787/25-44-54, 071/319-93-32 II0FJX9Y
GORCZYCA - 4 zł/kg. Wrocław, tel. 0508/61-36-56 GG94ELNEA
JAJA, kury zielononóżki kuropatwianej, lęgowe - 1 zł/szt. Wrocław, tel 0724/30-45-45 GI0CX4AJ
JAJA, kur zielononóżek, cena - 1,50 zł/szt. Zielona Góra. tel. 0663/86-41-06 GI0CXMCK
JAJA, kaczek krajowych i staropolskich, cena - 3,50 zł/szt. Zielona Góra, tel. 0663/86-41-06 GI0CXMCW
JĘCZMIEŃ, 6 t - 330 zł/t. Bolków, powiat jaworski, tel. 0508/24-14-78 GI0FJMWR
JĘCZMIEŃ, ok. 6 t - 400 zł/t. Brzezia Łąka, powiat wrocławski, tel. 071/314-82-30 GI0CYJWJ
JĘCZMIEŃ, około 10 t - 380 zł/t. Nowa Wieś Goszczańska, powiat oleśnicki, tel. 0668/16-42-40 GI0FPAX3
JĘCZMIEŃ JARY, ilość 5 t - 380 zł/t. Prusice, tel. 0667/90-93-55 S00015060
JĘCZMIEŃ JARY, bardzo dobrej jakości, czysty, gruby, suchy, żółty, dwie odmiany, w zeszłym roku kupione z centrali nasiennej, 30 ton - 450 zł/tona. Radziechów, powiat złotoryjski, tel. 0601/74-72-15 GI0EYYJM
JĘCZMIEŃ JARY - 405 zł/t. Ząbkowice Śląskie, tel. 0668/03-45-60 GI0C4HL9
KUKURYDZA, dla zwierzyny łownej - 35 zł/100 kg. Jelcz-Laskowice, powiat oławski, tel. 0604/25-41-59 GI97HNET7
KUKURYDZA, sucha, zbiór 2009 r., ilość 100 t - 550 zł/t. Syców, powiat oleśnicki, tel 0607/27-01-70 GI0FPAER
KUKURYDZA, sucha, 2 tony - 60 zł/100 kg. Świdnica, tel. 074/850-58-80 GI0FPMAY
KUKURYDZA, ok. 70 t - 550 zł/t. Wołów, tel. 071/389-06-84, 0605/07-15-30 GI0FJ77R
KUKURYDZA, sucha - 680 zł/t. Ząbkowice Śląskie, tel. 0668/03-45-60 GI097PCM
KUKURYDZA W KOLBACH, cena - 0,12 zł/szt. Oleśnica, tel. 0601/79-90-54 GI97NJ3X7
KUPIĘ JĘCZMIEŃ, odbiór własnym transportem, płatne gotówką. Kowale, powiat oleski, tel 0502/21-76-64 II0FHKPA
KUPIĘ JĘCZMIEŃ, odbiór własnym transportem, płatne gotówką. Oleśnica, tel. 0600/19-51-10 GG9R9JHW
KUPIĘ JĘCZMIEŃ, min. 7 t. Syców, powiat oleśnicki, tel. 0603/75-03-04 GG9R9JHT
KUPIĘ JĘCZMIEŃ JARY oraz inne zboża paszowe, płatne gotówką, odbiór własnym transportem. Gostyń, tel. 0691/73-78-20 GG9LTKLH
KUPIĘ PSZENICĘ, każdą ilość, płatne gotówką lub przelewem, odbiór własnym transportem, w cenie do uzgodnienia. Kalisz, tel. 0508/38-21-06 phuchojecki@vp.pl II0F7PEP
KUPIĘ PSZENŻYTO, paszowe. Syców, powiat oleśnicki, tel. 0603/75-03-04 GG9R9JHP
● **KUPIĘ PSZENŻYTO, JĘCZMIEŃ, 340 zł + VAT, żyto - 290 zł + VAT, owies 235 zł + VAT, odbiór min. 12 ton oraz dostarczamy do klienta saletrę - 850 zł + VAT, saletrzak - 745 zł + VAT. Tel. 077/419-12-09, 0608/02-16-77 L01053410**
KUPIĘ SIANO. Ostrów Wielkopolski, tel. 0790/29-84-19 GI04FP7P
KUPIĘ WYSŁODKI, suche i mokre. Brzeg, tel. 0607/51-46-64 GG9R9JHL
KUPIĘ WYSŁODKI, suche lub mokre. Syców, powiat oleśnicki, tel. 0603/75-03-04 GG9R9JHJ
KUPIĘ ZBOŻE : jęczmień, w cenie do 350 zł/t, pszenica, w cenie do 450 zł/t, pszenżyto, w cenie do 340 zł/t. Kalisz, tel. 0669/10-23-08 GI97EX7KK
KUPIĘ ZBOŻE, paszowe. Kępno, tel. 0694/85-53-03 GG9R9JHF
KUPIĘ ZBOŻE, paszowe. Oleśnica, tel. 0600/19-51-10 GI9XEPWP
KUPIĘ ZBOŻE, pszenicę, pszenżyto, żyto, owies, jęczmień oraz kukurydza, pośład zboża, płatne gotówką. Sobótka, powiat wrocławski, tel. 071/390-33-68, 0602/25-01-06 GI0A7JMW
KUPIĘ ZBOŻE, odbiór własnym transportem. Syców, powiat oleśnicki, tel 0603/75-03-04 GG9R9JHE
KUPIĘ ZBOŻE PASZOWE, w cenie do 350 zł/t. Brzeg, tel. 0607/51-46-64 GG9TWNJ9
KUPIĘ ZBOŻE PASZOWE. Otmuchów, powiat nyski, tel. 0784/11-90-98, 0696/48-78-66 GG9RKX7T
KUPIĘ ZIEMNIAKI JADALNE Borów, powiat strzeliński, tel. 071/392-62-64, 0602/81-14-23 GI97KWEFM
MIESZANKA ZBOŻOWA, 20 t - 350 zł/t. Kępno, tel. 0606/76-47-52 GI09LMA3
MIESZANKA ZBOŻOWA, jęczmień i owies, 12 t, idealny do siewu - 370 zł/t. Przemków, powiat polkowicki, tel. 076/831-97-06, 0691/22-45-88 GI0CFE49
MIESZANKA ZBOŻOWA - 350 zł/t. Wińsko, powiat wołowski, tel. 0889/82-12-72 GI0FJJH4
MIÓD, cena od 10 do 15 zł/kg. Nysa, tel. 0607/58-29-73 GI97FF3K3
MIÓD PSZCZELI, w słoikach po 1.3 kg, z pasieki w Morzęcinie, odbiór we Wrocławiu: rzepakowy - 23 zł, wielokwiatowy - 25 zł, gryczany - 30 zł, lipowy - 28 zł, spadziowy - 30 zł i wrzosowy - 45 zł/słoik. Wrocław, tel. 0500/68-37-28 GI0KEJF
ORZECHY WŁOSKIE, 100 kg - 4 zł/kg. Jawor, tel. 076/870-52-36, 0792/79-38-08 GI0FPAXC
OWIES, 10 t - 330 zł/t. Bolków, powiat jaworski, tel. 0508/24-14-78 GI0FJMWT
OWIES, ok. 5 t - 320 zł/t. Brzezia Łąka, powiat wrocławski, tel. 071/314-82-30 GI0CYJWK
OWIES, 10 ton - 320 zł/t. Lubań, tel. 075/721-69-40, 0782/54-35-77 GI0F7RR9
OWIES, konsumpcyjny, 120 t - 320 zł/t. Lwówek Śląski, tel. 0880/33-18-77 GI0APMKW
OWIES, łuskowy, 10 t - 450 zł/t. Łozina, powiat wrocławski, tel. 0668/99-13-50 GI97MT3TH
OWIES - 25 t - 260 zł/t. Nowogrodziec, powiat bolesławiecki, tel. 075/731-70-44 GI0C9T34
OWIES, 12 t - 350 zł/t. Nysa, tel. 077/439-48-29 GI97KMYYW
OWIES bezłuskowy - 1.000 zł/t. Ostroszowice, powiat dzierżoniowski, tel. 0507/80-98-30 GI97PTH9J
OWIES - 500 zł/t. Piława Dolna, powiat dzierżoniowski, tel. 0602/60-19-47 GI974T7RJ
OWIES, dobrej jakości, czysty, żółty, gruby, 30t., 3 odmiany, 2 odmiany kupione od centrali nasiennej w zeszłym roku - 320 zł/tona. Radziechów, powiat złotoryjski, tel. 0601/74-72-15, 076/877-42-34 GI07M49F
OWIES - 6 t - 600 zł/t. Rogoźnik, powiat legnicki, tel. 0501/60-81-36 GI0EREKK
PSZENICA, ok. 7 t - 500 zł/t. Brzezia Łąka, powiat wrocławski, tel. 071/314-82-30 GI0CYJWP
PSZENICA, paszowa, 30 t - 460 zł/t. Chojnów, powiat legnicki, tel. 0691/19-53-09 GI0CYHWJ
PSZENICA, 4 tony - 500 zł. Lubań, tel. 075/721-69-40, 0782/54-35-77 GI0F7RRC
PSZENICA, paszowa, lekko zanieczyszczona przytulią, 20 ton - 380 zł/t, odbiór własnym transportem. Zgorzelec, tel. 0785/22-78-12 GI0FPH97
PSZENICA JARA, wysokobiałkowa, wysokoglutenowa, ponad 15% białka, ok. 50 ton oraz żyto, bardzo wysoki plon, ok. 20 ton - 650 zł/t, do uzgodnienia. Głogów, tel. 076/831-44-37, 0502/36-73-38 II0F3N3A
PSZENICA JARA, przewiana - 70 zł/m3. Zawada, powiat zielonogórski, tel. 0505/05-95-76, 068/355-49-88 GI0C99AT
PSZENICA JARA, 14.2 % białka, 30 t - 490 zł/t. Ząbkowice Śląskie, tel. 0664/41-47-20 GI0FJ49C
PSZENICA OZIMA, ok. 70 t, gluten 33 %, rozkładalność 15 % - 50 zł/m. Bolków, powiat jaworski, tel. 075/741-31-75, 0693/38-44-77 GI0CAYPL
PSZENICA OZIMA - 20 t - 500 zł/t. Łozina, powiat wrocławski, tel. 0668/99-13-50 GI07XK4C
PSZENŻYTO, 10 t - 400 zł/t. Kępno, tel. 0606/76-47-52 GI0APXRT
PSZENŻYTO, około 10 ton - 380 zł/t. Nowa Wieś Goszczańska, powiat oleśnicki, tel. 0668/16-42-40 GI0FPAWT
PSZENŻYTO - 320 zł/t. Skokowa, powiat trzebnicki, tel. 071/312-57-49 GI0FPJAJ
PSZENŻYTO - 300 zł/t. Strupina, powiat trzebnicki, tel. 071/312-59-34 GI979949N
SIANO, małe kostki, ok. 200 szt. - 4 zł/szt. Bolesławiec, tel. 0605/27-96-16 GI0W4YE
SIANO prasowane, w kostkach - 300 zł/t. Brzezia Łąka, powiat wrocławski, tel. 071/399-45-07 GI0FPAHH
SIANO, w belach, sianokiszonka, baloty 120x120 cm, z 2009 roku, dobrej jakości, 30 sztuk - 50 zł/szt., do negocjacji. Głuszyca, powiat wałbrzyski, tel. 0512/11-22-46, 074/880-90-70 II0FM9HJ
SIANO prasowane, w balotach, 1 balot - 200 kg, b. dobrej jakości - 50 zł/balot, 250 zł/t. Gryfów Śląski, powiat lwówecki, tel. 0696/38-88-74 GI0F34CP
SIANO prasowane, w kostkach, cena - 4,50 zł/szt. Lubań, tel. 0604/22-42-37 GI097P3K
SIANO prasowane, w kostkach - 300 zł/t. Opole, tel. 0660/00-95-22 GI97RTMX9
FOTO **SIANO**, w stogu, dobrej jakości, owinięte siatką, wymiar beli 150x120 cm, waga ok. 400 kg/sztuka +/- 200 sztuk, ew. pomoc przy załadunku - 50 zł/szt. Przemków, powiat polkowicki, tel. 0692/26-63-36 II0EHJJC
SIANO prasowane, w balotach - 70 zł/szt. Rawicz, tel. 0697/83-63-33 GI0CACK9
SIANO prasowane, w kostkach, przechowywane w stodole - 3 zł/szt. Różyniec, powiat bolesławiecki, tel. 075/738-28-62, 0665/27-95-77 GI0CRRRR
SIANO, w kostkach, dobra jakość - 3 zł/szt. Sitno, powiat lubiński, tel 076/843-27-75 GI0AH4J3
SIANO prasowane, w kostkach - 300 zł/t. Sulmierzyce, powiat krotoszyński, tel. 062/722-31-77 GI0F7JRK
SIANO prasowane, w kostkach, cena - 3,50 zł/szt. Wołów, tel. 071/389-96-37, 0692/76-91-23 GI97CFERR
SIANO, prasowane, w kostkach, z pierwszego pokosu, cena - 3,50 zł/szt. Zagórze Śląskie, powiat wałbrzyski, tel. 074/845-38-74, 0691/32-21-36 phpludwikkz@wp.pl II0FJRWA
SIANO, ekologiczne, przechowywane w stodole, w kostkach, ok. 500 kostek, bogata mieszanka, idealna dla koni, cena - 3,50 zł/szt. Żurawiniec, powiat średzki, tel. 0601/56-56-15 II0FPF4C
SIANOKISZONKA, w balach - 60 zł/szt. Chojnów, powiat legnicki, tel. 076/818-87-45 GI0FPA7E
SIANOKISZONKA, w balotach - 30 zł/szt. Jelenia Góra, tel. 0665/14-00-07 GI0FPAJJ
SŁOMA prasowana, w balach - 15 zł/szt. Kępno, tel. 0606/76-47-52 GI0ERFLF
SŁOMA PSZENNA prasowana, duże kostki, cena - 2,50 zł/szt. Budziszów Wielki, powiat jaworski, tel. 076/857-46-05 GI0CC4C9
SŁOMA PSZENNA prasowana oraz żytnia, w balotach - 25 zł/szt. Stobno, powiat wołowski, tel 071/380-23-22 GI0H4WP
SOJA, nie modyfikowana, 2 t - 3 zł/kg. Ząbkowice Śląskie, tel. 0664/41-47-20 GI0FJ494

AGRO SYSTEM SKUP-SPRZEDAŻ

W ŻAROWIE, SKUP-SPRZEDAŻ ZBÓŻ, RZEPAKU, KUKURYDZY ZBÓŻ, RZEPAKU, KUKURYDZY, każda ilość, płatne gotówką, nawozy, pasza, środki ochrony, węgiel, koks, możliwa wymiana, posiadamy własny transport od 1 do 25 ton, kontraktacja zbóż, Sobótka, ul. Dworcowa 16, 071/390-39-39, Żarów, ul. Armii Krajowej 34. Tel. 074/857-05-75, 074/857-05-86, 0605/82-58-43 HI1877469

● **WARZYWA, marchew - 0.60 zł/kg, pasternak - 0.90 zł/kg, buraczek czerwony - 0.60 zł/kg. Świdnica, tel. 074/855-68-17, 0502/47-22-91, 0502/47-22-85 L02001630**
WYSŁODKI suche, brykietowane, minimum 25 t - 400 zł/t. Byczyna, powiat kluczborski, tel. 0725/15-24-46 GI97MT74H
ZBOŻE : żyto - 390 zł/t, owies - 350 zł/t. Lubań, tel. 0604/22-42-37 GI097P3J
ZBOŻE PASZOWE : mieszanka zbożowa, w workach, 15 t - 450 zł/t, pszenżyto, 150 t - 450 zł/t, żyto, 120 t - 430 zł/t. Wińsko, powiat wołowski, tel. 0606/32-29-96 GG9TJH44
ZIEMNIAKI, paszowe, 1.5 t, cena - 0,20 zł/kg. Długołęka, powiat wrocławski, tel. 071/398-78-87 GI97M3HH3
ZIEMNIAKI, paszowe, cena - 0,20 zł/kg. Lwówek Śląski, tel. 075/782-37-63, 0609/93-55-79 GI0FP9XC
ZIEMNIAKI, paszowe, cena - 0,20 zł/kg. Lwówek Śląski, tel. 0605/33-53-07 GI0FJ3LR
ZIEMNIAKI, ok. 1.5 t, paszowe - 150 zł/t. Łozina, powiat wrocławski, tel. 0668/99-13-50 GI97M3LCC
ZIEMNIAKI, paszowe, cena - 0,14 zł/kg. Oleśnica, tel. 0721/73-02-09 GI093P73
ZIEMNIAKI, paszowe, cena - 0,20 zł/kg. Świdnica, tel 074/850-58-80 GI97FTHR7
ZIEMNIAKI, odmiana: Denar, Natasza, Vineta, cena - 0,80 zł/kg. Złotoryja, tel. 0721/15-50-75, 076/877-38-20 GI0CAWKM
ZIEMNIAKI JADALNE VINETA - 100 t, cena - 0,58 zł/kg. Bolesławiec, tel. 0692/37-55-37 GI0CYKPA
ZIEMNIAKI JADALNE, cena od 0.55 do 0.75 zł/kg (do 100 t). Bolesławiec, tel. 0696/99-10-51 GI0FPFCJ
ZIEMNIAKI JADALNE VINETA, dowóz gratis, do Wrocławia i bliskiej okolicy, cena - 0,60 zł/kg. Dobrzykowice, powiat wrocławski, tel. 0661/25-66-67 GI97HRPCC
ZIEMNIAKI JADALNE SATINA, pakowane po 15 i 30 kg, cena - 0,60 zł/kg. Głogów, tel. 0605/33-53-07 GI0FWE4
ZIEMNIAKI JADALNE SATINA, pakowane w worki po 15 kg - 10 zł/worek. Grodziec, powiat złotoryjski, tel. 0510/37-51-71 GI0FPAEP
ZIEMNIAKI JADALNE DENAR, duże i średnie - 0.50 zł/kg. Kobierzyce, powiat wrocławski, tel. 0694/86-20-51 GI97LHAT7
ZIEMNIAKI JADALNE SATINA, VINETA, cena - 0,70 zł/kg. Lwówek Śląski, tel. 075/782-37-63, 0609/93-55-79 GI97ARRFY
ZIEMNIAKI JADALNE SATINA, ok. 2 t, cena - 0,60 zł/kg. Łozina, powiat wrocławski, tel. 0668/99-13-50 GI97NL4MR
ZIEMNIAKI JADALNE : odmiana Lord, Denar, Vineta, cena - 0,55 zł/kg. Świdnica, tel. 074/850-58-80 GI97H3TJN
ZIEMNIAKI JADALNE VINETA, cena - 0,50 zł/kg. Żmigród, powiat trzebnicki, tel. 0660/96-52-98 GI0FEFPJ
ZIEMNIAKI JADALNE I SADZENIAKI VINETA, cena - 0,65 zł/kg Nysa, tel. 0510/14-53-59 GI97H93FX
ZIEMNIAKI SADZENIAKI NORA, VINETA - 0.60 zł/kg. Tel 0608/43-54-17 GI0FK4F9
ZIEMNIAKI SADZENIAKI RUTA, SATINA, JELLY i Vineta, cena - 0,60 zł/kg. Borek Strzeliński, tel. 0503/42-72-63 GI0CRYNR
ZIEMNIAKI SADZENIAKI LORD, ROXANA, po 2 t, cena - 0,60 zł/kg. Długołęka, powiat wrocławski, tel. 071/398-78-87 GI97M3HFY
ZIEMNIAKI SADZENIAKI VINETA, cena - 0,50 zł/kg. Kłobuczyn, powiat polkowicki, tel. 0667/91-59-95 GI0EWM7K
ZIEMNIAKI SADZENIAKI DENAR, VINETA - 50 zł/100 kg. Złotoryja, tel. 0507/47-34-60 GI0F7NYF
ŻYTO, 30 ton - 300 zł/tona. Kamień, powiat kaliski, tel. 062/785-62-78, 0603/64-60-83 GI0FHXLJ
ŻYTO - 300 zł. Skokowa, powiat trzebnicki, tel. 071/312-57-49 GI049FHN
ŻYTO - 250 zł/t. Wołów, tel 071/389-96-37, 0692/76-91-23 GI0C9NYC

OGRODNICTWO I WYPOSAŻENIE OGRODU

O OGRODACH PRAWIE WSZYSTKO, ogród ozdobny, ogród warzywny, rośliny w mieszkaniu, pyszności z warzyw i owoców, mój ogród, porady specjalistów i wiele innych znajdziesz na stronie www.przerywnik.pl lub www.ogrod.autogielda.pl

AGROWŁÓKNINA, prod. niemieckiej, waga 17-19 gram/m2, cena od 0.26 zł/m2. Oława, tel. 071/313-49-21 GI09NRTK
ALTANKA, rama, podwójne ściany, 6-kątna - 5.400 zł. Mąkoszyce, powiat brzeski, tel. 0605/73-09-03 GI0EWMX4
ALTANKA, drewniana, wym. 3x3 m - 1.300 zł. Tomisław, powiat bolesławiecki, tel. 0660/25-26-56 GG9PM43M
BUKSZPAN, dobrze ukorzeniony i rozkrzewiony, wys. od 35 cm, cena - 3,50 zł. Wrocław, tel. 0607/74-00-42, 071/352-90-11 GI0FPHTW
CIĄGNIK OGRODNICZY TV 521, z 1984 r., po rem kapit. - 12.000 zł. Brzezia Łąka, powiat wrocławski, tel. 0692/82-87-08 GI97NL3T9

KORA SOSNOWA
luzem i workowana
worek 60 l - 6,30 - 7,00 zł
worek 80 l - 7,30 - 8,00 zł
TRANSPORT GRATIS!!!
Tel. 0-601 845 642

CIĄGNIK OGRODNICZY TZ-4K14 - 8.800 zł. Brzezia Łąka, powiat wrocławski, tel. 0692/82-87-08 GI97LMAHL
CIĄGNIK OGRODNICZY, „traktorek" - 3.600 zł. Lubsko, powiat żarski, tel. 0691/71-73-25 GI0FPKPH
CIĄGNIK OGRODNICZY RS-09, podnośnik + drugi silnik, w całości lub na części, niesprawny - 1.800 zł. Świdnica, tel. 0667/34-62-58 GI0FPCP4
CZĘŚCI DO KOSIARKI DO TRAWY TECUMSEH, model 205-562A: nowa skrzynia biegów, manualna (5+1), cena w sklepie 680 EUR - 1.200 zł. Wrocław, tel. 0501/55-55-13 GI0CX7W3
DOMEK NARZĘDZIOWY, z 2005 r., ciemnozielony, wym. 225x175 cm, okno 60x40 cm, podłoga, dach dwuspadowy, kryty gontem papowym, drzwi na zamek Łucznik, regularnie konserwowany (chlorokauczuk), stan bardzo dobry, bez próchnicy - 100 zł. Wrocław, tel. 0501/97-43-08 GI0FJPMA
DOMEK OGRODOWY, wym. 2.5x3 m, podwójne ściany, możl. przeznaczenie na saunę - 2.600 zł. Mąkoszyce, powiat brzeski, tel. 0605/73-09-03 GG9KJCPN
DONICE, ogrodowe, ładne, nowe, drewniane, min. wym. 30x30x30 cm, cena od - 28 zł. Mąkoszyce, powiat brzeski, tel. 0605/73-09-03 GI94FWKMM
● **DRZEWKA I KRZEWY, świerki do 100 cm - 5 zł, sosna czarna, 4-letnia - 3 zł, tuja orientalis i cyprysik - 0.50-1.00 zł, leszczyna czerwona, wierzby ozdobne, tamaryszek, dereń, jarzębina, gladiczja, morwa, wys. ok. 1 m - 2 zł/szt., mahonia, bukszpan, berberys, hibiskus 1-3 zł. Brzózka, powiat wołowski, tel. 0693/35-06-58 LI0718330**
GAŁĘZIE SOSNOWE, na stroiki, wieńce, cena od, cena - 0,50 zł/szt. Mąkoszyce, powiat brzeski, tel. 0605/73-09-03 GG9HJXJT
GAŁĘZIE ŚWIERKA, pospolitego, z własnej plantacji, na podkład do wieńców, wiązanek - 8 zł do uzgodnienia. Wrocław, tel. 0501/55-55-13 GI0EFKEH
GLEBOGRYZARKA, spalinowa, szer. robocza 40 cm - 950 zł. Oleśnica, tel. 071/398-51-61, 0605/93-78-98 GG9R9HWN
GLEBOGRYZARKA KRONE, szer. robocza 2 m - 4.100 zł. Ostrzeszów, tel. 0886/50-13-23 GG974ETXC
GLEBOGRYZARKA VIKING, 5 KM, 4 noże, stan b. dobry - 1.000 zł. Wrocław, tel. 0501/23-77-98 GI0CLNHK
GLEBOGRYZARKI, cena od 200 zł. Dzierżoniów, tel. 074/831-92-76, 0507/18-75-02 GG9TJFN3
HUMUS, czarnoziem ogrodowy, kamień drenarski, kamień ozdobny, własny transport od 12 do 27 t - 350-650 zł. Lubin, tel. 0501/51-89-84 GI0EH93R
HUMUS, duża ilość, cena od 3 do 5 zł/t. Wrocław, tel. 0691/08-25-74 GI94T97XC
KAMIEŃ, łupek - 120 zł/t. Tel 0509/71-61-52 GI0FPJE3
KAMIEŃ, polny - 60 zł/t, możl. transport. Wrocław, tel. 0602/32-79-13 GI0EKRF3
KORA OGRODNICZA, kompostowana, worek 60 l - 7 zł, 80 l - 8 zł. Kępno, tel. 0604/75-09-81 GI0EWK4Y
KORYTKA, z piaskowca czarnego - 180 zł. Tel. 0509/71-61-52 GI0FPJEA
KOSA DO TRAWY HUSQVARNA FR-343, profesjonalna, stan idealny, na gwarancji, spalinowa - 2.500 zł. Wieruszów, tel. 0663/78-97-70 GI97KYR7F
KOSA SPALINOWA MAKITA BCT-2500, 2009 r., silnik 4-suw, profesjonalna, używana 4 mies. - 900 zł. Jelenia Góra, tel. 0502/72-32-98 GI0CXWRT
KOSA SPALINOWA MAKITA BCT 2500, silnik 4-suw, nowa - 900 zł. Jelenia Góra, tel. 0608/84-90-36 GI0CCAL3
KOSA SPALINOWA, Stihl FS-350, stan b. dobry - 990 zł. Oborniki Śląskie, powiat trzebnicki. tel 0669/32-00-50 GI97LWAYM
KOSA SPALINOWA STIHL, 2 KM, dł. prowadnicy 30 cm, nowa - 650 zł. Wrocław, tel. 0608/84-92-20 GI0F7YL7
KOSIARKA, bijakowa, sadownicza, ciągana, szer robocza 1.5 m, nowa - 5.000 zł. Szklary Dolne, powiat polkowicki, tel. 076/817-17-31 GI04JWJP
KOSIARKA, żyłkowa, nowa, składana - 280 zł. Wrocław, tel. 0663/15-31-58 GI04PCRF
KOSIARKA DO TRAWY, spalinowa, silnik Briggs&Stratton, moc 4 KM, kosz, stan db - 200 zł. Jelcz-Laskowice, powiat oławski, tel. 0502/34-24-40 GI0ER4AY
KOSIARKA DO TRAWY - traktorek - 2.200 zł. Oleśnica, tel. 071/398-51-61, 0605/93-78-98 GG9L4JEX
KOSIARKA DO TRAWY, elektryczna, uszkodzona - 50 zł. Wrocław, tel. 0601/76-02-51 GI0FPLAP
KOSIARKA DO TRAWY HONDA, 5.5 KM, napęd, kosz - 850 zł. Wrocław, tel. 0501/23-77-98 GI0WC4J
KOSIARKA DO TRAWY SOLO, listwowa, dł 1 m, napęd przedni i tylny - 1.000 zł. Wrocław, tel. 0608/84-92-20 GI0AR7J9
KOSIARKA DO WIERZBY ENERGETYCZNEJ, listwowa, samojezdna - 1.000 zł. Oleśnica, tel 071/398-51-61. 0605/93-78-98 GG9R9HTR
KOSIARKA SPALINOWA, z koszem - 450 zł. Brzeg. tel. 0694/12-95-47 GI94WRYN7
KOSIARKA SPALINOWA, 4 KM, stan bdb, silnik Briggs&Stratton, z koszem - 280 zł Świdnica, tel. 0515/21-92-68 GI0C4NK4
KOSIARKA SPALINOWA, z napędem, silnik Briggs&Stratton, stan db - 240 zł. Świdnica, tel. 0515/21-92-68 GI0C4NKF
KOSIARKA SPALINOWA - traktorek VIKING 15.5 KM, z koszem, 2 noże o szer. 115 cm, wzmocniony silnik - 3.950 zł. Świdnica, tel. 0515/21-92-68, 0698/62-59-73 GI97RARY4
KOSIARKA SPALINOWA, 18 KM, z koszem, stan bdb - 4.500 zł. Wrocław, tel. 0791/08-89-68 GI0C9RW7
KOSIARKI DO TRAWY TRAKTOREK : Alco, 2 noże, wyrzut boczny, 18 KM, V2, silnik Briggs&Stratton, szer. robocza 110 cm - 3.400 zł, Hako, 12.5 KM, wyrzut boczny, 5-bieg., 2 noże, szer. robocza 110 cm - 2.600 zł, Bolens, 11.5 KM, 2 noże, wyrzut boczny, 6-bieg., szer robocza 100 cm - 2.200 zł, Sabo, 5 KM, z koszem - 450 zł i inne. Jelenia Góra, tel 0511/63-87-36 GI0FPJ7K
KOSIARKI ELEKTRYCZNE - 70 zł/szt. Zagrodno, powiat złotoryjski, tel. 076/877-36-18, 0722/03-22-57 GG9RKWNE
KOSIARKI SPALINOWE, cena od 200 zł/szt. Dzierżoniów, tel. 074/831-92-76, 0507/18-75-02 GI9TMWCR
KOSIARKI SPALINOWE, moc od 3.5 do 5.5 KM, cena od 200 zł/szt. Lubin, tel. 0691/82-08-14 GI943NN99
FOTO **KOSODRZEWINA** PUMILLO, sosna kosówka, w doniczkach, 4-letnie sadzonki, idealna na skalniaki, odporna na mróz, suszę, małe wymagania glebowe, powolny wzrost. Posiadam też sadzonki świerka serbskiego, sitkajskiego, Engelmana - 10 zł/szt. Lądek-Zdrój, powiat kłodzki, tel. 0607/54-59-12 II0FEM94
KRZEWY : dąb szypułkowy - 0.25 zł/szt., buk zwyczajny - 0.20 zł/szt., świadectwo pochodzenia, świerk srebrny - 10 zł/szt., tuja wschodnia - 4 zł/szt., ligustr zimozielony - 1 zł, irga - 4 zł, berberys - 0.80 zł/szt. Chodlewko, powiat trzebnicki, tel. 071/312-65-98, 0691/18-91-12 GI0C7MEE
KRZEWY, na żywopłoty, sadzonki, ukorzenione, z gruntu, świerk - wys. około 1 m - 3 zł, na obsadzenia żywopłotów lub plantacje choinkowe, jodła kaukas., 2-latka - 1.8 zł, sosny w odmianach, pigwowiec japoński, dąb czerwony i wiele innych gatunków iglastych i liśc. - 3 zł. Wołów, tel. 0601/70-22-15 kosa482@wp.pl II0FJJXA
KRZEWY, na żywopłot, zimozielone: tuja szmaragdowa - 9 zł, sosna czarna i żółta, świerk - 7 zł, brzoza, jarzębina - 5 zł, ligustr, grab, berberys, laurowiśnia, trzmieliny - 3 zł. Wrocław, tel 0692/13-49-27 GI0ERHHL
KRZEWY OZDOBNE : tuje, jałowce, magnolie - od - 15 zł/szt. Brzeg, tel 0601/71-11-26 GI0ERFYN
KUPIĘ CIĄGNIK OGRODNICZY TZ-4K14, TV-521, MT-8 z osprzętem, do remontu Długołęka, powiat wrocławski, tel 0662/03-24-61 GI0APXP3
KUPIĘ KOSIARKĘ DO TRAWY - traktorek. Karłowice. powiat opolski, tel. 0500/29-23-30 GI94MWLTY
KUPIĘ KOSIARKĘ DO TRAWY, z koszem, do trawy, w rozliczeniu alternator (560 zł) do Audi i 2 rozruszniki (180 zł/szt.) do Audi, VW. Wrocław, tel. 0606/62-07-04 GI0FHW37
KWIATY DONICZKOWE : juki, draceny, szeflery, cena od 40 zł. Wrocław, tel. 0888/26-35-52 GI97PPCJY
LIGUSTR, 2-letni, dobrze ukorzeniony, odmiana holenderska - 0.90 zł/szt., możliwa wysyłka. Zielona Góra, tel. 0886/21-13-28 S00015080
LINIA NAWADNIAJĄCA, do truskawek, używana 2 sezony, cena - 0,18 zł/m.b. Wrocław, tel. 0698/05-80-64 GI0FM9RA
MEBLE OGRODOWE . kute, dł. 150 cm, ławka - 180 zł, stół - 220 zł. Kępno, tel. 0604/75-09-81 GI0F7KF9
MEBLE OGRODOWE : stół, 2 ławy, 2 krzesła - 1.000 zł. Oleśnica, tel. 0692/60-40-62 GI974LMH7
NOŻYCE DO ŻYWOPŁOTU, spalinowe - 450 zł. Oleśnica, tel 071/398-51-61, 0605/93-78-98 GG9R9HTA
OBORNIK KOŃSKI, w workach 120 l - 5 zł/szt. Mazurowice. powiat średzki, tel. 0783/26-84-18 GI0FJPRC
OBORNIK ŚWIŃSKI, ok 150 t - 30 zł/t lub zam. na zboże paszowe. Otmuchów, powiat nyski, tel. 0784/11-90-98, 0696/48-78-66 GG9437H7Y
ODKURZACZ DO LIŚCI, spalinowy - 750 zł. Oleśnica, tel. 071/398-51-61, 0605/93-78-98 GG9R9HRY
ODŚNIEŻARKA EINHELL, elektr., nowa, 2000 W - 400 zł. Lwówek Śląski, tel. 0603/50-91-11 GI97P9ARR
OPRYSKIWACZ, plecakowy, spalinowy - 650 zł. Oleśnica, tel. 071/398-51-61, 0605/93-78-98 GG9R9HRW
PARASOL OGRODOWY GARDEN, kolor zielony - 1 000 zł. Wrocław, tel. 0609/14-85-00 GI0KEE9
PERGOLE, ogrodowe, cena od - 30 zł. Mąkoszyce, powiat brzeski, tel. 0605/73-09-03 GG9HJXFN
PIEC MIAŁOWY TORUŃ WCO-80, kpl., z elektroniką - 15.000 zł. Wrocław, tel. 0602/62-00-89 GI0CT3FK
PŁOT OGRODOWY, w ramie, przekrój ramy 65x45 mm, cena od - 28 zł. Mąkoszyce, powiat brzeski. tel. 0605/73-09-03 GG9HJTMX
PRZĘSŁA DO TUNELU FOLIOWEGO, z rur, 25 szt. - 100 zł/szt. Gubin, powiat krośnieński, tel. 0665/97-81-13 GI0C7N4A
PRZYJMĘ HUMUS, 10-20 wywrotek. Siechnice. powiat wrocławski, tel. 0503/61-22-61 GI0FPJJ9
ROZDRABNIARKA DO GAŁĘZI - 300 zł. Bolesławiec. powiat wieruszowski, tel. 062/783-61-57. 0607/96-37-12 GG9RKWMN
ROZDRABNIARKA DO GAŁĘZI, moc 1.5 kW - 350 zł. Oleśnica, tel. 071/398-51-61, 0605/93-78-98 GG9R9HRL
SADZONKI DRZEW : sosna - 0.80 zł/szt., brzoza - 0.10 zł/szt., jarzębina, jesion, klon, dąb, grab, jodła, świerk - 0.15 zł/szt. Busko-Zdrój, tel. 0607/11-93-68 GI97CATEM
SADZONKI DRZEW, iglastych, sosna pospolita, sosna czarna, tuja, świerk - od 0.20 zł/szt. Góra, tel. 0782/01-23-54 GI0C7THH
SADZONKI MALIN, 8 odmian, cena od 1 zł/szt. Kożuchów, powiat nowosolski, tel. 068/355-71-79, 0510/25-34-76 GG9R9HRA
SADZONKI MALIN POLANA, powyżej 30000 szt. - 0.28 zł/szt., możl. transport. Kożuchów, powiat nowosolski, tel. 0510/25-34-76 GI97LCXXL
SADZONKI ROŚLIN IGLASTYCH, wys. 1-2.5 m, od - 10 zł/szt. Mąkoszyce, powiat brzeski, tel. 0605/73-09-03 GG9HJXF7
○ **SADZONKI TRUSKAWEK, ze szkółki, kilkanaście odmian, ze świadectwem kwalifikacji, kopane ze specjalnych mateczników, od sierpnia dostępne w doniczkach torfowych, możliwość otrzymania rachunku, możliwość dowozu do klienta na miejsce - 0.25-0.60 zł, możliwa wysyłka. Tel. 0501/59-93-32, 0509/30-85-77 W01025127**

spis treści - patrz strona 41 (rozkładowa), www.autogielda.pl

SIEWNIK INSPEKTOWY, mało używany - 100 zł. Wrocław, tel. 071/345-11-23 GI0FPEEN

STÓŁ OGRODOWY, olchowy, nowy, wym. 180x80 cm - 210 zł. Prusice, powiat trzebnicki, tel. 071/312-60-95, 0604/06-97-21 GG9PA7RA

FOTO **SZKLARNIA**, 1152 m2, typ bułgarski, 4 nawy, wym. 45x6,4 m, ocynkowana, oszklona, rozbieralna (rozkręcana), automatyczne otwieranie wywietrzników, rury do ogrzewania - 50.000 zł. Marcinowice, tel. 0507/14-11-26 II0FJ77N

SZKŁO SZKLARNIOWE, grubość 4 mm, wym. 160x225 cm, 24 szt., pow. 84.6 m2 - 20 zł/m2. Drzymałowice, powiat jaworski, tel. 0602/57-42-16 GG9RXALJ

TORF - 25 zł/t. Chocianów, powiat polkowicki, tel. 0509/39-77-60 GI97NEX34

TUJE, idealne na żywopłot, brabant, 200 cm - 15 zł, cyprys Lawsona, 120 cm - 12 zł. Wrocław, tel. 0668/23-09-11, 0691/64-02-43 GG9HJXET

TUJE SZMARAGDOWE, okolice Wrocławia - 8 zł/szt. Mękinia, powiat średzki, tel. 0608/62-17-85 GI0FHNKT

FOTO **WC, WYCHODEK, LATRYNA, SZALET**, na działkę, ogród oraz plac budowy. Wykonany z deski podbitkowej świerkowej o gr. 12 mm, na pióro-wpust, sucha, impregnowana, dach kryty papą, staranne wykonanie, szer. 80 cm x 100 cm, wys. 220 cm, waga 200 kg - 650 zł. Prusice, powiat trzebnicki, tel. 0697/09-31-88 II0FJ4MR

WYPOSAŻENIE OGRODU : glebogryzarka Viking, 5 KM, 4 noże, 4-suw - 1.000 zł, glebogryzarka Sachs, 6.5 KM, 4 noże, 2-suw - 850 zł, kosiarka do trawy Honda, 5 KM, kosz, napęd - 850 zł, kosiarka listwowa Solo, 6.5 KM - 950 zł. Tel. 0608/84-92-20 GI0FPMEX

WYPOSAŻENIE OGRODU : wiaty, altany, pergole, inne, cena od 100 zł/szt. Wołów, tel. 0664/47-75-48 GI97FMCFL

WYPOSAŻENIE OGRODU : wiaty, szachy plenerowe, ganki, altany, pergole, słupy, meble i inne - od 170 zł/szt. Wrocław, tel. 0602/38-19-59 GI97NMCWN

ZAMIENIĘ OBORNIK BYDLĘCY - na słomę. Krobia, powiat gostyński, tel. 0605/84-57-31 GI0CALYX

ZIEMIA OGRODNICZA, bez zanieczyszczeń, na ogródki, trawniki, wyrównanie terenu, piaski, żwiry, cena wraz z transportem od 300 zł/13 t. Pęgów, powiat trzebnicki, tel. 0504/83-31-44 GI0AMJLN

ZIEMIA OGRODNICZA - 20 zł/t, możl. transport. Wrocław, tel. 0602/32-79-13 GI0CA447

ZWIERZĘTA HODOWLANE

O ZWIERZĘTACH PRAWIE WSZYSTKO, ciekawe artykuły o zwierzętach domowych, hodowlanych i dziko żyjących, zwierzęta dla ciebie, ciekawostki, porady ekspertów, wywiady, rozmaitości, forum i inne znajdziesz na naszej stronie www.zwierzeta.autogielda.pl. Dla każdego coś interesującego. Zapraszamy. Zapamiętaj ten adres: www.przerywnik.pl lub www.zwierzeta.autogielda.pl

BYDŁO - jałówki, czarno-białe, cena od - 1.000 zł. Tel. 0607/95-51-31, 071/384-48-00 GI0C7LEY

BYDŁO, byczki ras mięsnych, 250-330 kg, 10 szt. - 8 zł/kg. Kamienna Góra, tel. 0601/15-33-95 GI0FK4JF

BYDŁO, jałówka 3- i 10- tygodniowa - 1.800 zł. Marciszów, powiat kamiennogórski, tel. 075/741-00-68 GI0EMREX

BYDŁO - krowa, zacielona, mięsna, rasa simentalska - 3 500 zł. Marciszów, powiat kamiennogórski, tel. 075/741-00-68 GI09EW4E

BYDŁO - jałówka, mleczna, czerwono-biała - 950 zł. Marciszów, powiat kamiennogórski, tel. 075/741-00-68 GI09EW79

BYDŁO, cielęta - od 900 do 1.100 zł. Męcinka, powiat jaworski, tel. 076/870-83-82, 0607/84-74-78 GI97T939C

BYDŁO, krowa, wysoko cielna, termin wycielenia 25 kwiecień - 3.000 zł. Ostrów Wielkopolski, tel. 0698/34-69-70 GI0FPKAR

BYDŁO, byczki, czarno-białe - 600 zł. Rawicz, tel. 0601/40-52-85 GI0FPJ7C

BYDŁO, jałówka, czerwona, mięsna - 800 zł. Strzegom, powiat świdnicki, tel. 074/855-68-65, 0607/49-17-31 GI0FPAM4

BYDŁO, byczki, czarno-białe, 6-tygodniowe - 750 zł/szt. Szprotawa, powiat żagański, tel. 0691/53-21-57 GI0FPHE3

BYDŁO, jałówka mięsna, 2-miesięczna - 800 zł. Węgry, powiat wrocławski, tel. 0787/30-30-35 GI0A79XW

BYDŁO - krowa, cielna, mleczna - 2.400 zł. Wilamowice Nyskie, tel. 0691/25-79-54 GI07PEAF

BYDŁO, jałówka, cielna, czerwono-biała, termin wycielenia 28 kwiecień - 3.200 zł. Zagrodno, powiat złotoryjski, tel. 0724/10-75-33 GI0FJJMW

BYDŁO - byk, czarno-biały, waga 300 kg - 1.600 zł. Zgorzelec, tel. 0693/47-38-12 GI0FPHAM

BYDŁO : cielęta, 3 jałówki i 3 byczki, rasa limousine - od 1.100 zł do 1.900 zł. Złotoryja, tel. 0781/08-01-40 GI0F7KFC

BYDŁO, jałówka, czerwono-biała, cielna - 2.100 zł. Złotoryja, tel. 0785/18-91-33 GI0FJWTM

BYDŁO - cielęta 3-miesięczne, rasa limousine - 1.300 zł/szt. Złotoryja, tel. 0785/18-91-33 GI09JLFJ

DRÓB OZDOBNY, bażanty polne, 2-letnie, kury gołoszyje miniaturowe, cukrówki ozdobne - od 30 zł/szt. lub zamienię. Legnica, tel. 0512/13-72-55 GI97P9FF7

DRÓB OZDOBNY : kogut brahmy, różne kolory, australorpy, orpingtony złotołuski, zilononóżki wszystkie, czysto rasowo oraz gołębie rzeszowskie, czerwone, winerki, turkoty, strassery, garlacze, od - 20 zł/szt. Lubin, tel. 0697/33-00-71, 076/724-87-54 GI09F7M3

DRÓB OZDOBNY, pisklęta zielononóżki kuropatwianej, 1-2-tygodniowe - 10-12 zł/szt., koguty padewskie, silky, chabo, kohiny miniaturowe - 30-40 zł/szt., kaczki biegusy - 100 zł/parę, paw indyjski, kogut - 200 zł, perliczki białe - 40 zł, wiele ras gołębi ozdobnych - 10-50 zł/szt. Prochowice, powiat legnicki, tel. 0601/15-89-84 GI04PAYJ

GĘSI, białe, 30 szt. - 50 zł/szt. Długołęka, powiat wrocławski, tel. 071/398-78-87 GI97ECENN

GĘSI GARBONOSE, z własnej hodowli - 60 zł/szt. Żórawina, powiat wrocławski, tel. 0698/69-25-75 GI0A9HTJ

JAJA GĘSIE - 5 zł/szt. Długołęka, powiat wrocławski, tel. 071/398-78-87 GI0EKNAH

JAJA LĘGOWE KUR OZDOBNYCH, ras: cochin, brahma, orpington oraz silky - 3 zł/szt. Wierzbno, powiat oławski, tel. 0669/40-84-87 GI0FPJ9H

KACZKI, sprzedam pisklęta kacze odchowane, rasy mulard, pekin oraz gąski, cena od 5 zł, możliwy dowóz. Oleśnica, tel. 0792/06-03-77 II0CXWFA

KACZKI FRANCUSKIE : 4 kaczory - 50 zł/szt. Długołęka, powiat wrocławski, tel. 071/398-78-87 GI97LCRRY

KACZKI FRANCUSKIE - 20 zł/szt., kaczory - 45 zł/szt. Żórawina, powiat wrocławski, tel. 0698/69-25-75 GI0FHTLP

● **KARP, kroczek, 20-30 dkg, Miłkowice k. Legnicy - 11 zł/kg. Tel. 0604/38-09-61, 0609/10-33-38 L01038280**

KARP, handlowy, 1-2 kg, ok. 2.5 t - 9 zł/kg. Brzeg, tel. 077/416-38-04, 0602/74-58-24 GI0CXHM7

KARP, kroczek, sprzedaż od 10.04.2010 r. - 11 zł/kg. Michałów, powiat polkowicki, tel. 0691/35-90-45, 076/844-70-48 GI0F37W7

KARP, kroczek, waga 20-30 dkg, narybek - 11.00 zł/kg. Szydłowiec, tel. 0660/47-04-16, 077/460-78-49 S40015040

KLATKI DLA KRÓLIKÓW, cena od - 150 zł/szt. Mąkoszyce, powiat brzeski, tel. 0605/73-09-03 GI9L9EMN

KLATKI DO HODOWLI KRÓLIKÓW : 5- i 10-stanowiskowe, kotniki, poidła, karmniki - 500 zł/kpl. Jawor, tel. 076/729-27-86 po godz. 18 GG94JTTME

KONIE : klacz 5-letnia - 5.000 zł, ogier 7-miesięczny i konie zimnokrwiste - 2.200 zł. Krzeszów, powiat kamiennogórski, tel. 0663/37-46-25 GI09RWNL

KONIE SZLACHETNEJ PÓŁKRWI : klacz 8-letnia, maść kara, ujeżdżona, ze źrebakiem i 7-miesięczną klaczą, maść gniada, z paszportem - 6.000 zł, razem lub osobno. Niesiebędowice, powiat nyski, tel. 077/431-98-83, 0518/38-65-40 GI94RNPMT

KONIE RASY, klacze i wałachy, ostatnie starty - cały sezon 2009 - 2.000, 5.500 EUR. Wrocław, tel. 0605/10-16-20 www shiuk.com.pl GI07TE4R

KONIE RASY ŚLĄSKIEJ, pełny rodowód, maść kara, cena od - 4.500 zł. Tel. 0607/95-51-31, 071/384-48-00 GI0C7LFN

KONIE RASY ŚLĄSKIEJ, ogiery 2-letnie, maść kara - 4.500 zł/szt. Łubnice, powiat staszowski, tel. 015/865-96-46 GI073NYP

KONIE RASY ŚLĄSKIEJ, wałach 4-letni, maść gniada, pod siodło i do zaprzęgu - 4.500 zł. Łubnice, powiat staszowski, tel. 015/865-96-46 GI073P3A

KONIE RASY WIELKOPOLSKIEJ : klacze w wieku 4-8 lat, maść gniada, spokojne, chodzą pod siodłem i w zaprzęgu, obustronne pochodzenie, cena od 3.500 zł. Piaski, powiat gostyński, tel. 065/571-98-51, 0609/06-43-36 GG9PLRTH

KOŃ, źrebna, zaprzęgowa, chodzi w parze lub sama - 4.500 zł. Tel. 071/383-28-70 GI0FPJNY

KOŃ, ogier 22-miesięczny, zimnokrwisty - 4.300 zł. Marciszów, powiat kamiennogórski, tel. 075/741-00-68 GI0FHM9L

KOŃ, gniada, 3-letnia, zaprzęgowa, obustronne pochodzenie - 4.500 zł. Milicz, tel. 071/383-28-70 GI0FPJPH

KOŃ - klacz 3.5-letnia, pogrubiona, spokojna, wys. w kłębie 160 cm, zaprzęgana - 3.700 zł. Sitno, powiat lubiński, tel. 076/843-27-75 GI0AH4HY

KOŃ - wałach 3-letni, chodzi w zaprzęgu, spokojny, pogrubiony, kasztanowaty - 4.300 zł. Stronie Śląskie, powiat kłodzki, tel. 0609/48-82-44 GI04TAHE

KOŃ SZLACHETNEJ PÓŁKRWI : klacz i ogier 18-miesięczny, maść gniada i kasztanowata - 4.000 zł/szt. Gryfów Śląski, powiat lwówecki, tel. 0665/66-43-30 GG9NR99T

KOŃ SZLACHETNEJ PÓŁKRWI, wałach 6-letni, po Ekotonie, ujeżdżony, spokojny, srokaty - 7.000 zł. Gryfów Śląski, powiat lwówecki, tel. 0665/66-43-30 GG974FKLT

KOŃ SZLACHETNEJ PÓŁKRWI, klacz 6-letnia, ujeżdżona, gniada - 8.000 zł. Gryfów Śląski, powiat lwówecki, tel. 0665/66-43-30 GI07LP3Y

KOŃ RASY HUCULSKIEJ, klacz, pełne pochodzenie, maść gniada - 2.900 zł. Łubnice, powiat staszowski, tel. 015/865-96-46 GI0C4F47

KOŃ RASY ŚLĄSKIEJ, wałach 3.5-letni, maść siwa, zaprzęgany - 6.000 zł. Boraszyce Wielkie, powiat wołowski, tel. 0661/05-96-28, 0723/11-93-78 GI0MWRJ

KOŃ RASY ŚLĄSKIEJ, klacz, 4-letnia, skarogniada, pełny rodowód, zakładana w pojedynkę, zwrost 174 cm - 5.500 zł. Boraszyce Wielkie, powiat wołowski, tel. 0661/05-96-28, 0723/11-93-78 GI0FPJXX

KOŃ RASY ŚLĄSKIEJ, klacz 8-letnia, maść gniada, źrebna - 5 800 zł. Łubnice, powiat staszowski, tel. 015/865-96-46 GI0EKK4R

KOŃ RASY ŚLĄSKIEJ, klacz, wiek 6 lat, wys. 180 cm - 4 200 zł. Milicz, tel. 0783/52-52-15 GI0FHKRL

KOŃ RASY ŚLĄSKIEJ, klacz, 3-letnia, maść kasztanowata, pod siodło i do zaprzęgu, paszport - 4.500 zł. Niedźwiedzica, powiat wałbrzyski, tel. 0697/44-93-17 GI0EKTFL

KOZY : koza - 100 zł, koźlęta - od 70 zł, cap - 140 zł. Wrocław, tel. 071/363-79-58 GI0FJARR

KRÓLIKI, certyfikat gospodarstwa ekologicznego, samice, 10-mies. - 70 zł/szt., samice, 6-mies. - 50 zł/szt., olbrzym belgijski, 1.5 roczny, samiec - 70 zł. Korzeńsko, powiat trzebnicki, tel. 0667/99-07-08, 071/385-61-77 GI0A9LC7

KRÓLIKI, mieszańce, 3-miesięczne - 30-40 zł/szt. Strzelin, tel. 0602/77-62-52, 0608/72-12-84 GI0CYJRJ

KRÓLIKI NOWOZELANDZKIE BIAŁE - 20 zł/szt. Łazisko, powiat oleśnicki, tel. 0601/46-91-69 GI0C7L7K

KRÓLIKI OLBRZYMY BELGIJSKIE, szare i białe, kalifornijskie i nowozelandzkie, białe i czerwone oraz srokacze niemieckie - 25 zł/szt. Bolesławiec, tel. 0691/70-03-33 GI9W4KM4

KRÓLIKI OLBRZYMY BELGIJSKIE, szare i rude, wiek od 8 do 10 miesięcy, waga od 4 do 6 kg, do dalszej hodowli - 20 zł/kg. Grodków, powiat brzeski, tel. 077/415-89-25 GI97ENWEC

KRÓLIKI OLBRZYMY BELGIJSKIE, srokacze niemieckie, nowozelandzkie i kalifornijskie - 14 zł/kg. Jawor, tel. 076/729-27-86 po godz. 18, 0608/08-37-63 GI94CW7M4

KRÓLIKI OLBRZYMY BELGIJSKIE, szare i białe - 20 zł/kg. Paszowice, powiat jaworski, tel. 076/870-14-34 GI0C3R93

KRÓLIKI OLBRZYMY BELGIJSKIE, szare oraz olbrzymy srokacze niemieckie, do hodowli, cena od 20 zł/kg. Paszowice, powiat jaworski, tel. 0783/75-14-90 GG944RJLT

KUC RASY SZETLANDZKIEJ, klacze, źrebięta - od 1.000 zł. Strzelce Opolskie, tel. 077/462-54-08, 0503/53-68-10 GI0FPFF3

FOTO **KUC RASY SZETLANDZKIEJ** - rodowodowe, wpisane do PKSKS: ogier z licencją hodowlaną - IMNO LORD JIM, klacz ze źrebakiem, ogierek - 2 lata, wałachy. Koniki zadbane, własnej hodowli, systematycznie odrobaczane i werkowane, pracują z dziećmi. Cena od - 2 500 zł. Złoty Stok, tel. 0723/41-15-94 II0EMYL9

KUCE : źrebaki, ogierki i klacze, roczne - od 1.000 zł. Lubin, tel. 0604/15-40-64, 0606/96-43-04 GI04PCCE

KUCE, roczny ogierek rasy szetlandzkiej - 1.300 zł, klaczka pony - 2.400 zł oraz nowe siodło wszechstronne, nowe - 1.000 zł. Piotrowice, powiat jaworski, tel. 0695/47-09-41 GI0FPHTY

KUCE RASY SZETLANDZKIEJ - klacz - 2.900 zł, ogier - 2.500 zł i 7-miesięczny - 1.100 zł. Godzieszów, powiat bolesławiecki, tel. 0506/21-92-72 GI97LH3KT

KUCE RASY SZETLANDZKIEJ, miniaturowe, ogierki i klacze - 1.100-1.500 zł/szt. Lubawka, powiat kamiennogórski, tel. 0787/21-67-59 GI0FPHKM

KUPIĘ BYDŁO : krowy, byki, jałówki, ubój z konieczności, gotówka, przelew. Góra, tel. 0512/57-27-52 GI0ARAY7

KUPIĘ BYDŁO, 20 jałówek cielnych, ras mlecznych, zacielonych mlecznymi buhajami lub mięsno-mlecznymi, bez dokumentacji hodowlanej, wolne od chorób, w rozsądnej cenie, najlepiej z Wielkopolski - 2 500 zł do negocjacji. Konin, tel. 0781/13-97-18 gospodarstworolneprzemka@gmail.com II0EKKFJ

KUPIĘ ŚWINIE : prosięta 8-tygodniowe oraz warchlaki. Krotoszyn, tel. 0693/66-87-93 GG94P7C79

KUPIĘ ŚWINIE : knury i maciory. Otmuchów, powiat nyski, tel. 0784/11-90-98, 0696/48-78-66 GI947M7MM

KUPIĘ ŚWINIE, prosięta, większą ilość. Otmuchów, powiat nyski, tel. 077/544-39-76, 0696/48-78-66 GI97NM77N

KURY, nioski, roczne - 4 zł/szt. Kamień, powiat kaliski, tel. 062/785-62-78, 0603/64-60-83 GI0FHXLK

KURY NIOSKI, kurczaki 10-tygodniowe, odchodowane, rasy leghorn, czerwone, czarne, białe, jarzębiate, pełna profilaktyka szczepień, sprzedaż od 24.03.2010. Cena 10 zł za sztukę, za każdy następny tydzień + 0,50 zł więcej. Pasternik, powiat bolesławiecki, tel. 0506/67-37-74, 0517/69-35-30 II0FJCLJ

KURY OZDOBNE, zielononóżki kuropatwiane, koguty - 50 zł/szt. Wrocław, tel. 0724/30-45-45 GI07PA7J

MIODARKA, 3-ramkowa - 200 zł. Gryfów Śląski, powiat lwówecki, tel. 0665/66-43-30 GI0F7L4W

OWCE, jagnięta - 300 zł/szt. Wrocław, tel. 0724/30-45-45 GI093PMK

OWCE WRZOSÓWKI, 2 dorosłe oraz baran, merynos - 650 zł. Gaszowice, powiat oleśnicki, tel. 0660/93-10-87 GI0F7LMA

OWCE WRZOSÓWKI, od 200-300 zł. Piotrowice, powiat średzki, tel. 071/397-01-00 GI0EH4PN

PAW, samiec niebieski, z 2009 r. - 150 zł. Sędzisław, powiat kamiennogórski, tel. 0600/01-79-97, 075/742-54-34 GI0A9J4H

PAWIE, niebieskie - od 150 zł/szt. Ostrów Wielkopolski, tel. 0725/10-17-80, 062/739-66-54 GI0ARK4K

PSTRĄG TĘCZOWY, narybek - 25 zł. Radków, powiat kłodzki, tel. 074/871-26-69, 0607/74-05-98 GI0EHH7C

PSZCZOŁY, 70 rodzin, na ramkach warszawskich, poszerzanych, w tym 56 rodzin na przyczepie (kontenerze) - 300 zł/rodzina. Wrocław, tel. 071/337-34-24, 0604/87-45-51 GI0FK3A7

SIEĆ RYBACKA, oczka 5x5 cm, dł. 20 m, wys. 2.5 m, idealna do ogrodzenia ptactwa (bażanty, pawie, gołębie, kury, kaczki) - 250 zł. Prusice, powiat trzebnicki, tel. 071/387-06-5€, 0880/77-61-35 GG9LHF3C

SIEĆ RYBACKA - 420 zł. Lubań, tel. 0507/71-74-93 GI04JYWT

SZYNSZYLE, samce, 5-miesięczne, 2 szt. - 80 zł/szt. Męcinka, powiat jaworski, tel. 076/870-83-82, 0607/84-74-78 GI09F9CM

ŚWINIA, locha, prośna, termin wyproszenia 29.04 - 850 zł/szt. Trzebnica, tel. 071/312-35-02 GI0FJM7P

ŚWINIE, prosięta 8-tygodniowe, 18 szt. - 300 zł/para. Chodlewo, powiat trzebnicki, tel. 0664/67-40-39 GI0FPAHW

ŚWINIE, prosięta, 8-tygodniowe, 6 szt. - 320 zł/para. Dług łęka, powiat wrocławski, tel. 0888/06-99-04 GI0FPHHN

ŚWINIE, prosięta 8-tygodniowe, 12 sztuk - 130 zł/szt. Głogów, tel. 0509/30-89-11 II0FPMLY

ŚWINIE : tuczniki, waga 100-130 kg, cena - 4,50 zł/kg. Krotoszyn, tel. 0693/66-87-93 GI97LW9MP

ŚWINIE - loszki - 650 zł/szt. Opole, tel. 0660/00-95-22 GI974MC9R

ŚWINIE : loszki i knury, rasa PBZ, waga ok. 100 kg - 700 zł/szt. Otmuchów, powiat nyski, tel. 0784/11-90-98, 0696/48-78-66 GG9RKNF3

ŚWINIE : prosięta, 33 - 220 zł/para. Prudnik, tel. 0663/75-45-71 GI04TCKN

ŚWINIE : loszki hodowlane, rasy WBPxPB2, WBP, prowadzona profilaktyka szczepień, niepokryte, waga 100 kg, pokryte, stado wolne od choroby Aujeszkyego - 600 zł/szt. Sława, tel. 068/356-81-64, 0691/26-76-36 GI97LXFEY

ŚWINIE, prosięta, 7 szt. - 145 zł/szt. Sławęcin, powiat ząbkowicki, tel. 074/817-32-46 GI0F7KXX

ŚWINKI WIETNAMSKIE - 80 zł/szt. Tel. 0665/56-66-25 GI0C7LEJ

UPRZĄŻ KONNA, skórzana, nowa, półszorek, lejce, ogłowie - 550 zł/szt. Dzierżoniów, tel. 074/831-92-76, 0507/18-75-02 GI97KMYFJ

UPRZĄŻ KONNA, na 2 konie - 2.000 zł. Piława Dolna, powiat dzierżoniowski, tel. 0602/60-19-47 GI97JXT4X

UPRZĄŻ KONNA KONNA, na parę koni, kolor żółty, 2 puszorki, 2 ogłowia z klapami, 2 pasy na zad, 2 naszelniki - 1.300 zł. Mazurowice, powiat średzki, tel. 0783/26-84-18 GI0ERK7X

WOLNE BOKSY DLA KONI, przestronne, konie codziennie wypuszczane na pastwisko z dostępem do wody, staw o pow. 4 ha, możl. pławienia koni, możl. uczestniczenia w treningach skoków i jazdach rekreacyjnych, ABC drenażu, wygodne miejsce noclegowe dla właścicieli, całodniowe wyżyw. - 500 zł/boks/mies. Tel. 0609/73-33-85 www.wolta-arm.wkop.pl www.wolta-arm.wkop.pl GI97NEPTR

ZWIERZĘTA DOMOWE

O ZWIERZĘTACH PRAWIE WSZYSTKO, ciekawe artykuły o zwierzętach domowych, hodowlanych i dziko żyjących, zwierzęta dla ciebie, ciekawostki, porady ekspertów, wywiady, rozmaitości, forum i inne znajdziesz na naszej stronie www.zwierzeta.autogielda.pl. Dla każdego coś interesującego. Zapraszamy. Zapamiętaj ten adres: www.przerywnik.pl lub www.zwierzeta.autogielda.pl

AIREDALE TERRIER, szczenięta, z rodowodem - 1.500 zł. Dobrzeń Wielki, powiat opolski, tel. 0504/09-88-17 GI09ATAY

AKITA AMERYKAŃSKI, suka, rodowodowa - 2.500 zł. Szklarska Poręba, powiat jeleniogórski, tel. 075/717-35-33, 0509/78-57-25 GI0CY4TJ

AKITA INU, szczenięta 5-tygodniowe, odrobaczone - 300 zł. Otmuchów, powiat nyski, tel. 0697/47-60-63 GI0KHNM

AMERICAN STAFFORDSHIRE TERRIER, szczenięta, po rodowodowych rodzicach, mocnej budowy, b. dobre pochodzenie, grubej kości, duże głowy, doskonała psychika, z własnej hodowli, rodzice do obejrzenia, cena od 550 do 650 zł. Legnica, tel. 0792/69-29-25 GI977CCLA

AMERICAN STAFFORDSHIRE TERRIER, suczka, 8-tygodniowa, po rasowych rodzicach, ładnie umaszczona, mocnej budowy, nauczona czystości, wychowana z dzieckiem i innymi zwierzętami, możl. dowóz do 30 km od Wrocławia - 500 zł. Wrocław, tel. 0788/47-94-10, 0603/15-33-63 GI0C7MPY

BEAGLE, suczka 3-letnia - 400 zł. Krobia, powiat gostyński, tel. 0723/92-61-46 GI0CXK7L

BEAGLE, szczenięta, umaszczenie 3-kolorowe - 600 zł. Michałów, powiat brzeski, tel. 077/412-92-18 GI97LCP7R

BEAGLE, szczenięta 9-tygodniowe, po rodowodowych rodzicach, książeczka zdrowia, zaszczepione - 300 zł. Świdnica, tel. 0603/10-18-65 GI0C4T9K

BEAGLE, szczenięta, po rodowodowych rodzicach, mniejsze w typie, umaszczenie 3-kolorowe, wychowane w domu, nauczone czystości - 500 zł/szt. Wrocław, tel. 0662/40-93-06 GG974NMY9

BEAGLE, szczenięta, po rodowodowych rodzicach, wzorcowej budowy, umaszczenie 3-kolorowe - 500 zł/szt. Wrocław, tel. 0728/25-80-39 GG973YH9K

BERNARDYN, umaszczenie 3-kolorowe - 450 zł/szt. Wrocław, tel. 0662/40-93-06 GG9NPHYJ

BERNARDYN, szczenięta - 450 zł/szt. Wrocław, tel. 0728/25-80-39 GI97L9TXX

BOKSER - szczenięta, 5-miesięczne, odrobaczone, zaszczepione - 380 zł. Ratnowice, powiat nyski, tel. 0665/58-14-99 GI97M7NFH

BOKSER, umaszczenie złote i pręgowane, z białymi dodatkami - 350 zł/szt. Wrocław, tel. 0662/40-93-06 GI9PRTXF

BOKSER, szczenięta, b. ładne - 400 zł/szt. Wrocław, tel. 0728/25-80-39 GG977EHK7

BUDA DLA PSA, dla owczarka niemieckiego, ocieplona, podwójne ściany, dach dwuspadowy, solidne wykonanie, bardzo ciężka - 450 zł. Legnica, tel. 0512/13-72-55 GI0Y7YT

BUDA DLA PSA, ocieplana, wym. 120x80 cm - 600 zł. Tomisław, powiat bolesławiecki, tel. 0660/25-26-56 GI0C7WWK

BUDY DLA PSÓW, ładne, podwójne ściany, cena 230 - - 350 zł/szt. Mąkoszyce, powiat brzeski, tel. 0605/73-09-03 GG94XL7PJ

BUDY DLA PSÓW, różne, cena od 100 zł. Wołów, tel. 0664/47-75-48 GI97HFCXN

BUDY DLA PSÓW, nowe, duże i średnie, atrakcyjny wygląd, ocieplone, dach dwuspadowy, solidnie wykonane, atrakc. wygląd - 400 zł/szt. Wrocław, tel. 0501/14-71-59, 0501/79-43-50 GG9MFWHY

CHIHUAHUA, szczenięta - 350 zł. Wrocław, tel. 0662/40-93-06 GI974CT9J

CHIHUAHUA, szczenięta - 400 zł/szt. Wrocław, tel. 0728/25-80-39 GG974NMXX

CHIHUAHUA, szczenięta, białe, kudłate, ks. zdrowia, po małych rodzicach, ojciec szpic pomeranian - 250 zł. Wrocław, tel. 0501/34-45-08 GI049KRE

COCKER SPANIEL, szczenięta, śliczne, pieski i suczki, z rodowodem - 350 zł/szt. Wrocław, tel. 0662/40-93-06 GI9PRTXC

COCKER SPANIEL, szczenięta, po rasowych rodzicach, wzorcowej budowy - 350 zł/szt. Wrocław, tel. 0728/25-80-39 GG973YH97

COCKER SPANIEL, reproduktor, umaszczenie złote, 4-letni, bez rodowodu, regularnie szczepiony - 150 zł/krycie. Wrocław, tel. 0510/85-93-92 GI0CJM4T

DOG NIEMIECKI, szczenięta, zaszczepione, odrobaczone - 520 zł. Lidzbark, powiat działdowski, tel. 023/698-10-65, 0517/85-54-96 GI0FJYN4

FOKSTERIER, umaszczenie 3-kolorowe - 280 zł/szt. Wrocław, tel. 0662/40-93-06 GI943K3TY

FOKSTERIER KRÓTKOWŁOSY, umaszczenie 3-kolorowe, szczenięta - 500 zł. Wrocław, tel. 0604/92-37-03 GI0A7M3Y

FOKSTERIER KRÓTKOWŁOSY, szczenięta - 400 zł. Zielona Góra, tel. 0663/86-41-06 GI0FPHMR

KARMY DLA PSOW

PURINA ROYAL CANIN bosch

NAJLEPSZE CENY

DOSTAWA GRATIS 24 h!!!

SPRAWDŹ - tel. 0-501 239 293

FOKSTERIER SZORSTKOWŁOSY, szczenięta - 250 zł. Wrocław, tel. 0662/40-93-06 GG94WNNEW

FOKSTERIER SZORSTKOWŁOSY, umaszczenie 3-kolorowe - 270 zł/szt. Wrocław, tel. 0728/25-80-39 GG973YH7Y

GOLDEN RETRIEVER, reproduktor - 100 zł/krycie. Sobótka, powiat wrocławski, tel. 0500/03-51-30 GI0AE4WA

GOLDEN RETRIEVER, szczenięta - 500 zł. Wrosław, tel. 0662/40-93-06 GI9RPFKL

GOLDEN RETRIEVER, po rodowodowych rodzicach, pieski i suczki, szczenięta, nauczone czystości - 500 zł/szt. Wrocław, tel. 0728/25-80-39 GG973YH7W

JACK RUSSELL TERRIER, pieski i suczki - 550 zł/szt. Wrocław, tel. 0728/25-80-39 GG977XKML

JACK RUSSELL TERRIER TERRIER, umaszczenie 3-kolorowe, szczenięta - 500 zł/szt. Wrocław, tel. 0662/40-93-06 GI974CT77

JAMNIK SZORSTKOWŁOSY, szczenięta 6-tygodniowe - 400 zł. Sobótka, powiat wrocławski, tel. 071/316-25-15 GI97HRK47

JAMNIK MINIATUROWY, szczenięta - 350 zł/szt. Wrocław, tel. 0662/40-93-06 GG94F9JR7

JAMNIK MINIATUROWY, pieski i suczki - 350 zł/szt. Wrocław, tel. 0728/25-80-39 GG973YH7J

JAMNIK STANDARDOWY KRÓTKOWŁOSY, szczenięta 6-tygodniowe - 280 zł. Miłocice, powiat oławski, tel. 0728/35-41-07 GI0FJ4RX

KLATKA DLA CHOMIKA lub innych małych gryzoni, 2-stopniowa, wyposażona, kolorowa + kuferek do transportu, krótko używana - 70 zł. Wrocław, tel. 0693/52-99-20 GI0CRWEA

KLATKA DLA GRYZONI - 80 zł. Wrocław, tel. 0511/32-95-44 GI07FJEL

KOT MAINE COON, reproduktor - 200 zł/krycie. Zielona Góra, tel. 0663/86-41-06 GI0A7T9T

KOT PERSKI, kocięta - 500 zł. Wrocław, tel. 0728/25-80-39 GI0H3CX

KOT PERSKI, kotka czarno-biała, z rodowodem - 600 zł. Żagań, tel. 0501/00-48-66 GI97KMYTM

☎ **KOTY**, 7-tygodniowe, ojciec pers, matka syjamska, umaszczenie biszkoptowe i szylkretowe, puszysta sierść, nauczone czystości - 150 zł. Dzierżoniów, tel. 0508/73-36-86 GI0FPCRW

KUPIĘ PSY, szczenięta. Wrocław, tel. 0662/40-93-06 GG9PKEE3

KUPIĘ PSY, małe i duże. Wrocław, tel. 0728/25-80-39 GG973YH7C

KUPIĘ YORKSHIRE TERRIERA. Popielów, powiat opolski, tel. 0500/29-23-30 GG9RWFYP

LABRADOR RETRIEVER, szczenięta, po rodowodowych rodzicach, odrobaczone, zaszczepione, pod stałą opieką weterynaryjną - 450 zł możl. transport. Tel. 0606/67-63-98 GI0FPŁ7F

LABRADOR RETRIEVER, szczenięta, umaszczenie biszkoptowe i czarne - 550 zł. Brzeg, tel. 0513/48-30-56 GI0CJHCH

LABRADOR RETRIEVER, 4-miesięczne suczki, biszkoptowe, zaszczepione, odrobaczone, ks. zdrowia, rodzice na miejscu - 400 zł. Jerka, powiat kościański, tel. 0603/58-31-63 GI94PRRC7

OWCZAREK NIEMIECKI, szczenięta, czarne podpalane, urodzone 02.02.2010 r., po rodowodowych rodzicach, odrobaczone, mocnej budowy - 400 zł. Domaszowice, powiat namysłowski, tel. 077/419-49-79, 0781/66-97-85 GI0FPF7K

FOTO **OWCZAREK NIEMIECKI** DŁUGOWŁOSY I KRÓTKOWŁOSY, w różnym wieku, czarne podpalane, mocnej budowy, grubej kości, komplet szczepień, doskonała psychika, po psach stróżująco-obronnych, nie boją się strzałów, twarde ucho, rodzice do wglądu na miejscu, od 400 zł. Jeszkowice, powiat wrocławski, tel. 0693/81-07-93 II0EWNAE

OWCZAREK NIEMIECKI DŁUGOWŁOSY, szczenięta, 4-miesięczne, po rodowodowych rodzicach, agresywne - 350 zł. Karzec, powiat gostyński, tel. 0500/63-13-10 GI0FPHPM

OWCZAREK NIEMIECKI KRÓTKOWŁOSY, suczki 7-miesięczne - 200 zł. Krobia, powiat gostyński, tel. 0723/92-61-46 GI0CRRYF

OWCZAREK NIEMIECKI DŁUGOWŁOSY I KRÓTKOWŁOSY, szczenięta, po rodowodowych rodzicach, dobra psychika, kątowane, grubej kości, czarne podpalane, z własnej hodowli, rodzice do obejrzenia, cena od 450 do 650 zł/szt. Legnica, tel. 0792/69-29-25 GG9WNE3M

OWCZAREK NIEMIECKI DŁUGOWŁOSY, szczenięta 6-tygodniowe, umaszczenie czarne podpalane, grubej kości, kątowane, odrobaczone, zaszczepione, po b. ładnych rodzicach, matka rodowodowa, ojciec po szkoleniu podstawowym i obronnym, rodzice do wglądu - 550 zł. Legnica, tel. 0693/79-61-02, 0693/04-64-44 GI0C99AC

OWCZAREK NIEMIECKI DŁUGOWŁOSY, suczka 5-miesięczna, mocnej budowy, kątowana, po rodowodowym ojcu, zaszczepiona, odrobaczona - 250 zł. Leśnica, powiat strzelecki, tel. 077/461-52-68, 0697/12-45-68 GI97LTYEF

OWCZAREK NIEMIECKI DŁUGOWŁOSY, dorosłe, w różnym wieku, cena od 200 zł. Leśnica, powiat strzelecki, tel. 077/461-52-68, 0697/12-45-68 GI97NM3CC

OWCZAREK NIEMIECKI KRÓTKOWŁOSY, szczenięta 3-miesięczne, czarne podpalane, kątowane, po rodowodowych rodzicach, wolne od dysplazji, odrobaczone, zaszczepione, ks. zdrowia, z własnej hodowli, z tatuażem, pies - 450 zł, suczka - 400 zł. Niesiebędowice, powiat nyski, tel. 077/431-98-83, 0518/38-65-40 GI97H44ML

OWCZAREK NIEMIECKI KRÓTKOWŁOSY, suczki - 400 zł. Niesiebędowice, powiat nyski, tel. 077/431-98-83, 0518/38-65-40 GI0FPJFY

OWCZAREK NIEMIECKI KRÓTKOWŁOSY I DŁUGOWŁOSY, 6-8 mies., suczki, grubej kości, kątowane, agresywne, kpl. szczepień, ks. zdrowia, rodzice do wglądu - 400-600 zł. Prochowice, powiat legnicki, tel. 0601/15-89-84 GG977XCPC

OWCZAREK NIEMIECKI DŁUGOWŁOSY, suczka 6-miesięczna, po rodowodowej matce - 700 zł. Rawicz, tel. 0668/00-87-71 GI0CXANM

OWCZAREK NIEMIECKI DŁUGOWŁOSY, 3 dorosłe suczki, w tym jedna z rodowodem, czarne podpalane, po rodowodowych rodzicach, kątowane, grubej kości - 400 zł oraz 2 suczki, 4-miesięczne - 750 zł. Świdnica, tel. 0604/82-62-57, 074/851-62-19 GI0C7AWY

OWCZAREK NIEMIECKI DŁUGOWŁOSY, szczenięta, po rodowodowych rodzicach, czarne podpalane, kątowane, rodzice do obejrzenia - 650 zł. Świdnica, tel. 074/851-62-19, 0604/82-62-57 GI97CLAWH

OWCZAREK NIEMIECKI KRÓTKOWŁOSY, suczka 5-mies., czarna podpalana brązem, rodzice z rodowodem z Niemiec, wybitne pochodzenie, silna budowa, rodzice na miejscu - 800 zł. Tomaszów Bolesławiecki, tel. 075/738-96-90, 0606/65-20-95 GI093NPT

OWCZAREK NIEMIECKI DŁUGOWŁOSY, po rodowodowych rodzicach, kątowane, mocnej budowy - 450 zł/szt. Wrocław, tel. 0662/40-93-06 GI977CKLX

OWCZAREK NIEMIECKI KRÓTKOWŁOSY, kątowane, mocnej budowy, po rodowodowych rodzicach - 400 zł/szt. Wrocław, tel. 0662/40-93-06 GG977XXLR

OWCZAREK NIEMIECKI DŁUGOWŁOSY, szczenięta, mocnej budowy, po rodowodowych rodzicach, czarne podpalane - 450 zł/szt. Wrocław, tel. 0728/25-80-39 GI977KHFR

OWCZAREK NIEMIECKI KRÓTKOWŁOSY, szczenięta, mocnej budowy, po rodowodowych rodzicach, czarne podpalane - 400 zł/szt. Wrocław, tel. 0728/25-80-39 GG979JKLK

OWCZAREK NIEMIECKI, szczenięta, czarne podpalane, po rodowodowych rodzicach, odbiór po 01.05.2010 r. - 500 zł. Wrocław, tel. 0504/77-07-27, 071/327-60-64 GI0FHTYJ

OWCZAREK NIEMIECKI, szczenięta z hodowli Lukas, długowłose, podpalane, rodowodowe, po medalistach mistrzostw świata, rodzice wolni od dysplazji, zaszczepione, odrobaczone, książeczka zdrowia - 1.500 zł. Wrocław, tel. 071/352-63-23 II0ERHY9

NAJSTARSZY W POLSCE ZAKŁAD TRESURY PSÓW Tadeusz Trzciński

tel. 0-692 504 077

przyjmuje zapisy na kursy tresury psa specjalistyczno-obronnego.

Rozpoczęcie kursu 10.04.2010 r.

OR090208

LABRADOR RETRIEVER, suczka 3-miesięczna, umaszczenie biszkoptowe - 200 zł. Krobia, powiat gostyński, tel. 0723/92-61-46 GI09ET9R

LABRADOR RETRIEVER, szczenięta, odrobaczone, zaszczepione, po ojcu z rodowodem, wychowane z dziećmi, odbiór po 20.03.2010 r. - 350 zł. Niedźwiedź, powiat ząbkowicki, tel. 0785/22-03-37, 0661/76-33-80 GI0EFP3Y

LABRADOR RETRIEVER, szczenięta, 6-tygodniowe, ks. zdrowia - 400 zł. Otmuchów, powiat nyski, tel. 0697/47-60-63 GI0FHKY3

LABRADOR RETRIEVER, szczenięta, czarne, odrobaczone, zaszczepione, książeczka zdrowia - 280 zł. Pokój, powiat namysłowski, tel. 077/469-81-57, 0602/39-14-08 GI09EXK3

LABRADOR RETRIEVER, szczenięta 6-tygodniowe, zaszczepione, umaszczenie czarne - 260 zł. Wieszkowo, powiat kościański, tel. 0695/82-16-02 GI0PWE3

LABRADOR RETRIEVER, szczenięta, umaszczenie biszkoptowe i czarne, mocnej budowy, po rodowodowych rodzicach, zaszczepione - 450 zł. Wrocław, tel. 0667/31-62-38 GI0H7L7

LABRADOR RETRIEVER, po rodowodowych rodzicach, mocnej budowy, wolne od dysplazji - 450 zł/szt. Wrocław, tel. 0662/40-93-06 GG94KC334

LABRADOR RETRIEVER, mocnej budowy, po rodowodowych rodzicach, pieski i suczki - 450 zł/szt. Wrocław, tel. 0728/25-80-39 GG973YH7A

MALTAŃCZYK, szczenięta, 6-tygodniowe - 1.000 zł. Strzelin, tel. 0602/77-62-52, 0608/72-12-84 GI049FJT

MALTAŃCZYK, reproduktor - 200 zł/krycie. Strzelin, tel. 0602/77-62-52, 0608/72-12-84 GI09RXAY

MALTAŃCZYK, szczenięta miniaturowe, długi śnieżnobiały włos, po rodowodowych rodzicach (do wglądu), ks. zdrowia, b. ładne - 800-1.100 zł. Wrocław, tel. 0607/17-53-03 GI09FCLJ

MIESZANIEC, matka chihuhua, ojciec pinczer miniaturowy, szczenięta, umaszczenie różnokolorowe, gładki włos i kudłate, odrobaczone - 150 zł. Wrocław, tel. 0667/31-62-38 GI0FHR9K

MIESZANIEC, szczenięta - 350 zł. Wrocław, tel. 0662/40-93-06 GI97L4RRJ

MOPS, szczenięta 9-tygodniowe, ks. zdrowia, rodzice do wglądu - 1.000 zł. Opole, tel. 0790/60-04-22 GI0EKNCN

MOPS, szczenięta 8-tygodniowe, umaszczenie beżowe i czarne, ks. zdrowia, rodzice do wglądu - 1.000 zł. Opole, tel. 0507/73-56-16 GI94YNWX4

ODDAM AMERICAN STAFFORDSHIRE TERRIERA, suczkę 2-letnią, w dobre ręce. Rawicz, tel. 0607/78-08-20 GI97N7FEN

OWCZAREK NIEMIECKI, szczenięta 10-tygodniowe, odrobaczone, książeczka zdrowia, czarne podpalane - 250 zł. Bystrzyca Kłodzka, tel. 0503/33-36-87 GI09LNER

OWCZAREK NIEMIECKI, pies i suczka, 7-miesięczne, rodowodowe, bardzo dobra psychika, odważne, po dobrym kryciu, dobre do pilnowania - 1.200 zł/szt. Wrocław, tel. 071/356-70-81, 0698/69-11-04 GI04P7Y7

OWCZAREK NIEMIECKI krótkowłosy, suczka roczna, do pilnowania posesji, czujna, ładnej budowy - 250 zł. Złotoryja, tel. 0785/18-91-33 GI97PTCMP

OWCZAREK PODHALAŃSKI szcz, 8-tygodniowe, białe, długowłose, mocnej budowy, odrobaczone - 400 zł. Rożnów, powiat strzeliński, tel. 074/810-21-27 GI0ERJTC

OWCZAREK SZKOCKI - COLLIE, szczenięta 6-tygodniowe, 6 szt., odrobaczone, zaszczepione, ks. zdrowia, rodzice do obejrzenia - 300 zł. Dziadowa Kłoda, powiat oleśnicki, tel. 0608/02-93-86 GI0EKTNA

OWCZAREK SZKOCKI - COLLIE, szczenięta - 400 zł. Wrocław, tel. 0662/40-93-06 GI94XHMAF

OWCZAREK ŚRODKOWOAZJATYCKI DŁUGOWŁOSY, pies 2-letni, umaszczenie czarno-białe - 400 zł. Żagań, tel. 0501/00-48-66 GI0FPLXN

PEKIŃCZYK, szczenięta, 2-miesięczne, zaszczepione, książeczka zdrowia - 300 zł. Sobótka, powiat wrocławski, tel. 0795/99-12-88 GI0FEH4K

PINCZER, szczenięta - 400 zł. Rawicz, tel. 0607/30-65-04 GI0FPLTK

PINCZER, szczenięta - 350 zł/szt. Wrocław, tel. 0662/40-93-06 GG9RJJPE

PINCZER, szczenięta czarne podpalane i rude, z ogonkami, 9-tygodniowe, ks. zdrowia, po małych rodzicach - 200 zł. Wrocław, tel. 0501/34-45-08 GI0A7KEC

PINCZER MINIATUROWY, szczenięta, umaszczenie czarne podpalane, z ogonkami, po czystych rasowo rodzicach - 280 zł. Wrocław, tel. 0667/31-62-38 GI0FPFRC

PINCZER MINIATUROWY, szczenięta - 300 zł. Wroslaw, tel. 0604/92-37-03 GI0F34FE

PINCZER MINIATUROWY, pieski i suczki - 500 zł/szt. Wrocław, tel. 0728/25-80-39 GI974TMCL

PIT BULL TERRIER RED NOSE, szczenięta 6-tygodniowe - 450 zł. Żagań, tel. 0501/00-48-66 GI97KMYTJ

PUDEL MINIATUROWY, szczenięta, czarne umaszczenie, z hodowli Kryspi - 500 zł. Syców, powiat oleśnicki, tel. 0697/45-28-48, 062/785-31-81 GI0F7NKC

PUDEL MINIATUROWY, szczenięta - 450 zł/szt. Wrocław, tel. 0662/40-93-06 GI9PRTXE

PUDEL MINIATUROWY, szczenięta - 300 zł. Wrocław, tel. 0604/92-37-03 GI0F7WCN

RATLEREK, 7-tygodniowy piesek, umaszczenie czarne podpalane, zaszczepiony, odrobaczony, ks. zdrowia, waga matki 1.6 kg - 400 zł. Oława, tel. 0661/45-75-37, 0601/84-76-99 GI0EH4FX

RATLEREK, szczenięta 8-tygodniowe, ks. zdrowia, odrobaczone - 500 zł. Sława, powiat wschowski, tel. 0782/22-43-31 GI0C9T4F

RATLEREK, reproduktor - 200 zł/krycie. Strzelin, tel. 0602/77-62-52, 0608/72-12-84 GI0A7CEK

RATLEREK, szczenięta 6-tygodniowe - 600 zł. Strzelin, tel. 0602/77-62-52, 0608/72-12-84 GI0FJKYA

RATLEREK, pieski i suczki - 400 zł/szt. Wrocław, tel. 0662/40-93-06 GI94K3JN3

RATLEREK, szczenięta miniaturowe - 600 zł/szt. Wrocław, tel. 0728/25-80-39 GI974CTCY

ROTTWEILER, szczeniak, suczka, po rodowodowych rodzicach (linia Wyrwidąb), mocnej budowy - 950 zł. Leszno, tel. 0507/04-48-50 sieniuc@o2.pl II0FJNCP

ROTTWEILER, szczenięta 7-tygodniowe, mocnej budowy, po rodowodowym ojcu, zaszczepione, odrobaczone, ks. zdrowia, rodzice do obejrzenia - 450 zł. Malczyce, powiat średzki, tel. 0695/53-67-43, 071/795-12-07 GI0F7NPW

SHIH TZU, szczenięta, umaszczenie 3-kolorowe, zaszczepione, odrobaczone - 480 zł. Brzeźno, powiat trzebnicki, tel. 0781/04-54-10 GI07LP4M

SHIH TZU, szczenięta - 500 zł. Legnica, tel. 076/743-65-62, 0511/14-19-65 GI97NM9AN

SHIH TZU, szczenięta 8-tygodniowe, umaszczenie 3-kolorowe, po miniaturowych rodzicach, z domowej hodowli, rodzice do wglądu - 550 zł. Legnica, tel. 0792/69-29-25 GI07TCA9

SHIH TZU, miniaturowe, szczenięta tricolor, zaszczepione, odrobaczone, rodzice do wglądu - 500 zł, reproduktor, krycie 150 zł. Legnica, tel. 0667/14-62-73, 0796/60-41-75 GI97CEKPM

SHIH TZU, szczenięta, umaszczenie 3-kolorowe, 6-tygodniowe - 470 zł. Poniec, powiat gostyński, tel. 0600/54-41-43 GI0FHKKT

SHIH TZU, szczenięta 3-miesięczne, książeczka zdrowia, zadbane - 500 zł. Sobótka, powiat wrocławski, tel. 0795/99-12-88 GI0FEH4F

SHIH TZU, szczenięta miniaturowe, pieski i suczki o umaszczeniu „tricolor", ks. zdrowia z aktualnymi szczepieniami, rodzice do obejrzenia na miejscu, możliwość rezerwacji, do odbioru ok. 1 kwietnia - 550 zł. Wierzbno, powiat oławski, tel. 0669/40-84-87 GI0EKMJR

SHIH TZU, umaszczenie 3-kolorowe - 600 zł/szt. Wrocław, tel. 0662/40-93-06 GI9PRTXJ

SHIH TZU, szczenięta, miniaturowe, umaszczenie 3-kolorowe, po rodowodowych rodzicach - 300 zł/szt. Wrocław, tel. 0662/40-93-06 GG94WNNE3

SHIH TZU, miniaturowe, szczenięta, po rodowodowych rodzicach, długi włos, nauczone czystości - 600 zł/szt. Wrocław, tel. 0728/25-80-39 GI974CTCW

SHIH TZU, szczenięta po małych rodzicach (do wglądu na miejscu), odrobaczone, ks. zdrowia, szukają nowych domów, wychowane w warunkach domowych, żywione karmą Royal, samodzielne, przy odbiorze udzielamy informacji na temat żywienia, pielęgnacji i szkolenia - 450 zł, możl. wysł. zdjęć na e-mail, możl. dowóz. Wrocław, tel. 0606/67-63-98 GI0EKPXC

SHIH TZU, suczka 3-miesięczna, umaszczenie 3-kolorowe - 650 zł. Złotoryja, tel. 0509/82-67-80, 076/877-54-81 GI0EMW93

SHIH TZU, szczenięta 7-tygodniowe, zaszczepione, po małych rodzicach - 600 zł. Żagań, tel. 0601/57-11-42 GI0EKK7L

SIBERIAN HUSKY, szczenięta, po rodowodowych rodzicach, grubej kości, zaszczepione, ks. zdrowia - 350 zł. Baszków, powiat krotoszyński, tel. 0695/22-94-84 GI94YNWRJ

SIBERIAN HUSKY, szczenięta, po rodowodowym ojcu, do odbioru po 01.05.2010 r. - 350 zł. Kaszyce Wielkie, powiat trzebnicki, tel. 0605/91-20-80 GI0ERJHH

SIBERIAN HUSKY, szczenięta - 450 zł/szt. Wrocław, tel. 0662/40-93-06 GG94WNNCX

SIBERIAN HUSKY, suka 9-miesięczna, zaszczepiona, odrobaczona, nauczona czystości, ks. zdrowia - 200 zł. Wrocław, tel. 0668/67-35-50 GI0FPH3R

SIBERIAN HUSKY, szczenięta, niebieskookie - 450 zł/szt. Wrocław, tel. 0728/25-80-39 GI974CTCR

SZNAUCER MINIATUROWY, szczenięta, 6-tygodniowe - 360 zł. Bolków, powiat jaworski, tel. 075/741-48-65, 0665/20-96-58 GI0EYT3N

SZNAUCER MINIATUROWY, szczenięta bez rodowodu, umaszczenie ciemne „pieprz i sól" - 500 zł. Dzierzków, powiat świdnica, tel. 074/850-61-69, 0661/50-45-91 jerzy-bialon@wp.pl II0F3M4T

SZNAUCER MINIATUROWY czarny, szczenięta, zaszczepione, odrobaczone, ks. zdrowia - 450 zł. Legnica, tel. 0792/69-29-25 GI97NLLFA

SZNAUCER MINIATUROWY, szczenięta, 6-tygodniowe, po wstępnych szczepieniach, książeczka zdrowia - 350 zł. Opole, tel. 077/457-55-47, 0699/12-98-82 GI0CRPRM

SZNAUCER MINIATUROWY „pieprz i sól" i czarno-srebrne, po rodowodowych rodzicach/szt. Wrocław, tel. 0662/40-93-06 GG94KN7C7

SZNAUCER MINIATUROWY, szczenięta, rasowe, po czysto rasowych rodzicach, pieski i suczki - 300 zł. Wrocław, tel. 0604/92-37-03 GI0C4MWX

SZNAUCER MINIATUROWY, szczeniak 8-tygodniowy, po ojcu z rodowodem, ks. zdrowia, śliczny - 450 zł. Wrocław, tel. 0728/25-80-39 GG977XKME

SZNAUCER MINIATUROWY „PIEPRZ I SÓL", piesek 8-tygodniowy, b. ładny, po ojcu z rodowodem, ks. zdrowia, czeka na dobrego pana, ostrzyzony, nie gubi sierści - 450 zł. Wrocław, tel. 0668/45-10-35 GI0ARAHW

SZNAUCER MINIATUROWY „pieprz i sól", szczenięta - 450 zł. Złotoryja, tel. 0509/82-67-80, 076/877-54-81 GI0AMHFN

TERIER WALIJSKI, szczenięta - 450 zł. Wrocław, tel. 0662/40-93-06 GI97J3AEL

WEST HIGHLAND WHITE TERRIER, szczenięta 6-tygodniowe, gęsta sierść, rodzice do obejrzenia - 850 zł. Krapkowice, tel. 0507/73-56-16 GI97MJKYH

WEST HIGHLAND WHITE TERRIER, szczenięta 8-tygodniowe, zaszczepione, odrobaczone, gęsta sierść - 850 zł. Opole, tel. 0790/60-04-22 GI0EKNCH

WEST HIGHLAND WHITE TERRIER, szczenięta, miniaturowe - 750 zł. Wrocław, tel. 0662/40-93-06 GI0MTCN

WEST HIGHLAND WHITE TERRIER, suczka 4-miesięczna, po rasowych rodzicach - 650 zł. Złotoryja, tel. 0509/82-67-80, 076/877-54-81 GI97JE34R

WYŻEŁ WEIMARSKI, szczenięta rodowodowe, po czempionach - 2.000 zł. Opole, tel. 077/455-13-45, 0602/19-91-66 GI0C4FHM

YORKSHIRE TERRIER, szczenięta, po rodowodowym ojcu, zaszczepione, pieski - 750 zł, suczki - 1.000 zł. Bardo, powiat ząbkowicki, tel. 0515/59-18-03 GI97PFM9W

YORKSHIRE TERRIER, miniaturowe, szczenięta, zaszczepione, po ojcu z rodowodem, rodzice do obejrzenia, możl. dowozu na miejsce - 850-1.100 zł/szt. Bardo, powiat ząbkowicki, tel. 0515/59-18-03 GI07P7LY

YORKSHIRE TERRIER, suczka, waga matki 1.60 kg, ojca 1.40 kg - 1.100 zł. Gaszowice, powiat oleśnicki, tel. 0660/93-10-87 GI0F7LMK

YORKSHIRE TERRIER, szczenięta, zaszczepione, odrobaczone, ks. zdrowia - 650 zł. Legnica, tel. 0691/61-68-82, 0724/12-33-93 GI0F7TLH

YORKSHIRE TERRIER, szczenięta zaszczepione, odrobaczone, ks. zdrowia, rodzice do wglądu - 700 zł - 900 zł, 2 reproduktory, 1,60 kg, krycie - 200 zł. Legnica, tel. 0667/14-62-73, 0796/60-41-75 GI9TRXET

YORKSHIRE TERRIER, 8-tygodniowe szczenięta miniaturowe, odrobaczone, zaszczepione, krótka kufa, stojące uszy, gęsty zdrowy włos, suczki i pieski z domowej hodowli - 800 zł. Legnica, tel. 0666/27-48-02 GI04P9FW

YORKSHIRE TERRIER, szczenięta, z domowej hodowli, gęsta jedwabista sierść, po małych rodzicach, stojące uszy i ogony, nauczone czystości - od 1.200 zł. Lubań, tel. 075/721-21-55, 0506/24-25-22 GI04P4TL

YORKSHIRE TERRIER, suczka, 7-miesięczna, linia kanadyjska - 1.400 zł. Lubań, tel. 075/721-21-55, 0506/24-25-22 GI0FHPYX

YORKSHIRE TERRIER, reproduktor, waga 1.8 kg - 250 zł/krycie. Lubań, tel. 0506/24-25-22, 075/721-21-55 GI09NXJ7

YORKSHIRE TERRIER, szczenięta, zaszczepione, odrobaczone - 800 zł, suczka 2.5-letnia, b. ładna, wychowana z dziećmi, piesek, waga 1.4 kg - 200 zł/krycie. Lubin, tel. 0668/14-30-63 GI97MAT9F

YORKSHIRE TERRIER, szczenięta 4-miesięczne, miniaturowe, b. ładne, gruby włos, stojące uszy, zaszczepione, odrobaczone, rodzice do wglądu, suczki - 750 zł, pieski standardowe, 5-miesięczne - 650 zł oraz 2 reproduktory - 200 zł/krycie. Łagiewniki, powiat dzierżoniowski, tel. 074/893-94-77, 0604/43-63-88 GI97ATM7M

YORKSHIRE TERRIER, szczenięta 8-tygodniowe, po rodowodowym ojcu, zaszczepione, odrobaczone, suczka - 800 zł, piesek - 650 zł. Nowa Ruda, powiat kłodzki, tel. 0516/10-82-49 GI0C9F7P

YORKSHIRE TERRIER, szczenięta miniaturowe, 3-miesięczne, odrobaczone, zaszczepione, ks. zdrowia, matka złoto-srebrna o wadze 1.7 kg, ojciec złoto-srebrny o wadze 1.6 kg, rodzice do wglądu - piesek - 600 zł, suczka - 900 zł. Oława, tel. 0661/45-75-37, 0601/84-76-99 GI0EH4F7

YORKSHIRE TERRIER, reproduktor - 200 zł/krycie. Strzelin, tel. 0602/77-62-52, 0608/72-12-84 GI049FK3

YORKSHIRE TERRIER, szczenięta 6-tygodniowe - 750 zł. Strzelin, tel. 0602/77-62-52, 0608/72-12-84 GI0FJKY3

YORKSHIRE TERRIER, szczenięta, 8-tygodniowe, zaszczepione, ks. zdrowia, umaszczenie czarno-brązowe - 700 zł. Wałbrzych, tel. 0511/25-23-22 GI0F7MRR

YORKSHIRE TERRIER, szczenięta, suczki i pieski po ładnych rodzicach złoto-srebrnych, zaszczepione, odrobaczone, ks. zdrowia, po przeglądzie weterynaryjnym, zdrowe, wesołe, duży miot, cena 750 - 900 zł. Wrocław, tel. 0880/61-51-93, 0798/59-10-12 GI0EYTCE

YORKSHIRE TERRIER, szczenięta, miniaturowe - 900 zł/szt. Wrocław, tel. 0662/40-93-06 GI977CKM9

YORKSHIRE TERRIER, suczka i 2 psy, 6-tygodniowe, suczka - 900 zł, pies - 750 zł. Wrocław, tel. 0693/88-38-85 GI0FPFN9

YORKSHIRE TERRIER, reproduktor 2-letni, umaszczenie złoto-czarne, długi i gęsty włos, niski, krótka kufa, waga 4 kg, oczekuje na suczki - 180 zł/krycie. Wrocław, tel. 0500/89-28-25 GI0FEF7H

YORKSHIRE TERRIER, piesek i suczka, po rodowodowych rodzicach - 800 zł. Wrocław, tel. 0794/96-75-37 GI0CXNLC

YORKSHIRE TERRIER, szczenięta po małych rodowodowych rodzicach, miniaturowe - 800 zł/szt. Wrocław, tel. 0728/25-80-39 GI977KHH3

YORKSHIRE TERRIER, miniaturowy, reproduktor, waga 2 kg, wzrost 18 cm, umaszczenie srebrno-złote, b. ładny, zdrowy, doświadczony, daje liczne mioty - 200 zł/krycie, możliwość wysłania zdjęć na e-mail. Wrocław, tel. 0603/33-77-60 GI94EWNWA

YORKSHIRE TERRIER, 2-miesięczne suczki i pieski, czarno-złote, długowłose, gęsty włos, po rodzicach o wadze 3 kg i 1.4 kg - 900 zł. Wrocław, tel. 0504/59-32-53 GI0EH9EX

YORKSHIRE TERRIER, piękny 5-mies. rodowodowy piesek, po młodzieżowym czempionie Niemiec, najlepszym psie w rasie, zwycięzcy rasy i wystaw i suczce zwycięzczyni młodzieży C.W.C., zaszczepiony, odrobaczony - 1.500 zł oraz dorosły piesek i 2 suczki (rodowodowe), piękny długi jedwabisty włos. Wrocław, tel. 0695/31-92-71 GI0FHT37

FOTO **YORKSHIRE TERRIER**, śliczne, 8-tygodniowe maluszki, odchowane na markowej karmie, stojące malutkie uszka, gęsty włos, b. kontaktowe, prawidłowo specjalizowane, nie znają kojca, mama 2.8 kg srebrnozłota, tatuś 1.3 kg grafitowozłoty, zaszczepione i odrobaczone, do odbioru suczka - 1000 zł, pieski - 850 zł. Wrocław, tel. 0501/85-24-50 II0FENA7

YORKSHIRE TERRIER, miniaturowy, 7-tygodniowe, waga ojca 1.5 kg, matki 2 kg, odrobaczone, zaszczepione, gęsta sierść, złoto-srebrne, stojące uszy, wychowane w domu, nauczone samodzielności, b. wesołe - 900 zł do negocjacji. Wrocław, tel. 0889/53-44-10, 0787/10-30-84 GI0FHWRN

YORKSHIRE TERRIER, szczenięta, stalowo-złote, waga matki 1.6 kg i ojca 1.8 kg, wzrost około 17-18 cm, suczka - 750 zł, pies - 650 zł. Zaprężyn, powiat wrocławski, tel. 0609/40-93-92, 0667/16-08-88 GI97NEMW4

YORKSHIRE TERRIER, suczka 3.5-miesięczna, po małych rodzicach, rodzice do obejrzenia - 750 zł. Złotoryja, tel. 0509/82-67-80, 076/877-54-81 GI97JE34M

● **ZAGINĄŁ PIES, dnia 7.03.2010 r. w okolicach wsi Borki (koło Żmigrodu) - jamnik szorstkowłosy, umaszczenie dzicze, na spodniej stronie uszu ma wytatuowany na zielono numer telefonu. Na znalazcę czeka nagroda. Tel. 0601/88-39-77 LI0967780**

ZDROWIE I URODA

O URODZIE I ZDROWIU, styl życia, rady dla niego i dla niej, poradnik pacjenta, medycyna naturalna, porady specjalistów i wiele innych znajdziesz na stronie www.przerywnik.pl lub www.zdrowieiuroda.autogielda.pl

INFORMUJEMY, że nie publikujemy ogłoszeń dotyczących sprzedaży leków. Prosimy o nienadsyłanie do nas tego typu ogłoszeń. Reklamy dotyczące sprzedaży leków publikować będziemy po przedstawieniu przez reklamodawcę stosownych koncesji. Redakcja

APARAT DO MASAŻU REFLEKSOLOGICZNEGO, leczenie kręgosłupa, bóle głowy, choroby ukł. krążenia, niedowład po wylewie i udarze mózgu - 3.550 zł. Kąty Wrocławskie, tel. 0692/83-21-13 GI0FK33J

APARAT DO MIKRODERMABRAZJI, 3-funkcyjny, nowy - 2.000 zł. Kobierzyce, powiat wrocławski, tel. 071/311-13-44, 0602/34-39-82 GG9RKRH7

BALKONIK REHABILITACYJNY - 70 zł. Wrocław, tel. 0698/03-99-37 GI0FPHH9

CIĄGNIK DO WÓZKA INWALIDZKIEGO - 1.000 zł. Oleśnica, tel. 071/398-51-61, 0605/93-78-98 GG9R9ERF

FOTELE FRYZJERSKIE, obrotowe 5 sztuk, z regulacją wysokości, kolor obicia granatowy, stan bdb - 1.500 zł. Wilków Wielki, powiat dzierżoniowski, tel. 0609/12-02-02, 0885/83-88-38 GI0F7XE7

KOMBAJN KOSMETYCZNY, 11-funkcyjny, nowy - 2.200 zł. Kobierzyce, powiat wrocławski, tel. 071/311-13-44, 0602/34-39-82 GG9TJCEP

KULTURYSTYKA I SPORTY SIŁOWE - suplementy budujące masę mięśniową i redukujące tkankę tłuszczową, m.in.: Nandrobolon, Testobolon, Dianabolon, Stanabolon, prowadzimy profesjonalne doradztwo w zakresie dopingu sportowego, sprzedaż wysyłkowa - Polska i zagranica. Tel. 0505/97-07-00 W01164727

KULTURYSTYKA !!! FITNESS !!! nowe generacje środków!!! Profesjonalne porady w zakresie środków anabolicznych, układanie cykli pod indywidualne potrzeby, duży wybór produktów min. takich jak Deca, Wino, Teść, Meta, możliwość wysyłki. Tel. 0889/28-92-75 W01003230

KUPIĘ LAMPĘ LECZNICZĄ ZEPTER BIOPTRON lub Solaris Medicolux. Wrocław, tel. 0724/42-23-97 GG973XJN9

LAMPA LECZNICZA ZEPTER BIOPTRON + 7 filtrów do koloroterapii, nowa, dokumentacja - 3 200 zł. Wrocław, tel. 0668/38-78-19, 071/725-68-92 GI0C9RT3

ŁÓŻKO ORTOPEDYCZNE - 400 zł. Sobótka, powiat wrocławski, tel. 071/316-25-15 GI0ARW99

ŁÓŻKO REHABILITACYJNE, dla osoby niepełnosprawnej, z pilotem, materac przeciwodleżynowy, stan idealny - 1.000 zł. Lwówek Śląski, tel. 0603/50-91-11 GI97P9ARF

ŁÓŻKO REHABILITACYJNE, hydrauliczne, potrójnie łamane, ster. pilotem, meblowe, barierki opuszczane, drabinka, na kółkach (hamowanych), możl. transport + materac, stan idealny - 1.250 zł. Trzebnica, tel. 0604/20-31-78 GG9J3XJF

MATERAC PRZECIWODLEŻYNOWY, BIO Flote 2000, kompletny, mało używany, stan bdb - 250 zł. Wiązów, tel. 0508/08-90-36

MYJKA FRYZJERSKA, do włosów, stojąca, porcelanowa, stan idealny (jak nowa) - 300 zł. Wrocław, tel. 071/717-13-28, 0507/02-60-77 GI0CY99C

PROGRAM GIMNASTYKI ODCHUDZAJĄCEJ, dla pań, na kasecie wideo - 10 zł. Tel. 0791/74-08-26 GI97CNPLP

ROWER REHABILITACYJNY - 50 zł. Świebodzice, powiat świdnicki, tel. 0794/55-89-10 GI0EMYXY

ROWER REHABILITACYJNY, uniwersalny - 50 zł. Wrocław, tel. 0515/93-44-35 GI0FPHXF

SOLARIUM, 20-lampowe, prod. niemieckiej, stan bdb - 800 zł. Szczepanów, powiat średzki, tel. 071/396-85-15 GI94NPTX4

SOLARIUM, 50 lamp, 100 W - 2.000 zł. Zgorzelec, tel. 075/778-21-64 GI97PJXAA

SOLARIUM, 50-lampowe - 1.000 zł. Zgorzelec, tel. 075/778-21-64 GI0CRTF3

SOLARIUM ERGOLINE, 54-lampowe, 3 wzmacniacze na twarz - 4.000 zł. Bolesławiec, tel. 0604/58-09-69 GI0ACW7T

FOTO **SOLARIUM ERGOLINE** 500 UTP, lampy 160 W, po kapitalnym przeglądzie, co jest widoczne na zdjęciach, w stanie idealnym, bardzo mała ilość przepracowanych godzin, w cenie transport, montaż, pisemna gwarancja, sterownik Idee, rura Spiro - 8.500 zł. Ząbkowice Śląskie, tel. 0668/23-10-56 info@taniesolaria.pl II0F34JA

SOLARIUM TANZI, stojące, 54-lampowe, moc 180 W, stan bdb - 9.900 zł. Wałbrzych, tel. 0601/47-24-69 GI079AWN

SOLARIUM UWE CPS 73, białe, z nadrukiem, nowe lampy, sterownik - 2.500 zł. Legnica, tel. 0607/26-99-94 GI97LWLYF

SOLARIUM UWE FORMULA UNO, kolor czerwony, gra Bingo, klimat., nowe lampy, kompletny sterownik - 3.800 zł. Legnica, tel. 0607/26-99-94 GI97LWLYA

FOTO **SOLARIUM DO ERGOLINE** 38, 38 lamp 100 W, 3 lampy na twarz 400 W (daję w komplecie), idealne, małe, zgrabne solarium do Twojego domu, opalaj się na wiosnę z Ergoline 38, po kapitalnym przeglądzie, z lampami, gotowe do pracy, możliwy transport oraz montaż - 700 zł, zapytaj o transport urządzenia do Twojego domu. Ząbkowice Śląskie, tel. 0668/23-10-56 info@taniesolaria.pl II0F34KJ

SPRZĘT INWALIDZKI, prod. zachodniej: wózek inwalidzki, wielofunkcyjny, balkoniki, chodziki, również z toaletą, kule itp., dla osób niepełnosprawnych - od 70 zł. Lwówek Śląski, tel. 0603/50-91-11 GI94Y9X7K

STÓŁ REHABILITACYJNY, elektr., stan bdb - 1.100 zł. Kłodzko, tel. 074/868-45-51, 0603/74-62-58 GI0FM7X4

WÓZEK INWALIDZKI, dla dziecka do 50 kg, nowy - 1.000 zł. Bielawa, powiat dzierżoniowski, tel. 0607/50-78-76 GI0CRXY7

WÓZEK INWALIDZKI - 250 zł. Legnica, tel. 0608/17-64-54 GI9YLJJF

WÓZEK INWALIDZKI, elektr., 24 V - 2.500 zł. Oleśnica, tel. 071/398-51-61, 0605/93-78-98 GG9R9ENL

WÓZEK INWALIDZKI, prod. niemieckiej, koła pompowane, stan bdb - 300 zł. Pieszyce, powiat dzierżoniowski, tel. 0512/11-28-39 GI0C44AM

WÓZEK INWALIDZKI, ręczny - 350 zł. Rawicz, tel. 0607/30-65-04 GI0ARCWN

WÓZEK INWALIDZKI - 130 zł. Wrocław, tel. 0698/03-99-37 GI0FPHHA

WÓZEK INWALIDZKI MEYRA, elektryczny, stan bdb - 1.500 zł. Oława, tel. 0791/62-56-12 GI0FPE73

WÓZEK INWALIDZKI MEYRA, elektryczny, 24 V - 1 500 zł. Oława, tel. 0791/62-56-12 GI0FPLTL

WÓZEK INWALIDZKI ORTOPEDIA - 250 zł. Oleśnica, tel. 071/398-51-61, 0605/93-78-98 GG9R9ENJ

WÓZEK INWALIDZKI PRACTICOMFORT, elektryczny, prod. niemieckiej, nie używany, jak nowy, do wymiany akumulatory, waga do 115 kg, sterowany dżojstikiem, prędkość 7,5 km/h - 1.300 zł. Lubin, tel. 0695/81-23-97 GI0AH7KN

WYPOSAŻENIE GABINETU KOSMETYCZNEGO - 2.500 zł. Bolesławiec, tel. 0604/58-09-69 GI0ACW73

WYPOSAŻENIE GABINETU MASAŻU : fotel masujący, maszyny do masowania (masażery), urządzenia do klubu fitness lub sauny - 1.900 zł. Kępno, tel. 0664/25-53-55 GI093NT4

WYPOSAŻENIE GABINETU KOSMETYCZNEGO - 20.000 zł. Ostrów Wielkopolski, tel. 0601/47-24-69 GI0FEF79

WYPOSAŻENIE ZAKŁADU FRYZJERSKIEGO : 4 konsole, 4 krzesła (w tym dla dzieci) i inne - 6.500 zł. Wołów, tel. 0665/52-22-89 GI09X3PW

ZESTAW REHABILITACYJNY : fotel, taboret, z 2008 r. - 1.600 zł. Brzeg, tel. 0694/12-95-47 GI97PTCNF

TOWARZYSKIE

- **! 0504/810-364 ŚLICZNA BLONDYNECZKA. A01062720**
- **! ŁADNA LASECZKA - PRYWATNIE 0503/746-932. A01062770**
- **!! SPRAGNIONE WILGOTNE 0664/805-061, 071/337-20-98. A01060500**
- **0500/846-885 DOMINUJĄCA. A01060480**
- **0503/689-167 SUPERBLONDYNKA. A01059980**
- **0503/760-647 WSZYSTKO DOJRZAŁA. A01060230**
- **0505/302-612, PRZEŚLICZNA DZIEWIĘTNASTOLATKA. A01062760**

0505/435-768 CZTERDZIESTOLATKA - WYJAZDY. B01062640

- **0505/675-137 SUPERDZIEWCZĘTA. A01060470**
- **0507/589-238 SUPERLASECZKI. A01062810**

0509/502-747 CAŁODOBOWE WYJAZDY. B01062650

0509/660-375 CZTERDZIESTOLATKA WYJAZDY. B01062660

- **0516/934-408 SEXIDOJRZAŁA. A01059990**
- **0888/136-117 DWUDZIESTOLATKI. A01060210**
- **30, 40-LATKA PRYWATNIE - CENTRUM 0601/448-073. A01059970**
- **ADA 071/344-87-06. A01038940**
- **AKTYWNA MUSZELKA 0600/552-338. A01039990**
- **ANIA 0514/755-706. A01062160**
- **BARDZO ŁADNA STUDENTKA 0507/276-724. A01062730**
- **BEZ 071/321-11-28. A01038640**

CAŁODOBOWE 0889/048-274. B01059950

- **CYCATKA 0600/552-338. A01040010**
- **CZTERDZIESTOLATKA 0605/419-168. A01057740**
- **CZTERDZIESTOPIĘCIOLATKA, CAŁKIEM PRYWATNIE 071/798-01-56. A01060050**
- **DOJRZAŁE DYSKRETNIE 071/351-36-66. A01053820**
- **DOMINA DOKTOR 0607/239-891. A01059460**
- **DOMINACJA 0518/722-673. A01060250**
- **DWUDZIESTOLATKA ŁADNIUTKA 0507/983-810. A01062750**
- **EWA 0662/968-880. A01062170**
- **FILIGRANOWA NASTOLATKA 0505/483-971. A01062800**
- **FINAŁEM 0888/136-117. A01060220**
- **FULLSERVICE 071/321-11-28. A01038650**
- **INTYMNIE, 0723/371-441. A01047990**
- **JULIA 0510/968-558. A01062150**
- **KASIA PRYWATNIE 0889/696-443. A01059930**
- **LEGNICKA EXTRALASECZKI 0503/669-807. A01060000**
- **LESBIJECZKI 0510/487-661. A01060460**
- **MARIOLA 0514/755-720. A01062140**
- **MASAŻYSTKI 0600/552-338. A01040000**
- **MASAŻYSTKI, SAUNACLUB 0500/327-100. A01047980**
- **MŁODZIUTKA - Z POŁYKIEM !!! 0504/751-645. A01062740**
- **NAUCZYCIELKA SEXU 0605/474-559. A01060010**

OPOLE 0784/139-974. C01029970

- **OWŁOSIONA 0505/635-340. A01060490**
- **PAN 0503/981-263. A01062780**
- **PIELĘGNIARKA 0515/904-978. A01051610**
- **PIESZCZOSZKA BEZ 0503/760-647. A01060240**

PRYWATNIE - FRANCUZ DO KOŃCA 071/343-07-10. B01012540

- **PUPEŃKA 0600/552-338. A01040020**

RANIUTKO 0782/449-260. B01059960

- **REJTANA 8/1C 071/799-17-33. A01038930**
- **SARA 0503/397-005. A01038950**
- **WYJAZDY - TANIUTKO !!! 0507/983-810. A01062790**

WYJAZDY 0889/048-274. B01059940

- **ZROBIĘ WSZYSTKO 071/34-18-400. A01057310**
- **ŻARLIWA PIĘCDZIESIĘCIOPAROLATKA 0696/559-222. A01057600**

POZNAJMY SIĘ

O MIŁOŚCI PRAWIE WSZYSTKO, abecadło uczuć, ciało, dusza, zmysły, dla singli i rozwodników, ona i on - dwa punkty widzenia, porozmawiajmy o seksie, porady specjalistów, tygiel różności, forum, znajdziesz na naszej stronie www.erotyka.autogielda.pl. Dla każdego coś interesującego. Zapraszamy. Zapamiętaj ten adres: www.przerywnik.pl lub www.erotyka.autogielda.pl

CZYTELNICY RUBRYKI „POZNAJMY SIĘ"! **Tylko u nas możecie poznać kogoś, kto zapełni pustkę w Waszym życiu. Bardzo wartościowe osoby, samotne, pragnące poznać kogoś na wspólne życie - czekają. Nie zwlekajcie, dzwońcie! Zapraszam - konsultant personalny Ewa Świętuch - 0600 23 17 53. Biuro Matrymonialne EGO, tel. 071/794-77-71 W01160179**

Cennik na reklamy i moduły tekstowe w rubryce „Towarzyskie" w „Auto Giełdzie Dolnośląskiej"

W rubryce zamieszczamy reklamy, oferty pracy nocnych klubów, innych prowadzących działalność towarzysko-rozrywkową.

1. **Reklama - cena za 1 cm/1 kolumna** — **49,20 zł + 22% VAT**
2. **Reklama - cena za 1 cm/2 kolumny** — **100,80 zł + 22% VAT**
3. **Moduły tekstowe drukiem wyróżnionym** — **cena za 1 słowo + 22% VAT**

a) tekst bez grafiki, czcionka 5,3 - 6 pkt	wydanie poniedziałek, środa	**5.00 zł**
	wydanie piątkowe	**9.50 zł**
b) tekst bez grafiki, ramka, czcionka 5,3 - 6 pkt	wydanie poniedziałek, środa	**7.00 zł**
	wydanie piątkowe	**13.50 zł**
c) tekst bez grafiki, w kontrze, czcionka 5,3 - 6 pkt	wydanie poniedziałek, środa	**7.00 zł**
	wydanie piątkowe	**13.50 zł**

W tej rubryce zamieszczamy wyłącznie płatne moduły tekstowe i reklamy. Do zlecenia należy dołączyć:
- kserokopię aktualnego zaświadczenia o działalności gospodarczej i oryginał do wglądu,
- kserokopię dowodu osobistego zleceniodawcy,
- oświadczenie nt. telefonów zamieszczanych w ogłoszeniu lub reklamie o treści:
  „Ja niżej podpisany oświadczam, że jestem właścicielem numeru telefonu ....
  i wyrażam zgodę na zamieszczenie go w „Auto Giełdzie Dolnośląskiej" w rubryce „Towarzyskie".

Redakcja zastrzega sobie prawo do odmowy zamieszczenia tekstu w rubryce bez podania przyczyn lub do przeredagowania go.

Szanowni Czytelnicy

W tej rubryce drukujemy oferty matrymonialne czytelników, biur matrymonialnych w cenie 6 zł za ofertę (oferta z wyróżnikiem do 250 znaków).

M.C. DUET

CENTRUM MATRYMONIALNE

tel. 071/341-99-23

Wrocław, ul. Wita Stwosza 28, p. 209

OR071268

30 LAT KAWALER, szatyn o niebieskich oczach, mieszka poza Wrocławiem, ma dom, samochód, ziemię, prowadzi własną firmę, pogodny i towarzyski, miłośnik różnych dyscyplin sportowych, szuka tej jedynej, Pani do 34 lat, uśmiechniętej, czułej, spontanicznej, która czuje się samotna i pragnie mieć obok siebie bliską osobę. Tel. 071/341-99-23 M01000000

35 LAT KAWALER, średniego wzrostu i budowy, mieszkaniec małej miejscowości, posiada gospod. rolne i ma własną działalność, obdarzony zmysłem do interesów i dużą operatywnością, najchętniej odpoczywa w domu ciesząc się urokami wiejskiego życia, pozna Panią gospodarną spokojną, szczerą i kochającą. Tel. 071/341-99-23 M01000000

40 LAT PANI, wrocławianka, szczupła, zgrabna, wykształcona, chętnie eksperymentuje w kuchni, nowe przepisy kulinarne to jej żywioł, ma wiele zainteresowań i szerokie horyzonty, szuka partnera na resztę życia, energicznego Pana, lubiącego aktywny wypoczynek, miłośnika dobrej książki, dobrej muzyki, ciekawej dyskusji. Tel. 071/341-99-23 M01000000

44 LATA KAWALER, 177/77, zodiakalny Byk, pracowity, rodzinny domator, lubiący dostatnie i wygodne życie, lubi dobrze zjeść, więc sam gotuje i robi swoje wino, pozna Panią, która doceni uroki życia we dwoje i tęskni za ciepłem domowego ogniska, pracującą, mającą własne mieszkanie, niepalącą. Tel. 071/341-99-23 M01000000

46 LAT PAN, sympatyczny brunet średniego wzrostu, mieszkaniec Oleśnicy, pracujący, zmotoryzowany, z własnym mieszkaniem, spokojny, wrażliwy domator, najchętniej odpoczywa we własnym domu, najbliżsi są dla niego najważniejsi, pozna Panią do 45 lat, spokojną, ciepłą niepalącą. Tel. 071/341-99-23 M01000000

48 LAT PAN, pogodny szatyn, rzemieślnik, ma własny zakład, dom jednorodzinny, niekonfliktowy, dąży do zgody i harmonii, wobec kobiet czuły i uprzejmy, czeka na kochającą szczerą Panią do 45 lat, która pragnie mieć obok siebie bliską osobę. Tel. 071/341-99-23 M01000000

56 LAT PANI, pełna uroku blondynka, pracująca, niezależna finansowo, mieszkanka małej miejscowości, konsekwentna w działaniu, wyrozumiała wobec bliskich, ma wiele zainteresowań, szuka kulturalnego, komunikatywnego Pana do 65 lat. Tel. 071/341-99-23 M01000000

58 LAT PAN, zadbany sympatyczny szatyn, osiągnął stabilizację finansową, szczery, otwarty optymista, podchodzący do życia z humorem, chętnie odpoczywa na łonie przyrody, czeka na Panią z Wrocławia do 50 lat, energiczną, otwartą, lubiącą aktywność, wyjazdy, spacery. Tel. 071/341-99-23 M01000000

60 LAT PANI, zgrabna, elegancka, o wielkim wdzięku, w dobrej sytuacji materialnej, mieszkanka Legnicy, życiowa optymistka, znakomita organizatorka, z zamiłowaniem ekperymentuje w kuchni, czeka na opiekuńczego, niekonflitowego Pana do 67 lat, który doceni jej starania. Tel. 071/341-99-23 M01000000

65 LAT PAN, wrocławianin, szatyn o piwnych oczach, średniego wzrostu, ma własna firmę, dom, samochód, brakuje mu tylko partnerki na dobre i złe, Pani, która podzieli jego historyczne i książkowe pasje, ceniącą spokój i dobry nastrój w domu, której stworzy pełen ciepła i czułości, bezpieczny dom. Tel. 071/341-99-23 M01000000

INSTRUMENTY MUZYCZNE I SPRZĘT ESTRADOWY

AKORDEON HOHNER TANGO VM, kolor srebrny, 120 basów, 13 registrów po prawej i 6 registrów po lewej stronie, 4-chórowy - 2.500 zł. Legnica, tel. 0607/43-11-85 GI97MLL3Y

AKORDEON WELTMEISTER S4 - 5.500 zł. Łódź, tel. 0792/83-28-30 GI0ACWHP

AKORDEON WELTMEISTER, 120 basów, 4-chórowy, mało używany, stan idealny - 1.400 zł. Żary, tel. 068/375-95-82 GI977PT4K

AKORDEON WELTMEISTER SERINO, 80 basów, stan idealny - 1.000 zł. Żary, tel. 068/375-95-82 GI97LX9EH

FORTEPIAN, stan bdb, czarny - 12.500 zł. Wschowa, tel. 0782/43-51-20 GI0CJLTL

FORTEPIAN YAMAHA CLAVINOCACLP-555, elektroniczny, z 2000 r., polifonia, midi, pełna klawiatura dynamiczna, dla profesjonalisty, pamięć na ścieżki, efekty, equalizer, stan idealny, regul. stołek - 7.500 zł. Wrocław, tel. 0661/43-52-83 po godz. 16 GI97KN9YK

FUTERAŁY : na saksofon altowy Yamaha, na akordeon Hohner (120 i 96 basów), 2 szt. - 200 zł/szt. Strzelin, tel. 0503/41-60-50 GI0CC39T

ORGANY FARFISA, 2-stopniowe, elektryczne - 2.200 zł lub zam. na akordeon. Strzelin, tel. 0503/41-60-50 GI0HEAH

ORGANY YAMAHA, 2-poziomowe, elektr. - 2.000 zł. Strzelin, tel. 0503/41-60-50 GI0C4TKJ

PIANINO, poniemieckie, z mosiężną płytą - 4 000 zł. Wrocław, tel. 0500/68-37-28 GI0KEJP

PIANINO, przedwojenne, 100-letnie, z metalową płytą - 6.000 zł. Wrocław, tel. 0608/64-80-52 po godz.15

PIANINO LEGNICA M110B - 4.000 zł. Kłodzko, tel. 0609/17-92-67 GI94HJPN7

PIANINO LEGNICA, matowe, ciemny orzech - 2.500 zł. Lwówek Śląski, tel. 0724/06-73-30 GI0AMETY

SKRZYPCE, do renowacji, bez smyczka - 2.000 zł. Gubin, powiat krośnieński, tel. 0665/97-81-13 GI097PYK

WZMACNIACZ ESTRADOWY SHERWOOD, 800 W - 750 zł. Wrocław, tel. 071/790-55-65, 0508/76-81-71 GG9N9M3C

ANTYKI, NUMIZMATY, FILATELISTYKA

CEGŁA, średniowieczna - 300 zł/szt. Nysa, tel. 077/433-42-81 GI073M3F

FORTEPIAN, 1850 r., nr katalogowy 5626, prod. niemieckiej, stan bdb - 5.000 zł. Nysa, tel. 0886/13-99-64 GI0EFPH9

FORTEPIAN REINHOLD, z 1900 r., gabinetowy, z płytą miedzianą, politura orzechowa, klawisze z kości - 3.900 zł lub zamienię. Wałbrzych, tel. 0515/36-54-78 GI97HFCWH

FOTEL BAROKOWY, tron, drewniany, b. ładnie rzeźbiony, wys. 130 cm, szer. 67 cm - 3.500 zł. Wrocław, tel. 071/327-85-34, 0885/73-77-53 GI94WRTX9

FOTELE, poniemieckie, drewniane, kinowe, w rzędzie po 5 szt., 9 rzędów - 350 zł/rząd. Pieszyce, powiat dzierżoniowski, tel. 0512/11-28-39 GI07LT94

FOTELE KLUBOWE, antyczne, po renowacji, 2 szt. - 1.500 zł lub zamienię na samochód. Prusice, powiat trzebnicki, tel. 071/387-06-56, 0880/77-61-35 GG9LHEWP

KUPIĘ ANTYKI : monety, figurki z porcelany, zegary, obrazy, militaria, meble, zdjęcia, zabawki, tablice reklamowe, widokówki i inne. Strzegom, powiat świdnicki, tel. 0604/70-10-52 GG9R9CJM

KUPIĘ ANTYKI : broń palną, wagi, zegary, radia, aparaty, inne. Wrocław, tel. 0791/26-70-76 GI97394HR

KUPIĘ ANTYKI : katarynkę oraz obrazy przedstawiające konie i figury koni. Wrocław, tel. 071/327-85-34, 0885/73-77-53 GG9RKN9N

KUPIĘ ANTYKI : maszyny do pisania, liczydła mechaniczne. Wrocław, tel. 0505/94-09-20 GI09LPPH

KUPIĘ BROŃ PALNĄ, do 1849 r. oraz broń białą, szable, bagnety i inne. Wrocław, tel. 071/327-85-34, 0885/73-77-53 GG9RX47P

KUPIĘ FIGURY, drewniane, malowane, mogą być uszkodzone. Wrocław, tel. 071/327-85-34, 0885/73-77-53 GG94374CA

KUPIĘ INSTRUMENTY MUZYCZNE, tylko przedwojenne. Wrocław, tel. 071/327-85-34, 0885/73-77-53 GG9RKN3W

KUPIĘ MONETY, okolicznościowe o nominale 2 zł, z lat 1995-2000. Łozina, powiat wrocławski, tel. 0668/99-13-50 GI0ER79H

KUPIĘ OBRAZ, malowany na płótnie, najchętniej polskiego malarza. Wrocław, tel. 071/327-85-34, 0885/73-77-53 GG9RX47L

O ANTYKACH PRAWIE WSZYSTKO, rynek sztuki, giełdy i aukcje, ludzie i przedmioty, aktualności i wiele innych znajdziesz na stronie www.przerywnik.pl lub www.antyki.autogielda.pl

KUPIĘ WYROBY ZE SREBRA i złota, cukiernice, zegarki kieszonkowe i inne. Wrocław, tel. 071/327-85-34, 0885/73-77-53 GG9RX47K

KUPIĘ ZEGAR STOJĄCY. Wrocław, tel. 071/327-85-34, 0885/73-77-53 GG9RX47J

ŁÓŻKO - 150 zł. Bierutów, powiat oleśnicki, tel. 071/315-62-85 GI94LCMET

MASZYNA DO SZYCIA SINGER, zdobiona - 1.000 zł. Chojnów, powiat legnicki, tel. 0607/28-63-35 GI04JXL9

MASZYNA DO SZYCIA SINGER, podstawa metalowa, stół drewniany - 200 zł. Wrocław, tel. 0607/16-19-40 GI0AT4CM

MASZYNA DENTYSTYCZNA, zabytkowa z 1920 r., oryginalna, sprawna, stan bdb - 19.500 zł. Wrocław, tel. 0692/70-77-33

MASZYNY PIEKARNICZE : waga uchylna, młynek do mielenia maku oraz maszyna do trzepania worków, cena od 100 zł. Strzegom, powiat świdnicki, tel. 0501/33-42-37 GI97NMA3H

MASZYNY ROLNICZE, z okresu przedwojennego, młocarnia, sieczkarnia, młynek do zboża, skansenu, muzeum - od 1.000 zł. Wolany, powiat kłodzki, tel. 0668/46-03-98 GI0C99XM

MEBLE, do renowacji, w tym 3 kufry malowane, stylizowane na Biedermeier - od 300 zł/szt. Lwówek Śląski, tel. 0603/19-94-53 GI0ARX37

MEBLE, antyczne, po renowacji, kanapa + fotel - 3.000 zł lub zamienię na samochód. Prusice, powiat trzebnicki, tel. 071/387-06-56, 0880/77-61-35 GG9LHERA

MEBLE : 2 szafy Ludwik Filip, po renowacji, cena 1.800 i 2.300 zł oraz kredens, po renowacji - 2.100 zł. Zgorzelec, tel. 0518/19-83-08 GI049A4N

MEBLE KLUBOWE, po renowacji, 2 fotele + kanapa, możl. wynajęcia do filmu lub teatru - 3.000 zł lub zamienię na samochód. Prusice, powiat trzebnicki, tel. 071/387-06-56, 0880/77-61-35 GG9KJ4JJ

MIECH KOWALSKI oraz wiertarka kowalska, 100-letnie - 10.000 zł. Roztoki, powiat kłodzki, tel. 074/662-65-08 GI0AX3CJ

MONETA SREBRNA, „Sokół Wędrowny", o nominale 20 zł, stan idealny - 250 zł. Kłodzko, tel. 0605/44-85-50 GG9TWKYK

PIANINO, z 1870 r., techn. sprawne, stan bdb - 1.500 zł. Nysa, tel. 0886/29-73-81 GI97RTM9W

PIANINO, 100-letnie, do renowacji - 700 zł. Wrocław, tel. 0696/31-76-23 GI0CY7XR

PIANINO AUGUST FORSTER LOBAU IACHSEN, z 1885 r., z herbem i monogramem - 5.000 zł. Chojnów, powiat legnicki, tel. 0607/28-63-35 GI04JXLM

PIEC KAFLOWY, z 1880 r., bogato zdobiony - 5.000 zł. Chojnów, powiat legnicki, tel. 0607/28-63-35 GI04JXKY

PIEC KAFLOWY, kolor jasnożółty (piaskowy), we wzory, z drzwiczkami i rusztem - 400 zł. Wrocław, tel. 0669/33-85-99 GG9TJ9XR

PRZEDPOKÓJ DREWNIANY, eklektyzm, wieszak + szafka + lustro, mahoń, po renowacji - 3 000 zł. Wrocław, tel. 0608/64-80-52 po godz.15

SKLEP KOLEKCJONER - WROCŁAW, hurt, detal, kupno-sprzedaż-zamiana, wycena, monety i nie tylko, wszelkie akcesoria kolekcjonerskie, katalogi, albumy, klasery, kapsle, holdery i inne. Czynne pon.-pt, w godz. 10-18, sobota w godz. 10-14. Wrocław, ul. Łęczycka 19, tel. 071/359-16-59 W01176829

SKRZYNKA DO ZEGARA STOJĄCEGO VILLET, nowa, kolor palisadowy, piękna, w lustrach, brak mechanizmu - 1.500 zł. Tel. 071/310-15-94, 0603/80-40-85 GI97KWFJA

SOFA, Ludwik Filip, oryginalna, 3-osobowa, orzechowa, politurowana, 7 nóżek na mosiężnych kółkach, po renowacji, nowa tapicerka, zieleń przetkana złotą nitką - 3.500 zł. Wrocław, tel. 0602/64-64-66 GI0FPL7N

SYGNET ZŁOTY, z orlem cesarstwa rzymskiego, okres napoleoński, 1815 r., zdobiony, emaliowany - 2 500 zł. Wrocław, tel. 071/327-85-34, 0885/73-77-53 GI093L7C

SZAFA EKLEKTYCZNA - 50 zł. Bierutów, powiat oleśnicki, tel. 0794/96-47-89 GI97HJFH3

TREMO PAŁACOWE, z lustrem, eklektyzm, mahoń - 2 000 zł. Wrocław, tel. 0608/64-80-52 po godz.15

WIALNIA DO ZBOŻA - 300 zł. Pieszyce, powiat dzierżoniowski, tel. 0512/11-28-39 GI07LT7W

ZEGAR KOMINKOWY, drewniany - 400 zł. Wrocław, tel. 0608/64-80-52 po godz.15

ZEGAR STOJĄCY DUFA, sprawny, „baba", 2-wagowy, dębowa skrzynia, stan idealny - 3.000 zł. Osolin, powiat trzebnicki, tel. 0606/63-77-13 GI0ERFNP

ZEGAR STOJĄCY GUSTAW BECKER, 2 wagi, oryg., stan idealny, sprawny, dębowa skrzynia, „baba" - 3.500 zł. Oborniki Śląskie, powiat trzebnicki, tel. 0606/63-77-13 GI0ERFP3

ZEGAR WISZĄCY, eklektyzm, sprawny - 800 zł. Wrocław, tel. 0608/64-80-52 po godz.15

ZNACZKI POCZTOWE, nowodruki polskie: 2148, 2150 ND, 2460 ND, czyste, bez podlepki ani jej śladu - 10 zł/szt., możl. wysyłki, możl. wysłania zdjęć. Wrocław, tel. 0889/60-05-47 GI943A4JK

ZNACZKI POCZTOWE, polskie, kpl. rocznik 1968, czyste, stan bdb, bez podlepek ani ich śladów - 50 zł możl. wysyłki, możl. wysłania zdjęć. Wrocław, tel 0889/60-05-47 GI943WRKC

ZNACZKI POCZTOWE, polskie, kpl. rocznik 1965, czyste, stan bdb, bez podlepek ani ich śladów - 65 zł możl. wysyłki, możl. wysłania zdjęć. Wrocław, tel. 0889/60-05-47 GI944KNPX

ZNACZKI POCZTOWE, polskie, rocznik 1970, czyste, kpl., stan bdb - 45 zł możl. wysyłki, możl. wysłania zdjęć. Wrocław, tel. 0889/60-05-47 GI94ACAHA

RÓŻNE KUPIĘ

AKCJE TAURON Opole, tel. 0501/25-61-34 GI0CAE9L

AKUMULATORY, srebrowo-cynkowe i lampy radiolokacyjne Lubin, tel. 0793/00-51-43 GI0CT37H

AUTOMATY ZAROBKOWE, zręcznościowe, rzutki, łapacze maskotek, bujaki, cymbergaj, hokej i inne. Oborniki Śląskie, powiat trzebnicki, tel. 0500/00-90-36 kanpol2@home.pl GI09JJAC

BECZKI oraz butelki monopolowe, po piwie, winie, Pepsi Coli, wodzie mineralnej, 0,33 l, różne transportery, keg 30 l i 50 l, odbiór własnym transportem, od - 80 zł. Legnica, tel. 0692/66-74-46 GI97MLN9W

BECZKI, po piwie typu keg, poj. 30 l i 50 l z różnych browarów, od 8 do 100 zł oraz różne butelki i transportery, odbiór własnym transportem. Wołów, tel. 0696/69-06-48 GI97MLNAW

BECZKI, po piwie, typu keg, poj. 30 l i 50 l, różnych browarów, odbiór własnym transportem. Wrocław, tel. 0515/93-30-68 GI97MLNEX

BECZKI, po piwie, typu keg, poj. 30 i 50 l, różnych browarów butelki po nalewkach, 1 l, piwie, winie i napojach oraz różne transportery, odbiór własnym transportem. Wrocław, tel. 0501/24-19-14 GI0C4YL4

CZYŚCIKI RAYPATH Wrocław, tel. 0668/62-36-75 GI0A7HHN

DREWNO KOMINKOWE I OPAŁOWE, każdą ilość, zdecydowanie, odbiór własnym transportem. Wrocław, tel. 0601/74-74-78 GI94J4KLJ

ELEMENTY ELEKTRONICZNE, z odzysku, duże ilości oraz monolit lub katalizatory. Lubin, tel. 0793/00-51-43 GI0CT37A

KOMIKS, „Kapitan Żbik", I wydanie. Syców, powiat oleśnicki, tel. 062/785-29-14, 0607/30-88-08 GG9P9AHN

KONTENER OCEANICZNY, wym. 2.50x2,50x6.0 m, metalowy. Oława, tel. 0604/27 51-21 GI97M7R4W

KUPIĘ ZWIĄZKI METALI SZLACHETNYCH, chloroplatynian, azotan srebra, chlorek, bromek, siarczan srebra. Lubin, tel. 0793/00-51-43 GI0CT34X

MIAŁ WĘGLOWY - 10 t, w rozsądnej cenie. Oleśnica, tel. 071/398-51-61, 0605/93-78-98 GI94CXAM3

OLEJ OPAŁOWY, w rozsądnej cenie. Lewin Brzeski, tel. 0502/52-93-62 GI0FPFYT

OLEJ OPAŁOWY. Wołów, tel. 0606/32-29-96 GI0CYKCH

OLEJ OPAŁOWY, w przystępnej cenie. Wrocław, tel. 0666/70-76-06 GG9A4TFK

SKUP I SPRZEDAŻ, palet i nadstawek drewnianych, GITTERBOXY i worki BIG-BAG, różnego rodzaju, w atrakcyjnych cenach. Osiek, powiat średzki, tel. 0506/15-59-51 WI947X4EE

SZLAM, po rafinacji złota, srebra, itp. Lubin, tel. 0793/00-51-43 GI0CT37K

ZABAWKI : kolejka elektr., małe modelarze, plany modelarskie, klocki Lego, modele do sklejania. Tel. 0600/03-56-16 GI0AH4MJ

ZBIORNIKI PLASTIKOWE, poj. 1000 l. Krotoszyn, tel. 062/722-11-65 GG9R7NFM

ZBIORNIKI PLASTIKOWE, w koszu, poj. 1000 l, dużą ilość. Ząbkowice Śląskie, tel. 0668/03-45-60 GI0C4HLF

ZŁOM, metali kolorowych: miedź, aluminium i ołów. Łozina, powiat wrocławski, tel. 0668/99-13-50 GI0C4PTM

ZŁOM STALOWY, metale kolorowe, zużyty sprzęt AGD oraz makulaturę, każdą ilość, odbiór własnym transportem. Wrocław, tel. 0501/34-28-29, 0667/13-69-96 GI943K4EF

ZŁOM UŻYTKOWY, ceownik, teownik, kątownik, dwuteownik, rury, profile. Kudowa-Zdrój, powiat kłodzki, tel. 0517/56-65-14 GI0FM9RL

ZŁOTO, chętnie większą ilość, gotówka od ręki. Wrocław, tel. 0507/30-72-21 GI0AT34X

RÓŻNE

AKCESORIA DZIECIĘCE, leżaczek-bujaczek - 120 zł możl. dowóz. Michałów, powiat brzeski, tel. 077/412-92-18 GI0FEELH

FOTO **ALKOMATY**, cyfrowe, podręczne, do użytku osobistego, kontroli pracowników, dla służb mundurowych i barowe, do szybkiego testu trzeźwości (bezpośrednia sprzedaż wysyłkowa) - 95 zł. Oborniki Śląskie, tel. 071/310-76-66, 0500/00-90-36 II0F7XFC

AUTOMAT ZAROBKOWY, sprow. z Niemiec, na marki niemieckie, możl. przerobienia na złotówki - 290 zł. Wrocław, tel. 0889/02-10-21 GI0C3X9M

BECZKA, na wodę pitną, z kranem, poj. 2000 l, na metalowych płozach, czysta, stan bdb, góra zamykana - 1.000 zł. Gryfów Śląski, powiat lwówecki, tel. 0604/23-03-16 GI97LW9NY

BECZKI METALOWE, na wodę, poj. 2000 l, na metalowych płozach - 650 zł. Radziechów, powiat złotoryjski, tel. 0691/70-03-50 GI0CA47Y

BECZKI METALOWE, poj. 200 l, po oleju - 35 zł/szt. Rudawa, powiat krakowski, tel. 0606/35-25-22 GI09JEAJ

BECZKI PLASTIKOWE, poj. 1000 l, na europalecie, w koszu, stan db, używane - 140 zł. Trzebnica, tel. 0889/82-45-71 GI0MNJ7

BRELOCZEK, laserowy - 15 zł. Tel. 0791/74-08-26 GI97CNPNF

BRYKIET do kominków, dębowy - 600 zł/t. Oleśnica, tel. 0692/60-40-62 GI97JPFNF

FOTO **BRYKIET** drzewny - cena 480 zł/europaleta, 40 paczek//24 kostki - 12.00zł/szt., doskonały do kominków, piekarni, suszarni, pizzerii, drewno kominkowe - 150 zł/m3, pelety - 17 zł/25 kg, ekogroszek (wysokokaloryczny suchy, polski) - 680 zł/tona - 17 zł za worek 25 kg. Pęgów, powiat trzebnicki, tel. 071/310-76-66, 0500/00-90-36 www.kanpol2.pl II0F7XFF

BRYKIET DO KOMINKÓW, worek ok. 30 kg - 20 zł oraz brykiet z węgla brunatnego, worek ok. 50 kg - 35 zł. Wrocław, tel. 0501/14-71-59, 0501/79-43-50 GG979HWAC

COKOŁY, 2 szt., kolor biały, odlewy gipsowe, emaliowane, wzór grecki - 150 zł/całość. Wrocław, tel. 0888/26-35-52 GI97PPCJH

DREWNO KOMINKOWE, dębowe, olchowe, brzozowe, jesionowe, grabowe, bukowe, gotowe do kominka, grube, porządne, suche, szybka realizacja zamówień, konkurencyjne ceny, dowóz do Wrocławia gratis, cena od 110 zł. Tel. 0602/31-61-41 GG9KYXME

DREWNO KOMINKOWE, z drzew liściastych, sezonowane - 140 zł/m3. Brzezina, powiat strzelecki, tel. 0507/16-68-26, 077/416-53-11 GI94YJFKF

DREWNO KOMINKOWE, cięte i połupane, sezonowane, olcha i brzoza - 120 zł/m3. Chocianów, powiat polkowicki, tel. 0504/07-32-37 GI97NEX3H

DREWNO KOMINKOWE, dąb, brzoza - 160 zł/m.p., olcha - 135 zł/m.p., sosna - od 100 do 120 zł/m.p. Kępno, tel. 0604/75-09-81 GI0EWK3X

DREWNO KOMINKOWE, liściaste, mieszane, bukowe, jaworowe, brzozowe, sezonowane 1 rok, suche, pocięte i porąbane - 70 zł/m.b. z transportem. Kłodzko, tel. 0603/74-97-93 GI04M7LA

DREWNO KOMINKOWE, bukowe, suche, pocięte - 130 zł/m3. Kłodzko, tel. 0662/92-04-00 GI0FM7JJ

DREWNO KOMINKOWE, pocięte, suche - 130 zł/m3. Kudowa Zdrój, tel. 0517/56-65-14 GI0EMXN7

DREWNO KOMINKOWE, dębowe, pocięte w klocki - 150 zł/m3. Legnica, tel. 0506/15-59-18 GI9JFN47

DREWNO KOMINKOWE, porąbane, dąb, buk, akacja - 170 zł/m3. Lubin, tel. 0510/82-80-11 GI97K9EA7

DREWNO KOMINKOWE, cena od 150 do 180 zł/m3. Namysłów, tel. 0663/48-35-61 GI9WTKWR

DREWNO KOMINKOWE, pocięte i porąbane: liściaste, cena od 130 zł/m3. Oborniki Śląskie, powiat trzebnicki, tel. 0514/33-06-03 GI04FW4X

HURTOWNIA ODZIEŻY UŻYWANEJ OFERUJE:
odzież militarną, odzież roboczą, nową i używaną, b. duży asortyment, pastę BHP z Niemiec i inny asortyment (obrusy, ręczniki, pościel, koszulki, koszule) OR100621
Kłoda 38 k. Rydzyny, tel. 65/528-71-23, 607 606 872

DREWNO KOMINKOWE, różne gatunki, sezonowane - 150 zł. Oborniki Śląskie, powiat trzebnicki, tel. 0669/32-00-50 GI97LWC3F

DREWNO KOMINKOWE, w okolicy Wrocławia, cena od 130 zł/m3. Ostrów Wielkopolski, tel. 0505/90-10-70 GI0PXFT

DREWNO KOMINKOWE, pocięte, porąbane: dębowe, bukowe, grabowe, możl. transport do 50 km, cena od 120 zł/m3. Polkowice, tel. 0790/78-33-99 GG944NWAL

DREWNO KOMINKOWE, sosna, lipa, olcha, brzoza, dąb - 110-160 zł/m3. Prochowice, tel. 0601/62-67-24 GI0Y97P

DREWNO KOMINKOWE, jesionowe, dębowe, olchowe, grabowe, brzozowe, krótki termin dostaw, pocięte i porąbane, sezonowane - 120 zł/m3. Prusice, powiat trzebnicki, tel. 0601/53-12-50 GI97EFFLK

DREWNO KOMINKOWE - 130 zł/m3. Świebodzice, powiat świdnicki, tel. 0695/45-22-50, 0724/72-53-58 GI0CLKEH

DREWNO KOMINKOWE, dębowe - 180 zł/m3. Wrocław, tel. 0502/37-80-85 GI97FK3RH

DREWNO KOMINKOWE, w okolicy Legnicy i Lubina, cena od 130 zł/m3. Wrocław, tel. 0790/29-84-19 GI0PXH3

DREWNO KOMINKOWE, dębowe, bukowe, wiązowe, jesionowe, pocięte, porąbane, transport do Wrocławia i okolic bezpłatny, szyba realizacja zamówień, również małe ilości - 150 zł/m3. Wrocław, tel. 0693/01-25-91 GI0CX9AT

DREWNO KOMINKOWE, liściaste (dąb, grab, jesion, buk, olcha, brzoza), dowóz gratis, pocięte, porąbane, szybka realizacja zamówień, cena 100-160 zł/m3. Wrocław, tel. 0600/26-23-95 GG9HY9M4

DREWNO KOMINKOWE, dąb, suchy, sezonowany, pocięty i porąbany - 140 zł/m3. Wrocław, tel. 0662/49-56-47 GI9KP4P3

DREWNO KOMINKOWE, dębowe, pocięte, porąbane, do 40 cm, dowóz do Wrocławia, Lubina, Polkowic, Legnicy, Głogowa, Oleśnicy, Leszna - 130 zł/m3. Wrocław, tel. 0666/74-59-84 GI9TMTMK

DREWNO KOMINKOWE, dębowe, bukowe i grabowe, w cenie dowóz - od - 150 zł/m3. Wrocław, tel. 0601/74-74-78 GG9TFTJY

DREWNO KOMINKOWE, cena od 100 do 150 zł/m3. Żmigród, powiat trzebnicki, tel. 0691/88-58-32 GG9TFTJW

DREWNO KOMINKOWE I OPAŁOWE, dębowe, brzozowe, olchowe, jesionowe, bukowe, grabowe, pocięte i porąbane, sezonowane 1 rok, szybka realizacja zamówień, dowóz do Wrocławia gratis, cena od 110 zł. Tel. 0692/84-53-15 GG9HFX3T

DREWNO KOMINKOWE I OPAŁOWE, cięte na zamówienie i łupane, układane na skrzyni ład. samochodu - 110-160 zł/m3 przy zamówieniu 5 m3 załadunek gratis. Kobierzyce, powiat wrocławski, tel. 0609/08-85-91, 071/311-15-07 GI94WTMEA

DREWNO KOMINKOWE I OPAŁOWE, cena od 120 zł/m3. Legnica, tel. 0790/78-33-99 GI07C9WT

DREWNO KOMINKOWE I OPAŁOWE, cena od 70 zł/m p. Lubin, tel. 0691/82-08-14 GG9NNNNF

DREWNO KOMINKOWE I OPAŁOWE : dąb, buk, brzoza, akacja, jesion, sosna, pocięte, porąbane, cena od 90 do 180 zł/m3. Namysłów, tel. 0669/36-42-17 GI9YTCFT

DREWNO KOMINKOWE I OPAŁOWE, sezonowane, w cenie od 150 zł/m3. Niedźwiedzica, powiat wałbrzyski, tel. 0697/44-93-17 GI97T43H7

DREWNO KOMINKOWE I OPAŁOWE, cena od 120 do 140 zł/m.p. Nysa, tel. 0510/14-53-59 GI97H93HC

DREWNO KOMINKOWE I OPAŁOWE, cena od 90 do 180 zł/m3. Oleśnica, tel. 0663/48-35-61 GG9R4XRH

DREWNO KOMINKOWE I OPAŁOWE, liściaste - od 95 zł do 140 zł/m3. Żmigród, powiat trzebnicki, tel. 0727/22-21-58 GI0KHC3

DREWNO KOMINKOWE I OPAŁOWE : dębowe, bukowe, olchowe, brzozowe, sosnowe, cena od 100 do 150 zł/m3. Żmigród, powiat trzebnicki, tel. 0698/32-20-38 GI-97F7HW9

DREWNO OPAŁOWE, sosna, pocięte na wymiar, I jakości, szybka realizacja - 80 zł/m3. Chojnów, powiat legnicki, tel. 0607/04-38-59 GI0AE4LJ

DREWNO OPAŁOWE : dębowe, bukowe, pocięte i porąbane - od 125 zł/m3, możl. transport. Długołęka, powiat wrocławski, tel. 0505/90-10-70 GI09JJNY

DREWNO OPAŁOWE : świerk, sosna - 100 zł/m.p. Dobrzykowice, powiat wrocławski, tel. 0661/25-66-67 GI97HRPFW

DREWNO OPAŁOWE, sosnowe, pocięte na klocki - 100 zł/m3. Legnica, tel. 0506/15-59-18 GG9HY9L9

DREWNO OPAŁOWE, worek ok. 30 kg - 10 zł. Wrocław, tel. 0501/14-71-59, 0501/79-43-50 GG9MF9C4

DREWNO OPAŁOWE, sosnowe i świerkowe - 40 zł/m3. Wrocław, tel. 0501/14-71-59, 0501/79-43-50 GG9TFTHW

DREWNO OPAŁOWE, dębowe - 90 zł/m3, brzozowe - 70 zł/m3. Żmigród, powiat trzebnicki, tel. 0889/72-20-36 GI0FHKLJ

ENCYKLOPEDIA, „Rasy psów" - 350 zł. Wrocław, tel. 0511/32-95-44 GI093RL7

FUTRO Z NOREK, damskie, rozmiar 38 - 120 zł. Wrocław, tel. 0504/59-32-53 GI97P47HY

FUTRO Z NUTRII, krótkie i długie, kolor brązowy, rozmiar 38 - 300 zł/2 szt. Wrocław, tel. 0888/26-35-52 GI97RXWAX

HULAJNOGA, dziecięca, w kolorze zielonym, z koszyczkiem, używana jeden sezon, na 4-5 lat, stan bdb, możliwość wysłania zdjęć mms lub e-mailem - 50 zł. Wrocław, tel. 0693/52-99-20 GI0W77H

IGŁY KRAWIECKIE SCHMETZ, 300 szt. - 300 zł. Radwanice, powiat wrocławski, tel. 0606/70-83-22 GI0A7WRR

INSTRUKCJA ORGANIZACJI DZIAŁALNOŚCI GASTRONOMICZNEJ HACCP, dla sanepidu - 600 zł. Złoty Stok, powiat ząbkowicki, tel. 0607/33-55-15 GI97PMA3K

KASETON REKLAMOWY, podświetlany, 2-stronny - 300 zł. Oleśnica, tel. 071/398-51-61, 0605/93-78-98 GG9R4XPF

KASETON REKLAMOWY, diodowy (380 diod), dwustronny, 50x80 cm, 20 programów świecenia - 1.000 zł. Wrocław, tel. 0608/53-28-00 GI0FHWP9

KLOCKI LEGO : zestaw Mindstorms 2.0 oraz Ultimate Set, kpl., instrukcje, oprogramowanie, pilot, oryg. opakowania, stan idealny, dodatkowo kamera USB Lego - 1.200 zł/kpl., możl. wysyłki. Wrocław, tel. 0661/43-52-83 po godz. 16 GI97KN9YW

KONTENER metalowy, poj. 30 m3, do transportu złomu i innych odpadów ciężkich - 9.800 zł. Zgorzelec, tel. 0507/08-88-37, 0507/08-88-38 GI97CJ7JK

KONTENER metalowy, poj. 31 m3, zabudowany, do transportu złomu i innych odpadów ciężkich - 9.500 zł. Zgorzelec, tel. 0507/08-88-37, 0507/08-88-38 GI97CJ7K3

KONTENER metalowy, poj. 22 m3, do transportu złomu i innych odpadów ciężkich, wymiary 6500x2300x1500 cm - 9.000 zł. Zgorzelec, tel. 0507/08-88-37, 0507/08-88-38 GI97FEYXL

KONTENER metalowy, poj. 24 m2, do transportu złomu i innych odpadów ciężkich, wymiary 6000x2300x1800 cm - 9.400 zł. Zgorzelec, tel. 0507/08-88-37, 0507/08-88-38 GI97FEYYF

KONTENER metalowy, poj. 20 m3, wymiary 5700x2500x2100 cm, masa własna 4700 kg, dopuszczalna ład. 15000 kg + prasa elektryczna AVOS MPC, wydajność 4 kW, zasilanie prasy 380 V, 50 Hz - 13.500 zł. Zgorzelec, tel. 0507/08-88-37, 0507/08-88-38 GI97FEYYR

KOSZE DRUCIANE, na odzież i buty - 30 zł/szt. Niemodlin, powiat opolski, tel. 0510/23-51-80 GI97LMEY3

KREM DO WYROBÓW SKÓRZANYCH, odżywczy, duża ilość - 2 zł/szt. Wrocław, tel. 0501/14-71-59, 0501/79-43-50 GG9TFTH7

KSIĄŻKA, „Apteka natury" - 50 zł. Tel. 0791/74-08-26 GI97CNPLX

KSIĄŻKA, „Wielki przewodnik po medycynie naturalnej" - 50 zł. Tel. 0791/74-08-26 GI97K9CJ9

KSIĄŻKA, „Mój cudowny bajkowy świat" - 45 zł. Tel. 0791/74-08-26 GI97CNPNX

KSIĄŻKA, „Zdrowie na talerzu, lecznicze właściwości potraw" - 55 zł. Tel. 0791/74-08-26 GI97CNPNP

KSIĄŻKA, „Astrologia" - 45 zł. Tel. 0791/74-08-26 GI97CNPPH

KSIĄŻKA, „Księga zagłady, przepowiednia na koniec świata" - 40 zł. Tel. 0791/74-08-26 GI97CNPNK

KSIĄŻKA, „Naturalna siła z apteki Pana Boga" - 35 zł. Tel. 0791/74-08-26 GI97CNPNW

KSIĄŻKA „HISTORIA II WOJNY ŚWIATOWEJ", 12 tomów - 120 zł. Wrocław, tel. 0518/48-30-85 GI09LWHM

KSIĄŻKI : „Burzliwe życie Lejzorka Rojtszwańca", „Kronika z Mazur" - 10 zł/szt. Tel. 0791/74-08-26 GI0FPJTX

KURS JĘZYKA ANGIELSKIEGO SITA oraz inne kursy, różne języki i poziomy - 5 zł/CD/DVD, możl. wysyłki. Lwówek Śląski, tel. 0604/48-29-80, 0602/11-96-94 GG9N4CAC

KURTKA DAMSKA, skórzana, rozm. XL, kolor śliwkowy - 70 zł. Wrocław, tel. 0504/59-32-53 GI97EJCFP

ODZIEŻ UŻYWANA
SORT - NIESORT
0-601 409 269 OR083254

KURTKA MĘSKA, czarna, skórzana, rozm. XL, mało używana - 150 zł. Wrocław, tel. 0601/76-02-51 GI04M9EM

KURTKA MĘSKA, skórzana, rozm. L, kolor czarny - 200 zł. Wrocław, tel. 0504/59-32-53 GI97LCRKW

LAMPA, ozdobna, wykonana ręcznie, zawieszana przy wejściu do domu - 150 zł. Czernica, powiat wrocławski, tel. 071/318-57-56 GI093RK3

LAMPA TELESKOPOWA HALOPAK, reg. wysokość (max. 190 cm), na trzech nogach, z dwoma lampami halogenowymi po 500 W, idealna do oświetlenia placu, budowy lub do warsztatu, nowa - 110 zł. Wrocław, tel. 0692/83-61-11 GI0CXXPY

LAMPY OŚWIETLENIOWE, słupowe, 250 W - 130 zł/szt., 400 W - 130 zł/szt. Wołów, tel. 0886/67-50-45 GI-97PXFFH

ŁAŃCUSZKI, srebrne, różne wzory i długości, duża ilość - 3 zł/g. Lubin, tel. 0793/00-51-43 GI0CT37P

MATERIAŁ TAPICERSKI lateks, 50 szt., wym. 90x200 cm, grub. 3 mm - 1.400 zł. Radwanice, tel. 0606/70-83-22 GI097WLH

MAXIGRA 100-MG-OP - 200 zł. Wrocław, tel. 0665/65-32-68 po godz. 18 GI0FPLXK

MIECZE SAMURAJSKIE, kopie, zestaw 3 szt. (katana dł. 92 cm, wakizashi dł. 72 cm + tanto dł. 46 cm), wraz ze stojakiem, idealne jako ozdoba mieszkania lub na prezent, ostrza wykonane ze stali (nieostrzone), atrakcyjny wygląd, cena za cały komplet - 99 zł, możl. wysyłki za pobraniem, zdjęcia MMS. Wrocław, tel. 0880/12-12-52 GG9TFTFJ

MODELE PRO-MODEL, kartonowe - od 12 zł/szt. Wrocław, tel. 0505/94-09-20 GI09NX4M

POSZUKUJEMY ŚWIADKÓW KOLIZJI DROGOWEJ
z dnia 19 czerwca 2004 r. pomiędzy samochodami BMW coupe i pomoc drogowa na drodze Jelcz-Laskowice w kierunku Oławy OR100607
TEL. 790 45 95 95

OBRAZY - 30 zł/szt. Bierutów, powiat oleśnicki, tel. 071/315-62-85 GI94H43PW

ODZIEŻ - końcówki serii Mexx, EDC, Garcia, Only, Cars itp., I gatunek, nowe, z metkami - 55 zł/kg. Brzeg, tel. 0696/25-26-86 GG9YYKET

ODZIEŻ BERGHAUS, rozm. M, 176 cm, kurtka przeciwdeszczowa, kolor czarny, nowa - 700 zł. Oborniki Śląskie, powiat trzebnicki, tel. 0506/33-41-59 GI0FHRTT

ODZIEŻ MOUNTAIN, rozm. M, 176 cm, kurtka przeciwdeszczowa, kolor czarny - 1.200 zł. Oborniki Śląskie, powiat trzebnicki, tel. 0506/33-41-59 GI0FHRW4

ODZIEŻ NIKE, rozm. XXL, kurtka ortalionowa, czarna - 318 zł. Oborniki Śląskie, powiat trzebnicki, tel. 0506/33-41-59 GI0FHRWH

ODZIEŻ MILLET, rozm. M, 176 cm, bluza sportowa, bez kaptura, czarna - 400 zł, rozm. XXL - - 400 zł. Oborniki Śląskie, powiat trzebnicki, tel. 0506/33-41-59 GI0FHRWR

ODZIEŻ, firmowa, nowa, kurtki, spodnie, bluzki, bluzy, bluzki, swetry, garnitury - 10 zł/szt. Wrocław, tel. 0600/87-27-53 GI04XJHT

ODZIEŻ ROBOCZA : ubrania - 35 zł/szt., rękawiczki - 80 groszy/szt. Śmigiel, powiat kościański, tel. 0608/44-40-12 GI0CCAN3

ODZIEŻ ROBOCZA, 2-częściowa, rozm. 52 i 50, na wzrost 170 i 176 cm, nowa - 35 zł/kpl. Wrocław, tel. 0691/94-66-78 GG94E7Y4N

✪ **ODZIEŻ UŻYWANA, najtańsza, z Anglii, supersort, supercena, cena - 3,50 zł/kg - KUPUJ TYLKO U NAS! Tel. 0695/61-11-81 W01036230**

● **ODZIEŻ UŻYWANA - CREAM LATO ANGLIA. Gromadka, powiat bolesławiecki, tel. 0603/42-79-12 L03000170**

FOTO **ODZIEŻ UŻYWANA**, importer odzieży używanej z Anglii posiada wysokiej klasy zbiórki fundacyjne i charytatywne, w 100% oryg. - 5 zł netto. Wałbrzych, tel. 0692/59-83-18 II0EWMEP

ODZIEŻ UŻYWANA, niesortowana, dobra jakość, hurtowe dostawy odzieży z Niemiec, prosto do Klienta, możliwość wystawienia faktury, wszystkich chętnych proszę o kontakt telefoniczny, przy zakupie całego busa bardzo atrakcyjna cena transportu, od, cena - 2,50 zł do 2,80 zł/kg. Wałbrzych, tel. 0511/25-15-47 II0EN74Y

ODZIEŻ UŻYWANA, sprow. z Anglii, niesortowana, duża ilość „cremu" oraz sortowana, sprow. z Irlandii - od 6.90 zł/kg. Zaborówiec, powiat leszczyński, tel. 0600/37-92-57 GI0C4R74

ODZIEŻ WOJSKOWA, dresy, kolor zielony, nowe, na wzrost 160, 165 i 170 cm - 25 zł/kpl. Sobótka, powiat wrocławski, tel. 0792/48-49-54 GI97MHYF9

OLEJ OPAŁOWY - 2.79 zł/l, olej napędowy - 3.9 zł/l, każda ilość. Mirków, tel. 071/315-15-91, 0606/12-21-82 GI0C7TKJ

PALETY DREWNIANE, wym. 1.000x1200 mm - 9 zł/szt., 800x1.200 mm - 9 zł/szt., 800x800 mm - 8 zł/szt., 800x600 mm - 6 zł/szt., inne. Wrocław, tel. 0501/14-71-59, 0501/79-43-50 GG94M3P7E

PALETY DREWNIANE jednorazowe - 4-5 zł/szt. Wrocław, tel. 0600/66-62-55

PAPIER ŚCIERNY, w rolkach szerokich i wąskich, od 4 zł/m.b. Szklary Dolne, powiat polkowicki, tel. 076/817-17-31 GI0C3HH9

PIERŚCIONEK ZŁOTY, wysadzany brylantami - 2.500 zł. Gubin, powiat krośnieński, tel. 0665/97-81-13 GI-0FPH9X

PŁASZCZ DAMSKI, skórzany, rozm. 38, kolor jasny - 80 zł. Wrocław, tel. 0504/59-32-53 GI97FJECT

POJEMNIKI METALOWE, ze stali nierdzewnej, poj. 500 l, kwadratowe, 20 szt. - 600 zł/szt. Zielona Góra, tel. 0509/47-80-57 GI0CJLJ3

POSZUKUJĘ PANI, w celu wyjazdu do pracy w USA, do rodziny, załatwię formalności. Wałbrzych, tel. 0601/33-74-65, 089/370-79-60 GI0C7NAM

PRZYJMĘ REKLAMĘ NA DZIAŁKĘ. Gryfów Śląski, powiat lwówecki, tel. 0665/66-43-30 GI9YLL93

PRZYJMĘ REKLAMĘ NA DZIAŁKĘ, przy głównej trasie Wrocław - Poznań, atrakc. lokalizacja, 15 km od granicy Wrocławia. Trzebnica, tel. 071/387-49-37, 0606/28-75-78, 0666/27-69-89 GG9RHTX9

PRZYJMĘ REKLAMĘ NA SAMOCHÓD MERCEDES, bus, duży przebieg, kraj i zagranica. Wałbrzych, tel. 0601/33-74-65, 0883/70-79-60 GI0FPK4T

PRZYJMĘ REKLAMĘ NA SAMOCHÓD, osobowy. Wrocław, tel. 0510/15-01-52 GI0CXAFW

PRZYJMĘ REKLAMĘ NA SAMOCHÓD, osobowy. Wrocław, tel. 0665/65-32-68 po godz. 18 GI0A9K7E

PRZYPRAWY DO POTRAW, prod. węgierskiej - 13 zł/kg. Wrocław, tel. 0501/53-45-01 GI0CCAPH

RĘKAWICE, robocze, różne - 1 zł/szt. Wrocław, tel. 0665/65-32-68 po godz. 18 GI0AH9WK

RĘKAWICE ROBOCZE, różne modele - 1 zł/szt. Wrocław, tel. 0666/01-77-59 GI97RTTP7

SKRZYNKA METALOWA, solidna, na narzędzia lub gazety, 40x50x70 cm - 150 zł. Trzebnica, tel. 0660/04-12-76 GI0FHPER

SUKIENKA KOMUNIJNA, z wiankiem, b. ładna - 120 zł oraz alby, kompletne - 80 zł/szt. Bierutów, powiat oleśnicki, tel. 071/315-62-85 GI0C4XHY

SUKNIA ŚLUBNA, rozmiar 38-40, kolor ecru, jasnożółte dodatki, z salonu - 500 zł. Legnica, tel. 0723/93-10-00 GI0FPHLM

SUKNIA ŚLUBNA, biała, bogato zdobiona, z 2008 r., welon + szal - 600 zł. Opole, tel. 077/464-33-52, 0515/23-35-72 GG9P4X7W

SUKNIA ŚLUBNA, rozm. 40, biała, haftowana, welon, 2-warstwowy, rękawiczki, halka na koło, stan idealny, 2-częściowa, gorset - 650 zł. Prusice, powiat trzebnicki, tel. 0603/42-83-91 GI97HCHMX

SUKNIA ŚLUBNA, rozm. 38, biała, 1-częściowa + bolerko haftowane - 740 zł. Świdnica, tel. 0515/21-92-68 GI07XMFY

SUKNIA ŚLUBNA, biała, gorset, spódnica na koło, bolerko, rozmiar 36, różyczki koloru malinowego, welon, po czyszczeniu - 600 zł, możl. wysłania zdjęć na e-mail. Wrocław, tel. 0609/80-21-60 GG9TFTE9

SUKNIA ŚLUBNA CYMBELINE BIKI, rozm. 36-38, oryg. krój, używ., zadbana, oryginalna, francuska, inspirowana kulturą hiszpańską, w bardzo oryginalnym kolorze perłowy róż - 1.800 zł do negocjacji. Wrocław, tel. 0660/71-08-85 II0FPKXT

SUKNIA ŚLUBNA ANNAIS MOON, kolor ecru, z podpinanym trenem i sznurowanym gorsetem, rozm. 38-40, wykończona haftem (złota nitka) oraz perełkami i lśniącymi kamieniami, kupiona w salonie Bellissima w 2009 r., bolerko i welon gratis - 600 zł. Wrocław, tel. 0601/84-50-14

TABLICA REKLAMOWA, wym. 6x4 m - 2.000 zł/mies. Mirków, powiat wrocławski, tel. 0793/52-92-12 GI97K3XLR

TKANINY TAPICERSKIE, obiciowe, różne wzory i kolory, 5000 m.b. (chętnie w całości) - 30.000 zł. Kępno, tel. 0502/22-57-30 GG9XWK7A

TOALETA TOY-TOY, stan bdb - 650 zł. Wrocław, tel. 0509/69-61-21, 0519/17-94-84 GI0EYTWF

TWORZYWO SZTUCZNE, aglomerat (przemiał), PCV, twarde, HD, PE, PS, PP, poliamid-PA6 - 1-2.50 zł/kg. Wrocław, tel. 071/315-37-26, 0665/83-04-44 GI0A9FNH

UBRANKA DZIECIĘCE, z Anglii, wiek 0-12 miesięcy życia, stan idealny - 4 zł/szt. Czarny Bór, powiat wałbrzyski, tel. 0606/25-60-42 GI0FEAW4

UBRANKA DZIECIĘCE, rozmiar 62-92 cm, dla chłopca, cena od 2 do 30 zł/szt. Oława, tel. 0693/43-62-41 GI-07PA9L

UBRANKA DZIECIĘCE, od 6 do 10 lat, chłopięce, firmowe, stan bdb i idealny, zadbane, koszulki, bluzy, spodnie, pidżamy, komplety letnie, kurtki i inne, od 20 zł. Wrocław, tel. 0606/20-93-33 GI9YAPJ3

WAGON, o wym. 2.50x8.00x2.90 m, stan dobry - 4.500 zł. Wrocław, tel. 0601/73-20-59 GI0FMAEF

WALIZKI, stare - od 30 zł/szt. Wrocław, tel. 0518/48-30-85 GI04XNWP

WĘGIEL EKOGROSZEK, workowany, I gatunek - 700 zł/tonę. Lubin, tel. 0510/82-80-11 GI97CFFJC

WĘGIEL EKOGROSZEK, czeski, worki po 25 kg. Domaszczyn, cena - 13.50 zł/worek. Mirków, tel. 071/315-15-91, 0606/12-21-82 GI0C7TKR

WORKI BIG-BAG - 10 zł/szt. Ząbkowice Śląskie, tel. 0668/03-45-60 GI97EJ97P

WÓZEK DZIECIĘCY, 2-funkcyjny - 200 zł. Bierutów, powiat oleśnicki, tel. 071/315-67-69 GI09RXXT

WÓZEK DZIECIĘCY TAKO, wielofunkcyjny, przenośna gondola, kosz na zakupy, przekładana rączka, spacerowy, folia przeciwdeszczowa, mało używany, stan bdb - 400 zł. Gryfów Śląski, powiat lwówecki, tel. 0600/85-83-77 GI977AHXN

WÓZEK DZIECIĘCY, stan idealny - 550 zł. Imbramowice, powiat świdnicki, tel. 0667/03-38-11 po godz. 15 GI-0FPKR9

WÓZEK DZIECIĘCY, 2-funkcyjny (gondola + spacerówka) oraz fotelik samochodowy - 500 zł. Michalów, powiat brzeski, tel. 077/412-92-18 GI0FEEKP

WÓZEK DZIECIĘCY, spacerowy, pompowane koła, kolor granatowo-biały + śpiwór - 100 zł. Oława, tel. 0693/43-62-41 GI0EKJNM

WÓZEK DZIECIĘCY, mało używany - 350 zł. Wińsko, powiat wołowski, tel. 0698/74-89-79 GI0APLP4

WÓZEK DZIECIĘCY PEG PEREGO PLIKO 3, 3-funkcyjny, kosz na zakupy, reg. siedzenie, gondola - 500 zł. Wrocław, tel. 0888/26-35-52 GI07CACL

WÓZEK DZIECIĘCY, 3-funkcyjny - 150 zł. Wrocław, tel. 0513/22-37-82 GI97JPJWP

WÓZEK DZIECIĘCY, spacerowy, składany, ładny - 96 zł. Wrocław, tel. 0510/46-34-10 GI0FPEKW

ZABAWKA KARUZELA FISHER PRICE, niemowlęca - 100 zł. Oborniki Śląskie, powiat trzebnicki, tel. 0506/33-41-59 GI0EKP7L

ZABAWKA MOTOREK - 250 zł. Oleśnica, tel. 071/398-51-61, 0605/93-78-98 GG9R4XJP

ZABAWKA MOTOREK CHOPPER, poj. 125, kolor zielony met., dla dziecka w wieku około 10 lat, stan db - 1.400 zł. Środa Śląska, tel. 0502/29-28-70 GI97FTT9L

ZABAWKA SAMOCHODZIK LAND ROVER, zdalnie sterowany, dł. 33 cm, wys. 20 cm, szer. 20 cm, na dużych terenowych kołach (typu Monster Truck), zasilanie 4x baterie typu AA + radiowy nadajnik sterujący, zapakowany, nieużywany, atrakcyjny wygląd, możliwość wysyłki zdjęć na e-mail - 89 zł, możliwość wysyłki pocztą. Wrocław, tel. 0692/83-61-11 GI0CXWYT

ZABAWKI : gry, pluszaki, inne - 100 zł. Wrocław, tel. 0888/26-35-52 GI079A4M

ZBIORNIK, na paliwo albo wodę, bez kosza, 1.100 l - 150 zł. Kłodzko, tel. 0665/50-73-75 GI0FM97A

ZBIORNIK METALOWY, na wodę, ocynkowany, średn. zawór 2", poj. 2.000 l, nadaje się na budowę lub działkę - 100 zł Janusz Kwiatkowski, ul. Baczyńskiego 32. Oława GI0FJPHX

ZBIORNIK METALOWY, z blachy kwasoodpornej, poj. 5000 l, 2-komorowy, stan idealny - 6.000 zł. Pieszyce, powiat dzierżoniowski, tel. 0504/17-47-99 GI049F7T

ZBIORNIK METALOWY na szambo, poj. 15000 l - 2.500 zł, możl. transport. Szczepanów, powiat średzki, tel. 071/396-85-15, 0696/60-94-91 GI0CXNY3

ZBIORNIK PLASTIKOWY, poj. 1000 l, na stelażu metalowym, stan bdb - 190 zł. Żórawina, powiat wrocławski, tel. 0664/78-55-61 GI97H97PJ

☎ **ZBIORNIKI BETONOWE** na szambo, szczelne, klasa betonu B25, atest PZH, dokumentacja techniczna, różne poj. - od 1.000 zł. Radom, tel. 0668/53-68-35, 0781/07-56-83, 048/321-53-80 GI0FPLX7

FOTO **ZBIORNIKI METALOWE**, na szambo lub wodę, poj. 3-60 m3, zakonserwowane - od 2.000 zł/szt. Mirosławice, powiat wrocławski, tel. 074/858-09-60, 0601/05-20-60 II0F7XEE

ZBIORNIKI METALOWE na wodę, poj. 1500 i 2500 l - 1.000 zł/szt. Szklary Dolne, powiat polkowicki, tel. 076/817-17-31. GI04JWLA

FOTO **ZBIORNIKI PLASTIKOWE**, o poj. 1000 l, na palecie w koszu metalowym, idealne na paliwa, nawozy, inne środki płynne, w idealnym stanie, czyste, po jednokrotnym zalaniu, możliwy transport - 199 zł/szt. Brzeg Dolny, powiat wołowski, tel. 0605/33-24-47 II0EKXXP

ZBIORNIKI PLASTIKOWE, poj. 1000 l, na palecie, w stelażu, zawór spustowy, czyste - 230 zł/szt. Legnica, tel. 0609/30-96-66 GI0FJ3TR

ODZIEŻ UŻYWANA
SUPER SORT
Wrocław 071-343-40-32 0-508 215 666 OR072840

ZBIORNIKI PLASTIKOWE, poj. 1000 l - 160 zł. Środa Śląska, tel. 0607/73-02-18 GI09JKYM

ZBIORNIKI PLASTIKOWE, na wodę, poj. 1000 l, zbrojone, nowe - 250 zł/szt. Wrocław, tel. 0501/14-71-59, 0501/79-43-50 GG9MF7YT

ZBIORNIKI PLASTIKOWE : poj. od 1000 do 2000 l, cena od 100 do 200 zł/szt. Zgorzelec, tel. 0603/45-93-47 GI97LPFEH

ZBIORNIKI PLASTIKOWE, poj. 1000 l, w metalowym koszu, na palecie - 200 zł/szt. Żmigród, powiat trzebnicki, tel. 0889/72-20-36 GI04XHC7

ZEGAR KOMINKOWY, ze świecznikami - 450 zł. Chocianów, powiat polkowicki, tel. 0508/52-25-55 GI97F79LM

ZEGAREK, męski, nakręcany - 900 zł. Wrocław, tel. 0608/83-59-43 GI0CY73C

ZEGAREK ORIENT - 200 zł. Bierutów, powiat oleśnicki, tel. 0794/96-47-89 GI049JKY

ZEGARKI GENEVA, damski i męski - 50 zł. Tel. 0791/74-08-26 GI97HRKEW

ZŁOM SAMOCHODOWY, większa ilość - 0.60 zł/kg. Wrocław, tel. 0608/64-80-52 po godz. 15

FOTOOPTYKA

APARAT KONICA BF 85 - 200 zł. Złotoryja, tel. 0694/60-38-38 GG9R7NJF

APARAT MINOLTA 404si DYNAX, 2 obiektywy, 28-105 mm i 75-300 mm - 1.000 zł. Tel. 0601/76-36-06 GI0FHTHC

APARAT SAMSUNG - 70 zł. Wrocław, tel. 0784/65-89-14 GI0FPEJ3

APARAT SMENA SYMBOL, z futerałem, stan idealny - 20 zł. Wrocław, tel. 071/326-08-74 GI0C73CF

APARAT CYFROWY CANON 450 D, lustrzanka - 1.650 zł. Chocianów, powiat polkowicki, tel. 0508/52-25-55 GI97HNFWH

APARAT WIELKOFORMATOWY GLOBICA, 1950/60 r., z oryg. statywem na kółkach, obiektywy Carl Zeiss, Jena DDR, Tessar 4.5/300, 4.5/210, fabr. migawka na wężyk, 2 kasety dwustronne z drewna, stan bdb - 1.500 zł. Jawor, tel. 076/871-74-52 GI07FFEJ

KUPIĘ SPRZĘT FOTOGRAFICZNY : aparat, osprzęt, wyposażenie ciemni fotograficznej. Wrocław, tel. 0603/65-59-97 tylko w soboty

KUPIĘ APARAT CYFROWY, najchętniej markowy, mały, kompaktowy, z osprzętem, w cenie do 300 zł, możliwy dojazd. Wrocław, tel. 0880/12-12-52 GG94CCMEA

KUPIĘ APARAT CYFROWY, nowy lub w bdb stanie, płatność gotówką. Wrocław, tel. 0507/30-72-21 GI97E9K94

KUPIĘ APARATY CYFROWE, nowe i używane. Wrocław, tel. 0787/16-76-26 GI0EH9CT

PROJEKTOR FILMOWY AP-14 - 400 zł. Trzebnica, tel. 071/339-72-81 GG979JLMM

PROJEKTOR FILMOWY PELENG ABTOMAT 500A, prod. rosyjskiej, stan bdb - 100 zł. Wrocław, tel. 0691/94-66-78 GI04M7LJ

STATYW DO APARATU, aluminiowy, 3-stopowy, b. lekki, maks. wys. 143 cm, rozkładany, regulowana głowica z poziomicą, stan idealny + pokrowiec i pudełko - 54 zł, możliwość wysyłki za pobraniem. Wrocław, tel. 0880/12-12-52 GI9W4PYL

WYPOSAŻENIE CIEMNI FOTOGRAFICZNEJ, maszyny PF-230, PP-540B, z materiałami chemicznymi - 2.000 zł. Kożuchów, powiat nowosolski, tel. 068/356-96-88, 0601/16-13-88 GI94WFN9J

WYPOSAŻENIE BIUR, MIESZKAŃ, SKLEPÓW I GASTRONOMII

AUTOMAT DO LODÓW WŁOSKICH TAYLOR 142, prod. USA, barowy, wydajność 126 porcji na godz., używany jeden sezon, kupiony w Polsce, zasilanie 230V - 5.500 zł. Leszno, tel. 065/520-10-87 w godz. 10-13 GI9MMAYA

BIURKA, 2 szt., kolor jasna grusza, stan idealny, nie używane, 120x75x60 cm - 360 zł/szt. Trzebnica, tel. 0507/39-01-17 GI94MWEFX

BIURKO SWARZĘDZ, stylowe - 1.800 zł. Wrocław, tel. 0888/26-35-52 GI97PPCJF

BOJLER, c.o. (bufor), poj. 750 l, ocieplony, z wkładem ze stali nierdzewnej, przystosowany do baterii słonecznej - 3.900 zł. Bystrzyca Kłodzka, tel. 0511/16-53-84, 074/813-61-31 GI97NLPLC

BOJLER, do c.o., poj. 1.200 l, wkład ze stali nierdzewnej, przystosowany do baterii słonecznej - 5.200 zł. Bystrzyca Kłodzka, tel. 0511/16-53-84, 074/813-61-31 GI04TCAL

BOJLER, c.o., poj. 250 l, ocieplony, z wkładem ze stali nierdzewnej, przystosowany do baterii słonecznej - 2.000 zł. Bystrzyca Kłodzka, tel. 0511/16-53-84, 074/813-61-31 GI97E4C74

BOJLER ELEKTRYCZNY VIESSMANN, ze stali nierdzewnej, poj. 500 l, z wężownicą, możliwość montażu grzałki elektr. - 3.500 zł. Gryfów Śląski, powiat lwówecki, tel. 0665/66-43-30 GI94EHKEY

BOJLER ELEKTRYCZNY GALMET, poj. 40 l - 180 zł. Opole, tel. 0505/94-86-95 GI0FPAPM

CZĘŚCI DO ODKURZACZY RAINBOW SE-D3, SE-D4, po likwidacji serwisu: obudowy, wózki, kółka, zbiorniczki na wodę, węże ssące elektr. i zwykłe, rury ssące, elem. turboszczotek i inne. Trzebnica, tel. 0604/20-31-78 GI0CFEYY

DYWAN wełniany, wym. 2x4 m, kolor bordowy, srebrne wzory - 200 zł. Tel. 0791/74-08-26 GI97CNPMX

DYWAN, używany, ładny, wym. 3x2 m - 98 zł. Wrocław, tel. 0510/46-34-10 GI0A9HWE

DYWAN WEŁNIANY, kolor biały, wym. 95x180 cm - 60 zł. Wrocław, tel. 0504/59-32-53 GI0A7FWT

DYWAN, wym. 4x3 m, ładne wzory - 97 zł. Wrocław, tel. 0510/46-34-10 GI0FPEL9

DYWANY : wym. 230x170 cm - 50 zł i duży dywan - 100 zł oraz chodniki, 3 szt. - 30 zł/szt. Bierutów, powiat oleśnicki, tel. 0794/96-47-89 GI97FKCX9

DYWANY, wełniane, cena od 30 do 60 zł/szt. Bierutów, powiat oleśnicki, tel. 071/315-62-85 GG94RJF99

EKSPRES DO KAWY AEG ELECTROLUX CAFE MOSSA, wyświetlacz, po przeglądzie, możl. wyboru języka - 900 zł. Lubań, tel. 075/721-21-55, 0506/24-25-22 GI073W3X

FOTEL, 1-osobowy, rozkładany do spania - 100 zł. Bierutów, powiat oleśnicki, tel. 071/315-62-85 GI944XWMM

GRILL, gazowy, szer. 80 cm - 3.700 zł. Oleśnica, tel. 0601/79-97-91 GI0AMJL7

GRILL ELEKTRYCZNY - 40 zł. Wrocław, tel. 0511/32-95-44 GI093RL3

GRZAŁKI DO PRALEK, nowe, 1950 W - 15 zł. Jelcz-Laskowice, powiat oławski, tel. 0792/01-63-23 GI0A74W9

GRZEJNIK GAZOWY, na gaz propan-butan - 50 zł. Niemodlin, powiat opolski, tel. 0510/23-51-80 GI97LMEYC

HYDROFOR, 220 V, 8 atm - 450 zł. Oleśnica, tel. 071/398-51-61, 0605/93-78-98 GG9R4PRL

KASA FISKALNA HANDY EURO 500 TX, nowa, zakupiona w 11.2008 r., mało używana, gwarancja 2 lata - 950 zł. Trzebnica, tel. 0507/39-01-17 GG94XCFMX

KLIMATYZATOR, stojący, nowy - 70 zł. Bierutów, powiat oleśnicki, tel. 071/315-67-69 GI0APJPK

KLIMATYZATOR, kompaktowy - 600 zł. Jelcz-Laskowice, powiat oławski, tel. 0792/01-63-23 GI0CC4NE

KLIMATYZATOR BOSCH, do sklepów, pieczarkarni itp., nie prod. chińskiej - 1.500 zł. Jelcz-Laskowice, powiat oławski, tel. 0792/01-63-23 GI09ET9K

KOCIOŁ WARZELNY, elektr., poj. 80 l, 2-płaszczowy - 2.000 zł. Lwówek Śląski, tel. 0603/50-91-11 GI97P9ARW

KOJEC DZIECIĘCY, drewniany - 80 zł. Trzebnica, tel. 0660/68-87-38 wieczorem GI9KP4NT

KOŁYSKA, stan bdb - 150 zł. Paczków, powiat nyski, tel. 0511/71-50-90 GI07C9TF

KOMODA, wysoki połysk - 50 zł. Bierutów, powiat oleśnicki, tel. 0794/96-47-89 GI973PWKP

KOMODA, jasna - 100 zł. Bierutów, powiat oleśnicki, tel. 071/315-62-85 GG94LLHHX

KOMPLET WYPOCZYNKOWY, 3+1+1, skórzany, stelaż dębowy - 3.600 zł. Oleśnica, tel. 0692/60-40-62 GI-974CW3A

KOMPLET WYPOCZYNKOWY, skórzany, 3+2+1, nowy, dębowy stelaż - 3.900 zł. Oleśnica, tel. 0692/60-40-62 GI0CAX4X

KOMPLET WYPOCZYNKOWY, sofa + 2 fotele, kolor bordowy, stan db - 200 zł. Wrocław, tel. 0510/15-01-52 GI09LR9P

KOMPLET WYPOCZYNKOWY, 3+2+1, skóra ekologiczna, stan bdb - 500 zł. Wrocław, tel. 071/374-24-73 GI0EWK4W

KOMPLET WYPOCZYNKOWY, 3+2+1, niebieski w czarne wzory, stan db - 400 zł. Wrocław, tel. 0505/94-50-90 GI0FPL99

KOMPLET WYPOCZYNKOWY, 3+2, jasny orzech, stan bdb - 200 zł. Wrocław, tel. 0518/55-98-85 GI0C9XCR

KOSTKARKA DO LODU, gastronomiczna, wyd. 50 kg/dobę - 1.500 zł. Jelcz-Laskowice, powiat oławski, tel. 0792/01-63-23 GI09ET9C

KRAJALNICA DO WĘDLIN, średnica tarczy 350 mm, 220/380 V - 750 zł. Oleśnica, tel. 071/398-51-81, 0605/93-78-98 GG9R4PR4

KREDENS KUCHENNY, dolna część - 30 zł. Bierutów, powiat oleśnicki, tel. 0794/96-47-89 GI94XA9LP

KREDENS POKOJOWY, wysoki połysk - 100 zł. Bierutów, powiat oleśnicki, tel. 0794/96-47-89 GI973PWKT

KREDENS POKOJOWY, wym. 160x100 cm, kolor brązowy - 100 zł. Bierutów, powiat oleśnicki, tel. 071/315-62-85 GG9RHNXX

KRZESEŁKO DZIECIĘCE do karmienia, firmy Chicco, reg. wysokość, stan bdb - 300 zł. Wrocław, tel. 0888/26-35-52 GI07CAAP

KRZESEŁKO DZIECIĘCE DO KARMIENIA BREVI, reg. wysokość, składane, stan db, blat duży i rozsuwany, konstrukcja stalowa - 150 zł, możl. transport. Wrocław, tel. 0603/18-65-32 GI0A7FJX

KRZESŁA, obrotowe, tapicerowane - 80 zł/szt. Bierutów, powiat oleśnicki, tel. 071/315-62-85 GI97HNHXL

KRZESŁA POKOJOWE, tapicerowane, 4 szt. - 25 zł/szt. Bierutów, powiat oleśnicki, tel. 0794/96-47-89 GI94MWEYJ

FOTO **KSEROKOPIARKA CANON**, automat zarobkowy na monety, rozpoznaje monety: od 10 do 50 gr i od 1 do 5 zł oraz euro, gotowy zestaw ksero połączony z czytnikiem monet, wstaw do swojego sklepu lub szkoły, dochody gwarantowane - 3.500 zł. Wałbrzych, tel. 0609/01-00-23 mbbednarski@wp.pl II0EHFJ3

KSEROKOPIARKA CANON FC-200, stan bdb, walizkowa - 140 zł. Wrocław, tel. 0603/18-65-32 GI97KWAT7

KSEROKOPIARKA NASHUATEC 2205, serwisowanA, idealna do punktu ksero - 2.300 zł. Jawor, powiat opoczyński, tel. 0607/26-99-94 GI97MAMTN

KSEROKOPIARKA TOSHIBA, mało używana + nowy toner, tania w eksploatacji, stan bdb - 1.300 zł. Wrocław, tel. 0500/66-77-66 GI0FPHKK

KUCHENKA ELEKTRYCZNA, 4-palnikowa, piekarnik z termoobiegiem, zasilanie 220 i 360 V - 210 zł. Kłodzko, tel. 0600/61-61-77 GI973WT7C

KUCHENKA ELEKTRYCZNA BOSCH, stan bdb, termoobieg - 120 zł. Wrocław, tel. 0508/54-33-56 GI0FPELP

KUCHENKA ELEKTRYCZNA SIEMENS, termoobieg - 140 zł. Wrocław, tel. 0508/54-33-56 GI0FPELT

KUCHENKA ELEKTRYCZNO-GAZOWA AMICA, zegar, termoobieg, wym. 50x55x82 cm - 420 zł. Wrocław, tel. 071/765-92-76, 0889/05-04-15 GI0CFCJ9

KUCHENKA GAZOWA MASTERCOOK, 4 palniki, piekarnik, biała, ładny wygląd - 300 zł. Gryfów Śląski, powiat lwówecki, tel. 0600/85-83-77 GI0FEJFX

KUCHENKI ELEKTRYCZNE : 2-blatowa - 60 zł oraz 1-blatowa - 40 zł. Bierutów, powiat oleśnicki, tel. 0794/96-47-89 GI97HRRN7

KUCHENKI ELEKTRYCZNE, z piekarnikiem, prod. zach., wolno stojące oraz do zabudowy, na gwarancji, stan idealny - 400 zł. Oborniki Śląskie, powiat trzebnicki, tel. 071/310-96-60 do godz. 14, 0608/02-25-54 GG9XJYCW

KUCHNIA POLOWA, stan bdb, 4 garnki nierdzewne, zaczep samochodowy - 4.500 zł. Zielona Góra, tel. 0509/47-80-57 GI0CJLH4

KUCHNIA WĘGLOWA - 800 zł. Trzebnica, tel. 071/312-03-32, 0883/39-43-55 GI979TM39

KUPIĘ BUTLĘ GAZOWĄ. Wrocław, tel. 0603/12-89-92 GI0FEKAM

KUPIĘ FRYTKOWNICĘ TEFAL SZ 7000, w kolorze czarnym, nową. Zgorzelec, tel. 0607/46-82-20 GI09RWNH

KUPIĘ HYDROFOR, mały, przenośny, ze zbiornikiem. Wrocław, tel. 0666/70-76-06 GG9A3NWX

KUPIĘ KUCHENKĘ GAZOWĄ. Wrocław, tel. 0603/12-89-92, 0665/45-63-56 GI0ARLFA

KUPIĘ LODÓWKĘ. Wrocław, tel. 0603/12-89-92 GI-0FEK9X

KUPIĘ MEBLE, ławostoły, używane i nowe, każdą ilość. Lądek-Zdrój, powiat kłodzki, tel. 0506/90-32-27 GI0FPHK9

KUPIĘ MEBLE, młodzieżowe, komplet lub przyjmę nieodpłatnie. Legnica, tel. 0607/43-11-85 GI09LNTY

KUPIĘ PIEC CO, na ekogroszek. Wrocław, tel. 0605/62-00-14 GG94PKPNJ

KUPIĘ REGAŁY MAGAZYNOWE. Ząbkowice Śląskie, tel. 0609/30-78-38 GG94993ER

KUPIĘ REGAŁY SKLEPOWE, przyścienne i gondole, używane - 1.000 zł. Stronie Śląskie, tel. 0601/82-83-86 II0FHRWA

KUPIĘ ROBOT KUCHENNY THERMOMIX. Wrocław, tel. 0668/62-36-75 GG979JJWC

KUPIĘ SZAFĘ, ubraniową, 3-drzwiową, w ciemnym kolorze (orzech lub podobny), tanio. Wrocław, tel. 0601/55-30-54 GI093RRP

KUPIĘ WYPOSAŻENIE GASTRONOMII oraz kawiarni. Złoty Stok, powiat ząbkowicki, tel. 0607/33-55-15 GI-97FPJHN

LADA CHŁODNICZA, wystawowa - 2.000 zł. Komorowo, powiat trzebnicki, tel. 0500/52-58-85 GI0EYT9K

LADA CHŁODNICZA, wym. 6x1.3x1.1 m, z agregatem, 380 V - 1.200 zł. Lwówek Śląski, tel. 075/782-36-60 GI097RMJ

LADA CHŁODNICZA JUKA, dł. 170 cm - 2.200 zł. Nysa, tel. 0502/65-01-67 GI0794AR

LODÓWKA, wym. 109x53x60 cm, poj. 176 l, stan bdb - 460 zł. Wrocław, tel. 0663/15-31-58 GI04PCRY

LODÓWKA CANDY, biała, stan idealny, wym. 50x60x82 cm - 350 zł. Wrocław, tel. 071/765-92-76, 0889/05-04-15 GI0FJMRL

LODÓWKA MIŃSK, wys. 110 cm - 50 zł. Bierutów, powiat oleśnicki, tel. 0794/96-47-89 GI049JN3

LODÓWKA MIŃSK - 100 zł. Wrocław, tel. 0698/03-99-37 GI0FPHHF

LODÓWKA POLAR, poj. 80 l, stan idealny - 700 zł. Świdnica, tel. 0609/85-44-38 GI97R7LXX

LODÓWKA POLAR, biała, nowa - 200 zł. Trzebnica, tel. 0605/94-36-17 GI0FPJ7A

LODÓWKA POLAR - 200 zł. Wrocław, tel. 0698/03-99-37 GI0FPHHJ

LODÓWKA WHIRLPOOL, biała - 650 zł. Wrocław, tel. 0511/23-47-98 GI07FJET

LODÓWKI, prod. zachodniej, różne modele, na gwarancji, poj. 50-300 l, cena od 200 zł. Lwówek Śląski, tel. 0603/50-91-11 GI97KJ93Y

✪ **LODÓWKI, LODÓWKOZAMRAŻARKI, ZAMRAŻARKI MAŁE I DUŻE, pralki, zmywarki, lodówki, Candy, Ariston, Indesit, inox, pralki nowe i używane, nowe modele - okazja oraz telewizory od 14" do 32", gwarancja, niskie ceny, czynne w godz. 9-18, ul. Tęczowa 79/81. Wrocław, tel. 071/341-11-90, 0509/02-72-30, 0509/02-72-60 W10009856**

✪ **LODÓWKI, CHŁODZIARKI, ZAMRAŻARKI, ZMYWARKI, PRALKI i inne, Candy, Hoover, Brandt, Whirlpool, Mastercook, inox, różne modele, nowe i używane, duży wybór, niskie ceny, gwarancja, serwis, transport gratis. Wrocław, ul. Brynicka 9 (boczna Gądowskiej), czynne w godz. od 10 do 18. Tel. 071/356-79-28, 0509/06-95-49, 0513/09-65-26 W10007806**

LODÓWKOZAMRAŻARKA AMICA, mało używana, wys. 145 cm - 500 zł. Wrocław, tel. 0889/05-04-15, 071/765-92-76 GI0FJMT7

LODÓWKOZAMRAŻARKA ARISTON MBA 3832C, z 2006 roku, używana, pół roku gwarancji, w kolorze srebrnym, wys. 185 cm, szer. 60 cm, 1 agregat, poj. 350 l - 750 zł. Wrocław, tel. 0501/21-06-57, 071/354-15-48 GI09T3CE

LODÓWKOZAMRAŻARKA ELECTROLUX, wys. 154 cm - 800 zł. Tomaszów Bolesławiecki, tel. 0692/93-89-90 GI979NHL3

LODÓWKOZAMRAŻARKA LIEBHERR, stan bdb - 1.100 zł. Wrocław, tel. 0888/26-35-52 GI0C4FEK

LODÓWKOZAMRAŻARKA POLAR, 2-drzwiowa, poj. 248 l - 199 zł. Wrocław, tel. 0510/46-34-10 GI97NTTKM

LODÓWKOZAMRAŻARKA POLAR, poj. 285 l, 2-drzwiowa, zamrażarka 95 l, lodówka 190 l, 6-letnia, stan bdb - 200 zł. Wrocław, tel. 0518/55-98-85 GI0C7MKF

LODÓWKOZAMRAŻARKA SHARP SJ-48 HBE NO FROST, poj. 435 l, wys. 162 cm, szer. 70.5 cm, z 2004 roku, pół roku gwarancji, kolor beżowy - 700 zł. Wrocław, tel. 0501/21-06-57, 071/354-15-48 GI09T3C9

LODÓWKOZAMRAŻARKI, nowe, prod. zach., wolno stojące oraz do zabudowy, na gwarancji, stan idealny - 400 zł. Oborniki Śląskie, powiat trzebnicki, tel. 071/310-96-60 do godz. 14, 0608/02-25-54 GG9JMWKW

ŁAWA POKOJOWA, z szybą szklaną, prostokątna - 150 zł. Oława, tel. 0693/43-62-41 GI07PA9N

ŁAWOSTÓŁ - 100 zł. Bierutów, powiat oleśnicki, tel. 071/315-62-85 GI943CEM4

ŁÓŻECZKO DZIECIĘCE, sosnowe, z materacem - 350 zł. Polanica-Zdrój, powiat kłodzki, tel. 0602/76-70-81 GI94YWCNL

ŁÓŻECZKO DZIECIĘCE, sosnowe, materac, przewijak, karuzela, pozytywka, stan bdb - 199 zł. Trzebnica, tel. 0502/86-06-57, 0508/31-33-50 GI0A9F7F

ŁÓŻECZKO DZIECIĘCE - 50 zł. Twardogóra, powiat oleśnicki, tel. 0607/45-59-71 GI097PEN

ŁÓŻKA DO SYPIALNI - od 25 do 50 zł. Bierutów, powiat oleśnicki, tel. 0794/96-47-89 GI0FJANJ

ŁÓŻKA WOJSKOWE, z materacami - 70 zł/szt. Wrocław, tel. 0504/01-51-55, 071/354-00-26 GI0CLPEE

ŁÓŻKO, drewniane, jasne, z materacem - 120 zł. Wrocław, tel. 0518/48-30-85 GI07FFAA

ŁÓŻKO, drewniane, 1-osobowe, z materacem na sprężynach - 300 zł. Ząbkowice Śląskie, tel. 0609/30-78-38 GG9P4PTP

ŁÓŻKO DO SYPIALNI, z materacem, wym. 200x160 cm, materac kokosowy, używane, stan bdb - 300 zł. Jelcz-Laskowice, powiat oławski, tel. 0510/15-01-52 GI09LR9Y

ŁÓŻKO POLOWE, 1-osobowe, materac, stan bdb - 110 zł. Kłodzko, tel. 0888/03-58-80 GG9RHNWK

MARKIZA OKIENNA, zewnętrzna, używana, wym. 150x200 cm - 500 zł. Wrocław, tel. 0601/76-02-51 GI04MAML

MATERAC, lateksowy, wym. 80x200 cm, nowy - 480 zł. Radwanice, powiat wrocławski, tel. 0606/70-83-22 GI09F39J

MATERACE, różne - 30 zł/szt. Bierutów, powiat oleśnicki, tel. 071/315-62-85 GI94CLFMC

MEBLE - 100 zł/szt. Wrocław, tel. 0601/75-30-42 GI-97JXRFH

MEBLE DO KUCHNI, różne - 600 zł. Prusice, powiat trzebnicki, tel. 071/312-60-95, 0604/06-97-21 GI9TMT4M

MEBLE DO KUCHNI, nowe - 2.000 zł. Twardogóra, powiat oleśnicki, tel. 0607/45-59-71 GI97FK3WH

MEBLE DO ŁAZIENKI, nowe, drewno lite, różne wzory, kolory, wymiary - 500 zł. Prusice, powiat trzebnicki, tel. 071/312-60-95, 0604/06-97-21 GG9N44EY

MEBLE POKOJOWE : szafa 2-drzwiowa - 150 zł, stoły rozkładane, cena 50 i 100 zł, wersalka - 50 zł. Bierutów, powiat oleśnicki, tel. 0794/96-47-89 GI94J4J4J

MEBLE POKOJOWE - 250 zł. Bierutów, powiat oleśnicki, tel. 071/315-62-85 GG9RHNW7

MEBLE POKOJOWE KAMELEON, 6 segmentów, szafka narożna, wys. 220 cm, kolor jasny orzech - 800 zł. Jawor, tel. 076/870-52-36, 0792/79-38-08 GI0C7LRH

MEBLE POKOJOWE - 700 zł. Ząbkowice Śląskie, tel. 0609/30-78-38 GI97L4PJE

MEBLE SKLEPOWE, do kwiaciarni, ekskluzywne, metaloplastyka w tonacji starego srebra, lada z blatem granitowym, stojaki wystawowe na kwiaty, półki - 6.000 zł. Wrocław, tel. 0607/57-47-56 GI0AR9JC

MEBLE SKLEPOWE : regały białe z płyty, wys. 225 cm, szer. 80 cm, głębokość 30 cm - 120 zł/szt., lady sklepowe, białe, z płyty - 250 zł/szt., narożnik w kolorze białym, z płyty - 120 zł/szt. Wrocław, tel. 0889/28-58-31 GI97PFPAN

NAROŻNIK KUCHENNY, welurowa łap., łączna dł. 2.8 m (160 i 120 cm) - 300 zł. Wiązów, powiat strzeliński, tel. 0691/66-76-93 GI97H94ER

NAROŻNIK POKOJOWY - 150 zł. Bierutów, powiat oleśnicki, tel. 071/315-62-85 GG9P4PRK

NARZUTA HUCULSKA, wym. 150x210 cm - 120 zł. Wrocław, tel. 0784/65-89-14 GI0FPEJF

ODKURZACZ - 80 zł. Bierutów, powiat oleśnicki, tel. 071/315-62-85 GI94EHNFM

ODKURZACZ, 2000 W, reg. moc pracy, worek wielokrotnego użycia - 120 zł. Wrocław, tel. 0691/94-66-78 GG94E7Y43

ODKURZACZ RAINBOW SE-D4, 1999 r., 2 turbo szczotki (mała i duża), wiele dodatkowych przystawek, serwisowany, stan idealny - 1.350 zł. Tel. 0604/20-31-78 GI97999P3

ODKURZACZ RAINBOW E-Series, 2004 r., antyalergiczny, filtr powietrza hepa, usuwa roztocza i inne alergeny, wiele nowych przystawek, oryg. zapakowane, mało używany, serwisowany, stan idealny - 2.950 zł. Trzebnica, tel. 0604/20-31-78 GI0CFF3E

ODKURZACZ ROOMBA, bezprzewodowy - 1.200 zł. Brzeg, tel. 0606/69-70-11 GI0PYFY

ODKURZACZ RAINBOW E-SERIE S E-Series, 2004 r., antyalergiczny, filtr pow hepa, usuwa roztocza i inne alergeny, dużo nowych przystawek, oryg. zapakowane, stan idealny, mało używany, serwisowany - 2.950 zł. Trzebnica, tel. 0604/20-31-78 GI0FHMWY

ODKURZACZE, używane, stan bdb - od 50 do 150 zł/szt. Wałbrzych, tel. 0603/08-26-37 GI0CA4H9

OKAPY KUCHENNE KUPPERBUSCH, wyspowy i przyścienny - 1.000 zł. Oborniki Śląskie, powiat trzebnicki, tel. 071/310-96-60 do godz. 14, 0608/02-25-54 GG9MEY7R

PIEC, węglowy, kuchenny, prod. angielskiej - 600 zł. Wieluń, tel. 0721/26-80-59 GI97HJMFN

PIEC DO PIZZY, stan idealny, mało używany - 3.000 zł. Bystrzyca, powiat oławski, tel. 071/313-03-62 GG9HXX7H

PIEC NAFTOWY ZIBRO TURBO RS-14SE - 500 zł. Leszno, tel. 0508/37-47-05 GI94TNE9J

PIEC CO JUNKERS, ZWR18ANE23, 2-funkcyjny, c.o. i c.w., używany, sprawny, stan bdb - 1.200 zł. Tel. 0790/33-49-79 GI9HRAP7

PIEC CO, na miał i drewno, 32 m3, 200 kW, sterownik, dmuchawa - 10.000 zł. Droszków, powiat zielonogórski, tel. 068/327-44-21 GI0FPKRE

PIEC CO, 0.5 kW - 420 zł. Łagiewniki, powiat dzierżoniowski, tel. 0604/72-56-06 GG9TFM7N

PIEC CO DRZEWNY, Atmos 25 kW, eksploatowany rok - 1.500 zł. Długołęka, tel. 0601/76-52-13

PIEC CO GAZOWY VAILLANT, 2-funkcyjny (18 i 20 kW), zamknięta komora spalania, na gaz propan-butan, stan bdb - 750 zł. Brzeg, tel. 0602/38-89-64 GG9RHNRP

PIEC CO GAZOWY TORUS 23.23WXT, 2-funkcyjny, otwarta komora spalania, używany, sprawny, instrukcja obsługi, rok prod 1995, wymaga przeczyszczenia przed zamontowaniem, cena - 250 zł do uzgodnienia. Strzelin, tel. 0604/78-71-52 GI97JTJAC

PIEC CO GAZOWY WOLF GG-1E-18, 2-funkcyjny, stan idealny + komin - 400 zł. Wrocław, tel. 071/717-13-28, 0507/02-60-77 GI0CY99A

PIEC CO MIAŁOWY, 38 kW, sterownik, nadmuch - 1.500 zł. Droszków, powiat zielonogórski, tel. 068/327-44-21 GI0CXWRP

PIEC CO OLEJOWY, na olej opałowy, mały, garażowy lub do warsztatu, prod. niemieckiej, 2 szt. - 350 zł/szt. Brzeg, tel. 0602/38-89-64 GI09LRJA

PIEC CO OLEJOWY, prod. niemieckiej, stan bdb - 700 zł. Środa Śląska, tel. 0782/40-12-22 GI09RXXL

PIEC CO OLEJOWY VIESSMANN PAROMAT DUPLEX, TR, 1995 r., 130 kW, kompletny, z osprzętem, do uruchomienia - 4.000 zł. Wałbrzych, tel. 0506/32-02-03 GI0FEF9J

PIEC CO OLEJOWY VIESSMANN PAROMAT DUPLEX, z 1991 r., z palnikiem, 195-225 kW - 6.500 zł. Zgorzelec, tel. 0507/08-88-37, 0507/08-88-38 GI0CXR3K

PIEC CO WĘGLOWY, do suszarni, z wymiennikiem ciepła, po remoncie - 8.500 zł. Wschowa, tel. 0608/61-20-73 GI97PPAAN

PIEC CO WSZYSTKOPALNY, 4.5 m2, dolne spalanie, grub. ścian 6 mm, 4-komorowy, dopalacz, dysza, duży zasyp - 3.900 zł. Bystrzyca Kłodzka, tel. 074/813-61-31, 0511/16-53-84 GI97ELWRE

PIEC CO WSZYSTKOPALNY, z płaszczem wodnym, pow. grzewcza 30-40 m2, stan bdb, z rurami kominowymi - 800 zł. Dzierżoniów, tel. 0791/46-30-25, 0883/03-58-08 GI0AMAWH

PIEC CO WSZYSTKOPALNY ATMOS, 24 kW, kpl. dokumentacja, stan bdb - 2.000 zł. Kałużna, powiat lubański, tel. 0607/27-36-76 GI09RXYW

PIEC CO WSZYSTKOPALNY, 1.4 kW - 620 zł. Młynica, powiat dzierżoniowski, tel. 0604/72-56-06 GG9RTHNX

PIEC CO WSZYSTKOPALNY PLESZEW, 16 kW, z komputerem i dmuchawą - 1.400 zł. Oława, tel. 0790/39-26-26 GI97JECRC

PIEC CO WSZYSTKOPALNY SECO, 23 kW, komputer, dmuchawa, pow. grzewcza 230 m2, po dwóch sezonach - 1.900 zł. Oława, tel. 0790/39-26-26, 0609/96-77-88 GI0ACWNL

PIEC CO WSZYSTKOPALNY ZĘBIEC, 16 kW, komputer, dmuchawa - 1.700 zł. Oława, tel. 0790/39-26-26 GI97CLTHM

PIEC CO WSZYSTKOPALNY ZĘBIEC, 35 kW, z komputerem i dmuchawą - 1.900 zł. Oława, tel. 0790/39-26-26, 0609/96-77-88 GI0A7CN4

PIECE CO uniwersalne, miałowe, całodobowe, ster. el., z podajnikiem na ekogroszek, podwójne palenisko, zapewniamy transport, serwis, 5 lat gwarancji, od 1.300 zł. Syców, tel. 062/785-17-05, 0696/20-18-61 RI0584159

PIECE CO WSZYSTKOPALNE SECO, miałowy, 20-24 kW, komputer, dmuchawa - 1.800 zł. Oława, tel. 0790/39-26-26 GI0AMFCA

PIECE CO WSZYSTKOPALNE SECO : o mocy 10 kW, z komputerem i dmuchawą - 1.500 zł. Oława, tel. 0790/39-26-26, 0609/96-77-88 GI0ARCXM

PIECE CO WSZYSTKOPALNE : używane, 0.6-4 m3, również z komputerem i dmuchawą - od 500 zł. Oława, tel. 0790/39-26-26, 0609/96-77-88 GI97FK9WW

PIEKARNIK WHIRLPOOL AKP 241/05, termoobieg, zegar, rożen, inox, do zabudowy, z 2009 roku, nowy, 2 lata gwarancji - 1.000 zł. Wrocław, tel. 0501/21-06-57, 071/354-15-48 GI09T3CR

PIEKARNIK ELEKTRYCZNY MASTERCOOK, do zabudowy - 150 zł. Wrocław, tel. 0698/03-99-37 GI0FPHH7

PIEKARNIK ELEKTRYCZNY WHIRLPOOL, zegar, do zabudowy, front Inox, termoobieg - 450 zł. Wrocław, tel. 071/765-92-76, 0889/05-04-15 GI0A7KAJ

PŁYTA GAZOWA AKIVI 526/IR, do zabudowy, 4 palniki, INOX, zabezpieczenie antywypływowe w pokrętle, szer. 58 cm, gł. 50 cm, 2 lata gwarancji, z 2008 roku, nowa - 550 zł. Wrocław, tel. 0501/21-06-57, 071/354-15-48 GI09T3E4

PODGRZEWACZ WODY, elektr., nieużywany, 380V - 300 zł. Tel. 0516/66-57-45 GI0FPJPY

PODGRZEWACZ WODY TERMET, gazowy - 400 zł. Środa Śląska, tel. 0607/57-41-22 GI0A7FNE

PODGRZEWACZ WODY, przepływowy - 200 zł. Tomaszów Bolesławiecki, tel. 0692/93-89-90 GI97E9L9F

PODGRZEWACZ WODY TERMET G-17, 1998 r., pół roku gwarancji, używany, sprawny - 400 zł. Wrocław, tel. 0501/21-06-57, 071/354-15-48 GI0CJKF7

POMPY CO : 1 2- i 5-biegowe, firmy Wilo i Grundfos - od 50 zł/szt. Bolesławiec, tel. 0505/68-00-95 GI09F3TR

POMPY CO GRUNDFOS, cena od 200 do 300 zł/szt. Drzymałowice, powiat jaworski, tel. 0602/57-42-16 GI97NMCKT

PÓŁKA ZAWIESZANA, pokojowa - 30 zł. Bierutów, powiat oleśnicki, tel. 0794/96-47-89 GG977F44P

PRALKA AUTOMATYCZNA BOSCH - 330 zł. Kłodzko, tel. 0600/61-61-77 GG9RHNR7

PRALKA AUTOMATYCZNA MIELE, stan db - 420 zł. Kłodzko, tel. 0888/03-58-80 GI94FFATK

PRALKA AUTOMATYCZNA WHIRLPOOL, wsad 5 kg, na części - 200 zł. Środa Śląska, tel. 0724/00-16-99 GI07XKXE

PRALKA AUTOMATYCZNA BOSCH, wsad z boku lub z góry, nowy model, energooszczędna, automat. dobór wody, gwarancja i transport w cenie - 400 zł. Środa Śląska, tel. 0603/68-45-40 GI0HETJ

PRALKA AUTOMATYCZNA, stan bdb - 200 zł. Twardogóra, powiat oleśnicki, tel. 0607/45-59-71 GI97H97YH

PRALKA AUTOMATYCZNA AEG OKO-LAVAMAT 971, niesprawna, kpl. - 110 zł. Wrocław, tel. 0603/18-65-32 GI0ERCNM

PRALKA WIRNIKOWA - 40 zł. Bierutów, powiat oleśnicki, tel. 0794/96-47-89 GI94JJ4RW

PRALKA WIRNIKOWA - 150 zł. Bierutów, powiat oleśnicki, tel. 0500/56-33-48, 071/315-62-85 GG9RHNR4

PRALKA WIRNIKOWA ŚWIATOWIT, stan db - 40 zł. Wrocław, tel. 0692/58-19-05 GI0A7JRX

PRALKI AUTOMATYCZNE, Bosch, Miele i inne, prod. zachodniej, wąskie i szerokie, z gwarancją - od 200 zł. Lwówek Śląski, tel. 0603/50-91-11 GI97KJ93M

PRALKI AUTOMATYCZNE, prod. zach., wąskie i szerokie, ładowane od przodu i od góry, na gwarancji, stan idealny - 500 zł. Oborniki Śląskie, powiat trzebnicki, tel. 071/310-96-60 do godz. 14, 0608/02-25-54 GG94XKJNT

PRALKI AUTOMATYCZNE, AEG, Bosch, Siemens i inne, sprow. z Niemiec, stan bdb, sprawdzone w serwisie, na gwarancji - od 350 zł, możl. transp. Wrocław, tel. 0691/10-14-53 GI0FHWT9

PRZYJMĘ MEBLE POKOJOWE, we Wrocławiu, za niewielką opłatą. Wrocław, tel. 0500/68-37-28 GI0KEKX

REGAŁ CHŁODNICZY, dł. 125 cm - 1.250 zł. Nysa, tel. 0502/65-01-67 GI0794AF

REGAŁY, z płyt MDF, 6 półek, 5.60x2.1x0.3 m - 840 zł, regały metalowe, 2.6x2.4x0.5 m - 570 zł, 6.3x2.6x0.5 m - 1.600 zł, regały rurowo-metalowe, półki MDF - 14x2.6x0.45 m - 2.100 zł. Tel. 0695/61-11-81 W01031980

REGAŁY, szklane, wym. 40x35x161 cm, stan idealny, nie używane - 280 zł/szt. Trzebnica, tel. 0507/39-01-17 GI9MM9XX

ROBOT KUCHENNY THERMOMIX - 3.500 zł. Kąty Wrocławskie, tel. 0692/83-21-13 GI0FK34E

ROŻEN ELEKTRYCZNY, wym. 25x20 cm - 50 zł. Bierutów, powiat oleśnicki, tel. 071/315-62-85, 0500/56-33-48 GG9RHNPN

ROŻEN GAZOWY, na 56 szt. kurczaków - 3.500 zł. Lądek-Zdrój, powiat kłodzki, tel. 0665/14-71-65 GI0FPHJX

SKRZYNIA, do przewozu ciast, na 18 blach, alum., stan bdb - 300 zł. Tel. 0504/23-00-90 GI0F7WK4

SOFA, skórzana - 100 zł. Bierutów, powiat oleśnicki, tel. 071/315-62-85 GI943NLXF

SOFA, 2-osobowa, stan bdb - 160 zł. Kłodzko, tel. 0600/61-61-77 GG94PLWAA

SOFA, kolor szary, 2-osobowa - 100 zł. Wrocław, tel. 0513/22-37-82 GI04M79T

SOFA, rozkładana, 2-osobowa - 50 zł. Wrocław, tel. 0513/22-37-82 GI04M7A3

SOFA, 3-osobowa - 300 zł. Ząbkowice Śląskie, tel. 0609/30-78-38 GI97L4PJJ

SPRZĘT AGD : odkurzacze - 70-120 zł, maszynka do mielenia mięsa - 135 zł, kuchenka mikrofalowa Sharp, do zabudowy - 80 zł, robot kuchenny - 45 zł, frytkownica - 45 zł. Wrocław, tel. 0507/77-98-78 GG94XCCC4

SPRZĘT AGD : pralki, lodówki, zmywarki do naczyń, zamrażarki, nowe i używane - od 350 zł. Wrocław, tel. 071/354-15-48, 0501/21-06-57 GI0A9HXM

STOLIK, stylowy, wys. 60 cm, z owalnym szklanym blatem - 60 zł. Wrocław, tel. 0888/26-35-52 GI97PPCJK

STOŁY, wym. 120x80 cm - 50 zł. Bierutów, powiat oleśnicki, tel. 0794/96-47-89 GI94MWKW4

STÓŁ GASTRONOMICZNY, ze stali nierdzewnej, wym. 800x600 mm, składany - 600 zł. Wiązów, powiat strzeliński, tel. 0691/66-76-93 GI97KWC3W

SUSZARKA DO BIELIZNY SIEMENS, z wyświetlaczem, kondensacyjna, z gwarancją - 400 zł. Lwówek Śląski, tel. 0603/50-91-11 GI97P9ATT

SUSZARKA DO BIELIZNY PHILIPS 670, poj. 1.5-5 kg, temp. 40-80 stopni C - 700 zł. Wrocław, tel. 0693/16-93-85, 0502/10-23-44 GI0C4XMA

SZAFA, jasna, dł. 4 m + biblioteczka - 2.500 zł. Radwanice, powiat wrocławski, tel. 0606/70-83-22 GI0FPEPY

SZAFA, dł. 220 cm, sosnowa - 1.400 zł. Żerniki Wrocławskie, powiat wrocławski, tel. 0509/20-33-25 GI0FPK4F

SZAFA, jasna, dł. 4 m - 2.100 zł. Żerniki Wrocławskie, powiat wrocławski, tel. 0509/20-33-25 GI0FPK4L

SZAFA CHŁODNICZA - 800 zł. Komorowo, powiat trzebnicki, tel. 0500/52-58-85 GI0EYT9L

SZAFA POKOJOWA - 150 zł. Bierutów, powiat oleśnicki, tel. 0794/96-47-89 GI94K3AMP

SZAFA POKOJOWA, 2-drzwiowa, jasna - 150 zł. Bierutów, powiat oleśnicki, tel. 071/315-62-85 GG9RHNP9

SZAFA POKOJOWA, 3-drzwiowa, z lustrem, stan bdb - 500 zł. Piława Dolna, powiat dzierżoniowski, tel. 0602/60-19-47 GI97J77FF

SZAFKA ŁAZIENKOWA - 30 zł. Bierutów, powiat oleśnicki, tel. 0794/96-47-89 GI94XA9LR

TAPCZAN, jednoosobowy, stan bardzo dobry - 120 zł. Wrocław, tel. 0513/77-40-86 GI0FPMFW

TAPCZAN, 1-osobowy, nowy - 350 zł (cena w sklepie 550 zł). Wrocław, tel. 071/351-49-78, 0605/65-90-93 GI04XMMJ

UMYWALKA - 70 zł. Bierutów, powiat oleśnicki, tel. 071/315-62-85 GG9RHNP3

URZĄDZENIE WIELOFUNKCYJNE PANASONIC KX-FT 25PD, 4 w 1, telefon z automatyczną sekretarką, kserokopiarka, telefax - 400 zł. Wrocław, tel. 0501/14-71-59, 0501/79-43-50 GI09LWEE

WAGA, dokładna, 500 g + inne, magazynowe, odważniki - od 100 zł/szt. Oleśnica, tel. 0605/72-06-60 GI097WJ4

FOTO **WAGA ELEKTRONICZNA** ANGEL, do 15 kg, możliwość podłączenia do kasy fiskalnej - 300 zł. Legnica, tel. 0721/34-44-94 II0FK7ME

WAGA UCHYLNA PN-TM-311, nowa (sztukowa), do 20 kg - 300 zł. Drzymałowice, powiat jaworski, tel. 0602/57-42-16 GI0MRFM

WAGI - DUŻY WYBÓR, DOBRE CENY, NOWE I UŻYWANE, ELEKTRONICZNE i MECHANICZNE, legalizacja, komis. Na terenie Wrocławia - transport gratis!!! Na czas naprawy oferujemy wagę zastępczą. W sprzedaży również KASY FISKALNE!!! Wrocław, ul. Czarnieckiego 1, lok. 8 (teren SM Cichy Kącik), www.wagi.wroc.pl, sklep.wagi.wroc.pl. Tel. 071/374-10-99, 0695/53-92-34 W01029639

WANNA METALOWA, dł. 160 cm - 200 zł. Wrocław, tel. 0603/12-89-92 GI97NJ3JJ

WERSALKA, 2-osobowa, stan bdb - 160 zł. Kłodzko, tel. 0600/61-61-77 GG9RHNPL

WERSALKI, 2-osobowe, rozkładane - 50 zł/szt. Bierutów, powiat oleśnicki, tel. 0794/96-47-89 GG94MNMJP

WERSALKI, cena od 100 do 250 zł/szt. Bierutów, powiat oleśnicki, tel. 071/315-62-85 GG9RHNNT

WĘDZARNIA, do kiełbas i ryb, aluminiowa, ocieplana, przewoźna, stan bdb - 3.500 zł do negocjacji. Zielona Góra, tel. 0509/47-80-57 GI0CJLHL

WIDELCE DO ROŻNA, dł. 50 cm - 120 zł/szt. Wiązów, powiat strzeliński, tel. 0691/66-76-93 GI0EN37A

WITRYNA CHŁODNICZA BOCHNIA, 1999 r., używana, sprawna, podwójnie oszklona, 2-drzwiowa, maszynownia na dole, wys. 200 cm, szer. 90 cm, głębokość 65 cm, 3 mies. gwarancji, el. sterownik z wyświetlaczem temp. - 1.500 zł. Wrocław, tel. 0501/21-06-57, 071/354-15-48 GI0CJKEH

WITRYNY CHŁODNICZE, prod. zachodniej, poziome i pionowe, również w kolorze inox - od 400 zł. Lwówek Śląski, tel. 0603/50-91-11 GI97KJ97F

WKŁAD ELEKTRYCZNY, do pieca kaflowego, oryg., 3000 W, 3-stopniowa regulacja mocy, stan bdb - 170 zł. Wrocław, tel. 0691/94-66-78 GI94EELMF

WYKŁADZINA DYWANOWA - 200 zł. Twardogóra, powiat oleśnicki, tel. 0607/45-59-71 GI97FK3WM

WYKŁADZINA POKOJOWA, kolor pomarańczowy, dł. 4 m, szer. 1.5 m, ładna - 27 zł. Wrocław, tel. 0510/46-34-10 GI0HARE

WYMIENNIK CIEPŁA VIESSMANN, poj. 500 l, w całości ze stali nierdzewnej, idealny dla firm lub pensjonatów - 3.500 zł. Gryfów Śląski, powiat lwówecki, tel. 0665/66-43-30 GI97J34RH

WYPOSAŻENIE BARU, 2 krzesła, hokery, skórzane - 120 zł/2 szt. Ząbkowice Śląskie, tel. 0609/30-78-38 GI97KRACM

WYPOSAŻENIE GASTRONOMII, prod. zachodniej, nowe i używane, z gwarancją, stoły, kuchnie, zmywarki z funkcją wyparzania, piece gazowe i elektryczne, piec do pizzy - od 400 zł. Lwówek Śląski, tel. 0603/50-91-11 GI97KJ7YY

WYPOSAŻENIE GASTRONOMII : piec konwencyjno-parowy, grille elektryczne i gazowe, kebab, chłodnice, kotły, półki, zlewy, kosze, regały, patelnie itp. - od 200 zł. Lwówek Śląski, tel. 0603/50-91-11 GI97KJ93C

WYPOSAŻENIE GASTRONOMII : gyros elektr., rożen, nóż do gyrosa, szafka grzewcza, witryna chłodnicza, szatkownica do warzyw, zmywarko-wyparzarka - od 500 zł. Wrocław, tel. 0691/41-21-67 GI0FPM3F

WYPOSAŻENIE MIESZKANIA : wersalki, nowe, 3 szt., fotele rozkładane, nowe, 2 szt., fotele, bujane, seniory, 4 szt. - 4.000 zł lub zamienię na samochód. Prusice, powiat trzebnicki, tel. 071/387-06-56, 0880/77-61-35 GG9JX3CT

WYPOSAŻENIE MIESZKANIA, komplet wypoczynkowy, welurowy, 3+2+1, stan bdb - 420 zł, wersalka, rozkładana, 160x200 cm, nowa, oryg. zapakowana - 800 zł. Trzebnica, tel. 0604/20-31-78 GI97LWWKL

WYPOSAŻENIE MIESZKANIA : meblościanka German, 3 segmenty - 650 zł, stół dębowy, 2 krzesła - 250 zł, szafka drewniana pod telewizor, stylowa - 100 zł, ława z blatem kafelkowym - 100 zł, mały stolik pod telewizor, stylowy - 100 zł, komplet mebli do garderoby i inne. Wałbrzych, tel. 0668/75-22-02 GI0EMYNE

WYPOSAŻENIE MIESZKANIA : dywan, wym. 480x280 cm, ładny wzór - 500 zł i mniejsze - od 300 zł, lampa pokojowa stojąca, reg. natężenia światła - 100 zł, zegar szafkowy, bijący godziny - 100 zł, stabilizator napięcia 220 V - 50 zł. Wrocław, tel. 0507/77-98-78 GI94RAHCC

WYPOSAŻENIE MIESZKANIA, krzesła, 4 szt., stylowe, stan bdb, b. ładne - 450 zł, sofa wiklinowa - 60 zł, fotel wiklinowy - 60 zł. Wrocław, tel. 0793/43-64-13 GI97MLRTY

WYPOSAŻENIE SKLEPU : lady, 5 szt. i regały, 10 szt. - 1.000 zł. Głuchołazy, powiat nyski, tel. 0785/94-19-62 GI0FJXNW

WYPOSAŻENIE SKLEPU, boks kasowy, 2-letni - 2.200 zł. Lubsko, powiat żarski, tel. 0665/60-17-63 GI093PJJ

WYPOSAŻENIE SKLEPU, myjka sklepowa Hakomatic E/B 450/530, wieloczynnościowa, do mycia i czyszczenia posadzek - 3.200 zł. Lubsko, powiat żarski, tel. 0665/60-17-63 GI0APJYW

FOTO **WYPOSAŻENIE SKLEPU**, poj. 80-90 l, w ilości 30-40 szt. - 1.000 zł. Stronie Śląskie, tel. 0601/82-83-86 II0FHRTJ

WYPOSAŻENIE SKLEPU : regały 7 szt., lady 5 szt. - 1.500 zł. Wrocław, tel. 071/374-24-73 GI0EWK44

WYPOSAŻENIE SKLEPU : lada chłodnicza JBG, na ciasta, z 2001 r., z nawilżaczem, dł. 1.4 m, gięta szyba - 2.700 zł, lada chłodnicza Kujawiak, dł. 1.5 m, gięta szyba - 1.100 zł oraz witryna chłodnicza Norcool, wym. 205x60x60 cm, z nawiewem - 900 zł/szt., możl. transport. Wrocław, tel. 0501/04-53-38 chlodnictwo29@wp.pl GI09LPL3

WYPOSAŻENIE SKLEPU, urządzenia chłodnicze, zamrażarki, lady, regały, kasy, krajalnice - od 50 zł. Zielona Góra, tel. 0509/47-80-57 GI0CJLHP

WYPOSAŻENIE SKLEPU MIĘSNEGO, lady chłodnicze, gięte szyby, Juka, 2004 r., dł. 3 m - 5.000 zł, Bochnia, dł. 1.5 m - 1.200 zł, krajalnica do wędlin, Beckers 250 - 700 zł, rożen gazowy, duży, klimatyzacja sklepowa + komory chłodnicze. Głuchołazy, powiat nyski, tel. 0603/42-92-57 GI0FPJN7

WYPOSAŻENIE SKLEPU ODZIEŻOWEGO : regały i wieszaki, cena od 100 zł/szt. Lubsko, powiat żarski, tel. 0665/60-17-63 GI97P4E7C

WYPOSAŻENIE SKLEPU ODZIEŻOWEGO : manekiny rurowe, 3+1, podwójne - 100 zł, stojak na krawaty - 50 zł, stojak okrągły obrotowy - 150 zł, 4 krzesła biurowe, kolor obicia brązowy (pepitka) - 50 zł/szt., wieszaki rurkowe, naścienne, 6 sztuk - 15 zł/szt. Syców, powiat oleśnicki, tel. 0503/71-03-71 GI0FHX7E

WYPOSAŻENIE SKLEPU SPOŻYWCZEGO, zamrażarka Boneta, wym. 210x80 cm, 220 V - 600 zł, szafa chłodnicza Elektrolux, poj. 300 l - 600 zł, waga suwakowa, do 15 kg - 100 zł. Lubsko, powiat żarski, tel. 0691/71-73-25 GI0FPKPW

WYPOSAŻENIE SKLEPU SPOŻYWCZEGO, używane: lady chłodnicze, bonety, zamrażarki, regały, wózki, cena od 150 zł. Lubsko, powiat żarski, tel. 0665/60-17-63 GI97JPHL9

ZAMRAŻARKA, poj. 80 l, energooszczędna, 5-letnia - 600 zł. Bierutów, powiat oleśnicki, tel. 071/315-62-85 GI0CYJLE

ZAMRAŻARKA, 6-szufladowa - 220 zł. Kłodzko, tel. 0600/61-61-77 GG9RHNN3

ZAMRAŻARKI, skrzyniowe i 4-, 5-, 6-, 7-, 8-szufladowe, po serwisie - od 300 zł. Lwówek Śląski, tel. 0603/50-91-11 GI0C93YX

ZLEWOZMYWAK CHROMONIKLOWY, 1-komorowy, owalny, z syfonem - 50 zł. Wrocław, tel. 0504/59-32-53 GI0APPJ7

ZLEWOZMYWAKI : ze stali nierdzewnej, z bateriami i bez, 1- i 2-komorowe - od 50 zł. Bolesławiec, tel. 0505/68-00-95 GI09F3TX

ZMYWARKA DO NACZYŃ BOSCH, do zabudowy - 150 zł. Kłodzko, tel. 0600/61-61-77 GG9MNN3K

ZMYWARKA DO NACZYŃ BOSCH, do zabudowy - 250 zł. Kłodzko, tel. 0605/44-85-50 GG9RHNMT

ZMYWARKA DO NACZYŃ AEG SENSOR LOGIC, potrójna klasa A, kolor inox, stan idealny - 900 zł. Lubań, tel. 075/721-21-55, 0506/24-25-22 GI09LMN7

ZMYWARKA DO NACZYŃ ELECTROLUX EWTS-10420W, nowa, na gwarancji, wolno stojąca, nieużywana, kolor srebrny - 1.000 zł. Środa Śląska, tel. 071/317-37-24, 0515/15-97-31 GI0ARM39

ZMYWARKA DO NACZYŃ AMICA, do zabudowy, wym. 45x60x80 cm - 499 zł oraz Siemens, biała, wolno stojąca, 60x60x82 cm - 500 zł. Wrocław, tel. 071/765-92-76, 0889/05-04-15 GI0FJMRW

ZMYWARKA DO NACZYŃ WHIRLPOOL ABP 8948PC, 2008 r., nowa, 2 lata gwarancji, wys. 85 cm, szer. 60 cm, głębokość 55 cm, kolor srebrny - 1.400 zł. Wrocław, tel. 0501/21-06-57, 071/354-15-48 GI0CJKFL

ZMYWARKI DO NACZYŃ, gastronomiczne, z funkcją wyparzania, prod. zachodniej, różne modele, z gwarancją - od 1.000 zł. Lwówek Śląski, tel. 0603/50-91-11 GI97P9APP

ZMYWARKI DO NACZYŃ, prod. zach., wolno stojące oraz do zabudowy, na gwarancji - 400 zł. Oborniki Śląskie, powiat trzebnicki, tel. 071/310-96-60 do godz. 14, 0608/02-25-54 GG9LPCT4

ŻYRANDOL, 5-ramienny - 200 zł. Wrocław, tel. 0511/32-95-44 GI093RLA

ŻYRANDOL, na trzy białe klosze (kule), kolor granatowy, elegancki, ładny, metalowy, stan idealny - 50 zł. Wrocław, tel. 071/326-08-74 GI0C739C

ŻYRANDOLE, używane - 30 zł/szt. Bierutów, powiat oleśnicki, tel. 0794/96-47-89 GI97JHFFL

ŻYRANDOLE, cena od 15 do 50 zł. Bierutów, powiat oleśnicki, tel. 071/315-62-85 GG9RHNMF

SPRZĘT SPORTOWO-TURYSTYCZNY

BROŃ SPORTOWA SZTUCER STIGA, prod. szwedzkiej, kal. 30-06, z lunetą 7x60, pokrowiec, pasek, stan bdb - 2.600 zł. Legnica, tel. 0664/65-44-14 GI04M7E7

BUTY NARCIARSKIE, numer 30 - 600 zł. Opole, tel. 077/464-33-52, 0503/50-17-42 GG9P9F3F

KASK NARCIARSKI lub snowboardowy, firmy Profiler 620 Vcan, rozmiar M (56-58 cm), nowy model, używany dwa razy, czarno-srebrny + pokrowiec - 150 zł lub zamienię na większy rozmiar. Legnica, tel. 0667/30-75-26, 0667/66-87-82 GI049HEX

KUPIĘ BROŃ MYŚLIWSKĄ KNIEJÓWKĘ lub dryling, na kule 7x65R, używaną. Wałbrzych, tel. 0600/15-61-21 GI94CXAWH

LODÓWKA TURYSTYCZNA, nowa, z funkcją podgrzewania - 480 zł. Wrocław, tel. 0663/15-31-58 GI04PCRA

ŁODZIE WIOSŁOWE I MOTOROWE - PONTONY - SILNIKI DO ŁODZI dla wędkarzy i turystów. 15 modeli łodzi - od 2.5 do 5 m oraz wszystkie inne modele firm: DAREK TEXAS, POLIGLAS, POLIFAKTOR, MINDAK, KAZPOL, CRESCENT, KRUGER. SILNIKI do łodzi, przyczepy podłodziowe. SPRZEDAŻ RATALNA. Dzierżoniów, tel. 074/831-04-96, 0504/09-26-64 W01061086

ŁÓDŹ MOTOROWA SEADOO GTX, 2004 r., przebieg 47 mtg, 185 KM, poj. silnika 1500 ccm, benz., 3 miejsca, techn. sprawna, lekko porysowany lakier - 23.900 zł lub zamienię na samochód. Krotoszyn, tel. 062/722-64-68, 0500/65-86-85 GG94J9N4F

ŁÓDŹ MOTOROWA, silnik Johnson V4 100 KM, 5-osobowa - 12.000 zł. Lwówek Śląski, tel. 0604/48-29-80 GI94TKNL3

ŁÓDŹ WĘDKARSKA, wym. 285x145 cm, silnik Ewinrude 6 KM, przyczepa do transportu, zarejestr., namiot ze stelażem, wiosła, stan bdb - 3.700 zł. Niedźwiednik, powiat ząbkowicki, tel. 0783/69-10-61 GI0FM7JF

MOTOLOTNIA, 1-osobowa, uszkodzone opony i silnik - 3.500 zł. Wrocław, tel. 0664/52-87-04 GI974YJKC

NARTY ZJAZDOWE ATOMIC + buty Head, numer 30, z wiązaniami, nowe - 1.500 zł. Opole, tel. 077/464-33-52, 0503/50-17-42 GG9N9TJ7

NARTY ZJAZDOWE ELAN carvingowe, z wiązaniami, dł. 170 cm, 2 pary - 120 zł/para. Lubań, tel. 0507/71-74-93 GI049HC7

NARTY ZJAZDOWE KEIL, do zjazdów skalnych, z wiązaniami, dł. 168 cm, stan bdb - 150 zł. Wrocław, tel. 0691/94-66-78 GI97LPKLY

PARALOTNIA, silnik Trabanta z przekładnią, skrzydło tandemowe, wózek - 6.500 zł. Zgorzelec, tel. 075/778-21-64 GI97PJXA7

PONTON, 3-osobowy + wiosła - 150 zł. Oleśnica, tel. 071/398-51-61, 0605/93-78-98 GG9R9F9T

PRZYRZĄD DO ĆWICZEŃ - wiosła - 150 zł. Kłodzko, tel. 0600/61-61-77 GG9RKRTK

PRZYRZĄD DO ĆWICZEŃ ORBITREK, magnetyczny, licznik - 190 zł. Kłodzko, tel. 0888/03-58-80 GG9RKRTH

PRZYRZĄD DO ĆWICZEŃ - bieżnia - 300 zł. Lubsko, powiat żarski, tel. 0691/71-73-25 GI0FPKNE

PRZYRZĄD DO ĆWICZEŃ ORBITREK, stan bdb - 220 zł. Świdnica, tel. 0692/30-06-77 GI0EKTEL

ROWER TRENINGOWY KETTLER, magnetyczny - 250 zł. Kłodzko, tel. 0600/61-61-77 GI94KJERH

ROWER TRENINGOWY KETTLER, 10-biegowy, licznik - 120 zł. Kłodzko, tel. 0888/03-58-80 GG9RKRTC

ROWER TRENINGOWY, mechaniczny, prawie nowy, jeszcze na gwarancji, wyposażony w licznik, pomiar kalorii i pulsu, regulowana moc - 120 zł odbiór osobisty. Wrocław, tel. 0693/52-99-20 GI0CRWEW

SILNIK DO ŁODZI - 1.300 zł. Oleśnica, tel. 071/398-51-61, 0605/93-78-98 GG9R9F9E

SILNIK DO ŁODZI MERCURY, moc 20 KM, 2-suw, zbiornik paliwa ze wskaźnikiem pomiaru - 2.700 zł. Jelenia Góra, tel. 0782/44-32-31 GI97KR9RE

SIODŁA DO JAZDY KONNEJ, prod. angielskiej i niemieckiej (Hanover) cena od - 700 zł. Tel. 0607/95-51-31, 071/384-48-00 GI0C7LFE

SKUTER WODNY BOMBARDIER SEA-DOO HX, 1996/1997 r., poj. 0.8, szybki, oszczędny, nowy model, siodełko na amortyzatorze, sprow. z USA + przyczepka, pokrowiec, kapoki, stan bdb - 13.900 zł. Wrocław, tel. 0664/52-87-04 GI94XA3PX

SKUTER WODNY KAWASAKI JET SKY, 1993 r., 600 ccm, 1-osobowy, kubełkowy, do drobnych poprawek - 4.900 zł. Wrocław, tel. 0664/52-87-04 GI974YJKA

SPRZĘT NARCIARSKI, plastikowe narty - 70 zł, bieżnia narciarska - 400 zł. Lubsko, powiat żarski, tel. 0691/71-73-25 GI0FPKN7

STOŁY BILARDOWE NOWE I UŻYWANE, wynajem, raty, remonty, wymiana sukna, akcesoria, lotki, piłkarzyki, automaty zarobkowe z koncesją, www.agnes.okey.pl. Chojnów, powiat legnicki, tel. 0602/19-72-54, 076/818-15-25 www.agnes.okey.pl WI0104998

STOŁY BILARDOWE - PRODUCENT dzierżawa, wynajem, wszystkie rozmiary, montaż, transport na terenie Dolnego Śląska gratis, piłkarzyki, rzutki dart, gry hazardowe z koncesją, renowacja stołów i wymiana sukna, wszystkie akcesoria bilardowe, sukna bilardowe (różne marki i kolory) raty od 150 zł/mies. Legnica, tel. 0508/71-23-17 www.abako.net.pl WI0002136

STÓŁ BILARDOWY SNOOKER, wym. 230x130 cm, płyta granitowa - 1.500 zł. Lubsko, powiat żarski, tel. 0691/71-73-25 GI0FPKNR

WÓZEK DO PARALOTNI, ze skrzydłem, silnik od Trabanta, z przekładnią - 6.000 zł. Zgorzelec, tel. 075/778-21-64 GI0CRTF7

TURYSTYKA

ABSOLUTNIE DOBRE WARUNKI, w cenie już od 20 zł/nocleg, w willi (szczegóły www.gorysowie.eu), w lesie, 70 km od Wrocławia, w pokojach z łazienkami (w środku i obok), z RCD, TV SAT, czajnik, gratis: lodówka, mikrofalówka, taras, zadaszone grille, parking zamykany, dodatkowo: TV jacuzzi i inne atrakcje. Tel. 074/845-33-43 T01001430

AGROTURYSTYKA „U JANECZKI", w Osiecznej k. Leszna zaprasza na wczasy i weekendy, w ofercie jazda konna, wędkarstwo, biesiady przy ognisku, możliwość organizacji „zielonej szkoły" - 15-20 zł za osobę na dobę. Osieczna, tel. 065/535-01-70, 0507/06-43-02 GG94PY74Y

AGROTURYSTYKA, w Bieszczadach, domki, pokoje, 300 m od lasu i miejscowości Solina - od 25 zł/osobodoba. Solina, powiat leski, tel. 0888/05-41-12 GI0CAC7Y

FOTO **AGROTURYSTYKA W GÓRACH** - KARKONOSZE U Wiesi" - gospodarstwo agroturystyczne położone w malowniczym zakątku Karkonoszy, ok. 2,7 km od Karpacza, na trasie Mysłakowice - Kowary. Piękno okolicznego krajobrazu oraz bliskość lasu zachęcają do pieszych i rowerowych wycieczek. www.uwiesi.pl - 25 zł. Kostrzyca, powiat jeleniogórski, tel. 0507/87-83-08 II0EHL9M

AGROTURYSTYKA W GÓRACH, „Zielona Dolina" zaprasza na pobyt w górach, pokoje 2-, 3- i 4-osobowe, kuchnia, łazienka, osobne wejście, możl. wykupienia wyżywienia, jazda konna - 30 zł/osobodoba. Pisary, powiat kłodzki, tel. 074/811-85-92, 0887/59-35-43 GG977YLTF

AGROTURYSTYKA W GÓRACH SOWICH, dom tylko dla gości, las, rzeka, blisko wyciągi narciarskie, 3 pokoje dla 10 osób, z łazienkami, kuchnia z wyposażeniem, TV, podwórko ogrodzone, dobry dojazd, możl. pobytu z psem - 25 zł/osobodoba. Sokolec, powiat kłodzki, tel. 074/872-58-14, 0512/77-65-98 GG9TJA4H

AGROTURYSTYKA W GÓRACH SOWICH, domek wolno stojący, pełne wyposażenie, malownicza okolica, tylko dla gości szlaki turystyczne - 20-25 zł za osobę na dobę. Wolibórz, powiat kłodzki, tel. 0607/45-57-68 GI97PM3WH

AGROTURYSTYKA W KARKONOSZACH, w Miłkowie koło Karpacza, pokoje z TV, możl. korzystania z kuchni, parking - 20 zł/os./dobę. Karpacz, powiat jeleniogórski, tel. 075/761-00-82 GI94PEYJM

FOTO **APARTAMENTY W GÓRACH**, ok. 2.5 km od centrum Karpacza, przy miasteczku Western City, 2 pokoje, wyposażona kuchnia, łazienka, RTV, maks. dla 8 osób, jazda konna ok. 150 m, korty tenisowe ok. 450 m, miejsce na ognisko, w lesie, w okol. szlaków turystycznych, grill, parking, od - 120 zł/doba. Karpacz (okolice), powiat jeleniogórski, tel. 0695/43-49-39, 075/718-20-02 jakrych@op.pl II0EYRA4

CHCESZ WYPOCZĄĆ BLISKO JEZIORA W PIĘKNYM LESIE NA ZIEMI LUBUSKIEJ? Oferujemy wygodne 2-4-osobowe pokoje (30 zł/osoba/doba) w domku z tarasem i ogrodem oraz dwa posiłki dziennie z domowej kuchni (30 zł). Drogoniów, tel. 0509/69-83-41 T01042250

DOMEK NAD MORZEM, w Łebie, obok jeziora Serbsko, 10 min do morza, 2 pokoje, duża kuchnia, wszystkie media, dla 6 osób, maj i wrzesień - 150 zł/doba, czerwiec, lipiec i sierpień - 180 zł/doba. Opole, tel. 0603/12-74-61 GI0F7JTW

DOMEK W GÓRACH BIALSKICH, 7-osobowy, 3 pokoje, 2 łazienki, wyposażona kuchnia, salon, TV sat. - 180 zł/doba. Nowy Gierałtów, powiat kłodzki, tel. 0693/11-00-93 GG9NR7YK

FOTO **DOMEK W GÓRACH IZERSKICH**, samodzielna drewniana chatka, w miejsc. Augustów, 7 km do uzdrowiska Świeradów-Zdrój, w otulinie lasów, jezior i gór, do jeziora 4 km, do zamku Czocha 7 km, szlak konny nad jeziora, kolej gondolowa, rowery, masaże relaksacyjne - 240 zł/doba za domek. Augustów, powiat lwówecki, tel. 0662/18-34-89 bkanecka77@wp.pl II0FPLFE

DOMEK LETNISKOWY, w przepięknej okolicy lasów sycowskich, 3 sypialnie, salon z kominkiem, pełne wyposażenie - 30 zł/os./doba. Wrocław, tel. 0509/58-32-59 GI94HERPK

JEZIORO OTMUCHOWSKIE - OŚRODEK WYPOCZYNKOWY MARINA, domki kempingowe, pokoje, plaża, sprzęt wodny, bar, salon gier. Cena od 33 zł za osobę, za dobę. Tel. 077/431-50-35, 0605/85-62-20 www.marina.net.pl T01136119

FOTO **KWATERY NAD MORZEM**, domki oraz pokoje letniskowe w gospodarstwie agroturystycznym w miejscowości Objazda k. Ustki. Domki i pokoje dysponują pełnym węzłem sanitarnym i zapleczem kuchennym. Do dyspozycji są również rowery, plac zabaw dla dzieci, kamienny grill, parking - 100 zł za domek. Objazda, powiat słupski, tel. 0604/15-72-62 tbrzywcy@interia.pl II0FJTHR

LEŚNICZÓWKA PUCHATEK, w Górach Izerskich (8 km od Świeradowa Zdroju), zaprasza na kameralne imprezy okolicznościowe (10-15 osób) i biesiady przy kominku, koszt od 40 zł/osoba, cicha okolica, domowe posiłki, smażone ryby z własnego stawu, możliwość noclegu. Przecznica, powiat lwówecki, tel. 0509/20-88-77 T01042230

MIĘDZYZDROJE - PENSJONACIK CAŁOROCZNY, wczasy, weekendy, święta, pokoje 2-, 3-, 4-osobowe, urządzona kuchnia, łazienki z natryskami, TV kablowa i czajniki w pokojach, akcesoria plażowe, możliwość parkowania - od 25 do 50 zł za osobę na dobę, dziecko do lat 5 z obojgiem rodziców gratis zapraszamy. Międzyzdroje, tel. 0693/72-25-55, 091/328-22-17 T01016804

FOTO **PENSJONAT NAD MORZEM**, Mikołajek Nadmorski, w Dąbkach, ok. 300 m do plaży, pokoje 2-, 3- i 4-osobowe z łazienkami, TV, sprzęt plażowy, możliwość korzystania z kuchni, plac zabaw dla dzieci, parkowanie na posesji, www.mikolajek-nadmorski.prv.pl - 30 zł/osobodoba w maju. Dąbki, powiat sławieński, tel. 094/345-49-22, 0604/63-36-06 www.mikolajek-nadmorski.prv.pl nadmorzem@poczta.onet.pl II0CJJA4

POKOJE, w nowo otwartym hotelu z restauracją, 20 km od Wrocławia - 60 zł/os./dobę. Oleśnica, tel. 0601/79-97-91 GI0H3M7

POKOJE NAD JEZIOREM ŻARNOWIECKIM, w Nadolu, blisko Bałtyku, domek 80 m2, 3 pokoje typu bungalow, kominek, taras, komfortowe, dla 6 osób, na wczasy i weekendy, obok basen kryty - 230 zł/osobodoba. Nadole, powiat wejherowski, tel. 058/678-40-50, 0721/04-60-50 GI0A7EH3

POKOJE NAD MORZEM, w Pobierowie, zapraszamy na majowy weekend oraz sezon letni (od czerwca do września), w ofercie pokoje 3- i 4-osobowe, z łazienkami, z balkonem lub tarasem, 50 m od morza - od 40 zł/osobę/dobę. Pobierowo, tel. 0504/26-51-40 H0162950

POKOJE NAD MORZEM D.W. PROMYK, w Pustkowie koło Rewala, 2-, 3- i 4-osobowe, z łazienkami, TV, kuchnia, parking, plac zabaw, świetlica - od 30 zł/os./doba. Świdnica, tel. 074/852-49-06, 0609/28-17-91 www.pustkowo.pl T01051380

POKOJE W GÓRACH, w Polanicy Zdroju, każdy z łazienką i aneksem kuchennym, sprzęt TV, ogród, parking, w domu nie pali się papierosów - od 35 zł/os./dobę. Polanica-Zdrój, powiat kłodzki, tel. 0604/66-85-41, 074/868-18-74 GI04FT7F

POKOJE W KARKONOSZACH, 2-, 3- i 4-osobowe, 2 km od Karpacza, możl. korzystania z kuchni, sprzęt RTV, parking, grill - 25 zł/os./dobę. Miłków, powiat jeleniogórski, tel. 075/761-07-47, 0885/01-26-89 GG94FPRPT

REWAL - MORZE - DOM GOŚCINNY „ALBERTUS" oraz domki kempingowe, parking bezpłatny, plac zabaw dla dzieci; www.albertus.ta.pl. Tel. 091/386-29-50, 0503/00-89-57 T01051390

WOLNE MIEJSCA W SAMOCHODZIE, dla 3 osób, wyjazd z Niemiec (Norymberga) do Ostrowa Wlkp. przez Wrocław, dnia 01.04.2010 r. Wrocław, tel. 0605/05-05-37 GI0FJNWA

USŁUGI

AKTUALNIE OD A-Z, studnie wiercone mechanicznie, próbne wiercenia, gwarancja rzetelnego wykonania, montaż hydroforni, pomp głębinowych, urządzeń sterujących, doradztwo, serwis. Tel. 0605/20-85-67, 0691/39-05-41 www.guttex.pl W01226809

BIURO RACHUNKOWE, pełna obsługa firm w zakresie podatków i ZUS, rozliczenia roczne dla ludności. Tel. 0501/52-37-63, 071/343-24-54 L01030020

PROFESJONALNE LECZENIE KRĘGOSŁUPA NAJEFEKTYWNIEJSZĄ METODĄ, Pogotowie Bólowe. Podczas leczenia stosuje się metody: terapia manualna kręgosłupa, masaż energetyczny, masaż przeciwbólowy, refleksoterapia (masaż punktowy), fizjoterapia, zabiegi borowiną, leczenie produktami pszczół, specjalna gimnastyka. - 100 zł. Świebodzice, powiat świdnicki, tel. 0661/12-28-76 haretski@haretski.com WI0FJ34M

FOTO WYWÓZ GRUZU WROCŁAW, ŚMIECI, ODPADÓW. KONTENERY NA ODPADY, GRUZ, ŚMIECI. Podstawiamy kontenery na odpady budowlane, od 5 do 40 m, czas realizacji zlecenia do 4 h, mamy najniższe ceny we Wrocławiu! Sprawdź sam i nie trać czasu na szukanie kogoś innego! Wywóz gruzu Wrocław. Dzwoń! - 280 zł/7 m3 gruzu, ziemi, kamieni. Wrocław, tel. 0600/97-02-81, 071/339-26-19 wroclaw@tkmrp.pl WI0F7JJC

BANERY REKLAMOWE od 59 zł
projekt - druk - montaż
Wrocław, tel. 601 07 77 13
OR083226

USŁUGI MOTORYZACYJNE

ZŁOMOWANIE AUT

AUTOKASACJA, transport gratis. Tel. 0505/61-61-01 H01057400

POMOC DROGOWA WROCŁAW, holowanie aut w kraju i za granicą. Tel. 0691/39-05-05 L01055610

POMOC DROGOWA - PRZEWÓZ AUT LUB MASZYN, do 2 t + ewentualnie przyczepa + serwis opon + sprzedaż opon. Wrocław, tel. 0691/74-08-37 WI0CCAEJ

TRANSPORT HDS DŹWIG, do 18 metrów, udźwig 9 t., samochody z dźwigami HDS, baraki, maszyny, kontenery, słupy z montażem, zlecenia nietypowe. Wrocław, tel. 0603/74-96-66 W01079819

USŁUGI SPRZĘTOWO-TRANSPORTOWE

PODNOŚNIKI KOSZOWE
18 - 27 m
0-604 978 573
071/398-33-47
OR071802

0501/283-906 TANI TRANSPORT I PRZEPROWADZKI, PRZEWÓZ OSÓB kraj - zagranica, szybko, solidnie, tanio, ubezpieczenie OCP. IVECO 35 MAXI, 15 m3, IVECO kontener 24 m3, winda, 10 palet, ład. 3.3 t, faktury VAT. Podejmiemy współpracę z firmami, jesteśmy otwarci na różne propozycje. Dyspozycyjność 24 h. W01066827

1 LUB 2 AUTA - TANI TRANSPORT NA LAWECIE, osobowe, busy, kraj - zagranica, możliwość wynajmu auta z kierowcą, przewóz do 6 osób, sprowadzanie aut itp. Wrocław, tel. 0793/55-55-39 L01062210

ROBOTY ZIEMNE, WYBURZENIA
WYKOPY POD FUNDAMENTY
TRANSPORT KRUSZYWA
Koparkoład. CAT 428C
Ładowarki CAT 2 m
Koparki CAT 1,2 m
Tel. 0-602 108 220, 0-605 766 664
tel./fax 071/311-25-89.
www.herkules.wroclaw.pl
OR063673

1.5 T VW LT 35 MAXI, LT 28 MAXI + przyczepa lub laweta, drobne przeprowadzki, kraj, zagranica, rachunki, tani transport od 0.80 zł/km. Komfortowe przewozy ekspresowe, 6-osobowy VW Transporter bus, klimatyzacja. Tel. 071/326-23-97 w godz. 8-21, 0504/14-83-26 W01042840

1/24 GODZ. TRANSPORT KRAJOWY I MIĘDZYNARODOWY, samochody ciężarowe Iveco Eurocargo, 41 m3, 3.5 t, plandeka, na 18 europalet, busy towarowe, oplandekowane o wym. 4.3x2.2x2.2 m + winda i osobowe, duże przyczepy, przewóz koni, lawety, możliwość przewozu 2 aut naraz, pełne ubezpieczenie przewoźnika. Szybko, solidnie, ceny umowne. Wrocław, tel. 0504/59-26-38 W01169677

TRANSPORT

AUTOLAWETA, długość 4.6 m, ładowność do 1800 kg oraz ciężarowy z windą. Tel. 0505/61-61-01 H01057390

KOPARKA, KOPARKOŁADOWARKA WYWROTKA - ROBOTY ZIEMNE, wyburzenia, rozbiórki, transport piasku, żwiru, kruszywa, ziemi. Wrocław, tel. 0601/68-80-48, 0605/68-80-48 W01000310

KOPARKOŁADOWARKA CAT 428B - WYNAJEM, USŁUGI. Tel. 0508/73-61-81 W01159915

PIASEK KOPANY DO TYNKOWANIA, MUROWANIA, piasek rzeczny, pospółka, żwir, ziemia ogrodowa, tłuczeń betonowy, szlaka, kliniec, wywóz gruzu, gliny i śmieci - załadunek ręczny lub mechaniczny, cena z transportem za 12 ton do uzgodnienia, wynajem ładowarki Fadroma Ł-220 i Atlasa 5-tonowego. Wrocław, tel. 071/351-79-15, 0503/15-48-36 LI0664580

PODNOŚNIKI KOSZOWE OD 18 DO 27 M - USŁUGI I WYNAJEM. Usługi montażowe i demontażowe, reklamy, usługi budowlane, wycinki i pielęgnacja drzew. Dla stałych klientów i przy dłuższych zleceniach - korzystne rabaty. Tel. 0604/97-85-73, 0660/68-20-19, 071/398-33-47 W01101627

PRZEPROWADZKI, USŁUGI TRANSPORTOWE, kompleksowe przeprowadzki biur i mieszkań, przewóz mebli, sprzętu AGD i RTV, antyków, pianin, fortepianów itp. TANIO, SOLIDNIE I SZYBKO. Tel. 0510/50-92-49, 0606/51-95-97 W01025147

ROBOTY ZIEMNE
KOPARKO - ŁADOWARKA
JCB 3CX OR071850
Wrocław, tel. 509 246 508

ROBOTY ZIEMNE, niwelacja terenu, wykopy pod fundamenty, budynki, szamba, przyłącza sieci, rozbiórka budynków, rozbiórka posadzek młotami hydraulicznymi, koparko-ładowarki, wywóz gruzu i ziemi, samochody wywrotki 13-25 t, budowa dróg dojazdowych z gruzobetonu i inne. Wrocław, tel. 0501/56-48-90 W01121309

ROBOTY ZIEMNE
USŁUGI
KOPARKO-ŁADOWARKA
VOLVO, MECALAC
WYWROTKA 20 TON
ZIEMIA URODZAJNA DO OGRODU
WROCŁAW, tel. 602-23-46-80

ROBOTY ZIEMNE, PRZYWÓZ PIASKU, ŻWIRU, WYWÓZ I PRZYWÓZ ZIEMI OGRODOWEJ, wywóz gruzu, śmieci. materiałów pobudowlanych, rozbiórki starych obiektów i inne. Przywóz szlaki czystej z miału węglowego na utwardzenie drogi, wykopy pod budynki, szamba oraz przywóz tłucznia kruszonego odpowiedniej granulacji i z betonu. Tel. 071/792-34-08, 0889/71-88-02 WI0009206

TRANSPORT SAMOCHODÓW NA LAWECIE, osobowe, busy i meble, zagranica - kraj, dobra znajomość języka niemieckiego, Niemcy, Holandia, Belgia, załatwianie odpowiednich dokumentów koniecznych przy rejestracji samochodów w Polsce. Opole, tel. 077/464-20-16, 0604/81-88-68 WI97ELN7L

PRZEPROWADZKI
TRANSPORT ARKA
OR090973
SZYBKO, TANIO, SOLIDNIE
tel. 071/330-57-62, 0-507 084 558

TRANSPORT, PRZEPROWADZKI - PROMOCJA kraj i zagranica, najnowszy Iveco Maxi 17 m3 + przyczepa do 40 m3, pracownicy do noszenia mebli, folie, kartony, koce, pianki do mebli, 101 % profesjonalizmu. Wrocław, tel. 0501/70-99-13, 071/354-50-02 W01053460

TRANSPORT
POMOC DROGOWA
AUTOLAWETA
KRAJ, ZAGRANICA
WROCŁAW
Tel: 0502-483-528 OR100115

TRANSPORT, PRZEPROWADZKI, WYNAJEM BUSÓW. Tel. 0516/93-88-26 R01062900

TRANSPORT-PRZEPROWADZKI, firm jak i osób prywatnych, Iveco 20 m3, Renault Master 13 m3, nawiążę stałą współpracę. Wrocław, tel. 0508/13-53-44, 0607/30-87-87 W01035270

WYWÓZ GRUZU
ODPADÓW BUDOWLANYCH
tel. 600 140 150
EKOSKIP
Podstawiamy kontenery
o pojemności 1,5 i 3 m3.
www.ekoskip.pl

USŁUGI TRANSPORTOWE KRAJ I ZAGRANICA, przewóz osób, Mercedes Vito 6+1, transport samochodów, laweta, przeprowadzki, samochody dostawcze, Mercedes Sprinter Maxi, Iveco Eurocargo, poj. 50 m3, ładowność 4.550 kg. Tel. 0502/24-25-02, 071/356-90-09 WI0020337

Roboty ziemne, wyburzenia, fundamenty, transport 4-osiowy, wywrotki, usługi: koparka, koparkoładowarka CAT, kruszywo, piasek
0-504 270 126
phumarko@o2.pl

USŁUGI TRANSPORTOWE MAŁĄ WYWROTKĄ IVECO DO 2 TON, TRANSPORT IVECO - mała wywrotka 3-stronna, H.D.S. waga, opał, różne kruszywa, materiały budowlane, ziemia, gruz - 24 h. Nawiążę współpracę, faktura VAT. Tel. 0500/00-90-36, 0513/77-08-89, 071/310-76-66 WI0FHWKH

USŁUGI BUDOWLANO-MONTAŻOWE

POSADZKI
z MIXOKRETA
ZACIERANIE MECHANICZNE
0605 305 035
Wrocław, tel. 071/ 399 87 89
TANIO - DOKŁADNIE

OSUSZANIE
BUDYNKÓW
OR090045
Izolacje przeciwwilgociowe
Wrocław, 071/381 93 08, 0600 47 94 74
www.osuszanie.wroclaw.pl

TYNKI
GIPSOWE
MASZYNOWE
0-787 418 894, 0-790 554 663
PROFESJONALNIE

POSADZKI
Z MIXOKRETA
ZACIERANIE MECHANICZNE
TANIO - SOLIDNIE!!!
609 27 17 87 Wrocław
jbposadzki@gmail.com

TYNKI MASZYNOWE
- gipsowe OR100594
- cementowo-wapienne
Szybko i solidnie
tel. 724 022 365

ABSOLUTNIE WSZYSTKIE USŁUGI REMONTOWO - BUDOWLANE, INSTALACYJNE, mieszkań, domów i innych obiektów, przebudowy starych domów, naprawa rynien, prace porządkowe, sprzątanie i pielęgnacja ogrodów - niskie ceny, wolne terminy, szybka realizacja, profesjonalizm i doradztwo, wieloosobowa załoga. Wrocław, tel. 0601/68-06-18 WI0069956

BALUSTRADY

BALUSTRADY ZE STALI ZWYKŁEJ I NIERDZEWNEJ ZE SZKŁEM BEZPIECZNYM oraz drobne konstrukcje stalowe, krótkie terminy, konkurencyjne ceny. Wrocław, tel. 0509/72-01-36 HI0090919

OR100278
DACHOM
www.dachom.pl
CIESIELSTWO
DEKARSTWO
Konkurencyjne ceny
szybko i solidnie
tel. 602614028

BRUKARSTWO

BRUKARSTWO, autoryzowany wykonawca poleca usługi dotyczące kompleksowego wykonania placów, chodników, tarasów oraz sprzedaż kostki. Projekt i doradztwo gratis. Wrocław, Oława, Oleśnica, Syców, Trzebnica i okolice. Tel. 0501/65-89-51 HI0616110

OR073883
USŁUGI
DEKARSKIE
więźba - dachówka
0-602 180 137

BRUKARSTWO, układanie kostki, granitowej, betonowej, krawężników, wykonanie robót ziemnych, wykopy, korytowanie, płoty i ogrodzenia, dobre wykonawstwo, fachowe doradztwo, prace wykonujemy w obrębie Wrocławia, Lubina oraz okolic. Tel. 0507/04-48-74 WI97C7WN4

● BRUKARSTWO, montaż siatki ogrodzeniowej, odwodnienia i drenowanie, izolacja pionowa budynków, wiaty drewniane, obwódki budynku, ogrodzenia, tarasy, ogrody. Tel. 0603/40-23-55 L01039190

TRANSPORT SAMOCHODÓW NA LAWECIE KRAJ-EUROPA
POMOC DROGOWA 24H, Wrocław, tel. 793-520-666

● BRUKARSTWO -, układanie z kostki betonowej lub granitowej z materiałów powierzonych lub własnych. Wrocław - Fabryczna, tel. 0503/15-48-36 LI1010750
● BRUKARSTWO, OGRODZENIA - KOMPLEKSOWO, siatka, słupki, akcesoria. Tel. 071/383-05-48, 0723/51-98-28 L02000900

BUDOWA DOMÓW OD PODSTAW : dachy, tynki maszynowe, elewacje, zabudowa G-K, posadzki z miksokreta. Tel. 0608/07-05-41 WI0EWKPK

BUDOWA DOMÓW, REMONTY, DOCIEPLENIA DOMÓW, TYNKI STRUKTURALNE., Fachowe doradztwo, firma, faktury VAT. Tel. 0792/28-01-76, 0600/98-01-05 WI97NL9K7

● ELEWACJE - DOCIEPLENIA, profesjonalne docieplenia styropianem, wełną już od 79 zł/m2. Dodatkowo zamawiając usługę do końca marca otrzymasz parapety granitowe z montażem gratis. Wrocław, tel. 0794/76-80-60 L01051620

FIRMA PRZYJMIE ZLECENIA NA : budowę, naprawy, remonty kapitalne dachów. Wrocław, tel. 0601/75-49-63 W01239007

● FIRMA OGÓLNOBUDOWLANA ŚWIADCZY USŁUGI : dachy - naprawy i konserwacje, podłogi - naprawy, okna, drzwi - naprawy i montaż, prace malarskie, ogrodzenia - naprawy, rozbiórki, budujemy domki, montaż konstrukcji drewnianych - 0663-933-639. Usługi transportowe + wywóz gruzu. Tel. 0724/59-41-13 L01199149
● FUNDAMENTY, BUDOWA DOMÓW, OCIEPLENIA, wykończenia wnętrz, glazura, profesjonalnie, tarasy, podjazdy, hydraulika, elektryka. Tel. 0787/12-34-51, 0725/37-00-92 L02001830
● HUMUS, PRACE ZIEMNE, BRUKARSTWO, www.fiodorbruk.pl. Tel. 0693/28-08-14 L01055590
● HYDRAULIKA - INSTALACJE GAZOWE, C.O., WODNO-KANALIZACYJNE, ogrzewanie podłogowe, kominki z płaszczem, sprzedaż i montaż kotłów gazowych, na ekogroszek, przeróbki instalacji. Uprawnienia gazowe, faktury VAT, raty, referencje. Wrocław, tel. 0600/50-04-70 L01062220

INSTALACJE CO, WODNE, KANALIZACYJNE, GAZOWE - sprzedaż, montaż, faktury VAT. Szybko, solidnie, niedrogo, kompleksowo, wykonawstwo w plastiku, miedzi, stali. Kotłownie na ekogroszek, miałowe, gazowe, olejowe. Rekuperatory, solary słoneczne, zmiękczacze. Tel. 071/316-57-99, 0509/15-10-06 W01061087

INSTALACJE - MONTAŻ CENTRALNEGO OGRZEWANIA - WODNO-KANALIZACYJNE, gazowe i wentylacyjne, kominki z płaszczem wodnym oraz instalacje podłogowe, Wrocław i okolice. Tel. 0668/15-99-07, 071/315-01-24 WI0040428

TYNKI
MASZYNOWE
GIPSOWE
Wrocław, tel. 0 501 28 39 28

● INSTALACJE CENTRALNEGO OGRZEWANIA, GAZOWE, WODNE, wykonujemy c.o., podłogowe, kotłownie, usuwamy awarie, montujemy kotły, kominki, konkurencyjne ceny i uczciwość to nasz atut. Sprzedaż materiałów instalacyjnych. Wrocław, tel. 0660/05-17-00 L01062230

POSADZKI
Z MIKSOKRETA
0-601 955 188
WOLNE TERMINY

INSTALACJE ELEKTRYCZNE, wykonujemy montaż instalacji elektrycznych, pomiary, wykonanie przyłączy WLZ, usuwanie usterek i awarii, montaż instalacji odgromowych oraz osprzętu. Skokowa, tel. 0607/29-72-67, 0696/15-98-78 WI0EKT3C

● INSTALACJE GRZEWCZE, WODN.-KAN., GAZOWE, pompy ciepła, rekuperacja z wymiennikiem gruntowym, klimatyzacje, świadectwa kwalifikacyjne, certyfikaty, serwis gwarancyjny i po gwarancyjny. Tel. 071/707-33-48, 0784/91-38-84 www.ekowarm.pl L01022320

FOTO KOMPLEKSOWE USŁUGI BRUKARSKIE. UKŁADANIE KOSTKI GRANITOWEJ., Kompleksowe usługi brukarskie - układamy głównie kostkę granitową. Wykonujemy roboty ziemne, podbudowę, utwardzenie terenu, organizujemy wszelkie potrzebne kruszywa oraz kostkę którą układamy w wybranym przez Państwa wzorze. Gwarancja. www.BRUKMASTERS.pl. Wolbromek, powiat jaworski, tel. 0663/08-12-67 br@brukmasters.pl WI0EMXJX

BRUKARSTWO
OSUSZANIE I IZOLACJE BUDYNKÓW
PRZYŁĄCZA KANALIZACYJNE
DRENAŻE, SZAMBA OR100653
OCZYSZCZALNIE PRZYDOMOWE-Referencje
tel. 507 061 798
www.betonbruk.pl

KOMPLEKSOWO WYKONUJEMY REMONTY MIESZKAŃ - gładzie, malowanie, ścianki działowe, sufity podwieszane, panele podłogowe, glazura, terakota oraz pozostałe prace wykończeniowe - solidnie i tanio. Tel. 0509/62-86-75 WI0A9WR9

NAJTANIEJ - PANELE, GŁADZIE, USŁUGI MALARSKIE, ARANŻACJE I WYKOŃCZENIA wnętrz mieszkań, biur, sklepów, domów, niekonwencjonalne malowanie, dekoracyjne wykończenie ścian. Superdokładnie i solidnie. Fachowe doradztwo. Wiosenna promocja na aranżacje ogrodów i kompleksowe wykonanie ogrodów. Możliwośc wystawienia faktury VAT. Wrocław, tel. 0798/09-09-83 WI943T7P

OGRODZENIA METALOWE, AUTOMATYKA, BRAMY WJAZDOWE, METALOPLASTYKA. firma „KAN-TARE" oferuje ogrodzenia siatkowe, systemowe, proste spawane, profesjonalny montaż i doradztwo, wykonujemy wzory wg klienta, konstrukcje metalowe, odnawiamy i naprawiamy metalowe elementy, serwis, TANIO I SOLIDNIE!!! ZAPRASZAMY, biuro Wrocław ul. Matejki 2; www.kantare.pl. Tel. 071/322-86-72 (fax), 0663/96-88-38, 0695/34-05-45 www.kantare.pl ogrodzenia@kantare.pl,kantare.ogrodzenia@gmail.com W01054930

POSADZKI
SZOSTAK
REMONTY, DOCIEPLENIA
Wrocław (Pietrzykowice)
tel. 071/315-52-81, 0-888 894 061

● POGOTOWIE DEKARSKO-BLACHARSKIE, przecieki, rynny, obróbki blacharskie, parapety, okna dachowe, wyłazy, papa termozgrzewalna, tanio i solidnie. Wrocław, tel. 071/342-23-71, 0505/10-77-02 L02001090
● PRZYJMĘ ZLECENIA NA BUDOWĘ DOMÓW JEDNORODZINNYCH, w cenie 50 zł - mur, 60 zł - strop, ocieplenia, drenaże, ogrodzenia. Wrocław, tel. 071/782-08-27 wieczorem, 0793/98-28-88 L02001790

DACHY
DEKARSTWO
BLACHARSTWO
CIESIELSTWO
POMIARY I WYCENA
MATERIAŁÓW
TANIO PROFESJONALNIE
665 090 188

● ROBOTY ZIEMNE, BRUKARSTWO, www.fiodorbruk.pl. Tel. 0693/28-08-14 L01055570

SCHODY DREWNIANE, dąb, buk, jesion, konstrukcje samonośne i na beton, wiele wzorów, wysoka jakość, konkurencyjne ceny, „Schodex" - 4.500 zł. Zawonia, powiat trzebnicki, tel. 0602/72-82-66 WI97CAR9M

POSZUKUJĘ FIRMY
DO ZABEZPIECZENIA
DACHU W BUDYNKU
o wysokości 20 m
☎ 601 73 83 51

BRUKARSTWO

TYMIŃSKI MAX-BRUK, profesjonalne układanie kostki granitowej (podjazdy, parkingi, ścieżki, opaski, rabatki, murki oporowe, klomby itp.), kostka betonowa (Libet, Semmel Rock), schody granitowe, tarasy, atrakcyjna cena, systemy nawadniające i odwadniające, własna kostka granitowa (różne kolory i rozmiary). Wrocław, tel. 0600/67-85-26, 0693/71-99-00 H01048010

TYNKI MASZYNOWE, gipsowe, tradycyjne oraz docieplenia budynków, regipsy, gładzie, gwarantujemy solidność, fachowość i dokładność. Wrocław i okolice. Tel. 0782/30-12-92 W02001800

BUDOWANIE I WYKOŃCZENIA
domków jednorodzinnych,
obiektów przemysłowych,
docieplenia elewacji
montaż płyt gips.-kartonowych
układanie kostki brukowej
tel. 071/311 30 42
tel. 0609 047 177, 0665 52 92 70

TYNKI MASZYNOWE, cementowo-wapienne i gipsowe. Doświadczenie i solidność. Wrocław i okolice. Zatrudnię tynkarza. Tel. 0695/19-56-06 W01049400

SEDOM OR084023
TYNKI
MASZYNOWE
gipsowe
cementowo-wapienne
0-790 267 175, 0-500 600 074

TYNKI MASZYNOWE, cementowowapienne, gipsowe, budowa domów, zabudowa poddaszy, płyty g-k, remonty mieszkań, kafle, panele, malowanie, docieplanie budynków, elewacje, faktura VAT. Trzebnica, tel. 0669/49-40-50, 0605/53-35-64 WI0C4T93

TYNKI AGREGATEM, gipsowe i cementowo-wapienne, z markowych materiałów, docieplenie budynków i poddaszy, montaż płyt g-k, wysoka jakość, długoletnie doświadczenie, konkurencyjne ceny, www.tynkarz.spec.pl. Trzebnica, tel. 0693/19-10-20, 071/312-66-61 www.tynkarz.spec.pl WI97993JX

TYNKI MASZYNOWE GIPSOWE, profesjonalne wykonanie, wolne terminy, szybka realizacja wykonania. Trzebnica, tel. 0601/17-30-14, 0663/23-50-17 WI94A7HXP

TYNKI

TYNKI MASZYNOWE: GIPSOWE, CEMENTOWOWAPIENNE, faktura VAT, gwarancja. Wrocław, Oława, Jelcz-Laskowice, tel. 0501/58-01-60 HI1980239

UKŁADANIE KOTKI BRUKOWEJ, granitowej, kamienia polnego, szybko, profesjonalnie. Tel. 0781/82-22-44 WI0CC9Y9

OSUSZANIE
BUDYNKÓW
izolacje poziome
PIORUNOCHRONY
instalacje elektryczne
tel. 077/ 547 21 36, 0608 600 150

USŁUGI BUDOWLANE, REMONTOWE, budowa domów, tynki, gładzie, stiuki, malowanie, hydraulika, elektryka, ścianki i sufity gipsowo-kartonowe, glazura, gwarancja, adaptacje - poddasza, gwarancja, faktura VAT. Wrocław, tel. 071/372-04-21, 0601/70-20-47 W01046120

POSADZKI PRZEMYSŁOWE
hale, warsztaty, place betonowe
071/330-60-20
0-607 042 724
www.budrom.wroclaw.pl

USŁUGI PARKIECIARSKIE, układanie parkietów, podłóg drewnianych, paneli, cyklinowanie, profesjonalne maszyny, solidnie, działamy na terenie woj. opolskiego i dolnośląskiego. Tel. 0501/48-90-07 W01038180

● USŁUGI REMONTOWO - BUDOWLANE, docieplenia domów, glazury, panele, regipsy, remonty mieszkań. Firma WRE-DOM. Oleśnica, Wrocław, tel. 0667/38-93-99 LI0889950
● USŁUGI REMONTOWO-WYKOŃCZENIOWE, malowanie, kafelki, układanie paneli, instalacje wodne i kanalizacyjne, docieplenia poddaszy i inne, dowóz materiałów gratis! Tel. 0668/66-24-40 L01071629

USŁUGI BUDOWLANE, Profesjonalnie zajmujemy się wykonywaniem tynków maszynowych, gipsowych, cementowo-wapiennych oraz dociepleniem budynków. Wykonujemy wszelkie zabudowy z płyt gipsowo-kartonowych. Gwarantujemy solidność wykonania naszych usług. Wrocław, tel. 0602/59-27-57 WI0EHACA

WIĘŹBY DACHOWE, remonty starych dachów, pokrywamy wszystkimi materiałami, ocieplenia poddaszy, elewacje, budowa domów od podstaw. Tel. 0607/66-27-05 WI97M7TFN

POŻYCZKI

ATRAKCJA GOTÓWKA W 15 MINUT, pod zastaw samochodów, nieruchomości i innych. Wrocław, ul. Krawiecka 3, tel. 0693/30-30-30 fax 71/324-90-38 H01145429

ATRAKCYJNA SZYBKA POŻYCZKA!!!

ATRAKCYJNA, SZYBKA POŻYCZKA, GOTÓWKA OD RĘKI, DZWOŃ! szybkie pożyczki pod zastaw wszystkiego, kupno samochodów, nieruchomości, kosztowności, kupno udziałów w nieruchomościach; Wrocław ul. Hubska 117. Tel. 071/718-92-80, 0698/80-80-05, 0698/80-80-70 H01059430

ATRAKCYJNE KREDYTY HIPOTECZNE, zakup, remont, konsolidację, cel nieokreślony. Oferta również dla osób z opóźnieniami do 90 dni. Dla firm kredyt hipoteczny na oświadczenie! Masz zastawioną nieruchomość, zadzwoń - zaproponujemy rozwiązanie. Masz problem ze spłatą kredytu - oddłużymy. Wrocław, Biuro pl. Nowy Targ 28, pok.21, tel. 071/346-88-26, 071/342-10-76, 0502/46-53-30 W01038220

CHCESZ KREDYT? - ZADZWOŃ! AŻ 21 BANKÓW!!! Najłatwiejsze konsolidacje hipoteczne!!! Tylko na oświadczenie o dochodach, najszybsze decyzje. Na zakup nieruchomości, najniższe oprocentowanie, najskuteczniejsze rozwiązania. Najlepsze kredyty gotówkowe i konsolidacyjne. Aż do 500 tys. (firmy, rolnicy umowa o pracę). Centrum Wrocław, tel. 071/784-56-44, 0504/13-39-23 www.ipm.wroclaw.pl W01011409

DAM POŻYCZKĘ POD ZASTAW : samochodów, nieruchomości, motocykli, złota, komputerów, notebooków, sprzętu RTV, telefonów komórkowych. Gotówka w 20 minut, możliwy dojazd do klienta. Wrocław, ul. Powstańców Śl. 114, tel. 071/793-09-75, 0501/410-718 W01161797

GOTÓWKA

GOTÓWKA OD RĘKI - DZWOŃ! Szybkie pożyczki pod zastaw, oprocentowanie do negocjacji. Wrocław, tel. 071/372-49-25, 0601/70-50-71 H01145439

BIZNES

SKORPION OR100138
MIĘDZYNARODOWE BIURO EGZEKUCJI DŁUGÓW
ODTAJNIAMY UKRYTE MAJĄTKI
www.skorpion-windykacja.pl, tel. 71/79-23-305, 518 463 152

UWAGA! W rubryce „BIZNES" zamieszczamy wyłącznie ogłoszenia płatne. Redakcja „Auto Giełdy"

1000 ZŁ DOCHODU (MINIMUM 500 ZŁ), wystarczy aby otrzymać kredyt gotówkowy, dla osób posiadających kilka kredytów, proponujemy konsolidację, rata niższa nawet o 40%, posiadamy również w ofercie chwilówki, pożyczka prywatna, dla zadłużonych proponujemy restrukturyzację, oddłużanie. Wrocław, Biuro pl. Nowy Targ 28, pok.21, tel. 071/346-88-26, 071/342-10-76, 0502/46-53-30 W01038210

KREDYT POD ZASTAW TWOJEGO SAMOCHODU - masz samochód udzielimy Ci kredytu na 100% wartości, kredyt na zakup samochodu, chwilówki - prywatne pożyczki, leasing. Kredyty na zakup lub pod zastaw samochodu udzielamy na oświadczenie o dochodach. Szybka realizacja wielu banków. Masz problemy ze spłatą - pomożemy ! Wrocław, Biuro pl. Nowy Targ 28, pok.21, tel. 071/346-88-26, 071/342-10-76, 0795/93-23-47 W01038230

KREBYTY DLA OSÓB W BIK-U
tel. 0-708 808 323 OR092041

NOWY BANK - NOWE MOŻLIWOŚCI OR071606
Wrocław, tel. 071/328-25-67, 071/328-22-25

OR084067
TEL. 0-708 808 323 KREDYTY
ODDŁUŻENIA KOMORNICZE

10000 ZŁ I WIĘCEJ, BEZ ZAŚWIADCZEŃ O DOCHODACH, bez BIK, bez ograniczeń wiekowych. Na spłatę komornika, ZUS, US. Chwilówki bez sprawdzania i bez zabezpieczeń, decyzja natychmiastowa. Bez zgody współmałżonka. Biuro Wrocław, ul. Ruska 22, III p., wnioski telefoniczne. Tel. 071/322-09-66, 0513/05-30-98 www.falconcredit.pl W01201869

ABSOLUTNIE ATRAKCYJNY KREDYT OD 18 DO 100 LAT BEZ PORĘCZYCIELI, bez zgody współmałżonka. NOWOŚĆ! Osoby prowadzące działalność bez dokumentów z ZUS i US, do 20.000 zł na oświadczenie, gotówka również dla zadłużonych. Hipoteka do 130% wartości nieruchomości. B. atrakcyjna konsolidacja bez zabezp. do 150.000 zł, również A&W, Wrocław dla osób z umową o pracę. (bez Bik-u) Kancelaria Finansowa. ul. Dąbrowskiego 42a, tel. 071/344-65-50 (fax), 071/344-65-51, 0602/35-61-25, 0600/92-91-17 W01002509

KREDYTY TRUDNE HIPOTECZNE KONSOLIDACYJNE, na zakup, remont i budowę dla rolników, inwestycyjne dla firm, kredyty gotówkowe do 150.000 zł, na zakup i pod zastaw auta, na oświadczenie, chwilówki, możliwość dojazdu. Wrocław, Zielona Góra, tel. 0694/75-19-71, 071/333-24-56, 0696/01-18-89 W01044010

NAJTAŃSZE KREDYTY BANKOWE, kredyty samochodowe, gotówkowe na auta nowe i używane. OFERTA TAŃSZE NIŻ W I KOMISIE SALONIE!!! Na oświadczenie dla osób prywatnych i firm, bez ZUS i US, bez pierwszej wpłaty, także na auta sprowadzone. SPRAWDŹ NAS!!! Tel. 075/649-52-77, 0607/38-09-68 R01100639

NOWA OFERTA
konsolidacje do 120 000 zł
kredyty bez BIK-u do 8 800 zł
Wrocław, Nowowiejska 23
zadzwoń (71)321-04-20

WYPOŻYCZALNIA SAMOCHODÓW OR080689
Wrocław, ul. Karkonoska 45, tel. 071/334-31-37, tel./fax 071/334-31-62, www.kredo.pl

BANKOWA RZETELNOŚĆ
Kredyty hipoteczne do 110% tel. 506 155 954

● **PRZYJMĘ UDZIAŁOWCÓW, do nowo tworzonej spółki z o.o., główna działalność - administracja portalem, produkcja własna w Chinach (patent). Minimalny wkład 10.000 zł. Tel. 0691/42-72-62 L01055620**

PRODUCENCI

○ **FOTO DESKI PODBITKOWE, 14x121 mm-16,1 zł/m2, kl. BC - 24,9 zł/m2, kl. AB - 15x118 mm - 23,9 zł/m2, kl. AB - 16x94 mm - 19,9 zł/m2, kl. B, 19x130 mm -19,9 zł/m2, kl. B, 19x146 mm - 22,9 zł/m2, kl. C - 26,9 zł/m2, kl. B, 28x121 mm - 30,9 zł/ m2, pełna oferta na www.podbitka.net. Raszówka, powiat lubiński, tel. 0501/22-20-28 fabryka.desek@neostrada.pl W10EFXCF**

HANDEL

● **SPRZEDAM, siatki ogrodzeniowe, słupki, bramy, montaż ceny od 6.70 do 8.50 zł brutto www.wrotniak.pl. Bierutów, powiat oleśnicki, tel. 071/315-64-77 L10891220**

MASZYNY I URZĄDZENIA

○ **AGREGAT PRĄDOTWÓRCZY - HONDA i inne, benzynowe, diesle: 1-fazowe i 3-fazowe, 230/380 V, 1-40 kW, budowlane, kempingowe, turystyczne. Najniższe ceny, od 500 zł. Markowych firm. Nowe i używane, skup-sprzedaż-komis. UWAGA! PROMOCJA: przy zakupie agregatu 8 kW - turystyczny agregat gratis!! Wrocław, tel. 0607/30-63-48 W01077615**

AGREGAT CHŁODNICZY, kompletny, 800 W - 550 zł. Jelcz-Laskowice, powiat oławski, tel. 0792/01-63-23 GI09ET9H

AGREGAT DO SUSZARNI DREWNA GROBELNY OP-55, 3-letni - 9.000 zł. Chróślice, powiat jaworski, tel. 0603/22-40-30 GI97KC77T

AGREGAT PRĄDOTWÓRCZY TECUMSEK 40, prod. włoskiej, 1.5 kW, stan bdb - 500 zł. Jelenia Góra, tel. 0608/84-90-36 GI0CX4R9

AGREGAT PRĄDOTWÓRCZY KRAFT, prod. niemieckiej, moc 6.5 kW, 3 gniazdka na 220 V, 1 gniazdko na 380 V, nowy - 1.200 zł. Jelenia Góra, tel. 0880/87-74-24 GI0EH44H

AGREGAT PRĄDOTWÓRCZY TECUMSEH 40, prod. włoskiej, moc 1.5 kW, stan bdb - 500 zł. Jelenia Góra, tel. 0880/87-74-24 GI0CCAEN

AGREGAT PRĄDOTWÓRCZY, 20 kW, napędzany na wałek ciągnika - 7.000 zł. Kalisz, tel. 0887/97-78-04 GI0FPMYP

AGREGAT PRĄDOTWÓRCZY EINHELL, nowy, 5500 W, 380/230 V - 2.300 zł. Lwówek Śląski, tel. 0603/50-91-11 GI97P9ATF

AGREGAT PRĄDOTWÓRCZY HONDA, 6,1 kW, 230/380 V, stan bdb - 2.500 zł. Milicz, tel. 0602/35-71-64 GI04C-PYW

AGREGAT PRĄDOTWÓRCZY, 2x220 V, 1 kW - 550 zł. Oleśnica, tel. 071/398-51-61, 0605/93-78-98 GI94NXF7C

AGREGAT PRĄDOTWÓRCZY HONDA i inne, wyciszone, budowlane, turystyczne od 1 kW do 40 kW 12V /220V/380V, nowe i używane, obecnie promocja przy zakupie agregatu 8 kW, drugi agregat turystyczny gratis, od - 400 zł. Oleśnica, tel. 0696/48-79-51 GI97N7HLR

AGREGAT PRĄDOTWÓRCZY HATZ, 30 kW, z 1999 r., kolor żółty, silnik diesel V4 3500 ccm, chłodzony powietrzem, wyciszony, generator Bretford po przeglądzie i serwisie, stan idealny, cena nowego 9.000 EUR netto - 8.000 zł. Wrocław, tel. 0501/55-55-13 GI0FPJMP

AGREGAT PRĄDOTWÓRCZY KRAFTWELLE, Kraftwelle Germany, Priz od 1.5 kW do 10 kW, prod. chińskiej, hurt-detal, od - 500 zł. Wrocław, tel. 0727/22-22-70 GI0AX4FK

● **AGREGAT PRĄDOTWÓRCZY, duży wybór oraz duży wybór części. Zabrze, tel. 0600/83-97-97, 0601/41-22-48 LI0704600**

FOTO **AGREGAT PRĄDOTWÓRCZY** KRAFTWELLE, nowy, o mocy ciągłej 7 kW, maks. 7.8 kW, 3 wtyczki 230 V oraz 1 wtyczka 400 V, poziom hałasu 50 dB (funkcja silent - podwójnie wyciszony), woltomierz, licznik mtg, gwarancja 12 mies. - 3.799 zł. Ząbkowice Śląskie, tel. 0692/63-36-28 II0FJN7A

FOTO **AGREGAT PRĄDOTWÓRCZY** KRAFTWELLE, nowy, o mocy stałej 9 kW, maks. 9.8 kW, benzynowy, 3 wtyczki na 230 V, jedna wtyczka na 400 V, zbiornik paliwa 25 l, kable do ładowania 12 V, gwarancja 12 miesięcy, wysyłka na całą Polskę - 3.999 zł. Ząbkowice Śląskie, tel. 0692/63-36-28 II0FJN7E

FOTO **AGREGAT PRĄDOTWÓRCZY** KRAFTWELLE GERMANY, 4.5 kW, nowy, prod. niemieckiej, 220/380 V, 3-fazowy, 3 gniazda na 220 V i jedno gniazdo na 380 V, posiada funkcje prostownika (12 V), waga 40 kg, gwarancja 12 miesięcy, wysyłka na całą Polskę - 1.150 zł. Ząbkowice Śląskie, tel. 0692/63-36-28 II0FJN7F

FOTO **AGREGAT PRĄDOTWÓRCZY** KRAFTWELLE, nowy, silnik diesel, 3 wtyczki na 220 V i jedna wtyczka na 380 V, odpalany na kluczyk oraz na linkę, ładowanie akumulatora (12 V), wysyłka na całą Polskę - 2.999 zł. Ząbkowice Śląskie, tel. 0692/63-36-28 II0FJN7J

FOTO **AGREGAT PRĄDOTWÓRCZY** KRAFTWELLE, 9.8 kW, nowe agregaty prądotwórcze o mocy stałej 9 kW, maks. 9.8 kW, benzynowe, 3 wtyczki na 230 V, jedna wtyczka na 400 V, zbiornik paliwa 25 l, kable do ładowania 12 V, gwarancja 12 miesięcy, wysyłka na całą Polskę - 3.999 zł. Ząbkowice Śląskie, tel. 0692/63-36-28 II0FJN7K

AGREGAT SPRĘŻARKOWY 2W1-115, z 1989, diesel 3-cylindr., 31 kW, 1500 obr./min, ciśnienie 8.8 MPa, poj. zbiornika 195 l, waga 350 kg - 5.500 zł. Zgorzelec, tel. 0507/08-88-37, 0507/08-88-38 GI0CXPXE

FOTO **AGREGATY CHŁODNICZE** COPELAND, używane, kompletne, wydajność 12-22 m3 - 1.000-2.000 zł/szt. (możliwość montażu) - 1.000 zł. Legnickie Pole, tel. 0608/40-21-56 II0CXMHE

AGREGATY PRĄDOTWÓRCZE: 2.0 kW, 2x220 V, benzyna, 4-suw, nowy model, zużycie paliwa 0.5 l/godz., fabr. nowy - 970 zł, 1 kW, walizkowy, bardzo cichy - 440 zł. Wrocław, tel. 0889/07-16-63 GG94XATT7

FOTO **AGREGATY PRĄDOTWÓRCZE** KRAFTWELLE, nowe, o mocy ciągłej 7 kW, maks. 7.8 kW, 3 wtyczki na 230 V oraz 1 wtyczka na 400 V, poziom hałasu 50 dB (funkcja silent - podwójnie wyciszony), woltomierz, licznik mtg, gwarancja 12 mies., ceny od - 3.799 zł. Ząbkowice Śląskie, tel. 0692/63-36-28 II0FJN7M

AGREGATY PRĄDOTWÓRCZE, nowe i używane, sprow. z Niemiec, od 2 do 3.5 kW - od 700 do 1.500 zł. Zgorzelec, tel. 0603/08-26-37 GI0C4HEL

APARAT PNEUMATYCZNY APR 600, z 1997 r., do piaskowania, z agregatem sprężarkowym 2W1-115, z 1989 r - 7.900 zł. Zgorzelec, tel. 0507/08-88-37, 0507/08-88-38 GG94WMJFT

BASENY, ze stali nierdzewnej oraz aluminiowe, nadające się do rzeźni, masami do uzgodnienia. Bystrzyca Kłodzka, tel. 0662/08-07-60 GI0FPFHC

BRĄZ, fi 50 mm dł. 300 m - 20 zł/kg. Strzegom, powiat świdnicki, tel. 0601/32-67-88 GI0EMWYK

BUTLA GAZOWA, 11 kg, 3 szt. - 200 zł/kpl. Niemcza, powiat dzierżoniowski, tel. 0506/70-61-62 GI0FPH34

BUTLE GAZOWE, na propan-butan, waga 11 kg, 2 szt. - 65 zł/szt. lub 120 zł/2 szt. Wrocław, tel. 0601/78-28-97 GI0FHR7L

CHWYTAK DO PALET, do dźwigu HDS, brak siłowników - 600 zł. Wrocław, tel. 0504/09-07-28 GI0FPKFA

CYKLINIARKA, 220 V, do podłogi - 450 zł. Oleśnica, tel. 071/398-51-61, 0605/93-78-98 GG9R9HNP

CYKLINIARKA, prod. polskiej - 1.800 zł. Świdnica, tel. 0666/24-57-32, 0667/39-27-25 GI0FPLTX

CZĘŚCI DO FREZARKI: agregat posuwu - 1.600 zł. Strzelin, tel. 0609/07-15-53 GI97PLXCX

CZĘŚCI DO FREZARKI, oprzyrządowanie i przyrządy pomiarowe - od 200 zł. Szklary Dolne, powiat polkowicki, tel. 076/817-17-31 GI04JWL4

CZĘŚCI DO GRUBOŚCIÓWKI - WYRÓWNIARKI: wał oryg., średnica 125 mm, dł. robocza 600 mm - 800 zł. Szklary Dolne, powiat polkowicki, tel 076/817-17-31 GI04JWJW

CZĘŚCI DO KOMORY CHŁODNICZEJ LINDE: skrzynki sterownicze, z wyświetlaczem temperatury i rozmrażania oraz do klimatyzacji - 200 zł/szt. Namysłów, tel. 0693/06-56-16 GI04JXER

CZĘŚCI DO TOKARKI: różne z demontażu. Brzezie, powiat trzebnicki, tel. 0500/32-68-62 GI97LTYEX

CZĘŚCI DO TOKARKI DO METALU: wiertła, nowe, chwytak stożkowy Mors, nr 2, 3, 4 i 5 oraz frezy, nowe, różne - od 20 zł/szt. Szklary Dolne, powiat polkowicki, tel. 076/817-17-31 GI04JWKY

CZĘŚCI DO WAGI TOWAROWEJ, 3 t: podzielnia, skala, stan bdb - 400 zł. Krotoszyn, tel 0693/66-87-93 GI97E49XP

CZOPIARKA, 220/380 V - 900 zł. Oleśnica, tel. 071/398-51-61, 0605/93-78-98 GG9L4HYL

DWUPIŁA FORMATOWA REMA RESZEL DMGA-35, z podcinaczami - 6.500 zł. Tel. 0501/58-08-50 GI97FTTNM

DŹWIG HDS, prod. czeskiej, udźwig 3 t, techn. sprawny - 4.000 zł. Szczepanów, powiat średzki, tel. 0696/60-94-91, 071/396-85-15 GI0CAYJH

ELEKTRODY SPAWALNICZE: EVB 47, EVB 50 - 10 zł/paczka. Wrocław, tel. 0501/14-71-59, 0501/79-43-50 GG94M3P7K

ELEKTROROZDZIELACZ, hydrauliczny, firmy Danfos, 3-sekcyjny + części zapasowe - 950 zł. Przemęt, powiat wolsztyński, tel. 0693/61-31-84 GI97NMEFF

FREZARKA FD2, 2005 r., dolnowrzecionowa, z bocznym wózkiem, kpl. wyposaż., nieużywana - 21.000 zł. Tel. 0501/58-08-50 GI97FTTNH

FREZARKA, uniwersalna, stan bdb - 8.000 zł. Bielawa, powiat dzierżoniowski, tel. 0796/40-55-52 GI0KCAT

FREZARKA HECKERT, stan bdb - 19.000 zł Bielawa, powiat dzierżoniowski, tel. 0796/40-55-52 GI07LW3M

FREZARKA DO DREWNA GOMAD, dolnowrzecionowa, hamulec, 4 prędkości obrotowe, stan bdb - 4.000 zł. Bolesławiec, tel. 0509/72-80-70 GG9497KRE

FREZARKA do metalu, do metalu - 10.500 zł Brzezie, powiat trzebnicki, tel. 0500/32-68-62 GG949XT9P

FREZARKA do metalu - 9.000 zł. Brzezie, powiat trzebnicki, tel. 0500/32-68-62 GG977MKXF

FREZARKA do drewna, górnowrzecionowa, stan bdb - 2.700 zł. Jaźwina, powiat dzierżoniowski, tel. 0692/79-08-01 GI97AYWX3

FREZARKA, narzędziowa, uniwersalna, z wyposażeniem, stół obrotowy, z podzielnicą, kpl., przystawka dłutownica, głowica pionowa, imadło kątowe, imadło proste, frezy ok. 60 szt., prod. polskiej, zainstalowana - 10.000 zł. Kożuchów, powiat nowosolski, tel. 068/356-96-88, 0601/16-13-88 GI94WFN7W

FREZARKA FNA-20, narzędziowa, bez wyposażenia - 5.000 zł. Kożuchów, powiat nowosolski, tel. 068/356-96-88, 0601/16-13-88 GI94WFN9C

FREZARKA do metalu - 3.000 zł. Oleśnica, tel. 071/398-51-61, 0605/93-78-98 GG94RJJYM

FREZARKA, dolnowrzecionowa, stan bdb - 3.000 zł. Prusice, powiat trzebnicki, tel. 071/312-60-95, 0604/06-97-21 GG9N9XWP

FREZARKA do drewna, dolnowrzecionowa - 4.000 zł. Strzelin, tel. 0609/07-15-53 GI0EYNWP

FREZARKA do drewna, dolnowrzecionowa - 2.500 zł. Strzelin, tel. 0609/07-15-53 GI94LAWT9

FREZARKA do drewna, górnowrzecionowa - 2.700 zł. Strzelin, tel. 0609/07-15-53 GI0FHKPP

FREZARKA do drewna, dolnowrzecionowa, żeliwna, stan idealny - 3.500 zł. Świdnica, tel. 0667/39-27-25, 0666/24-57-32 GG977MWHJ

FREZARKA JAROMA, z 1980 r., górnowrzecionowa, zakres regulacji napędu 2800/4000 oraz 5500/8000 obr./min, regulacja kątowa - 7.500 zł. Zgorzelec, tel. 0507/08-88-37, 0507/08-88-38 GI97CYAJK

FREZARKA - PILARKA, fabryczna, żeliwna, do drewna, wrzeciono fi 25 - 3.700 zł. Kłodzko, tel. 0662/92-04-00 GI0FM7JM

FREZARKI: pozioma WMW - 3.000 zł, pozioma FWC 26 - 7.500 zł, pionowa FYC 21 - 6.500 zł, uniwersalna 6M 82 - 7.000 zł, Heckert FSS 315 - 17.000 zł, uniwersalna, prod. polskiej - 3.000 zł. Bielawa, powiat dzierżoniowski, tel. 074/833-22-18, 0501/35-86-14 GI0FEAML

FREZY, do metalu - 5 zł/szt. Grodków, powiat brzeski, tel. 077/415-13-44, 0887/91-86-43 GG9PM3R4

FREZY PROFILOWE, do frezarki dolnowrzecionowej, cena od 50 do 800 zł. Świdnica, tel. 0667/39-27-25, 0666/24-57-32 GG9R9HMK

GIĘTARKA DO BLACHY, dł. gięcia 120 cm - 650 zł. Brzeg, tel. 0500/29-23-30 GI0CXKPL

GIĘTARKA DO RUR - 900 zł. Bielawa, powiat dzierżoniowski, tel. 074/833-22-18, 0501/35-86-14 GI0F3LCJ

GIĘTARKA DO RUR, uszkodzona - 450 zł. Bielawa, powiat dzierżoniowski, tel. 074/833-22-18, 0501/35-86-14 GI0F3LCA

GILOTYNA, do cięcia kostki brukowej - 850 zł. Karłowice, powiat opolski, tel. 0500/29-23-30 GI97RTKPF

GILOTYNA DO BLACHY NG 3 - 9.500 zł. Bielawa, powiat dzierżoniowski, tel. 0796/40-55-52 GI0FHLFT

GILOTYNA DO BLACHY MTA, 1985 r., 6.3x300 mm, mechaniczna, podłączona - 27.000 zł. Kędzierzyn-Koźle, tel. 0604/11-65-89 GI0AT34M

GILOTYNA DO FORNIRU - 2.500 zł. Strzelin, tel. 0609/07-15-53 GG9PA7N9

GŁOWICE DO FREZARKI, nowe, z płytkami, również pogłębiacze, frezy i inne narzędzia, cena od 2 zł/szt. Brzezie, powiat trzebnicki, tel. 0500/32-68-62 GG9TJFFN

GRUBOŚCIÓWKA JAROMA, prod. polskiej, szer 410 mm, wał 4-nożowy - 6.100 zł. Tel. 0509/72-80-70 GI97FTTRF

GRUBOŚCIÓWKA - 3.500 zł. Strzelin, tel. 0609/07-15-53 GI0EYNX4

GRUBOŚCIÓWKA, szer. 60 cm, 4-nożowa, prod. polskiej - 6.800 zł. Strzelin, tel 0609/07-15-53 GI0FHKPK

GRUBOŚCIÓWKA - WYRÓWNIARKA JAROMA, z 1997 r. - 8.600 zł Bolesławiec, tel. 0509/72-80-70 GG9HJX9F

GRUBOŚCIÓWKA - WYRÓWNIARKA, 220 V - 950 zł. Oleśnica, tel. 071/398-51-61, 0605/93-78-98 GG9L4J4N

GWINTOWNICA, stołowa, średnica do 27 mm, stan bdb - 4.000 zł. Bielawa, powiat dzierżoniowski, tel. 0796/40-55-52 GI07LWJE

GWINTOWNICA DO RUR, elektr., 6W-4, 380 V, od 15 do 100 mm - 3.400 zł. Jaszów, powiat brzeski, tel. 077/431-23-77, 0515/60-35-55 GI0FPFKC

GWINTOWNICA DO RUR ROTHENBERGER, model Supertronic 2000, elektr. - 1.200 zł. Jelenia Góra, tel. 0880/87-74-24 GI0C3TWW

GWINTOWNICA DO RUR IMB-6-50 - 1.500 zł. Kożuchów, powiat nowosolski, tel 068/356-96-83, 0601/16-13-88 GI94WFN99

KAMIENIE KARBOLIDOWE, do szlifowania szkła, różne rodzaje - od 20 zł/szt. Zgorzelec, tel. 0603/45-93-47 GI09JAMP

KLUCZE STANLEY, b. wysokiej jakości, oryginalne, nowe, oczkowo-nasadowe (specjalny system Maxi-Drive plus, który zapobiega uszkodzeniom śrub), komplet 8 szt. (8-22 mm), ze stali chromowo-wanadowej - 99 zł, cena sklepowa - 181 zł, możliwość wysyłki Wrocław, tel. 0505/79-32-92 GI097WXY

KLUCZE PŁASKIE, 75/80, 80/85, kute, prod. jugosłowiańskiej, stan bdb - 50 zł/szt. Wrocław, tel. 0501/55-55-13 GI0FPJNX

KOWADŁO KOWALSKIE, waga 120 kg i inne - 500 zł. Krotoszyn, tel. 0693/66-87-93 GG9R9HLF

KRUSZARKA WALCOWA, produkcji polskiej, fabryczna, po remoncie kapitalnym - 52.000 zł do uzgodnienia. Legnica, tel. 0794/29-03-50, 0794/29-03-52 II0EWKFH

KUPIĘ BRYKIECIARKĘ DO TROCIN WAMAG WAŁBRZYCH, może być do remontu. Bystrzyca, powiat oławski, tel. 0608/61-20-73 GI0CAERP

KUPIĘ CZĘŚCI DO TOKARKI do metalu . imak, śrubę szuflady. Chocianów, powiat polkowicki, tel. 0606/55-12-22 GI973LMXX

KUPIĘ CZĘŚCI DO TOKARKI, śrubę trapezowa do szufladki z podziałką. Chocianów, powiat polkowicki, tel. 0606/55-12-22 GI9737MFA

KUPIĘ FREZARKĘ GOMAD, dolnowrzecionową. Prusice, powiat trzebnicki, tel. 071/312-60-95 GI97CNL4H

KUPIĘ GIĘTARKĘ DO PRĘTÓW ZREMB. Bielawa, powiat dzierżoniowski, tel. 0796/40-55-52 GI0EFM99

KUPIĘ KOWADŁO KOWALSKIE. Krotoszyn, tel. 062/722-11-65 GG9R9HLC

KUPIĘ LINIĘ DO GRANULACJI PASZ. Wschowa, tel. 0608/61-20-73 GI97LE3CP

KUPIĘ ŁOŻYSKA TOCZNE. Wrocław, tel. 0693/17-18-17 GG9RXAFM

KUPIĘ MASZYNĘ DO DORABIANIA KLUCZY, z kpl. wyposażeniem. Wrocław, tel. 0791/08-89-68 GI0H7RP

KUPIĘ MASZYNĘ STOLARSKĄ DYMA 8, z przystawkami, używaną. Wrocław, tel. 071/361-37-05 GI07FHK9

KUPIĘ MASZYNY STOLARSKIE: piła formatowa, grubościówka, oryg., frezarka, szlifierka taśmowa, fabryczna, piła tarczowa, wyrówniarka oryg. Lubań, tel. 0509/72-80-70 GG9J43TR

KUPIĘ MASZYNY STOLARSKIE. Lubin. tel. 076/724-63-71, 0609/83-14-04 GI97NLL34

KUPIĘ MASZYNY STOLARSKIE. Prusice, powiat trzebnicki, tel. 071/312-60-95, 0604/06-97-21 GG9PA7LK

KUPIĘ MASZYNY STOLARSKIE. Strzelin, tel. 0609/07-15-53 GG9RXAFH

KUPIĘ MASZYNY STOLARSKIE. Wrocław, tel. 0603/21-02-26 GI0CAW3P

KUPIĘ MASZYNY I URZĄDZENIA: frezarki, motoreduktory, przekładnie, gilotyny, tokarki, silniki, spawarki, migomaty, wiertarki. Bielawa, powiat dzierżoniowski, tel. 074/833-22-18, 0501/35-86-14 GI94LCEWX

KUPIĘ MASZYNY I URZĄDZENIA: prostownik Bester, drut spawalniczy 0.8 mm do migomatu, imadło ślusarskie, ściągacz do kół pasowych. Wrocław, tel. 0692/46-63-63 GI0H99L

KUPIĘ MASZYNY I URZĄDZENIA, tokarki, frezarki, wiertarki i inne, z lat 1980-2000, do 50.000 zł. Wrocław, tel. 0796/40-55-52 GI0CRRWT

KUPIĘ MASZYNY I URZĄDZENIA: motoreduktory, silniki elektryczne, spawarki, migomaty, wiertarki stołowe. Wrocław, tel. 0692/46-63-63 GI0KFCL

KUPIĘ MASZYNY I URZĄDZENIA: motoreduktory, silniki elektryczne, spawarki, migomaty, wiertarki stołowe. Wrocław, tel. 0692/46-63-63 GI0KFCL

KUPIĘ MIESZAŁKĘ DO MIĘSA, do 50 kg. Krotoszyn, tel. 0693/66-87-93 GG9RXAF7

KUPIĘ MONTAŻOWNICĘ DO OPON. Nysa, tel. 0697/64-14-14 GI97CYKNP

KUPIĘ MOTOREDUKTORY, 2.5 kW, 700 obr./min. Przemęt, powiat wolsztynski, tel 0693/61-31-84 GI97NEWCJ

KUPIĘ NARZĘDZIA, do tokarki i frezarki. Chocianów, powiat polkowicki, tel. 0606/55-12-22 GI9W4MN7

KUPIĘ PIŁĘ, żeliwną, fabryczną, tarczową. Tel. 071/372-95-28 GI0A7JPK

KUPIĘ PŁYTKI, schodowe. Wrocław, tel. 0664/52-87-04 GI04FYTK

KUPIĘ POMPY DO WODY, głębinowe. Wrocław, tel. 0508/37-61-06 GG9J43TA

KUPIĘ SILNIK ELEKTRYCZNY, 5.5 kW, 710 obr./min. Przemęt, powiat wolsztyński, tel. 0693/61-31-84 GI97MJEF3

KUPIĘ SILNIKI ELEKTRYCZNE, techn. sprawne, uszkodzone i motoreduktory. Syców, powiat oleśnicki, tel. 0600/53-72-91 GG9TJFCH

KUPIĘ SPAWARKĘ WIROWĄ. Głuchołazy, powiat nyski, tel. 077/439-15-14, 0661/11-32-41 GG9RXAER

KUPIĘ SZLIFIERKĘ DO PŁASZCZYZN, ze stołem elektromagnetycznym. Brzezie, powiat trzebnicki, tel. 0500/32-68-62 GG9TJFCA

KUPIĘ TOKARKĘ do metalu, w cenie do 3.500 zł. Chocianów, powiat polkowicki, tel. 0606/55-12-22 GI94JHYKM

KUPIĘ WAGĘ TOWAROWĄ, najazdową, samochodową, o ład. 10 t. Zgorzelec, tel. 0607/46-82-20 GI073KXC

KUPIĘ WALCARKĘ DO BLACHY, fabryczną, Tel. 0796/40-55-52 GI0FPALJ

MASKA SPAWALNICZA, nowa, na gwarancji - 280 zł. Bielawa, powiat dzierżoniowski, tel. 074/833-22-18, 0501/35-86-14 GI0FM99X

MASZYNA DO POLEROWANIA, elektr., z 1996, 7.5 kW, techn. sprawna - 5.500 zł. Zgorzelec, tel. 0507/08-88-37, 0507/08-88-38 GI0CXR4C

MASZYNA DO POLEROWANIA METABO, elektr., z 1996 r., 2 silniki, 3 kW, techn. sprawna - 3.800 zł. Zgorzelec, tel. 0507/08-88-37, 0507/08-88-38 GI0CXR43

MASZYNA DO PRODUKCJI SIATKI OGRODZENIOWEJ, powlekanej, ocynkowanej - 2.700 zł. Wioska, powiat oleśnicki, tel. 0600/02-97-62, 062/785-44-97 GI0CAMKX

MASZYNA DO PRODUKCJI SIATKI OGRODZENIOWEJ, z osprzętem, nowa, 1:1 kW, 400 V - 2.200 zł. Wrocław, tel. 0506/73-45-58 GI97NER9A

MASZYNA KRAWIECKA - 380 zł. Nysa, tel. 0886/29-73-81 GI0EMRWN

MASZYNA KRAWIECKA, stebnówka - 500 zł. Wrocław, tel. 0601/96-26-26 GI04XNKL

MASZYNA STOLARSKA, wieloczynnościowa, prod. bułgarskiej - 14.500 zł. Świdnica, tel. 0667/39-27-25, 0666/24-57-32 GG9R9HK4

MASZYNY: walcarka do blachy - 3.100 zł oraz gilotyna do blachy - 2.500 zł. Strzelin, tel. 0609/07-15-53 GI97MRWC9

MASZYNY CUKIERNICZE: ubijaczka, poj. 30 l, prod. niemieckiej - 2.700 zł, stół z blatem jesionowym - 1.300 zł, stół ze stali chromoniklowej - 1.800 zł. Świdnica, tel. 0796/15-78-40, 0796/40-90-99 GI97FATMT

MASZYNY DO OBRÓBKI METALU: szlifierka do wałów, wytaczarka do cylindrów tłokowych, honownica - 2.990 zł. Jelenia Góra, tel. 0604/35-22-07, 0605/14-58-94 GG974MWMX

MASZYNY STOLARSKIE: frezarka, piła - 2.990 zł. Jelenia Góra, tel. 0604/35-22-07, 0605/14-58-94 GG977MWEA

MASZYNY STOLARSKIE: grubościówki, wyrówniarki, piły taśmowe, frezarka dolnowrzecionowa, frezarka górnowrzecionowa, piły Rema, tokarka, strugarka 3- i 4-stronna Jaroma, ostrzałki do noży i frezów, dłutownica łańcuszkowa, frezy do okien - od 1.000 zł. Lubin, tel. 076/724-63-71, 0609/83-14-04 GI97EJCHF

MASZYNY STOLARSKIE: piły, frezarki, strugarki, wiertarki, cena od 1.000 zł. Prusice, powiat trzebnicki, tel. 071/312-60-95, 0604/06-97-21 GG9PA7JL

MASZYNY STOLARSKIE: piła taśmowa i tarczowa, strugarka, grubościówka, dłutownica, szlifierka taśmowa, tokarka, frezarka, cena od 1.000 do 5.000 zł. Strzelin, tel 0609/07-15-53 GG9RKWHL

MASZYNY STOLARSKIE, stół stolarski z 2 imadłami - 570 zł, frezarka ręczna, nowa, prod. holenderskiej - 380 zł. Wrocław, tel. 0606/62-07-04 GI0ARAXM

MASZYNY STOLARSKIE: przystawka do Dymy 8, frezarka z głowicą - 780 zł, wiertarka - 450 zł, tokarka - od 270 zł, wyciąg trocin - 2.150 zł, stół stolarski z 2 imadłami - 570 zł, frezarka ręczna - 380 zł, głowica do frezarki, fi 240 mm, na 12 noży + piła podcinająca - 1.350 zł, inne Wrocław, tel 0606/62-07-04 GI97P4CLJ

MASZYNY SZEWSKIE: łaciarka Singer - 1.100 zł i do szycia skór Singer, płaska - 1.100 zł. Wrocław, tel. 0502/36-11-43 GI0ERHR9

MASZYNY I URZĄDZENIA: frezarka górnowrzecionowa - 2.500 zł, wyrówniarka z frezarką - 2.500 zł, piła formatowa - 2.500 zł, winda budowlana - 1.000 zł, wyciąg workowy - 1.000 zł, frezarka dolnowrzecionowa - 3.200 zł motopompa, spalinowa - 2.500 zł, piła taśmowa Żefam - 3.000 zł. Tel. 0721/62-56-28 GG94YLFP3

MASZYNY I URZĄDZENIA: tokarki, frezarki, wiertarki, silniki, migomaty, wentylatory, spawarki, motoreduktory, przekładnie i inne - od 100 zł. Bielawa, powiat dzierżoniowski, tel. 074/833-22-18 do godz. 17, 0501/35-86-14 GG9RKWJW

MASZYNY I URZĄDZENIA: piła formatowa Rema Reszel, 1990 r., z podcinakiem, kładziona pod kątem, góra, dół, stan bdb - 7.200 zł, wyrówniarka Żnin, szer. 60 cm, 4-nożowa, reg. blaty i prowadnica - 5.000 zł. Bolesławiec, tel. 0509/72-80-70 GG9HJWYA

MASZYNY I URZĄDZENIA: wiertarka pionowa, 7-wrzecionowa, sterowana pneumatycznie - 2.500 zł oraz piła tarczowa, ze stołem i wyciągiem trocin - 1.000 zł. Kępno, tel 0695/64-98-39 GI0ACYYY

MASZYNY I URZĄDZENIA, silnik, diesel, chłodzony pow., 8 KM - 600 zł, szlifierka, wałek giętki - 200 zł, wózek paletowy - 400 zł, imadło maszynowe, obrotowe - 180 zł. Lubsko, powiat żarski, tel. 0691/71-73-25 GI0FPKJF

MASZYNY I URZĄDZENIA, spawarka wirowa - 1.200 zł, maszyna do szycia Textima, przemysłowa - 500 zł. Lubsko, powiat żarski, tel. 0691/71-73-25 GI0FPKJT

MASZYNY I URZĄDZENIA: agregat prądotwórczy 20 kW, sprężarka śrubowa spalinowa 5 m, sprężarka tłokowa, spawarka Bester 315, wiertarka kołowa, spawarka spalinowa, z silnikiem - od 500 zł/szt. Ocice, powiat bolesławiecki, tel. 0603/44-39-45, 075/736-11-14 GG9437J37

MASZYNY I URZĄDZENIA: stół ślusarski, imadło, wiertła, cena od 50 zł. Prusice, powiat trzebnicki, tel. 071/312-60-95, 0604/06-97-21 GG94KE49Y

MASZYNY I URZĄDZENIA, spawarka 160 A, prod. niemieckiej, Migomat 160 A, praska hydrauliczna ręczna, imadło ślusarskie, płyta ślusarska, koła pasowe różne - - 50 zł/szt. Wrocław, tel. 0692/46-63-63 GI0FJLPT

MASZYNY I URZĄDZENIA, piła stołowa, gumówka, 3 kW, młot kujący Celma 1.1 kW, szlifierka stołowa, 380 V, imadło kowalskie, duże, fartuch spawalniczy i rękawice spawalnicze - od 50 zł. Wrocław, tel. 0692/46-63-63 GI0FJNCN

MASZYNY I URZĄDZENIA: gumówka z silnikiem 3 kW, wałek do piły, kółka metalowe, wciągarka łańcuchowa, udźwig 500-1.000 kg, od 100 zł. Wrocław, tel. 0692/46-63-63 GI0C3W3H

MASZYNY I URZĄDZENIA: drut do migomatu, średn. 0.8 mm - 50 zł/szt., tarcze do cięcia i szlifowania, rozm. 125 - 2 zł/szt. Wrocław, tel. 0665/65-32-68 po godz. 18 GI0EYTTE

MIESZALNIK DO CIASTA, 380V - 1.500 zł. Tel. 071/313-03-62 GG9L4HXA

MIESZAŁKA DO MAS CUKIERNICZYCH, poj. 50 l, 400 V, 4 rózgi, prod. niemieckiej, po rem. kapit. - 800 zł. Syców, powiat oleśnicki, tel. 0516/14-80-77 GI0ARKCE

MŁOT KUJĄCY WACKER, spalinowy - 1.200 zł. Oleśnica, tel. 071/398-51-61, 0605/93-78-98 GG9R9HHM

MŁOT WYBURZENIOWY BOSCH GSL-11E, 2-letni, profesjonalny, stan bdb - 1.300 zł. Jelenia Góra, tel. 0880/87-74-24 GI0FJYRF

MŁOT WYBURZENIOWY, 850 kg - 25.000 zł. Legnica, tel. 0603/38-58-18 GI0EMWML

MŁOTY WYBURZENIOWE WACKER, elektr., stan bdb, sprowadzone, cena od - 500 zł i inne. Milicz, tel. 0602/35-71-64 GI04CPPL

MŁOTY WYBURZENIOWE WACKER, spalinowe, stan bdb, sprowadzone, cena od - 1.000 zł. Milicz, tel. 0602/35-71-64 GI04CPPT

FOTO **MONTAŻOWNICA DO OPON** BOXER A22 LX, w bardzo dobrym stanie, maszyna jest wyposażona w ramię MH 200 do opon niskoprofilowych, automatyczna, pneumatyczna, do kół samochodów osobowych - 6.000 zł. Krzyżowa, powiat bolesławiecki, tel. 0601/69-71-53 mecenas18@o2.pl II0EFPK7

MOTOPOMPA, strażacka, mało używana - 2.700 zł. Tel. 0721/62-56-28 GI07TEEY

MOTOREDUKTOR, 20 obr./min, silnik 5.5 kW - 3.500 zł i inne oraz przekładnie - od 100 zł. Bielawa, powiat dzierżoniowski, tel. 074/833-22-18, 0501/35-86-14 GI0CNNXT

MOTOREDUKTORY, 3-120 obr./min - od 100 zł. Bielawa, powiat dzierżoniowski, tel. 074/833-22-18, 0501/35-86-14 GI0F3LAW

MOTOREDUKTORY, 8 szt., cena od 200 do 500 zł/ szt. Drzymałowice, powiat jaworski, tel. 0602/57-42-16 GG9RXA9R

MOTOREDUKTORY, 0.55 kW, 63 obr./min, inne - 250 zł/szt. Gubin, powiat krośnieński, tel. 068/359-37-41, 0510/25-01-41 GG9R9HHC

MOTOREDUKTORY: 0.18 kW/100 obr./min, 0.25 kW/68 obr./min, 0.37 kW/30 obr./min, 0.37 kW/160 obr./min, 0.75 kW/26 obr./min, 1.1 kW/18 obr./min, 1.5 kW/22 i 55 obr./ min, 3 kW/22 obr./min, z regulacją obrotów 1.5 kW/24-120 obr/min, cena od 260 zł/szt. Syców, powiat oleśnicki, tel 0600/53-72-91 GI97E4FMX

MOTOREDUKTORY: 15 i 70 obr./min, 380 V, 0.55 kW, fabrycznie nowe - 350 zł/szt. Wrocław, tel. 0692/46-63-63 GG9RKWFH

MOTOREDUKTORY, 1, 16, 20, 25, 31, 40, 46, 50, 56, 63, 70, 80, 92, 100, 125, 140 obr./min i przekładnie - od - 250 zł/ szt. Wrocław, tel. 0692/46-63-63 GI0FJM9M

MOTOREDUKTORY: moc 1.5-7.5 kW, 20, 36, 44, 60, 70, 80 i 100 obr./min, cena od 600 zł/szt. Wschowa, tel. 0608/61-20-73 GG9RKWFC

MYJKA CIŚNIENIOWA, 160 barów - 120 zł. Świdnica, tel. 0693/79-83-52 GI0CF9Y9

○ **MYJKA CIŚNIENIOWA KARCHER - duży wybór profesjonalnych urządzeń na ciepłą i zimną wodę, serwis, atrakcyjne ceny, wystawiamy faktury VAT, gwarancja, możl. transport, możl. sprawdzenia. Milicz-Dziadkowo, tel. 0507/15-86-99, 0606/21-10-56 W01000279**

MYJKI CIŚNIENIOWE KARCHER, WAP, na gorącą i zimną wodę, wąż, pistolet, cena od - 1.600 zł. Milicz, tel. 0602/35-71-64 GI04CPYT

NAGRZEWNICA OLEJOWA ARAJ PGA 30, niekompletna, do szklarni, magazynu i innych obiektów, brak palnika - 2.500 zł. Tel. 0880/92-99-11 GI0FM9YN

NAGRZEWNICA OLEJOWA AXE GALAXY 29C, prod. włoskiej, 30 kW, stan bdb - 1.300 zł. Jelenia Góra, tel. 0880/87-74-24 GI09LW79

NAGRZEWNICA OLEJOWA OKLIMA, 2008 r., 40 kW, stan bdb, eksploatowana 1 sezon, cena w sklepie 4.900 zł - 2.000 zł. Jelenia Góra, tel. 0788/71-05-55 GI09EYYW

NAGRZEWNICA OLEJOWA, 220 V - 1.000 zł. Oleśnica, tel. 071/398-51-61, 0605/93-78-98 GG9R9HFR

NARZĘDZIA, do tokarki i frezarki, cena od 15 zł. Chocianów, powiat polkowicki, tel. 0508/52-25-55 GI9W4MN4

NOŻYCE, dźwigniowe, 6x2000 mm - 2.000 zł. Kożuchów, powiat nowosolski, tel. 068/356-96-88, 0601/16-13-88 GI94WFN9A

NOŻYCE DO BLACHY NG 3, gilotynowe, stan bdb - 9.000 zł. Bielawa, powiat dzierżoniowski, tel. 074/833-22-18, 0501/35-86-14 GI0FM99F

NOŻYCE DO BLACHY, elektr., maksymalna grubość cięcia 3 mm, prod. polskiej - 250 zł. Bolesławiec, tel. 0505/15-27-19 GI0C934Y

NOŻYCE DO PŁASKOWNIKÓW I PRĘTÓW, ręczne, dźwigniowe - 1.200 zł. Kożuchów, powiat nowosolski, tel. 068/356-96-88, 0601/16-13-88 GI94WFN7Y

NÓŻ KRAWIECKI, pionowy, prod. USA - 400 zł. Wrocław, tel. 0601/96-26-26 GI04XNKP

ODKURZACZ PRZEMYSŁOWY KARCHER PUZZI-PROFII 200, piorący - 1.200 zł Wrocław, tel. 0790/33-49-79 GI94EW7W7

OPRZYRZĄDOWANIE DO PRODUKCJI TŁUMIKÓW: puszek okrągłych śred. 100, 125, 125, 150, 200; puszek owalnych - śred. 100/200, 110/255, 140/210 ; strumienic tłoczonych owalnych i okrągłych - 10.000 zł. Wrocław, tel. 071/363-61-56

OSTRZAŁKA DO NOŻY oraz do pił, cena od 2.000 zł/szt. Prusice, powiat trzebnicki, tel. 071/312-60-95, 0604/06-97-21 GG9PA7EP

OSTRZAŁKA DO NOŻY STOLARSKICH - 2.200 zł. Strzelin, tel. 0609/07-15-53 GG9RKWEN

OSTRZAŁKA DO PIŁ TAŚMOWYCH - 2.000 zł. Naborów, powiat wołowski, tel. 0516/07-38-61, 0691/01-59-47 GI0C9Y4M

PELECIARKA P-320, tłoczkowa, 11 kW, do granulatu z paszy, trocin i ziemi - 9.100 zł. Wieruszów, tel. 062/783-61-13, 0662/07-40-21 GI97LCPCK

FOTO **PIECE NADMUCHOWE**, na opał stały lub olej opałowy, do ogrzewania hal, magazynów, warsztatów lub różnego rodzaju suszarni od 1.000 zł do 50.000 zł. Ostrów Wielkopolski, tel. 0603/05-74-77, 0664/95-41-63 II0CLLYF

PILARKA STIHL 026, do wymiany tłoki i pierścienie - 480 zł. Oborniki Śląskie, powiat trzebnicki, tel. 0669/32-00-50 GI97JKK3Y

PILNIKARKA P-54 - 2.500 zł. Kożuchów, powiat nowosolski, tel. 068/356-96-88, 0601/16-13-88 GI94WFN7X

PIŁA STIHL, spalinowa - 350 zł. Tel. 071/313-03-62 GG94N4JK3

PIŁA HUSQVARNA 357, nowa, spalinowa - 2.000 zł. Chróślice, powiat jaworski, tel. 0603/22-40-30 GI97KC79E

PIŁA do metalu, średnica tarczy 280 mm, zębata, kątowa, z funkcją chłodzenia, obrót 90 stopni, prod. niemieckiej - 3.200 zł. Glinka, powiat górowski, tel. 065/543-35-82, 0698/96-36-63 GI94KTP4L

PIŁA REMA RESZEL do drewna, z wózkiem - 3.500 zł. Strzelin, tel. 0609/07-15-53 GG974PLHY

PIŁA do drewna, silnik 7.5 kW, z wózkiem bocznym - 1.900 zł. Wrocław, tel. 0692/46-63-63 GI0FJNCT

PIŁA FORMATOWA REMA RESZEL DMMD 40/3140, podcinacz, nowa, nieużywana - 25.500 zł. Tel. 0501/58-08-50 GI97FTTN4

PIŁA FORMATOWA - 2.500 zł. Dobrzeń, powiat oleśnicki, tel. 0503/91-82-60, 071/315-35-75 GI97LX9ET

PIŁA ŁAŃCUCHOWA HUSQVARNA 45, moc 3.5 KM - 450 zł. Jelenia Góra, tel. 0880/87-74-24 GI0CCAFP

PIŁA ŁAŃCUCHOWA HUSQVARNA XPG-254, spalinowa, profesjonalna, dł. prowadnicy 60 cm - 750 zł. Jelenia Góra, tel. 0880/87-74-24 GI0FJYR9

PIŁA ŁAŃCUCHOWA STIHL, spalinowe, moc 3.2 KM, stan db - 450 zł/szt. Jelenia Góra, tel. 0880/87-74-24 GI0CCAFK

PIŁA ŁAŃCUCHOWA STIHL MS-200, spalinowa, 3-letnia - 950 zł Jelenia Góra, tel. 0880/87-74-24 GI0F374W

PIŁA ŁAŃCUCHOWA STIHL MS-260, 3-letnia - 1.000 zł. Jelenia Góra, tel. 0880/87-74-24 GI0F374Y

PIŁA ŁAŃCUCHOWA STIHL MS-390, 4-letnia, moc 4.7 KM, stan bdb - 1.000 zł. Jelenia Góra, tel. 0880/87-74-24 GI0EH447

PIŁA ŁAŃCUCHOWA KRAFT, spalinowa, prowadnica 50 cm, 3.2 KM, 3 szt. - 450 zł/szt. Nysa, tel. 0604/25-77-54 GI0A7XXC

PIŁA ŁAŃCUCHOWA HUSQVARNA 362 XP, profesjonalna, 4.5 KM, stan db - 1.100 zł. Oława, tel. 0696/43-78-63 GI0FPHJW

PIŁA ŁAŃCUCHOWA HUSQVARNA 55, 4.5 KM, dł. prowadnicy 45 cm - 750 zł. Wrocław, tel. 0501/23-77-98 GI04P7ER

PIŁA MECHANICZNA, fabryczna - 1.800 zł. Kożuchów, powiat nowosolski, tel. 068/356-96-88, 0601/16-13-88 GI94WFN7R

PIŁA RAMOWA - 1.000 zł. Bielawa, powiat dzierżoniowski, tel. 074/833-22-18, 0501/35-86-14 GI04TCNF

PIŁA SPALINOWA STIHL MS 390, 2005 r., 4.7 KM, serwisowana, profesjonalna, stan bdb, do pracy w lesie i w domu, cena sklepowa 2.499 zł - 1.200 zł. Jelenia Góra, tel. 0608/84-90-36 GI0CX4W7

PIŁA STOLARSKA, do desek i brusów, możl. regulacji wysokości cięcia, „samoróbka" - 1.500 zł. Ścinawa, powiat lubiński, tel. 0694/43-68-66 GI0EYTJY

PIŁA STOŁOWA do drewna - 400 zł. Bystrzyca, powiat oławski, tel 071/313-03-62 GI97HFAXX

PIŁA STOŁOWA, elektr., do cięcia kostki i cegły, chłodzona wodą, stan bdb, sprowadzona - 2.000 zł. Milicz, tel. 0602/35-71-64 GI0C4NAA

PIŁA STOŁOWA do drewna, „krajzega" - 1.000 zł. Wrocław, tel. 0501/97-22-84 GI07M3RN

PIŁA TARCZOWA REMA RESZEL, ustawiana pod kątem, hamulec, wózek - 3.600 zł. Tel. 0509/72-80-70 GI97FTTRR

PIŁA TARCZOWA do drewna, „krajzega", 380 V - 1.000 zł. Cesarzowice, powiat wrocławski, tel. 0501/97-22-84 GI0EYRL7

PIŁA TARCZOWA do drewna, z wiertarką poprzeczną, reg. wys. cięcia - 1.900 zł. Jawor, tel. 076/870-82-61, 0603/68-94-05 GI09NX9N

PIŁA TARCZOWA do drewna, stan bdb - 1.390 zł. Kluczbork, tel. 0660/11-06-00 GI0EH39Y

PIŁA TARCZOWA REMA RESZEL DMMA-35, ustawiana pod kątem, hamulec, wózek - 6.000 zł. Lubań, tel. 0501/58-08-50 GG9HJWRM

PIŁA TARCZOWA do drewna, stołowa, 1.5 kW, 220 V, „krajzega" - 450 zł. Oleśnica, tel. 071/398-51-61, 0605/93-78-98 GG9R9HEE

PIŁA TARCZOWA, z podcinaczem i wózkiem bocznym, nowa, na gwarancji - 8.200 zł. Prusice, powiat trzebnicki, tel. 071/312-60-95, 0604/06-97-21 GI97NXXPK

PIŁA TARCZOWA ALTENDORF, wózek boczny, podcinacz, stan bdb - 14.000 zł. Prusice, powiat trzebnicki, tel. 071/312-60-95, 0604/06-97-21 GG9N9XJP

PIŁA TARCZOWA do drewna, „samoróbka" - 1.200 zł. Strzelin, tel. 0609/07-15-53 GG9N9XJM

PIŁA TARCZOWA do drewna - 1.500 zł. Świdnica, tel. 0666/24-57-32, 0667/39-27-25 GI04JYH9

PIŁA TARCZOWA, żeliwna, prod. polskiej, stan idealny - 4.000 zł. Świdnica, tel. 0666/24-57-32, 0667/39-27-25 GI0FPLTY

PIŁA TAŚMOWA ŻNIN, szer. 60 i 80 cm, hamulec, reg. pod kątem blat, stan bdb - 3.500 zł. Tel. 0509/72-80-70 GI97FTTT7

PIŁA TAŚMOWA do drewna, szer. robocza 60 lub 80 cm, możl. cięcia pod kątem - 3.000 zł. Grodziszcze, powiat świdnicki, tel. 0604/20-83-28 GI97RTNJC

PIŁA TAŚMOWA do metalu, profesjonalna - 1.900 zł. Oleśnica, tel. 071/398-51-61, 0605/93-78-98 GG9R9HCW

PIŁA TAŚMOWA do drewna - 3.800 zł. Strzelin, tel 0609/07-15-53 GG9RKWCN

PIŁA TAŚMOWA do drewna - 1.500 zł. Świdnica, tel. 0666/24-57-32, 0667/39-27-25 GI97JPJPX

PIŁY: spalinowe, używane - od 300 do 500 zł/szt. Zgorzelec, tel. 0603/08-26-37 GI0CA4K9

PIŁY ŁAŃCUCHOWE HUSQVARNA i Stihl, moc od 3 do 5 KM, cena od 300 zł/szt. Lubin, tel. 0691/82-08-14 GI94APW7X

PISTOLET DO GWOŹDZI BILTEMA, do drewna - 300 zł. Wrocław, tel. 0501/14-71-59, 0501/79-43-50 GI97HT9KJ

PISTOLETY LAKIERNICZE, średn. dyszy 1.5 mm, nowe - od 70 zł. Bielawa, tel. 0501/35-86-14, 074/833-22-18 GI97PFP3W

PŁUG DO ODŚNIEŻANIA - 300 zł. Oleśnica, tel. 071/398-51-61, 0605/93-78-98 GI0H7J7

PODNOŚNIK 2-KOLUMNOWY, udźwig 2,5 t, sprowadzony z Niemiec, stan bdb, techn. sprawny - 4.800 zł. Bolesławiec, tel. 0509/17-29-33 GI0FHPPK

PODNOŚNIK 2-KOLUMNOWY, nowy łańcuch i śruby - 3.000 zł. Gryfów Śląski, powiat lwówecki, tel. 0728/19-10-28, 075/781-37-04 GI09LNNM

PODNOŚNIK SAMOCHODOWY, płytowy, hydraul., dł. 1.8 m, udźwig 4.5 t - 6.500 zł. Jelenia Góra, tel. 0880/87-74-24 GI0FPMHL

POMPA, hydrauliczna, ręczna ze zbiornikiem olej do budowy prasy hydraulicznej, warsztatowej - 200 zł i siłownik hydrauliczny, kołnierzowy - 100 zł. Chojnów, powiat legnicki, tel. 076/817-88-12 wieczorem GI0APN34

POMPA, próżniowa - 200 zł. Kopice, powiat brzeski, tel. 077/415-13-44, 0887/91-86-43 GI944FWPA

POMPA, hydroforowa, duża, „Siemens", silnik 4 kW, prawie nowa - 2.000 zł. Prochowice, powiat legnicki, tel. 0601/62-67-24 GI0AR93N

POMPA DO SZAMBA, nowa, 1.5 kW - 480 zł. Kopice, powiat brzeski, tel. 0887/91-86-43, 077/415-13-44 GI04XCAF

POMPA DO SZAMBA, silnik 2.2 kW - 500 zł. Stary Grodków, powiat nyski, tel. 0509/80-22-00 GI97NEN4X

POMPA DO WODY, z silnikiem, nowa, prod. niemieckiej - 1.500 zł. Czerńczyce, powiat wrocławski, tel. 0602/76-71-70 GI04CMNT

POMPA DO WODY, głębinowa - 500 zł. Drzymałowice, powiat jaworski, tel. 0602/57-42-16 GI97LWALM

POMPA DO WODY, spalinowa - 350 zł. Oleśnica, tel 071/398-51-61, 0605/93-78-98 GG9R9HAX

POMPA DO WODY, moc 7.5 kW, wyd. 12 m3/godz., stan bdb, prod. polskiej - 1.200 zł. Syców, powiat oleśnicki, tel. 0600/53-72-91, 062/785-42-95 GI944FNHK

POMPA HYDRAULICZNA, 11 kW - 1.500 zł. Jaźwina, powiat dzierżoniowski, tel. 0692/79-08-01, GI979YN9K

POMPA PRÓŻNIOWA, do urządzeń chłodniczych - 600 zł. Jelcz-Laskowice, powiat oławski, tel. 0792/01-63-23 GI09ET9E

POMPY i motopompy, nowe i używane, cena 50-1.200 zł. Zgorzelec, tel. 0603/08-26-37 GI0EYMRF

POMPY DO WODY WILO, 1450 obr./min, nowe, cena od 3.000 zł. Rawicz, tel. 0607/30-65-04 GI0ARCWJ

PRASA SOPOT, 7-półkowa, wym. półki 2500x1300 mm, stan bdb - 26.000 zł. Tel. 0501/58-08-50 GI97FTTPC

PRASA, nacisk 2.5 t, ręczna - 380 zł. Kopice, powiat brzeski, tel. 0887/91-86-43, 077/415-13-44 GI0AMH9F

PRASA BALANSOWA, nacisk 8 t - 1.000 zł Kożuchów, powiat nowosolski, tel. 068/356-96-88, 0601/16-13-88 GI94WFN93

PRASA HYDRAULICZNA, wysięgnikowa, prod. polskiej, nacisk 40 t - 8.000 zł. Bielawa, powiat dzierżoniowski, tel. 0796/40-55-52 GI073NJN

PRASA HYDRAULICZNA, nacisk 50 t, stół o wym. 450x320 mm, techn. sprawna - 5.200 zł. Glinka, powiat górowski, tel. 065/543-35-82, 0698/96-36-63 GG9R9HAL

PRASA HYDRAULICZNA PH-10, ręczna - 1.000 zł. Kożuchów, powiat nowosolski, tel. 068/356-96-88, 0601/16-13-88 GI94WFN7T

PRASA MIMOŚRODOWA KD-2126, nacisk 40 t, mechan., minimalne zużycie - 10.000 zł. Kożuchów, powiat nowosolski, tel. 068/356-96-88, 0601/16-13-88 GI94WFN9K

PRASA MIMOŚRODOWA PMS-63, nacisk 40 t, do metalu, prod. polskiej, stan bdb - 8.500 zł. Lubań, tel. 0509/72-80-70 GI9MX99L

PRASA MIMOŚRODOWA PMS-63, nacisk 63 t, do metalu, prod. polskiej, stan bdb - 16.500 zł. Lubań, tel. 0509/72-80-70 GI9MX99M

PRASA PNEUMATYCZNA do drewna, walce klejowe - 3.500 zł. Prusice, powiat trzebnicki, tel. 071/312-60-95, 0604/06-97-21 GG9PA79F

○ **PRODUKCJA WYROBÓW Z DRUTU, maszyny, urządzenia, przyrządy, materiał na początek produkcji. Dam wiedzę, przeszkolę, odstąpię adresy odbiorców. Wrocław, tel. 0608/32-86-89 tylko wieczorem W01194959**

PROSTOWNIK CLAAS 530, rozruchowy, nowy, na gwarancji, 12/24 V - 800 zł. Bielawa, powiat dzierżoniowski, tel. 074/833-22-18, 0501/35-86-14 GI04TCCF

PROSTOWNIK GZL 30A, do ładowania akumulatorów, 12/24 V, nowy, na gwarancji - 250 zł. Bielawa, powiat dzierżoniowski, tel. 074/833-22-18, 0501/35-86-14 GI0FM97L

PROSTOWNIK CLASS-630, 12/24 V, do odpalania samochodów ciężarowych i autobusów, moc 800 A, 4-miesięczna, na gwarancji - 550 zł. Jelenia Góra, tel. 0880/87-74-24 GI0EH44R

PRZECINARKA DO METALU, „gumówka", stacjonarna, nowa - 950 zł. Trzebnica, tel 0883/39-43-55, 071/312-03-32 GI97K44EE

PRZECINARKI, plazmowe, inwertorowe: 40 A, grub. cięcia 12 mm - 2.800 zł, 60 A, grub. cięcia 16 mm - 4.100 zł, 100 A, grub. cięcia 30 mm - 5.400 zł, 160 A, grub. cięcia 45 mm - 8.500 zł Bielawa, powiat dzierżoniowski, tel. 074/833-22-18, 0501/35-86-14 GI0FM97X

PRZEKŁADNIA WT 625, przełożenie 1/106 - 1.500 zł. Bielawa, powiat dzierżoniowski, tel. 074/833-22-18, 0501/35-86-14 GI0C37YF

PRZEKŁADNIA ZĘBATA WD-250 - 350 zł. Kopice, powiat brzeski, tel. 0887/91-86-43, 077/415-13-44 GI07LPKX

PRZEPŁYWOMIERZ PALIWA, pompa OBZ-60C, ciśnienie 0.35 MPA, wydajność 0.067-1 dm3, do dystrybutora paliwa - 400 zł. Syców, powiat oleśnicki, tel. 0503/71-03-71 GI0CXEAC

PRZESIEWACZ KRUSZYWA I WĘGLA, z 2010 r., wyd. 15 t/godz., silnik 4 kW, nowy, stan idealny - 26.000 zł. Twardogóra, powiat oleśnicki, tel. 0508/03-20-55 GI04XARK

PRZESIEWACZ WIBRACYJNY POWERSCREEN TURBOSHIFT, mobilny, rok prod. 2004, na kołach gumowych, gotowy do pracy, stan techniczny dobry, cena do uzgodnienia - 150.000 zł. Legnica, tel. 0794/29-03-50, 0794/29-03-52 po1234@op.pl II0EWKEK

PRZETWORNICA NAPIĘCIA, akumulatorowa, 220/110 V, 1.8 kW - 150 zł. Oleśnica, tel. 071/398-51-61, 0605/93-78-98 GI97FK3YM

PRZETWORNICA SPAWALNICZA EWPA 315-3, wirowa, prod. polskiej z 1995 r., zakres od 60 A do 500 A, masa 295 kg - 1.600 zł. Zgorzelec, tel. 0507/08-88-38, 0507/08-88-37 GI0CXR9C

PRZETWORNICA SPAWALNICZA EWPA 500-3, wirowa, prod. polskiej z 1990 r., zakres od 50 A do 315 A, masa 240 kg - 1.600 zł. Zgorzelec, tel 0507/08-88-38, 0507/08-88-37 GI97CYA3L

PRZETWORNICA SPAWALNICZA VEM RGA 250-3, transformatorowa, prod. niemieckiej z 1984 r., zakres od 50 A do 300 A, masa 170 kg - 1.100 zł. Zgorzelec, tel. 0507/08-88-38, 0507/08-88-37 GI0CXREL

PRZYRZĄD DIAGNOSTYCZNY, do regulacji końcówek wtryskiwaczy - 1.100 zł. Brzeg, tel 0694/12-95-47 GI94TNCTE

RURY WYCIĄGOWE, do trocin lub powietrza, dł. ok. 30 m - 700 zł. Bielawa, powiat dzierżoniowski, tel. 074/833-22-18, 0501/35-86-14 GI0FEAP4

SILNIK ELEKTRYCZNY, 7.5 kW, 2900 obr./min - 300 zł. Drzymałowice, powiat jaworski, tel. 0602/57-42-16 GI97PPCKJ

SILNIK ELEKTRYCZNY, 22 kW, 1450 obr./min - 500 zł. Drzymałowice, powiat jaworski, tel. 0602/57-42-16 GI07LYFK

SILNIK ELEKTRYCZNY SKF 225, moc 45 kW, 1480 obr./ min, 380-660 V - 750 zł. Drzymałowice, powiat jaworski, tel. 0602/57-42-16 GI97JEEEF

SILNIK ELEKTRYCZNY, mało używany, 380 V - 150 zł Janusz Kwiatkowski, ul. Baczyńskiego 32. Oława GI0FJPJA

SILNIK ELEKTRYCZNY, 4 kW, 2800 obr./min - 350 zł. Przemęt, powiat wolsztyński, tel. 0693/61-31-84 GI97T3WKL

SILNIK ELEKTRYCZNY, 4 kW, 2-obrotowy, z hamulcem - 300 zł. Strzegom, powiat świdnicki, tel. 0601/32-67-88 GI0EMWYW

SILNIK ELEKTRYCZNY, moc 7 kW, 2800 obr./min - 380 zł. Syców, powiat oleśnicki, tel. 0600/53-72-91 GG9RX9XT

SILNIK ELEKTRYCZNY, moc 15 kW, 1400 obr./min, na łapach - 950 zł. Syców, powiat oleśnicki, tel. 0600/53-72-91 GG9TJEWW

SILNIK ELEKTRYCZNY, 3 kW, 2900 obr./min, kołnierzowy - 250 zł. Wołów, tel. 0727/22-88-23 GI0MR47

SILNIK ELEKTRYCZNY, 7.5 kW, 950 obr./min, na łapach - 450 zł. Wołów, tel. 0694/36-03-91 GI97JKJAW

SILNIK SPALINOWY ROCKWORTH, 1-cylindrowy, UD186, diesel, chłodzony powietrzem, rozruch na rozrusznik lub na linkę, 10 HP, 3600 obr./min., stan bdb, był zamontowany w agregacie prądotwórczym - 1.600 zł. Tel. 0603/80-40-85 GI0EYPNH

SILNIK SPALINOWY S-18 - 1.200 zł. Kępno, tel. 0608/80-95-62 GI97MLNPP

SILNIKI ELEKTRYCZNE : 11 kW, 1400 obr/min - 500 zł, 30 kW, 2800 obr./min - 1.200 zł, 2.2 kW, 2800 obr/min - 200 zł i inne oraz przekładnie i motoreduktory - od 80 zł. Bielawa, powiat dzierżoniowski, tel. 074/833-22-18 do godz. 17, 0501/35-86-14 GI0KLKP

SILNIKI ELEKTRYCZNE, 0.25-75 kW - od 80 zł. Bielawa, powiat dzierżoniowski, tel. 074/833-22-18, 0501/35-86-14 GI0F3LAR

SILNIKI ELEKTRYCZNE, od 1,1 KW do 75 KW, 700/900/1400/2800 obr., od - 100 zl. Boleslawiec, tel. 0606/31-47-16 GI0AX3T7

SILNIKI ELEKTRYCZNE : 2.2 kW, 1410 obr./min - 100 zł, 22 kW, 1465 obr./min - 600 zł, 1.2 kW, 1450 obr./min - 70 zł. Drzymałowice, powiat jaworski, tel. 0602/57-42-16 GI97LCRR4

SILNIKI ELEKTRYCZNE, moc 1.1-5.5 kW, cena od 150 zł. Głuchołazy, powiat nyski, tel. 077/439-15-14, 0661/11-32-41 GG9RX9XH

SILNIKI ELEKTRYCZNE : moc 3.5 kW, 2-biegowy, 720 i 1400 obr./min oraz 5.5 kW, 1420 obr./min - 350 zł/szt. Gubin, powiat krośnieński, tel. 068/359-37-41, 0510/25-01-41 GI97NTN4J

SILNIKI ELEKTRYCZNE, cena od 100 zł/szt. Jaźwina, powiat dzierżoniowski, tel. 0692/79-08-01 GI94YNEKH

SILNIKI ELEKTRYCZNE : 0.25, 0.37, 0.55, 0.75, 0.8, 1.1, 1.5, 2.2, 3, 4, 5.5, 7.5, 10, 11, 13, 15, 18.5, 22, 30, 45 kW, 700, 900, 1400 i 2900 obr./min oraz z przekładniami, łapowe i kołnierzowe, cena od 80 zł/szt. Syców, powiat oleśnicki, tel. 0600/53-72-91 GI94RPC3W

SILNIKI ELEKTRYCZNE : 0.25, 0.37, 0.5, 0.8, 1.1, 1.5, 2.2, 3, 4, 5.5, 7.5, 10, 11, 15, 18.5, 22 i 30 kW, 700, 900, 1400, 2900 obr./min, silniki 220 V, silniki wibracyjne - od 50 zł. Wrocław, tel. 0692/46-63-63 GG94EALHT

SILNIKI ELEKTRYCZNE, 11, 20, 29, 30, 50 kW - 600 zł. Zielona Góra, tel. 0509/47-80-57 GI0FPKEY

SIŁOWNIKI HYDRAULICZNE, dł. 70-150 cm, nowe, do przyczepy, fi 90 mm, stopki na 4 śruby z 2 stron - 350 zł/szt. Syców, powiat oleśnicki, tel. 0503/71-03-71 GI0CXE9T

SŁUPY, metalowe wały, dł. 5 m - 6 sztuk, 4 m - 4 sztuk, przęsła metalowe, dł. 7 m, 4 sztuki - 1.50 zł/kg. Tel. 0601/73-20-59 GI0FMAEK

SPAWARKA, migomat, inwertorowa, 250 A, wyświetlacz LCD, kable, nowa, na gwarancji - 2 700 zł. Bielawa, powiat dzierżoniowski, tel. 074/833-22-18, 0501/35-86-14 GI0FM99R

SPAWARKA MIGATRONIC AUTOMIG 200X, migomat, 200 A, 500 V, profesjonalna, mało używana, stan bdb - 3.500 zł. Jelenia Góra, tel. 0608/84-90-36 GI0C737N

SPAWARKA SELCO NEOMIG 2000, nowa, profesjonalna - 4.000 zł. Jelenia Góra, tel. 0880/87-74-24 GI0CCAFA

SPAWARKA EINHELL, elektr., 230/400 V, nowa elektroda (średnica 4 mm) - 490 zł. Lwówek Śląski, tel. 0603/50-91-11 GI0C93YP

SPAWARKA ESAB-L-TEC, migomat, 450 A, chłodzona cieczą, wydzielony czterorolkowy podajnik drutu, sprawna, używana - 2.550 zł. Syców, tel. 0692/87-65-14 GI0EKPHA

SPAWARKA REHM-FORMAT, migomat, z podwójnym pulsem, inwertorowa, 350 A, chłodzona cieczą, możl. spawania aluminium i stali kwasoodpornej, stan idealny, prod. niemieckiej - 4.100 zł. Syców, tel. 0692/87-65-14 GI0EKPFA

SPAWARKA, 165 A, 380/220 V, elektrody do 4 mm, wentylator, kompletna maska, szczotka, fabrycznie nowa - 390 zł. Wrocław, tel. 0889/07-16-63 GI94HNLYF

SPAWARKA MIGOMAT MIGATRONIC AUTOMIG 200X, profesjonalna, mało używana, moc 200 A, 500 V - 3.000 zł. Jelenia Góra, tel. 0880/87-74-24 GI0CCAF4

SPAWARKA MIGOMAT TELWIN BIMAX TURBO-132, mało używana - 700 zł. Jelenia Góra, tel. 0880/87-74-24 GI09LW49

SPAWARKA MIGOMAT HOBART, 350 A, chłodzona cieczą, techn. sprawna - 2.800 zł. Miejska Górka, powiat rawicki, tel. 0692/20-20-57 GI97F7CRY

FOTO **SPAWARKA MIGOMAT** OZAS OPLE, mało używany, stan bdb, podajnik ZP-20, czterolkowy, z wyjściem na chłodzenie + pełne okablowanie, przewód spawalniczy 400 A 5 metrów, polecam - 2.600 zł. Ostrzeszów, tel. 0514/82-22-58 II0EKX9C

SPAWARKA ROWI 180, 220/380 V - 250 zł. Lubań, tel. 0507/71-74-93 GI0C739M

SPAWARKA WIROWA, techn. sprawna, stan bdb, od 860 zł/szt. Krotoszyn, tel. 0693/74-82-50 GI09WYPE

SPAWARKI, inwertorowe, TIG DC 180 A - 1.700 zł, 220 A - 2.200 zł, 270 A - 2.800 zł, nowe, na gwarancji. Bielawa, powiat dzierżoniowski, tel. 074/833-22-18, 0501/35-86-14 GI04TCC4

SPAWARKI, elektrodowe, inwertorowe: 140, 160, 200 A, nowe, na gwarancji, z okablowaniem - od 900 zł. Bielawa, powiat dzierżoniowski, tel. 074/833-22-18, 0501/35-86-14 GI0FM994

SPAWARKI : migomat 130, 220, 250, 280, 300, 315, 360, 400, 500, 630 A, nowe i używane - od 350 zł. TIG AC/DC, 220 A - 3.500 zł, 350 A - 5.500 zł. Bielawa, powiat dzierżoniowski, tel. 074/833-22-18, 0501/35-86-14 GI94F4KML

SPAWARKI : migomat 130, 160, 220, 250, 300, 315, 400, 500 A - od 350 zł, TIG AC/DC, nowa, 220 A - 3.500 zł, plazma, 60 A, nowa - 3.500 zł, elektroda SPB-400 - 1.000 zł, STA-225A - 850 zł oraz inne urządzenia spawalnicze. Bielawa, powiat dzierżoniowski, tel. 074/833-22-18 do godz. 17, 0501/35-86-14 GI94F4KML

SPAWARKI MIGOMAT : 170 A, na drut 0.6-0.8 mm + reduktor, fabryczna, wentylator na kółkach, nowa - 990 zł, 190 A, 380/220 V, reduktor, fabr. nowa, na drut 0.6-0.8 mm, wentylator, na kółkach - 1.230 zł. Wrocław, tel. 0889/07-16-63 GI94HNLYH

SPRĘŻARKA WAN, sam agregat, po rem. kapit. (szlif cylindrów, wału, nowe tłoki z pierścieniami, panewki, łożyska, uszczelki, regeneracja zaworów gowicy, zalana olejem) - 950 zł. Tel. 0608/32-86-89 GI0FPKXH

SPRĘŻARKA, 1-tłokowa, zbiornika o poj. 50 l - 380 zł. Chocianów, powiat polkowicki, tel. 0508/52-25-55 GI97KJ9FA

SPRĘŻARKA, 3-tłokowa, wyd. 1500 l/min - 1.400 zł. Czernczyce, powiat wrocławski, tel. 0602/76-71-70 GI04CMP7

SPRĘŻARKA HONDA, stan bdb, spalinowa - 1.000 zł. Dzierżoniów, tel. 074/831-92-76, 0507/18-75-02 GI97HRPFJ

SPRĘŻARKA, śrubowa, z silnikiem elektrycznym, 18.5 kW, wydajność 2600 l/min, z 1997 r. - 7.100 zł. Glinka, powiat górowski, tel. 065/543-35-82, 0698/96-36-63 GI09T3K9

SPRĘŻARKA EKO AIR, śrubowa, silnik Deutz, 2-cylindrowy, 22 kW, z 1993 r., na przyczepie 1-osiowej, zaczep łamany, ciśnienie 12 atm - 7 800 zł. Glinka, powiat górowski, tel. 065/543-35-82, 0698/96-36-63 GI97NLJAY

SPRĘŻARKA 3JW60, silnik 2.2 kW, poj. 180 l, stan bdb - 1.100 zł. Głuchołazy, powiat nyski, tel. 077/439-15-14, 0661/11-32-41 GI0AR9W3

SPRĘŻARKA FIAC, prod. włoskiej, 2-letnia, moc 2.5 kW, ciśnienie 10 barów, 2-tłokowa, poj. 25 l - 600 zł. Jelenia Góra, tel. 0880/87-74-24 GI0CCAHE

SPRĘŻARKA WAN, zbiornik o poj. 180 l, 6 atm - 1.850 zł. Kopice, powiat brzeski, tel. 077/415-13-44, 0887/91-86-43 GI97MLPPP

SPRĘŻARKA, 220 V, 8 atm - 400 zł. Oleśnica, tel. 071/398-51-61, 0605/93-78-98 GG9R9H7M

SPRĘŻARKA, samojezdna, nowa oś i zaczep, 3 młoty pneumatyczne, silnik Deutz 3-cylindr., stan bdb - 8.100 zł. Oława, tel. 0604/27-51-21 GI09JANE

SPRĘŻARKA, kompresor, z 1990 r., dwa cylindry, poj. zbiornika 250 l, silnik 4.8 kW/2880 obr./min - 3.400 zł. Zgorzelec, tel. 0507/08-88-37, 0507/08-88-38 GI97F7HY9

SPRĘŻARKI, zbiorniki o poj. 100 i 400 l, stan bdb, cena od 900 zł. Prusice, powiat trzebnicki, tel. 071/312-60-95, 0604/06-97-21 GG9PA73J

SPRĘŻARKI, śrubowe, prod. niemieckiej, w stanie bardzo dobrym: 4 kW - 0,5 m3/min., 7,5 kW - 0,95 m3/min., 11 kW - 1,4 m3/min., 15 kW - 2,0 m3/min., 18 kW - 2,5 m3/min., 22 kW - 3,0 m3/min., 30 kW - 4,0 m3/min. Strzegom, powiat świdnicki, tel. 074/649-41-29, 0663/32-44-11 W01171239

STÓŁ SPAWALNICZY - 400 zł. Bystrzyca, powiat oławski, tel. 071/313-03-62 GG9J439K

STÓŁ ŚLUSARSKI - 500 zł. Bystrzyca, powiat oławski, tel. 071/313-03-62 GI94E4JLW

STÓŁ ŚLUSARSKI + imadła i wiertła - od 30 zł. Prusice, powiat trzebnicki, tel. 071/312-60-95, 0604/06-97-21 GG9PA73E

STRUGARKA DO DREWNA - 6.200 zł. Strzelin, tel. 0609/07-15-53 GG9RKW4X

STRUGARKA DO DREWNA - 2.700 zł. Strzelin, tel. 0609/07-15-53 GI09ETRY

STRUGARKA - WYRÓWNIARKA LEIPZIG, z 1980 r., wałek 2-ostrzowy, wym. pow rob. 98x98x310 cm, 7.5 kW, wyd. 2980 obr./min - 4.500 zł. Zgorzelec, tel. 0507/08-88-37, 0507/08-88-38 GI0CXR7M

SUSZARNIA DO DREWNA, próżniowa, prod. włoskiej, stan techn. bdb - 45.000 zł. Prusice, powiat trzebnicki, tel. 071/312-60-95, 0604/06-97-21 GG9N9X9R

SUSZARNIA DO TROCIN, bębnowa - 45 000 zł. Wschowa, tel. 0608/61-20-73 GG9RKW4R

SUWNICA, dł. 8 m, udźwig 2 t, ster. pilotem, ważny dozór, stan bdb - 5.000 zł. Szczepanów, powiat średzki, tel. 071/396-85-15, 0696/60-94-91 GG9R9H4N

SZATKOWNICA, na korbę - 250 zł. Kopice, powiat brzeski, tel. 077/415-13-44, 0887/91-86-43 GI97MLPPK

SZLIFIERKA BOGMA, szerokotaśmowa, 2 agregaty, szer. 110 cm, stan bdb - 15.000 zł. Prusice, tel. 071/312-60-95, 0604/06-97-21 GG94XCP4H

SZLIFIERKA, warsztatowa, 380 V, 2-tarczowa - 400 zł. Strzelin, tel. 0697/14-38-22 GI0AR7JH

SZLIFIERKA DO DREWNA, 2-tarczowa - 2.700 zł. Tel. 0721/62-56-28 GI97NMF4A

SZLIFIERKA DO DREWNA, 2-tarczowa - 3.800 zł. Strzelin, tel. 0609/07-15-53 GG9RKW4H

SZLIFIERKA DO METALU NUA-25, stan bdb - 4.000 zł. Bielawa, powiat dzierżoniowski, tel. 0796/40-55-52 GI0KCC4

SZLIFIERKA DO NOŻY KORONOWO, do noży - 2.600 zł. Tel. 0509/72-80-70 GI97FTTPR

SZLIFIERKA DO PŁASZCZYZN, stół magnetyczny o wym. 60x25 cm, stan bdb - 9.000 zł. Bielawa, powiat dzierżoniowski, tel. 0796/40-55-52 GI0KCCA

SZLIFIERKA OSCYLACYJNA, 2-wałowa, szer. 1 m, oryg., żeliwna - 8.000 zł. Trzebnica, tel. 0606/71-44-87 GI04FPTF

SZLIFIERKA TAŚMOWA, stan bdb - 1.500 zł. Prusice, powiat trzebnicki, tel. 071/312-60-95, 0604/06-97-21 GG9N9X99

SZLIFIERKA TAŚMOWA - 3.500 zł. Strzelin, tel. 0609/07-15-53 GG974PLHF

SZLIFIERKA - POLERKA, mechan. - 2.500 zł. Kożuchów, powiat nowosolski, tel. 068/356-96-88, 0601/16-13-88 GG977ERMM

ŚCISKI STOLARSKIE, ramowe, 5 szt. - 2.500 zł. Tel. 0501/58-08-50 GI97FTTN9

TARCZA DO PIŁY, diamentowa, 125 mm - 150 zł. Wrocław, tel. 0511/23-47-98 GI07FJEM

TARCZE DO PIŁY, 80 cm - 300 zł. Kamienica, powiat nyski, tel. 0697/73-92-74 GI09F7RN

TOKARKA TUR 50/2000, stan idealny - 33.000 zł. Tel. 0509/72-80-70 GI97FTTRL

TOKARKA, 1982 r., produkcji rumuńskiej, duża, przemysłowa, otwór 100 mm, długość toczenia 4 m, w dobrym stanie, bez papierów, atrakcyjna cena. Tel. 0886/59-70-14 WI97FMFXN

TOKARKA do metalu, stołowa, stan idealny - 1 400 zł. Bielawa, powiat dzierżoniowski, tel. 0796/40-55-52 GI0AT4X3

TOKARKA TUJ 48, dł. toczenia 1500 mm, uniwersalna - 7.000 zł. Bielawa, powiat dzierżoniowski, tel. 0796/40-55-52 GI0FHLFM

TOKARKA TUM-25 do metalu, z kopiałem, stan idealny - 7.300 zł. Brzezie, powiat trzebnicki, tel. 0500/32-68-62 GG977MKWW

TOKARKA TPSA-16, do metalu, żeliwna, posuw mechaniczny, 380 V + narzędzia - 2.650 zł. Chocianów, powiat polkowicki, tel. 0508/52-25-55 GI0CYLYK

TOKARKA do drewna, prod. niemieckiej, dł. toczenia 1.50 m - 450 zł. Chocianów, powiat polkowicki, tel. 0508/52-25-55 GI0AH4C3

TOKARKA do metalu, z 1962 r. - 3.800 zł. Dobrzeń, powiat oleśnicki, tel. 0503/91-82-60, 071/315-35-75 GI97FEWEY

TOKARKA do drewna, profesjonalna, żeliwna - 1.800 zł. Kluczbork, tel. 0660/11-06-00 GI0EH39X

TOKARKA TUB-32 do metalu, dług. robocza 1000 mm, stan bdb - 8.600 zł. Lubań, tel. 0501/58-08-50 GI9MX9A9

TOKARKA TUE 35 do metalu, dług. robocza 1000 mm, stan bdb - 5.300 zł. Lubań, tel. 0501/58-08-50 GI9MX9A7

TOKARKA MAUZER 600/1200, uniwersalna, prod. niemieckiej, dł. toczenia 2100 mm, przelot wrzeciona 600 mm - 7.500 zł. Przylesie, powiat brzeski, tel. 077/412-41-00 w godz. 8-17, 0502/61-54-44 baurs@interia.pl GI0CT4HW

TOKARKA do drewna - 4.500 zł. Strzelin, tel. 0609/07-15-53 GG9TJEPC

TOKARKA do drewna - 1.500 zł. Świdnica, tel. 0667/39-27-25, 0666/24-57-32 GG94RJJY4

TOKARKI TUD do metalu, 50x100, stan bdb - 7.000 zł/szt. Bielawa, powiat dzierżoniowski, tel. 0796/40-55-52 GI0KCEE

TOKARKI do metalu : 3 szt., dł. toczenia 500-1750 mm, po remoncie, cena od 6.000 zł/szt. Brzezie, powiat trzebnicki, tel. 0500/32-68-62 GG9TJEP3

TOKARKI do drewna : długość 1 m, stan bdb + oprzyrządowanie - 600 zł oraz „samoróbka" - 300 zł. Prochowice, powiat legnicki, tel. 0512/13-72-55 GI0C97TN

TOKARKI UNIWERSALNE, TUD 50x750 - 6.000 zł, TUD 50x1000 - 6 500 zł, 32x750 - 3.200 zł, 40x1000 - 4.000 zł i inne. Bielawa, powiat dzierżoniowski, tel. 074/833-22-18, 0501/35-86-14 GI04TCEM

TRAK, pionowy, szybkobieżny, pełne oprzyrządowanie, hydraul. - 39.000 zł. Tel. 0721/62-56-28 GI97K97JW

TRAK do drewna, ruchomy wózek na prowadnicach, do produkcji palet, desek, kantówek, dł. cięcia 2 m - 3.400 zł. Kluczbork, tel. 0660/11-06-00 GG94EK4RJ

TRAK taśmowy, dwustronnie podparty, 7.5 kW, torowisko dł. 9 m, stan bdb - 7.800 zł. Kudowa-Zdrój, powiat kłodzki, tel. 0517/56-65-14 GI0FM9RK

TRAK do drewna, wózek na prowadnicach - 2.500 zł. Lwówek Śląski, tel. 0724/06-73-30 GI0CJHF4

TRAK taśmowy - 7.000 zł. Naborów, powiat wołowski, tel. 0516/07-36-61, 0691/01-59-47 GI94WEX7Y

TRAK taśmowy, kompletny, wraz z oprzyrządowaniem (3 piły szwedzkie, dodatkowy silnik 7.5 kW), dł. cięcia 8 m, sterownik włączania góra-dół, kolor zielony, stan idealny - 7.500 zł. Sobótka, powiat wrocławski, tel. 0887/93-34-81, 071/391-04-73 GI0CLNAR

TRAK do drewna, tarczowy, 2-wałowy, nowy, prześwit 350 mm - 15.000 zł. Twardogóra, powiat oleśnicki, tel. 0508/03-20-55 GI97RTNXF

TRANSFORMATOR SEPARACYJNY ET 3 V1B-10, 1 szt., waga 100 kg, 10 kVA - 700 zł. Drzymałowice, powiat jaworski, tel. 0602/57-42-16 GI97MHY3J

TRANSFORMATORY, 10 szt. - 50 zł/szt. Drzymałowice, powiat jaworski, tel. 0602/57-42-16 GI97M3LJH

UCHWYTY DO TOKAREK, 2 szt. - 100 zł. Trzebnica, tel. 0660/04-12-76 GI0CXR4N

URZĄDZENIE ODPYLAJĄCE, z 1996, 2.2 kW - 900 zł. Zgorzelec, tel. 0507/08-88-37, 0507/08-88-38 GI0CXR4J

WAGA, suwakowa, do 500 kg, stan bdb - 600 zł. Krotoszyn, tel. 0693/66-87-93 GI94CMNAL

WAGA, uchylna do 15 kg, zegarowe, 25, 50 i 500 kg, od 100 zł/szt. Wrocław, tel. 0601/55-08-01 GI94NXK3J

WAGA TERRA ALW-20T, elektron., waga 20 t, z 2006 r., urządzenie sygnalizacyjne, drukarka paskowo-bonowa typ SP 200 - 25.500 zł. Zgorzelec, tel. 0507/08-88-37 GI97CYCXN

WAGA SAMOCHODOWA, 50 t, prod. polskiej, pomost metalowy, wym. 13x3 m - 14.000 zł. Konin, tel. 0502/21-96-72 GI04M9FE

WAGA SAMOCHODOWA, 2000 kg, pomost 250 cmx200 cm, zalegalizowana - 6.500 zł. Oleśnica, tel. 0605/72-06-60 GI94CXEPL

WAGA SAMOCHODOWA ŁĘCZYCA, 50.000 kg, zdemontowana, stan bdb, kompletna - 12.500 zł. Oleśnica, tel. 0605/72-06-60 GI0FPEKF

WAGA SAMOCHODOWA, do 40 t, dł. 8 m, elektroniczna, stan bdb - 22.000 zł. Szczepanów, powiat średzki, tel. 071/396-85-15, 0696/60-94-91 GG9RKW3L

WAGA TOWAROWA, kolejowa, nośność 100 t, dł. 18 m - 35.000 zł. Konin, tel. 0502/21-96-72 GI0C3PYT

WAGI TOWAROWE, do 500 i 1000 kg, cena od 600 zł/szt. Krotoszyn, tel. 0693/66-87-93 GI94CXCKR

WALCARKA, do pił trakowych - 1.400 zł. Tel. 0721/62-56-28 GI0CXMFT

WAŁ DO FREZARKI, stolarskiej, oryginalny, żeliwno-stalowy, podnoszenie do góry i na dół + głowice i frezy, wały do pił i wyrówniarek, silniki - od - 100 zł. Wrocław, tel. 0887/93-34-81, 071/391-04-73 GI0FHT3Y

WCIĄGARKA LINOWA, udźwig 500 kg, stan bdb, elektr. - 1 000 zł. Bielawa, powiat dzierżoniowski, tel. 074/833-22-18, 0501/35-86-14 GI04TCE7

WCIĄGARKA LINOWA WBT - 1.200 zł. Kopice, powiat brzeski, tel. 0887/91-86-43, 077/415-13-44 GI0CRRJ4

WCIĄGARKA LINOWA, ręczna - 420 zł. Łagiewniki, powiat dzierżoniowski, tel. 0781/58-94-13 GG9TJEN7

WCIĄGARKA ŁAŃCUCHOWA - 280 zł. Kopice, powiat brzeski, tel. 077/415-13-44 GI09NX3C

WCIĄGARKA ŁAŃCUCHOWA i linowa, do warsztatu samochodowego, elektryczna, cena od 750 zł/szt. Prusice, powiat trzebnicki, tel. 071/312-60-95, 0604/06-97-21 GG9MT377

WCIĄGARKA ŁAŃCUCHOWA, elektryczna, nowa, udźwig 125 kg - 250 zł. Szklary Dolne, powiat polkowicki, tel. 076/817-17-31 GI04JWK3

WENTYLATOR PROMIENIOWY, średnica 600 mm - 400 zł. Czernczyce, powiat wrocławski, tel. 0602/76-71-70 GI04CMPT

WENTYLATOR WYCIĄGOWY, do trocin - 1.000 zł. Świdnica, tel. 0666/24-57-32, 0667/39-27-25 GG9R9FXX

WENTYLATORY : dachowe, promieniowe, turbiny i inne - od 100 zł. Bielawa, powiat dzierżoniowski, tel. 074/833-22-18, 0501/35-86-14 GI97JA43M

WENTYLATORY : promieniowe, dachowe, ścienne, od 100 zł. Wrocław, tel. 0692/46-63-63 GG94KMWXK

WENTYLATORY DACHOWE : 220/380 V, moc 0.18 kW, wyd. 0.5-3.0 m3/sek. - 250 zł/szt. Gubin, powiat krośnieński, tel. 068/359-37-41, 0510/25-01-41 GG9TJEMN

WENTYLATORY DACHOWE - 150 zł/szt. Jaźwina, powiat dzierżoniowski, tel. 0692/79-08-01 GI977CLYH

WIELOPIŁA DO DREWNA, wys. cięcia 150 mm, silnik 22 kW, posuw na 4 rolki, nowa - 9.000 zł. Twardogóra, powiat oleśnicki, tel. 0508/03-20-55 GI97RTNXA

WIERTARKA ATLAS, hydraul., udarowa, obrotowa - 16.000 zł. Przemęt, powiat wolsztyński, tel. 0693/61-31-84 GI97MJEFT

WIERTARKA, SDS, 850 W - 180 zł. Wrocław, tel. 0792/39-15-02 GI049LWK

WIERTARKA KADŁUBOWA WKA-25, stan bdb - 4.000 zł. Bielawa, powiat dzierżoniowski, tel. 0796/40-55-52 GI0KCAW

WIERTARKA KOLUMNOWA W-II-25 - 1.500 zł. Kożuchów, powiat nowosolski, tel. 068/356-96-88, 0601/16-13-88 GI94WFN9F

WIERTARKA PIONOWA i pozioma, do okien - 1.500 zł. Strzelin, tel. 0609/07-15-53 GI97T3TYM

WIERTARKA POZIOMA MALBORK - 3.700 zł. Tel. 0501/58-08-50 GI97FTTNR

WIERTARKA POZIOMA MALBORK, stan bdb, 1988 r. - 4.600 zł. Bolesławiec, tel. 0501/58-08-50 GI97FTTPW

WIERTARKA POZIOMA, do drewna - 650 zł. Kopice, powiat brzeski, tel. 077/415-13-44 GI97NKYTT

WIERTARKA POZIOMA do drewna - 3 000 zł. Strzelin, tel. 0609/07-15-53 GG974PLFT

WIERTARKA PROMIENIOWA CEGIELSKI WRA 451, stan idealny - 40.000 zł. Tel. 0501/58-08-50 GI97FTTNX

WIERTARKA SŁUPOWA WED 32, stan bdb, posuw - 6.600 zł. Tel. 0501/58-08-50 GI97FTTNW

WIERTARKA SŁUPOWA WKA-40, cena od 5.000 zł - 5.000 zł. Brzezie, powiat trzebnicki, tel. 0500/32-68-62 GG9TJEM4

FOTO **WIERTARKA SŁUPOWA**, stan bdb, regulacja obrotów, wys. stołu i głębokości wiercenia, masywna budowa, wys. 2.30 m, 380V - 2.000 zł. Ostrzeszów, tel. 0514/82-22-58 II0EKXMC

WIERTARKA STOŁOWA WS 151, stan bdb - 1.700 zł. Tel. 0501/58-08-50 GI97FTTP4

WIERTARKA STOŁOWA WS-15 - 1.500 zł. Trzebnica, tel. 071/312-03-32, 0883/39-43-55 GG94XAYFL

WIERTARKI BKR, szeregowe, 4 szt., stan bdb - 7.500 zł. Bielawa, powiat dzierżoniowski, tel. 0796/40-55-52 GI0KCC3

WIERTARKI : kadłubowe, słupowe oraz stołowa WS-15, cena od 1.000 zł/szt. Prusice, powiat trzebnicki, tel. 071/312-60-95, 0604/06-97-21 GG9N9X33

WIERTARKI PNEUMATYCZNE, małogabarytowe, prosta i kątowa, stan idealny, mało używane, prod. polskiej - 80 zł/szt. Bierutów, powiat oleśnicki, tel. 0696/36-17-71 GI0FJPXJ

WIERTARKI STOŁOWE WS-15, 8 szt. - 900 zł/szt. Bielawa, powiat dzierżoniowski, tel. 0796/40-55-52 GI0KCLA

WÓZEK PALETOWY, udźwig ok. 400 kg, wys. podnoszenia 170 cm - 600 zł. Bielawa, powiat dzierżoniowski, tel. 074/833-22-18, 0501/35-86-14 GI0EHHJF

WÓZEK PALETOWY - 700 zł. Dobroszyce, powiat oleśnicki, tel. 0601/70-18-61 GG9L4HER

WÓZEK PALETOWY, ręczny, udźwig 2 t - 500 zł. Piaski, powiat gostyński, tel. 0601/73-92-95 GG9LHLCC

WÓZEK PALETOWY JUNGHEINRICH, mało używany, stan idealny - 950 zł. Piaski, powiat gostyński, tel. 0601/73-92-95 GI97LWCRP

WÓZEK PALETOWY, stan bdb - 320 zł. Prusice, powiat trzebnicki, tel. 071/312-60-95, 0604/06-97-21 GG9N9WYN

WTRYSKARKA, hydrauliczna, tłokowa, duża, stan db - 2.300 zł. Strzegom, powiat świdnicki, tel. 0605/36-00-32 GI0C44KK

WYPOSAŻENIE MASARNI, wilk, kuter, nadziewarka, mieszałka, młynek, kocioł, masownica, wędzarnie 1- i 2-wózkowe, drobny sprzęt - od 150 zł. Zielona Góra, tel. 0509/47-80-57 GI0CJLHX

WYPOSAŻENIE STACJI PALIW : licznik paliwa z przepływomierzem, pompa silnika o mocy 11 kW, 600 l/min - 5.000 zł. Nowa Sól, tel. 0603/05-94-57 GI0AE739

WYPOSAŻENIE ZAKŁADU WULKANIZACYJNEGO : wyważarka do kół oraz montażownica do opon - 1.500 zł. Zgorzelec, tel. 075/778-21-64 GI97PJXC4

WYRÓWNIARKA do drewna, szer. robocza 50 cm, dł. 2.60 m, prod. polskiej - 6.500 zł. Strzelin, tel. 0609/07-15-53 GG9RKTXW

WYRÓWNIARKA DO DREWNA JAROMA, elektron. hamulec, szer. rob. 410 mm - 7.200 zł. Tel. 0509/72-80-70 GI97FTTR9

WYRÓWNIARKA DO DREWNA ŻNIN, szer. 60 cm, 4-nożowa - 5.000 zł. Tel. 0509/72-80-70 GI97FTTR4

WYRÓWNIARKA DO DREWNA ŻNIN, 1996 r., szer. 50 cm, hamulec, 4-nożowa, prowadnica ustawiana pod kątem, reg. blaty, dł. robocza 2.60 m - 8.000 zł. Lubań, tel. 0501/58-08-50 GI97FTTPM

WYRÓWNIARKA - PILARKA KSA-25/18 do drewna, prod. niemieckiej - 950 zł. Trzebnica, tel. 071/312-03-32, 0883/39-43-55 GI97K443L

WYTŁACZARKA ŚLIMAKOWA, fi 50 mm, maszyna po kapitalnym remoncie, posiada nowoczesną instalacją elektryczną i elektronikę - 16.000 zł. Tel. 0509/28-67-94 WI0FHTL7

WYTWORNICA PARY, karbidowa - 300 zł. Wrocław, tel. 0501/79-43-50, 0501/14-71-59 GI97NEYFM

WYTWORNICA PARY, wydajność 180 kg/godz. - 11.500 zł. Wschowa, tel. 0608/61-20-73 GI97CLNLN

WYTWORNICA PARY, wyd. 250 kg/godz. - 12.500 zł. Wschowa, tel. 0608/61-20-73 GI97LE3C7

ZAMIATARKA, spalinowa - 2.000 zł. Oleśnica, tel. 071/398-51-61, 0605/93-78-98 GI94ETXHX

ZBIORNIK CIŚNIENIOWY, poj. 350 l, 11 atm, używany, do sprężarki - 350 zł. Szklary Dolne, powiat polkowicki, tel. 076/817-17-31 GI04JWLH

ZGRZEWARKA PUNKTOWA ZPE-15, moc 6 kW, techn. sprawna - 2.500 zł. Jawor, tel. 076/729-27-86 po godz. 18, 0608/08-37-63 GI94CW7M3

ZGRZEWARKA PUNKTOWA, 220 V, do blachy - 650 zł. Oleśnica, tel. 071/398-51-61 GI0FHR4J

NAUKA I PRACA

UWAGA!, W tej rubryce nie zamieszczamy bezpłatnie ogłoszeń osób i firm prowadzących działalność gospodarczą, np. wykonujących usługi budowlane, prowadzących transport zarobkowy itp. Wszystkich Państwa chcących reklamować swoją działalność w Auto Giełdzie zapraszamy do rubryki Usługi.

BIURO W GOERLITZ (NIEMCY) POMOŻE CI W ZAŁOŻENIU TWOJEJ DZIAŁALNOŚCI, gospodarczej w NIEMCZECH, rozliczeniu rocznym, uzyskiwaniu dotacji, np. na dzieci, we wszelkich sprawach urzędowych, np.: pochodzenie itp. Pośredniczymy również w wynajmie mieszkań w Goerlitz, www.sotgiu.eu. Tel. 0510/13-91-38 W01148248

● **DOCIEPLENIA DOMKÓW. Tel. 0601/70-03-27 L01059820**

● **FRYZJERKĘ DAMSKO-MĘSKĄ. Wrocław, tel. 0515/09-00-01 P01057520**

KOREPETYCJE Z ANGIELSKIEGO, dla dzieci i młodzieży, przygotowanie do egzaminu gimnazjalnego i matury podstawowej, dojazd do ucznia - 30 zł/60 min. Wrocław, tel. 0514/91-60-57 GI0CA4KP

KOREPETYCJE Z ANGIELSKIEGO, udziela anglista po 6-letnim pobycie w USA, konwersacje, gramatyka, tłumaczenia, wszystkie poziomy, w domu ucznia - 35 zł/godz. Wrocław, tel. 0888/52-28-22 GI04M9WA

KOREPETYCJE Z MATEMATYKI oraz fizyki, chemii, mechaniki (budowa maszyn), od 10 do 30 zł za 60 minut. Wrocław, tel. 0667/47-57-83 GI0C9W7A

KOREPETYCJE Z MATEMATYKI, nauczyciel z wieloletnim doświadczeniem, wszystkie poziomy nauczania, gimnazjum, liceum, przygotowanie do matury, studia (analiza, algebra, statystyka, inne) - od 25 zł/60 min. Wrocław, tel. 071/718-70-07, 0605/68-82-92 GI97E9AAP

KOREPETYCJE Z MATEMATYKI, fizyki i chemii, zakres szkoły podstawowej i średniej, doświadczony nauczyciel, z dojazdem do domu ucznia - 35 zł/60 min. Wrocław, tel. 071/367-48-73, 0507/60-78-97 GI0Y9W3

KOREPETYCJE Z NIEMIECKIEGO i konwersacje, dla dorosłych - 50 zł za 60 min. Wrocław, tel. 0692/66-12-17 GI0EKPTK

KOREPETYCJE Z NIEMIECKIEGO, udziela nauczycielka, mgr Uniwersytetu Wrocławskiego, 4-letnie doświadczenie za granicą, możliwy dojazd do ucznia - 30 zł za 60 minut. Wrocław, tel. 0608/60-35-31 GG9RKRYM

KOREPETYCJE Z NIEMIECKIEGO, zakres szkoły podst., gimnazjum i szkoły średniej - 35 zł/45 minut lub 40 zł/godz. Wrocław, tel. 0604/59-31-81 GI0CJHTK

KOREPETYCJE Z ROSYJSKIEGO - 30 zł za 60 minut. Wrocław, tel. 071/796-71-55, 0608/51-33-42 GI97A4YTN

KOREPETYCJE Z WŁOSKIEGO, skutecznie, dla dzieci, młodzieży, studentów i osób dorosłych, możl. dojazdu, miła atmosfera, zajęcia indywidualne, certyfikaty od uczniów - od 25 zł/godz. Wrocław, tel. 0695/60-69-06 GI0EKRAM

LEKCJE GRY NA SYNTEZATORZE, z dojazdem do ucznia - 40 zł/60 min. Wrocław, tel. 0505/38-06-18 GI0CXCR4

● **MASAŻYSTKI RELAKSU - PRZYUCZĘ, możliwość zakwaterowania, indywidualny czas pracy. Tel. 0604/72-22-07 P01051400**

POSZUKUJEMY DO PRACY, wykwalifikowanych pracowników w montażu urządzeń klimatyzacyjnych i wentylacyjnych. Praca również poza Wrocławiem. Oferujemy stałą pracę i atrakcyjne zarobki. Oferty przesyłać na adres: rekrutacja.klima@gazeta.pl. Wrocław, tel. 0607/96-01-50

POSZUKUJĘ PRACY, w budownictwie, fachowcy - elektryk i hydraulik z uprawnieniami, dorywczo lub w firmie, na umowę-zlecenie, solidni, bez nałogów, od zaraz. Wrocław i okolice. Tel. 0883/48-47-93, 0795/70-66-10 GI0EKR9L

POSZUKUJĘ PRACY, posiadam samochód ciężarowy, licencja, plandeka + winda, ład. 6 t, doświadczenie w spedycjach. Dobroszyce, powiat oleśnicki, tel. 0601/70-18-61 GG9LTFCK

POSZUKUJĘ PRACY W BUDOWNICTWIE, mężczyzna 30-letni. Legnica, tel. 0607/26-99-94 GI0KJ7T

POSZUKUJĘ PRACY w handlu, kobieta 42-letnia wykształcenie ekonomiczne, 10 lat pracy w hurtowniach, magazynach lub jako sprzątaczka. Siechnice, powiat wrocławski, tel. 071/311-39-03, 0889/97-97-29 GI07XHHX

POSZUKUJĘ PRACY, przy montażu mebli, doświadczenie. Sobótka, powiat wrocławski, tel. 0692/73-33-23, 0605/41-31-39 GI0CJHJC

POSZUKUJĘ PRACY W BUDOWNICTWIE : docieplenia, regipsy, gładzie, remonty mieszkań, doświadczenie. Sobótka, powiat wrocławski, tel. 0692/73-33-23, 0605/41-31-39 GI09NRMN

POSZUKUJĘ PRACY W BUDOWNICTWIE, mistrz budowlany, były nauczyciel zawodu, majster, wieloletnie doświadczenie, we Wrocławiu lub w okolicy, możliwe zlecenia lub stała praca, własne narzędzia, ew. poprowadzę szkolenia i naukę zawodu. Wrocław, tel. 0661/60-97-60, 0692/96-95-85 nonez49@o2.pl GI0ERJAL

POSZUKUJĘ PRACY, układanie kafelków, malowanie, regipsy, gładzie, solidny, dokładny, bez nałogów, czysty, wiek 53 lata, najchętniej we Wrocławiu. Wrocław, tel. 0605/61-52-34 GI0AR4JK

POSZUKUJĘ PRACY w budownictwie : malowanie, tapetowanie lub jako kierowca. Wrocław, tel. 0693/08-89-51 GI94Y9XWP

POSZUKUJĘ PRACY, przy sprzątaniu mieszkań - Karłowice, Śródmieście. Wrocław, tel. 0605/11-99-28 GI94WERHK

POSZUKUJĘ PRACY W BUDOWNICTWIE : regipsy, malowanie, gładzie, docieplenia. Wrocław, tel. 0698/74-89-79 GI979NHEA

POSZUKUJĘ PRACY w budownictwie, malowanie, gładzie, w kraju i za granicą. Wrocław, tel. 053/042-81-41 GI049KA7

POSZUKUJĘ PRACY, wykszt. wyższe ekonomiczne, bdb znajomość jęz. niemieckiego, pomoc w zawieraniu umów, kontaktów, przyjmowaniu delegacji. Wrocław, tel. 0692/66-12-17 GI0EKPTE

POSZUKUJĘ PRACY, sprzątanie domu lub biur, uczciwa, solidna. Wrocław, tel. 0885/72-36-45 GI0CCAMC

POSZUKUJĘ PRACY, w gastronomii, technik kucharz, doświadczenie. Wrocław, tel. 071/796-41-14 GI0CCAMW

POSZUKUJĘ PRACY W BUDOWNICTWIE, przy remontach mieszkań. Wrocław, tel. 0724/30-45-45 GI07PA7E

POSZUKUJĘ PRACY W BUDOWNICTWIE, jako murarz, malarz, betoniarz, zbrojarz, dekarz, doświadczenie. Wrocław, tel. 0698/39-10-30 GI0FEAMM

POSZUKUJĘ PRACY W BUDOWNICTWIE, remonty mieszkań, malowanie, gładzie, podwieszanie sufitów, ścianki działowe z płyt g-k, panele, kafelki, bez nałogów. Wrocław, tel. 0725/95-62-05 GI97LMFKF

POSZUKUJĘ PRACY, kobieta, znajomość obsługi komputera i szybkiego pisania na klawiaturze, może być korekta lub przepisywanie i redagowanie tekstów, prace biurowe, najchętniej u siebie w domu ale niekoniecznie, może być również w niepełnym wymiarze. Wrocław, tel. 0607/57-80-17 GI0AKAYT

POSZUKUJĘ PRACY, malowanie, glazura, podłogi, gładzie, renowacja. Wrocław, tel. 0508/54-33-56 GI09F3AC

POSZUKUJĘ PRACY, przy dociepleniach, dyspozycyjny, bez nałogów. Wrocław, tel. 0880/81-05-61 GI0CXACY

POSZUKUJĘ PRACY, mężczyzna, przeprowadzki, rozbiórki, transport lub inne propozycje. Wrocław, tel. 0504/59-32-53 GG9LTFAT

POSZUKUJĘ PRACY, posiadam samochód 2-osobowy blaszak, zdolności organizacyjne, niepalący, wysportowany, oczekuję odpowiedniego wynagrodzenia, możliwość pracy na własny rachunek. Wrocław, tel. 0663/15-31-58 GI073W7E

POSZUKUJĘ PRACY W BUDOWNICTWIE, regipsy, malowanie, glazura, gładzie. Wrocław, tel. 0604/98-40-95 GI0CC7FK

POSZUKUJĘ PRACY, 30-letni mężczyzna, branża obojętna. Wrocław, tel. 0889/71-55-89 GI0FJN9E

POSZUKUJĘ PRACY, posiadam samochód Opel Combo. Wrocław, tel. 0889/08-19-60 GI0EYTPR

POSZUKUJĘ PRACY, 30-letni mężczyzna, prawo jazdy. Wrocław, tel. 0794/53-78-30 GI0FPJKN

POSZUKUJĘ PRACY W BUDOWNICTWIE, jako cieśla szalunkowy, młody, dyspozycyjny, doświadczenie, wykszt. średnie budowlane. Wrocław, tel. 0666/01-77-59 GI94C4FYK

POSZUKUJĘ PRACY, kobieta, wiek 52 lata, wykszt. techniczne gastronomiczne, w barze, gastronomii, staż w handlu i gastronomii. Wrocław, tel. 0503/46-61-27 GI94YNT7H

POSZUKUJĘ PRACY, kobieta lat 47, doświadczenie w handlu, pełna dyspozycyjność, również inne oferty, prace dorywcza, sprzątanie. Wrocław, tel. 0518/79-19-23 GI0CC9NA

POSZUKUJĘ PRACY w budownictwie, podłogi, glazura, malowanie. Wrocław, tel. 0508/54-33-56 GI0793J3

POSZUKUJĘ PRACY, mężczyzna, 42 lata, doświadczenie w różnych branżach (od górnictwa po elektronikę), uprawnienia na koparkoładowarkę, szybkość, dokładność, prawo jazdy kat. B, bez nałogów, niekarany, dyspozycyjny, zaangażowany, dokładny, kultura osobista. Wrocław, tel. 0503/71-93-95 GI07TKL3

POSZUKUJĘ PRACY, chętnie jako elektryk lub inne, doświadczenie w pracy biurowej, obsługa komputera, prawo jazdy kat. B, dyspozycyjność, sumienność. Wrocław, tel. 0501/75-96-53 GI073RKK

POSZUKUJĘ PRACY, młody, operatywny, odpowiedzialny, prawo jazdy kat. BC (bez świadectwa kwalifikacji), praca na busa lub samochód ciężarowy ale na terenie kraju lub Wrocław i okolice, inne propozycje mile widziane, tylko poważne oferty. Wrocław, tel. 0724/80-42-62 wajna38@wp.pl GI0FPKFP

POSZUKUJĘ PRACY W BUDOWNICTWIE, gładzie, malowanie, kafelkowanie, tynki, sufity podwieszane, płyty regipsowe, panele, hydraulika, elektryka, docieplenia, klinkier, posiadam referencje i pomocników. Wrocław, tel. 0501/17-40-31, 0791/69-97-91 GI0FHTEX

POSZUKUJĘ PRACY, chętnie jako elektryk lub inne, doświadczenie w pracy biurowej, obsługa komputera, prawo jazdy kat. B, dyspozycyjność, sumienność. Wrocław, tel. 0501/75-96-53 GI073RKK

POSZUKUJĘ PRACY, sprzątanie mieszkań, kobieta 35 lat, uczciwa, dokładna, referencje. Wrocław, tel. 0502/71-90-08

POSZUKUJĘ PRACY DLA PRACOWNIKÓW Z UKRAINY, przy pracach budowlanych: murowanie, tynki zwykłe i gipsowe, docieplenia elewacji, remonty mieszkań, stawianie domów od podstaw pod klucz, prace hydraul.-elektr. oraz dla kobiet: opieka nad osobami starszymi lub dziećmi, prace wiosenne, sprzątnie Na legalnej mieszkań, biur. Uczciwość, pracowitość gwarantowana. 180-dniowej wizie roboczej, od zaraz, tel. 071/342-57-46 po godz. 20, 0603/44-02-02 W02000289

POSZUKUJĘ PRACY DODATKOWEJ, rencista, malowanie, gładzie, kafelki, regipsy, ścianki działowe, schody, tynki, posadzki, docieplanie poddaszy. Wrocław, tel. 0795/70-66-10 GI04FXNL

POSZUKUJĘ PRACY DODATKOWEJ lub na stałe, technik elektronik, w zawodzie, ew. inne oferty, własny samochód osobowy, wysoka kultura osobista. Wrocław, tel. 0505/79-32-92 GI0AHA3H

POSZUKUJĘ PRACY JAKO BLACHARZ SAMOCHODOWY, spawacz, doswiadczenie, podejmę się renowacji starych samochodów i inne oferty. Wrocław, tel. 0665/65-32-68 po 18 GI0C3RTC

POSZUKUJĘ PRACY JAKO BRUKARZ, młody, solidny, dyspozycyjny, własny sprzęt. Wrocław, tel. 0519/79-74-33 GI0EH9L7

POSZUKUJĘ PRACY JAKO CIEŚLA, DEKARZ. Wrocław, tel. 0609/32-82-63 GI0EN4XM

POSZUKUJĘ PRACY JAKO DEKARZ - BLACHARZ, własne narzędzia, znajomość wszystkich technologii pokryć dachowych, chętnie na umowę o dzieło, duże doświadczenie. Wrocław, tel. 0518/54-86-48 GI97NTTTE

POSZUKUJĘ PRACY JAKO DEKARZ-BLACHARZ, znajomość każdej technologii pokryć, własne narzędzia, otwarty na różne propozycje, chętnie na umowę o dzieło. Wrocław, tel. 0518/54-86-48 GI04FXPM

POSZUKUJĘ PRACY JAKO EKSPEDIENTKA, min. sanitarne, znajomość obsługi kasy fiskalnej. Wrocław, tel. 0501/84-32-89 GI0CT7WK

POSZUKUJĘ PRACY JAKO ELEKTROMONTER, montaż instalacji, WL2/TR, dyspozycyjny. Wrocław, tel. 0880/81-05-61 GI0CYLWJ

PRZYJMĘ WSPÓLNIKA
do prowadzenia we Wrocławiu serwisu samochodów ciężarowych i dostawczych.
Oferta skierowana do osób z dużym doświadczeniem.
603 950 894

POSZUKUJĘ PRACY JAKO ELEKTRYK, wieloletnie doświadczenie, solidny, podejmę pracę na terenie Wrocławia. Wrocław, tel. 0500/55-05-36 GI0CLNL4

POSZUKUJĘ PRACY JAKO ELEKTRYK, inst. elektr., montaż osprzętu elektr., dyspozycyjny. Wrocław, tel. 0880/81-05-61 GI0C4P4F

POSZUKUJĘ PRACY JAKO FIZJOTERAPEUTA. Mirków, powiat wrocławski, tel. 0793/52-92-12 GI97J37R4

POSZUKUJĘ PRACY JAKO HYDRAULIK, doświadczenie. Pęgów, powiat trzebnicki, tel. 071/310-72-54, 0793/18-12-44 GG9RKRR7

POSZUKUJĘ PRACY JAKO KAFELKARZ, dodatkowo regipsy, sufity podwieszane, ścianki działowe, gładzie, malowanie, doświadczenie, fachowość. Trzebnica, tel. 0663/22-61-90 GI0FHTR3

POSZUKUJĘ PRACY JAKO KIEROWCA, mężczyzna, 40 lat, wykształcenie średnie, technik mechanik, prawo jazdy kat. ABCE, kurs na przewóz rzeczy i ADR, aktualne badania lekarskie i psychotechniczne, karta do tachografu elektronicznego. Świdnica, tel. 074/851-46-89, 0662/92-70-84 irek1501@wp.pl II0EHM9J

POSZUKUJĘ PRACY JAKO KIEROWCA, prawo jazdy kat. ABCE, kurs na przewóz rzeczy, karta kierowcy, doświadczenie w prowadzeniu busa i ciężarówki. Święta Katarzyna, powiat wrocławski, tel. 0724/51-31-42 GI0ERJHX

POSZUKUJĘ PRACY JAKO KIEROWCA, duże doświadczenie w ruchu zagranicznym, znajomość jęz. niemieckiego, włoskiego i angielskiego. Trzebiel, powiat żarski, tel. 0662/44-72-01 GI94EP7JE

POSZUKUJĘ PRACY JAKO KIEROWCA, prawo jazdy kat. BCDE, dyspozycyjność, uczciwy, doświadczenie. Wrocław, tel. 0606/95-70-14 GI97RTR43

POSZUKUJĘ PRACY JAKO KIEROWCA, kat. B prawa jazdy. Wrocław, tel. 0693/08-89-51 GI97CATJF

POSZUKUJĘ PRACY JAKO KIEROWCA, kat. BCD prawa jazdy, młody, bez nałogów, świadectwo kwalifikacji na przewóz osób. Wrocław, tel. 0605/41-74-13 GI0AMKAN

POSZUKUJĘ PRACY JAKO KIEROWCA, uprawnienia na wózki widłowe, w budownictwie lub przy remontach, dyspozycyjność, bez nałogów. Wrocław, tel. 0724/30-45-45 GI073LJ9

POSZUKUJĘ PRACY JAKO KIEROWCA, kat. C prawa jazdy, posiadam samochód ciężarowy, bez nałogów. Wrocław, tel. 0502/34-42-04 GI97LWAFH

POSZUKUJĘ PRACY JAKO KIEROWCA, własny samochód bus (Kia K2700 z alum. kontenerem), chętnie przy przeprowadzkach lub drobnych usługach transportowych, za rozsądne wynagrodzenie. Wrocław, tel. 0692/83-61-11 GI0A9MHE

POSZUKUJĘ PRACY JAKO KIEROWCA, kat. B prawa jazdy, dodatkowej lub inne propozycje, dyspozycyjny. Wrocław, tel. 0880/81-05-61 GI0F7RTR

POSZUKUJĘ PRACY JAKO KIEROWCA, kat. B prawa jazdy, młody, dyspozycyjny, wykszt. średnie lub inne propozycje. Wrocław, tel. 0666/01-77-59 GI97CRJMX

POSZUKUJĘ PRACY JAKO KIEROWCA, 32 lata, 10-letnie doświadczenie na samochodach dostawczych, bez nałogów, dyspozycyjny, pracowity, bez problemu radzę sobie z długimy trasami. Wrocław, tel. 0697/14-36-77 II0FMF94

POSZUKUJĘ PRACY JAKO KIEROWCA, kat. B, C, E, świadectwo kwalifikacji, grupa inwalidzka, bez nałogów. Wrocław, tel. 0602/30-21-01, 071/354-02-30 GI0C9H3A

POSZUKUJĘ PRACY JAKO KIEROWCA, własny samochód osobowy kombi, pełna dyspozycyjność, w kraju i całej Europie. Wrocław, tel. 0601/17-92-90 GI0WAPP

POSZUKUJĘ PRACY JAKO KIEROWCA, w kraju lub za granicą, kat. ABCDE prawa jazdy, uprawnienia na koparkoładowarki, wózki widłowe, podnośniki koszowe, suwnice, znajomość podstaw jęz. niemieckiego. Zgorzelec, tel. 0607/46-82-20 GI049L4M

POSZUKUJĘ PRACY JAKO KIEROWCA, kat. B, C, D, bez nałogów, znajomość języka niemieckiego w stopniu komunikatywnym. Trzebnica, tel. 0605/63-61-65

POSZUKUJĘ PRACY JAKO KONSERWATOR, w sektorze prywatnym, hotelarstwo, gastronomia, własny samochód, dyspozycyjność. Wrocław, tel. 0793/43-64-13 GI0FPJXL

POSZUKUJĘ PRACY JAKO KSIĘGOWA. Wrocław, tel. 0505/54-64-95 GI04XF3X

POSZUKUJĘ PRACY JAKO KSIĘGOWA, wykszt. wyższe, zarządzanie i ekonomika przedsiębiorstw, kurs przygotowania do samodzielnego prowadzenia księgowości w małej firmie, kadry i płace. Wrocław, tel. 0503/93-52-85 GI0EKNWN

POSZUKUJĘ PRACY JAKO LAKIERNIK MEBLOWY oraz przy renowacji schodów, okien i drzwi lub w myjni samochodowej. Wrocław, tel. 0795/99-15-81 GI09LLM7

POSZUKUJĘ PRACY JAKO MALARZ, malowanie mieszkań. Wrocław, tel. 0885/77-01-66 GI07XJNY

POSZUKUJĘ PRACY JAKO MALARZ W BUDOWNICTWIE lub układanie glazury i inne. Wrocław, tel. 0507/94-35-57 GI0FPL3E

POSZUKUJĘ PRACY JAKO MONTER DRZWI I OKIEN oraz gładzie, malowanie, doświadczenie. Wrocław, tel. 0785/98-31-00 GI0CY3LP

POSZUKUJĘ PRACY JAKO MURARZ-TYNKARZ. Legnica, tel. 0515/40-18-22 GI093MJJ

POSZUKUJĘ PRACY JAKO MURARZ-TYNKARZ, dla brygady, wszystkie prace budowlane, hydraulika, elektryka, budowa domu od podstaw, w kraju lub za granicą. Wrocław, tel. 0660/31-41-45 GI97PLW7T

POSZUKUJĘ PRACY JAKO MURARZ-TYNKARZ, posiadam uprawnienia mistrzowskie. Wrocław, tel. 0783/08-15-56 GG9TJCJX

POSZUKUJĘ PRACY JAKO MURARZ-TYNKARZ (klinkier), długoletnie doświadczenie, uczciwy, bez nałogów, remonty, ogrodzenia, kominy, we Wrocławiu i bliskiej okolicy (do 50 km). Wrocław, tel. 0502/43-13-55 GI0EYWWX

POSZUKUJĘ PRACY JAKO OGRODNIK, nasadzenia, trawniki, projektowanie ogrodów, przycinanie drzew, żywopłotów, porządkowanie ogrodów, pielęgnacja, opryski, inne. Wrocław, tel. 0507/93-65-87 GI0CXLTK

POSZUKUJĘ PRACY JAKO OPERATOR WÓZKA WIDŁOWEGO, w kraju, Niemczech lub Holandii, jęz. niemiecki, samochód. Bolesławiec, tel. 0505/68-00-95 GI09F3WC

POSZUKUJĘ PRACY JAKO OPIEKUNKA, starszej osoby lub dziecka, poprowadzę dom. Wrocław, tel. 0600/19-93-46 GI0CJMPH

POSZUKUJĘ PRACY JAKO POMOCNIK, kierowcy. Wrocław, tel. 0889/08-19-60 GI97LTKA3

POSZUKUJĘ PRACY JAKO PRZEDSTAWICIEL HANDLOWY, posiadam samochód Mercedes bus, magazyn, praktyka handlowa, rzetelny. Wałbrzych, tel. 0601/33-74-65, 0883/70-79-66 GI0FPK7H

POSZUKUJĘ PRACY JAKO SPAWACZ, elektryczno-gazowy, emeryt, długoletnia praktyka. Wrocław, tel. 0880/19-17-34 GI0CLLR9

POSZUKUJĘ PRACY JAKO SPAWACZ, elektryczno-gazowy. Wrocław, tel. 0883/47-36-23 GI0CA4KM

POSZUKUJĘ PRACY JAKO SPAWACZ, elektryczno-gazowy. Wrocław, tel. 0609/02-75-60 GI97KFCR9

POSZUKUJĘ PRACY JAKO SPRZĄTACZKA, przy sprzątaniu mieszkań i domów, solidność, punktualność, bez pośredników, możl. rezerwacji. Wrocław, tel. 0793/43-64-13 GI0ERHNA

● **POSZUKUJĘ PRACY JAKO TŁUMACZ, języka francuskiego i włoskiego, wyjazdy UE. Tel. 0792/32-70-27 L10967830**

POSZUKUJĘ PRACY JAKO TŁUMACZ, języka niemieckiego. Wrocław, tel. 0692/66-12-17 GI0EYPPW

POSZUKUJĘ PRACY JAKO TYNKARZ, profesjonalnie zajmuję się wykonywaniem tynków maszynowych, gipsowych, cementowo-wapiennych oraz dociepleniem budynków, wykonuję wszelkie zabudowy z płyt gipsowo-kartonowych, gwarantuję solidne wykonanie moich prac. Wrocław, tel. 0602/59-27-57 II0EHAFK

FOTO **POSZUKUJĘ PRACY JAKO TYNKARZ**, wykonamy tynki gipsowe i tradycyjne oraz docieplenie budynków, robimy także wszelkie zabudowy z płyt gipsowo-kartonowych, brygada doświadczona i solidna, niskie ceny, wysoka jakość wykonania. Zapraszam. Wrocław, Lubin, Wołów, Trzebnica, tel. 0602/59-27-57 II0F93WL

POSZUKUJĘ PRACY ZA GRANICĄ, w gospodarstwie rolnym albo w lesie, w Szwecji, Holandii, Austrii lub Niemczech. Bolesławiec, tel. 0886/63-20-36 po godz. 15 GI97KYXCJ

POSZUKUJĘ PRACY ZA GRANICĄ JAKO BLACHARZ SAMOCHODOWY, podejmę się renowacji starych samochodów, doświadczenie. Wrocław, tel. 0665/65-32-68 po godz. 18 GI0A9K77

PRACA, atrakcyjna, tylko dla ambitnych osób, w miejscu zamieszkania, mile widziane osoby z doświadczeniem w kierowaniu ludźmi. Lubin, tel. 0511/97-43-91 II0EYWCP

PRACA, w usługach telekomunikacyjnych. Wrocław, tel. 0501/67-50-02 GI0CRW93

PRACA DODATKOWA - BETTERWARE dystrybucja produktów przydatnych w każdym domu, marża 30% + prezenty i premie. Wpisowe w marcu tylko 1 zł. Tel. 0607/48-00-39 GI0CT3K9

PRACA OSOBĘ, do myjni samochodowej, najchętniej z doświadczeniem. Wrocław, tel. 0505/74-74-21 GI0FPEWJ

PRACA W NIEMCZECH, opieka nad dziećmi, z okolicy Rawicza, nie wymagana znajomość języka. Rawicz, tel. 0509/62-86-08, Niemcy, 0049/157-75-95-39-63 GI0FPE4T

● **PRZYJMĘ DO PRACY KIEROWCĘ, z prawem jazdy kat. C+E, z aktualnymi badaniami lekarskimi i świadectwem kwalifikacji. Mile widziany pan z Wrocławia lub okolicy Kątów Wrocławskich oraz Bielan Wrocławskich, praca na terenie Wrocławia i Bielan Wrocławskich. Tel. 0606/82-05-41 P01056429**

● **PRZYJMĘ PRACOWNIKA, na myjnię. Korzystne warunki pracy. Tel. 071/373-12-51 P01062020**

ZAOPIEKUJĘ SIĘ DZIECKIEM, u siebie w domu. Długołęka, powiat wrocławski, tel. 0505/54-64-95 GI09RWWT

ZAOPIEKUJĘ SIĘ DZIECKIEM lub starszą osobą, poprowadzę dom, uczciwa, solidna. Wrocław, tel. 0513/71-62-71 GI0FPLXE

ZAOPIEKUJĘ SIĘ DZIECKIEM, kobieta w średnim wieku, z doświadczeniem. Wrocław, tel. 0504/59-32-53 GI0FPMCR

ZAOPIEKUJĘ SIĘ DZIECKIEM, kobieta w średnim wieku. Wrocław, tel. 0693/88-41-29 GI0C7TT7

ZAOPIEKUJĘ SIĘ DZIECKIEM, u siebie w domu, doświadczenie, komfortowe warunki, w weekendy. Wrocław, tel. 0508/26-31-00 GI97LHEAL

ZAOPIEKUJĘ SIĘ STARSZĄ OSOBĄ, emerytowana pielęgniarka. Mirków, powiat wrocławski, tel. 0793/52-92-12 GI97HNHXK

ZATRUDNIĘ, szukam miłych i sympatycznych koleżanek do współpracy na prywatce, wiek 18-40 lat, mile widziane puszyste panie, mieszkanie znajduje się w Kłodzku w dobrej lokalizacji, blisko centrum, o nic nie musisz się martwić, gwarantuje pełną dyskrecję i pomoc finansową. Kłodzko, tel. 0783/51-71-39 Karolina II0F3EHA

ZATRUDNIĘ BARMANA, w ekskluzywnym klubie nocnym, wymagana wysoka kultura osobista, komunikatywność, punktualność, uczciwość oraz dobra organizacja pracy, dodatkowym atutem będzie znajomość języka obcego. Wrocław, tel. 0794/78-62-03 nightclub-wroc@o2.pl II0FJ3A7

ZATRUDNIĘ BLACHARZA SAMOCHODOWEGO, w nowym warsztacie, dobre warunki płacy i pracy, wymagana uczciwość i fachowość, warsztat znajduje się w okolicach Maślic, we Wrocławiu. Wrocław, tel. 0501/02-52-30 mobileart@interia.pl II0FPFMY

● **ZATRUDNIĘ CUKIERNIKA, do deserówki, cukiernia w Trzebnicy, k. Wrocławia. Trzebnica, tel. 0501/67-37-09 L10529870**

ZATRUDNIĘ EKSPEDIENTKĘ, w nowo otwartym sklepie warzywa-owoce, we Wrocławiu, na Biskupinie, na umowę o pracę, pełen etat, z doświadczeniem, obsługa kasy fiskalnej, zaświadczenie sanitarno-epidemiologiczne, bez nałogów - 1.300 zł netto. Wrocław, tel. 0692/77-76-63 II0EWKHP

ZATRUDNIĘ FRYZJERA, do strzyżenia psów. Wrocław, tel. 0504/06-09-49 GI0FPF3C

ZATRUDNIĘ FRYZJERKĘ lub fryzjera, damsko-męskiego, we Wrocławiu, przy ul. Orzechowej. Wrocław, tel. 0504/06-09-49 GI0A9HWJ

ZATRUDNIĘ FRYZJERKĘ, w nowo otwartym ekskluzywnym salonie fryzjersko-kosmetycznym we Wrocławiu. Dobre warunki pracy i płacy. Wrocław, tel. 0501/65-19-90, 0791/95-21-24 II0FPJRM

ZATRUDNIĘ FRYZJERÓW, na Muchoborze Wielkim, we Wrocławiu. Wrocław, tel. 0724/00-16-99 GI04CMWY

ZATRUDNIĘ HANDLOWCA, ze znajomością części samochodowych, z zakwaterowaniem. Jelcz-Laskowice, powiat oławski, tel. 071/318-30-86, 0601/58-24-14 II0ERCAF

● **ZATRUDNIĘ KIEROWCĘ, na pomoc drogową. Tel. 0601/52-04-20 LI0967710**

ZATRUDNIĘ KIEROWCĘ, stawka 10 zł za godzinę brutto, kat. CE, jazda po Wrocławiu i okolicy, codziennie w godz. 7-15, umowa-zlecenie. Wrocław, tel. 0697/65-16-13 hydrokrusz@poczta.neostrada.pl II0FJNCR

ZATRUDNIĘ KIEROWCÓW, z kategorią CE prawa jazdy, z doświadczeniem w transporcie międzynarodowym na trasach Polska - Niemcy. Tel. 0603/95-08-94 W01054880

ZATRUDNIĘ KOSMETYCZKĘ. Wrocław, tel. 0502/56-68-30 GI07943A

● **ZATRUDNIĘ KUCHARZA, pizzeria „Ranczo" w Długołęce zatrudni kucharza, wymagane doświadczenie, mile widziane wykształcenie gastronomiczne, oferujemy 10 zł/h netto. Tel. 0609/81-43-32 LI0973030**

ZATRUDNIĘ LAKIERNIKA SAMOCHODOWEGO, na stałe. Brzeg, tel. 0603/63-95-53, 077/411-36-13 GI0EKNFK

● **ZATRUDNIĘ MAGAZYNIERA, prawo jazdy kat. B, uprawnienia na wózek widłowy, z Wrocławia, praca na magazynie w godzinach nocnych, od zaraz. Tel. 0601/89-27-22 LI0884010**

● **ZATRUDNIĘ MECHANIKA, elektryka, elektronika, z doświadczeniem. Tel. 071/373-12-51 P01062030**

● **ZATRUDNIĘ MECHANIKA SAMOCHODOWEGO, lakiernika, blacharza, dobre warunki pracy, wysokie płace. Tel. 0501/73-44-95 P01051910**

ZATRUDNIĘ MECHANIKA samochodowego, z doświadczeniem, z Wrocławia, po szkole samochodowej, ze znajomością wulkanizacji. Tel. 0790/33-49-79 GI97PMAF9

ZATRUDNIĘ MECHANIKA SAMOCHODOWEGO, samodzielnego lub elektryka samochodowego, z zakwaterowaniem (kawalerka o pow. 30 m2), w Gryfowie Śląskim. Gryfów Śląski, powiat lwówecki, tel. 0604/23-03-16 GI97NTRA7

ZATRUDNIĘ MECHANIKA SAMOCHODOWEGO, kat. CE prawa jazdy, chętnie z uprawnieniami na ładowarkę, z ok. Prusic, Trzebnicy. Wrocław, tel. 0605/10-15-17 GI0FPJYM

ZATRUDNIĘ MECHANIKA samochodowego, na stację obsługi, z doświadczeniem w naprawach samochodów z grupy VW, Audi, zarobki od 2.000 do 6.000 zł / miesiąc. Wrocław, tel. 071/341-56-58, 0600/71-28-00 GG9XYHCA

● **ZATRUDNIĘ MECHANIKA samochodowego, z doświadczeniem. Wrocław, tel. 071/372-88-57 do godz. 16 P01022427**

ZATRUDNIĘ MECHANIKA SAMOCHODOWEGO, samodzielnego, z zakwaterowaniem. Jelcz-Laskowice, powiat oławski, tel. 071/318-30-86, 0601/58-24-14 II0ERCA9

● **ZATRUDNIĘ MECHANIKA-BLACHARZA, z doświadczeniem. Tel. 071/373-12-51 P01062010**

ZATRUDNIĘ MECHANIKÓW SAMOCHODOWYCH, samodzielnych. Wrocław, tel. 0694/28-32-10 GI0W4XR

ZATRUDNIĘ MURARZY, cegła klinkier pełna, Wrocław-Leśnica. Tel. 0883/06-53-40 R01060530

ZATRUDNIĘ OPERATORA MASZYNY CZYSZCZĄCEJ, z doświadczeniem, Cormax, Finap. Wrocław, tel. 0508/26-31-00 GI0ERJJT

ZATRUDNIĘ OSOBĘ, do prac przydomowych oraz ogrodowych, zapewniam bezpłatny nocleg. Prusice, powiat trzebnicki, tel. 0697/09-31-88 II0FJ7XR

ZATRUDNIĘ OSOBĘ, do pracy, z umiejętnością rozbioru kurczaków, praca i zarobki w akordzie, mile widziany emeryt lub rencista, z terenu pow. Średzkiego lub gm. Prochowice, do 20 km od miejsca zamieszkania, praca i płacę w akordzie, duże możliwości zarobkowe. Rusko, powiat średzki, tel. 0601/71-65-61 WI0032138

ZATRUDNIĘ OSOBĘ DO STYLIZACJI PAZNOKCI. Wrocław, tel. 0724/00-16-99 GI0F7PMF

ZATRUDNIĘ OSOBY: pilarza i zrywkarza, z doświadczeniem. Oleśnica, tel. 0663/48-35-61, 071/314-63-79 GI049ANP

ZATRUDNIĘ OSOBY, w przetwórni, najlepiej fachowców w branży masarniczej i wędliniarskiej, mile widziani emeryci i renciści, z terenu powiatu średzkiego i gm. Prochowice, warunki pracy i płacy do uzgodnienia. Rusko, powiat średzki, tel. 0601/71-65-61 WI97AYXPR

ZATRUDNIĘ OSOBY, do nowo otwartej automyjni ręcznej, na stałe, z doświadczeniem, na Karłowicach, miel widziany studenci, niepijący, od zaraz. Wrocław, tel. 0791/61-02-42 GI0CAWYF

ZATRUDNIĘ OSOBY, z orzeczeniem o niepełnosprawności oraz emerytów i rencistów do sprzątania obiektów i placówek. Wrocław, tel. 0508/26-31-00 GI0CJKFN

ZATRUDNIĘ PANIĄ, do pracy przy koniach, z doświadczeniem. Gryfów Śląski, powiat lwówecki, tel. 0665/66-43-30 GI0F7L77

ZATRUDNIĘ PANIĄ, handlowca, praca na różnych targowiskach, dobrze płatna, wyjazdy Niemcy-Czechy. Wałbrzych, tel. 0601/35-74-65, 089/370-79-60 GI09LNLH

ZATRUDNIĘ POMOC DOMOWĄ, możl. zakwaterowania i wyżywienia. Czernica, powiat wrocławski, tel. 071/318-57-56 GI07TJYR

ZATRUDNIĘ POŚREDNIKA NIERUCHOMOŚCI, poszukuję osób do pracy w charakterze pośrednika obrotu nieruchomościami, wysokie wynagrodzenie, kontakt: mirnieruchpmosci@gmail.com. Wrocław, tel. 0504/92-56-50 mirnieruchpmosci@gmail.com II0FPM4J

ZATRUDNIĘ PRACOWNIKA BUDOWLANEGO, firma budowlana z wieloletnim stażem na rynku lokalnym zatrudni pracowników z doświadczeniem w zakresie robót elewacyjnych. Lubin, Legnica, tel. 0601/27-12-61, 0667/44-46-60 kemal@kemal.pl II0FPLEM

ZATRUDNIĘ PRACOWNIKA, do serwisu opon, wymagana praktyka w zawodzie. Wrocław, tel. 0888/12-68-43 GI0A-X4RA

ZATRUDNIĘ PRACOWNIKA, w myjni samochodowej, świadectwa z ostatnich miejsc, prawo jazdy, niekaralność, mile widziane doświadczenie w motoryzacji, zamieszkanie centrum Wrocławia, dyspozycyjność w każdą sobotę lub niedzielę mała myjnia, przy ul. Jaracza 37 k. Damrota. Wrocław, tel. 0604/13-49-34 II0FPJFR

ZATRUDNIĘ PRACOWNIKÓW, w myjni samochodów ciężarowych (T.I.R.), doświadczenie mile widziane. Wrocław, tel. 0515/05-02-80 GI0FJMCP

FOTO ZATRUDNIĘ PRZEDSTAWICIELA, zostań partnerem biznesowym, dołącz do światowej sieci handlo-wo-biznesowej Loocky (www.loocky.com.pl), załóż własny sklep, prowadź własny salon samochodowy Loocky Cars, pozyskuj partnerów biznesowych. Tel. 0504/49-31-70 loocky.info@gmail.com II0FPJJF

ZATRUDNIĘ PRZEDSTAWICIELI HANDLOWYCH, akwizytorów drzwi, z doświadczeniem, samochód do dyspozycji. Wrocław, tel. 0502/23-66-71 S00015070

ZATRUDNIĘ STOLARZA, salon meblowy przyjmie do pracy osoby z doświadczeniem przy produkcji i montażu mebli, prosimy o kontakt telefoniczny lub mailowy janusz@modulo.com.pl. Wrocław, tel. 0501/19-80-08 janusz@modulo.com.pl II0FPFLA

ZATRUDNIĘ TYNKARZY - doświadczonych tynkarzy lub całą brygadę, praca z silosów na terenie Lubina i Wrocławia. Lubin, tel. 0669/16-88-70 II0FJAW9

ZATRUDNIĘ TYNKARZY, maszynowych, umowa o pracę, dobre warunki pracy, wynagrodzenie co tydzień, wymagane doświadczenie, praca na silomacie, www.tynki-piatek.pl. Wrocław, tel. 0691/08-73-02 II0EYYWY

ZLECĘ PRACE OGÓLNOBUDOWLANE, remontowe. Wrocław, tel. 0508/54-33-56 GI0FPELM

ZLECĘ WYKONANIE ADAPTACJI 19 MIESZKAŃ, zlecę firmie prace remontowo-wykończeniowe: adaptację budynku na 19 mieszkań, w Świebodzicach. Więcej informacji przez telefon. Świebodzice, powiat świdnicki, tel. 0661/12-28-76 II0FM7FE

ZLECĘ WYKONANIE SZAMBA, 10 m3, z podłączeniem. Wrocław, tel. 0792/50-90-46 GI0FPL3T

ZLECĘ WYKONANIE USZCZELNIENIA, kanału w warsztacie samochodowym. Wrocław, tel. 0501/67-22-92 GI09T3XT

SPRZĘT RTV

INFORMUJEMY, że nie publikujemy ogłoszeń dotyczących sprzedaży i przerabiania dekoderów oraz kart kodowych do nich. Reklamy dotyczące sprzedaży dekoderów i kart publikować będziemy po przedstawieniu przez reklamodawców stosownych koncesji. Redakcja

69 ZŁ ZA MONTAŻ ANTENY SATELITARNEJ - profesjonalnie POLSAT CYFROWY, CYFRA+ i platforma „n". Jakość cyfrowa, również RTV naziemna oraz montaż telewizorów plazmowych i LCD - projekty, kosztorysy i wykonanie. Wrocław, tel. 0603/10-32-32 W01008995

AMPLITUNER JVC, kina domowego, 5+1, pilot, koloru srebrnego - 380 zł. Wrocław, tel. 0889/05-04-15, 071/765-92-76 GI0CT3PP

AMPLITUNER PANASONIC SA-HE7, kl. dźwięku H+, 5x100 W, 5.1, dekoder Dolby Pro Logic, dekoder DTS, funkcja Bas Extension, pamięć 30 stacji, srebrna obudowa, stan bdb - 550 zł. Świdnica, tel. 0788/13-04-14 GI0MPRA

ANTENY CYFROWE! PHILIPS 250, PIONEER 14.00, 15.30, FERGUSON STRONG itp. Montaż anten naziemnych, cyfrowych + niezależne oglądanie. Telewizory, monitory DVD. Promocyjne ceny! Skup, zamiana, dojazd do Klienta! Tel. 0888/92-27-41 WI0CT37L

CB-RADIO TK-401, z anteną, stan bdb - 550 zł lub zamienię na lodówki. Bierutów, powiat oleśnicki, tel. 0794/96-47-89 GI97P4CT3

CB-RADIO ALAN, z anteną - 150 zł. Wrocław, tel. 0501/32-83-52 GI97NPF37

CB-RADIO KAISER, oryg. prod. niemieckiej, wym. 18x5x22 cm, bezszumowe, potencjometr, mocny nadajnik, nadaje na znaczną odległość - 250 zł. Kłodzko, tel. 0606/85-05-53 GI0F3H4P

CB-RADIO STABO, AM/FM, mikrofon Densey z echem i wzmocnieniem, stan db, w pełni sprawne - 200 zł. Bielany Wr., powiat wrocławski, tel. 0608/89-66-28 GI0FJPHA

GŁOŚNIKI PIONEER TS-A2065, 2 szt., samochodowe, średn. 20 cm, 240 W, 4 omy, 3-drożne, stan bdb - 200 zł. Wrocław, tel. 0669/33-85-99 GI94NXJ7H

KABEL, HDMI, dł. 1.8 m - 30 zł, 3 m - 45 zł, 5 m - 65 zł, 10 m - 95 zł. Oleśnica, tel. 0665/52-24-42 GI0AR3JF

KAMERA WIDEO JVC, na kasety - 250 zł. Wrocław, tel. 0511/23-47-98 GI0FPKJY

KAMERA WIDEO PANASONIC VHS, stan db, w pełni sprawna, kpl., mała, torba, kaseta, akumulatory litowe, ładowarka - 70 zł. Bielany Wr., powiat wrocławski, tel. 0608/89-66-28 GI0FJPHF

KASETY MAGNETOFONOWE - 1 zł/szt. Bierutów, powiat oleśnicki, tel. 0794/96-47-89 GI97KYJJH

KASETY WIDEO, z bajkami, oryg. - 3 zł/szt. Tel. 0791/74-08-26 GI97HCHXK

KASETY WIDEO, nagrane - 3 zł/szt. Wrocław, tel. 0507/77-98-78 GI0A7HHH

KASETY WIDEO, używane - 2 zł/szt. Bierutów, powiat oleśnicki, tel. 0794/96-47-89 GI97LXJLH

KINO DOMOWE JVC TH-A25, stan bdb, RDS, Pro Logic II, kolor srebrny - 250 zł. Wrocław, tel. 0603/18-65-32 GI09LMYN

KINO DOMOWE YAMADA HPS-350, zmienny kąt kamery, ustawienie cyfrowe, 20 PIN, 21-klinowy kabel, odtwarza płyty DVD, audio, MP3 lub zamienię na lodówkę do 100 cm wysokości, albo telefon Iphone, do 300 zł, z metalową obudową - 250 zł. Bierutów, powiat oleśnicki, tel. 0794/96-47-89 GI97JTHY3

KOLUMNY, głośnikowe, 2x50 W, duże, 4 głośniki w kolumnie - 99 zł. Wrocław, tel. 0794/02-08-86 GI97NME99

KOLUMNY AIWA, 150 W - 170 zł. Wrocław, tel. 071/790-55-65, 0508/76-81-71 GI0ARAFR

KOLUMNY JBL XTI40 - 1.400 zł. Wrocław, tel. 0661/74-23-22 GI04JYL4

KOLUMNY KENDO, 120 W - 150 zł. Wrocław, tel. 071/790-55-65, 0508/76-81-71 GG9PJFJJ

KUPIĘ DYKTAFON, do nagrywania rozmów. Wrocław, tel. 0662/03-44-06 GI97J3EWL

KUPIĘ RADIOODTWARZACZ PIONEER AVIC-X1R. Chocianów, powiat polkowicki, tel. 0606/55-12-22 GI94LKPEC

KUPIĘ SPRZĘT RTV, telewizor LCD, plazmowy, CB-radio. Wrocław, tel. 0666/70-76-06 GG9H93AJ

KUPIĘ TELEWIZOR 50", plazmowy lub LCD. Jelenia Góra, tel. 0607/16-23-20 GI97FK3TY

KUPIĘ TELEWIZORY, LCD oraz plazmowe, nowe i używane, każdy model, możl. dojazd. Wrocław, tel. 0787/16-76-26 GI0EH9CY

KUPIĘ WTYCZKI PIONEER AVIC-X1R, czinczowe. Chocianów, powiat polkowicki, tel. 0606/55-12-22 GG9RHT9L

MAGNETOWID SONY, Hi-Fi stereo, instrukcja, pilot, nowy - 130 zł. Wrocław, tel. 0889/05-04-15, 071/765-92-76 GI0W394

MAGNETOWIDY, VHS, ceny 70-120 zł. Wrocław, tel. 0507/77-98-78 GI0A7HFX

MAGNETOWIDY: Grundig, Philips, Panasonic, JVC, Sony, nagrywanie przez AV - 80-140 zł. Wrocław, tel. 0721/90-61-08 GI0EYR9C

NAGRYWARKA DVD JUKAJ, nowa, zapakowana + instrukcja - 220 zł. Wrocław, tel. 0889/05-04-15, 071/765-92-76 GI0FPENY

NAGRYWARKA DVD PHILIPS DVR 3430V - 300 zł. Wrocław, tel. 071/790-55-65, 0508/76-81-71 GI94K3ECP

ODTWARZACZE CD, do dużej wieży Technics, Sony, Philips - 100-130 zł. Wrocław, tel. 0721/90-61-08 GI0ERCPM

PŁYTA DVD, „Życiu zawsze tak", dla młodych mam - 10 zł. Tel. 0791/74-08-26 GI97CNPPK

PŁYTY CD, oryginalne - od 30 zł do 50 zł. Wrocław, tel. 0661/74-23-22 GI0CC4P3

PŁYTY DVD, z bajkami, czyta P. Fronczewski i C. Pazura - 3 zł/szt. Tel. 0791/74-08-26 GI97CNPMH

RADIO TURYSTYCZNE, 9/220 V, z CD i MP3 - 180 zł. Wrocław, tel. 0507/77-98-78 GI0FPJLN

RADIOMAGNETOFON, używany, na kasety i płyty CD, płaski, okrągły - 60 zł. Bierutów, powiat oleśnicki, tel. 0794/96-47-89 GI97LXJLP

RADIOODTWARZACZ, do VW Passata B5, na 6 płyt CD, z 2008 r. - 500 zł. Namysłów, tel. 0604/89-48-13 GI07TCCY

RADIOODTWARZACZ ALPINE CDA 9812RB, 4x60 W, el. winda, procesor Media Pander, cyfrowy procesor dźwięku, Bass Engine Plus, wysoki model, stan idealny - 650 zł. Świdnica, tel. 0788/13-04-14 GI0MPRN

RADIOODTWARZACZ BLAUPUNKT, karta SD, zdejmowany panel, 4x45 W, instrukcja, pudełko, stan idealny - 220 zł. Jelenia Góra, tel. 0607/16-23-20 GI0HALT

RADIOODTWARZACZ CLARION - 750 zł. Nysa, tel. 0500/80-54-15 GI0F7MRA

RADIOODTWARZACZ FORD, samochodowy + karta kodowa, stan bdb - 100 zł. Wrocław, tel. 0510/15-01-52 GI0C4FJR

RADIOODTWARZACZ GAMMA + zmieniacz na 6 płyt CD - 380 zł. Złotoryja, tel. 0691/80-76-27 GI97LWELP

RADIOODTWARZACZ GRUNDIG, do VW - 120 zł. Wrocław, tel. 0601/73-30-21 GI0C3RPF

RADIOODTWARZACZ JVC, samochodowy, 4x40 W, kasetowy, RDS, panel - 60 zł. Wrocław, tel. 0504/59-32-53 GI97F7AC4

RADIOODTWARZACZ JVC, kasetowy, RDS, 4x40 W, panel - 60 zł. Wrocław, tel. 0504/59-32-53 GI0FPMAW

RADIOODTWARZACZ KENWOOD KRC 758R, kasetowy, obrotowy panel - 200 zł. Wrocław, tel. 0511/23-47-98 GI-07FJEJ

RADIOODTWARZACZ PHILIPS, samochodowy - 30 zł. Tomaszów Bolesławiecki, tel. 0692/93-89-90 GI97A7CMN

RADIOODTWARZACZ PIONEER KEH-2300R, na kasety, auto-reverse, zdejmowany panel, stan bdb - 90 zł. Bystrzyca Kłodzka, tel. 0785/14-80-82 GI0FPK4A

RADIOODTWARZACZ SONY, MP3 z CD, zdejmowany panel, 4x50 W, stan idealny, animacje - 220 zł. Jelenia Góra, tel. 0607/16-23-20 GI0HALY

RADIOODTWARZACZE: JVC, na 1 płytę CD, MP3, 4x50 W, nowy - 220 zł, Panasonic, na 1 płytę CD, MP3 - 150 zł, do VW, na kasetę, oryg. - 50 zł. Jelenia Góra, tel. 0607/16-23-20 GI07LTJ4

RADIOODTWARZACZE Ford, szeroki, z CD, kaseta, Becker, wąski, do Mercedesa, z CD, Opel, oryg., kaseta, VW, Audi Gamma, cena od - 260 zł. Trzebnica, tel. 071/387-13-75, 0606/77-92-47 GG9HFTRE

RADIOODTWARZACZE, samochodowe, oryginalne: Ford, Opel i wiele innych, na płyty CD i kasety, z Mp3, różne marki, od 50 zł. Wilków Wielki, powiat dzierżoniowski, tel. 0609/12-02-02, 0885/83-88-38 GI0F7XCN

SPRZĘT RTV: telewizor Philips 28", kineskop Matchline, pilot podwójny + szafka drewniana RTV - 400 zł, Medion 28", pilot, 2 x AV + stolik TV - 400 zł, Teleview 21", srebrna obudowa, pilot, 2 x AV - 300 zł, gramofon z radiem, nowy, na płyty winylowe, mikrowieża z CD nowa - 200 zł, magnetowid SEG - 200 zł. Wałbrzych, tel. 0668/75-22-02 GI0F7PFL

SPRZĘT RTV: minwieża z CD - 130 zł, RM 9/220 V + CD + MP3 - 170 zł, magnetofon Aiwa, do dużej wieży - 150 zł, odtwarzacz DVD - 85 zł, odtwarzacz CD - 45 zł i Technics - 180 zł. Wrocław, tel. 0507/77-98-78 GI0CXP9A

SPRZĘT RTV: RO z CD i MP3 - 200 zł, telewizor samochodowy 5", LCD - 240 zł, telewizor samochodowy 5", kineskopowy, 12/220 V - 240 zł, telewizor Nokia 10", 12/24/220 V - 270 zł, equalizer samochodowy, 12 V - 50 zł. Wrocław, tel. 0507/77-98-78 GI97PTJNN

SPRZĘT RTV: amplitunery, wzmacniacze 100-250 zł/szt., minwieża z CD - 130 zł, RM + MP3, 9V/220V - 170 zł, odtwarzacz DVD - 85 zł, odtwarzacz DVD - 45 zł, magnetowidy 70-120 zł/szt., kasety VHS, nagrane - 2 zł/szt. Wrocław, tel. 0507/77-98-78 GI0ARYYT

SUBWOOFER JBL, 500 W - 200 zł. Wrocław, tel. 0508/76-81-71 GI94KW4FC

TELEWIZOR 17", przenośny, z anteną, kolorowy, eurozłącze, pilot - 99 zł. Wrocław, tel. 0794/02-08-86 GI0CA3HA

TELEWIZOR, kolorowy, pilot, czarna obudowa, ładny obraz - 144 zł + 21". Wrocław, tel. 0510/46-34-10 GI0EN3EK

TELEWIZOR 15", LCD, 15", monitor, ze zintegrowanym odtwarzaczem DVD (E-max), nowy, oryg. zapakowany, gwarancja, pilot, instrukcja - 399 zł. Wrocław, tel. 071/342-81-87 GI0A7HXK

TELEWIZOR CROWN 21", kolorowy, z pilotem - 150 zł. Wrocław, tel. 0691/94-66-78 GI0MTEF

TELEWIZOR DAEWOO 21", eurozłącze, pilot, telegazeta - 170 zł. Wrocław, tel. 071/373-16-66 GI97R7MFC

TELEWIZOR ELEMIS 28", eurozłącze, pilot, telegazeta - 210 zł. Wrocław, tel. 071/373-16-66, 0665/51-44-04 GI97R7MF4

TELEWIZOR FUNAI 32", 2-letni, mało używany, stolik - 400 zł. Wałbrzych, tel. 0601/35-74-65, 089/370-79-60 GI0A9JPT

TELEWIZOR GODMANS 14", combo + VCR, srebrna obudowa - 220 zł. Wrocław, tel. 071/765-92-76, 0889/05-04-15 GI0A7KC4

TELEWIZOR GRUNDIG 32", 100 Hz, PIP (obraz w obrazie) - 350 zł. Brzeg Dolny, powiat wołowski, tel. 071/319-54-90, 0604/31-72-76 GI0C4M9Y

TELEWIZOR GRUNDIG 32", 100 Hz, stop-klatka, PIP (obraz w obrazie), z pilotem - 390 zł. Kłodzko, tel. 0600/61-61-77 GG9RHT7K

TELEWIZOR GRUNDIG 21", płaski kineskop, eurozłącze, z pilotem - 190 zł. Kłodzko, tel. 0605/44-85-50 GG9RJM33

TELEWIZOR GRUNDIG 28", 100 Hz - 300 zł. Kłodzko, tel. 0605/44-85-50 GG9RHT7L

TELEWIZOR GRUNDIG 21" - 100 zł. Twardogóra, powiat oleśnicki, tel. 0607/45-59-71 GI97N77XA

TELEWIZOR GRUNDIG 14", z pilotem, eurozłącze, zasilanie 12/24/230 V - 250 zł. Wrocław, tel. 071/790-55-65, 0508/76-81-71 GI0EKT4C

TELEWIZOR GRUNDIG 28", stereo Nicam - 320 zł. Wrocław, tel. 0508/76-81-71, 071/790-55-65 GI093REL

TELEWIZOR GRUNDIG 29", 100 Hz, stereo Nicam, płaski, menu w jęz. polskim, 3 eurozłącza, TXT, S-VHS, zoom, stan idealny - 280 zł, możl. transport. Wrocław, tel. 0503/66-60-46 GI0FJAH9

TELEWIZOR GRUNDIG 28", stereo, TXT, pilot, eurozłącze - 160 zł. Wrocław, tel. 0794/02-08-86 GI0CXTFJ

TELEWIZOR JVC 14", stereo, Euro, 100 Hz, TXT, 3-letni, menu na ekranie, pilot, stan bdb - 160 zł. Wrocław, tel. 0500/38-37-66 GI0FPM9X

TELEWIZOR LG 29", 100 Hz, srebrna obudowa - 300 zł. Wrocław, tel. 0501/25-95-75 GI0EYWJA

TELEWIZOR LG 32", nowy, płaski kineskop - 1.900 zł. Wrocław, tel. 0663/15-31-58 GI04PCRH

TELEWIZOR LOEWE 32", 100 Hz, stereo Nicam, klatka-stop, format 16:9, 4:3, TXT, menu w j. polskim, 3 eurozłącza, stan idealny, możl. transport - 360 zł. Wrocław, tel. 0503/66-60-46 GI0FPMME

TELEWIZOR LOEWE 21", 100 Hz, stereo, srebrna obudowa, płaski kineskop, klatka-stop, 2 eurozłącza, TXT, stan idealny - 160 zł, możl. transport. Wrocław, tel. 0503/66-60-46 GI0FPMML

TELEWIZOR LOEWE 26", 100 Hz, stereo, srebrna obudowa, panoramiczny, menu w j. polskim, klatka-stop, TXT, S-VHS, 2 eurozłącza, stan idealny - 250 zł, możl. transport. Wrocław, tel. 0503/66-60-46 GI0FPMMP

TELEWIZOR NEPTUN - 80 zł. Bierutów, powiat oleśnicki, tel. 0794/96-47-89 GI94JJ4RY

TELEWIZOR ORION 14", z pilotem - 140 zł. Wrocław, tel. 071/790-55-65, 0508/76-81-71 GG9TFRJJ

TELEWIZOR ORION 14" - 130 zł. Wrocław, tel. 0792/39-15-02 GI0FPJCK

TELEWIZOR PHILIPS 14", z pilotem - 140 zł. Kłodzko, tel. 0888/03-58-80 GG9RHT73

TELEWIZOR PHILIPS 28", stereo, eurozłącze, z pilotem - 220 zł. Kłodzko, tel. 0605/44-85-50 GG9RHT4T

TELEWIZOR PHILIPS 14" - 140 zł. Wrocław, tel. 071/790-55-65, 0508/76-81-71 GG9PJFF7

TELEWIZOR PHILIPS 21", eurozłącze, telegazeta, z pilotem - 250 zł. Wrocław, tel. 071/790-55-65, 0508/76-81-71 GI0EREHP

TELEWIZOR PHILIPS 21" - 165 zł. Wrocław, tel. 0792/39-15-02 GI0CXF4Y

TELEWIZOR PHILIPS 29", 100 Hz, płaski kineskop, srebrna obudowa, stereo, menu w jęz. polskim - 380 zł transport gratis. Wrocław, tel. 0888/90-86-87 GI0EYRPP

TELEWIZOR PHILIPS 32", pilot, płaski kineskop, TXT, eurozłącza, stan bdb, srebrna obudowa - 200 zł. Wrocław, tel. 0518/55-98-85 GI0FPLMM

TELEWIZOR PHILIPS 21", OSD, eurozłącze, TXT, pilot - 225 zł, w rozliczeniu może być uszkodzony telewizor. Wrocław, tel. 0601/72-78-21 GI97RTR9C

TELEWIZOR SAMSUNG 29", roczny, na gwarancji, srebrna obudowa, płaski kineskop, TXT, 2 eurozłącza, wejście na kamerę, stan idealny, pilot - 4.500 zł. Kłodzko, tel. 0501/33-92-70 GI0CNPNM

TELEWIZOR SAMSUNG 21", z pilotem, telegazeta, eurozłącze - 210 zł. Wrocław, tel. 071/790-55-65, 0508/76-81-71 GI0EYP4P

TELEWIZOR SAMSUNG 21", pilot, kolorowy, stan bdb - 120 zł. Wrocław, tel. 0518/55-98-85 GI0FHMN3

TELEWIZOR SANYO 17", kolorowy, z pilotem - 200 zł. Wrocław, tel. 0511/23-47-98 GI07FJEF

TELEWIZOR SCHNEIDER 21" - 120 zł. Wrocław, tel. 071/373-16-66, 0665/51-44-04 GI0FJM4P

TELEWIZOR SEG 21" - 170 zł. Wrocław, tel. 0792/39-15-02 GI0FEFRX

TELEWIZOR SEG 28", stereo, telegazeta, 2 eurozłącza, panoramiczny, instrukcja, pilot, srebrna obudowa, płaski kineskop - 380 zł. Wrocław, tel. 0889/05-04-15, 071/765-92-76 GI0FJMTH

TELEWIZOR SONY 50", 100 Hz, PIP (obraz w obrazie), stop-klatka, TXT, 3x EURO, z pilotem - 750 zł. Kłodzko, tel. 0600/61-61-77 GI0EHJ77

TELEWIZOR SONY 14", z pilotem, eurozłącze, TXT - 240 zł. Wrocław, tel. 0508/76-81-71 GI97F7NNK

TELEWIZOR SONY 25", eurozłącze, telegazeta, z pilotem - 150 zł. Wrocław, tel. 071/790-55-65, 0508/76-81-71 GG9PJFEJ

TELEWIZOR SONY 21", stan bdb, kolorowy, pilot - 100 zł. Wrocław, tel. 0518/55-98-85 GI0A9KRX

TELEWIZOR SONY 28", kolorowy, pilot, telegazeta, eurozłącze, płaski kineskop, 5-letni, stan bdb - 180 zł. Wrocław, tel. 0518/55-98-85 GI0FHMN4

TELEWIZOR SONY 21", eurozłącze, pilot, menu w jęz. polskim, TXT - 225 zł, możl. przyjęcia w rozliczeniu uszkodzonego telewizora. Wrocław, tel. 0601/72-78-21 GI97KNCC4

TELEWIZOR TECHNISAT 10", 220/24/12 V, tuner - 380 zł. Wrocław, tel. 071/790-55-65, 0508/76-81-71 GG9PJFE7

TELEWIZOR TELESTAR 21", stan db - 200 zł. Dzierżoniów, tel. 0791/46-30-25, 0883/03-58-08 GI0AMAWL

TELEWIZOR TEVION 21", pilot, okablowanie, stan bdb - 150 zł. Wałbrzych, tel. 0791/41-45-56, 0506/50-40-64 GI97R7KKR

TELEWIZOR THOMSON 21" - 170 zł. Brzeg Dolny, powiat wołowski, tel. 0604/31-72-76, 071/319-54-90 GI0C794C

TELEWIZOR TOSHIBA 21", eurozłącze, z pilotem - 150 zł. Kłodzko, tel. 0600/61-61-77 GG9RHT4E

TELEWIZOR TOSHIBA 29", 100 Hz, stereo Nicam, klatka-stop, format 16:9 i 12:3, menu w jęz. polskim, zoom, 3 eurozłącza, TXT, S-VHS, stan idealny - 260 zł, możl. transp. Wrocław, tel. 0503/66-60-46 GI0CA47F

TELEWIZOR TOSHIBA 29" - 185 zł. Wrocław, tel. 0792/39-15-02 GI0FPJC9

TELEWIZOR TRILUX 15" - 80 zł. Twardogóra, powiat oleśnicki, tel. 0607/45-59-71 GI0F7L47

TELEWIZOR TRILUX 21", pilot, eurozłącze, TXT, timer, stan bdb - 110 zł transport gratis. Wrocław, tel. 0888/90-86-87 GI0EYRPH

TELEWIZORY: Trilux, 28" - 250 zł, Nordmende, 32", panoramiczny - 320 zł. Tel. 0603/80-40-85 GI0F7XTX

TELEWIZORY, 14-29", eurozłącze, z pilotem, telegazeta, cena od 80 do 210 zł. Wrocław, tel. 071/373-16-66 GI97CF9CR

TELEWIZORY: Thomson 32", srebrna obudowa, stan idealny - 850 zł, Sony 29" - 300 zł, Sony 21" - 240 zł, Philips 21" - 240 zł, Grundig, 15" - 190 zł, Philips 15" - 180 zł, Thomson 15" - 180 zł. Wrocław, tel. 0507/77-98-78 GI0AT33C

TELEWIZORY: Graetz 28" - 260 zł, Royal - 220 zł. Wrocław, tel. 0507/77-98-78 GI0CXP49

TELEWIZORY, Philips 21" - 190 zł, Thomson 21" - 200 zł, Loewe 21", stereo, 100 Hz - 250 zł, 28", stereo, telegazeta - 240 zł, Sony 14" - 200 zł. Wrocław, tel. 0721/90-61-08 GI0FJMFC

TELEWIZORY: Royal 21", stereo - 1850 zł, Trilux 21" - 185 zł, Sanyo 21", telegazeta - 160 zł, Telestar 25" - 230 zł, Sanyo 14" - 100 zł, Grundig 17" - 180 zł, możl. transport. Wrocław, tel. 0721/90-61-08 GI0EKLYN

TELEWIZORY: Sony 25", stereo, telegazeta - 270 zł, 21" - 260 zł, 14" - 180 zł, Grundig 25", telegazeta, menu w j. polskim - 250 zł, Thomson 25", menu w j. polskim - 220 zł, możl. transport. Wrocław, tel. 0721/90-61-08 GI0FJMFX

TELEWIZORY: Sony 29", 100 Hz, srebrny + oryginalna szafka, szkło + stal, stan idealny - 500 zł, Philips 32", panoramiczny, 100 Hz, szafka - 500 zł, Tevion, 32", panoramiczny, PiP, kurtyna - 350 zł, Philips 29" - 300 zł, inne, gwarancja, transport. Wrocław, tel. 0721/90-61-08 GI09T4T9

UCHWYT DO TELEWIZORA 14", udźwig 25 kg, nowy, instrukcja, kolor biały - 45 zł. Wrocław, tel. 0721/90-61-08 GI0EKLXX

WIEŻA AIWA CX-N330Z, moc 210 W + 5 kolumn - 350 zł. Wrocław, tel. 071/790-55-65, 0508/76-81-71 GG9PJFCN

WIEŻA AIWA MINI, kompakt na 3 płyty, RDS, stan bdb - 230 zł. Wrocław, tel. 0721/90-61-08 GI0FPHP3

WIEŻA AKAI - 350 zł. Wrocław, tel. 071/790-55-65, 0508/76-81-71 GG9PJFCM

WIEŻA DIORA, wersja eksportowa, czarna, 4-elementowa, magnetofon MDS 440, tuner AS 641, wzmacniacz WS 440, korektor FS 040, stan idealny, komplet kabli - 290 zł. Wrocław, tel. 071/326-08-74 GI0C73CA

WIEŻA PHILIPS FW-530C, zmieniacz na 3 płyty CD - 100 zł. Wrocław, tel. 071/790-55-65, 0508/76-81-71 GG9PJFCK

WIEŻA SABA CS 2880, kompakt, zmieniacz na 3 płyty, stan bdb, kolumny - 200 zł. Wrocław, tel. 0721/90-61-08 GI0FHMLJ

WIEŻA SONY MINI MHC-2600, 4 elementy, z kolumnami, stan bdb, pilot - 300 zł. Wrocław, tel. 0721/90-61-08 GI0EYR4Y

WIEŻA SONY MIDI, na 3 płyty, RDS, 4 kolumny, srebrna obudowa, atrakcyjny wygląd - 300 zł. Wrocław, tel. 0889/05-04-15, 071/765-92-76 GI0C7MRH

WIEŻA TECHNICS, 4-segmentowa - 320 zł. Wrocław, tel. 0508/76-81-71 GI94YPKH4

WIEŻA TEVION + kolumny - 120 zł. Wrocław, tel. 071/790-55-65, 0508/76-81-71 GG9PJFCH

WZMACNIACZ HARMAN-KARDON, czarny, stan idealny, sprawny - 850 zł. Czarny Bór, powiat wałbrzyski, tel. 0606/25-60-42 GI0FPKP3

WZMACNIACZ HARMAN-KARDON HK670 - 1.100 zł. Wrocław, tel. 0661/74-23-22 GI04JYL3

WZMACNIACZ MARANTZ 5w1, czarny, stan idealny - 800 zł. Czarny Bór, powiat wałbrzyski, tel. 0606/25-60-42 GI-0FPKNP

WZMACNIACZ PIONEER, 610 W - 400 zł. Wrocław, tel. 071/790-55-65, 0508/76-81-71 GG9PJFCA

WZMACNIACZ SHERWOOD, moc 800 W - 700 zł. Wrocław, tel. 071/790-55-65, 0508/76-81-71 GG9TFRFF

WZMACNIACZ SHERWOOD, 500 W - 250 zł. Wrocław, tel. 071/790-55-65, 0508/76-81-71 GI97CYHEJ

WZMACNIACZ SONY, 350 W - 200 zł. Wrocław, tel. 071/790-55-65, 0508/76-81-71 GI97CFFNA

KOMPUTERY

AKCESORIA DO PC: pamięć SDRAM 512 MB, PC133 BX, dwu stronna - 45 zł, zasilacz, 420 W, duży wentylator, zabezpieczenia, nowy, na gwarancji - 49 zł. Wrocław, tel. 071/342-81-87 GG973F9JW

AKCESORIA DO SONY PLAYSTATION II, III i MS X-BOX 360: oryg. gry, pady, karty, kierownice - od - 20 zł/szt. Wrocław, tel. 0792/35-26-23 GI09LWEY

DRUKARKA HEWLETT-PACKARD DESKJET F2290, wielofunkcyjna, nowa - 170 zł. Tel. 0791/74-08-26 GI97CNPN7

DRUKARKA HEWLETT-PACKARD LASERJET 1300, laserowa, na gwarancji, b. mały przebieg, posiada posrt LPT i USB (do notebooka) - 289 zł. Wrocław, tel. 071/342-81-87 GI0MRLJ

DRUKARKA LEXMARK X5150, z funkcją ksero - 50 zł. Wrocław, tel. 071/790-55-65, 0508/76-81-71 GG9PKETF

DRUKARKA LEXMARK 3200, tusze do wymiany - 40 zł. Wrocław, tel. 071/782-80-82, 0607/46-49-69 GI0C3CPE

DRUKARKI CANON, EPSON, z tuszami do regeneracji - 15 zł/szt. Wrocław, tel. 0507/77-98-78 GI0797HX

DYSK TWARDY, do notebooka, poj. 40 GB, stan bdb - 119 zł, możliwość montażu lub zamiany na mniejszy. Wrocław, tel. 0692/83-61-11 GI97L4TLT

GRA - NA PLAYSTATION 2, XBOX, XBOX 360, FILMY I BAJKI NA DVD OD 9 ZŁ/SZT., Verbatim z gwarancją działania, wszystkie dostępne tytuły, nowości i starsze, tylko pełne i sprawdzone wersje w dużej ilości po polsku, nadruk na płycie na życzenie! Gwarancja najniższej ceny na rynku. Katalog gratis, wysyłka dziś zamawiasz, jutro masz 5+5 gratis. Wrocław, tel. 0691/92-79-26 WI0010686

GRA - 9 ZŁ/SZT. - PLAYSTATION 2, PSP, XBOX, XBOX 360, 5+5 GRATIS, również filmy i bajki na DVD, największa oferta gier na konsole, 100% tytułów, wszystkie nowości i starsze, gry przed wysyłką są sprawdzane + 100% gwarancji, najszybsza wysyłka - dziś zamawiasz jutro masz (w 24 godz.), DVD od 9 zł/szt. Legnica, tel. 0508/50-07-14 WI0007006

GRY, PC, XBOX360, gwarancja działania, natychmiastowa realizacja, tylko sprawdzone nośniki, najniższe ceny, 0d 10 zł, co 5 gratis. Legnica, tel. 0883/25-78-75 GI0FJMNP

GRY NA XBOX 360, w stałej cenie - 10 zł/szt., przy 12 szt. wysyłka gratis, (120 zł za 12 szt.), gry na PC po 9 zł/szt., przy 10 szt. wysyłka gratis, (90 zł za 10 szt.), nośnik Verbatim. Natychmiastowa realizacja. Wrocław, tel. 0790/55-98-40 GI04XK3T

SYNITOPS - Ps2, PSX, XBOX, X360 skup - sprzedaż - serwis Wrocław, ul. K.Wielkiego 39, tel. 071/782 85 58, 0604 62 15 18 OR063770

KOMPUTER PC + gry - 1.800 zł. Wrocław, tel. 0511/32-95-44 GI093RKY

KOMPUTER PC AMD ATHLON 2000 - 170 zł. Bystrzyca Kłodzka, tel. 0783/28-72-20 GI0FPLRY

KOMPUTER PC AMD ATHLON 2100 + karta grafiki GeForce IV 128 MB z TV-out, 512 MB RAM, HDD 80 GB, nagrywarka, zainstalowany Windows XP, mysz, klawiatura, monitor 17", cały komplet, możliwość sprawdzenia - 260 zł. Wrocław, tel. 0794/63-72-67 GI0FPM4L

KOMPUTER PC AMD ATHLON 2800 BARTON - 250 zł. Bystrzyca Kłodzka, tel. 0783/28-72-20 GI97NMHWK

KOMPUTER PC AMD ATHLON 3000, 512 MB RAM, HDD 60 GB, karta graficzna VGA 256 MB, nagrywarka, odtwarzacz DVD, karta sieciowa, karta muzyczna, monitor LCD 17" - 390 zł. Złotoryja, tel. 0794/32-34-50 GI0A7FMN

KOMPUTER PC CELERON, takt. 2,8 MHz, karta grafiki GeForce 5200 FX NVIDIA, 512, HDD 200, klawiatura, monitor LCD 17" - 899 zł. Trzebnica, tel. 0609/79-50-77 po godz. 15 GI97H43CP

POGOTOWIE KOMPUTEROWE DOJAZD GRATIS
Wrocław i okolice tel. 0-601 57 27 38 071/ 311-46-20 OR074290

KOMPUTER PC CELERON 1300 - 85 zł. Bystrzyca Kłodzka, tel. 0783/28-72-20 GI0CXWWT

KOMPUTER PC CELERON 450, 512 MB RAM, monitor CTX 17", HDD 250 GB Samsung, FDD, CD-ROM, głośniki - 600 zł. Wrocław, tel. 071/782-80-82, 0607/46-49-69 GI0C4LCH

FOTO KOMPUTER PC CORE 2 QUAD 9000 XEON, 2 GB, HDD 160 GB, karta dźwięk., karta siec., monitor LCD 18.6", procesor Intel 4 x Core Xeon 4x3.06 MHz, nagrywarka DVD, karta graf. 9800 GT, złącza SATA, klawiatura, mysz, certyfikat XP, stan bdb, świetny do gier, filmów i internetu, bardzo szybki - 890 zł możliwość odpłatnego dowozu. Wrocław, tel. 0667/22-65-63 II0EKM7M

KOMPUTER PC PENTIUM 4 2700, 256 MB RAM, karta graficzna GeForce 4 MX440 AGP 8x, monitor, stolik, mysz, klawiatura, sprawny, stan bdb - 350 zł do negocjacji. Wrocław, tel. 0502/13-07-66 GI0FJPFP

KOMPUTER PC PENTIUM IV 1700 HEWLETT-PACKARD, 512 MB RAM, HDD 60 GB, DVD-ROM, karta dźwiękowa, karta sieciowa, klawiatura, mysz, głośniki, monitor 17" CRT, gwarancja - 300 zł, możliwy transport. Strzelin, tel. 0605/27-64-42, 071/394-38-21 GG979JAEE

FOTO KOMPUTER PC PENTIUM IV 2500, karta grafiki Radeon, 700 MB RAM, HDD 50 GB, głośniki, karta dźwięk., karta siec., monitor LCD 18.6ę, napęd combo CD/RW-DVD, ładna obudowa, porty USB, certyfikat Microsoft Windows XP, klawiatura, mysz, świetny do gier, filmów i internetu, stan bdb - 620 zł (bezpłatny dowóz i podłączenie). Wrocław, tel. 0516/60-76-91 II0EKJWR

FOTO KOMPUTER PC PENTIUM IV 3000, karta grafiki Radeon, 512 MB RAM, HDD 50 GB, głośniki, karta dźwięk., karta siec., monitor LCD, porty USB, nagrywarka DVD, ładna obudowa, certyfikat Microsoft Windows XP, klawiatura, mysz, świetny do gier, filmów i internetu, stan b. dobry - 499 zł, możliwość odpłatnego dowozu. Wrocław, tel. 0667/22-65-63 II0EKJWA

POGOTOWIE KOMPUTEROWE www.mentor-it.pl OR091853
24/7 dojazd gratis, Wrocław i okolice tel. 071/71-047-71

FOTO KOMPUTER PC PENTIUM IV 5600, karta grafiki Radeon, 1 GB RAM, HDD 130 GB, głośniki, karta dźwięk., karta siec., monitor LCD 18.6", nagrywarka DVD, procesor dwurdzeniowy, ładna obudowa, klawiatura, okabl., drukarka, b. szybki, świetny na prezent, do gier, filmów i internetu, stan bdb - 790 zł bezpłatny dowóz i podłączenie. Wrocław, tel. 0667/22-65-63 II0EKJX9

KOMPUTER PC Z MONITOREM 17" - 299 ZŁ. WIELKA WYPRZEDAŻ., zestawy do gier, filmów i internetu: Pentium 2400 MHz, 256 MB RAM, 40 GB HDD, CD, k. grafiki, dźwiękowa, sieciowa, ładna obudowa, legalny system operacyjny, monitor 17" - 299 zł, gwarancja, faktury VAT, serwis, możliwe inne konfiguracje, PROGRES. Wrocław, tel. 071/342-80-63 czynne w godz. 10-18 WI94HNJRA

KONSOLA SONY PLAYSTATION II + ponad 100 gier, możliwy odbiór we Wrocławiu - 490 zł. Kamieniec Ząbkowicki, tel. 0692/31-85-86 GI0F7WXC

KONSOLA SONY PLAYSTATION II, przerobiona, oryg. pad analogowy, karta pamięci, okablowanie - 280 zł. Legnica, tel. 0723/92-24-75 GI0FPLA4

KONSOLA SONY PLAYSTATION II SLIM, przerobiona, kompletna, DVD + gry, pad, stan idealny - 390 zł. Wrocław, tel. 0794/26-39-50 GI0MY3C

KONSOLA SONY PLAYSTATION III, HDD 80 GB, kompletna, dwie gry (Gran Turismo 05, Resistance), pudełko, kabel HDMI, stan idealny - 880 zł. Wrocław, tel. 0792/35-26-23 GI0C7YPJ

KUPIĘ KOMPUTERY PC oraz monitory LCD, nowe i używane, każdy model, możl. dojazd. Wrocław, tel. 0787/16-76-26 GI0CXXJH

KUPIĘ KOMPUTERY PC, podzespoły, nowe i używane oraz oryginalne programy, najlepsze ceny. Wrocław, tel. 071/341-44-54, 0604/45-91-13 GG9WNEHN

KUPIĘ KONSOLE, Sony PlayStation II, III, X-BOX oraz oryg. gry. Wrocław, tel. 0507/30-72-21 GI97E9KAF

KUPIĘ KONSOLE: Sony PlayStation, PlayStation II, Microsoft XBOX, nowe, używane, również uszkodzone oraz oryginalne gry, najlepsze ceny. Wrocław, tel. 071/344-02-49, 0604/45-91-13 GG9WNEHM

KUPIĘ KONSOLE SONY PLAYSTATION III. Jelenia Góra, tel. 0607/16-23-20 GI94MWLFH

KUPIĘ KONSOLE SONY PLAYSTATION III. Wrocław, tel. 0791/26-70-76 GI97394K7

KUPIĘ NOTEBOOKA, może być porysowany, zdekompletowany lub z pękniętą matrycą (najchętniej 15.4"), możliwy dojazd. Tel. 0505/79-32-92 aliexy1@wp.pl GG94CCJ97

KUPIĘ NOTEBOOKA, w bdb stanie - w przystępnej cenie. Bolesławiec, tel. 0505/68-00-95 GI0AR9EF

KUPIĘ NOTEBOOKA SAMSUNG N130, z promocji Ery. Wrocław, tel. 0880/12-12-52 GI09FERC

KUPIĘ NOTEBOOKA, laptopa, sprzęt RTV, w cenie do 60% ceny w sklepie. Wrocław, tel. 0790/44-49-59 GI0EKKP4

KUPIĘ NOTEBOOKI, nowe i używane, każdy model, możl. dojazd. Wrocław, tel. 0787/16-76-26 GI0EH9EC

FOTO KUPIĘ PROCESORY, zielone oraz brązowe, a także inne, w podobnej cenie, przy większych ilościach, możliwość negocjacji ceny, do - 45 zł za kg. Tel. 0609/12-78-93 mysowata@op.pl II0EFPFF

KUPIĘ PROGRAMY NA PC, MS Windows, MS Office. Wrocław, tel. 0604/45-91-13 GG9WNEHH

KUPIĘ SPRZĘT KOMPUTEROWY: notebooki, komputery itp., monitory LCD, oryg. oprogramowanie. Wrocław, tel. 071/342-81-87 GG9JNWNJ

MODEM GSM Sony Ericsson GC89, do bezprzewodowego internetu, bez SIM locka (działa we wszystkich sieciach GSM), na złącze PCMCIA, wbudowana bezprzewodowa karta sieciowa Wi-Fi, stan bdb, pudełko, kpl. zestaw z płytą CD, możliwość podłączenia zewnętrznej anteny - 99 zł + ew. bezabonamentowa karta SIM z taryfą i-Plus. Wrocław, tel. 0880/12-12-52 GG94XJTXK

MODEM GSM HUAWEI E800, na złącze ExpressCard (do nowych notebooków), b. szybki, prędkość do 7.2 MB, bez SIM locka (działa w każdej sieci), kpl. dokumentacja, pudełko, przejściówka na złącze PCMCIA (do starszych notebooków), obsługa wiadomości SMS, stan bdb - 179 zł, możl. wysyłki + ew. karta SIM i-Plus, na koncie 407 PLN. Wrocław, tel. 0505/79-32-92 GI97J79TX

MONITOR 15", techn. sprawny - 60 zł. Wrocław, tel. 0888/26-35-52 GI97PPCJR

MONITOR COMPAQ 15" - 50 zł. Wrocław, tel. 071/790-55-65, 0508/76-81-71 GG9PKEN4

MONITOR DAYTEK, 17" - 100 zł. Wrocław, tel. 071/782-80-82, 0607/46-49-69 GI0FM3FC

MONITOR HYUNDAI 17" - 100 zł. Wrocław, tel. 071/790-55-65, 0508/76-81-71 GG9PKEMY

MONITOR MEDION, 19", kineskopowy, stan idealny, okablowanie, transport - 80 zł. Wrocław, tel. 0603/18-65-32 GI0FHMH9

MONITOR PHILIPS 105E, 15", stan dobry, zadbany - 20 zł. Szyszkowa, powiat lubański, tel. 0691/13-75-94 GG9N-PJ3T

MONITOR LCD DELL, 15", 6 mies. gwarancji - 200 zł. Wrocław, tel. 0665/52-24-42 GI0CAM7Y

MONITOR LCD FUJITSU-SIEMENS 4312 FA, stan idealny - 400 zł możl. wystawienia rachunku. Wrocław, tel. 0889/60-05-47 GI9T7WR3

MONITOR LCD LG 17" - 300 zł. Ząbkowice Śląskie, tel. 0885/39-33-55 GG9RJJXA

NOTEBOOK ASUS T5750, nowy - 1.700 zł. Legnica, tel. 0505/95-98-09 GI0ER97N

NOTEBOOK ACER, nowy, zapakowany, 2 GB RAM, na gwarancji, dysk twardy 160 GB - 1.280 zł. Oleśnica, tel. 0511/60-11-33 GI97KN3MM

NOTEBOOK SAMSUNG R-60, używany 3-mies., stan idealny - 1.800 zł. Wrocław, tel. 0507/77-98-78 GI97PM9HN

NOTEBOOK SAMSUNG R510 - 1.200 zł. Wrocław, tel. 0665/52-24-42 GI0A9TNX

NOTEBOOK CORE 2 DUO - 1.490 zł. Wrocław, tel. 0792/39-15-02 GI07XLKL

NOTEBOOK CORE 2 DUO HEWLETT-PACKARD, Pavilion, 17.4" dv 9348ea, 1.83 GHz, HDD 2x160 GB, 2 GB RAM, karta graficzna GeForce GO 7600 Nvidia, Vista Home Premium, 3 mies. gwarancji - 1.500 zł. Wrocław, tel. 0665/52-24-42 GI0AR3KN

NOTEBOOK INTEL DUAL CORE SONY VAIO, procesor dwurdzeniowy 2x1.6 GHz, 2 GB RAM, HDD 200 GB, nagrywarka DVD-RW, panoramiczna matryca 15.4", bezprzewodowa karta Wi-Fi, czytnik kart pamięci, zasilacz, oryg. Windows Vista, na gwarancji - 1.550 zł, możl. transport. Strzelin, tel. 0605/27-64-42, 071/394-38-21 GG979JAEF

NOTEBOOK NX 6310 HEWLETT-PACKARD, takt. 1,60 MHz (Intel Core 2 Duo Centrino), matryca 15.4", 512, HDD 80, touch pad, Wi-Fi, bluetooth, karta dźwiękowa HD - 1.700 zł. Trzebnica, tel. 0609/79-50-77 po godz. 15 GI97H43EJ

NOTEBOOK PENTIUM 1600 DELL D610, procesor Centrino takt. 1600 MHz, 1 GB RAM, HDD 40 GB, combo DVD/CD-RW, karta dźwiękowa, karta sieciowa, Windows XP z licencją, fax-modem, port COM - 750 zł, możl. transport. Wiązów, powiat strzeliński, tel. 0605/27-64-42 GI94EWNWE

NOTEBOOK PENTIUM M 1400 DELL LATITUDE D600, wydajny mobilny procesor z 1 MB cache, matryca 14", 256 MB RAM, HDD 20 GB, napęd DVD-ROM, karta grafiki Ati 32 MB, porty COM, LPT, IrDA, 2x USB, PCMCIA, oryg. zasilacz, sprzęt idealny przeglądania internetu, pracy i nauki, zadbany, atrakcyjny wygląd - 530 zł, możliwy transport. Wrocław, tel. 0602/17-33-45 GG979JH4H

PALMTOP MEDION, z uszkodzoną wbudowaną anteną do GPS, system Windows, ładowarka, wejście na karty SD - 150 zł. Wrocław, tel. 0505/79-32-92 GI94PRW4L

PAMIĘĆ RAM QIMONDA 64T128021EDL-3S-B2, SO-DIMM DDR2-667 DUAL-RAM, 2 GB (2x1 GB), 1.8 V, oryg. wymontowana z notebooka Hewlett-Packard - 130 zł. Wrocław, tel. 0601/68-26-55 GI0C4XRW

PŁYTA GŁÓWNA AMD SOLTEX SL-75KAV-X, socket 462, 256 MB RAM (PC 133), procesor AMD Athlon 850 MHz, wentylator, pudełko, instrukcja - 80 zł. Wrocław, tel. 071/782-80-82, 0607/46-49-69 GI0EHAPK

PŁYTY DVD+RW PLATINUM 4X, 4.7 GB, nieużywane, w pudełkach typu slim, oryg. zafoliowany pięciopak - 14 zł. Wrocław, tel. 0889/60-05-47 GI0EH4CL

SKANER MUSTEK 1248UB, A4, pudełko, złącze USB - 40 zł. Wrocław, tel. 071/782-80-82, 0607/46-49-69 GI0EHAPL

ROWERY

ROWER, z silnikiem elektrycznym, stan idealny - 900 zł. Wrocław, tel. 0604/88-68-53 GI0FPH77

ROWER, młodzieżowy, stan idealny, przerzutki, hamulce, kolor niebieski met. - 108 zł. Wrocław, tel. 0510/46-34-10 GI0AMHJW

ROWER, młodzieżowy, kolor zielony - 120 zł. Wrocław, tel. 0518/48-30-85 GI04XNWC

ROWER BIAMOND BAYK, z 2006 r., z amortyzatorami, osprzęt XT, hydr. hamulce - 1.300 zł. Wrocław, tel. 0886/72-72-64 GI0FPLF4

ROWER GÓRSKI, męski - 120 zł. Kłodzko, tel. 0600/61-61-77 GG9RHP3R

ROWER GÓRSKI, damski, koła 26" - 120 zł. Kłodzko, tel. 0605/44-85-50 GG9RHP3T

ROWER GÓRSKI, młodzieżowy, prod. USA, teleskop przedni, stożkowe obręcze, osprzęt Shimano SIS, koła 20", stan bdb - 170 zł. Leśnica, powiat strzelecki, tel. 077/461-52-68, 0697/12-45-68 GI0FHKKF

ROWER GÓRSKI, koła 24", młodzieżowy - 100 zł. Wrocław, tel. 0665/33-77-70 GI0FPCY4

ROWER GÓRSKI, koła 16", prod. USA, 2-letni, oryg. - 150 zł. Wrocław, tel. 0518/55-98-85 GI0C99XK

ROWER GÓRSKI, teleskop przedni, amortyzator tylny, hamulec tarczowy, stan idealny - 450 zł. Wrocław, tel. 0502/36-11-43 GG9TFMFX

ROWER GÓRSKI RAGAZZI, zielony, męski, koła 26", osprzęt Shimano SIS, 18 biegów, sprow. z Niemiec, używany, stan bdb - 250 zł. Korzeńsko, powiat trzebnicki, tel. 0667/99-07-08, 071/385-61-77 GI97M3KXY

ROWER TRÓJKOŁOWY, riksza, dla ludzi starszych lub niepełnosprawnych, nowy, sprow. z Niemiec, 6-bieg., hamulec ręczny i nożny, oświetlenie, duży bagażnik - 1.500 zł. Wrocław, tel. 071/325-05-93 GI0FPHMY

ROWEREK DZIECIĘCY, do 13 lat - 80 zł. Bierutów, powiat oleśnicki, tel. 071/315-62-85 GI97FK7HX

ROWEREK DZIECIĘCY MINIVIPER, 16x2.125 - 50 zł. Wrocław, tel. 0515/93-44-35 GI0FPHXL

ROWEREK DZIECIĘCY SPEED, 16x2.125 - 50 zł. Wrocław, tel. 0515/93-44-35 GI0FPHXT

ROWEREK DZIECIĘCY SCORPION, z 2007 r., kolor czerwono-czarny, dla 8-letniego dziecka, koła 20", przerzutka, stan db - 150 zł. Wrocław, tel. 0667/22-61-18 GI0FPJNT

ROWERY: górski - 150 zł, składak - 60 zł. Bierutów, powiat oleśnicki, tel. 0794/96-47-89 GG94PM7XR

ROWERY GÓRSKIE, męskie, 2 szt. - 150 zł/szt. Wrocław, tel. 0511/32-95-44 GI0FEF4Y

ROWERY GÓRSKIE i inne, stan bdb, sprow. z Niemiec - od 150 do 400 zł/szt. Zgorzelec, tel. 0603/08-26-37 GI0C4HKX

ROWERY SKŁADAKI, koła 20", stan bdb, techn. sprawne - 65 zł/szt. Bierutów, powiat oleśnicki, tel. 0696/36-17-71 GI0ERJAF

MASZYNY, SPRZĘT I MATERIAŁY BUDOWLANE

SPRZEDAM

MASZYNY I SPRZĘT BUDOWLANY

AGREGAT MALARSKI, do wapna - 500 zł. Czernczyce, powiat wrocławski. tel. 0602/76-71-70 GI04CMP3

AGREGAT MALARSKI ADAL, do malowania ciśnieniowego, stan bdb - 3.000 zł. Prusice, powiat trzebnicki, tel. 071/312-60-95. 0604/06-97-21 GG9PA4RJ

AGREGAT TYNKARSKI ATM 37S, do wykonywania maszynowo tynku tradycyjnego (piach, wapno, cement), sprawny, stan bardzo dobry, po remoncie, oryginalnie na kolach, przystosowany do transportu autem osobowym, z osprzętem, więcej informacji przez telefon, transport do 100 km - 14.000 zł. Polkowice, tel. 053/045-05-40 II0EHKPL

AGREGAT TYNKARSKI SILOMAT PFT 140, kpl., na przyczepce. wibrator, gruszka, sprężarka, 30 m.b. węża z materiału, po wymianie oleju i filtra, po przeglądzie, stan bdb - 7.400 zł. Wrocław, tel. 0504/30-44-56 GI0CC4WA

BARAK BUDOWLANY, wym. 2x2 60x2.1 m - 7.500 zł. Wrocław, tel. 0601/40-14-55 GI0A7TPK

BARAKI BUDOWLANE, stacjonarne, wym. 800x300 i 900x300 cm, 3 pomieszczenia, okna okratowane, szafki, łóżka, grzejniki bez przecieków, inst. elektr., siła, stan bdb - 4.800 zł. Wrocław, tel. 0880/85-47-09 GI04XLPH

BARAKOWÓZ, na kolach, typowo „pszczelarski", wym. 6x2.3 m, ubezpieczony, oświetlenie na zewnątrz i wewnątrz, stan idealny, dla pszczół lub inne - 6.800 zł. Oława, tel. 0601/94-39-14 GI0FPLCP

BETON KOMÓRKOWY „MILICZ"
bloczki B-6, kominy, dachówki, stropy Teriva, okna i rynny dachowe
Transport na plac budowy
Tel. 071/314-90-71, 0-504 031 952, 0-601 155 187. OR064798

BARAKOWÓZ, na kolach, wym. 7x2.3 m, okratowane okna, schody, 2 pomieszczenia, inst. elektryczna, bez przecieków, gotowy do jazdy, licznik - 3.800 zł. Wrocław, tel. 0663/59-80-00 GI94PETA4

BARAKOWÓZ, na kolach, metalowy, 2 pomieszczenia, ocieplony, inst. elektryczna, okratowane okna, dach z blachy - 7.200 zł, możl. transp. Wrocław, tel. 0602/32-79-13 GI09WHE

BETONIARKA, poj. 140 l, 220 V - 520 zł. Dzierżoniów, tel. 074/831-92-76, 0507/18-75-02 GG9TJEK3

BETONIARKA, poj. 150 l, prod. niemieckiej, 380 V, stan bdb - 600 zł. Gubin, powiat krośnieński, tel. 068/359-37-41, 0510/25-01-41 GI97LTYCN

BETONIARKA, 250 l, 380 V, po remoncie - 750 zł. Jaszów, powiat brzeski, tel. 077/431-23-77, 0515/60-35-55 GI0FPFJX

BETONIARKA, 200 l, 2002 r. - 1.650 zł. Kopice, powiat brzeski, tel. 077/415-13-44, 0887/91-86-43 GI97LWLEJ

BETONIARKA, poj. 125 l, prod. zachodniej, nowa, silnik 700 W - 700 zł. Lwówek Śląski, tel. 0603/50-91-11 GI0C93YL

BETONIARKA, poj. 100 l, 220/380 V - 680 zł. Oleśnica, tel. 071/398-51-61 GI97L4P9J

BETONIARKA, poj. 125 l, 230 V, z 2009 r. - 800 zł. Oława, tel. 0790/39-26-26 GI97N7CYR

BETONIARKA, poj. 250 l, z koszem, bez silnika, techn. sprawna, napęd na pasek klinowy - 1.100 zł. Oława, tel. 0604/27-51-21 GI09X3CN

BETONIARKA, poj. 140 l, 400V - 950 zł. Piaski, powiat gostyński, tel. 0601/73-92-95 GI97LWCTH

BETONIARKA, poj. 140 l, 230V - 600 zł. Piaski, powiat gostyński, tel. 0601/73-92-95 GI97LWCTT

BETONIARKA, poj. 250 l, 380 V, prod. polskiej, bęben napędzany kolami zębatymi, solidna, sprawna - 850 zł. Wąsosz, powiat górowski, tel. 0603/40-45-45 GI0FPLCX

BETONIARKA, poj. 80 l, 220 V, żeliwny wieniec - 380 zł, możl. transp. Wrocław, tel. 0692/46-63-63 GI04TCM4

BETONIARKI : poj. 125 l, 230 V, stan db - 480 zł, bez silnika, poj. 120 l - 350 zł, do poprawek, poj. 120 l - 280 zł, silnik do betoniarki 0,76 kW, 220 V - 130 zł, silnik 220 V, z przekladnią - 160 zł. Prochowice, powiat legnicki, tel. 0512/13-72-55 GI07TAWM

DRABINA, rozkladana, ciągana 18 m, podwozie 1-osiowe, stan bdb - 5.700 zł. Glinka, powiat górowski, tel. 065/543-35-82, 0698/96-36-63 GG9TJEHA

DRABINY, alum., prod. zachodniej, nowe, 3x7 i 3x11 szczebli, cena od 250 zł. Lwówek Śląski, tel. 0603/50-91-11 GI0C93YW

DŹWIG BUDOWLANY - 1.400 zł. Głogów, tel. 0784/18-82-61 GI97H93FF

DŹWIG GROVE GMK 3050, 1999 r., samojezdny, udźwig 50 t, 6x6x6, wysięgnik 38 m + 15 m „bocian", 260 kW, silnik Mercedes, opony 166 R25 - 115.000 EUR. Przylesie, powiat brzeski, tel. 077/412-41-00 w godz. 8-17, 0502/61-54-44 baurs@interia.pl GI0FPLNA

DŹWIG LIAZ DS-1020R, 1987 r., książka UDT, stan bdb - 42.000 zł lub zamienię na koparkoładowarkę. Lubin, tel. 0609/83-14-04, 076/724-63-71 GI97FC4HL

DŹWIG LIEBHERR, 1992 r., teleskopowy, udźwig 2.5 t, waga 18 t, kpl. dokumentacja, wys. podnoszenia 26 m - 85.000 zł lub zam. na koparkoładowarkę. Glinka, powiat górowski, tel. 065/543-35-82, 0698/96-36-63 GG9R7NEE

DŹWIG WUBET - 1.000 zł. Góra, tel. 0603/84-56-52 GI0FJPCY

DŹWIGARY, drewniane, H-20 - 25 zł/m.b. lub wynajmę. Strzegom, powiat świdnicki, tel. 0603/87-72-97 GI04XE49

KONTENER BUDOWLANY, wym. 360x240x220 cm - 1.200 zł. Wrocław, tel. 0501/79-43-50, 0501/14-71-59 GI97NEYFA

KONTENERY, metalowe: budowlane, biurowe, socjalne, mieszkalne, do remontu, wym. 6x2,5x2,5 m, nadają się na działki rekreacyjne - 2.500 zł/szt. Rzepin, powiat słubicki, tel. 0510/82-80-11 GI97NEXYR

KOPARKA ATLAS 1704, 1992 r., gąsienicowa, łyżka 1.3 m3 + łyżka do skarpowania, hydraul., szer. 2 m - 65.000 zł. Brzeg, tel. 0606/69-70-11 GI0FPJ4E

KOPARKA ATLAS 1704, 1989 r., kolowa, waga 23 t, plug, stabilizatory, 4x4, sprow. z Niemiec, gotowa do pracy, ramię 2 x łamane - 69.000 zł. Chojnów, powiat legnicki, tel. 076/818-64-30, 0601/78-78-15 GI079439

KOPARKA ATLAS 1304, 1994 r., kolowa, ramię 3 x łamane, plug, silnik Deutz, waga 16 t, sprow. z Niemiec - 59.000 zł. Chojnów, powiat legnicki, tel. 076/818-64-30, 0601/78-78-15 GI0793YC

KOPARKA ATLAS 1604 KZW, 1998 r., kolowa, dwudrozna, z możl. jazdy po torowisku, ramię 3x łamane, waga 22000 kg, inst. pneumatyczne i hydrauliczne, 4 podpory, gotowa do pracy - 109.000 zł. Przylesie, powiat brzeski, tel. 077/412-41-00 w godz. 8-17, 0502/61-54-44 baurs@interia.pl GI0CT4F3

KOPARKA CASE 588, 1997 r., kolowa, waga 14 t - 60.000 zł. Lwówek Śląski, tel. 0604/48-29-80 GI94CLFJT

KOPARKA CATERPILLAR M316C, 2003 r., kolowa, inst. hydraul., waga 17500 kg, stabilizatory, plug, przeb. 7500 mtg, szybkozłącze, łyżka do kopania 800 mm - 199.000 zł. Przylesie, powiat brzeski, tel. 077/412-41-00 w godz. 8-17, 0502/61-54-44 baurs@interia.pl GI0FPLKY

KOPARKA ETEC ATLAS, 1994 r., przebieg 6.500 mtg, 3 czerpaki, skarpówka - 45.000 zł. Lubań, tel. 075/721-06-64 GG9LRKNL

KOPARKA FADROMA Ł-200, nowe sworznie, łyżka i zęby, po przeglądzie, po rem. silnika, gotowy do pracy - 30.000 zł. Tel. 0721/32-53-46, 0693/06-62-78 GI0FMC4X

KOPARKA FORTSCHRITT T-174, 1985 r., techn. sprawna, stan opon 90%, kpl. łyżek - 10.000 zł. Kłodzko, tel. 0606/30-03-77 GI0EHHT7

KOPARKA LEBHERR 904 LITRONIC, 2001 r., waga 22.000 kg, gąsienicowa, przeladunkowa, hydraul. podnoszona kabina, ramiona 650 + 500 cm, stan idealny, pracowała w cieplowni przy przeladunku węgla - 62.000 EUR. Przylesie, powiat brzeski, tel. 077/412-41-00 w godz. 8-17, 0502/61-54-44 baurs@interia.pl GI0C4Y97

KOPARKA LIEBHERR 914 HDSL, 2001 r., gąsienicowa, waga 24000 kg, klimat., szybkozłącze, gąsienice 600 mm, łyżka do kopania 1 m3, wyjście na młot, kamera cofania, klimatyzacja, stan bdb - 137.000 zł. Przylesie, powiat brzeski, tel. 0502/61-54-44, 077/412-41-00 w godz. 8-17 baurs@interia.pl GI97L4TJJ

● **KOPARKA MECALAC 12 MXT, 1998 r., stan bdb, z osprzętem: 4 łyżki, widły do palet - 88.000 zł. Wrocław, tel. 0502/30-75-30 L01226558**

FOTO **KOPARKA O&K** RH4, 1981 r., 14 tys. km, 5000 ccm, Deutz, gąsienicowa, ramię teleskopowe, wyjście na młot, łyżka do skarpowania, „błotniak", waga 16 t, gąsienice 70 cm, skarpówka 2 m, sprawna, obecnie pracująca - 25.000 zł. Prochowice, tel. 0600/88-17-66 klaper1@o2.pl II0EFMKN

KOPARKA SCHIF HR-4, na gumowych gąsienicach, 2 łyżki + plug - 21.000 zł. Nysa, tel. 0886/13-99-64 GI0EFPHL

KOPARKA SENNEBOGEN, 1988 r., waga 29.5 t, gąsienicowa - 25.000 zł. Legnica, tel. 0603/38-58-18 GI0EMWLR

KOPARKA WARYŃSKI K-611, 1989 r., diesel, gąsienicowa, do drobnych poprawek, nowego typu - 12.400 zł lub zamienię. Jelenia Góra, tel. 0602/23-29-81 GI97CYFK7

KOPARKA WARYŃSKI K-406, 1985 r., kolowa, stan db, techn. sprawna - 16.000 zł. Ostrów Wielkopolski, tel. 0603/87-80-73 GI0C4HLE

KOPARKA ZEPPELIN ZM 15, napęd 4x4, ramię 3 x łamane, linia do młota i skarpiaka, stabilizatory, plug, 1 łyżka do kopania + skarpiak hydraul. na 2 strony, stan techn. i wizualny bdb - 49.900 zł. Przylesie, powiat brzeski, tel. 077/412-41-00 w godz. 8-17, 0502/61-54-44 baurs@interia.pl GI0FPLMF

KOPARKOŁADOWARKA CASE 580, 1980 r., przeb. 3100 mtg, otwierana łyżka, czerpak - 38.000 zł. Lubań, tel. 075/721-06-64 GI0MMP9

KOPARKOŁADOWARKA CASE 580G, 1990 r., 4x4, tylna ramię teleskopowe, dzielona łyżka przednia, 3 łyżki w komplecie, stan bdb - 37.000 zł i inne. Lwówek Śląski, tel. 0604/48-29-80 GI97NLANN

KOPARKOŁADOWARKA CASE 595 SLE, 2001 r., klimatyzacja, 4x4, koła równej wielkości, 4 koła skrętne, „krab", łyżka otwierana, sterowana za pomocą dżojstika, teleskopowa, wyjście na młot, oryg. lakier, przygotowana do pracy. przeb. 6300 mtg, pełne wyposażenie + widły i łyżka „pływająca" - 109.000 zł + VAT (możliwy leasing). Ostrzeszów, tel. 0602/55-82-09 w godz. 7-17, 0604/05-43-22 drobud@vp.pl II0FJJNR

KOPARKOŁADOWARKA CATERPILLAR 432D, 2001 r., widły, łyżka przednia, szczęki, 5 łyżek do kopania, stan opon bdb - 100.000 zł. Kłodzko, tel. 0509/47-10-79 GI0FPCE9

KOPARKOŁADOWARKA CATERPILLAR 428C, 1998 r., napęd 4x4, łyżka otwierana, teleskopowa, widły do palet, blokada mostów, łyżka do kopania 60 cm - 79.000 zł. Przylesie, powiat brzeski, tel. 077/412-41-00 w godz. 8-17, 0502/61-54-44 baurs@interia.pl GI0CT4FE

KOPARKOŁADOWARKA CATERPILLAR 428, 1992 r., napęd 4x4, teleskop, widły, łyżka do materiałów sypkich - 52.000 zł. Szczepanów, powiat średzki, tel. 071/396-85-15, 0696/60-94-91 GG9RWHMM

KOPARKOŁADOWARKA FORD, 1980 r., żółty, stan db, po rem. kapitalnym silnika, waga 7.5 t - 20.500 zł lub zam. na samochód dostawczy, terenowy, ew. osobowy. Żywiec, tel. 0604/17-67-58 GI97N4YYC

KOPARKOŁADOWARKA FORTSCHRITT T-174/2, sprow z Niemiec, podpory, techn. sprawny, mocna hydraulika, 4x4, stan opon db, idealna do załadunku węgla, obornika, piasku, wysoki wysięg, łyżka chwytakowa, ażurowa - 9.300 zł. Bolesławiec, tel. 0502/91-40-00 GI0FJY4R

KOPARKOŁADOWARKA FUCHS 714, 1995 r., hydraul. podnoszona kabina, waga 23 t, zasięg 11.5 m, po rem. kapitalnym - 62.500 EUR. Zgorzelec, tel. 0507/08-88-37, 0507/08-88-38 GI97LWNF9

KOPARKOŁADOWARKA JCB 3CX, 1998 r., przeb. 6680 mtg, otwierana łyżka, poj. 1m3, 3 czerpaki, skarpówka, stan opon 50-60% - 60.000 zł. Zagroda, tel. 0502/61-24-42 GI04M3KN

KOPARKOŁADOWARKA KOMATSU FAI 575, 1987 r., 4x4, silnik Perkins, waga 6700 kg, 2 łyżki, widły - 41.000 zł. Korfantów, powiat nyski, tel. 0663/23-48-57, 077/435-96-09 GI0FPEYX

KOPARKOŁADOWARKA MASSEY-FERGUSON, 1996 r., 3 łyżki, widły - 77.000 zł. Bolesławiec, tel. 0607/48-75-87 GI09NWAK

KOPARKOŁADOWARKA MECALAC 12MX, 2000 r., przebieg 7.500 mtg, przygotowana do pracy, stan bdb - 100.000 zł. Wrocław, tel. 0602/23-46-80 GI0ARANJ

KOPARKOŁADOWARKA OSTRÓWEK - 15.500 zł. Łagiewniki, powiat dzierżoniowski, tel. 0781/58-94-13 GI97CRJFR

KOPARKOŁADOWARKA OSTRÓWEK, 1986 r., stan db, w ciągłej eksploat. - 17.500 zł. Łagiewniki, powiat dzierżoniowski, tel. 0604/72-56-06 GI97CLTT3

KOPARKOŁADOWARKA OSTRÓWEK, 1988 r., stan db, w ciągłej eksploat. - 18.000 zł. Łagiewniki, powiat dzierżoniowski, tel. 0781/58-94-13 GG9MPMJC

KOPARKOŁADOWARKA OSTRÓWEK, 1988 r., stan bdb - 22.000 zł. Łagiewniki, powiat dzierżoniowski, tel. 0604/72-56-06 GI94J4CLP

KOPARKOŁADOWARKA OSTRÓWEK, 1988 r., stan bdb - 25.000 zł. Sobótka, powiat wrocławski, tel. 0600/97-62-10 GI94CXCLA

KOPARKOŁADOWARKA OSTRÓWEK, 1980 r., techn. sprawna, nowa pompa i rozdzielacze, wspom. kierownicy - 12.500 zł. Żywiec, tel. 0604/17-67-58 GI97N737L

KOPARKOŁADOWARKA VOLVO BL 71, 2003 r., przeb. 5700 mtg, pełne wyposaż., przygotowana do pracy, stan bdb - 90.000 zł. Wrocław, tel. 0602/23-46-80 GI09LRYE

KOPARKOSPYCHARKA BIAŁORUŚ JUMZ, 1988 r., diesel, kabina nowego typu, ważne OC i przegląd, stan db + części - 11.800 zł. Bolesławiec, tel. 0602/23-29-81 GI94MTYLH

KOPARKOSPYCHARKA BIAŁORUŚ, 1990 r., zarejestr., stan bdb - 15.000 zł. Bolesławiec, tel. 0501/58-08-50 GG9MPMJ4

KOPARKOSPYCHARKA BIAŁORUŚ, stan opon bdb, techn. sprawna, typ budowlany - 8.000 zł. Trzebnica, tel. 071/312-82-25, 0607/80-95-35 GI0793YM

KOPARKOSPYCHARKA BIAŁORUŚ, 1982 r., techn. sprawna - 7.600 zł lub zamienię. Żywiec, tel. 0604/17-67-58 GI97N4YYK

ŁADOWARKA ATLAS AR 65, 1999 r., czołowa, waga 5300 kg, powershift, klimat., szybkozłącze łyżki przedniej, widły, łamana w połowie, łyżka 1 m otw., silnik Deutz - 67.000 zł. Przylesie, powiat brzeski, tel. 077/412-41-00 w godz. 8-17, 0502/61-54-44 baurs@interia.pl GI0FPLLM

ŁADOWARKA BOBCAT, 1996 r., na kolach, z kabiną, moduł kopiący z łyżką (50) - 35.000 zł. Wrocław, tel. 0697/40-04-47 GI0FM9KK

ŁADOWARKA FADROMA Ł-200, 1984 r., nowe opony przednie, techn. sprawna - 16.000 zł. Bystrzyca Kłodzka, tel. 074/811-05-30, 0607/93-42-43 GI97P9C7W

ŁADOWARKA FADROMA Ł-200, 1987 r., po wymianie silnika, bez wycieków, napęd 4x4 - 25 800 zł. Oława, tel. 0606/12-42-14 GI97PXHTH

ŁADOWARKA FADROMA Ł-201, 1990 r., SW-400, hamulce tarczowe, napęd 4x4, łamana, bez wycieków, zużycie opon 30%, łyżka nowego typu, zmiennik, błotniki, sprawna - 34.000 zł. Oława, tel. 0663/59-80-00 GI97CFFPY

ŁADOWARKA IHC 515, żółty, poj. łyżki 2.2 m3, waga 12 ton, silnik 120 KM, w ciągłej eksploatacji, opony 20.5x25, 50% bieżnika - 24.500 zł. Dzierżoniów, tel. 0604/51-97-67, 074/831-04-74 II0FJ3PP

ŁADOWARKA JCB 436HT, 2003 r., czołowa, waga 14900 kg, Powershift, klimatyzacja, szybkozłącze łyżki przedniej, łamana w połowie, poj. łyżki 3 m3, silnik Perkins 123 kW, wys. poziomego rozładunku 4976 mm, wys. rozładunku dla kąta łyżki 45 stopni 4042 mm, prędkość maks. 40 km/godz. - 137.000 zł. Przylesie, powiat brzeski, tel. 0502/61-54-44, 077/412-41-00 w godz. 8-17 baurs@interia.pl GI97NMFHM

ŁADOWARKA JOHN DEERE 340, 2004 r., teleskopowa, stan bdb, faktura VAT - 95.000 zł. Wrocław, tel. 0601/73-83-51 GI0F34T4

ŁADOWARKA MATBRO TS260, 1996 r., teleskopowa, wysięg 7 m, udźwig 2600 kg, koła skrętne, 3 tryby jazdy, stan bdb - 42.000 zł i inne. Lwówek Śląski, tel. 0604/48-29-80 GI97NLAPH

ŁADOWARKA O&K L6, 1990 r., przeb. 6100 mtg - 33.000 zł. Lubań, tel. 075/721-06-64 GI0MMPC

ŁADOWARKA OSTRÓWEK, 1987 r., stan bdb, kabina oszklona, techn. sprawna - 14.000 zł. Szczepanów, powiat średzki, tel. 071/396-85-15, 0696/60-94-91 GI0FJXNK

ŁADOWARKA SANDERSON 623, 1990 r., przeb. 6000 mtg, teleskopowa, szufla, widelec, udźwig 2 t, wys. 7 m, waga 6500 kg - 44 000 zł. Zagroda, tel. 0502/61-24-42 GI04M3L7

ŁADOWARKA STALOWA WOLA Ł-34, 1988 r., stan bdb - 60.000 zł. Polanica-Zdrój, powiat kłodzki, tel. 0603/63-12-95 GI0FPKJN

ŁADOWARKA UN 053, 1986 r., łyżka, widły - 13.300 zł. Grabów nad Prosną, powiat ostrzeszowski, tel. 0603/75-03-04 GI97NMFC7

ŁADOWARKA ZETTELMEYER ZL-602, 1994 r., przeb. 9455 mtg, sprow. z Niemiec, techn. sprawna, poj. łyżki 1 m3, widły - 48.000 zł. Lubań, tel. 0602/43-77-12 GI0F7NLR

ŁADOWARKA ZETTELMEYER 601, 1984 r., silnik Deutz, 3-cylindrowy, 4x4, łamana w połowie - 26.000 zł. Ostrzeszów, tel. 0607/51-46-64 GI97MNXEA

MASZYNA DO CIĘCIA GLAZURY i kamienia, 220 V, duża, profesjonalna - 850 zł. Oleśnica, tel. 071/398-51-61, 0605/93-78-98 GG9R9FKH

MASZYNY BUDOWLANE, dachówczarka ręczna i 500 podkładów metalowych dachówki rzymskiej - 1.200 zł, zbiornik betoniarki, 120 l, z kolem pasowym na zewnątrz, nowy - 120 zł. Chojnów, powiat legnicki, tel. 076/817-88-12 GI0FPJW7

PHU JAN WENGRZYN
MASZYNY BUDOWLANE „100 MASZYN" „1000 ŁYŻEK", skup, sprzedaż, zamiana, leasing, możliwość rozliczenia, kompensaty maszyn (także uszkodzonych), gotówka, części zamienne, opony i osprzęt do maszyn, nowe i używane, szybka realizacja, wysyłka, gąsienice gumowe najtańsze w Polsce cała oferta na www.wengrzyn.com. Jadwisin 24, Koło Autostrady, tel. 076/877-44-44, 0604/52-93-20 HI1996849

MINIKOPARKA HANIX - 19.000 zł. Strzelce Opolskie, tel. 077/462-54-08, 0508/90-67-45 GI0FPFFA

FOTO MINIKOPARKA JCB 803, 2000 r., 200 tys. km, diesel, stan bdb, serwisowany, I właśc. w kraju, kpl. dokumentacja, w komplecie trzy łyżki (szeroka, wąska, skarpówka), za dopłatą przyczepa do transportu tej koparki, w komplecie z koparką, koszt lawety 7500zł netto, jest też młot do koparki za 7000 zł netto - 39.900 zł. Świebodzice, powiat świdnicki, tel. 074/854-01-38, 0605/62-59-28 www.speedcar.autogielda.pl KI0468789

MINIKOPARKA KUBOTA KH41, 1990 r., diesel, pracowała w ogrodnictwie, nie była przeciążana, stan techniczny idealny, gotowa do pracy, gąsienice jak nowe - 17.000 zł netto. Wystawiam fakturę VAT. Ząbkowice Śląskie, tel. 074/815-23-08, 0698/43-55-68 II0CXWNE

MINIKOPARKA PEL-JOB EB22, 1992 r., stan idealny, 2 łyżki do kopania - 23.000 zł. Lwówek Śląski, tel. 0604/48-29-80 GI97CEWF3

MINIKOPARKA TAKEUCHI, 1995 r., waga 3.5 t, lemiesz, wyjście na inne urządzenia, przeb. 4000 mtg - 26.000 zł. Ostrów Wielkopolski, tel. 0603/87-80-73 GI0C4HKT

MINIŁADOWARKA JCB 160, 2005 r., silnik Perkins, udźwig 600 kg, poj. łyżki 0.37 m3, sprowadzona - 48.000 zł. Bielice, powiat namysłowski, tel. 0600/89-37-47 GI97F7ETP

PIŁY DO ASFALTU I BETONU CLIPPER, HONDA, 13 HP, stan bdb, sprowadzone, cena od - 2.000 zł i inne. Milicz, tel. 0602/35-71-64 GI04CPYL

RUSZTOWANIA ELEWACYJNE, kpl., stan bdb, 110 m2 - 6.000 zł. Niemcy, tel. 0049/01-76-24-92-06- GI0FMACE

RUSZTOWANIA ELEWACYJNE PLETTAC SL-70, kpl., 100 m2 - 6.800 zł. Wrocław, tel. 0693/97-39-49 GI04M9AF

RUSZTOWANIA WARSZAWSKIE PRODUKCJA, SPRZEDAŻ, Faktury VAT. Ramka 48 i 54 zł netto. Wrocław, ul. Pełczyńska 101, tel. 071/346-22-71, 0601/30-16-76 www.rusztowania-warszawskie.com W01203149

RUSZTOWANIA WARSZAWSKIE, nowe, jednakowe, z atestem, kółkami i podestami, 30 szt. - 40 zł/szt. lub wypożyczę całe i połówki - 1 zł/szt./dobę. Wrocław, tel. 071/347-89-66, 0693/39-79-13 GI0WANM

FOTO **RUSZTOWANIA WARSZAWSKIE**, nowe, w atrakcyjnej cenie, robione tylko z nowych rur, z atestami, wymiary ramki wys. 78 cm, długość 158 cm, posiadam także kółka, podesty, stężenia, tani transport, wystawiamy faktury VAT - 32 zł. Ziębice, powiat ząbkowicki, tel. 0667/34-69-76, 0782/42-65-71 II0CT7YC

FOTO **RUSZTOWANIA WARSZAWSKIE**, typu lekkiego, waga ok. 8 kg, ramki spawane automatami typu mig-mag przez spawaczy z uprawnieniami UE, wymiary: szer. 157 cm, wys. 77 cm, cena - 31,72 zł/szt., brutto. Ziębice, powiat ząbkowicki, tel. 0512/22-33-79 II0F3HNL

SILOSY NA CEMENT, ład. 25 t, z podajnikami ślimakowymi, 2 szt. - 12.000 zł. Legnica, tel. 0603/38-58-18 GI0EMWMX

SPYCHARKA CATERPILLAR D6M LGP, 2004 r., dług. gąsienic 850 cm, 6 pozycji, poszerzony plug, waga 19.000 kg, sprow. z Niemiec, stan bdb - 288.000 zł. Przylesie, powiat brzeski, tel. 077/412-41-00 w godz. 8-17, 0502/61-54-44 baurs@interia.pl GI0C4Y9N

SPYCHARKA DT 75, 1990 r., TD, przeb. 1700 mtg, lemiesz na 6 siłowników lub sztywny, zrywak, stan idealny - 17.700 zł. Lewin Brzeski, tel. 0696/09-72-27, 077/412-77-31 GI0FM7C4

SPYCHARKA DT 75, 1990 r., TD, przeb. 1700 mtg, lemiesz na 6 siłowników lub sztywny, zrywak, stan idealny - 17.700 zł. Lewin Brzeski, tel. 0696/09-72-27, 077/412-77-31 GI0FM7C4

STEMPLE BUDOWLANE, świerkowe, cena - 2,50 zł/m.b. Bolków, powiat jaworski, tel. 0695/11-43-41 GI0FPJW3

STEMPLE BUDOWLANE, sosnowe, dł. 3 m, 500 szt. - 6 zł/szt. Legnica, tel. 0506/15-59-18 GG9JPPP7

STEMPLE BUDOWLANE, cena - 1,90 zł/m.b. Namysłów, tel. 0669/36-42-17 GI9YTCFR

STEMPLE BUDOWLANE, sosnowe, pocięte, cena - 1,90 zł/m.b. Oleśnica, tel. 0663/48-35-61, 071/314-63-79 GG943THH9

STEMPLE BUDOWLANE, pneumatyczne - 500 zł. Oleśnica, tel. 071/398-51-61, 0605/93-78-98 GG9R9FE4

STEMPLE BUDOWLANE, metalowe, regulowane - 53 zł/szt. lub wynajmę. Strzegom, powiat świdnicki, tel. 0603/87-72-97 GI04XE44

STEMPLE BUDOWLANE, 100 szt. - 500 zł/szt. Wrocław, tel. 0691/08-25-74 GI0F7YLY

STEMPLE BUDOWLANE, drewniane, dł. 2.3 i 2.7 m, 400 szt. - 4 zł/szt. Zebrzydowa, powiat bolesławiecki, tel. 0603/81-04-92 GI0C9NCM

SZALUNKI DREWNIANE, budowlane, wym. 80x120 cm - 8 zł/szt. Wrocław, tel. 0501/14-71-59, 0501/79-43-50 GG9MHP49

TAŚMOCIĄG BUDOWLANY, z wózkiem, dł. 8 m - 5.500 zł. Wschowa, tel. 0608/61-20-73 GG94NLXJJ

WALEC DROGOWY AMMANN AV33-E, 2003 r., metal-metal, przeb. 1521 mtg, waga 3600 kg, spryskiwacze, 2x wibracja, szer. bębna 130 cm, stan bdb - 28.500 zł. Przylesie, powiat brzeski, tel. 077/412-41-00 w godz. 8-17, 0502/61-54-44 baurs@interia.pl GI0CT4EK

WALEC DROGOWY BOMAG, RAMMAX, wibracyjne, waga 700-1500 kg, stan bdb, sprowadzone, cena od - 4.000 zł. Milicz, tel. 0602/35-71-64 GI04CR3E

FOTO **WALEC DROGOWY PUMA** 800, silnik Honda, wibrator, stan bdb - 3 500 zł. Nowogrodziec, powiat bolesławiecki, tel. 0601/15-39-86, Niemcy, 0049/16-21-72-43-84 II0FM9TC

FOTO **WALEC DROGOWY WACKER**, Hatz, wibracja, typ W 65, waga 855 kg - 6.200 zł. Nowogrodziec, powiat bolesławiecki, tel. 0601/15-39-86, Niemcy, 0049/16-21-72-43-84 II0EYW4P

WCIĄGARKA BUDOWLANA, linowa, kompletna - 1.490 zł. Kluczbork, tel. 0660/11-06-00 GI0EH7PL

WCIĄGARKA BUDOWLANA, z hamulcem - 1.400 zł. Kopice, powiat brzeski, tel. 0887/91-86-43, 077/415-13-44 GI0FJ3W7

WCIĄGARKA BUDOWLANA, przyścienna - 500 zł. Lubsko, powiat żarski, tel. 0691/71-73-25 GI0FPKK7

WĘZEŁ BETONIARSKI, wyd. 75 m3/godz., nowy, na gwarancji, serwisowany - 175.000 EUR. Twardogóra, powiat oleśnicki, tel. 0508/03-20-55 GG94YLECJ

WINDA BUDOWLANA, dekarska, elektryczna, rozkładana, kosze na transport ludzi, dachówki, betonu, wys. podnoszenia 20 m - 15.000 zł. Tel. 0790/62-88-22 GI0CRR73

ZAGĘSZCZARKA GRUNTU DELMAG, z silnikiem Hatz, waga 200 kg - 1.600 zł. Bolesławiec, tel. 0505/15-27-19 GI97NLFXM

ZAGĘSZCZARKA GRUNTU, diesel, odpalanie ręczne, silnik Hatz, waga 600 kg - 2.800 zł. Oleśnica, tel. 0692/60-40-62 GI0FELKN

ZAGĘSZCZARKA GRUNTU WACKER, 120 kg, diesel - 3.600 zł. Strzegom, powiat świdnicki, tel. 0603/87-72-97 GI04XE4F

ZAGĘSZCZARKA GRUNTU WACKER, waga 100 kg, silnik Farymann (diesel) - 2.500 zł. Wrocław, tel. 0798/21-01-64 GI0FPLWY

ZAGĘSZCZARKA GRUNTU BOMAG, BPR 30/38-D-2, waga 222 kg, silnik Hatz diesel 1B20, rewers, sprowadzona - 5.100 zł. Wrocław, tel. 0501/25-40-55 GI0FHW3X

ZAGĘSZCZARKA GRUNTU WEBER, rok prod. 1996, jednostronna, silnik Hatz, diesel, 4.5 KM, waga 140 kg, techn. sprawna - 3 600 zł. Zgorzelec, tel. 0507/08-88-37, 0507/08-88-38 GI97FEYLM

ZAGĘSZCZARKI GRUNTU WACKER, BOMAG, stopowe, „skoczki", b. duży wybór, stan bdb, sprowadzone, cena od - 1.000 zł i inne. Milicz, tel. 0602/35-71-64 GI04CR37

ZAGĘSZCZARKI GRUNTU WACKER, BOMAG, AMMANN, płytowe, waga 60-700 kg, stan bdb, sprowadzone, cena od - 2.000 zł. Milicz, tel. 0602/35-71-64 GI04CPYY

CZĘŚCI DO MASZYN I SPRZĘTU BUDOWLANEGO

CZĘŚCI DO BETONIARKI, silnik 0.76 kW, 220V - 140 zł. Legnica, tel. 0512/13-72-55 GI0AX49R

CZĘŚCI DO DŹWIGÓW, opony 1400/25, 1600/25 - od 1.500 zł. Brzeg, tel. 077/416-38-04, 0602/74-58-24 GG9LT9KF

CZĘŚCI DO KOPAREK, prod. zachodniej: mosty ZF. Przemęt, powiat wolsztyński, tel. 0693/61-31-84 GI04CL7P

DEUTZ, PERKINS MWM, CASE, HATZ, JCB, CUMMINS MECALAC, HANOMAG
części silnikowe
www.bimetex.pl
Wrocław, ul. Redarów 30, tel. 071/796 08 34
Wrocław, ul. Paryska 4, tel. 071/345 58 34
OR081105

CZĘŚCI DO KOPARKI, kołowej i gąsienicowej: nowa łyżka hydraul. stosowana - 5.700 zł. Przylesie, powiat brzeski, tel. 077/412-41-00 w godz. 8-17, 0502/61-54-44 baurs@interia.pl GI0FPLMT

CZĘŚCI DO KOPARKI CAT, 8-24 t: hydrauliczne szybkozłącze koparkowe - 3.300 zł. Przylesie, powiat brzeski, tel. 077/412-41-00 w godz. 8-17, 0502/61-54-44 baurs@interia.pl GI0CT4E3

CZĘŚCI DO KOPARKI CAT, 1.5-25 t: szybkozłącze - 1.100 zł. Przylesie, powiat brzeski, tel. 077/412-41-00 w godz. 8-17, 0502/61-54-44 baurs@interia.pl GI0FPLMK

CZĘŚCI DO KOPARKOŁADOWARKI BIAŁORUŚ JUMZ : silnik, osprzęt silnika, skrzynia bieg. (5), most tylny, półosie, piasty, siłowniki, hydraulika, belka z kołami, zb. paliwa i inne. Bolesławiec, tel. 0602/23-29-81 GG943HF99

CZĘŚCI DO KOPARKOŁADOWARKI OSTRÓWEK, blok silnika, silnik, skrzynia bieg., zwolnica, oś przednia kpl., pompy hydrauliczne, rozrusznik i inne. Łagiewniki, powiat dzierżoniowski, tel. 0604/72-56-06 GI0C4YMW

CZĘŚCI DO KOPARKOŁADOWARKI OSTRÓWEK : blok silnika, silnik, obudowa skrzyni bieg., skrzynia bieg., most tylny, zwolnice, koła, felgi, opony, rozdzielacz wtrysku i inne. Świdnica, tel. 0781/58-94-13 GI943CE7H

CZĘŚCI DO KOPARKOSPYCHARKI BIAŁORUŚ JUMZ, 1988 r. : silnik, osprzęt silnika, skrzynia bieg. (5), most tylny, półosie, piasty, siłowniki, hydraulika, belka z kołami, zb. paliwa i inne. Bolesławiec, tel. 0602/23-29-81 GG9THYH9

CZĘŚCI DO ŁADOWARKI, opony: 12.5/18, 12.5/20, 16/70 R20, 1400/20, 14.5/20, 15.5/25, 1400/24, 20.5/25, 17.5/25, 21.00/28, 1400/25, 1600/15, 1600/20, 23.5/25, 26.5/25, 29.5/25, 35/65 R33, 16/70 R24, 1800/25, 10.00/20, 900/20, 20/24 - od 200 zł. Brzeg, tel. 077/416-38-04, 0602/74-58-24 GG9JYMYX

CZĘŚCI DO ŁADOWARKI FADROMA Ł-200, Ł-201, silnik SW-400, dyferencjał mostu, siłowniki, chłodnica oleju do Ł-220, pompy hydrauliczne, wał korbowy, 2 szt. - 100 zł. Oława, tel. 0880/85-47-09 GI0EKRH9

CZĘŚCI DO ŁADOWARKI ZETTELMEYER, mosty, pompy, skrzynia biegów ZF, opony 20.5/25, zmiennik, kabina i inne z demontażu. Chojnów, powiat legnicki, tel. 0601/78-78-15, 076/818-64-30 GI97LCNPN

CZĘŚCI DO SPYCHARKI DT 50, DT 75, zwolnice, koła napinające - 1.000 zł/kpl. Szklary, powiat nyski, tel. 0501/14-72-85 GI97MRYRC

MATERIAŁY BUDOWLANE

● **AGREGAT PRĄDOTWÓRCZY, duży wybór oraz duży wybór części. Zabrze, tel. 0600/83-97-97, 0601/41-22-48 LI0704780**

AGRO-TRANS - PUSTAKI POROTHERM i inne rodzaje, wszystkie rozmiary, dostępne od ręki, cement, dachówki i inne materiały budowlane. Żarów, powiat świdnicki, tel. 074/857-05-75, 0601/21-68-88 WI0061217

ARMATURA SANITARNA, wod.-kan., c.o., gazowa: rury miedziane, 15 m - 200 zł, rury Alu-Pex, 100 m - 600 zł, kształtki 1-5 zł oraz grzejniki konwektorowe, ozdobne, w cenie 150-250 zł/szt., możl. wyst. faktury i montażu. Wrocław, tel. 0660/70-66-79 GI0AR4JH

BELKI, z rozbiórki - 300 zł i inne materiały rozbiórkowe. Tel. 0516/66-57-45 GI0FPKJP

BELKI DREWNIANE, nowe, dł. 6 m, wym. 10x8 cm - 25 zł/szt., możl. transp. Wrocław, tel. 0602/32-79-13 GI97NMFHF

BETON KOMÓRKOWY SOLBET, biały, 24x24x59 cm z chwytem montażowym - od 6.76 zł netto, 6x24x59, 8x24x59, 12x24x59 cm - od 3,25 zł netto; 36x24x59 cm - od 10.50 zł netto, Ytong 24 - od 5.99 zł/szt. netto. W ofercie również grubość 5, 7.5, 10, 11.5 i 36 cm, Silka oraz biała i szara zaprawa klejowa. Możl. transportu HDS. Wrocław, tel. 071/353-65-71, 071/373-90-79 biuro@arpi.wroc.pl W01059420

BLOCZKI BETONOWE
12x24x38 cm
Z WIBROPRASY
tel. 0-693 11 06 63
OR072913

BLACHA ALUMINIOWA trapezowa, nowa, różne kolory - 34 zł/m2. Środa Śląska, tel. 0787/34-11-44, 071/396-85-17 GI0A7FPF

BLACHA ALUMINIOWA, używana, wym. 1x1 m, 1x2 m, od 25 zł/szt. Wrocław, tel. 0664/52-87-04 GI04FYW4

BLACHA OCYNKOWANA, powlekana, trapezowa lub falista, na dachy, wiaty, stodoły, garaże, płaskie i obróbki dekarskie, blachodachówka cięta na wymiar, pełna gama kolorów - 14-18 zł/m2, możl. transport. Kozów, powiat złotoryjski, tel. 0505/36-00-98, 0783/44-27-64 GI97M7RCN

BLACHA OCYNKOWANA TRAPEZOWA, prod. zachodniej, powlekana, nowa, w arkuszach, T-14, T-18, T-35, przeznaczenie na dachy, wiaty, garaże itp. oraz blacha płaska na obróbki, pełna gama kolorów cena od 14-18 zł. Złotoryja, tel. 0505/08-61-36 macieja93@wp.pl II0EFPKW

BLOCZKI BETONOWE, fundamentowe 14, z wibroprasy, z atestem, transport HDS, cena - 2,50 zł/szt. Kępno, tel. 0889/41-18-09 GI0FPHNH

BLOCZKI BETONOWE, fundamentowe 14, z wibroprasy, z atestem, transport HDS, cena - 2,50 zł/szt. Oleśnica, tel. 0889/41-18-09 GI0FPFNT

BLOCZKI BETONOWE, fundamentowe 14, z wibroprasy, z atestem, transport HDS, cena - 2,50 zł/szt. Oława, tel. 0889/41-18-09 GI0FPH3T

BLOCZKI BETONOWE, fundamentowe 14, z wibroprasy, z atestem, transport HDS, cena - 2,50 zł/szt. Opole, tel. 0889/41-18-09 GI0FPJJ3

BLOCZKI BETONOWE, fundamentowe 14, z wibroprasy, z atestem, transport HDS, cena - 2,50 zł/szt. Ostrów Wielkopolski, tel. 0889/41-18-09 GI0FPH9H

BLOCZKI BETONOWE, fundamentowe 14, z wibroprasy, z atestem, transport HDS, cena - 2,50 zł/szt. Syców, powiat oleśnicki, tel. 0889/41-18-09 GI0FPHHL

BLOCZKI BETONOWE, fundamentowe 14, z wibroprasy, z atestem, transport HDS, cena - 2,50 zł/szt. Środa Śląska, tel. 0889/41-18-09 GI0FPH4T

BLOCZKI BETONOWE, fundamentowe 14, z wibroprasy, z atestem, transport HDS, cena - 2,50 zł/szt. Świdnica, tel. 0889/41-18-09 GI0FPHJ7

BLOCZKI BETONOWE, fundamentowe 14, z wibroprasy, z atestem, transport HDS, cena - 2,50 zł/szt. Trzebnica, tel. 0889/41-18-09 GI0FPH3H

BLOCZKI BETONOWE, fundamentowe 14, z wibroprasy, z atestem, transport HDS, cena - 2,50 zł/szt. Wałbrzych, tel. 0889/41-18-09 GI0FPHJH

BLOCZKI BETONOWE, fundamentowe 14, z wibroprasy, z atestem, transport HDS, cena - 2,50 zł/szt. Wieluń, tel. 0889/41-18-09 GI0FPJ7R

BLOCZKI BETONOWE, fundamentowe 14, z wibroprasy, z atestem, transport HDS, cena - 2,50 zł/szt. Wieruszów, powiat świdnicki, tel. 0889/41-18-09 GI0FPHM3

BLOCZKI BETONOWE, fundamentowe 14, z wibroprasy, z atestem, transport HDS, cena - 2,50 zł/szt. Wrocław, tel. 0889/41-18-09 GI0FPH33

BLOCZKI BETONOWE, fundamentowe 14, z wibroprasy, z atestem, transport HDS, cena - 2,50 zł/szt. Żmigród, powiat trzebnicki, tel. 0889/41-18-09 GI0FPJ4M

BRAMA GARAŻOWA, nowa, uchylana do góry, brązowa, wym. 2.50x2.80 m - 2.200 zł. Jawor, tel. 0609/08-36-33 GI0FEKER

BRAMA GARAŻOWA, stalowa, wym. 460x360 cm, wbudowane małe drzwi o wym. 190x70 cm, solidne - 6.500 zł. Wrocław, tel. 0504/20-18-36 GI049H47

BRAMY, balustrady i ogrodzenia, kute z metalu, montaż w cenie, cały kraj - 75 zł/m2. Niemcza, powiat dzierżoniowski, tel. 0508/25-71-33 GI09T4F4

BRAMY GARAŻOWE, prod. niemieckiej i polskiej, już od 690 zł, pomiar i doradztwo bez zobowiązań, montaż, który daje Ci gwarancję, bramy przemysłowe, kurtyny PCW, drzwi przeciwpożarowe, bramy ogrodzeniowe, automatyka, Hormann-Wiśniowski, ul. Swojczycka 119. Wrocław, tel. 0607/03-27-55, 071/348-25-33 WI0120577

WYPRZEDAŻ ZAPASÓW 20% TANIEJ
BRAMY GARAŻOWE SEGMENTOWE, CIEPŁE, wymiary: 237x200, 237x212, 250x225, 450x250, 475x212 cm i inne. IRGA. Wrocław, tel. 071/355-01-97 HI0336529

BRUSY BUKOWE, szerokie, nieobrzynane, gr. 55 mm, sezonowane 5 lat - 1.400 zł/m3, możl. transportu. Wrocław, tel. 0602/32-79-13 GI97F7HWX

BRUSY DĘBOWE oraz jesionowe, klonowe, jaworowe i orzech włoski, grubość 4 cm, dł. 120 cm, szer. od 35 cm cena od 1.500 zł/m3. Lwówek Śląski, tel. 0609/10-27-26 GI07PAAY

BRUZDOWNICA, 1300 W, 220 V - 350 zł. Oleśnica, tel. 071/398-51-61, 0605/93-78-98 GI97LXHYW

CEGŁA rozbiórkowa, ładna, czyszczona, na paletach, cena - 0,70 zł. Tel. 0516/66-57-45 GI0CA3A7

CEGŁA DZIURAWKA, nowa - 4 zł/szt. Nysa, tel. 0607/58-29-73 GI97FF3KE

CEGŁA DZIURAWKA, nowa, 1000 szt., cena - 0,80 zł. Oborniki Śląskie, powiat trzebnicki, tel. 0602/47-02-35 GI0FPHYN

CEGŁA KLINKIEROWA JOPEK, nowa, mrozoodporna, klasa 350, drążona, od 0.80 zł za 1 szt., zapakowana na paletach bezzwrotnych po 420 szt., w I i w II gatunku, ciemnoczerwona i cieniowana + kształtki, płytki i daszki klinkierowe itp., możliwość transportu z HDS. Wrocław, tel. 071/346-51-51, 0605/33-11-71 la.leszek@gmail.com II0EFTXH

CEGŁA KLINKIEROWA, kratówka - 1,49 zł/szt. Wrocław, tel. 071/339-84-00, 0507/17-40-77

CEGŁA PEŁNA ROZBIÓRKOWA, poniemiecka, czerwona, klinkierowa, półlicówka, waga 3.5 kg, wym. 12x25x6 cm, 13.000 szt. - 1 zł/szt. Ostroszowice, powiat dzierżoniowski, tel. 0663/12-84-36 GI0FM947

CEGŁA PEŁNA rozbiórkowa, ok. 30000 szt., na paletach, cena - 0,60 zł/szt. Wrocław, tel. 0502/02-85-83 GI0A7TP4

DACHÓWKA CERAMICZNA BRAAS, „celtycka", kolor grafitowy, 140 szt. - 2 zł/szt. Malin, powiat trzebnicki, tel. 0508/92-40-70 GI0FPHXN

DACHÓWKA KARPIÓWKA, z rozbiórki, czyszczona, na paletach, stan db, cena - 0,35 zł. Tel. 0516/66-57-45 GI0EREFP

DACHÓWKA KARPIÓWKA, cena - 0,50 zł/szt. Łagiewniki, powiat dzierżoniowski, tel. 0604/72-56-06 GI943CE7J

DACHÓWKA KARPIÓWKA, poniemiecka, z rozbiórki 8.000 szt., cena - 0,30 zł/szt. Nieciszów, powiat oleśnicki, tel. 0721/72-87-94, 0662/32-09-32 GI0AMCXR

BLACHODACHÓWKA · BLACHY TRAPEZOWE · OBRÓBKI BLACHARSKIE

Tylko 9,99 zł/m² teraz

OR091863

tel. 071/ 311- 08 - 55

DACHÓWKA KARPIÓWKA JOPEK, nowa, prod. polskiej, nowa, zapakowana, na paletach bezzwrotnych po 640 lub 720 sztuk, prążkowana i gładka, bardzo mocna z klinkieru o najmniejszej nasiąkliwości w Polsce i małej wadze do 55 kg 1 m2. ciemnoczerwona, w 1. i 2. gat., cena - 0,89 zł cena za 1 sztukę netto. Wrocław, tel. 071/346-51-51, 0605/33-11-71 la.leszek@gmail.com II0EFTXJ

FOTO **DESKI**, boazeria, podbitka, nadbitka, prod. zachodniej, heblowane, wym. 13x100, 19x100, 14x121, 19x121 mm i 19x146 mm, suche, zapakowane w folię, możliwość ciśnieniowego malowania, transportu i montażu - 19 zł/m2. Oborniki Śląskie, powiat trzebnicki, tel. 0697/09-31-88 syrol@op.pl II0ERH34

DESKI podbitkowe: świerkowe i sosnowe, dł. 3 i 4 m, grubość 19 mm, suche - 18 zł/m2. Tomisław, powiat bolesławiecki, tel. 0660/25-26-56 GG9PLYNW

DESKI, suche, wym. 6 m x 15 cm x 22 mm, 160 szt. - 9 zł/szt. lub całość. Wrocław, tel. 0663/59-80-00 GI0FPLEA

DESKI, dł. 1,8 m, szer. 14 cm, gr. 1,5 cm, heblowane - 2 zł/szt., zaokrąglone - 2,8 zł/szt. Wrocław, tel. 0600/66-62-55

DESKI DĘBOWE, sezonowane 5 lat - 1.200 zł/m3. Warta Bolesławiecka, tel. 0723/47-68-93 GI09FCCE

DESKI DĘBOWE, 4 m3, dł. 125 cm, grub. 5 cm, sezonowane 4 lata - 1.200 zł/m3. Żmigród, powiat trzebnicki, tel. 0698/32-20-38 GI97H3XR4

FOTO **DESKI MODRZEWIOWE** TARASOWE, prod. zachodniej, szer. 121 mm, grub. 28 mm, dł. 3 m, klasa B, dwustronnie ryflowane - 51 zł/m2, posiadam także deski sosnowe, ryflowane. Prusice, powiat trzebnicki, tel. 0697/09-31-88 II0ERFYX

DESKI MODRZEWIOWE tarasowe, grubość 28 mm - 49 zł/m2. Wrocław, tel. 071/336-47-70, 0509/77-43-74 W01057680

DESKI PODŁOGOWE i obiciowe, modrzewiowe - 32 zł/m2. Ząbkowice Śląskie, tel. 0509/71-61-02 GI0FJMJL

DESKI SOSNOWE SZALUNKOWE, 4-stronnie obrzynane, gr. 25 mm, dł. 3-5 m - 380 zł/m3. Legnica, tel. 0506/15-59-18 GG9JPRAP

DESKI SOSNOWE szalunkowe, 1,2 m3 - 400 zł. Malin, powiat trzebnicki, tel. 0508/92-40-70 GI0FPHY3

DESKI SOSNOWE, gr. 30 i 50 mm, dł. 2.2 i 3 m, bdb jakość, sezonowane 2 lata - 700 zł/m3. Milicz, tel. 0783/52-52-15 GI0FHKRY

FOTO **DESKI SOSNOWE** PODŁOGOWE, prod. zachodniej, grub. 28 mm, szer. 146 mm, suszone, 8-10% wilgotn., pakowane w folię po 4 szt., posiadam transport (do uzgodnienia), towar dostępny od ręki, doręczenie w 24 h - 43 zł/m2. Prusice, powiat trzebnicki, tel. 0697/09-31-88 II0ERH33

DESKI SOSNOWE, sezonowane, grubość 5,5 cm, szer. 20 cm, dł. 6.6 m, 4 sztuki - 60 zł/szt. Wrocław, tel. 071/326-08-74 GI0C73CJ

FOTO **DESKI ŚWIERKOWE** PODBITKOWE, iglaste, 18 mm w cenie 24 zł/m2 brutto (możliwy montaż), szerokość 13 cm, długość 1-5 m, transport na terenie całego kraju w atrakcyjnych cenach - 24 zł m2, e-mail: fasadazawiercie@neostrada.pl. Katowice, tel. 032/671-52-94, 0664/43-81-78 www.fasada.net.pl fasadazawiercie@neostrada.pl II0F7R3L

DREWNO TARTACZNE, olchowe, jesionowe, dębowe, lipowe, częściowo do wycięcia - od 200 zł/m3. Kożuchów, powiat nowosolski, tel. 0692/57-87-19 GI0C99KW

DREWNO tartaczne, do przetarcia, dłużyce, olchowe, możl. zrywki i zmyglowania, ok. 3-4 wozów, dobrej klasy - 250 zł/m3. Oborniki Śląskie, powiat trzebnicki, tel. 0669/32-00-50 GI97NMEXA

DREWNO BRZOZOWE, w balach 12 cm oraz deski, grub. 18 mm, kl. I, suche, na boazerię - 500 zł/m3. Wieruszów, tel. 0697/35-61-23 GI9YT974

DRUT, zwykły czarny, średn. 2.5 mm, drut sprężynowy, średn. 0.9, 1.2 i 2.0 mm, rurki ciągnione, średn. 12 mm, ścianka 1.5 mm, pręty ciągnione, średn. 5, 6 i 7 mm, oczka widiowe do przeciągania drutu, tarcze do cięcia metalu, średn. 350 mm - od 5 zł. Wrocław, tel. 071/316-40-73 wieczorem GI97FKALN

DRUT OCYNKOWANY STALOWY, 110 kg, średnica 6 mm - 4 zł/kg. Wrocław, tel. 0608/53-28-00 GI0F7Y9W

DRZWI : dębowe i sosnowe, różne - od 900 zł. Prusice, powiat trzebnicki, tel. 071/312-60-95, 0604/06-97-21 GG9PA4ME

DRZWI, antywłamaniowe PCV, metalowe powlekane PCV, metalowe, powlekane HDF, drewnopodobne, złoty dąb, mahoń, orzech, pełne lub z szybą, różne wzory, szer. 86-100 cm, wys. 200-210 cm, z ościeżnicą, sklepowe, jedno i dwuskrzydłowe - cena z akcesoriami 650- - 1.250 zł. Szczytkowice, powiat trzebnicki, tel. 071/312-30-83, 0889/96-49-71 GG9J3YNJ

DRZWI plastikowe i aluminiowe, sklepowe 103x208, 120x210, 160x220 cm, wejściowe 90x200, 90x210, 96x206, 100x200 cm, białe i brązowe, z szybkami i pełne, tarasowe, balkonowe 83x213, 78x228, 86x217, 92x220, 98x210, 98x232 cm i inne, od 250 zł/szt., możliwy transport. Tyniec Mały, powiat wrocławski, tel. 071/311-81-27, 0609/90-64-69 GI97FKEXJ

DRZWI plastikowe i aluminiowe, sklepowe 103x208, 120x210, 160x220 cm, wejściowe 90x200, 90x210, 96x206, 100x200 cm, białe i brązowe, z szybkami i pełne, tarasowe, balkonowe 83x213, 78x228, 86x217, 92x220, 98x210, 98x232 cm i inne, od 250 zł/szt., możliwy transport. Tyniec Mały, powiat wrocławski, tel. 071/311-81-27, 0609/90-64-69 GI97FKEXJ

DRZWI plastikowe, przywiezione z Niemiec, do połowy oszklone, z małą szybką oraz całkowicie oszklone, 950-1.500 zł. Wrocław, tel. 0666/70-76-06 GG9A439L

DRZWI, 2-skrzydłowe, stalowe, z ościeżnicą, wym. 205x174 cm - 400 zł. Wrocław, tel. 0608/53-28-00 GI0F7XML

DRZWI ŁAZIENKOWE, z demontażu, bez ościeżnic, szer. 60-70 cm - 40 zł/szt. Kłodzko, tel. 074/867-58-21 GI0F3FL7

DRZWI POKOJOWE, z szybą - 100 zł/szt. Strupina, tel. 071/312-59-34 GI97AYXXC

DRZWI WEJŚCIOWE aluminiowe, oszklone, stan bdb - 520 zł. Dzierżoniów, tel. 074/831-92-76, 0507/18-75-02 GG9TJEFT

DRZWI WEJŚCIOWE drewniane, z ościeżnicą, szer. 70 cm, używane - 150 zł. Niemodlin, powiat opolski, tel. 0510/23-51-80 GI97LMEY7

DRZWI WEJŚCIOWE SKLEPOWE, plastikowe, nowe, z Niemiec, przeszklone, o wym. 100x200 cm oraz drzwi plastikowe pełne i z małym przeszkleniem o wym. 100x200 cm, cena od 680 zł do 870 zł/szt., okna z demontażu, różne rozmiary 1-, 2, 3-skrzydłowe i wystawowe, ceny 250-1200 zł/szt. Środa Śląska, tel. 0601/79-29-17 II0EYNWM

DRZWI WEJŚCIOWE metalowe, z ościeżnicą metalową, wym. 210x110 cm - 300 zł. Wrocław, tel. 0502/02-88-53 GI0A7THL

DRZWI WEJŚCIOWE, na gotowo, szeroki wybór, tłoczone, gładkie, 2 zamki antywłamaniowe, bolce, atest, gwarancja, doradztwo, pomiar - od 840 zł oraz drzwi antywłamaniowe - od 1.200 zł. Wrocław, tel. 071/341-83-03, 0604/30-25-02 GG9WP9RA

DRZWI WEWNĘTRZNE - 60 zł. Bierutów, powiat oleśnicki, tel. 071/315-62-85 GI94WKTJJ

ELEKTRODY EB 125, fi 4, 18 paczek - 20 zł/paczka. Strzegom, powiat świdnicki, tel. 0601/32-67-88 GI0EMWYT

FARBA PODKŁADOWA UNIKOR oraz nawierzchniowa, emalia, różne kolory, minimum 5 l - 5 zł/l. Wrocław, tel. 0508/18-06-55 GI0A9JK3

GNIAZDO ELEKTRYCZNE, 63 A, stan idealny, mało używane, metalowe + wtyczka, kpl. lub osobno - 25 zł. Tel. 0667/99-07-08 GI944FTKP

GRUZ : betonowy i ceglany, z kruszarki, cena od 8 do 12 zł/t. Wrocław, tel. 0691/08-25-74 GI94EHLPC

GRZEJNIK CO, wym. 40x60 cm, mało używany - 170 zł. Wrocław, tel. 0601/76-02-51 GI04M9EX

GRZEJNIK CO, wym. 40x50 cm, mało używany - 150 zł. Wrocław, tel. 0601/76-02-51 GI04M9ER

GRZEJNIK CO, wym. 30x180 cm, mało używany, kompletny - 400 zł. Wrocław, tel. 0601/76-02-51 GI04XLAM

GRZEJNIKI PURMO, CV 11, 22, 33, zasilanie dolne, wys. 25, 30, 40 cm, dł. 160 - 220 cm, idealne na poddasza i pod niskie parapety, grzejniki CV 11, wys. 50 i 60 cm, dł. 60 - 300 cm - od 300 zł/szt., CV 33 90x90 cm, nowe, kompletne, zapakowane, z Niemiec - 420 zł/szt. Chojnów, powiat legnicki, tel. 0604/81-79-99 GI97KYWLF

GRZEJNIKI, 60x60 cm, 80x60 cm, 10x60 cm, 140x60 cm, 160x60 cm, 180x60 cm, łazienkowe drabinkowe, różne rozmiary i nietypowe na zamówienie, nowe i używane, od 100 zł. Tyniec Mały, powiat wrocławski, tel. 071/311-81-27, 0609/90-64-69 GI97FKEXL

GRZEJNIKI, 60x60 cm, 80x60 cm, 10x60 cm, 140x60 cm, 160x60 cm, 180x60 cm, łazienkowe drabinkowe, różne rozmiary i nietypowe na zamówienie, nowe i używane, od 100 zł. Tyniec Mały, powiat wrocławski, tel. 071/311-81-27, 0609/90-64-69 GI97FKEXL

GRZEJNIKI PANELOWE : 1- i 2-płytowe, z radiatorem, różne rozmiary, używane, z Niemiec - od 50 zł/szt. Bolesławiec, tel. 0505/68-00-95 GI09F3TK

GRZEJNIKI PANELOWE, nowe i z demontażu z Niemiec, dolno i boczno zasilane, różnej długości, wys. 90, 60, 50, 40 cm oraz drabinki łazienkowe, typ CV11, CV22, CV33 - cena od 100 zł. Szczytkowice, powiat trzebnicki, tel. 071/312-30-83, 0889/96-49-71 GG9J3YLY

GRZEJNIKI PANELOWE DELONGHI, 2-płytowe, w oryginalnych opakowaniach, zasilanie dolne, wym. 140x60 cm - 450 zł/szt. Wrocław, tel. 071/336-71-99 GI97EJ733

GRZEJNIKI ŻELIWNE, 149 żeberek, wys. 60 cm, używane, stan bdb, 10 szt., waga 1 żeberka ok. 5.6 kg - 1 zł/kg. Ostroszowice, powiat dzierżoniowski, tel. 0663/12-84-36 GI0FM94F

GRZEJNIKI ŻELIWNE : wys. 40 i 60 cm - 10 zł/żeberko. Stary Grodków, powiat nyski, tel. 0509/80-22-00 GI94PK7N9

KABEL ELEKTRYCZNY, (przedłużacz) 380 V, 36 A, dł. 8 m - 150 zł. Bielawa, powiat dzierżoniowski, tel. 0693/45-41-34 GI97RALEY

KABEL ELEKTRYCZNY, 4x5 mm, dł. 50 m - 500 zł. Lubsko, powiat żarski, tel. 0691/71-73-25 GI0FPKHC

KABEL ELEKTRYCZNY, 2x1.5, 2x2.5 mm, 3x1.5 i 3x2.5 mm, od 1 zł/m.b. Wrocław, tel. 0664/52-87-04 GI0C4YJ9

KAMIEŃ GRANITOWY, z rozbiórki - 200 zł/t. Strzelin, tel. 0603/94-58-48 GI0FPCTJ

KAMIEŃ POLNY - 50 zł/t. Zaborów, powiat lubiński, tel. 076/843-59-09 GI94NPPE9

KAMIEŃ POLNY - 60 zł/t. Żmigród, powiat trzebnicki, tel. 0889/72-20-36 GI0FPEMP

KANTÓWKA, 10 cm x 10 cm, dł. 3 m, 10 cm x 8 cm, dł. 3 m, 8 cm x 8 cm, dł. 3 m - 650 zł/m3. Legnica, tel. 0506/15-59-18 GI979NER7

KOMINEK, z płaszczem wodnym, używany przez 2 sezony - 1.500 zł. Malczyce, powiat średzki, tel. 0502/37-80-85 GI97CYH3N

KOMINEK ELEKTRYCZNY, nowy, obrotowy - 350 zł. Wałbrzych, tel. 0601/35-74-65, 089/370-79-60 GI0A9JJR

KONSTRUKCJA HALI, 140 m2, nowa - 20.000 zł. Wrocław, tel. 0501/79-43-50, 0501/14-71-59 GI0CXXJR

KONSTRUKCJA WIATY, stalowa, jednospadowa, 2 bramy, dł. 20 m, szer. 11 m, wys. 4 m - 19.000 zł. Oława, tel. 0698/59-09-11 GI0FPFPH

KONSTRUKCJE HALI oraz wiaty, metalowe, skręcane, 60x18x6 m, 16x42x5 m, 12x12x6 m, 30x16x4 m - od 2 zł/kg. Lubin, tel. 0510/82-80-11 GI97HTCN9

KOSTKA starobrukowa, szara, 17 m2, wym. 20x14x6 cm - 25 zł/m2. Lwówek Śląski, tel. 0724/06-73-30 GI0CC7ET

FOTO **KOSTKA GRANITOWA**, nowa, prod. polskiej, 4x6, 8x11 i 15x17 cm oraz płytka ogrodzeniowo-tarasowa - 210 zł netto/tonę. Górka Sobocka, powiat strzeliński, tel. 0509/24-80-18 drabuszko@op.pl II0FEFNR

FOTO **KOSTKA GRANITOWA**, nowa, prod. polskiej, prod. zachodniej, szaro-żółta, szara, żółta, czerwona („vanga") i czarna („szwed"), wym. 4x6, 7x9, 8x11 i 15x17 cm - od 200 zł/tona (możliwość transportu, www.sowbet.pl), cena od - 200 zł od. Niedaszów, powiat jaworski, tel. 0667/25-15-35 (fax), 076/872-86-38 granit@sowbet.pl II0CC9MM

KOSTKA GRANITOWA : wym. 4x6 i 10x8 cm - 180 zł/t. Strzegom, powiat świdnicki, tel. 0794/02-04-73 GI97CF7JX

KOSTKA GRANITOWA, 500 t - 115 zł/t. Wrocław, tel. 0691/08-25-74 GI97JE4M9

KRĘGI BETONOWE, na mostki, 8 szt., średn. 42 cm, dług. 100 cm - 50 zł/szt. Ostroszowice, powiat dzierżoniowski, tel. 0663/12-84-36 GI0FM93Y

KROKWIE, dł. 8 m, sezonowane 5 lat - 1.000 zł/m3. Piława Dolna, powiat dzierżoniowski, tel. 0602/60-19-47 GI97EF9LH

ŁATY DACHOWE, świerkowe, 6x4 cm, impregnowane, cena - 1,40 zł m.b. Kudowa-Zdrój, powiat kłodzki, tel. 0517/56-65-14 GI0F3FHH

MATERIAŁY BUDOWLANE, instalacyjne, wodno-kanalizacyjne, po likwidacji zakładu - od 0.50 zł. Jaszów, powiat brzeski, tel. 077/431-23-77, 0515/60-35-55 GI0FPFK7

MATERIAŁY BUDOWLANE : umywalka ceramiczna, 50 cm, niebieska - 40 zł, przewód miedziany, 5x2.5 - 2 zł/m.b., rury miedziane fi 18 mm - 10 zł/m.b., kształtki miedziane, fi 18-22 - od 1.50 zł/szt., zawiasy do drzwi bezfelcowych z polerowanego mosiądzu - 30 zł/kpl. Legnica, tel. 0662/10-60-36 GI0FHPKN

MATERIAŁY BUDOWLANE : piasek do fundamentów 02, na posadzki, do murowania, żwir (2-8) (0-16) (16-32), otoczaki, tłuczeń (0.31.5) (0-63), ziemia na wyrównanie terenu, humus pod trawę, Lubin, Legnica i okolice z transportem od 10 t - 25 t - od 150 zł do negocjacji. Lubin, tel. 0501/13-11-94 GI0C97LM

MATERIAŁY BUDOWLANE : listwy tynkarskie, folia budowlana, biały akryl, farba lateksowa - 400 zł. Radwanice, powiat wrocławski, tel. 0606/70-83-22 GI0CT7NJ

MATERIAŁY BUDOWLANE : rury stalowe, kwadratowe (30x30 mm), kwasoodporne, odcinki po 50 i 100 cm - 12 zł/m.b., rury fi 115 mm, dł. 3.5-3.8 m - 10 zł/m.b., stal P20 A10, 75 m, 180 kg - 2 zł/kg oraz P16 A10, 3 m - 2 zł/kg. Wrocław, tel. 0661/08-53-31 GI0ERJJR

MOZAIKA, jesionowa, gr. 8 mm, sezonowana, gat. I, pow. 13 m2, 5 paczek - 35 zł/m2. Wrocław, tel. 0608/37-67-55 GI09LT3J

OGRODZENIA, BRAMY, BALUSTRADY, szybkie terminy realizacji. Tel. 0723/67-83-80, 071/399-47-95 R01053940

OGRODZENIA

PRODUKCJA · **SPRZEDAŻ** · **MONTAŻ** · **TRANSPORT**

- siatka ogrodzeniowa ocynkowana i powlekana
- siatka leśna
- ogrodzenia panelowe
- słupki i akcesoria

KONKURENCYJNE CENY !!!

tel. 062/785-40-72, 0-508 370 926

OR090882

OGRODZENIE BETONOWE, różne wzory, możliwość transportu i montażu - 30 zł/m2. Strzelin, tel. 0605/22-37-16 GG9KJ9XL

FOTO **OGRODZENIE BETONOWE**, przęsła ogrodzeniowe i podmurówki do siatki, paneli, różne wzory - 22 zł/m2 (możliwość transportu w całym kraju i montażu). Świdnica, tel. 0660/42-40-61 headrk@op.pl II0FM9NE

OKNA, 2-skrzydłowe, rozwierno-uchylne, białe, plastikowe, nowe, wym. 170x140 cm, 2 sztuki - 700 zł lub zamienię na stare meble albo inne. Wałbrzych, tel. 0885/20-42-24 GI0FPEYR

OKNA, zimowe promocje, obniżki do 50%, gr. 70 mm (szersze o 20% od innych sprzedawanych na rynku), możliwość wyboru listwy przyszybowej, atesty, certyfikaty, gwarancja, doradztwo - od 250 zł. Wrocław, tel. 071/341-83-03, 0665/72-86-34 GG9WP9KK

OKNA DREWNIANE, różne rozmiary - od 25 zł/szt. Bierutów, powiat oleśnicki, tel. 0794/96-47-89 GI0FEL79

OKNA DREWNIANE, oszklone, różne, z demontażu - 25 zł/szt. Bierutów, powiat oleśnicki, tel. 071/315-62-85 GI0EREAP

OKNA DREWNIANE, wym. 180x160 cm, 4 szt. - 100 zł/szt. Gubin, powiat krośnieński, tel. 0665/97-81-13 GI0C7N3Y

OKNA PLASTIKOWE, 50x50, 70x70, 72x144, 80x70, 80x120, 88x58, 93x125, 95x95, 109x132, 112x137, 114x128, 128x120, 120x132, 120x140, 129x140, 156x131, 217x137, 128x170 cm oraz drzwi wejściowe 90x210, 98x190 cm, balkonowe 75x212, 87x218, 81x215 cm itd., tarasowe różne wym. oraz witryny 60x140, 128x120 cm, od 250 zł. Brylów (blisko A4), powiat strzeliński, tel. 071/394-25-85, 0600/28-48-09 GI97FKEXW

OKNA PLASTIKOWE, 50x50, 70x70, 72x144, 80x70, 80x120, 88x58, 93x125, 95x95, 109x132, 112x137, 114x128, 128x120, 120x132, 120x140, 129x140, 156x131, 217x137, 128x170 cm oraz drzwi wejściowe 90x210, 98x190 cm, balkonowe 75x212, 87x218, 81x215 cm itd., tarasowe różne wym. oraz witryny 60x140, 128x120 cm, od 250 zł. Brylów (blisko A4), powiat strzeliński tel. 071/394-25-85, 0600/28-48-09 GI97FKEXW

OKNA PLASTIKOWE, nowe, wszystkie rozmiary i kolory, profil 6-komorowy, rozm./56x153 - 160 zł, 56x83 - 190 zł, 146x143 RU - 520 zł. Chojnów, powiat legnicki, tel. 0604/81-79-99 GI97KYWLN

OKNA PLASTIKOWE, nowe, kolor złoty dąb, z roletami, wym. 112x150 cm, 2 szt. - 1.200 zł/szt. Chojnów, powiat legnicki, tel. 0601/56-62-60 GI0CC7CF

OKNA PLASTIKOWE, cena od 200 zł/szt. Dzierżoniów, tel. 074/831-92-76, 0507/18-75-02 GG9TJE7C

OKNA PLASTIKOWE, używane: 132x65 cm, 143x73 cm, 110x140 cm, 130x140 cm, 146x143 cm, 156x140 cm, 173x140 cm, 200x180 cm i inne rozmiary - od - 100 zł. Góra, tel. 065/543-38-10, 0783/69-70-50 GI0CT49M

OKNA PLASTIKOWE : 60x50, 75x75, 90x105, 90x120, 105x135, 110x140, 117x129, 168x129, 90x214 oraz drzwi balkonowe - od 120 do 250 zł. Kobierzyce, powiat wrocławski, tel. 0602/80-48-27 GG9LTFR7

OKNA PLASTIKOWE, rozwierno-uchylne oraz dachowe, z demontażu, różne kolory - od - 120 zł. Niemcza, powiat dzierżoniowski, tel. 0608/47-08-22 GI0C3AF9

OKNA PLASTIKOWE, nowe i używane, prod. niemieckiej, stan bdb, wym.: szer.x wys.: 56x53, 56x83, 86x53, 116x83, 86x83, 86x113, 86x143, 106x150, 125x150, 100x100, 112x135, 116x113, 146x113, 146x143, 175x120, 176x138, 200x140, 215x150, 240x140 i inne oraz drzwi balkonowe i inne. Strzegom, powiat świdnicki, tel. 074/649-41-29, 0663/32-44-11 W01171229

OKNA PLASTIKOWE, nowe i z demontażu z Niemiec oraz balkony, tarasy, różne rozmiary - cena 200-630 zł. Szczytkowice, powiat trzebnicki, tel. 071/312-30-83, 0889/96-49-71 GG9HJTNM

OKNA PLASTIKOWE, 5-komorowe, nowe: wym. 86x113 cm - 290 zł/szt., 116x113 cm - 450 zł/szt., 206x113 cm - 600 zł/szt., 146x143 cm - 580 zł/szt. oraz 236x143 cm - 950 zł/szt. Szprotawa, powiat żagański, tel. 068/376-41-76, 0503/05-13-55 GI97HTERN

OKNA PLASTIKOWE I PÓŁPLASTIKOWE, 90x60, 60x90, 90x90, 90x120, 120x90, 105x135, 135x105, 104x135, 112x137, 120x135, 75x120, 130x140, 150x150, 150x210, 150x255, 182x228, 184x180, 178x220, 275x250, 237x194, 273x150, 174x137, 130x140, 100x216, 245x148, 247x155 i 350x242 cm ceny od 130 do 1.250 zł/szt. Środa Śląska, tel. 0601/79-29-17 II0EYNT3

OFERTA SPECJALNA

NAJWIĘKSZY SKŁAD W POLSCE

OKNA - DRZWI - GRZEJNIKI

NOWE I UŻWANE, KAŻDY WYMIAR.

OKOŁO 50% CEN PRODUCENTÓW!!!

W CIĄGŁEJ SPRZEDAŻY 30.000 SZT. OKIEN I DRZWI, 10.000 SZT. GRZEJNIKÓW.

PRZYJEDŹ LUB ZADZWOŃ. ZAPEWNIAMY TRANSPORT.

ZAPRASZAMY DO WSPÓŁPRACY.

NAJNIŻSZE CENY W POLSCE!!!

OR081197

MOŻLIWOŚĆ WSPÓŁPRACY

BUDMAT s.c., Wrocław, ul. Krzemieniecka 19, tel. 071/784-55-85

PW "West", 68-200 Żary, Drożków 58, woj. lubuskie, tel./fax 068/362-05-00, 0-508 350 650, west.zary.com.pl, pw.west@interia.pl

F.H.U. LUX-BUD Grażyna Dobies, ul. Dolna 60, 58-150 Strzegom, NIP 884-106-46-23, tel. 074/649-29-02, kom. 0-503 038 275

BLACHY NA DACHY

OKNA DACHOWE, RYNNY, AKCESORIA

OBRÓBKI BLACHARSKIE

od 14,75 zł/m2 NETTO

OR070159

Wrocław, ul. Balladyny 10A, tel. 071/333-48-23

OKNA PLASTIKOWE, używane, wym. szer. x wys. 60x68, 80x143, 116x125, 111x140, 112x137, 108x130, 133x120, 124x137, 126x148, 130x140, 153x133, 140x140, 137x160, 116x174, 115x180, 248x148, 150x190, 150x190, 175x135, 109x160, 109x212, 215x135, 135x290 i 190x137 cm ceny od 250 do 700 zł. Środa Śląska, tel. 0601/79-29-17 II0EYNWA

OKNA PLASTIKOWE i witryny, wym. 116x57, 116x93, 130x100, 158x56, 120x64, 218x58, 190x103, 210x90, 184x136, 135x200, 315x150, 172x181, 184x181, 320x135, 280x152, 237x194 cm oraz drzwi tarasowe i balkonowe 83x220, 85x230, 97x215, 105x210, 105x250 i 178x220 cm ceny od 100-1.000 zł/szt. Środa Śląska, tel. 0601/79-29-17 II0EYNXP

OKNA PLASTIKOWE, nowe 50x50, 60x60, 60x120, 75x75, 80x60, 80x80, 80x90, 80x100, 80x110, 86x143, 90x90, 90x100, 90x120, 90x133, 90x140, 95x100, 95x120, 95x135, 100x70, 100x60, 100x90, 105x140, 116x113, 116x143, 120x160, 146x113, 176x113, 176x143, 206x113, 206x143 cm oraz drzwi balkonowe 87x208, 87x218 cm, od 300 zł. Tyniec Mały, powiat wrocławski, tel. 071/311-81-27, 0609/90-64-69 GI97FKEYF

OKNA PLASTIKOWE, używane 52x87, 60x150, 50x50, 70x108, 77x178, 80x136, 86x83, 72x136, 103x127, 120x120, 108x140, 112x136, 118x114, 122x138, 129x141, 114x146, 123x178, 128x138, 164x145, 174x136, 172x145, 186x136, 218x138 cm i inne, od 150 zł/szt., możliwy transport. Tyniec Mały, powiat wrocławski, tel. 071/311-81-27, 0609/90-64-69 GI97FKEYL

OR091868

BLACHY PRUSZYŃSKI

Wykonujemy obróbki do 6,20 mb

tel. 071/316-93-01

9,99 !

zł/m² netto

BLACHODACHÓWKA

BLACHY TRAPEZOWE

OBRÓBKI BLACHARSKIE

OKNA PLASTIKOWE, nowe 50x50, 60x60, 60x120, 75x75, 80x60, 80x80, 80x90, 80x100, 80x110, 86x143, 90x90, 90x100, 90x120, 90x133, 90x140, 95x100, 95x120, 95x135, 100x70, 100x60, 100x90, 105x140, 116x113, 116x143, 120x160, 146x113, 176x113, 176x143, 206x113, 206x143 cm oraz drzwi balkonowe 87x208, 87x218 cm, od 300 zł. Tyniec Mały, powiat wrocławski, tel. 071/311-81-27, 0609/90-64-69 GI97FKEYF

OKNA PLASTIKOWE, używane 52x87, 60x150, 50x50, 70x108, 77x178, 80x136, 86x83, 72x136, 103x127, 120x120, 108x140, 112x136, 118x114, 122x138, 129x141, 114x146, 123x178, 128x138, 164x145, 174x136, 172x145, 186x136, 218x138 cm i inne, od 150 zł/szt., możliwy transport. Tyniec Mały, powiat wrocławski, tel. 071/311-81-27, 0609/90-64-69 GI97FKEYL

OKNA PLASTIKOWE, wymiary 110x120 cm, 4 szt., z demontażu, 3-letnie, stan bdb - 400 zł/szt. Wrocław, tel. 071/343-52-65 GI97KR3WT

OKNA PLASTIKOWE, 56x53 cm, 72x80 cm, 120x130 cm, 121x160 cm, 170x230 cm, od 200 zł oraz półplastikowe 95x120 cm - 150 zł. Wrocław, tel. 0666/70-76-06 GG9HAPHA

OKNA PLASTIKOWE I PÓŁPLASTIKOWE : wym. 55x55, 70x75, 85x55, 55x85, 90x60, 105x65, 86x90, 90x115, 90x130, 90x150, 100x150, 105x135, 110x135, 150x135, 113x138, 85x150, 75x135, 165x135, 176x135, 176x143 cm oraz drzwi balkonowe 85x215, 100x215, 90x230 cm - od 100 zł, możl. transport. Ząbkowice Śląskie, tel. 0693/54-42-02 GI97KYXCW

PANELE PODŁOGOWE, uszkodzone od 3 zł/m2, panele gat. I od 10 zł/m2, listwy przypodłogowe od 7 zł/szt. DREWLAND, ul. Krakowska 180, tel. 071/796-66-37 W01035160

PAPA TERMOZGRZEWALNA, na welonie szklanym S30 od 5.73 zł/m2, S37 -6.55 zł. Papy modyfikowane: WELPLAST S42 od 7,48 zł na poliestrze, GORBIT SUPER S48 od 9.99 zł; GORDACH STANDARD WZ PYE200 S5 -12,48 zł, papa tradycyjna W400 - 3,39 zł i inne. IZOLACJA MATIZOL -ARPI, ceny netto. Wrocław, ul. Szczecińska 11b, tel. 071/353-65-71, 071/373-90-79 biuro@arpi.wroc.pl W01203629

PARAPETY GRANITOWE, cena od 230 zł/m2. Strzegom, powiat świdnicki, tel. 0512/17-36-63 GI0AME3C

PARKIETY I SYSTEMY PODŁOGOWE

PARKIET, sprzedaż profesjonalnych materiałów parkieciarskich, parkiety lamelowe, mozaiki, panele drewniane i laminowane, kleje, lakiery, środki do pielęgnacji, listwy wykończeniowe i przypodłogowe. PEŁEN ZAKRES USŁUG! Doradztwo techniczne. KENIO. Wrocław, tel. 071/790-39-99, 0608/47-46-52 H01110469

PARKIET BUKOWY, 300 m2, z rozbiórki - 20 zł/m2. Leśna, powiat lubański, tel. 075/721-16-32, 0887/71-87-28 GG9RX99X

FOTO **PIASEK**, kopalniany zasypowy i żwir, 0-8, 0-16, kruszywo do betonów. Zapewniam transport samochodami od 12 do 28 ton. Działam na terenie Prochowic, Ścinawy, Lubina, Legnicy, Wołowa, Środy Śląskiej, Jawora - 10 zł/t do uzgodnienia. Gogołowice, tel. 0501/13-11-94 II0FJCX7

PIASEK BUDOWLANY, na podsypkę, do tynkowania, murowania, żwir, kliniec, gliny, humus, cena wraz z transportem od 280 zł/13 t. Pęgów, powiat trzebnicki, tel. 0504/83-31-44 GG9FHXMN

PIASEK KOPANY DO TYNKOWANIA, MUROWANIA, piasek rzeczny, pospolka, żwir, ziemia ogrodowa, tłuczeń betonowy, szlaka, kliniec, wywóz gruzu, gliny i śmieci - załadunek ręczny lub mechaniczny, cena z transportem za 12 ton do uzgodnienia, wynajem ładowarki Fadroma Ł-220 i Atlasa 5-tonowego. Wrocław, tel. 071/351-79-15, 0503/15-48-36 LI0664000

PIŁA DO SILKI, POROTHERMU, o średnicy tarczy 900 mm, 380 V, ruchomy stół, stan bdb - 4.500 zł, wózki paletowe, 2 szt. - 450 zł/szt., pojemniki na zaprawę, 0,60 m3 - 180 zł/szt., drabina linowa dł. około 6 m - 450 zł. Tel. 0601/54-26-33 L01027220

PŁYTKI ceramiczne - 200 zł. Czernica, powiat wrocławski, tel. 071/318-57-56 GI07TK33

PŁYTY panelowe, wym. 80x120 cm - 3 zł/szt. Maniów Wielki, powiat wrocławski, tel. 071/390-76-32, 0668/19-83-75 GI0MT49

PŁYTY wiórowe, wym. 80x120 cm - 5 zł/szt. oraz 80x240 cm - 10 zł/szt. Maniów Wielki, powiat wrocławski, tel. 071/390-76-32, 0668/19-83-75 GG947WMAJ

PŁYTY MDF, 10 szt., kolor jasny - 420 zł. Radwanice, powiat wrocławski, tel. 0606/70-83-22 GI09F39E

PŁYTY WIÓROWE, wym. 80x120 cm - 5 zł/szt., 80x240 cm - 10 zł/szt. Wrocław, tel. 0501/14-71-59, 0501/79-43-50 GG947WMAE

PŁYTY DACHOWE i ścienne, wielowarstwowe, grubość 10, 15 i 20 cm, z rdzeniem styropianowym i poliuretanowym - 57 zł/m2. Środa Śląska, tel. 0787/34-11-44 GI0A7FT3

PŁYTY DROGOWE, 70x3000, 120 szt. - 180 zł/szt. oraz oporowe, szer. 190, wys. 2.5, ok. 60 szt. - 150 zł/szt. Oława, tel. 0698/59-09-11 GI0FPFR4

PŁYTY DROGOWE betonowe, nowe, wym. 1.5x3.0 m - 340 zł/szt. Wrocław, tel. 0691/08-25-74 GI093R3P

FOTO **PŁYTY WARSTWOWE**, prod. polskiej, płyta ścienna jednostronna, 100 mm - 57,20 zł/m2, płyta ścienna dwustronna, 100 mm - 67,40 zł/m2, płyta dachowa dwustronna, 150 mm - 75 zł/m2, uwaga: ceny dotyczą ilości pow. 250 m2, cena - 57,20 zł. Katowice, tel. 032/671-52-94, 0664/43-81-78 fasadazawiercie@neostrada.pl II0F7RF3

PODBITKA : sosnowa - 18 zł/m2, II gat. - 17 zł, gr. 16 mm, poza gatunkiem - 13 zł/m2. Mąkoszyce, powiat brzeski, tel. 0605/73-09-03 GG9HJTMJ

PRASA DO BLOCZKÓW BETONOWYCH, za połowę ceny + faktura - 12.990 zł. Jelenia Góra, tel. 0604/35-22-07, 0605/14-58-94 GG94JPX7M

PRĘTY ZBROJENIOWE, średnica 18 mm, dł. 7.5 m, cena - 2,50 zł/m.b. Kamieniec Ząbkowicki, tel. 0696/35-26-59 GI97ERY9K

PROFIL, stal, wym. 120x60x dług. 6 m, z demontażu, cena - 1,50 zł/kg. Prochowice, tel. 0601/62-67-24 GI0EH7TK

PRZEKŁADNIA WT-625, 1:106 - 1.200 zł. Bielawa, powiat dzierżoniowski, tel. 074/833-22-18, 0501/35-86-14 GI0FMCK7

PUSTAKI BETONOWE, wym. 50x25 cm - 3 zł/szt. Lipnica, powiat średzki, tel. 071/317-33-88 GI0EFPJK

PUSTAKI CERAMICZNE POROMUR JOPEK, prod. polskiej, nowe, zapakowane na paletach bezzwrotnych, wym. 300x250x220, 338x250x220, 360x250x220, 120x440x220, 440x250x220 i 288x188x220 mm - od 2.80 zł/szt. (możliwość transportu i rozładunku samochodem z HDS). Wrocław, tel. 071/346-51-51, 0605/33-11-71 la.leszek@gmail.com II0EFTXK

PUSTAKI ŻUŻLOBETONOWE, 24x24x38 cm, cena - 2,90 zł/szt. Osetno, powiat górowski, tel. 0509/02-99-18 GI97KFEYM

RURY PLASTIKOWE PESZEL DW 23-26, osłonowe, do instalacji elektrycznej lub sanitarnej, w krążkach 50 m.b., podwyższona wytrzymałość 750N, kolor szary i czarny, cena - 0,80 zł/m.b. Wrocław, tel. 071/374-24-73 GI0EWK94

RYNIENKI, 400 m.b., nowe, odwodnieniowe + kratka - 25 zł/m.b. Tel. 0790/62-88-22 GI0H9HL

FOTO **RYNNA LINDAB**, prod. zachodniej, system wykonany z blachy stalowej ocynkowanej, powlekanej obustronnie HBP, grubość rdzenia stalowego 0.6 mm, dostępne średnice 100 mm - 20.50 zł/m.b. brutto, 125 mm - 16 zł/m.b. brutto, 150 mm - 19.50 zł/m.b. brutto, cena - 19,80 zł m.b. Katowice, tel. 032/671-52-94 w godz. 8-18, 0698/28-17-76 24 h fasadazawiercie@neostrada.pl II0F7PXH

SCHODY drewniane, proste, 2 poręcze, słupki, barierki, wys. 3 m, szer. 80 cm, sosnowe, dębowe, stan db - 2.500 zł. Gryfów Śląski, powiat lwówecki, tel. 0600/85-83-77 GI97JCXFL

SCHODY DREWNIANE, w bdb stanie, na wys. 270 cm, 16 stopni, poręcze, słupki, barierki górne, szer. 80 cm, lakierowane, używane w pokoju, składane na sucho, stan bdb, do lekkiego przetarcia stopni - 2.500 zł/kpl., transport do 100 km gratis. Gryfów Śląski, powiat lwówecki, tel. 0600/85-83-77 GI97K97R4

SCHODY drewniane, dębowe - 95 zł/szt. Krotoszyn, tel. 0507/47-12-09 GI0FPCW7

SCHODY drewniane, dębowe, jesionowe, różne konstrukcje, w cenie - do 5.000 zł. Paczków, powiat nyski, tel. 077/435-14-87 GI0FPEHJ

SCHODY drewniane, nowe, różne konstrukcje, cena od 4.000 zł. Prusice, powiat trzebnicki, tel. 071/312-60-95, 0604/06-97-21 GG9PA4E3

SCHODY kamienne, stare, z granitu, 11-stopniowe - od 200 zł. Strzegom, powiat świdnicki, tel. 0501/33-42-37 GI97NHWW3

SCHODY drewniane, dębowe, bukowe, jesionowe, konstrukcje samonośne i na beton, wiele wzorów, wysoka jakość - 4.500 zł. Zawonia, powiat trzebnicki, tel. 0602/72-82-66 GI97CFE94

NAJTANIEJ W OKOLICY

TARTAK

Lamberta Sp.z o.o. Chojnów ul. Zielona 2 **CHOJNÓW**

tel./fax 076/818-84-84, 0-509 552 929

www.lamberta.pl biuro@lamberta.pl

CENY NETTO

WIĘŹBA DACHOWA

z impregnacją od 550 zł/m3

transport więźby do 50 km gratis

PRZY WARTOŚCI ZAKUPU 5.000 ZŁ

ŁATY - 1,60 zł/m.b.

KONTRŁATY - 0,90 zł/m.b.

PODBITKA - od 17 zł/m2 netto

PODŁOGA - od 38 zł/m2

TARCICA

STRUGANIE • IMPREGNACJA (50 zł/m3)

PALETY, OPAKOWANIA (IPPC)

OR081061

SIATKA OGRODZENIOWA, ocynkowana, powlekana plastikiem - 5.50-7.50 zł, słupki ogrodzeniowe - 15 zł i inny asortyment, bramy 2-skrzydłowe. Tel. 071/312-64-33, 0781/65-54-24 GI97FPH7X

SIATKA OGRODZENIOWA, pleciona, stalowa, nierdzewna, wys. od 1 m do 2 m, cena - 6,40 zł/m2. Gniechowice, powiat wrocławski, tel. 071/316-87-87 GI07PAYT

SIATKA OGRODZENIOWA, ocynkowana oraz powlekana plastikiem, prod. polskiej, słupki ogrodzeniowe i inne akcesoria, możliwość transportu i montażu w przystępnej cenie, cena - 6,80 zł. Jeszkowice, powiat wrocławski, tel. 0693/81-07-93 ppuhsegal@wp.pl II0ERCFY

SIATKA OGRODZENIOWA, ocynkowana, ocynkowana - 6.60 zł/m2, powlekana PCV - 5.90 zł/m2, dowolne wymiary, akcesoria, możl. transp. Kąty Wrocławskie, tel. 071/390-58-56, 0602/10-11-31 tlewandowski@op.pl GI9747FWA

FOTO **SIATKA OGRODZENIOWA**, ocynkowana, powlekana, Promo od 5,40 zł m2, siatka leśna ocynk. w rolkach po 50 m, wys. 1,50 m -165 zł/rolka, wys. 1,60 m - 175 zł/rolka, wys. 2 m - 185 zł/rolka, słupki powlekane PCV, fi 42, 1800 i 2000 cm, od 18 zł, panele ogrodzeniowe + bramy i bramki. Kraśnik Dolny, powiat bolesławiecki, tel. 075/736-98-40 do godz. 16 II0CYC4F

SIATKA OGRODZENIOWA, ocynkowana powlekana, cena od 5.50 zł/m2, słupki, podmurówki, akcesoria, montaż ogrodzeń, panele, siatka leśna, siatka posadzkowa zgrzewana - 1.95 zł/m2. Wrocław, Środa Śląska, tel. 0605/96-07-14 LI0888620

SKRZYNKA ELEKTRYCZNA BUDOWLANA, wyłącznik różnicowo-prądowy 25A, bezpiecznik 1-fazowy 16A, bezpiecznik 3-fazowy 20 A, jedno gniazdo 1-fazowe + siła, zabezpieczenie Lagrand - 300 zł. Wrocław, tel. 0724/21-20-58 GI0FPLE4

SŁUPKI OGRODZENIOWE, sosnowe, dł. 2,5 m, okorowane - 6 zł/szt. Legnica, tel. 0506/15-59-18 GG9JPPPL

SŁUPKI OGRODZENIOWE, nowe, średnica 57 mm, rura stalowa polerowana, nowa - 10 zł/m.b. Wrocław, tel. 071/341-56-58, 0600/71-28-00 GI94HFLKP

SŁUPY BETONOWE, na tablice reklamowe, wys. 3 m, zbrojone - 300 zł/szt., możl. transportu. Wrocław, tel. 0602/32-79-13 GI97ANKJR

SPRZEDAM FORMY, PALETY, WIBRATOR I BETONIARKĘ DO PRODUKCJI PŁOTÓW, BETONOWYCH - 18.000 zł lub zamienię na samochód dostawczy, skrzyniowy, do 3.5 t. Tel. 0726/69-96-72 W01051650

FOTO **STAL** SIATKA ZBROJENIOWA, do zbrojenia betonu, fi 6, oczko 150 x 150 mm wym.: 5000 x 2150 mm - 126 zł/szt., fi 8, oczko 150 x 150 mm, wym. 5000 x 2150 mm - 154 zł/szt., fi 10, oczko 150 x 150 mm, wymiar: 5000 x 2150 - 245 zł/szt. - 126 zł. Zawiercie, tel. 032/671-52-94, 0664/43-81-78 II0F7TPT

STRZEMIONA ZBROJENIOWE, do ław fundamentowych, wieńców, gięte na wymiar - od 0.85 zł/szt. Kłodzko, tel. 0603/92-97-51 GG9AXMT4

STRZEMIONA ZBROJENIOWE, gięte na wymiar lub typowe, do konstrukcji żelbetowych, wieńców, słupów, ław fundamentowych, możliwy transport, cena - 0.80 zł w zależności od wymiarów. Kobierzyce, powiat wrocławski, tel. 0693/61-06-40 kom. II0EYYJP

STRZEMIONA ZBROJENIOWE, do ław fundamentowych, konstrukcji żelbetowych, wieńców i słupów, typowe lub gięte na wymiar - od 85 gr/szt., możl. transportu lub wysyłki. Wrocław, tel. 0692/42-92-75 GI97CLFRM

FOTO **STYROPIAN** EPS 70, prod. polskiej, frezowany, w cenie 102 zł/m3 brutto, posiadamy w ofercie produkty firmy Kreisel w konkurencyjnych cenach, południowa Polska, możliwy transport, zapraszamy - 95 zł. Katowice, tel. 032/730-25-25, 0728/45-16-17 II0F94KH

SZTACHETY OGRODZENIOWE, ozdobne, wym. 120x10x2 cm, cena - 1.80 zł/szt. Kudowa-Zdrój, powiat kłodzki, tel. 0517/56-65-14 GI0AK93H

SZTACHETY OGRODZENIOWE, wym. 125x8.5x2.2 cm, cena - 2,80 zł/szt. Mąkoszyce, powiat brzeski, tel. 0605/73-09-03 GG9HAPAM

SZTACHETY OGRODZENIOWE, sosnowe, dł. 120 cm, szer. 8 cm, grub. 2 cm, frezowane, cena - 1.80 zł/szt. Tomisław, powiat bolesławiecki, tel. 0660/25-26-56 GG9PLY9A

SZTACHETY OGRODZENIOWE, szer. 9 cm, gr. 2 cm, dł. 90-160 cm - 2,8-4 zł/szt. Wrocław, tel. 0600/66-62-55

SZYNY KOLEJOWE, budowlane, średniej wielkości, dł. 7.30 m, 11 szt., cena - 1,50 zł/kg. Chojnów, powiat legnicki, tel. 076/817-88-12 wieczorem GI0APMYF

TARCICA, nieobrzynana, sucha, dębowa gr. 25 i 50 mm od 1.500 zł/m3, bukowa, grubość 25 i 50 mm - od 1.400 zł/m3, olchowa, grubość 25 i 32 mm - 1.200 zł/m3, sosnowa gr. 25 i 50 mm - 1.000 zł/m3. Bukówek, powiat średzki, tel. 0513/17-57-57 krzysztofkirkiewicz@poczta.onet.pl II0FJJNY

TARCICA, sucha, sezonowana: dębowa, bukowa, jesionowa, czereśniowa, cena od 1.200 zł/m3. Chroślice, powiat jaworski, tel. 0603/22-40-30 GI9TMRLT

TARCICA, sucha, z 2007 r.: buk, dąb, jesion, sosna, jawor, klon, brzoza, olcha, grub. 25, 28, 32, 40, 50 mm, suszona w komorach do wilgotności 8% - od 800 zł/m3, możl. transp. Gryfów Śląski, powiat lwówecki, tel. 075/721-27-25, 0602/71-67-83 GG9RX7YP

TARCICA : dębowa, grub. 25 mm i brusy grub. 52 mm, dł. 2.5-4 m, 40 m3, cena od 1.300 zł oraz jesionowa, grub. 25 mm i brusy grub. 52 mm, 20 m3, cena 1.200 zł/m3. Lwówek Śląski, tel. 0603/19-94-53 GI97E4E9P

TARCICA dębowa, sezonowana, dł. 120 cm, gr. 2.5 i 5 cm oraz czereśniowa, sezonowana, dł. 120-140 cm, gr. 2.5 i 5 cm, w cenie 800-1.000 zł/m3. Niedźwiedzica, powiat wałbrzyski, tel. 0697/44-93-17 GI97T43HH

TARCICA dębowa i sosnowa, klasa I i II, sucha, cena od 800 zł/m3. Prusice, powiat trzebnicki, tel. 071/312-60-95, 0604/06-97-21 GI9RHKRX

TARCICA sosnowa, dł. od 20 do 40 cm, sucha - 350 zł/m3. Prusice, powiat trzebnicki, tel. 071/312-60-95, 0604/06-97-21 GG9PA4AC

FOTO **TARCICA** EGZOTYCZNA MERBAU, sucha, grubość 55 lub 32 mm, szer. 16-20 cm, długości: 3.35 m, 3.65 m, 4.30 m, 3.63 m, 4.00 m, 4.25 m, posiadam też inne gatunki na zamówienie - 5.200 zł/m3. Prusice, tel. 0697/09-31-88 II0ERFYY

TARCICA : dąb, sosna, buk, olcha, jesion, gr. 25-50 mm, sucha, dąb - 2.200 zł/m3, olcha, sosna - 1.000 zł/m3, jesion - 1.700 zł/m3. Środa Śląska, tel. 071/317-25-79, 0604/95-48-36 GG9KJ9MK

TARCICA, olchowa, sucha, grub. 25 mm, dł. 4.2 m, klasa mix, w sprzedaży również tarcica dębowa, bukowa mokra lub sucha 25-50 mm - 780 zł. Wołów, tel. 0694/40-45-53 II0FHYF3

TARCICA : sucha, sosnowa, świerkowa, modrzewiowa oraz sezonowana, buk, jesion - od 600 zł/m3. Ząbkowice Śląskie, tel. 0509/71-61-02 GI04M39A

TRZCINA NA POKRYCIA DACHOWE, w snopkach, cena - 5,50 zł/szt. Będkowo, powiat trzebnicki, tel. 071/387-49-37, 0606/28-75-78 GI97JE49L

WALEC WIBRACYJNY KENNZ, rok prod. 1996, silnik Hatz, diesel, szer. robocza 700 mm, techn. sprawny - 19.500 zł. Zgorzelec, tel. 0507/08-88-37, 0507/08-88-38 GI97FEYL3

FOTO **WEŁNA MINERALNA** SCHWENK, aprobata techn., atest higieniczny, 50 mm - 6,10 zł/m2, 75 mm - 8,50 zł/m2, 100 mm - 10,60 zł/m2, 150 mm - 15,30 zł/m2, transport, pełny asortyment do dociepleń, cena - 6,10 zł m2. Katowice, tel. 032/671-52-94, 0664/43-81-78 fasadazawiercie@neostrada.pl II0F7RER

FOTO **WEŁNA MINERALNA**, Schwenk, 50 mm, mata L 0,039 W/mK - 3,30 zł netto/m2, 100 mm, mata L 0,039 W/mK - 6,60 zł/m2 netto, 150 mm, mata L 0,039 W/mK - 9,80 zł netto/m2, 200 mm, mata L 0,039 W/mK - 13,20 zł netto/m2, hurt, min. 6 palet, transport bezpłatny, cena - 6,60 zł m2 netto. Katowice, tel. 032/671-52-94 II0F7TC7

WEŁNA MINERALNA, w rolkach, do poddaszy i stropów, gr. 200 mm - 15 zł/m2, gr. 160 mm - 11.50 zł/m2, gr. 140 mm - 10 zł/m2, gr. 120 mm - 9 zł/m2, gr. 100 mm - 8 zł/m2, gr. 50 mm - 3 zł/m2. Lubin, tel. 0695/81-23-97 GI07TJTA

WEŁNA MINERALNA, aprobata techn., atest hig., prod. polskiej, w postaci granulatu, bardzo dobre parametry trchniczne, doskonały materiał do ociepleń stropów, dachów, ścian kolankowych i innych, wszelkie informacje techniczne i dotyczące transportu przez telefon - 9 zl za wełnę o grubości 15 cm. Wrocław, tel. 0698/45-90-16, 071/727-13-92 II0FPAY7

WEŁNA SZKLANA, o współczynniku 037-039 - maty z mineralnej wełny szklanej, grub. 5 cm - 3,49 zł/m2, 10 cm ? 6,99 zł/m2, 15 cm - 9,99 zł/m2, 20 cm - 13,99 zł/m2. Płyty o grub. 5 cm - 4,41 zł/m2, 7.5 cm - 6,18 zł/m2. Podano ceny netto. ARPI. Wrocław, ul. Szczecińska 11b, tel. 071/353-65-71, 071/373-90-79 biuro@arpi.wroc.pl W01246249

WEŁNA MINERALNA, nowa, w rolkach, idealna do ociepleń poddaszy, hal, domów i innych obiektów, różne grubości, cena 8.85-16.75 zł/m2. Środa Śląska, tel. 0787/34-11-44 GI97K7YJP

FOTO **WIĘŹBA DACHOWA**, prod. polskiej, cięta na wymiar, impregnowana, łaty, kontrłaty, deski, możliwość transportu do Klienta - 610 zł/m3. Jedlina-Zdrój, powiat wałbrzyski, tel. 0888/01-12-60 meter3@wp.pl II0EKLPR

WIĘŹBA DACHOWA : belki, krokwie, łaty, kontrłaty, murłaty, belki stropowe, impregnowane - 570 zł/m3. Kłodzko, tel. 0605/37-73-41 GG9CECWP

WIĘŹBA DACHOWA : sosnowa - 580 zł/m3, świerkowa - 630 zł/m3, modrzewiowa - 750 zł/m3 i łaty, kontrłaty, deski - od 600 zł/m3. Wrocław, tel. 0609/32-82-63 GI97NMF39

WIĘŹBA DACHOWA - 670 zł/m3. Ząbkowice Śląskie, tel. 0509/71-61-02 GI0C94R3

WKŁADY KOMINOWE, kwasoodporne, żaroodporne, z atestami - od 57 zł/m.b. Legnica, tel. 076/857-51-05, 0608/49-55-34 GG9RX7XW

WKRĘTY DO BLACHODACHÓWKI, z gumką - 20 gr/szt., różne kolory. Wrocław, tel. 0666/70-76-06 GG9A43PX

WÓZEK DEKARSKI, nowy, do transportu dachówek po więźbie dachowej - 1.500 zł. Tel. 0790/62-88-22 GI04PC9A

FOTO **ZBIORNIKI METALOWE**, na szambo lub wodę, poj. 3-60 m3, zakonserwowane - od 2.000 zł/szt. Mirosławice, tel. 074/858-09-60, 0601/05-20-60 II0F7XEJ

KUPIĘ

MASZYNY I SPRZĘT BUDOWLANY

KUPIĘ BARAKOWÓZ, duży, dł. 6 m, ocieplony, blisko Bierutowa. Bierutów, powiat oleśnicki, tel. 0794/96-47-89 GI07FNMT

KUPIĘ BETONIARKĘ, niekompletna lub do remontu. Czernica, powiat wrocławski, tel. 071/318-57-56 GI0AT4JA

KUPIĘ BETONIARKĘ, poj. 250 l. Łagiewniki, powiat dzierżoniowski, tel. 0604/72-56-06 GI0CCAHT

KUPIĘ BETONIARKĘ. Strzelin, tel. 0609/07-15-53 GI97ELF9N

KUPIĘ BETONIARKĘ, 220 V. Wrocław, tel. 0692/46-63-63 GI94MJ9JF

KUPIĘ KOPARKĘ WARYŃSKI. Tel. 0790/62-88-22 GI0C9RWY

KUPIĘ KOPARKOŁADOWARKĘ BIAŁORUŚ, OSTRÓWEK, minikoparkę i spycharkę DT 75. Łagiewniki, powiat dzierżoniowski, tel. 074/893-72-94, 0604/72-56-06 GG9THKNA

KUPIĘ KOPARKOŁADOWARKĘ OSTRÓWEK. Łagiewniki, powiat dzierżoniowski, tel. 0781/58-94-13 GI97LWFHR

KUPIĘ KOPARKOŁADOWARKĘ OSTRÓWEK. Sobótka, powiat wrocławski, tel. 0600/97-62-10 GG9P9A3X

KUPIĘ KOPARKOŁADOWARKĘ OSTRÓWEK, może być do remontu. Wrocław, tel. 0603/75-03-04 GI97H49XM

KUPIĘ ŁADOWARKĘ UN. Międzybórz, powiat oleśnicki, tel. 0607/51-46-64 GG9R7NAL

KUPIĘ ŁADOWARKĘ UN. Wrocław, tel. 0697/09-43-24 GI97C7X4H

KUPIĘ MINIKOPARKĘ, na gumowych gąsienicach, np. Atlas, Bobcat, Caterpillar, JCB, Kubota, Yanmar, Zeppelin, stan db, dmc do 1500 kg. Zgorzelec, tel. 0607/46-82-20 GI0CT3CX

MATERIAŁY BUDOWLANE

KUPIĘ BECZKĘ ASENIZACYJNĄ, poj. 10.000 l. Wrocław, tel. 0665/45-63-56, 0603/12-89-92 GI94CX7NK

KUPIĘ DESKI SOSNOWE podłogowe. Ząbkowice Śląskie, tel. 0885/39-33-55 GI97FJ9CT

KUPIĘ DRZWI WEJŚCIOWE, używane, 80 cm i 100 cm. Wrocław, tel. 0603/12-89-92 GI97NJ3J9

KUPIĘ DRZWI WEJŚCIOWE, plastikowe i metalowe, drzwi balkonowe i rolety plastikowe. Wrocław, tel. 0666/70-76-06 GG9A43EA

KUPIĘ ELEMENTY ELEKTRYCZNE : styczniki, wyłączniki krańcowe, rozłączniki, przekaźniki, zwalniaki, luzowniki, nowe lub używane, nawet niesprawne. Nysa, tel. 0609/35-13-88 GI0C7FRM

KUPIĘ FARBĘ EMALIĘ, do metalu, brązową, wiśniową, czarną. Wrocław, tel. 0666/70-76-06 GG9A43EH

KUPIĘ FARBĘ EMULSJĘ, do ścian, żółtą, kremową, beżową. Wrocław, tel. 0666/70-76-06 GG9A43EJ

KUPIĘ FARBĘ EMULSYJNĄ. Ząbkowice Śląskie, tel. 0885/39-33-55 GI97E9LFA

KUPIĘ FARBĘ OLEJNĄ, 5 l oraz farbę antykorozyjną 5 l. Radwanice, powiat wrocławski, tel. 0609/49-96-15 GI97HRJRH

KUPIĘ KABEL ELEKTRYCZNY, podtynkowy 2x1.5 mm2, 2x2.5 mm2, 3x1.5 mm2. Wrocław, tel. 0666/70-76-06 GG9A43EN

KUPIĘ KOMINEK. Wrocław, tel. 0666/70-76-06 GG9A43ER

KUPIĘ LICZNIK ENERGII ELEKTRYCZNEJ, 1-fazowy. Wrocław, tel. 0666/70-76-06 GG9A43EX

KUPIĘ MATERIAŁY BUDOWLANE, pozostałe po budowie. Wrocław, tel. 0500/68-37-28 GI0KEK4

KUPIĘ MATERIAŁY BUDOWLANE, gładź gipsową, tynk maszynowy. Wrocław, tel. 0664/52-87-04 GI0C4YJJ

KUPIĘ MATERIAŁY BUDOWLANE, papa zwykła i termozgrzewalna, styropian i kołki, dachówka + gąsiory, belki drewniane, deski, łaty, folia izolacyjna lub ogrodnicza, płytki schodowe klinkierowe, gwoździe budowlane, stolarskie (różne wym.), wełna mineralna, siatka ogrodzeniowa, słupki lepik, smoła, drut okrągły i kwadratowy, pozostałości po. Wrocław, tel. 0666/70-76-06 GG9A43F7

KUPIĘ MATERIAŁY BUDOWLANE : kabel elektryczny miękki 5x4-8 mm2, kabel elektryczny podziemny, twardy 5x10-15 mm, płaskownik, ceownik, drut, deski, łaty, belki. Wrocław, tel. 0664/52-87-04 GI97ELRPL

KUPIĘ OKNA PLASTIKOWE, różne wymiary, chętnie z roletami i rolety zewnętrzne. Wrocław, tel. 0666/70-76-06 GG9A43FH

KUPIĘ PARAPETY, wewnętrzne i zewnętrzne. Wrocław, tel. 0664/52-87-04 GI0HFJH

KUPIĘ PŁYTY DACHOWE. Ząbkowice Śląskie, tel. 0885/39-33-55 GI97FJ9CN

KUPIĘ PŁYTY DROGOWE betonowe. Syców, powiat oleśnicki, tel. 0607/27-01-70 GI0FPAEH

KUPIĘ PŁYTY DROGOWE betonowe. Wrocław, tel. 0691/08-25-74 GG94CEW4R

KUPIĘ RURKI MIEDZIANE, do c.o. Wrocław, tel. 0664/52-87-04 GI0ACXXJ

KUPIĘ RURY PLASTIKOWE PCV, fi 110 mm, ciśnieniowe, dł. 450 m, do przyłącza wodociągowego + 3 hydranty. Wrocław, tel. 0605/62-00-14 GI0EH7Y9

KUPIĘ RURY PLASTIKOWE, 50-100 mm, kanalizacyjne. Wrocław, tel. 0666/70-76-06 GG9A43FR

KUPIĘ SIATKĘ OGRODZENIOWĄ, z demontażu, stan obojętny, ok. 300 m.b. Ząbkowice Śląskie, tel. 0668/03-45-60 GI097PCK

KUPIĘ TARCICĘ, suchą, sezonowaną: dębową, jesionową, bukową. Chróślice, powiat jaworski, tel. 0603/22-40-30 GI9TMRLW

KUPIĘ WODOMIERZ. Wrocław, tel. 0666/70-76-06 GG9A43HC

ODDAM

ODDAM CEGŁĘ i elem. stalowe, za rozbiórkę budynku gospodarczego. Poniatowice, powiat oleśnicki, tel. 0607/35-50-65 GI0FPKXE

ODDAM DREWNO POBUDOWLANE, legary i deski, w zamian za wysprzątanie terenu z w/w odpadów. Tel. 0606/83-57-00 W01062710

ODDAM GRUZ. Gostyń, tel. 0518/14-24-64 GI0C7MXF

ODDAM GRUZ. Jelcz-Laskowice, powiat oławski, tel. 0693/41-12-67 GI0FJ77T

ODDAM MATERIAŁY BUDOWLANE : gruz, ziemię i dachówkę, w okolicy Chocianowa - 600 zł. Legnica, tel. 0695/68-10-03, 0695/15-99-28 GI97M3MJK

PRZYJMĘ

PRZYJMĘ ZIEMIĘ oraz gruz, każdą ilość, gm. Długołęka Januszkowice, powiat wrocławski, tel. 0607/18-50-55 GI09EY93

PRZYJMĘ ZIEMIĘ, dużą ilość. Wrocław, tel. 0691/08-25-74 GI073WP3

PRZYJMĘ ZIEMIĘ I GRUZ. Kłodzko, tel. 0697/65-67-28 GI0FM7KM

NIERUCHOMOŚCI

SPRZEDAM

BUDYNKI

BUDYNEK, pow. 240 m2, 10 pokoi, działka 12 a, nowy, przy drodze nr 94, blisko Wrocławia, atrakc. lokalizacja, nadaje się na przedszkole, przychodnię, motel, inne, ogrodzony, wszystkie media - 3.400 zł/m2. Oława, tel. 0692/59-73-91, 0668/32-23-53 GI0FPFNL

BUDYNEK, pow. 650 m2, działka o pow. 44 a, w miejscowości Skarbimierz - 350.000 zł. Skarbimierz, powiat brzeski, tel. 0500/29-23-30 GI944XXWJ

DOM w zabudowie szeregowej, w Lubinie, przy ul. Poleskiej, na osiedlu Zacisze, pow. 244 m2, pow. użytk. 180 m2, jednorodzinny, stan surowy zamknięty. Tel. 0606/88-99-66, 0604/42-04-93 W01188129

DOM jednorodzinny, pow. 254,4 m2, pow. użytk. 180 m2, stan surowy zamknięty, w Lubinie, przy ul. Grodzieńskiej, na os. Zalesie, w zabud. szeregowej. Tel. 0606/88-99-66, 0604/42-04-93 W01246739

DOM W ZABUDOWIE BLIŹNIACZEJ, 120/500 m2, poddasze użytkowe 30 m2, Kiełczówek, bez pośredników - 380.000 zł brutto. Tel. 0609/55-11-76 R01055790

DOM w zabudowie bliźniaczej, wybudowany w latach 60. Powierzchnia użytkowa każdego po 55 m2. Zabudowania gospodarcze, komórka, garaż. Powierzchnia działek po 0,1463 ha. Wieliczna powiat strzeliński, 20 minut drogi od autostrady A4 - 290.000 zł. Tel. 0505/45-03-74 W01061490

DOM, w Jeleniej Górze, w dzielnicy Cieplice, pow. użytk. 240 m2, w tym pomieszcze nie na biuro lub gabinet lekarski, pow. całk. 440 m2, garaż na 2 samochody - 600.000 zł. Tel. 075/764-45-02, 0607/34-30-31 GI0CXWNJ

DOM, pow. całk. 172 m2, pow. działki 638 m2, 5 pok., łazienka, WC, garderoba, piwnica, garaż, przy drodze, blisko do szkoły, apteki, lekarza oraz kościoła, 10 min. od Wrocławia - 495.000 zł. Bierzyce, powiat wrocławski, tel. 071/315-49-66 GI0ERJFN

DOM JEDNORODZINNY, pow. użytk. 127 m2, pow. całk. 170 m2, pow. działki 1320 m2, Bogdaszowice, stan surowy otwarty, pięknie położony na nowym osiedlu, wykonany z ceramiki, stan deweloperski - 575.000 zł. Bogdaszowice, powiat wrocławski, tel. 0604/43-42-74 GI0FJPLF

DOM wolno stojący, pow. 120 m2, 4 pokoje, kuchnia, łazienka, na działce o pow. 680 m2, w Poznaniu, osiedle Ławica - 600.000 zł. Brzeg Dolny, powiat wołowski, tel. 0721/35-38-64 GI0F7LHN

DOM, pow. 173 m2, rok bud. 2006, do zamieszkania od zaraz, działka 600 m2, piec na ekogroszek, mała oczyszczalnia, dwa wejścia, 2 salony, 2 kuchnie, 2 łazienki, blisko szkoła podstawowa, gimnazjum, autobusy, piękna okolica, lasy, woda, w Chrząstawie Wielkiej - 500.000 zł. Chrząstawa Wielka, powiat wrocławski, tel. 0693/29-78-87, 0501/04-90-31 GI0CJJWH

DOM WOLNO STOJĄCY, pow. 120 m2, hala i warsztat o pow. 250 m2, działka 4.000 m2, teren utwardzony z rampą, ogrodzony, dojazd drogą asfaltową, możl. podziału działki - 469.000 zł lub zamienię z dopłatą na mieszkanie we Wrocławiu. Czarny Bór, powiat wałbrzyski, tel. 0663/75-48-81 GI97JKJWY

DOM, rok budowy 1935, 10 km od Brzegu, duży strych do adaptacji, działka pow. 39 a, w tym sad i działka budowlana o pow. 24 a + budynek gosp., wszystkie media, 2 wjazdy - 285.000 zł. Czepielowice, powiat brzeski, tel. 077/415-97-22, 0660/84-47-18 GI0A7C4M

DOM, pow. 100 m2, podpiwniczony, do częściowego remontu + duże zabudowania gosp., na dowolną działalność gosp., działka pow. 17 a, 7 km od drogi krajowej nr 3 - 160.000 zł lub zamienię na mieszkanie. Długie, powiat żagański, tel. 0603/05-94-57 GI0A9JW4

DOM, pow. działki 3000 m2, 2/3 domu, poniemiecki, do remontu, zabudowania gospodarcze, Głuchów Górny, gm. Trzebnica, 18 km od Wrocławia - 250.000 zł. Głuchów Górny, powiat trzebnicki, tel. 071/312-75-64 po godz. 16, 0660/12-51-02 GI04H3EJ

Okręgowa Spółdzielnia Mleczarska w Brzegu

SPRZEDA LUB WYDZIERŻAWI

oddział w Lewinie Brzeskim, łączna powierzchnia 0,50 ha, w tym: zabudowania (budynki biurowe, magazyny, kotłownia, garaże).

tel. kontaktowy 77/416-28-31

OR1005

BUDYNEK, piętrowy, w centrum Świdnicy, pow. 1200 m2, dwa wjazdy - 3.300.000 zł lub wynajmę. Świdnica, tel. 0667/39-27-25, 0666/24-57-32 GG9WN7Y4

BUDYNEK GOSPODARCZY, pow 240 m2, działka o pow 30 a - 170.000 zł. Dziećmorowice, powiat wałbrzyski, tel. 0605/59-86-02 GI0CFFE7

BUDYNEK GOSPODARCZY, w Lądku-Zdrój, na działce siedliskowej i działka budowlana, łączna pow. 2700 m2, atrakc. lokalizacja, 200 m od rynku, pozwolenie na cichą produkcję - 298.000 zł do negocjacji, możl. kupna sklepu w Rynku - 164.000 zł. Lądek-Zdrój, powiat kłodzki, tel. 0609/44-14-09 GI0CC4H9

BUDYNEK GOSPODARCZY, pow. 500 m2, działka 0.5 ha, idealny na hodowlę koni lub tartak - 260.000 zł inne propozycje. Sątok, powiat oleśnicki, tel. 071/398-98-73, 0691/40-11-61 GI0EYTH9

BUDYNEK MIESZKALNO-USŁUGOWY, pow. 300 m2, prąd, siła, woda, gaz, kanalizacja, działka narożna o pow. ok. 8 a - 990.000 zł. Wrocław, tel. 0515/96-69-31 GI0FJN37

BUDYNEK MIESZKALNY, pow. 90 m2, 3 pokoje, kuchnia, łazienka, 2 pomieszczenia po byłym zakładzie stolarskim, blisko trasy Dzierżoniów-Świdnica, działka o pow. 31 a - 180.000 zł. Grodziszcze, powiat świdnicki, tel. 0604/20-83-28 GI97RXWC9

BUDYNEK PAŁACOWY, pow. 550 m2, 12 dużych pokoi, podpiwniczony w całości, częściowo po remoncie, działka o pow. 40 a, możliwość dokupienia działki, wśród lasów, cicha okolica, 1.5 km od jeziora, sad owocowy - 295.000 zł. Granice, powiat krośnieński, tel. 068/391-50-23, 068/381-22-45 GI0FPHTF

DOMY

DOM, do remontu, działka 1.200 m2, atrakc. lokalizacja, 1.5 km od Kudowy-Zdroju - 128.000 zł., powiat kłodzki, tel. 0781/48-75-87 GI0EHHWX

DOM jednorodzinny, pow działki 10 m2, poniemiecki, w Bierutowie - 150.000 zł. Tel. 0663/98-80-13 GI0FPJ7H

DOM, nowy, Wrocław-Krzyki - 999.000 zł lub zamienię. Tel. 0601/41-78-41 GI0W4HY

DOM jednorodzinny, pow. użytk. 155 m2, pow. działki 1300 m2, wykończony na zewnątrz, garaż, wszystkie media, 25 km na północ od Wrocławia, atrakc. lokalizacja, las, spokój, zieleń, na nowym, zamieszkałym osiedlu - 340.000 zł. Tel. 071/387-27-49, 0512/43-46-74 GG979JANM

DOM, 200/685 m2, 7 pok., Stabłowice, 2-rodzinny - 890.000 zł do neg. Tel. 071/323-17-40 www.ZUBIK.pl D01062420

DOM w zabudowie bliźniaczej, 80/806 m2, 3 pok., Maślice - 370.000 zł SB3502, okazja! Tel. 071/323-17-40 www.ZUBIK.pl D01062430

DOM wolno stojący, 401/1170 m2, 6 pok., Żarów, Mrowiny, nowy - 730.000 zł SB3873. Tel. 071/323-17-40 www.ZUBIK.pl D01062450

DOM, 320/685 m2, 10 pok., Sołtysowice, z potencjałem - 999.000 zł SB3708. Tel. 071/323-17-40 www.ZUBIK.pl D01062460

DOM wolno stojący, Syców, 219/683 m2 - 450.000 zł. Tel. 0504/13-39-23 www.ipm.wroclaw.pl D01054090

DOM, okolice Góry (Dolina Baryczy), pow. 120 m2, 4 pokoje, c.o., kuchnia, łazienka, kotłownia, duży strych, piwnica, budynki gospodarcze, garaże + sad i 70 a, przy drodze asfaltowej - 140.000 zł. Góra, tel. 0798/68-62-22 GI0FMFNW

FOTO **DOM**, u podnóży Gór Sowich, dwurodzinny, w tym mieszkanie na 1. piętrze składające się z dwóch dużych i słonecznych pokoi, kuchni, łazienki, przedpokoju i balkonu, o pow. 52 m2, działka z ogrodem, budynkiem gospodarczym, zaadaptowanym na mieszkanie - 165.000 zł możliwość negocjacji. Grodziszcze, tel. 0607/67-74-29, 0513/03-30-04 II97LWRP9

DOM, stan surowy zamknięty, wybudowany w latach 90., 240 m2, działka 450 m2, Stabłowice, na osiedlu domów jednorodzinnych - 459.000 zł. HENDSON, tel. 0607/38-28-33 N01062060

DOM w zabudowie szeregowej, stan surowy zamknięty, pow. 213 m2, CO, woda, kanalizacja, wylane posadzki, w centrum Jelcza-Laskowic - 280.000 zł. Jelcz-Laskowice, powiat oławski, tel. 0505/58-56-35 GI0ARMCW

DOM, pow. użytk. 100 m2, do remontu + budynek gosp., w Radwanicach koło Polkowic, na każdą dział. gosp. - 150.000 zł. Jelenia Góra, tel. 0500/51-33-19 GI94E4JY7

FOTO **DOM**, 3-kondygn., pow. użytk. 237 m2, pow. całk. 300 m2, pow. działki 697 m2, 7 pok., ogrz. gazowe, energia el. (+ siła 20 kW), gaz, Internet, kanalizacja, telefon, woda, do zamieszkania od zaraz, garaż na 2 auta, poddasze użytk., Jelenia Góra - Sobieszów - 395.000 zł do negocjacji. Jelenia Góra, tel. 0606/24-78-33 e_pohzol@o2.pl II0FK74R

DOM, pow. 150 m2, działka 900 m2 (ogrodzona), 5 pokoi, kuchnia, 2 łazienki, garaż, wszystkie media, rok budowy 2006, bez pośredników - 1.100.000 zł. Kamieniec Wrocławski, tel. 0502/38-02-08 GI04M9P7

DOM, 200/950 m2, c.o. gaz., 7 pokoi, 2 łazienki, garaż, możl. rozbudowy na pensjonat i dokupienia gruntu (od miasta), ogrodzona działka (os. Skalne) - 490.000 zł (2450 zł/m2). Karpacz, powiat jeleniogórski, tel. 0796/56-92-49, 0502/08-81-23 GI04XLEK

DOM, w Kątach Wrocławskich, z lat 90-tych, pow 166 m2, 7 pokoi, działka o pow. 530 m2, garaż wolno stojący - 520.000 zł. Kąty Wrocławskie, tel. 0504/13-47-90 GI0AMKYW

DOM W ZABUDOWIE SZEREGOWEJ, z 2003 r., 3-kondygn., 5 pok., ogrz. gazowe, pow. użytk. 171 m2, pow. całk. 220 m2, działka 273 m2, energia el., gaz, Internet, kanalizacja, telefon, TV kablowa, woda, do zam. od zaraz, dwurodzinny, garaż, zagospodarowany ogród, bardzo zadbany, schody - 499 000 zł. Kąty Wrocławskie, tel. 0600/89-55-41 II0EMYXR

DOM, mały, pokój z kuchnią, działka 12 a, pomieszczenie gosp., 10 km od Kobylej Góry - 56.000 zł. Kępno, tel. 0608/80-95-62 GI0ACTJY

DOM, w Kłodzku, przy ul. Warty 8, pow. użytkowa 160 m2, garaż, sklep, działka o pow. 13 a - 400.000 zł. Kłodzko, tel. 074/660-43-06 GI0FM9A3

DOM, parterowy, nowy, pow. 150 m2, działka 702 m2, w Kobylej Górze, nad zalewem, przy lesie, mikroklimat, nadaje się na agroturystykę, z dobrych materiałów, zamieszkany, działka zagospodarowana, drzewka, iglaki, krzewy - 730.000 zł. Kobyla Góra, powiat ostrzeszowski, tel. 0784/63-83-99 GI0CXMRY

DOM, drewniany, nowy, całoroczny, 2 km od zalewu Kobyla Góra, 3 pokoje, kuchnia, łazienka, pow. 72 m2, taras o pow. 24 m2, zadrzewiona i ogrodzona działka o pow. 852 m2, prąd, woda, kanalizacja - 230.000 zł. Kobyla Góra, powiat ostrzeszowski, tel. 0693/26-56-36 www.victoona.pl/domki GI97JHFER

DOM, 240/780m2, do zamieszkania, woda, prąd, c.o. z piecem na ekogroszek i elektr. + komputer, 5 pokoi, 2 łazienki, atrakc. lokalizacja z widokiem na góry i Śnieżkę, możliwość adaptacji na pensjonat, 5 km od Karpacza - 360.000 zł (1500 zł.m2), do negocjacji. Kowary, powiat jeleniogórski, tel. 0796/56-92-49 GI04XLFT

DOM, do remontu, działka 1.200 m2, 1.5 km od miejscowości Kudowa-Zdrój, atrakc. lokalizacja - 128.000 zł. Kudowa-Zdrój, powiat kłodzki, tel. 0693/26-81-76 GI0AK9KL

DOM, 6 pokoi, 2 kuchnie i łazienki, 2 WC, piwnice, 2 hole, 2 osobne wejścia, duży taras, CO podłogowe, rolety antywłamaniowe, woda, kanalizacja, telefon, własne ujęcie wody, działka 7.000 m2, 3 garaże, pom. gospodarcze, sad i ogród, ogrodzenie, pod Legnicą - 1.250.000 zł. Legnica, tel. 0664/65-44-14 GI04M7CM

DOM, pow 70 m2, po rem. + budynki gospodarcze o pow. 400 m2, na działce o pow. 1 ha, okolice Boszkowa (gm. Przemęt), blisko lasy i jeziora, 70 km od Poznania, 120 km od Wrocławia - 150.000 zł. Leszno, tel. 0509/95-50-19 GI94RPAFF

FOTO **DOM** W ZABUDOWIE SZEREGOWEJ, 3-kondygn., pow. użytk. 201 m2, 5 pok., ogrz. gazowe, energia el., gaz, Internet, kanalizacja, telefon, woda, bez pośredn., garaż 20 m, nowo wybud., poddasze użytkowe, na osiedlu Przylesie, oddany do użytkowania 2008 r., duże i przestronne pomieszczenia - 640.000 zł. Lubin, tel. 0663/36-01-39, 0663/76-01-36 II0EN97F

DOM jednorodzinny, pow. całk. 200 m2, pow. użytk. 150 m2, nowy dach, okna i piec CO, działka pow. 1.5 ha - 320.000 zł. Lwówek Śląski, tel. 0663/99-55-58 GI0AMJ7C

DOM WOLNO STOJĄCY, pow. 220 m2, z działką 9 a, w Domaszczynie, stan deweloperski - 575.000 zł. Mirków, powiat wrocławski, tel. 0668/49-46-90 GI0FJPXE

DOM wolno stojący, pow. całkowita 600 m2, pow. użytkowa 300 m2, 16 pokoi, 3 kuchnie, na agroturystykę, do remontu część domu, c.o. gazowo-węglowe, prąd, woda miejska, przy głównej trasie Nowa Ruda - Tłumaczów - 165.000 zł. Nowa Ruda, powiat kłodzki, tel. 0665/62-06-40 GI97REWMT

DOM wolno stojący, piętrowy, pow. 110 m2, podpiwniczony, budynek gospodarczy + garaż, działka 9 ar - 450 zł. Obora, powiat lubiński, tel. 076/842-24-24 GI0C3MRL

Świadectwa Energetyczne

Pomiary termowizyjne

- nieszczelności w ociepleniu,
- awarie instalacji CO, CWU,
- kontrola budynków,

0 790 273 163, www.hendson.pl

OR100078

DOM w zabudowie szeregowej, nowy, w okolicy Oleśnicy - 290.000 zł. Oleśnica, tel. 0601/79-97-91 GI97PM399

DOM, pow. 260 m2, w miejscowości Wisła, 10 pokoi, 4 łazienki, kuchnia, 2 garaże, woda miejska + studnia, gaz, siła, c.o. gazowe i węglowe, na działce o pow. 2025 m2, atrakc. lokalizacja - 470.000 zł. Oleśnica, tel. 0602/61-03-74 GI0F339M

DOM jednorodzinny, w Pilawie Górnej, pow. użytkowa 150 m2 - 270.000 zł. Piława Góma, powiat dzierżoniowski, tel. 0602/60-19-47 GI0CJMPX

DOM, w Polanicy-Zdroju, pow. 220 m2, działka pow. 1100 m2 - 850.000 zł. Polanica-Zdrój, powiat kłodzki, tel. 0886/36-65-50 GI97HFET3

DOM wolno stojący, w Polanicy-Zdroju, nowo wybudowany - 820.000 zł. Polanica-Zdrój, powiat kłodzki, tel. 0602/76-72-43, 0605/61-52-22 GI97ELH74

DOM w zabudowie bliźniaczej, pow. 120 m2, 4 pokoje, kuchnia, łazienka, ogrzew. gaz., wszystkie media, garaż, działka pow 22 a - 200.000 zł. Prudnik, tel. 0660/87-83-02 GI0CRXR9

FOTO **DOM** JEDNORODZINNY, pow. 125 m2, działka 6230 m2, 4 pok., piec CO wszystkopalny, 3 garaże, podpiwniczony, po kap. remoncie w 2005 r., tylko mury (cegła) i więźba z 1966 r., ocieplony, ogrodz. kute + klinkier, 2 szklarnie, studnia, możl. adapt. pom. na 2 pokoje i łaz. - 520.000 zł. Przemków, powiat polkowicki, tel. 0501/76-58-16, 0506/76-08-10 piotrekf1skuter@o2.pl II0EH7XX

DOM w zabudowie szeregowej, w Radwanicach, środkowy szereg, pow. użytk. 130 m2, pow. całk. 170 m2, pow. działki 250 m2, parter + użytkowe poddasze, pustaki Porotherm 25 + styropian 12 cm i tynki akrylowe, okna PCV z roletami, kanalizacja, ks. wieczysta, wnętrze do wykończenia - 459.000 zł. Radwanice, powiat wrocławski, tel. 0665/59-98-29 GG94WA7TN

FOTO **DOM** WOLNO STOJĄCY, w Ramiszowie, 2 km do Wrocławia, stan surowy zamknięty, o pow. 176 m2, parter i poddasze, na działce 1100 m2, 5 pokoi, kuchnia z jadalnią, 3 łazienki, spiżarnia, garderoba, kotłownia, garaż, 3 balkony, prąd, woda - 460.000 zł. Ramiszów, powiat wrocławski, tel. 0609/55-56-36 pawelkopyla@wp.pl II0EKWX3

DOM, rok budowy, 1970 r. Na posesji znajdują się budynki skł. się z części mieszkalnej i gospodarczej. Budynek mieszkalny o pow. 130 m2 skł. się z 2 (może być odrębnych mieszkań) na parterze oraz na piętrze oraz budynek gospodarczy - 299.000 zł zdjęcia na www.autogielda.pl. Rawicz, tel. 0663/77-41-70, 0693/62-98-78 GI0FJXAX

DOM, 11 pokoi, duże zaplecze warsztatowe, ogród o pow. 50 a - 360.000 zł. Roztoka, powiat świdnicki, tel. 0663/37-49-30 GI97FETCX

DOM PONIEMIECKI, pow. 145 m2, częściowo do remontu, możl. zamieszkania od zaraz, działka 0.40 ha, niewielki kontakt z sąsiadami, możl. wykopania stawu, blisko lasy, nowy garaż - 170.000 zł do negocjacji. Rudawa, powiat wołowski, tel. 071/389-87-62, 0790/40-31-27 GI0C7TCW

DOM wolno stojący, pow 220 m2, działka pow. 2.15 ha, przy trasie Poznań-Wrocław - 1.000.000 zł. Sanie, powiat trzebnicki, tel. 0723/91-15-12 GI0ARJ3K

DOM w zabudowie szeregowej, 2-kondygnacyjny, pow. 80 m2 - 299.000 zł. Siechnice, powiat wrocławski, tel. 0607/42-49-93, 071/311-53-79 GI977JTCC

FOTO **DOM**, 2-kondygn., pow. użytk. 200 m2, pow. działki 3000 m2, energia el., do remontu, stoi w Siekierczynie 12 km, od Zgorzelca, do kompletnego remontu, na działce jest woda miejska i studnia, prąd - 59.000 zł. Siekierczyn, powiat lubański, tel. 0602/86-11-87 aneta-geppert@gmx.de II0CYAYF

DOM, pow. całk. 250 m2, budynki gospodarcze, działka 26 a, w okolicach Sobótki - 200.000 zł. Sobótka, powiat wrocławski, tel. 0505/31-69-97 GI0CRYEY

DOM, wolno stojący, z 1993 r, woj. łódzkie, pow. całk. 190 m2, 5 pokoi, 2 łazienki, garaż, pom. gospodarcze, kotłownia, piec na ekogroszek - 280.000 zł. Sokolniki, tel. 0508/37-76-31 GI0FPL3Y

FOTO **DOM**, prąd i woda w budynku, gaz w drodze (aktual. warunki przyłączenia), kanalizacja w trakcie realizacji (dod. pozwolenie na oczyszczalnię), okna i brama garażowa, tynki wewn., inst. elektr., parapety wewn., ocieplone poddasze, gipsy na skosach i sufitach - 480.000 zł do negocjacji. Stanowice, tel. 0603/22-11-80, 0609/26-70-02 unit2@onet.pl II0FEJRF

DOM, w Strzelinie, 1966 r., pow. 300 m2, z lokalem gastronomicznym, atrakc. lokalizacja, wszystkie media - 430.000 zł. Strzelin, tel. 0503/41-60-50 GI0HE9C

DOM jednorodzinny, pow. 170 m2, działka pow. 1200 m2 - 330.000 zł. Syców, powiat oleśnicki, tel. 0691/05-77-00 GI97CJ7KA

DOM, z 1982 r., pow. 260 m2, 8 pokoi, 2 kuchnie, 2 łazienki, działka o pow. 60 a - 260.000 zł. Ślizów, powiat oleśnicki, tel. 0601/79-67-26 GI97JEAYL

DOM poniemiecki, koło Świdnicy, 2-piętrowy, z cegły, 9 pokoi, 3 kuchnie, 3 garaże, pomieszczenia gospodarcze, c.o., telefon, woda, na działce o pow. 45 a, przy drodze asfaltowej, las, kościół, PKP, 4 km od Świdnicy, 45 km od Wrocławia - 320.000 zł w rozliczeniu przyjmę samochód. Świdnica, tel. 0796/71-29-20 GI97NLPL9

DOM w zabudowie szeregowej, pow. 320 m2, skrajny segment - 560.000 zł. Świdnica, tel. 0796/15-78-40, 0796/40-90-99 GI97ET4FF

DOM wolno stojący, pow. użytk. 110 m2, z warsztatem (lub na inną działalność), 100 m2 w kompleksie, działka o pow. 703 m2, po rem. kapit., ogrzew. gaz., kominek, 4 pokoje, kuchnia, łazienka, WC, ładny ogród, studnia - 650.000 zł do negocjacji. Świdnica, tel. 074/851-63-41 GI0CXPLA

DOM, działka pow 78 a, w tym budowlana o pow. 58 a - 200.000 zł. Tomaszów Bolesławiecki, tel. 0692/93-89-90 GI97AMXPR

DOM, pow. około 300 m2, działka pow. 30 a, przy głównej drodze + hala o pow. 500 m2, do wykończenia, na dowolną działalność gosp. - 950.000 zł. Trzebnica, tel. 0606/28-75-78, 071/387-49-37, 0666/27-69-89 GG9RJEKL

DOM JEDNORODZINNY, 2-kondygn., 6 pok., ogrz. gazowe, pow. użytk. 140 m2, działka o pow. 827 m2, c.o. gazowe, energia el., gaz, Internet, telefon, TV kablowa, woda, bez pośredn., zagospodarowany ogród, w zabud. bliźniaczej - 500 000 zł. Wałbrzych, tel. 0606/71-95-50, 0602/65-68-23 II0FHWPE

DOM poniemiecki, pow. 100 m2, 2 garaże + budynek gosp., warsztat pow. 140 m2, kanał, działka pow. 35 a, 60 km od Wrocławia, po rem. kapit., wszystkie media - 190.000 zł. Wąsosz, powiat górowski, tel. 0607/78-08-20 GG94WE9XF

DOM JEDNORODZINNY, garaż wolno stojący, pow. 202 m2, solidnie wykonany, kominek z płaszczem wodnym, klimatyzacja, ogrzew podłogowe, piec na ekogroszek, rolety antywłamaniowe, alarm, TV sat. - 880.000 zł. Wilczyce, tel. 0880/60-08-26 GI0F7XT4

DOM, z 2009 r., 1.4 km od centrum, pow. 280 m2, działka 7 a, 3 kondygnacje, 3 garaże, 3 mieszkania 3-pokojowe, kuchnia z jadalnią, łazienka i w.c. osobno, 2 piece c.o., własna studnia, wysoki standard - 1.500.000 zł. Wisła, powiat cieszyński, tel. 033/855-24-56, 0697/09-76-39 GI0FPJHA

DOM w zabudowie bliźniaczej, w gm. Długołęka, 13 km od Wrocławia, działka 850 m2 - 295.000 zł. Wrocław, tel. 0518/93-30-43 GI0AMJHK

DOM wolno stojący, pow 200 m2, działka o pow. 873 m2, zadbany ogród, na os. Złotniki - 950.000 zł. Wrocław, tel. 0888/61-94-57 GG974PC7K

DOM wolno stojący, pow. 250 m2, działka pow. 1000 m2, stan deweloperski, kafelki, ogród, ogrodzony, w Nadolicach Małych - 650.000 zł. Wrocław, tel. 0609/14-85-00 GI97MNRPA

DOM, z lat 90-tych, w miejscowości Bielany Wrocławskie, 4 km od Wrocławia, pow. 270 m2, działka pow. 840 m2, bez pośredników - 799.000 zł lub do wynajęcia - 3.900 zł/mies. Wrocław, tel. 071/711-55-32, 0692/53-21-91 GI0KLCL

DOM wolno stojący, murowany, o pow. 200 m2, na działce 12 a, do wykończenia, wszystkie media, 30 km od Zakopanego, k. Myślenic, bardzo ładna okolica, z garażem - 280.000 zł. Wrocław, tel. 0513/60-72-76 GI97RXRCL

DOM jednorodzinny, pow. 200 m2 (w tym 60 m2 do wykończenia), we Wrocławiu, osiedle Muchobór Mały, po rem. kapit., garaż, piękny ogród - 1.200.000 zł. Wrocław, tel. 071/374-24-73 GI0EYNK7

DOM wolno stojący, nowy, w Środzie Śląskiej, ul. Kolejowa, pow 155 m2, działka 640 m2, parter + poddasze użytkowe, woda, prąd, kanalizacja - 370.000 zł w rozliczeniu może być mieszkanie. Wrocław, tel. 0501/33-27-72, 071/354-11-69 alfaooo@interia.pl GI0794JX

DOM wolno stojący, z lat 80., 6 pokoi, 2 kuchnie, 2 łazienki, na działce o pow. 650 m2, garaż, ogrodzenie metalowe, w Nowej Soli - 500.000 zł lub zam. na dom we Wrocławiu. Wrocław, tel. 0500/68-37-28 GI0KEET

DOM, pow. 170 m2, działka 1200 m2, nowy, komfortowy, 5 km od Wrocławia, c.o. gaz., podłogowe, kominkowe z rozprowadzeniem, 2 duże garaże, taras, ogród zimowy, sauna fińska i turecka, centr. odkurzacz, stacja uzdatniania wody, możl. dokupienia działki - 999.000 zł. Wrocław, tel. 0660/36-81-49 GI0CX99M

DOM wolno stojący, pow. użytk. 150 m2, pow działki 1200 m2, działka zagospodarowana, ogrodzony, garaż wolno stojący, umeblowany, składa się z dwóch niezależnych mieszkań, nadający się dla dwóch rodzin - 1.100.000 zł lub zamienię na mieszkanie w bloku. Wrocław, tel. 0793/43-64-13 GI94LTXJF

DOM, do remontu lub rozbiórki, w Górach Sowich, blisko Nowej Rudy, działka 70 a, atrakc. lokalizacja, na uboczu, przy lesie - 145.000 zł. Wrocław, tel. 0507/95-39-96 GI0FPMXK

DOM, we Wrocławiu (Maślice), pow. 80 m2, 2 łazienki, 2 kuchnie, 4 pokoje, ogrodzona działka 400 m2, c.o. gaz., kanalizacja, okna plastikowe, ocieplony, bez pośredników - 460.000 zł. Wrocław, tel. 0605/62-00-14 GG9THEM4

DOM poniemiecki, pow. 100 m2, po remoncie, 2 kuchnie, 2 łazienki, nowe c.o., działka pow. 400 m2, w Domaszczynie k. Wrocławia, przy głównej drodze, nadaje się dla dwóch rodzin lub na siedzibę firmy - 360.000 zł. Wrocław, tel. 0605/62-00-14 GI973PYNY

DOM w zabudowie szeregowej, nowy, skrajny szereg, we Wrocławiu (Wojnów), pow. użytk. 161 m2, działka 420 m2, stan deweloperski, bez pośredników - 739.000 zł. Wrocław, tel. 0609/62-68-03 GI97NLKEP

DOM, nowy, blisko Wrocławia, w Stanowicach, przy drodze nr 94, kier. Oława, pow 133.7 m2, działka o pow 12.80 a, dobry dojazd do Wrocławia - 650.000 zł/netto, cena promocyjna. Wrocław, tel. 0663/15-31-58 GI0C3WP9

DOM WOLNO STOJĄCY, nowy, do zamieszkania od zaraz, wszystkie media, urządzona kuchnia, tanie ogrzewanie, 2 wiaty garażowe, ogrodzony, trawnik, duży taras, blisko las, cicha okolica, nowe osiedle, 20 minut do centrum, Wojnowice, k. Czernicy - 530.000 zł. Wrocław, tel. 0601/55-30-54 GI0CXMNM

DOM WOLNO STOJĄCY, na przedmieściach Wrocławia, w Mirkowie gm. Długołęka, luksusowe osiedle, piętrowy, może być dla 2 rodzin, 2 garaże, domek gosp., parking, działka 800 m2, woda, gaz, kanalizacja, telefon, internet, piec c.o. stałopalny i gazowy - 970.000 zł. Wrocław, tel. 0662/01-63-30, 0662/03-44-06 GI97FKCF4

DOM wolno stojący, pow. użytk. 150 m2, pow. działki 1600 m2, nowy, wykończony, dwa niezależne mieszkania, garaż, wolno stojący, ogrzodzony, zagospodarowana działka - 1.100.000 zł lub zamienię na mieszkanie w bloku. Wrocław, tel. 0793/43-64-13 GI94LTXJF

DOM w zabudowie bliźniaczej, pow. 220 m2, 2 części, 8 pokoi, 3 łazienki, 2 kuchnie, może służyć jako dwie odrębne części, działka o pow. 605 m2 z garażem, na osiedlu domków, Wrocław Fabryczna - 1.450.000 zł, w rozliczeniu może być mieszkanie. Wrocław, tel. 0504/76-90-37 GI0FPLF3

DOM, z basenem i stawem, ok. Twardogóry, pow. 178 m2, powierzchnia użytkowa 136 m2, nowy, 5 pokoi, działka o pow. 2100 m2 z możliwością powiększenia do 4000 m2, media, duży basen, staw, nowe ogrodzenie, 2 tarasy, kominek, atrakcyjna lokalizacja - 395.000 zł lub zamienię na mieszkanie we Wrocławiu. Wrocław, tel. 0663/38-88-88 GI9RPEKJ

DOM, murowany, piętrowy, garaż, 4 pokoje, 2 kuchnie, 2 łazienki, salon z kominkiem, meble, media, internet, pow. 176 m2, ogrodzona działka 870 m2, 33 km od Wrocławia, 3 km od Sobótki, w Przemiłowie (gm. Sobótka), bez pośredników, do zamieszkania od zaraz - 365.000 zł. Wrocław, tel. 071/347-89-63, 071/362-22-36 GI97P9CEA

DOM w zabudowie bliźniaczej, połowa, własnościowy, działka na Karłowicach, dwukondygnacyjny, podpiwniczony, ogród 6 a - 1.280.000 zł lub zamienię na mieszkanie + dopłata. Wrocław, tel. 0791/26-67-68 GI97FJ33N

DOM, o pow. 120 m2, na działce 28 a, w miejscowości Nowy Dwór, k. Jelcza-Laskowic, 20 km od Wrocławia - 550.000 zł. Wrocław, tel. 0666/92-48-32 S40015090

FOTO **DOM** JEDNORODZINNY, działka 2400 m2, 5 pokoi, 170 m2, ogrzew podłogowe, energia el., kanalizacja, woda, bez pośredn., garaż wolno stojący, piękna okolica, cisza, spokój, okolice Oleśnicy, pilne - 590.000 zł. Wrocław, tel 0609/21-61-30 orelo@o2.pl II0EN9JY

FOTO **DOM** WOLNO STOJĄCY, Nadolice Wielkie, wolno stojący, 6 pokoi, pow. użytk. 160 m2, działka 984 m2, stan deweloperski - 450.000 zł. Wrocław, tel. 0601/24-70-30 Dorota Sadowska, 071/343-16-17 OKAZJA Nieruchomości, 071/343-28-37 bnokazja@wp.pl II0EYTTY

FOTO **DOM** W ZABUDOWIE BLIŹNIACZEJ, Wrocław, Złotniki, 3-kondygn.+przyziemie, pow. całk. 330 m2, pow działki 321 m2, 5 pok., c.o. gazowe, poddasze użytkowe na os. domów jednorodzinnych - 940.000 zł BN INFO-MAX. Wrocław, tel 071/342-00-59, 0601/09-34-77 biuro@info-max.com.pl II0FJ9FM

FOTO **DOM**, Wrocław Widawa, ul. Kominiarska, piętrowy, ogrzew. węglowe, pow użytkowa 120 m2, pow. działki 1883 m2, trwa podział na 2 działki, bez pośredn., na os. domów jednorodzinnych, blisko przychodnia, kościół, rzeka, MPK, PKP - 699.000 zł do negocjacji. Wrocław, tel. 0607/09-90-57 II0FM7CK

DOM, piękny, do remontu, z muru pruskiego, działka pow. 50 arów, nad strumykiem, atrakc. lokalizacja, kilka km od Lwówka Śl., 60 km od granicy, media: prąd, woda, kanalizacja, telefon - 140.000 zł. Wrocław, tel. 0601/68-62-10 N01036030

OKAZJA!!!

DOM WOLNO STOJĄCY, na osiedlu domków jednorodzinnych, na Krzykach (Gaj), pow. 120 m2, duża działka ok. 900 m2, możl. podziału na 2 działki, bdb lokalizacja, blisko centrum, świetne połączenia komunikacyjne - 1.100.000 zł. Wrocław, tel. 0510/94-61-96 H01047930

DOM dwurodzinny, w zabud. bliźniaczej, w Bogdaszowicach, 16 km od centrum Wrocławia, gm. Kąty Wrocławskie, 2 X 140 m2, pow działki 2100 m2, oddzielne, 2 garaże po 150 m2, nawadniany ogród, budynek gospodarczy, możliwość dokupienia 2000 m2 w granicy w/w działki - 1.350 zł. Wrocław, tel. 0605/33-94-33 GI0FPKMP

DOM w zabudowie szeregowej, skrajny, pow. 182 m2, pow. działki 500 m2, 5 pok., salon z kominkiem, garaż, piwnica pow. 40 m2, taras pow. 15 m2, część usługowa, czynna pow. 20 m2, ogród bardzo ładnie zagosp. - 860.000 zł, w rozl. może być połowa domu (parter) pow. do 60 m2 + garaż. Wrocław, tel. 071/354-34-93 GI0AMK93

DOM, we Wrocławiu, na os. Mirowiec, blisko c.h. Korona, pow. 291 m2, 8 pokoi, 3 łazienki, 2 kuchnie, działka 575 m2, budynek magazynowo-mieszkalny o pow. 125 m2, idealne miejsce na siedzibę firmy - 1.800.000 zł. Wrocław, tel. 0697/58-97-47 jerox@o2.pl GI0F7Y9F

DOM W ZABUDOWIE BLIŹNIACZEJ, nowy, przy granicy miasta (zachodnia część), blisko nowo budowanego stadionu, dla maks. 50 osób, kpl. wyposażony, miejsca parkingowe - 15 zł/os./dobę. Wrocław, tel. 0504/33-17-69 GI0ERFM4

DOM poniemiecki, pow 160 m2, na działce o pow. 700 m2, atrakc. lokalizacja, wszystkie media, działka ogrodzona, dojazd z dwóch stron ulicą asfaltową - 1.100.000 zł. Wrocław, tel. 071/354-20-26, 0510/95-04-10 GI0C737H

DOM, z 2009 r., wysoki standard, pow. 240 m2, pow. działki 4600 m2, staw, ogrzewanie (eko groszek), salon, kuchnia z meblami na wymiar + sprzęt AGD, jadalnia, 3 pokoje, 2 łazienki, jacuzzi, pralnia, kotłownia, siłownia, sauna, 25 km od Wrocławia - 920.000 zł. Zawonia, powiat trzebnicki, tel. 0880/04-27-89 GI0FHWHT

DOM, pow. użytk. 130 m2, ogrz. gazowe, na nowym osiedlu, blisko ośrodek zdrowia, wykończony wewnątrz i na zewnątrz, wszystkie media, dębowe schody i parapety - 395.000 zł. Zawonia, powiat trzebnicki, tel. 0600/53-34-81 GI0FJNFX

NOWO WYBUDOWANY DOM

3 km od Oleśnicy, duża działka, spokojna okolica, cena 199 tys. zł za pół bliźniaka/st. surowy. Po uzgodnieniu kosztów możliwość wykończenia "pod klucz". **tel. 661 43 10 60 lub negocjacja na miejscu**

DOM wolno stojący pow. 160 m2, działka pow 19 a, na każdą dział. gosp., w Ząbkowicach Śląskich - 240.000 zł. Ząbkowice Śląskie, tel. 074/815-23-53 GG94LLKCP

DOM w zabudowie bliźniaczej, w Żarach, pow 100 m2, garaż, taras, działka pow. 5 a - 285 000 zł. Żary, tel. 0601/69-15-69 GI0HAMT

DOM jednorodzinny, 180 m2, działka 580 m2, 7-letni, położony wśród starodrzewia w Obornikach Śląskich, do zamieszkania od zaraz - 580.000 zł. Wrocław, tel. 0693/30-30-30

DOM DREWNIANY, nowy, całoroczny, w elementach, system kanadyjski, ekonomiczny w budowie i użytkowaniu - 850 zł/m2. Stara Huta, powiat milicki, tel 071/384-98-46, 0697/56-77-73 GI0C9NRY

DOM DREWNIANY, wym. 5x9 m, do przeniesienia, całoroczny - 4.000 zł. Wieruszów, tel 0697/35-61-23 GI9494HJP

DOM DREWNIANY, w technologii szkieletowej, nowy, ciepły - 299.000 zł/netto, cena promocyjna. Wrocław, tel. 0663/15-31-58 GI073TFM

FOTO **DOM LETNISKOWY**, 3-kondygn., pow. użytk. 200 m2, pow. działki 3500 m2, 4 pok., ogrzew. elektryczne, kanalizacja, bez pośredn., do zamieszkania od zaraz, garaż, poddasze użytkowe, zagospodarowany ogród, całoroczny, w Boszkowie, 20 km od Leszna, blisko jezioro i lasy - 490.000 zł. Boszkowo, powiat leszczyński, tel. 0601/96-07-06 II0EYNHF

DOM LETNISKOWY, w Boszkowie, murowany, pow. 65 m2 + taras o pow. 36 m2, 3 pokoje, kuchnia, 2 łazienki z w.c., w przepięknej okolicy lasów sosnowych, do jeziora 150 m, ogrodzona działka - 150.000 zł. Wałbrzych, tel. 0695/21-11-53 GI0F7TAJ

FOTO **DOM LETNISKOWY**, 1-kondygn., 2 pok., ogrzew. elektryczne, pow 32,00 m2, pow. działki 70 m2, energia el., kanalizacja, woda, bez pośredn., do zamieszkania od zaraz, teren ogrodzony, bliskie sąsiedztwo czystego jeziora i lasu - 39.000 zł. Wojnowo, powiat zielonogórski, tel. 0782/69-89-77 II0F3N4X

DOM LETNISKOWY, pow. 20 m2, 2 pokoje, kuchnia, wolno stojący, w Sułowie koło Milicza, w dolinie Baryczy, na polanie w lesie, na terenie ośrodka wypoczynkowego, blisko centrum, możl. korzystania przez cały rok, energia el., woda, gaz na butlę z podgrz. wody - 65 000 zł. Wrocław, tel. 071/787-67-92 po godz. 19, 0606/15-75-49, 0608/83-59-43 po godz. 18 GI0CY4YY

DOM LETNISKOWY, o pow 80 m2, w przepięknej okolicy lasów sycowskich, przy jeziorze, 3 sypialnie, salon z kominkiem, łazienka, kuchnia, pomieszczenie gospodarcze + media, działka ogrodzona o pow. 750 m2 - 130.000 zł. Wrocław, tel. 0509/58-32-59 GI94HERPJ

DOM NA WSI, poniżej jego wartości (z powodu wyjazdu), w bdb stanie, pow. 100 m2 + osobny budynek gosp., garaż, inst. elektr. 220/380 V, działka o pow. 16 a, w okolicy Wieruszowa (40 km od Kalisza) - 130.000 zł., powiat wieruszowski, tel. 062/783-57-73, 0503/44-79-61 GG979JAEH

DOM NA WSI, pow. działki 2016 m2, gm. Zawonia, garaż, budynek gospodarczy, wiata na drzewo i drugi samochód, przy lesie, nad strumykiem, podwórze wybrukowane, 8 km od Trzebnicy, 32 km od Wrocławia, cisza, spokój - 1.200.000 zł. Tel. 0506/08-38-14 GI0FJNMT

DOM NA WSI PONIEMIECKI, do remontu, zabudowania gospodarcze, pow. działki 30 a - 75.000 zł do negocjacji., powiat zgorzelecki, tel. 0607/93-36-21, 0721/41-06-54 GI0FPH9N

DOM NA WSI, 3-pokojowy, kuchnia, łazienka, pow. działki 0.60 ha, blisko lasu - 150.000 zł. Brochocin, powiat ząbkowicki, tel. 074/810-31-79 GI0C7L33

DOM NA WSI poniemiecki, w miejscowości Czernikowice, gm. Chojnów, nowy dach, okna, do częściowego remontu, pow. 0.11 ha, atrakc. lokalizacja - 206.000 zł. Chojnów, powiat legnicki, tel. 0601/78-78-15, 076/818-64-30 GI97LCNPC

DOM NA WSI, działka 47 a + zabudowania gosp., blisko autostrady, w gm. Domaniów, do zamieszkania - 360.000 zł. Domaniów, powiat oławski, tel. 0501/79-65-19 GI0EKKE4

DOM NA WSI, 11 pokoi, łazienki, nadaje się na agroturystykę - 450.000 zł. Drogoszowice, powiat oleśnicki, tel. 0607/17-43-71 GI97RXW9K

DOM NA WSI, w Jastrzębiej, zabudowania gosp., działka 21 a - 110.000 zł do uzgodnienia. Jastrzębia, powiat górowski, tel. 0663/64-02-99 GI97K9E9A

DOM NA WSI, pow. użytk. 220 m2, pow. działki 2000 m2, zabudowania gospodarcze, 2 kuchnie, łazienki, salon z kominkiem, 5 pokoi, 2 garaże, ogród z oczkiem wodnym, studnia - 530.000 zł. Legnica, tel. 0660/69-57-79, 076/862-08-23 GI0FPFTL

DOM NA WSI, pow. 200 m2, 20-letni, 5 pokoi, po rem. kapit. + budynek gosp., ogród pow. 10 a, podpiwniczony, garaż, stan idealny - 400.000 zł. Lwówek Śląski, tel. 0603/50-91-11 GI974YKXE

DOM NA WSI, pow. 120 m2 - 135.000 zł. Nawojów Śląski, powiat lubański, tel. 0604/22-42-37 GI0A9LL4

DOM NA WSI jednorodzinny, duże zabudowania gosp., działka 31 a, prąd, woda, okolica Niemodlina - 140.000 zł. Niemodlin, powiat opolski, tel. 0503/10-46-40 GI09F3MA

DOM NA WSI, w okolicy Złotoryi, pow. 200 m2 + garaż na 2 samochody, po rem. kapit., 5 pokoi, kuchnia, salon z kominkiem, jadalnia, łazienka, 2 WC, nowe CO, okna, inst. elektryczna, elewacje i ogrodzenie, działka ok. 60 a, w tym 19 a pod staw - 460.000 zł. Olszanica, powiat złotoryjski, tel. 0662/41-35-84 GI0FPHYM

DOM NA WSI, 1-kondygn., pow. użytk. 160 m2, wybudowany w 1938 r., 5 pokoi, kuchnia, łazienka, budynek gospodarczy, działka o pow. 3900 m2, wieś oddalona 10 km od Lwówka Śl., szkoła, sklepy, kościół - 150.000 zł. Płóczki Górne, powiat lwówecki, tel. 0503/07-23-24 GI0A9JTY

DOM NA WSI, pow. 65 m2, 2 pokoje, kuchnia, łazienka, strych do adaptacji, nowy dach, ocieplony, c.o. węglowe, telefon, internet, działka o pow. 11 a, ogrodzona, garaż 40 m2 - 270.000 zł. Prusice, powiat trzebnicki, tel. 0697/92-31-47 GI0ACXXC

DOM NA WSI wolno stojący, Jary k. Obornik Śl., 160/1300 m2, solidny - 580.000 zł do neg. RES, tel. 0603/99-61-80 D01057640

DOM NA WSI, Niemcza, do kapitalnego remontu, suchy, piwnica, 130/1000 m2 - 147.000 zł. RES, tel. 0603/99-61-80 D01057650

DOM NA WSI, do remontu, zabudowania gosp., działka przy budynku 0.15 ha, rolna 0.13 ha, prąd, woda, spokojna okolica, 10 km od Polanicy-Zdroju - 150.000 zł. Raszków, powiat kłodzki, tel. 0608/80-85-49 GI0C7N7Y

DOM NA WSI PONIEMIECKI, pow. 120 m2 + działka budowlano-rolna 35 a, przy trasie Oława - Strzelin, ok. 27 km od Wrocławia, 16 km od Oławy, w cichej, spokojnej i czystej wsi - 155.000 zł lub zamienię na mieszkanie. Strzelin, tel. 0880/51-73-16 GI0FPL9E

DOM NA WSI wolno stojący, pow. 160 m2, podpiwniczony, garaż, działka pow. 1569 m2, z 1990 r. - 560.000 zł. Wierzbice, powiat wrocławski, tel. 071/390-88-38, 0604/61-77-72 GG9PK3AK

DOM NA WSI, piętrowy, w gm. Pielgrzymka, podpiwniczony, działka pow. ok. 1 ha, w tym 2 działki budowlane, ogrodzony, strych, stodoła, pomieszczenie gosp., łazienka, nowy dach, kanalizacja, woda, zagospodarowany ogród, nadaje się na agroturystykę - 320.000 zł. Złotoryja, tel. 0781/08-01-40 GI97MHTRX

DOM NA WSI, duży, parter +2 piętra, z lat 90., 8 pokoi, 3 kuchnie, 3 łazienki, 2 wejścia, nowy dach, okna plastikowe, piec c.o., duży budynek gospodarczy + garaż, działka pow. ok. 30 a, nowe ogrodzenie, bez pośredników - 770.000 zł. Żmigród, powiat trzebnicki, tel. 0727/22-22-16 GI07FFMT

DOM W BUDOWIE, 156/208 m2, 5 pok., Osobowice - 656.000 zł SB3855. Tel. 071/323-17-40 www.ZUBIK.pl D01062440

OKAZJA!

DOM W BUDOWIE, stan surowy otwarty, działka budowlana o pow. 9 a, w Jelczu-Laskowicach, ok. 20 km od Wrocławia, ok. 5 min do lasu i stawu, na tej samej działce domek drewniany całoroczny o pow. ok. 60 m2 gotowy do zamieszkania, wszystkie media doprowadzone - 250.000 zł. Tel. 0601/78-88-13 H01055400

DOM W BUDOWIE w zabudowie bliźniaczej, połączony garażami, pow. 180 m2, poddasze użytkowe, ściany podciągnięte pod strop, w drugiej połowie fundamenty, możl. wykończenia, działka pow. 1400 m2, media przy granicy działki, możl. podziału - 600.000 zł. Dobrzykowice, powiat wrocławski, tel. 0661/25-66-67 GI97HRPHA

DOM W BUDOWIE, pow. 120 m2, stan surowy otwarty, w miejscowości Kuźnica Głogowska, blisko Sławy, okna z roletami, działka pow. 10 a - 220.000 zł. Głogów, tel. 0603/82-36-42 GG9RWA9H

DOM W BUDOWIE, w Kiełczowie, stan surowy zamknięty, pow. 240 m2, garaż, okna PCV, czarny dach, działka 1005 m2, prąd, woda - 540.000 zł. Kiełczów, powiat wrocławski, tel. 0516/25-70-47 GI0PYAM

DOM W BUDOWIE, stan surowy zamknięty, km od Legnicy, ocieplony, kryty dachówką Brass, instalacja wody i kanalizacji, c.o., przyłącze elektryczne, zagospodarowana działka - 340.000 zł lub zamienię. Legnica, tel. 0660/69-57-79, 076/862-08-23 GI0A7HX4

DOM W BUDOWIE WOLNO STOJĄCY, z 2009 r., pow. 130 m2 + garaż 18 m2, 2 pokoje, sypialnia z łazienką, hall, kuchnia, jadalnia, salon, w.c., łazienka, pomieszczenie gosp., garaż, wszystkie instalacje, okna plastikowe, tynk wewn., posadzka - 395.000 zł. Ligota, powiat trzebnicki, tel. 0693/82-42-32 GI97P4CWW

DOM W BUDOWIE WOLNO STOJĄCY, pow. 300 m2, działka 9 a, w Domaszczynie, stan surowy zamknięty - 600.000 zł. Mirków, powiat wrocławski, tel. 0668/49-46-90 GI0FJPXF

DOM W BUDOWIE, w Marcinkowicach, pow. 168 m2, stan surowy zamknięty, dachówki Brass, okna plastikowe, ceramika Porotherm (prod. niemieckiej), podbitka drewniana, rynny, ocieplony, piękny projekt (typ dworek), działka pow. 1000 m2, na osiedlu domków jednorodzinnych - 395.000 zł lub zamienię na mieszkanie. Oława, tel. 0601/41-79-44 GG9R7HY4

DOM W BUDOWIE wolno stojący, pow. 144.4 m2, stan surowy zamknięty, garaż o pow. 29 m2, działka o pow. 398 m2, 6 pokoi, 2 łazienki, okna i parapety drewniane (mahoń), media - 395.000 zł, zdjęcia na www.autogielda.pl. Wołów, tel. 0605/09-27-39, 0665/71-80-02 GI0FHMCA

DOM W BUDOWIE wolno stojący, pow. 130 m2, w Chrząstawie Małej, działka 1062 m2 - 350.000 zł. Wrocław, tel. 071/332-41-78 GI0FPMRH

DOM W BUDOWIE, pow. 220 m2, stan surowy zamknięty, działka 1000 m2, przy lesie, atrakc. lokalizacja, w Bystrzycy Oławskiej - 500.000 zł. Wrocław, tel. 0608/70-66-29 GI0A9MCX

● **DOM W ZABUDOWIE SZEREGOWEJ - WOJNÓW szereg skrajny, 5 pokoi, 2 łazienki, garaż, nowy, wykończony bardzo ładnie, niezamieszkany - 860.000 zł. Tel. 0668/10-76-70 L01055280**

● **DOMY: Krzyki, wolno stojący, 220/400 m2 - 880.000 zł, Smolec, 175/500 m2, nowy - 545.000 zł, Smolec, 150/200 m2, wykończony - 700.000 zł. BN, tel. 071/781-82-57, 0501/35-17-54, 0889/93-90-62 N01060130**

POŁOWA DOMU, pow. 98 m2, 4 pokoje, kuchnia, łazienka, WC, taras, kominek + pomieszczenie gosp., piwnica, garaż, ogród, 2 wejścia, po remoncie, atrakc. lokalizacja, 3 km od Wrocławia - 359.000 zł. Gałów, powiat średzki, tel. 0697/57-52-81, 071/396-50-04 GG9R7FYR

POŁOWA DOMU, parter, pow. 75 m2, 3 pokoje, kuchnia, łazienka, osobne wejście - 290.000 zł. Milicz, tel. 0692/81-10-64 GI94X99PF

POŁOWA DOMU, pow. użytk. 100 m2, pow. działki 800 m2, osobne wejście, po remoncie, w dolinie Baryczy, 2 km od Rawicza, wszystkie media, ogrzewanie kominkowe z płaszczem wodnym lub gazowe, garaż na 2 samochody, pomieszczenia gospodarcze, bez pośredników - 390.000 zł. Rawicz, tel. 0607/40-20-17 GG9HYTCF

POŁOWA DOMU, w Trzebnicy, 3 pokoje, kuchnia, łazienka, garaż, strych, działka 3 a, media, woda, gaz, pow. 300 m2 - 450.000 zł. Trzebnica, tel. 0607/76-24-15 GI0FJME3

POŁOWA DOMU W ZABUDOWIE BLIŹNIACZEJ, w Pełczycach, gm. Kobierzyce, 220 m2, do zamieszkania - 800 zł. Wierzbice, powiat wrocławski, tel. 071/357-08-81, 0509/90-93-83 GI0FJPK3

POŁOWA DOMU W ZABUDOWIE BLIŹNIACZEJ, w miejscowości Ślęza k. Bielan Wrocławskich, pow. 155 m2, działka 5 a, stan surowy zamknięty, wysokiej jakości mat. budowlane, droga asfaltowa, sąsiedztwo domków jednorodzinnych, w zabud. bliźniaczej, piękny projekt - 630.000 zł. Wrocław, tel. 0883/41-99-05 GI0797JT

POŁOWA DOMU w zabudowie bliźniaczej, we Wrocławiu (Oporów), z 1996 r., atrakc. lokalizacja, pow. 280 m2, ocieplony, drewniane okna, dół o pow. 60 m2 (idealny do wynajęcia), na parterze salon z kominkiem, kuchnia, toaleta, spiżarka, na piętrze 3 sypialnie, łazienka, poddasze do wykończenia, pow. 70 m2, ogród 600 m2 - 1.250.000 zł. Wrocław, tel. 071/364-58-88, 0694/12-30-79 GI0CXX7L

DZIAŁKI

DZIAŁKA, pow. 3.17 ha, klasa IV, V, VI, w Ozorowicach, w trakcie przekształcenia na budowlaną, zgoda na energię elektr., przy drodze asfaltowej - 65 zł/m2., powiat trzebnicki, tel. 0669/42-71-01 GG9LRCNJ

DZIAŁKA, pow. 1.100 m2, w miejsc. Szczodre - 200.000 zł. Tel. 0504/09-10-56 GI0FPL9R

DZIAŁKA, pow. 15 a, z warunkami zabudowy, Głuchów Górny, gm. Trzebnica, 18 km od Wrocławia - 70 zł/m2. Głuchów Górny, powiat trzebnicki, tel. 071/312-75-64 po godz. 19, 0660/12-51-02 GI0CXRPL

DZIAŁKA, w Kotowicach, ładnie położona, pod lasem, bez pośredników, media (20 m - woda, 50 m - prąd, 20 m - telefon) - 70 zł/m2. Kotowice, powiat wrocławski, tel. 0609/26-30-18 GI0EREJJ

DZIAŁKA, pow. 6000 m2 (podzielona na dwie), gm. Żórawina, 5 km od autostrady - 40 zł/m2. Wrocław, tel. 0502/34-42-04 GI0MK39

KUPIĘ KAŻDĄ NIERUCHOMOŚĆ
Działki-Domy-Mieszkania
505-230-993

DZIAŁKA, w okol. Boszkowa, nad jeziorem, pow. 600 m2, ogrodzona - 45.000 zł. Wrocław, tel. 0888/14-54-70 GI07TH9H

DZIAŁKA, w Bogdaszowicach, 14 km od Wrocławia, pow. od 1740 m2 do 3500 m2 - 80 zł/m2. Wrocław, tel. 0605/33-94-33 GI0FPKYN

DZIAŁKA, w studium pod budownictwo mieszkaniowe jednorodzinne, we Wrocławiu, pow. 1.3 ha - 70 zł/m2. Wrocław, tel. 071/315-40-43 GI049KP9

DZIAŁKA, 980 m2, z domkiem letniskowym 40 m2 ogrzewanym kominkiem typu „koza", woda energia elektryczna, szambo, w Osolinie gm. Oborniki Śląskie - 245.000 zł. Wrocław, tel. 071/783-84-01

DZIAŁKA BUDOWLANA, pow. 7100 m2, w Wilczkowie, 5 km od Środy Śląskiej, pod zabudowę mieszkaniową, prowadzenie usług, produkcji itp. - 18 zł/m2. Tel. 0792/61-83-80 GI0FHXKW

DZIAŁKA BUDOWLANA, atrakc. lokalizacja, pow. ok. 12 a, przy drodze asfaltowej, w Kuźniczysku (trasa Trzebnica - Milicz), obrzeża lasów i stawów milickich, na końcu wsi, cisza, spokój, pilnie sprzedam, bez pośredników, 30 km od Wrocławia - 55.000 zł. Tel. 0601/05-83-58, 071/312-72-37 GG9HYWFN

DZIAŁKA BUDOWLANA, 1421 m2, Krzeczyn - 80.000 zł ST3949. Tel. 071/323-17-40 www.ZUBIK.pl D01062470

DZIAŁKA BUDOWLANA, 800 m2, Długołęka, Śliwice - 200.000 zł ST3888. Tel. 071/323-17-40 www.ZUBIK.pl D01062480

DZIAŁKA BUDOWLANA, 900 m2, Długołęka, Mirków - 210.000 zł ST3887. Tel. 071/323-17-40 www.ZUBIK.pl D01062490

DZIAŁKA BUDOWLANA, 3300 m2, Marcinowice, atrakc. lokalizacja - 230.000 zł ST3866. Tel. 071/323-17-40 www.ZUBIK.pl D01062500

DZIAŁKA BUDOWLANA, 4000 m2, Kobierzyce, Ślęza - 1.200.000 zł ST3901. Tel. 071/323-17-40 www.ZUBIK.pl D01062510

DZIAŁKA BUDOWLANA, 4264 m2, Miękinia - 610.000 zł ST4003. Tel. 071/323-17-40 www.ZUBIK.pl D01062520

DZIAŁKA BUDOWLANA, 1153 m2, Miękinia, Brzezina - 180 zł/m2, ST3863. Tel. 071/323-17-40 www.ZUBIK.pl D01062540

DZIAŁKA BUDOWLANA, Czernica, 10040 m2 - 125 zł/m2. Tel. 071/781-82-57, 0502/58-49-33 D01060140

● **DZIAŁKA BUDOWLANA, w Długołęce, 880 m2, media w drodze dojazdowej, zabudowa wschód-zachód - 179.000 zł. Tel. 0609/18-53-03 N01252969**

DZIAŁKA BUDOWLANA, pow. 1.266 m2, w Śliwicach, gm. Długołęka, bdb lokalizacja, media przy granicy działki, bez pośredników - 132 zł/m2. Tel. 0603/70-31-17 GI04TEFX

DZIAŁKA BUDOWLANA, w Chmielowie, pow. 1.340 m2, media przy działce, warunki zabudowy, b. ładnie położona - 169.000 zł. Tel. 0602/23-43-28 GI0CC9E9

DZIAŁKA BUDOWLANA, pow. 1.34 ha, z projektem podziału na 6 działek, w miejsc. Biały Kościół, malowniczo położona na stoku, w pobliżu zbiornika wodnego, z widokiem na Wzgórza Strzelińskie, w planie zagosp. przeznaczona pod bud. jednorodz., pensjonatowe lub usługi turyst. - 55 zł/m2, możliwość zakupu całości lub pojedynczych działek. Tel. 0723/67-77-64 GG9WN4LP

DZIAŁKA BUDOWLANA, Kamieniec Wrocławski - Łany, pow. 1600 m2 - 180 zł/m2. Tel. 0502/38-02-08 GI97KJ9TR

DZIAŁKA BUDOWLANA, pow. 15 a, w miejsc. Smolna 7 km od Oleśnicy, przy drodze asfaltowej, wydane warunki zabudowy, media na działce - 55 zł/m2. Tel. 0791/57-39-77 GI0ERFTP

DZIAŁKA BUDOWLANA, pow. 1271 m2, w Bielawie, 10 km od Wrocławia, gm. Długołęka, woda, prąd i telefon przy granicy działki, dojazd drogą asfaltową - 120 zł/m2, do negocjacji. Bielawa, powiat wrocławski, tel. 0600/89-60-52 GI09LPPA

FOTO **DZIAŁKA BUDOWLANA**, 3200 m2, woda, prąd, przepięknie położona, tuż przy Parku Krajobrazowym Dolina Bystrzycy, tylko 17 km od centrum Wrocławia, bezpośrednie sąsiedztwo zamiesz. domów jednorodz., wjazd ze ślepej drogi asfaltowej, widok na Ślężę, możliwość budowy od zaraz - 335.000 zł do negocjacji dla zdecydowanych. Bogdaszowice, powiat wrocławski, tel. 0600/48-44-94 filter237@op.pl II0CFAKE

DZIAŁKA BUDOWLANA, pow. 72 a, z zabudowaniami gosp., uzbrojona - 180.000 zł. Bożków, powiat kłodzki, tel. 0501/12-54-92 GI0CYKWR

DZIAŁKA BUDOWLANA, w miejscowości Chojnów, pow. 11 a, atrakc. lokalizacja - 90.000 zł. Chojnów, powiat legnicki, tel. 0607/28-63-35 GI07FCH7

DZIAŁKA BUDOWLANA, pow. 94 a, blisko lasu - 280.000 zł. Chojnów, powiat legnicki, tel. 0607/28-63-35 GI0FPCMH

DZIAŁKA BUDOWLANA, pow. 0.10 ha, atrakc. lokalizacja, media - 98.000 zł. Chrząstawa Mała, powiat wrocławski, tel. 0880/12-33-87 GI0FK4AE

DZIAŁKA BUDOWLANA, pow. 0.17 ha, atrakc. lokalizacja, media - 155.000 zł. Chrząstawa Mała, powiat wrocławski, tel. 0880/12-33-87 GI97RXTEC

FOTO **DZIAŁKA BUDOWLANA**, Chrząstawa Wielka, pow. 20.00 a, energia el., kanalizacja, telefon, woda, bez pośredn., do podziału, uzbr., położona na skraju lasu, dobra lokalizacja (wschodnia obwodnica Wrocławia), możliwy podział na mniejsze - 500 zł. Chrząstawa Wielka, powiat wrocławski, tel. 0603/76-54-41 II0CYEL4

DZIAŁKA BUDOWLANA, pow. 31 a, atrakc. lokalizacja, ogrodzona, wydana decyzja o warunkach zabudowy, telefon, woda, droga asfaltowa, w miejscowości Dobra, gm. Dobroszyce, możl. podziału - 65 zł/m2. Dobra, powiat oleśnicki, tel. 0605/16-67-91 GI0FPF7R

DZIAŁKA BUDOWLANA, pow. 1250 m2, w Dobroszycach, prąd, woda, kanalizacja - 70 zł/m2. Dobroszyce, powiat oleśnicki, tel. 0600/61-27-08 GI0FPL3J

DZIAŁKA BUDOWLANA, w Sadkowie, pow. 16 a, wydane warunki zabudowy, atrakc. lokalizacja, bez pośredników - 69.000 zł. Dobroszyce, powiat oleśnicki, tel. 071/314-14-43 GI0C3R3N

DZIAŁKA BUDOWLANA, w miejscowości Gałów, pow. 30 a - 200 zł/m2. Gałów, powiat średzki, tel. 0663/95-37-81 GI07LTHL

DZIAŁKA BUDOWLANA, pow. 20 a, uzbrojona, w miejscowości Chróścina, pow. nyski, spokojna i cicha okolica, wszystkie media - 3.000 zł/a. Grodków, powiat brzeski, tel. 0664/00-64-60 GI07LPML

DZIAŁKA BUDOWLANA, pow. 15 a, w okolicy Gryfowa Śląskiego, droga asfaltowa, oświetlona, gaz, woda, prąd, telefon, kanalizacja, spokojne miejsce, 700 m od centrum, blisko rzeka, bez pośredników - 75 zł/m2. Gryfów Śląski, powiat lwówecki, tel. 0600/85-83-77 GG9P7RMR

DZIAŁKA BUDOWLANA, pow. 10 a, wszystkie media, przy trasie Jelenia Góra - Zgorzelec, w Gryfowie Śląskim - 65.000 zł. Gryfów Śląski, powiat lwówecki, tel. 0728/19-10-28, 075/781-37-04 GI07FFCM

DZIAŁKA BUDOWLANA, Wrocław - Iwiny, pow. 865 m2, na nowym osiedlu domków, ok. 200 m od przystanku autobusowego MPK, 6 km do centrum (Dworzec Główny PKP), media w drodze, cena 210 zł/m2 - 182.000 zł/całość. Iwiny, powiat wrocławski, tel. 0600/01-10-31 dubod@wp.pl II0EYXXF

DZIAŁKA BUDOWLANA, w miejscowości Jaźwina, pow. 2400 m2, media przy działce - 35 zł/m2. Jaźwina, powiat dzierżoniowski, tel. 074/893-80-59 GI0FPKFL

DZIAŁKA BUDOWLANA, w miejscowości Staniszów - 42 zł/m2. Jelenia Góra, tel. 0665/14-00-07 GI0CAXCX

DZIAŁKA BUDOWLANA, pow. 6.500 m2, w Czernicy, gm. Jeżów Sudecki, 12 km od Jeleniej Góry - 30 zł/m2. Jelenia Góra, tel. 0607/37-06-15 GI0FJNYY

DZIAŁKA BUDOWLANA, pod zabudowę jednorodzinną, atrakcyjna okolica, przy drodze Jelenia Góra - Sosnówka, ładne widoki - 35 zł/m2. Jelenia Góra, tel. 0782/58-65-58 GI977AX9F

DZIAŁKA BUDOWLANA, zabudowana, w Jordanowie Śląskim, 3 km od trasy A8, pow. 36 a, uzbrojona, ogrodzona, idealna do zamieszkania, prowadzenia bazy transportowej lub działalności gospodarczej, magazyn, garaże, stodoła z lat 70-tych, dom poniemiecki, dojazd z 2 stron - 170 zł/m2. Jordanów Śląski, powiat wrocławski, tel. 0516/17-91-39 GI0F3JRC

DZIAŁKA BUDOWLANA, we wsi Glinka gm. Jordanów Śląski, 3 km od trasy A8, 15 min od drogi do Wrocławia, pow. 60 a, możl. podziału, częściowo uzbrojona, dojazd drogą utwardzoną, ciche i spokojne miejsce, widok na las i Ślężę - 65 zł/m2. Jordanów Śląski, powiat wrocławski, tel. 0516/17-91-39 GI0F3JRY

DZIAŁKA BUDOWLANA, pow. 9 a, atrakc. lokalizacja, blisko zalewu, w miejscowości Ligota, gm. Kobyla Góra, pow. ostrzeszowski - 45.000 zł. Kępno, tel. 0603/43-11-89 GI97LPER3

DZIAŁKA BUDOWLANA, w Marcinowie k. Kłodzka, pow. 45 a, 50 m od drogi głównej, obok górski strumyk, możliwość budowy stawu - 50 zł/m2. Kłodzko, tel. 0888/78-27-23, 074/867-83-16 GI9YAWEA

DZIAŁKA BUDOWLANA, w Jordanowie Śląskim, pow. 15 a, wszystkie media - 120 zł/m2. Kobierzyce, powiat wrocławski, tel. 071/311-13-44, 0602/34-39-82 GG9THEFA

DZIAŁKA BUDOWLANA, pow. 30 a, przy drodze asfaltowej, w Kopalinie, bdb dojazd do Wrocławia - 50 zł/m2. Kopalina, powiat oławski, tel. 0504/10-44-53 GI0EKLYP

DZIAŁKA BUDOWLANA, pow. 1000 m2, media przy granicy działki, wydana decyzja o warunkach zabudowy - 125 zł/m2. Kotowice, powiat wrocławski, tel. 0727/30-98-99 GI04P7LP

DZIAŁKA BUDOWLANA, w miejscowości Kryniczno, gm. Wisznia Mała, na nowym osiedlu, ogrodzona, drzewa liściaste i iglaste, żywopłot - 205 zł/m2 do negocjacji. Kryniczno, powiat trzebnicki, tel. 071/325-32-60, 0691/36-00-65 GI073L9Y

DZIAŁKA BUDOWLANA, pow. 36 a, woda, prąd, siła, pomieszcz. socjalne o pow. 30 m2, staw o pow. 12 a, atrakc. lokalizacja - 40 zł/m2. Krzeczyn, powiat oleśnicki, tel. 0601/19-47-52, 071/793-92-19 GI0CFEYL

DZIAŁKA BUDOWLANA, pow. 12 a, przy drodze asfaltowej, atrakc. lokalizacja, w miejscowości Krzeczyn - 6.000 zł/a. Krzeczyn, powiat oleśnicki, tel. 071/399-46-02, 0607/33-75-27 GI0W7CT

DZIAŁKA BUDOWLANA, 0.1968 ha, w Krzeczynie Małym - 4.000 zł/ar. Krzeczyn Mały, powiat lubiński, tel. 0696/08-89-56 GI0EYT3W

DZIAŁKA BUDOWLANA, pow. 1000 m2 - 40 zł/m2. Łatowice, powiat ostrowski, tel. 0783/01-97-44 GI0FPJ7J

DZIAŁKA BUDOWLANA, pow. 600 m2 - 40 zł/m2. Łatowice, powiat ostrowski, tel. 0783/01-97-44 GI0FPJ7M

FOTO **DZIAŁKA BUDOWLANA**, w miejscowości Rosochata, pod Legnicą, od strony Ziemnic i Grzybian, powierzchnia działki 10 ar, dostępne uzbrojenie: woda, prąd, gaz, kanalizacja, okazja cenowa na nowo powstającym osiedlu domów jednorodzinnych - 30 000 zł za całą działkę. Legnica, tel. 0509/41-58-84 II0F3EFL

FOTO **DZIAŁKA BUDOWLANA**, koło Legnicy w miejscowości Ziemnice, gmina Kunice, powiat legnicki, powierzchnia działki 1405 metrów kwadratowych (14 arów), pełne uzbrojenie (prąd, woda, gaz, kanalizacja), położona przy drodze asfaltowej ul. Ogrodowa - 112 000 zł. Legnica, tel. 0509/41-58-84 II0F3EFC

DZIAŁKA BUDOWLANA, pow. 1000 m2, w Ligocie Pięknej, pomiędzy powstającymi budynkami, utwardzona droga dojazdowa, wydane warunki zabudowy - 150.000 zł. Ligota Piękna, powiat trzebnicki, tel. 0508/09-10-17 GI04PAKN

DZIAŁKA BUDOWLANA, pow. 30 a, z garażem o pow. 26 m2, w miejscowości Nawojów Śląski - 65.000 zł. Lubań, tel. 0604/22-42-37 GI0A9KXK

DZIAŁKA BUDOWLANA, pow. 30 a, w miejscowości Nawojów Śląski, gm. Lubań - 50.000 zł. Lubań, tel. 0604/22-42-37 GI0A9KXM

FOTO **DZIAŁKA BUDOWLANA**, pow. 9.66 a, kanalizacja, bez pośredn., media przy działce, prostokątna - 65.000 zł. Lubiąż, powiat wołowski, tel. 0662/25-52-74, 0501/51-76-35 zbigniewbal@wp.pl II0FEFWP

DZIAŁKA BUDOWLANA, pow. 12 a lub większą, atrakc. lokalizacja, woda i prąd w granicy, zjazd na działkę z szosy - 95 zł/m2. Lubnów, powiat trzebnicki, tel. 0507/92-68-00 GI0FHT9J

FOTO **DZIAŁKA BUDOWLANA**, w Lutyni koło Wrocławia, sprzedam lub zamienię na mieszkanie we Wrocławiu, działka o powierzchni 12 arów, w sąsiedztwie nowo budowanych domów, doskonała lokalizacja, w cichym i spokojnym miejscu, cena - 190.000 zł możliwość negocjacji. Lutynia, powiat średzki, tel. 0790/25-00-72 po godz. 16, 0602/31-22-72 II0ENAHH

DZIAŁKA BUDOWLANA, pow. 1000 m2, wszystkie media, ogrodzona - 180.000 zł. Łozina, powiat wrocławski, tel. 0504/06-09-49 GI09EXYY

DZIAŁKA BUDOWLANA, pow. 6 a - 50 zł/m2. Malczyce, powiat średzki, tel. 0781/68-35-89 GI04XAXC

DZIAŁKA BUDOWLANA, pow. 847 m2, w centrum Małomic, przy ul. Piastowskiej, blisko sklepy, urzędy, szkoła - 54.000 zł lub zamienię na gospodarstwo rolne, grunty. Małomice, powiat żagański, tel. 0790/33-84-48 GI97EF7XW

DZIAŁKA BUDOWLANA, w Marcinkowicach, gm. Oława, pow. 1300 m2, woda, gaz, prąd, bez pośredników - 140 zł/m2. Marcinkowice, powiat oławski, tel. 0662/12-62-00, 0049/172-57-27 GI0EH4LF

DZIAŁKA BUDOWLANA, w Maniowie, pow. 750 m2, woda, prąd, kanalizacja, blisko parku krajobrazowego, 28 km od Wrocławia, po budowę domu jednorodzinnego - 95.000 zł. Mietków, powiat wrocławski, tel. 0600/04-61-41 GG9R7HNM

FOTO **DZIAŁKA BUDOWLANA**, Mnichowice, pow. 1442 a, przy drodze z mediami, idealne położenie, około 8 km na południe od Wrocławia, e-mail: raklit@wp.pl - 210.000 zł. Mnichowice, powiat wrocławski, tel. 0666/88-06-75 raklit@wp.pl II0FJTPM

DZIAŁKA BUDOWLANA, pow. 25 a + stodoła murowana, nowa - 140.000 zł. Nasławice, powiat wrocławski, tel. 0661/54-60-38 GI0MR3X

DZIAŁKA BUDOWLANA, pow. 20 a, dogodny dojazd - 45.000 zł. Nawojów Śląski, powiat lubański, tel. 0604/22-42-37 GI0A9LKW

DZIAŁKA BUDOWLANA, pow. 24,8 a, energia el., media przy działce (woda i telefon 30 m) - 140.000 zł. Nieciszów, powiat oleśnicki, tel. 0602/28-16-91 II0FM7PK

DZIAŁKA BUDOWLANA, pow. 10 a, w miejscowości Nieciszów, warunki zabudowy, spokój, cisza, dobry dojazd, 15 km od Wrocławia, atrakc. lokalizacja - 85 zł/m2. Nieciszów, powiat oleśnicki, tel. 0662/32-09-82, 071/399-04-22 GG97934KJ

DZIAŁKA BUDOWLANA, pow. 12 a - 25.000 zł. Niegosławice, powiat żagański, tel. 0602/57-33-35 GI0C7LN3

DZIAŁKA BUDOWLANA, pow. 25 a, położona blisko Lubina - 6.000 zł/ar. Niemstów, powiat lubiński, tel. 0781/23-69-29 GI0F37YL

DZIAŁKA BUDOWLANA, pow. od 1270 m2 do 20 a, w miejscowości Nowa Ruda, wydane warunki zabudowy, dojazd drogą asfaltową, wszystkie media, woda, prąd - 65 zł/m2. Nowa Ruda, powiat kłodzki, tel. 074/873-33-49, 0606/43-15-93 GI0EKT3J

DZIAŁKA BUDOWLANA, pow. 12 a, w miejscowości Nowy Folwark - 2.000 zł/a. Nowy Folwark, powiat namysłowski, tel. 077/420-49-87 GI0C9YHR

DZIAŁKA BUDOWLANA, pow. 7400 m2, w miejscowości Okmiany - 55.000 zł. Okmiany, powiat legnicki, tel. 0608/43-70-93 GI97PLWHK

DZIAŁKA BUDOWLANA, pow. 11 a, z rozpoczętą budową, w okolicy Sycowa - 89.000 zł. Oleśnica, tel. 0692/60-40-62 GI97PM9FM

FOTO **DZIAŁKA BUDOWLANA**, w Dębinie, 3 km od Jelcza-Laskowic, powierzchnia 1981 m2, w kształcie prostokąta, ładna okolica, lasy, stadnina koni, możliwość podzielenia na mniejsze, prąd i woda w drodze przy działce - 198 000 zł do negocjacji. Oleśnica, tel. 0603/38-15-86 II0F3LHM

DZIAŁKA BUDOWLANA, w miejscowości Osiek k. Lubina, pow. 11 a, uzbrojenie w trakcie realizacji, szer. 26 m2 - 106 zł/m2. Osiek, powiat lubiński, tel. 0667/14-76-04 GI0FJKR9

DZIAŁKA BUDOWLANA, pow. 1000 a - 110.000 zł. Osola, powiat trzebnicki, tel. 071/310-60-28 GI0C4EYX

DZIAŁKA BUDOWLANA, uzbrojone, przylegające do lasu, pow. 28-38 arów, Ostrowina kolonia, koło miejscowości Oleśnica - 35 zł cena za m2. Ostrowina, powiat oleśnicki, tel. 0601/73-92-46 II0EKLET

DZIAŁKA BUDOWLANA, pow. 5098 m2, w Ozorowicach, gm. Wisznia Mała, pięknie położona, pod lasem, ogrodzona, nadaje się pod rezydencję, wydane warunki zabudowy - 82 zł/m2. Ozorowice, powiat trzebnicki, tel. 0518/65-41-86 GI0AMJRH

DZIAŁKA BUDOWLANA, pow. 15 a, w okolicy Paczkowa - 20.000 zł. Paczków, powiat nyski, tel. 0661/78-73-57 GI97J3CKT

DZIAŁKA BUDOWLANA, pow. 12.5 a, w Radłowie, gm. Zawonia, pow. trzebnicki, wydane warunki zabudowy, przy drodze asfaltowej, wszystkie media, ładna i cicha okolica, piękne widoki wzgórz trzebnickich, dogodny dojazd, 6 km od Trzebnicy, 23 km od Wrocławia - 72.000 zł. Radłów, powiat trzebnicki, tel. 071/387-29-66, 0696/41-92-04 GI97FC3KX

DZIAŁKA BUDOWLANA, o pow. 1033 m2, w Rogożu, przy ul. Słonecznej, ogrodzona, prąd, woda i gaz przy działce, 5 km od granic Wrocławia w kierunku na Trzebnicę, pod budownictwo jednorodzinne - 220 zł/m2. Rogoż, powiat trzebnicki, tel. 0602/34-85-84 GI0CXAEY

DZIAŁKA BUDOWLANA, o pow. 9 a, w miejscowości Księginice Małe, w okolicy Sobótki, na wzgórzu, z widokiem na Ślężę, bez pośredników - 60.000 zł. Sobótka, powiat wrocławski, tel. 0505/31-69-97 GI97LPKCN

DZIAŁKA BUDOWLANA, w miejscowości Będkowice, pod lasem, pow. 15 a lub 30, bez pośredników - 100 zł/m2. Sobótka, powiat wrocławski, tel. 0505/31-69-97 GI04P9CH

FOTO **DZIAŁKA BUDOWLANA**, pow. 15 a, Stępin, gm. Długołęka, 12 km od Wrocławia, energia el., bez pośredn., media przy działce (woda), projekt domu, prostokątna, przy drodze z mediami, uzbr., pozwolenie na budowę, cicha okolica, superdojazd, pilnie sprzedam - 100 zł za m2, do negocjacji. Stępin, powiat wrocławski, tel. 0608/41-42-52, 0664/98-88-53 dorema@poczta.fm II0FJPME

DZIAŁKA BUDOWLANA, pow. 300 m2, uzbrojona - 37 zł/m2. Strupina, powiat trzebnicki, tel. 071/312-59-34 GI07FJAJ

DZIAŁKA BUDOWLANA, pow. 17 a, w miejscowości Jaksin, 20 km od Wrocławia, woda, cena od 70 do 80 zł/m2. Strzelin, tel. 0608/60-15-44 GI0C7FA3

FOTO **DZIAŁKA BUDOWLANA**, pow. 10 a, bez pośredn., do podziału, ogrodzona, prostokątna, przy drodze z mediami. Sprzedam działki budowlane do podziału, od 10 do 40 arów, pod lasem, 2.5 km od Sycowa, 50 km od Wrocławia drogą nr 8, w przyszłości blisko nowo budowanej S8 - 5.000 zł do drobnej negocjacji. Syców, powiat oleśnicki, tel. 0501/39-70-33 gwizdor@wp.pl II0F93C3

DZIAŁKA BUDOWLANA, pow. 13 a, wydana decyzja o warunkach zabudowy, media na działce, atrakc. lokalizacja, w miejscowości Szarocin - 50.000 zł. Szarocin, powiat kamiennogórski, tel. 0510/09-25-36 GI0FPCWL

● **DZIAŁKA BUDOWLANA, piękna działka pod zabudowę mieszkaniową (możl. bud. 3 domów jednorodzinnych) na zboczu, pod lasem, nad strumykiem, przy drodze asfaltowej, pow. 5500 m2, media przy działce, ładna spokojna miejscowość, 3 km od centrum Szczawna Zdroju - 70 zł cena za m2. Szczawno-Zdrój, powiat wałbrzyski, tel. 0507/19-69-47 NI0841910**

DZIAŁKA BUDOWLANA, pow. 900 m2, 9 km od Wrocławia, gm. Długołęka - 135.000 zł. Szczodre, powiat wrocławski, tel. 0518/93-30-43 GI0FHME3

DZIAŁKA BUDOWLANA, w Szewcach koło Wrocławia, pow. 12.5 a, spokojna okolica, nowe osiedle, 2 km od Wrocławia - 120 zł/m2. Szewce, powiat trzebnicki, tel. 0608/67-29-31 GI04TEJK

DZIAŁKA BUDOWLANA, uzbrojone, kilka sztuk - 40 zł/a. Szlichtyngowa, powiat wschowski, tel. 0603/60-24-88 GI0FPJRK

DZIAŁKA BUDOWLANA, zdecydowanie sprzedam działkę w miejscowości Szymanów, gmina Wisznia Mała, powierzchnia 15 a, druga linia zabudowy, prąd, woda, bez pośredników, cena do negocjacji - 190 zł/m2. Szymanów, powiat trzebnicki, tel. 0664/98-34-95 II0EWKWN

DZIAŁKA BUDOWLANA, pow. 12 a, w miejscowości Śliwice gm. Długołęka, media przy drodze - 150 zł/m2. Śliwice, powiat wrocławski, tel. 0781/88-20-94 GI0FJPMN

FOTO **DZIAŁKA BUDOWLANA**, pow. 14.95 a, energia el., kanalizacja, telefon, woda, bez pośredn., przy drodze z mediami, w Świerzawie (trasa Jelenia Góra - Złotoryja) blisko Rynku, przy ul. Parkowej, dojazd drogą asfaltową o znikomym ruchu, wokół luźna zabudowa - 37.375 zł. Świerzawa, powiat złotoryjski, tel. 0502/66-35-98 wojtek2002pl@wp.pl II0FJECH

DZIAŁKA BUDOWLANA, pow. 23 a + stodoła murowana, kryta dachówką, częściowo podpiwniczona - 49.000 zł. Trzebicko Dolne, powiat milicki, tel. 071/384-89-71 GI97CJF37

DZIAŁKA BUDOWLANA, o pow. 2350 m3, z budynkiem gosp. z cegły, dostęp do mediów, droga asfaltowa, możl. przebudowy budynku na cele mieszkaniowe, ładna okolica, 6 km od Wałbrzycha - 52.000 zł możl. raty, zamiana lub inne propozycje. Wałbrzych, tel. 0604/62-70-89 GI9777A4Y

DZIAŁKA BUDOWLANA, pow. 50 a - 1.000 zł/a. Wąsosz, powiat górowski, tel. 0607/78-08-20 GG9PJYYW

DZIAŁKA BUDOWLANA, pow. 12,10 a, energia el. (przy działce), bez pośredn., inst. wod.-kan. w trakcie real., prostokątna, b. ładnie położona w Wilczycach, przeznaczona pod zabudowę jednorodzinną, w drugiej linii zabudowy w otoczeniu domków jednorodzinnych - 260 zł/m2. Wilczyce, powiat wrocławski, tel. 0696/47-20-87 II0FEEMW

DZIAŁKA BUDOWLANA, w Wilczycach, gm. Długołęka, w planie zagosp. przestrzennego przeznacz. pod budownictwo jednorodzinne, media przy działce, woda, prąd, kanalizacja - 220 zł/m2. Wilczyce, powiat wrocławski, tel. 0781/41-76-82 GI0HA7L

FOTO **DZIAŁKA BUDOWLANA**, pow. 11 a, pięknie położona, prąd, woda, telefon - 195 zł/m2. Wojnowice - Mrozów, tel. 0695/35-53-54 II0ERJMA

DZIAŁKA BUDOWLANA, w Ścinawie, pow. 1000 m2 - 40 zł/m2. Wołów, tel. 0606/32-29-96 GG9THEAN

DZIAŁKA BUDOWLANA, w Świętej Katarzynie, ujęta w miejscowym planie zagosp. przestrzennego, pow. 10 a, media, blisko parku, w centrum (zaciszne miejsce), bezpośredni dostęp do drogi, skan mapy i lokalizacji wyślę na e-mail - 200.000 zł. Wrocław, tel. 0500/09-60-67, prosić Małgorzatę GI97CYHYY

DZIAŁKA BUDOWLANA, pow. 13 a, w Wilczynie Leśnym, przy trasie Trzebnica - Oborniki Śląskie, licznik prądu, woda obok działki, w planie kanalizacja, dojazd droga asfaltowa, bez pośredników - 130.000 zł. Wrocław, tel. 071/344-32-66, 0726/33-12-98 GI9797WJM

DZIAŁKA BUDOWLANA, pow. 9 a, w Krzeszowie - 100.000 zł. Wrocław, tel. 0693/08-89-51 GI94Y9XWR

DZIAŁKA BUDOWLANA, rozpoczęta budowa, w Krynicznie, gm. Wisznia Mała, pow. 1.000 m2, woda, gaz, pad, studnia, ogrodzona, obsadzona krzewami na żywopłot, drzewa liściaste i iglaste - 280.000 zł. Wrocław, tel. 071/325-32-60, 0691/36-00-65 GI0PWJ9

DZIAŁKA BUDOWLANA, pow. 911 m2, w miejscowości Smardzów, gm. Święta Katarzyna - 165.000 zł. Wrocław, tel. 0603/13-20-23 GG9P7RFW

DZIAŁKA BUDOWLANA, pow. 904 m2, uzbrojona, w Żórawinie, 7 km od Wrocławia - 254 zł/m2. Wrocław, tel. 071/373-16-66 GI97A7T3H

DZIAŁKA BUDOWLANA, pow. 1050 m2, uzbrojona, 9 km od Wrocławia, w Wojnowicach, atrakc. lokalizacja, ujęta w miejscowym planie zagosp. przestrzennego - 129.000 zł. Wrocław, tel. 0507/83-67-58 GG9LRCHL

DZIAŁKA BUDOWLANA, pow. 1.5 ha, k. Żórawiny - 40 zł/m2. Wrocław, tel. 0502/34-42-04 GI04XFYK

DZIAŁKA BUDOWLANA, wraz z projektem budynku usługowo-mieszkalnego, Wrocław-Krzyki - 750.000 zł. Wrocław, tel. 0502/34-42-04 GI04XJ7X

DZIAŁKA BUDOWLANA, w płd. okolicy Wrocławia - 150 zł/m2. Wrocław, tel. 0691/08-25-74 GI94C4FEL

DZIAŁKA BUDOWLANA, w Lubiążu, pow. 2000 m2, ogrodzona, wraz z małym budynkiem gosp., atrakc. lokalizacja, przy głównej drodze - 85.000 zł. Wrocław, tel. 0605/62-00-14 GG9THCXR

DZIAŁKA BUDOWLANA, pow. 22,5 a, w Krynicznie, 5 km od granic Wrocławia, atrakc. lokalizacja, wszystkie media w pobliżu działki - 110 zł/m2. Wrocław, tel. 0783/55-42-28 GI07LYFL

DZIAŁKA BUDOWLANA, pow. 12-13 a, blisko Obornik Śl., pod lasem - 90 zł/m2. Wrocław, tel. 0663/15-31-58 GI0A7LHA

DZIAŁKA BUDOWLANA, na terenie parku krajobrazowego Wzgórz Trzebnickich, koło Obornik Śląskich, pow. dowolna - 40 zł/m2. Wrocław, tel. 0887/43-95-61 GI0FK34K

KUPIMY KAŻDĄ
DZIAŁKĘ, MIESZKANIE, DOM
TYLKO WROCŁAW I OKOLICE DO 10km
Gotówka od ręki do 400tys. zł
lub pożyczka pod zastaw
Wrocław, tel. 0 790 45 95 95

DZIAŁKA BUDOWLANA, pow. 1.76 ha, w Stroniu Śl., u podnóża góry Łysiec, prąd, potok - 30 zł/m2. Wrocław, tel. 0606/44-53-80 GG9HYW7P

DZIAŁKA BUDOWLANA, pow. 16 a, pozwolenie na budowę, we Wrocławiu, przy ul. Kłokoczyckiej - 300 zł/m2. Wrocław, tel. 071/324-23-66, 0503/86-24-03 GI0FHRM9

DZIAŁKA BUDOWLANA, pow. 1600 m2, Kąty Wrocławskie - Pełcznica, projekt domu, pozwolenie na budowę, media w sąsiedztwie, jedna połowa pod budownictwo jednorodzinne i druga pod mieszkalne i usługowe, 2 osobne wjazdy - 112.000 zł. Wrocław, tel. 0606/48-47-52 GI07M4TX

DZIAŁKA BUDOWLANA, pow. 700 m2, w centrum Siechnic, cisza, spokój, blisko szkoła i przystanek, media w drodze - 298 zł/m2. Wrocław, tel. 0666/70-76-06 GG9A743L

DZIAŁKA BUDOWLANA, pow. 21 a, ładna okolica, koło Gór Świętokrzyskich, 4 km od Opatowa - 42.000 zł. Wrocław, tel. 0793/43-64-13 GI0FPJYC

DZIAŁKA BUDOWLANA, pow. 13 a, w Prusicach, b. dobra lokalizacja, uzbrojona, media, 35 km od Wrocławia, zgoda z urzędu na budowę - 62.000 zł lub zam. na mieszkanie. Wrocław, tel. 0793/43-64-13 GI94T93YE

DZIAŁKA BUDOWLANA, w Chrząstawie, 15 km od Wrocławia w stronę Jelcza-Laskowic, pow. 24 ary - 240.000 zł. Wrocław, tel. 0509/02-87-30 GI0WAKP

DZIAŁKA BUDOWLANA, pow. 3040 m2, w okolicy Kostomłotów, uzbrojona, woda, prąd, dobry dojazd, 35 km od Wrocławia - 35 zł/m2. Wrocław, tel. 0604/91-38-23 GI97N73JC

DZIAŁKA BUDOWLANA, pow. 2440 m2, położona przy południowej granicy Wrocławia przy ul. Zabrodzkiej, przy nowej zabudowie, uzbrojona, woda, prąd, kanalizacja, atrakc. lokalizacja - 500 zł/m2. Wrocław, tel. 0604/91-38-23 GI97NLJ43

DZIAŁKA BUDOWLANA, pow. 11.6 a, w Domaszczynie gm. Długołęka, atrakc. lokalizacja, przy nowej zabudowie - 195.000 zł. Wrocław, tel. 071/783-68-25, 0668/38-95-51 GI0FMAL3

DZIAŁKA BUDOWLANA, pow. 3161 m2, w Przyłęgowie, 3 km od Żarowa, 6 km od Strzegomia, 14 km od Świdnicy, rozpoczęta budowa (fundamenty), woda i prąd przy granicy działki, dziennik budowy z możl. budowy 2 domów (parterowy o pow. 125 m2 lub dom z poddaszem 225 m2) blisko las - 474.000 zł. Wrocław, tel. 0605/99-97-26 GI0CXLJN

DZIAŁKA BUDOWLANA, ok. Twardogóry, atrakcyjna lokalizacja, media (prąd, woda, gaz, kanalizacja), nowe ogrodzenie - 45 zł/m2 lub zamienię na samochód. Wrocław, tel. 0663/38-88-88 GI9RPEKK

DZIAŁKA BUDOWLANA, pow. 22 a, w Gajniku k. Międzylesia, przy potoczku (nie wylewa), blisko prąd, woda w drodze, dojazd drogą asfaltową i 100 m szutrem, na działce 15-letnie olchy i brzozy oraz młode sosny, spokojna i czysta okolica, widok na Śnieżnik - 3.000 zł/a. Wrocław, tel. 0502/04-13-41 GI0EKRAR

DZIAŁKA BUDOWLANA, pow. 1.600 m2, niedaleko Milicza, Czeszyce, Dolina Baryczy, spokojna okolica - 29 zł/m2. Wrocław, tel. 0668/42-35-69 GI0FPL9T

FOTO **DZIAŁKA BUDOWLANA**, Żerniki Wrocławskie, atrakcyjna, przeznaczona pod zabudowę jednorodzinną, o powierzchni 1100 m2, gmina Św. Katarzyna, doskonała lokalizacja, bardzo dobry dojazd do Wrocławia i autostrady - 363.000 zł. Wrocław, tel. 0605/78-13-03 II0ENCC9

DZIAŁKA BUDOWLANA, pow. 47 a, energia el., telefon, woda, bez pośredn., okazja, najtaniej w okolicy, 17 km od Wrocławia, w miejsc. Gozdawa, gm. Środa Śląska, woda, prąd, telefon przy działce, kanalizacja do końca 2010 r., możliwość podziału na mniejsze działki - 27 zł/m2. Wrocław, tel. 0607/31-09-30 II0EWPFW

FOTO **DZIAŁKA BUDOWLANA**, energia el., woda, bez pośredn., media przy działce, media w trakcie real., ogrodzona, prostokątna, studnia, w Domaszczynie gmina Długołęka, o powierzchni 1560 m2, atrakcyjna lokalizacja, ogrodzona, prąd, woda, garaż blaszany - 382.200 zł. Wrocław, tel. 0603/45-38-91 II0FHTA7

DZIAŁKA BUDOWLANA, we Wrocławiu (Polanowice), pow. 996 m2, media w drodze, atrakc. lokalizacja, wydane warunki zabudowy na działki znajdujące się przy tej samej drodze wewnętrznej - 260 zł/m2. Wrocław, tel. 0609/77-08-85, 071/353-17-75 GI0A9HCH

FOTO **DZIAŁKA BUDOWLANA**, bez pośredn., pow. 10 a, położona w Jeszkowicach, z warunkami zabudowy, kwadratowa, w pobliżu media oraz nowe domki, cicha spokojna okolica, blisko lasu, 6 km od Wrocławia, położona w niezalewowym terenie, w czasie powodzi w 1997 r. teren suchy - 95.000 zł. Wrocław, tel. 0691/30-00-06 II0ERCH7

DZIAŁKA BUDOWLANA, Wrocław - Marszowice, pow. 10 a, media w pobliżu, atrakc. lokalizacja, bez pośredników - 240 zł/m2. Wrocław, tel. 0607/95-32-73 GI0A7YNF

DZIAŁKA BUDOWLANA, w Lądku Zdroju, pow. 3165 m2, budynek gospodarczy o pow. 484 m2, woda, prąd, kanalizacja, możliwość podziału - 335.000 zł. Wrocław, tel. 0605/33-94-33 GI0FPKXY

DZIAŁKA BUDOWLANA, na os. Widawa, przy ul. Grawerskiej, pow. 1 126 m2, wydane warunki zabudowy na dom wolno stojący, zielona spokojna okolica, bez pośredników - 285 zł/m2. Wrocław, tel. 071/387-88-02, 0667/98-38-96 GI0AT4JY

DZIAŁKA BUDOWLANA, pow. 849 m2, Bogdaszowice, ważny MPZP, uzbrojenie przy działce, nowe osiedle, piękne położenie, woda zmineralizowana, przy parku krajobrazowym, 6 km od granicy miasta - 127.000 zł. Wrocław, tel. 0604/43-42-74 GI0FJPLP

DZIAŁKA BUDOWLANA, w Chrząstawie Wielkiej, 15 km od Wrocławia, spokojna okolica, media przy działce, blisko las, pow. 12 a - 99 zł/m2. Wrocław, tel. 0660/82-27-15 GI0CXTP3

DZIAŁKA BUDOWLANA, w Orzeszkowie, pow. 1500 m2, na terenie parku krajobrazowego, wokół lasy, stacja PKP, przedszkole, sklepy, 5 km od Ścinawy, 13 km od Wołowa, 45 km od Wrocławia - 11.000 zł. Wrocław, tel. 0693/94-91-75 GI09FCWR

DZIAŁKA BUDOWLANA, pow. 900 m2, ogrodzona, dojazd drogą asfaltową, na działce znajduje się budynek gospodarczy o pow. 100 m2 oraz studnia - 600.000 zł. Wrocław, tel. 071/354-20-26, 0510/95-04-10 GI0C7349

DZIAŁKA BUDOWLANA, pow. 18 a, wszystkie media, ogrodzona, na działce dom poniemiecki do remontu o pow. 160 m2, budynki gospodarcze, dwa wjazdy z dwóch ulic - 1.650.000 zł. Wrocław, tel. 071/354-20-26, 0510/95-04-10 GI0A7J97

DZIAŁKA BUDOWLANA, pow. 22 a, uzbrojona, media przy działce, w miejscowości Zapręzyn - 150.000 zł. Zapręzyn, powiat wrocławski, tel. 0667/16-08-88 GI97CF7AE

DZIAŁKA BUDOWLANA, pow. 1100 m2, w miejscowości Zapręzyn, atrakc. lokalizacja, uzbrojona, media przy granicy działki - 80.000 zł. Zapręzyn, powiat wrocławski, tel. 0667/16-08-88 GI97F7FEA

FOTO **DZIAŁKA BUDOWLANA**, Zawonia Cielętniki, pow. 5938m2, media przy działce, wydane warunki zabudowy na dom jednorodzinny + bud. gosp., możl. podziału, pięknie położona pod lasem, z oszałamiającym widokiem, dojazd drogą asfaltową, nowa zabud. w sąsiedztwie - 5 500 zł za 1 ar. Zawonia, powiat trzebnicki, tel. 0605/19-02-25 II0ERLMK

DZIAŁKA BUDOWLANA, pow. 1440 m2, na przedmieściach Złotoryi, woda, prąd, kanalizacja na działce, wydane warunki zabudowy, na miejscu szkoła, sklep, kościół, bank, ośrodek zdrowia, atrakcyjna lokalizacja, prostokątna - 72.000 zł. Złotoryja, tel. 0604/91-38-23 ofertywrocaw.pl str. 6 GI97NLJ3M

DZIAŁKA BUDOWLANA, pow. 12 a, uzbrojona, przy drodze asfaltowej - 45.000 zł, w rozliczeniu może być samochód dostawczy. Żelazno, powiat kłodzki, tel. 0605/42-42-62 GI0FJPMF

DZIAŁKA BUDOWLANA, pow. 1230 m2, w Żurawińcu, gm. Miękinia, na nowym osiedlu, przy granicy Wrocławia, narożna, wym. 30x40 m, blisko las, 2 drogi dojazdowe (gminne), media przy drodze - 140 zł/m2. Żurawiniec, powiat średzki, tel. 0601/82-22-34 GI07TCT9

DZIAŁKA BUDOWLANA, 1650 m2 - 80 zł/m2 lub zamienię na mieszkanie w Oławie. Oława, tel. 071/313-77-22

DZIAŁKA BUDOWLANA, 2 800 m2, w lesie, uzbrojona, media, w Sosnówce gm. Twardogóra, prywatnie - 65 zł/m2. Wrocław, tel. 0601/70-50-71

DZIAŁKA BUDOWLANA, 1 ha, w Ziębicach, wszystkie media, pod zabudowę mieszkaniową niską, pawilon handlowy - 55 zł/m2. Wrocław, tel. 0601/70-50-71

DZIAŁKA BUDOWLANA, 850 m2, w Bielawie, na osiedlu domków przy zalewie - 140 zł/m2. Wrocław, tel. 0601/70-50-71

DZIAŁKA BUDOWLANA, 1 500 m2, uzbrojona, na osiedlu domków w Biestrzykowie - 260 zł/m2. Wrocław, tel. 0601/70-50-71

DZIAŁKA BUDOWLANA, 2,01 ha w Świeciu gmina Leśna, 15 km od Świeradowa Zdroju, w trakcie przekształcenia i podziału, przeznaczona pod zabudowę mieszkaniową - 260.000 zł. Wrocław, tel. 0781/20-80-69

DZIAŁKA BUDOWLANO-PRZEMYSŁOWA, pow. 4000 m2, z wiatą magazynową o pow. 700 m2, atrakcyjna lokalizacja, obok parku, przy trasie Wrocław-Warszawa, w Sycowie - 300.000 zł. Syców, powiat oleśnicki, tel. 0502/22-57-30 GG9RW9TC

DZIAŁKA BUDOWLANO-PRZEMYSŁOWA, w Oławie, przy głównym wjeździe z Wrocławia, pow. 21000 m2, bardzo ciekawa lokalizacja i plan, zjazd z głównej drogi krajowej, idealna dla poważnego inwestora - 3.750.000 zł. Wrocław, tel. 0889/02-10-21 GI0C3X7A

DZIAŁKA BUDOWLANO-PRZEMYSŁOWA, pow. 13700 m2, zabudowana (dom i budynek gospodarczy) we wsi Błonie przy trasie krajowej nr 94 na Zieloną Górę, 17 km od Wrocławia - 1.400.000 zł. Wrocław, tel. 0605/33-94-33 GI0FPL93

DZIAŁKA BUDOWLANO-PRZEMYSŁOWA, pow. 5296 m2, przy trasie Wrocław - Poznań - 60 zł/m2. Żmigród, powiat trzebnicki, tel. 0505/56-56-35 GI0ARMEK

DZIAŁKA BUDOWLANO-REKREACYJNA, nad jeziorem Sławskim - 7.000 zł/ar. Lubogoszcz, powiat wschowski, tel. 0607/67-79-95 GI0FK3A4

DZIAŁKA BUDOWLANO-REKREACYJNA, pow. 1000 m2, w Dolinie Baryczy, wśród lasów, grzyby, jagody, ryby - 45 zł/m2. Stara Huta, powiat milicki, tel. 071/384-98-46, 0697/56-77-73 GI0C9NRT

FOTO **DZIAŁKA BUDOWLANO-REKREACYJNA**, pow. 23 a, energia el., bez pośredn., do podziału, ogrodzona, malowniczo położona, Makowice, 7 kilometrów od centrum Świdnicy, 13 a działki ogrodzone w 2009 roku solidnym płotem, możl. podziału na dwie mniejsze działki - 140.000 zł. Świdnica, tel. 0601/86-62-77 biuro@projektmetal.pl II0CYCEY

DZIAŁKA BUDOWLANO-REKREACYJNA, pow. 50 a, nad jeziorem, woj. pomorskie, pow. bytowski, wszystkie media, zezwolenie na budowę - 120.000 zł. Żary, tel. 0601/69-15-69 GI0HE79

DZIAŁKA BUDOWLANO-ROLNA, 5100 m2, Długołęka, Zapręzyn - 199.000 zł ST3828. Tel. 071/323-17-40 www.ZUBIK.pl D01062550

DZIAŁKA BUDOWLANO-ROLNA, 4 km od Dzierżoniowa, w Uciechowie, pow. 1.5 ha, wszystkie media - 150.000 zł. Bielawa, powiat dzierżoniowski, tel. 0796/40-55-52 GI0AME9X

DZIAŁKA BUDOWLANO-ROLNA, pow. 2.500 m2, prąd, woda, budynek gospodarczy, 6 km od autostrady A4, 30 km od Wrocławia, w pobliżu lasy i rzeki - 35 zł/m2 lub zamienię na samochód. Oława, tel. 071/303-39-10, 0500/28-51-60 GI0AX9AJ

DZIAŁKA BUDOWLANO-ROLNA, pow. 2.5 ha, możl. podziału i sprzedaży części, blisko sklep, przystanek PKS, szkoła, dostęp do mało uczęszczanej drogi asfaltowej, atrakc. lokalizacja, piękny widok - 52.000 zł/ha, w zależności od zakupionej powierzchni. Stary Wališzów, powiat kłodzki, tel. 0508/97-02-58, 0512/44-19-01 GI0CT4CE

DZIAŁKA BUDOWLANO-SIEDLISKOWA, pow. 31 a, w gm. Długołęka, 5 km od Polaru, atrakc. lokalizacja, media przy granicy działki, pod zabudowę jednorodzinną - 100 zł/m2. Bukowina, powiat wrocławski, tel. 0664/62-48-88 GI0FPKWF

DZIAŁKA BUDOWLANO-USŁUGOWA pow. 42 4 a, w Prądach, przy trasie A4 - 10.500 zł/a. Niemodlin, powiat opolski, tel. 0604/78-57-40 GI0CWCR

DZIAŁKA BUDOWLANO-USŁUGOWA, pow. 9.900 m2, pod każdą działalność, wydane warunki zabudowy (dom weselny, restaurację, stacja LPG, baza transportowa), 25 km od Wrocławia, przy drodze asfaltowej, położona wśród lasów, stawów hodowlanych, PKP - 16 zł/m2 lub zamienię. Skokowa, powiat trzebnicki, tel. 0601/79-29-77, 0602/31-83-51 GI979YP77

FOTO **DZIAŁKA BUDOWLANO-USŁUGOWA**, pow. 10 a, ul. Jarocińska 51, Wrocław, plan zagospodarowania pod budownictwo jednorodzinne, w kształcie rąbu o wymiarach ok. 25x40 m, powierzchnia 965 m2, dojazd drogą utwardzoną, blisko media, 700 m do pętli tramwajowej, na Osobowicach - 280.000 zł do negocjacji. Wrocław, tel. 0691/71-06-29 www.jarocinska.wroclaw.pl II0FHYAP

DZIAŁKA OGRODOWA, pow. 442 m2, altana drewniana, zagospodarowana - 7 000 zł. Wrocław, tel. 0511/23-47-98, 0511/32-95-44 GI09LRJY

DZIAŁKA OGRODOWA, ROD „Leśna Polana", we Wrocławiu, przy ul. Sołtysowickiej, pow. 255 m2, wraz z dwoma jabłoniami, szklarnią i altaną - 500 zł. Wrocław, tel. 071/355-40-74 GI0C4WJK

DZIAŁKA PRZEMYSŁOWA, pow. 1.18 ha, w Świętej Katarzynie - 100 zł/m2. Tel. 0502/38-02-08 GG977WRCE

FOTO **DZIAŁKA PRZEMYSŁOWA**, energia el. (25 kW), gaz, Internet, telefon, woda, do podziału, studnia, przy DK nr 94 Wrocław - Zielona Góra, przy stacji paliw Statoil w Prochowicach, teren w planie zagospodarowania gminy jako PG - 70 zł m2. Prochowice, tel. 0602/18-35-56, 0600/88-17-66 II0CY4FF

DZIAŁKA PRZEMYSŁOWA, pow. 105000 m2, wydane warunki zabudowy, stacja paliw, hotel, parking, myjnia, piaskowania, przy trasie nr 5, Wrocław - Poznań, bezpośredni zjazd, 30 km od Wrocławia - 18 zł/m2. Prusice, powiat trzebnicki, tel. 0601/79-29-77 GI94XRAL7

DZIAŁKA PRZEMYSŁOWA, pow. 12900 m2, położona w specjalnej strefie ekonomicznej, kamiennogórskiej, w Prusicach, przy trasie 5, Wrocław-Poznań, na każdą działalność, bezpośredni zjazd - 50 zł/m2. Prusice, powiat trzebnicki, tel. 0601/79-29-77, 0602/31-83-51 GI9739FKJ

DZIAŁKA PRZEMYSŁOWA, 8.5 ha, w Pietrzykowicach przy autostradzie, wszystkie media, sąsiedztwo LG, Mercedes, Scania, do negocjacji - 350 zł/m2. Wrocław, tel. 0601/70-50-71

DZIAŁKA PRZEMYSŁOWO-USŁUGOWA, o pow. 5.100 m2, Siechnice, pozwol. na budowę do V kondygnacji - 750 zł/m2. Tel. 0790/62-88-22 GI0EYPXW

DZIAŁKA PRZEMYSŁOWO-USŁUGOWA, pow. 3.5 ha, położona przy trasie nr 8, Wrocław - Warszawa, okolice Oleśnicy, woda, prąd, telefon - 30 zł/m2. Tel. 0609/65-93-31 GG9CFH4F

DZIAŁKA PRZEMYSŁOWO-USŁUGOWA, przy trasie nr 8, ok. Oleśnicy, pow. 1.75 ha - 60 zł/m2. Tel 0601/72-56-81 GG9HYW3K

DZIAŁKA PRZEMYSŁOWO-USŁUGOWA, pow. 4500 m2, w Bielanach Wrocławskich - 290 zł/m2, do negocjacji. Tel. 0885/22-12-14 GI97PFPFK

DZIAŁKA PRZEMYSŁOWO-USŁUGOWA, pow. 1.10 ha, przy trasie Wrocław-Kąty Wrocławskie, atrakc. lokalizacja, w miejscowości Cesarzowice - 170 zł/m2. Cesarzowice, powiat wrocławski, tel. 0501/97-22-84 GI97LXJJC

DZIAŁKA PRZEMYSŁOWO-USŁUGOWA, w Oleśnicy, pow. 925 m2, budynek 80 m2, wysoka zabudowa, fundamenty 160 m2, do rozbudowy, kanalizacja, telefon, woda przemysłowa, stacja trafo w odległości 50 m - 180.000 zł. Oleśnica, tel. 0503/71-03-71 GI0CXEAL

DZIAŁKA PRZEMYSŁOWO-USŁUGOWA, w Radwanicach, pow. 43 a - 135 zł/m2. Wrocław, tel. 0692/66-12-17 GI0EKPTT

DZIAŁKA PRZEMYSŁOWO-USŁUGOWA, pow. 10500 m2, w Lubinie, przy ul. Chocianowskiej, aktualny plan zagospodarowania przestrzennego, na trasie Lubin - Zgorzelec - 105 zł/m2. Wrocław, tel. 0601/71-64-74 GG9PJYTM

DZIAŁKA REKREACYJNA, w P.O.D. Gwarek, 13 km od Głogowa, ogrodzona, woda, prąd przy granicy, pow. 5 a, dobra lokalizacja, 2 drogi dojazdowe - 8.500 zł. Głogów, tel. 0693/84-43-12 GI0FK4RF

DZIAŁKA REKREACYJNA, pow 40 a, 30 km od Wrocławia, b. ładna okolica - 25.000 zł. Wrocław, tel. 0793/43-64-13 GI0FPJXP

DZIAŁKA REKREACYJNA, kilka sztuk, blisko jeziora - 50 zł/a. Zaborówiec, powiat leszczyński, tel. 0603/60-24-88 GI0FPJRN

DZIAŁKA REKREACYJNO-ROLNA, pow. 3 ha, w okolicy Jawora, pod lasem, w całości lub po 30 a, cena od 45.000 do 300.000 zł. Chroślice, powiat jaworski, tel. 0603/22-40-30 GI943X77A

DZIAŁKA ROLNA, pow. 1 36 ha (kl. IV b), w Stanowicach koło Oławy - 48.000 zł. Tel. 0887/37-47-12 GI0FHXP4

DZIAŁKA ROLNA, pow. 1360 m2, w Brzezinie, 7 km od Wrocławia, atrakc. lokalizacja, woda i prąd obok działki - 145 zł/m2. Brzezina, powiat średzki, tel. 0660/48-92-97 GI0CXT4L

DZIAŁKA ROLNA, pow. 4 ha, w jednym kawałku - 10.000 zł/ha. Gościszów, powiat bolesławiecki, tel 0503/57-64-36 GI0C7MRX

DZIAŁKA ROLNA, pow. 1.07 ha, we wsi Janików, obręb Bystrzycy Oławskiej, pięknie położona, w okolicy lasy, 100 m od zabudowań i działek budowlanych, możl. przekształcenia na budowlaną - 55.000 zł. Janików, powiat oławski, tel. 0785/98-34-51 GI0AMKKF

DZIAŁKA ROLNA, pow. 2.6 ha, woda, prąd, okolice Kłodzka - 150.000 zł. Kłodzko, tel. 0606/30-03-77 GI0FM9FH

DZIAŁKA ROLNA, pow. 4 ha, woda, prąd, okolice Kłodzka - 150.000 zł. Kłodzko, tel. 0606/30-03-77 GI0FM9FY

DZIAŁKA ROLNA, pow. 800 m2, nad jeziorem (okolice Przemętu), ogrodzona + duża przyczepa kempingowa z wyposażeniem - 70.000 zł. Leszno, tel. 0601/79-05-51 GI9WYJY3

DZIAŁKA ROLNA, pow. 35 a, w trakcie przekształcania, w miejscowości Krzeczyn Wielki, 3 km od Lubina, media przy granicy działki, ujęta w miejscowym planie zagosp. przestrzennego, atrakc. lokalizacja - 130.000 zł lub zam. na mieszkanie w Lubinie. Lubin, tel. 0608/50-56-29 GI0W9R7

DZIAŁKA ROLNA, pow. 70 a, możl. przekształcenia, blisko jeziora, w miejscowości Samowice, gm. Otmuchów - 95.000 zł. Samowice, powiat nyski, tel. 077/431-42-50, 0664/29-47-99 GI0CYJEN

DZIAŁKA ROLNA, pow. 3183 m2, w Wilczycach, na granicy z Kielczowem, bez pośredników, 135 zł/m2, cena do negocjacji - 430.000 zł. Wilczyce, powiat wrocławski, tel. 0502/18-77-84 II0FHPLW

DZIAŁKA ROLNA, pow. 1.5 ha, atrakc. lokalizacja, w Wilczycach, przy granicach Wrocławia, 5 km od C.H. Korona, blisko wszystkie media, w fazie studium zagospodarowania - 100 zł/m2. Wilczyce, powiat wrocławski, tel. 0693/13-33-35 GI97CYKCP

DZIAŁKA ROLNO-SIEDLISKOWA, o pow. 2.25 ha - 3.50 zł/m2. Szklarka Przygodzicka, powiat ostrzeszowski, tel. 062/730-77-50 GI97FHXFW

FOTO **DZIAŁKA SIEDLISKOWA**, pow. 28,00 a, energia el., Internet, telefon, woda, położona we wsi Jastrzębce, 4 km od Środy Śląskiej - 109 200 zł. Jastrzębce, powiat średzki, tel. 0722/07-99-51, 0793/77-54-91 tomkolp@gmail.com II0F37RE

DZIAŁKA SIEDLISKOWA, w Wilczynie Leśnym k. Obornik Śląskich, pow. 1 ha, aktualne pozwolenie na budowę + projekt domu - 12 zł/m2. Wrocław, tel 0601/79-11-65 GI0C9XNE

DZIAŁKA SIEDLISKOWA, 30 a, piękna okolica, miejscowość Świecie gmina Leśna, 15 km od Świeradowa Zdroju - 15 zł/m2. Wrocław, tel. 0781/20-80-69

DZIAŁKA USŁUGOWA, w miejscowości Domasław, na każdą dział. gosp., pow. 1.5 ha, możl. podziału, blisko Bielan Wrocławskich - 200 zł/m2. Wrocław, tel. 0517/93-70-41 GI0A7H33

DZIAŁKI: budowlana, Osolin, 01091 ha - 100 zł/m2, siedliskowa, 40 a, możl. podziału na 2 - 65.000 zł, w Kulinie, pow. średzki, budowlana, 1880 m2 - 150 zł/m2, w Galowie. Tel. 0696/75-52-93 GI0ERJM3

DZIAŁKI, w Bogdaszowicach gm. Kąty Wrocławskie, pow. od 1700 m2 do 4200 m2 - 80 zł/m2. Wrocław, tel. 0605/33-94-33 GI0FPL4E

DZIAŁKI BUDOWLANE, w miejscowości Radomierzyce - 420 zł/m2. Tel. 0602/71-81-29 GI0C7MNR

DZIAŁKI BUDOWLANE, pow. 55 i 30 a, uzbrojone, w Krzeptowie - 120 zł/m2. Tel. 071/785-93-95 GG9HYTYC

DZIAŁKI BUDOWLANE, od 15 do 35 arów, w Bukowinie Sycowskiej, gmina Międzybórz, w cenie od 15 do 45 zł/m2. Tel. 0509/30-79-32 WI0C3RT7

DZIAŁKI BUDOWLANE, w Boguszycach koło Oleśnicy, 1100 m2-1600 m2, media w drodze asfaltowej - 69 zł/m2, do negocjacji. Tel. 0609/18-53-03 N01252909

DZIAŁKI BUDOWLANE, w Smolcu koło Wrocławia, 1000 m2, 2 szt., osiedle - 240 zł/m2. Tel. 0519/76-50-86 GI0FJPWX

DZIAŁKI BUDOWLANE, w Mękini, położone pod lasem, przed decyzją o planie zagospodarowania - 130 zł/m2. Tel. 0502/68-63-95 GI0C3T9Y

DZIAŁKI BUDOWLANE, w Mękini, położone pod lasem - 130 zł/m2. Tel. 0502/68-63-95 GI0C3T9Y

DZIAŁKI BUDOWLANE, pow. 50 a, wszystkie media, przy drodze asfaltowej, możl. podziału, w okolicy Brzegu, 50 km od Wrocławia - 3.500 zł/a. Brzeg, tel. 0661/24-01-28 GI0A93WR

DZIAŁKI BUDOWLANE, 2 szt. po 10 a każda, w miejscowości Brzezia Łąka - 160 zł/m2. Brzezia Łąka, powiat wrocławski, tel. 071/314-82-30 GI0EH3CM

DZIAŁKI BUDOWLANE, w Chwałowicach, różne powierzchnie, wydane warunki zabudowy, uzbrojone - 85 zł/m2. Jelcz-Laskowice, powiat oławski, tel. 0693/41-12-67 GI0ER9RH

DZIAŁKI BUDOWLANE, wydana decyzja o warunkach zabudowy, atrakc. lokalizacja, w Jordanowie Śląskim, woda, prąd, kanalizacja, droga utwardzona - 80 zł/m2. Jordanów Śląski, powiat wrocławski, tel. 071/316-12-36, 0514/28-40-53 GI97K94FJ

DZIAŁKI BUDOWLANE, pow. 10 a, 20 a lub 30 a, spokojna i cicha okolica, dojazd drogą utwardzoną, częściowo uzbrojone - 49 zł/m2 + dom poniemiecki, doskonałe miejsce na działalność gospodarczą (np. baza transportu) - 170 zł/m2. Jordanów Śląski, powiat wrocławski, tel. 0516/17-91-39 GI0A394T

DZIAŁKI BUDOWLANE: pow. 12 i 47 a, 10 km od Kobylej Góry - 55 zł/m2. Kępno, tel. 0608/80-95-62 GI97MLNRT

DZIAŁKI BUDOWLANE, pow. 56 a i 59 a, sprzedam w całości + 60 a gruntu rolnego gratis, cicha, ładna okolica, lasy, blisko rzeka - 900 zł/a. Ławszowa, powiat bolesławiecki, tel. 0660/25-26-56 GI07FFX9

DZIAŁKI BUDOWLANE, o pow. 10 a (każda), w miejscowości Ślizów - 35 000 zł/szt. Międzybórz, powiat oleśnicki, tel. 0601/79-67-26 GI97JEAMR

DZIAŁKI BUDOWLANE, w okolicy Lwówka Śląskiego, pow. 7 a (każda) - 25.000 zł/szt. Mojesz, powiat lwówecki, tel. 075/789-29-04, 0661/93-59-28 GG9R7HKC

DZIAŁKI BUDOWLANE, pod zabudowę mieszkaniową, jednorodzinną, w bardzo atrakcyjnej cenie, na pięknym, ekolog. terenie, w otoczeniu lasów sosnowych, pow. po ok. 1500 m2, dojazd drogą asfaltową, media przy drodze, okolice miejsc. Sosnówka, 15 km z Oleśnicy, 35 km z Wrocławia - 36 zł cena za m2. Oleśnica, tel. 0885/32-00-82 NI0841400

DZIAŁKI BUDOWLANE, pow. 18 i 12.5 a, media w zasięgu, 20 km od Wrocławia, atrakc. lokalizacja - 90 zł/m2. Oleśniczka, powiat wrocławski, tel. 0601/15-37-85 GI0EKT4M

DZIAŁKI BUDOWLANE: pow. 15, 16 i 24 a - 18 zł/m2. Paczków, powiat nyski, tel. 0661/78-73-57 GI97MHNEK

DZIAŁKI BUDOWLANE, piękne, w Kotlinie Kłodzkiej, bardzo blisko Polanicy Zdroju. Pod zabudowę mieszkaniową, pensjonatowo-usługowo-turystyczną, sanatoryjno-uzdrowiskową, pow. od 30 do 120 a, widokowe, dwupoziomowe, ze stawem i strumykiem, cena od 30 do 70 zł/m2. Polanica-Zdrój, powiat kłodzki, tel. 0507/19-69-47 NI0841760

DZIAŁKI BUDOWLANE, pow. 10, 15, 15 a, położone obok siebie, w Pietrowicach Małych, k. Prusic, 30 km od Wrocławia, wszystkie media w pobliżu działek - 40 zł/m2. Prusice, powiat trzebnicki, tel. 071/312-61-71, 0794/43-53-53 GI0FPKX7

DZIAŁKI BUDOWLANE, Jary k. Obornik Śl., 1100-7200 m2 - od 60 zł do 150 zł/m2. RES, tel. 0603/99-61-80 D01057630

DZIAŁKI BUDOWLANE, w okolicy Sobótki, na wzgórzu, przy drodze asfaltowej o bardzo małym natężeniu ruchu, ładny widok na Ślężę, 12 szt. + las, możl. kupna całości 6 lub 12 ha - 36 zł/m2 (przy kupnie całości inna cena). Sobótka, powiat wrocławski, tel. 0604/40-70-05, 071/316-35-79 GI0FPLAN

DZIAŁKI BUDOWLANE, pow. 23 a oraz 2 działki po 10 a - 30 zł/m2. Syców, powiat oleśnicki, tel. 0698/85-96-48, 0664/89-50-74 GG9444H37

DZIAŁKI BUDOWLANE, w pięknej okolicy Wrocławia, przy lesie, szybki dojazd, 8 km, zamknięte osiedle, 50 willi, dobra lokata dla inwestorów - 148 zł/m2. Trzebnica, tel. 0511/29-35-26, 0509/04-21-87 GI0FPLMW

DZIAŁKI BUDOWLANE, 2 szt., pow 40 a każda, 30 km od Wrocławia, przy trasie S8, w okolicy Łagiewnik, prąd, woda - 60 zł/m2. Wrocław, tel. 0518/31-53-69 GI0FPAR7

DZIAŁKI BUDOWLANE, pow. 850, 1000 i 1600 m2, w Ramiszowie, blisko lasu, droga asfaltowa - 220 zł/m2. Wrocław, tel. 0517/93-70-41 GI0A7FYJ

DZIAŁKI BUDOWLANE, w Groblicach, gm. Święta Katarzyna - 180 zł/m2. Wrocław, tel. 0517/93-70-41 GI0CJJP7

DZIAŁKI BUDOWLANE, 7500 m2, 4 km od Obornik Śląskich, mikroklimat, ślicznie położone w pejzażu leśnym w sąsiedztwie nowoczesnej stadniny koni - 130 zł/ m2. Wrocław, tel. 0605/99-97-26 GI0FK3AL

DZIAŁKI BUDOWLANE, różne pow. - 50 zł/m2. Zbytowa, powiat oleśnicki, tel. 0783/02-46-74 GI04P4WK

DZIAŁKI BUDOWLANE, 10 a i 15 a w Świeciu gmina Leśna, 15 km od Świeradowa Zdroju - 25 zł/m2. Wrocław, tel. 0781/20-80-69

DZIAŁKI BUDOWLANO-REKREACYJNE, pow. 1000, 2000 i 3800, 9100 m2, Dąbrowa, gm. Twardogóra, 45 km od Wrocławia, bardzo ładna okolica, wśród lasów, przy nowej drodze, prąd, woda, telefon, kanalizacja, możl. zrobienia małego stawu - 30-100 zł/m2. Dąbrowa, powiat oleśnicki, tel. 0601/05-81-30, 0668/00-25-06 GG94TTKEY

DZIAŁKI BUDOWLANO-REKREACYJNE, Dąbrowa, gm. Twardogóra, wszystkie media, bdb droga, wśród lasów, 40 km od Wrocławia, pow. od 1500 m2 - od 40 zł/m2. Dąbrowa, powiat oleśnicki, tel. 0668/00-25-06 GI97LPJJJ

FOTO **DZIAŁKI BUDOWLANO-REKREACYJNE**, w Mąkoszycach gmina Kobyla Góra, teren ekologicznie czysty (jeziora, lasy) atrakcyjny dla wędkarzy, grzybiarzy oraz ludzi szukających spokoju, powierzchnia działek 14-40 arów, media przy drodze - 29 zł za m2. Mąkoszyce, powiat ostrzeszowski, tel. 0600/93-86-46, 0606/21-34-53 II0EN794

DZIAŁKI BUDOWLANO-ROLNE, 3 szt., pow 70 a, 2.64 ha i 3.18 ha, wraz ze stawami, atrakc. lokalizacja - 37 zł/m2. Drogoszowice, powiat oleśnicki, tel. 0607/17-43-71 GI97RXWA9

DZIAŁKI BUDOWLANO-ROLNE, pow. 30 a, 6 szt., w miejscowości Ostrowina, blisko trasy S8, przy lesie - 95.000 zł/szt. Oleśnica, tel. 0515/64-51-51, 0518/93-68-62 GI0A77ML

DZIAŁKI BUDOWLANO-USŁUGOWE, pow. 15 i 30 a, atrakc. lokalizacja - 80 zł/m2. Będkowo, powiat trzebnicki, tel. 071/387-49-37, 0606/28-75-78 GI97JMJ9F

DZIAŁKI OGRODOWE, o pow. 200-400 m2, część z altankami - 300-6.000 zł. Wrocław, tel. 0662/26-89-77 GI0FPMEE

DZIAŁKI PRZEMYSŁOWO-USŁUGOWE, w Szewcach, gm. Wisznia Mała, 1 km od Wrocławia, studium uchwalone, pow. 4000 m2, 9000 m2, 1 ha, bdb lokalizacja, blisko media - 90 zł/m2. Tel. 071/310-72-11, 0509/64-79-84 WI0FJNLT

DZIAŁKI ROLNE, o pow. 1.86 ha, w Barcinku k. Jeleniej Góry, dostęp do mediów, przy zabudowaniach, możl. budowy - 110.000 zł oraz o pow. 1.76 ha w Siemianowie k. Jordanowa Śl., kl. V, 2. linia zabudowy, 30 km od Wrocławia, kwadratowa, możl. budowy, dostęp do mediów - 10 zł/m2. Wrocław, tel. 0603/04-75-27 GI0EYWJY

DZIAŁKI SIEDLISKOWE, w Kielczowie, pow. 1009 i 1017 m2, prąd, woda, gaz ziemny, prostokątne - 220 zł/m2. Kielczów, powiat wrocławski, tel. 0516/25-70-47 GI97FATML

DZIAŁKI SIEDLISKOWE. pow. 1 ha, woda, prąd, w miejscowości Przezdrowice - 80.000 zł i o pow. 0.65 ha, w miejscowości Ręków - 25.000 zł. Sobótka, powiat wrocławski, tel. 0505/31-69-97 GI0CAXMP

DZIAŁKI SIEDLISKOWE, w Rogożu, cena od - 50 zł/m2. Wisznia Mała, powiat trzebnicki, tel. 0606/40-38-20 GI0CC9J7

DZIAŁKI SIEDLISKOWE, pow. od 3000 m2, w gm. Żórawina, 12 km od granic Wrocławia - od 60 zł/m2. Wrocław, tel. 0502/34-42-04 GI97F79H3

GARAŻE

GARAŻ, pow. 18 m2, przy ul. Górniczej, po remoncie kapitalnym, nowe drzwi uchylne i instalacja elektr., nowe pokrycie dachowe, księga wieczysta, stan bdb - 26.900 zł lub wynajmę - 300 zł/mies. Wrocław, tel. 0515/36-54-78 GI97ENYFF

GARAŻ murowany, pow. 18 m2, przy ul. Lelewela, boczna ul. Piłsudskiego, prąd, księga wieczysta - 27.900 zł lub do wynajęcia - 300 zł/mies. Wrocław, tel. 0515/36-54-78 GI97NAP4M

GARAŻ murowany, kanał, prąd, os. Różanka - 25.000 zł. Wrocław, tel 0791/08-89-68 GI0EMYY4

GARAŻ, we Wrocławiu, przy ul. Lubuskiej, po rem. kapit. - 40.500 zł. Wrocław, tel. 0663/15-31-58 GI04XP3M

GARAŻ, ul. Pretficza 49, w podwórzu, w ciągu 8 garaży, księga wieczysta, własność gruntu - 48.000 zł. Wrocław, tel. 0604/43-42-74 GI0FJPKN

MIEJSCE PARKINGOWE, w garażu podziemnym, podwójne, we Wrocławiu, przy pl. Kromera 27 - 12.000 zł. Wrocław, tel. 0601/71-47-63 GI0CRWAJ

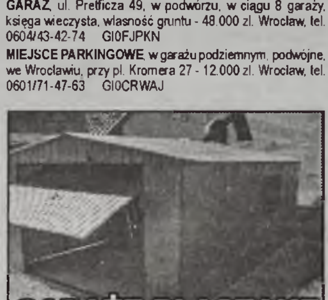

GARAŻE BLASZANE, KIOSKI, wiaty z blachy trapezowej, ocynkowane lub kolorowe, bramy zwykłe lub uchylne, wym. 3x5 m i 3x6 m oraz zamówienia indywidualne, transport i montaż gratis, bramy garażowe - od 1.100 zł, krótkie terminy realizacji, zadzwoń i sprawdź, www.stalmex.net. Wrocław, tel. 071/341-61-85, 0501/40-40-38 WI0139337

GOSPODARSTWA

GOSPODARSTWO ROLNE, w Lututowie, pow. Wieruszów, woj. łódzkie, 8.11 ha, w tym 2.5 ha lasu, budynki do rozbiórki - 130 000 zł. Tel. 0508/37-76-31 GI0C9934

GOSPODARSTWO ROLNE: pow. 16 ha, las o pow. 1.30 ha, 2 działki budowlane, dom, 2 stodoły, budynek gospodarczy, sprzęt rolniczy, 3 ciągniki - 320.000 zł. Lwówek Śląski, tel. 075/784-34-24 GI0C77MJ

GOSPODARSTWO ROLNE, pow 3,68 ha, c.o. węglowe, energia el. (siła), gaz, telefon, woda, bez pośredn., budynek mieszkalny, własne ujęcie wody, zab. gospodarcze - 300.000 zł. Potok Stany, tel. 015/874-04-85 II0FMAJN

GOSPODARSTWO ROLNE, w okolicy Złotowa w woj. wielkopolskim, w tym dom mieszkalny - 170.000 zł. Złotów, tel. 0796/38-93-91 GI0ER9CN

GRUNTY

GRUNT - WILKSZYN pod zabudowę mieszkaniową, pow 11750 m2 - 79 zł/m2. Tel. 0668/10-76-70 D01055310

GRUNT, pow. 2 x 1 ha, w Komornikach gm. Środa Śląska, przy drodze krajowej nr 94 - 90 zł/m2. Wrocław, tel. 0605/33-94-33 GI0FPKXN

GRUNT ROLNY, pow 1 ha, w tym las o pow. 0.9 ha, cicha i spokojna okolica, idealne miejsce na rekreację - 10 zł/m2, cena do negocjacji. Tel. 0606/35-95-95 GI97KN9X9

GRUNT ROLNY, klasa III, pow 1.46 ha, w Marcinowie k. Trzebnicy - 35.000 zł ha. Tel. 0785/21-54-39 GG9KH3JE

GRUNT ROLNY, pow. 2.41 ha, kl. II, III, IV, blisko zabudowań, 6 km od Wrocławia - 6 zł/m2. Tel. 071/311-52-41, 0697/22-71-99 GI0FPHP9

GRUNT ROLNY, 1053 m2, Miękinia, Galów - 150.000 zł ST3896. Tel. 071/323-17-40 www.ZUBIK.pl D01062530

GRUNT ROLNY, 5640 m2, Miękinia, Brzezina - 846.000 zł ST3892. Tel. 071/323-17-40 www.ZUBIK.pl D01062560

GRUNT ROLNY - LUDGIERZOWICE (w maju studium - budowlany), 30000 m2, przepięknie położony z widokiem na Wzgórza Trzebnickie - 27 zł/m2 w całości lub po 1 ha. Tel. 0668/10-76-70 L01055290

GRUNT ROLNY, pow. 4.5 ha, w miejscowości Domasław, blisko nowej obwodnicy - 100.000 zł/ha. Tel. 0508/13-90-88 GI0CJLLY

GRUNT ROLNY, w Bierutowie, blisko woda i prąd, pow. 3.37 i 3.03 ha - 210.000 zł. Bierutów, powiat oleśnicki, tel. 0609/45-14-41 GI97PFLM7

GRUNT ROLNY, pow. 15 ha, w gm. Nowogrodziec - 10.000 zł/ha. Bolesławiec, tel. 0500/47-66-33 GI0KEP4

GRUNT ROLNY, w miejscowości Gościszów, pow. 8 ha - 15.000 zł/ha. Gościszów, powiat bolesławiecki, tel. 0663/99-55-58 GI0AMAXX

GRUNT ROLNY, kl. V, pow. 3,7 ha, bez pośredn., pole orne, pod lasem, o powierzchni, w miejscowości Laskówka, gmina Bardo, z możliwością przekwalifikowania na działki siedliskowe - 22.000 zł za hektar. Laskówka, powiat ząbkowicki, tel. 0697/09-14-67 II0FJTAA

GRUNT ROLNY, pow 7 ha, uprawiany, ziemia klasy IV a i b, 200 m od drogi Brzeg-Namysłów, atrakc. lokalizacja - 80.000 zł. Leszno, tel. 0697/24-43-74 GI0HA7A

GRUNT ROLNY, pow. 94 a, dom letniskowy do wykończenia, możl. wykopania stawu, blisko lasy - 25.000 zł. Malczyce, powiat średzki, tel. 0728/61-15-14 GI0CT7T9

GRUNT ROLNY, o pow. 1.94 ha, w Niedarach, kl. IV-V, w studium zagospodarowania: budowlana, częściowo zalesiona, możliwość podziału na działki - 250.000 zł do negocjacji. Niedary, tel. 0601/17-88-58 norbertadamczyk@gmail.com II0F3CYN

GRUNT ROLNY, pow. 2.02 ha, przed Nowymi Jaroszewicami (od strony Bolesławca), dobra lokalizacja, bardzo dobry dojazd - 30.000 zł do negocjacji. Nowe Jaroszowice, powiat bolesławiecki, tel. 0698/83-76-67 II0EWHAF

GRUNT ROLNY, pow. 1 ha, w granicach miasta Oleśnicy, klasa III - 80.000 zł. Oleśnica, tel. 0888/98-78-78 GI0EFYAK

GRUNT ROLNY, kl. V, pow. 3,5 ha ha, energia el., Internet, kanalizacja, telefon, woda, częśc. zalesiony, do przekształc., przy nowo wybudowanej drodze powiatowej, ok. 2 km od drogi krajowej Wrocław - Poznań, możliwość podziału i sprzedaży mniejszych działek - 150.000 zł. Postolin, powiat milicki, tel. 0604/77-96-06 bfrwk@op.pl II0FJYT3

GRUNT ROLNY, pow 3.10 ha, klasa IV - 12.000 zł/ha. Raków, powiat polkowicki, tel. 0782/21-96-49 GG9THCW4

GRUNT ROLNY, pow. 9.30 ha, kl. IV i V oraz 0.5 ha lasu, w jednym kawałku - 30.000 zł/ha. Sątok, powiat oleśnicki, tel. 071/398-98-73, 0691/40-11-61 GI0EYTHE

GRUNT ROLNY, możliwość przekształcenia, w miejscowości Strzegomiany, Rogów Sobócki, Kunów i Sobótka - 20 zł/m2. Sobótka, powiat wrocławski, tel. 0509/95-13-98 GI073X4Y

GRUNT ROLNY, pow. 106 ha, w Przedmościu, w okolicy Środy Śląskiej, możliwość wykopania stawu - 20.000 zł/ha. Środa Śląska, tel. 0508/14-16-74 GI94LTK43

GRUNT ROLNY, pow. 10 ha, ujęta w miejscowym planie zagosp. przestrzennego jako budowlany, w miejscowości Domasław, w okolicy Twardogóry - 200.000 zł/ha. Środa Śląska, tel. 0508/14-16-74 GI97J3CM9

GRUNT ROLNY, pow. 1.08 ha, w tym grunt leśny o pow 50 a oraz łąka o pow. 60 a, w miejscowości Milin, w okolicy Mietkowa - 5 zł/m2. Wrocław, tel. 0601/77-35-20 GI97CNKMT

GRUNT ROLNY, w Żmigrodzie, pow. 1.70 ha, w tym staw o pow. 50 a, całość ogrodzona - 110.000 zł. Wrocław, tel. 0791/08-89-68 GI0AMH9M

GRUNT ROLNY, pow. 12 ha, 11 km od centrum Wrocławia, dla inwestora - 60 zł/m2. Wrocław, tel. 0505/94-09-20 GI09NX4P

GRUNT ROLNY, pow. 1.4 ha, w Rzeplinie, 6 km od Bielan Wrocławskich, przy autostradzie, blisko media - 54 zł/m2. Wrocław, tel. 0664/51-31-98 GG94ELWXH

GRUNT ROLNY, w Rogowie Sobóckim, pow. 0,1300 ha (nr działki 885) - 5 zł/m2 (6.500 zł/całość). Wrocław, tel. 0698/14-41-22 GI0MXHT

GRUNT ROLNY, w Rogowie Sobóckim, pow. 0,2300 ha (nr działki 1003) - 5 zł/m2 (11.500 zł/całość). Wrocław, tel. 0698/14-41-22 GI0A7LKR

GRUNT ROLNY, w Rogowie Sobóckim, pow 0,1500 ha (nr działki 1043) - 5 zł/m2 (7.500 zł/całość). Wrocław, tel. 0698/14-41-22 GI0A7LKX

GRUNT ROLNY, pow. 0,4000 ha, w Rogowie Sobóckim, nr działki 1088 - 3 zł/m2 (12.000 zł/całość). Wrocław, tel. 0698/14-41-22 GI0A7LL7

GRUNT ROLNY, pow. 0,7900 ha, w Rogowie Sobóckim (działka nr 1078), cena - 2,50 zł/m2 (19.750 zł/całość). Wrocław, tel 0698/14-41-22 GI0A7LLJ

GRUNT ROLNY, 2.60 ha, na Muchoborze Wlk., pod zabudowę przemysłową, w tym stacja benzynowa, magazyny, 100 m od planowanej obwodnicy i osi inkubacyjnej - 300 zł/m2. Wrocław, tel. 071/339-72-81 GG9HYTR7

GRUNT ROLNY, idealny na KRUS, 1.00 ha fizyczny i przeliczeniowy, łąka położona przy drodze asfaltowej, naprzeciwko zabudowań - 10.000 zł. Wrocław, tel. 0607/11-40-33 II0F3EFF

GRUNT ROLNY, pow. 4.5 ha, we wsi Ozorzyce, gmina Siechnice, 5 km od Wrocławia, pięknie położone przy drodze, w jednym kawałku, klasa pierwsza i druga, blisko zabudowa domków jednorodzinnych - 55 zł za metr kwadratowy. Wrocław, tel. 071/361-55-32 wieczorem II0FPLJ3

GRUNT ROLNY, pow. 1 ha, w miejscowości Chrząstawa Wielka, atrakc. lokalizacja, blisko stawów, media w pobliżu, cena - 7,50 zł/m2. Wrocław, tel. 0661/12-63-99, 071/346-65-92 GI0CFATX

GRUNT ROLNY, pow. 24,60 ha, w Kawicach, gm. Prochowice, przy trasie na Zieloną Górę, 30 km od Wrocławia - 16 zł/m2. Wrocław, tel. 0605/33-94-33 GI0FPKTE

GRUNT ROLNY, pow. 2 14 ha, ze stawem o pow. około 2 ha, w Strupinie gm. Prusice, 40 km od Wrocławia, przeznaczenie w planie jako teren rekreacyjno - turystyczny wód otwartych z drzewostanem - 148.000 zł. Wrocław, tel. 0605/33-94-33 GI0FPKWX

GRUNT ROLNY, pow. 11.70 ha, w Mazurowicach, przy drodze nr 94, 30 km od Wrocławia - 4 zł/m2. Wrocław, tel. 0605/33-94-33 GI0FPL3K

GRUNT ROLNY, pow. 1.76 ha, kl. IV-VI, 30 km od Wrocławia, w Siemianowie koło Jordanowa Śl., 2. linia zabudowy, przy zabudowaniach, dostęp do mediów, blisko las, możl. wykorzystania pod budownictwo - 140.000 zł. Wrocław, tel. 0603/04-75-27 GI97FW9EY

GRUNT ROLNY, pow. 1.86 ha, kl. III-VI, Barcinek k. Jeleniej Góry, przy zabudowaniach, otoczona lasem, widok na góry, cisza, spokój, możl. budowy, dojazd drogą asfaltową - 110.000 zł. Wrocław, tel. 0601/67-73-07 GI97KJCC9

GRUNT ROLNY, pow. 1 ha, możl. przekształcenia - 50 zł/m2. Zbytowa, powiat oleśnicki, tel. 0783/02-46-74 GI093RNK

GRUNT ROLNY, pow. 8 ha, pod budowę kopalni węgla brunatnego - 35.000 zł/ha. Złoczew, powiat sieradzki, tel. 0603/46-09-55 GI97KYTN3

HALE

HALA, pow. 400 m2, ogrodzona, wszystkie media, w Dobroszycach - 30.000 zł. Dobroszyce, powiat oleśnicki, tel 0600/61-27-08 GI0FPL3P

HALA, bez pośredn., murowana, pom. biurowe, blisko centrum, hala 185 m2, wysokość 4.5-5 m, pomieszczenia biurowo-socjalne, 5 pomieszczeń o pow. 55 m2, łącznie 285 m2 + jeszcze pomieszczenie gospodarcze 45 m2 - 349 000 zł do negocjacji. Oborniki Śląskie, powiat trzebnicki, tel. 0607/09-90-57 II0EH7TJ

HALA, po sklepie z mat. budowlanymi, przy trasie Wrocław-Opole, pow. 450 m2, działka 38 a, ogrodzona, wszystkie media, nadaje się na sklep meblowy, salon samochodowy, inne - 2.150 zł/m2. Oława, tel. 0692/59-73-91, 0668/32-23-53 GI0FPFMX

HALA MAGAZYNOWA, w Radwanicach, pow. 200 m2, wys 3.75 m + dom o pow. 260 m2, działka pow. 1200 m2, narożna, pełne uzbrojenie, osobne wjazdy, w Radwanicach, 1 km od Wrocławia - 1.300.000 zł. Radwanice, powiat wrocławski, tel. 0694/15-44-36, 0692/45-05-70 GI9YLH3A

HALE, 2 szt., pow. 720 m2 (każda), działka pow. 21500 m2, utwardzony plac manewrowy, zasilanie 150 kW, waga samochodowa, własne ujęcie wody, w Wojnowicach, gm. Czernica - 800.000 zł. Wrocław, tel. 0517/93-70-41 GI0A7FYF

LOKALE

LOKAL, pow. 50 m2, wolno stojący, na każdą działalność, we Wrocławiu, przy ul. Drzewieckiego (os. Kosmonautów) - 320.000 zł lub wynajmę - 40 zł/m2. Wrocław, tel. 0509/58-06-39 GI0FK4LF

LOKAL HANDLOWO-USŁUGOWY, pow 400 m2, na 1. piętrze, do remontu - 350.000 zł lub wynajmę. Chojnów, powiat legnicki, tel. 0510/12-69-55, 0517/13-14-23 GI0CJMLR

LOKAL HANDLOWO-USŁUGOWY, pow. 100 m2, do remontu, ul. Kościuszki 28d - 150.000 zł lub wynajmę. Chojnów, powiat legnicki, tel. 0510/12-69-55, 0517/13-14-23 GI0CJMM3

LOKAL HANDLOWO-USŁUGOWY, pow. 88 m2, ul. Kościuszki 28d - 200.000 zł lub wynajmę. Chojnów, powiat legnicki, tel. 0510/12-69-55, 0517/13-14-23 GI0CJMMA

FOTO **LOKAL HANDLOWO-USŁUGOWY**, 70 m2, po remoncie, w Chojnowie, przy ul. Kilińskiego 3, nowe okna, witryny i drzwi, mowy piec gazowy i centralne ogrzewanie, znajduje się w budynku na parterze, przy samej ulicy, z bardzo dobrym dojściem, dojazdem i miejscami parkingowymi, bezczynszowy - 175 000 zł netto. Chojnów, powiat legnicki, tel. 0606/43-22-59 II0FM4JR

LOKAL HANDLOWY, pow. 116 m2, przy ul. Żeromskiego, wysoki standard, pod każdą działalność, cena ofertowa do negocjacji - 780.000 zł. Tel. 0609/18-53-03 N01252939

LOKAL USŁUGOWY, pow. 96 + 25 m2, obecnie mieszkanie, możliwość podziału, na parterze - 300.000 zł. Legnica, tel. 0695/68-10-03, 0695/15-99-28 GI0EKTNR

FOTO **LOKAL USŁUGOWY**, pow. 22 m2, 3 pom., c.o., energia el., kanalizacja, telefon, woda, bez pośredn., pom. socjalne, sanitariaty, wejście z ulicy, w budynku mieszkalnym, idealny na gabinet lub do zamieszkania - 61.000 zł do negocjacji. Lubin, tel. 0510/27-22-49 bery60@interia.pl II0FMEJJ

LOKAL UŻYTKOWY, do remontu, pow. ok. 100 m2, w Trzebnicy - 2.000 zł/m2. Tel. 0601/38-94-10 GI9N3YN4

LOKAL UŻYTKOWY, pow. 61,6 m2, w Chocianowie, na parterze budynku mieszkalnego, świetne miejsce na aptekę, gabinet lekarski, zakład fryzjerski. Tel. 0606/88-99-66 W01158229

LOKAL UŻYTKOWY, pow. 339,7 m2, w Chocianowie, na parterze budynku mieszkalnego, jedna główna sala i powierzchnie pomocnicze lub wydzierżawię. Tel. 0606/88-99-66 W01158249

LOKAL UŻYTKOWY. pow. 140 m2, w okolicy Nysy, z możliwością przekształcenia na mieszkanie - 130 000 zł lub wynajmę. Nysa, tel. 0601/15-06-41 GI0AMAMP

LOKAL UŻYTKOWY, pow. 31 m2, róg ul. Niemcewicza i Olbińskiej, na parterze, 2 witryny - 6.500 zł/m2, do negocjacji. Wrocław, tel. 0604/78-07-99 GI0EFNWC

LOKAL UŻYTKOWY, pow. 58 m2, przy ul. Armii Krajowej, atrakc. lokalizacja, 1 p., okna od strony ulicy, miejsce na reklamę, miejsca postojowe, monitoring, na dowolną działalność gosp. - 450.000 zł. Wrocław, tel 0883/41-99-05 GI0797KF

SKLEP OBUWNICZY, z towarem i wyposażeniem - 180.000 zł. Niemodlin, powiat opolski, tel. 0510/23-51-80 GI97LMEXY

SKLEP OGÓLNOSPOŻYWCZY oraz warzywny, we Wrocławiu w Śródmieściu, pow. 60 m2, z wyposażeniem, z powodu wyjazdu, odstępne z towarem - 35.000 zł, do uzgodnienia. Wrocław, tel. 0660/47-20-17 GI0ERK3J

SKLEP Z MATERIAŁAMI BUDOWLANYMI, (budynek + towar), dobrze prosperujący, dobra lokalizacja we Wrocławiu - 46.000 zł. Wrocław, tel. 0600/43-49-51 GI0FHW3K

SKLEP Z ODZIEŻĄ UŻYWANĄ, wraz z całym wyposażeniem, okolice Dworca Świebodzkiego, pilnie, z powodu wyjazdu, odstępne - 10.000 zł. Wrocław, tel. 0515/90-92-89 GI0AH4T7

MIESZKANIA

APARTAMENT, 90/110 m2, Gaj, Ołtaszyn, blisko centrum, wybudowany z bardzo dobrych materiałów, 3 piętro, 2-poziomowy, 4 pokoje, ciekawa aranżacja, nietypowe, salon z antresolą wys. ok. 6 m, kuchnia otwarta na salon, garaż w podziemiu, bez pośredników - 800.000 zł. Wrocław, tel. 0798/99-02-21 GI0F3JMK

APARTAMENT, w Rynku, wejście z tafli rynku (open space), komfortowy, piękny widok, media miejskie, możl. adaptacji strychu o pow. 100 m2 - 1.100.000 zł. Wrocław, tel. 0883/41-99-05 GI0797FX

MIESZKANIA : 48 m2, Krzyki, 1/4 p., puste - 310.000 zł, 56 m2, Krynicka, 3 pok. - 329.000 zł, 56 m2, Krzyki, 2005 r., 3 pok. - 395.000 zł, 63 m2, Klecina, lux - 479.000 zł, 51 m2, Tęczowa, nowe, taras - 395.000 zł, 38 m2, Wieczysta, lux - 292.000 zł, Kukuczki - 460.000 zł. BN, tel. 071/781-82-57, 0501/35-17-54, 0889/93-90-62 N01060090

MIESZKANIA : 74 m2, Zwycięska, super - 590.000 zł, 75 m2, Róży Wiatrów - 490.000 zł, 84 m2, Poranna, 4 pok. - 529.000 zł, 60 m2, Klecina, lux - 445.000 zł, 95 m2, Motylkowa, lux - 739.000 zł, 56 m2, Zwycięska, lux - 500.000 zł, 90 m2, Wysoka - 560.000 zł, Maczka - 420.000 zł. BN, tel. 071/781-82-57, 0501/35-17-54, 0889/93-90-62 N01060100

MIESZKANIA : 61 m2, Maczka - 420.000 zł, 57 m2, Róży Wiatrów - 420.000 zł, 34 m2, Jelenia - 230.000 zł, 53 m2, Tęczowa, lux - 449.000 zł, 56 m2, Krynicka, 3 pok., balkon - 329.000 zł, Krzyki, 35 m2, balkon - 235.000 zł, 118 m2, Saperów, lux - 1.250.000 zł i inne. BN, tel. 071/781-82-57, 0501/35-17-54, 0889/93-90-62 N01060110

MIESZKANIA : 75 m2, Maczka, garaż - 499.000 zł, 63 m2, Deszczowa, nowe - 525.000 zł, 47 m2, Nastrucjowa, 2 pok., 2/4 p. - 289.000 zł, 53 m2, Bajana - 365.000 zł, 66 m2, Bajana - 380.000 zł, 46 m2, Biskupin - 295.000 zł. BN, tel. 071/781-82-57, 0501/35-17-54, 0889/93-90-62 N01060120

MIESZKANIA, pow 40 m2, 2 szt., w budynku wielorodzinnym, piwnica, pomieszczenie gospodarcze, działka 0,30 ha, bdb dojazd do Trzebnicy i Wrocławia - 125 000 zł/szt. Brochocin, powiat trzebnicki, tel. 071/312-86-34, 0782/36-59-20 GI0F7WYJ

MIESZKANIA 1-POKOJOWE, ul. Jedności Narodowej 26 m2 i ul. Chrobrego 21 m2, pokój, kuchnia, piwnica, parter, po remoncie, nadają się na działalność, przy płatności gotówką 10% rabatu, właścicielka - 185.000 zł do negocjacji. Wrocław, tel. 0604/22-32-45 II0F33L9

MIESZKANIE, pow. 58 m2, do kapitalnego remontu, na działce 1115 m2 + 500 m2 działki rolnej, media, w Lizawicach 23A k. Marcinkowic, do kapitalnego remontu - 165.000 zł. Tel. 0663/33-18-45 N02012218

MIESZKANIE, Fabryczna, komfort, nowe, umeblowane, pow 53 m2 - 370.000 zł BN Anna Witkowska-Nieruchomości, tel. 071/346-93-90, 0691/39-47-63 D01062110

MIESZKANIE, pow. 80 m2, dwupoziomowe, w budynku wielorodzinnym, piwnica, pomieszczenie gospodarcze, działka 0,60 ha, bdb dojazd do Trzebnicy i Wrocławia - 250.000 zł. Brochocin, powiat trzebnicki, tel. 071/312-86-34, 0782/36-59-20 GI0C7NPM

MIESZKANIE własnościowe, o pow. 91 m2, w starym budown., w Kłodzku - 225.000 zł. Kłodzko, tel. 0697/65-53-41 GI0F3FPP

MIESZKANIE, w Kłodzku, 2-poziomowe, pow. 120 m2, komfortowe, w centrum miasta - 250.000 zł. Kłodzko, tel 0724/92-94-20 GI0FM9F3

MIESZKANIE własnościowe, pow. 36 m2, w centrum - 140.000 zł. Legnica, tel. 0607/96-13-19 po godz. 18 GI0EMYKR

MIESZKANIE, elegancki apartament, rok budowy budynku 2009, pow. 100,22 m2, bezczynszowe, na 2. piętrze, w Lubinie, okolice Reala, wykończone z wysokiej jakości materiałów, 3 sypialnie, duży salon, kuchnia, łazienka z prysznicem i wc, osobne wc, pokój kąpielowy garderoba, 2 balkony - 465 000 zł. Lubin, tel 0601/27-13-60 GI0FMFNF

MIESZKANIE, pow. 100 m2, w domu 3-rodzinnym, działka 1300 m2, bezczynszowe, dwie kuchnie, dwa wejścia, pomieszczenie gospodarcze 7.20 m2, księga wieczysta, w miejscowości Pępice, 3 km od Brzegu - 2.000 zł/m2. Pępice, powiat brzeski, tel. 0660/75-26-12 GI0CC73T

MIESZKANIE, pow 30 m2, w Grudyni Małej k. Głubczyc, strych do adaptacji, bezczynszowe, budynek gospodarczy, ogródek, blisko media, cicha okolica - 19.000 zł. Prószków, powiat opolski, tel. 0602/48-24-24 GI0EHJJT

MIESZKANIE, w Świdnicy, pow. 42 m2, spokojna okolica - 140.000 zł lub zamienię. Wałbrzych, tel. 0601/33-74-65, 0883/70-79-66 GI0FPKAA

MIESZKANIE własnościowe, pow 40 m2, blisko Rynku - 250.000 zł. Wrocław, tel. 0888/14-54-70 GI0EYPK9

MIESZKANIE, pow. 40 m2 + garaż, w okolicy Strzelina. Wrocław, tel. 0791/16-11-28 N02001730

MIESZKANIE, ładne, rozkładowe, funkcjonalne, idealne pod wynajem - 335.000 zł. Wrocław, tel 0608/03-29-89 GI0FJNT7

MIESZKANIE 1-POKOJOWE, pow. 35 m2, Śródmieście, do remontu - 180.000 zł SL3808. Tel. 071/323-17-40 www.ZUBIK.pl D01062270

MIESZKANIE 1-POKOJOWE, pow. 31 m2, Psie Pole - 183.000 zł SL3935. Tel. 071/323-17-40 www.ZUBIK.pl D01062300

MIESZKANIE 1-POKOJOWE, pow. 41 m2, Psie Pole, z potencjałem - 234.000 zł polecam! SL3632. Tel. 071/323-17-40 www.ZUBIK.pl D01062350

FOTO **MIESZKANIE 1-POKOJOWE**, w budynku 2-piętr., 1. p., pow. 35 m2, c.o., energia el., bez pośredn., bezczynszowe, do zam. od zaraz, kuchnia, niskie opł., pom. gospodarcze, przedpokój, spiżarka, słoneczne, łaz. z WC, ładna okolica - 60.000 zł. Janowice Wielkie, tel. 0728/89-68-67 II0FJKHH

MIESZKANIE 1-POKOJOWE własnościowe, pow 30 m2, w Modlikowicach 8a/3 (pow. złotoryjski), w pobliżu autostrady A4, do remontu - 29.000 zł. Modlikowice, powiat złotoryjski, tel. 0792/61-83-80 GI0A9MFR

MIESZKANIE 1-POKOJOWE, pow 42 m2, kuchnia, łazienka po rem. kapit., nowe okna, panele, w domu 3-rodzinnym, w miejscowości Pępice, 3 km od Brzegu - 100.000 zł. Pępice, powiat brzeski, tel. 0660/75-26-12 GI0CC79J

MIESZKANIE 1-POKOJOWE, w Siechnicach, pow. 31 m, nowe, wyposaż., wysoki standard, na parterze, kawalerka, bez pośredn., monitoring - 220.000 zł. Siechnice, powiat wrocławski, tel. 0668/11-96-56 GI0MXX9

MIESZKANIE 1-POKOJOWE WŁASNOŚCIOWE, pow. 45 m2, na 1. piętrze, bezczynszowe, duży pokój, kuchnia, miejsce na łazienkę, przedpokój, strych, piwnica, okna PCV, nowe drzwi, c.o. etażowe, budynek gospodarczy o pow. 77 m2 (na działce), nadaje się na warsztat, podwórko, 35 km od Wrocławia - 87.000 zł. Strzelin, tel. 0726/76-55-73 po godz. 17, 0785/60-70-53 GI07FJKH

MIESZKANIE 1-POKOJOWE, kawalerka, w Wierzbnie, 10 km od Oławy, wymienione okna, drzwi własnościowe, w budynku 2-piętr., 2. p., pow 26,9 m2, c.o. elektryczne, energia el. (+ siła), kanalizacja, woda, bez pośredn., do zam. od zaraz, niskie opł., piwnica, łazienka z WC - 105.000 zł do negocjacji. Wierzbno, powiat oławski, tel. 0662/09-43-42 II0F93EK

MIESZKANIE 1-POKOJOWE własnościowe, bez pośredników, pow. 24 m2, przy ul. Robotniczej, na 4. piętrze, w budynku 4-piętrowym, po rem. kapit., nowe okna plastikowe, kafelki, jasna kuchnia, niski czynsz, dobry dojazd - 179.000 zł. Wrocław, tel. 0692/31-85-86 GI079ATA

MIESZKANIE 1-POKOJOWE, we Wrocławiu, przy ul. Trzebnickiej, po remoncie, z wyposażeniem, kuchnia, prysznic, po wymianie instalacji, księga wieczysta - 165.000 zł. Wrocław, tel. 0500/89-28-25 GI0CT4N3

MIESZKANIE 1-POKOJOWE, rozkładowe, pow. 40 m2, wysoki parter, okolica mostu Grunwaldzkiego i Politechniki Wrocławskiej, bez pośredników - 259.000 zł. Wrocław, tel. 071/729-51-40, 0604/30-37-21 GI0FPMEJ

MIESZKANIE 1-POKOJOWE, apartament, pow. 170 m2, w centrum, przy ul. Kołłątaja, pełne wyposaż., wysoki standard wykończenia, winda, bez pośredników - 400.000 zł. Wrocław, tel. 0791/37-73-68 GI0FPMWR

MIESZKANIE 1-POKOJOWE, w Szczytnicy (powiat bolesławiecki), przy autostradzie A4, pow. 31 m2, własnościowe, bezczynszowe, ks. wieczysta, jasna kuchnia, balkon, do częściowego remontu - 40.000 zł, do negocjacji. Wrocław, tel. 071/348-98-09 GI0CC9RM

MIESZKANIE 1-POKOJOWE, z nyżą, duża jasna kuchnia, w kamienicy, CO piece, 33.33 m2, słoneczne - 159.000 zł. Wrocław, tel. 071/353-17-75, 0609/77-08-85 GI0EFLM4

FOTO **MIESZKANIE 1-POKOJOWE**, kawalerka, pow. 33 m2, w kamienicy, 4. piętro, oddzielna kuchnia, ok. ul. Nowowiejskiej - 210.000 zł do negocjacji. Wrocław, tel. 0796/45-07-13 www.chn.com.pl p.karcz@chn.com.pl II0FJLTH

MIESZKANIE 1-POKOJOWE + nyża, pow. 36 m2, na 2. piętrze, w kamienicy, przy ul. Jedności Narodowej, we Wrocławiu, bez pośredników - 198.000 zł. Wrocław, tel. 0792/61-83-80 GI0F939Y

MIESZKANIE 1-POKOJOWE, w Ząbkowicach Śląskich, na 2. piętrze, bezczynszowe - 79.000 zł. Ziębice, powiat ząbkowicki, tel. 0503/32-08-94, 0503/32-49-00 GI0FPEL7

MIESZKANIE 2-POKOJOWE, 3. p., pow. 38 m2, w Trzebnicy, kuchnia, łazienka, rozkładowe, osiedle, spokojna okolica, przy Rynku - 145.000 zł. Tel. 0883/97-36-23 GI0FPKXF

MIESZKANIE 2-POKOJOWE, pow. 63 m2, Orzeszkowej, 2/4 p., plomba, 1971 r., rozkład, piwnica - 339.000 zł BN IRIM. Tel. 0603/66-70-50 D01061940

MIESZKANIE 2-POKOJOWE, pow. 32 m2, Muchobór Mały, z balkonem - 265.000 zł SL3922. Tel 071/323-17-40 www.ZUBIK.pl D01062260

MIESZKANIE 2-POKOJOWE, pow 42 m2, Krzyki, nowoczesne - 320.000 zł SL3939. Tel. 071/323-17-40 www.ZUBIK.pl D01062310

MIESZKANIE 2-POKOJOWE, pow. 51 m2, Karłowice, ładne - 337.000 zł SL3857. Tel. 071/323-17-40 www.ZUBIK.pl D01062320

MIESZKANIE 2-POKOJOWE, pow 47 m2, Gądów Mały, polecam! - 300.000 zł SL3920. Tel. 071/323-17-40 www.ZUBIK.pl D01062370

MIESZKANIE 2-POKOJOWE, pow. 46 m2, Krobielowice, ładne, po rem. z ogródkiem - 250.000 zł SL 3870 Tel 071/323-17-40 www.ZUBIK.pl D01062380

MIESZKANIE 2-POKOJOWE, pow. 51 m2, Psie Pole, ładnie wykończone - 339.000 zł SL3877. Tel. 071/323-17-40 www.ZUBIK.pl D01062410

OKAZJA!

MIESZKANIE 2-POKOJOWE, pow. 39 m2, Wrocław, ul. Wyszyńskiego, blok ocieplony, blisko do centrum, idealne na wynajem, c.o., woda miejska, stan db - 229.000 zł. Tel. 053/004-37-35 H01060030

spis treści - patrz strona 41 (rozkładowa), www.autogielda.pl

○ MIESZKANIE 2-POKOJOWE własnościowe, pow. 52,1 m2, w Chocianowie. Tel. 0606/88-99-66 W01158239

● **MIESZKANIE 2-POKOJOWE, ul. Zwycięska, pow. 54 m2, 2. piętro, wysoki standard wykończenia, pełny rozkład, ekspozycja wschodnia, z komórką lokatorską, balkon, 2008 rok budowy, założona księga wieczysta - 388.000 zł do negocjacji. Tel. 0609/18-53-03 N01252959**

MIESZKANIE 2-POKOJOWE, we Wroclawiu, w Rynku, pow. 50 m2, rozkładowe, kuchnia, łazienka, przedpokój, widne, do zamieszkania od zaraz, bez pośredników - 530.000 zł. Tel. 0888/88-20-45 GI0FPLJ7

MIESZKANIE 2-POKOJOWE, w willi, na Sołtysowicach, we Wroclawiu, pow. 75 m2, kuchnia, łazienka o pow. 7.2 m2, w.c., pow. pokoi 13.5 i 26 m2, 2 tarasy, budynek z 1993 r., mieszkanie po remoncie, ks. wieczysta, bezczynszowe - 365.000 zł. Tel. 0664/49-74-70 GI0MWRF

MIESZKANIE 2-POKOJOWE, pow. 66 m2, Podwale, kamienica, idealne pod wynajem - 360.000 zł. BM Nieruchomości, tel. 0509/17-67-12, 071/368-17-03 D01060320

MIESZKANIE 2-POKOJOWE, pow. 38 m2 + garaż pow. 18 m2, w Bielawie, na os. XXV-lecia, pełna własność, ks. wieczysta - 145.000 zł lub wynajmę - 600 zł/mies. +media. Bielawa, powiat dzierżoniowski, tel. 0515/36-54-78 GI0APYYK

MIESZKANIE 2-POKOJOWE, bezczynszowe, pow 50 m2, piwnica o pow. 30 m2, garaż, działka ogrodowa z altanką, blisko lasu - 110.000 zł. Bierutów, powiat oleśnicki, tel. 0794/96-47-89 GI97T43YY

MIESZKANIE 2-POKOJOWE, pow. 87 m2, w miejscowości Poręba, pow. kłodzki, po rem. kapit., niskie opłaty - 98.000 zł. Bystrzyca Kłodzka, tel. 0501/56-65-42 GI07CART

MIESZKANIE 2-POKOJOWE SPÓŁDZIELCZO-WŁASNOŚCIOWE, w Jaworze, pow. użytk. 47.5 m2, balkon, wygody, do częściowego remontu, 4 p., osiedle Przyrzecze, ks. wieczysta - 120.000 zł. Jawor, tel. 076/871-74-52 GI0EMYJE

MIESZKANIE 2-POKOJOWE własnościowe, w Jelczu-Laskowicach, pow. 40 m2, na 2. piętrze, bez pośredników - 160.000 zł. Jelcz-Laskowice, powiat oławski, tel. 0604/25-41-59 GI94PRTJL

MIESZKANIE 2-POKOJOWE, pow. 60 m2, na parterze, w Jelczu-Laskowicach, na os. Fabrycznym, po remoncie - 240.000 zł. Jelcz-Laskowice, powiat oławski, tel. 0605/88-06-23 GI04XF9W

MIESZKANIE 2-POKOJOWE, pow. 50 m2, w Kamieńcu Ząbkowickim, na 1. piętrze, ładne, dwustronne, niskie opłaty, atrakc. lokalizacja + komórka i piwnica - 125.000 zł. Kamieniec Ząbkowicki, tel. 0605/67-17-01 GI0ARC7L

MIESZKANIE 2-POKOJOWE, własnościowe, w zadbanej kamienicy, wysoki parter, pow. 77 m2, 2 pokoje, jasna kuchnia, łazienka, przedpokój, c.o. piece kaflowe, nowe plastikowe okna, lokalizacja w centrum miasta, może być zaadaptowane pod lokal usługowy, biuro, gabinet, bez pośredn. - 200.000 zł możliwość negocjacji. Kłodzko, tel. 0605/67-85-22 pocztowa1@op.pl II0EHMT4

MIESZKANIE 2-POKOJOWE SPÓŁDZIELCZO-WŁASNOŚCIOWE, w Kudowie-Zdroju, pow. 39,40 m2, kuchnia, łazienka, na 2. p., po kapitalnym remoncie, blisko parku - 165.000 zł. Kudowa-Zdrój, powiat kłodzki, tel. 0781/31-03-52 GI0FPHML

MIESZKANIE 2-POKOJOWE własnościowe, pow. 42 m2, na osiedlu Kopernika w Legnicy, II piętro, dobra lokalizacja - 129.000 zł do negocjacji. Legnica, tel. 0794/21-20-28 GI0F37R9

MIESZKANIE 2-POKOJOWE, własnościowe, w budynku 4-piętr., 3. p., pow. 43 m2, c.o. miejskie, energia el., gaz, Internet, kanalizacja, telefon, woda, wraz z pełnym umeblowaniem, lodówką i pralką - 130.000 zł do negocjacji. Legnica, tel. 0605/37-60-42 lg225karol@wp.pl II0FMELL

MIESZKANIE 2-POKOJOWE WŁASNOŚCIOWE, bezczynszowe, pow. 55 m2, na 2. piętrze, nowe okna, kuchnia, łazienka, nowe instalacje i umeblowanie, do zamieszkania od zaraz, telefon, w dzielnicy Tarninów - 155.000 zł. Legnica, tel. 0880/17-90-69 GI07FR9F

MIESZKANIE 2-POKOJOWE, pow. 46.5 m2, kuchnia, łazienka, spiżarnia, 2 balkony, na 5. piętrze, przy ul. Sowiej - 150.000 zł. Lubin, tel. 076/846-10-51 GI0FHRAR

MIESZKANIE 2-POKOJOWE własnościowe, 4. p., pow. 40 m2, Os. Przylesie - 140.000 zł. Lubin, tel. 0668/01-05-31 GI0F37XK

MIESZKANIE 2-POKOJOWE, pow. 36 m2, balkon, nowe okna PCV, gładzie, panele, kafelki, okolice centrum - 119.000 zł. Lubin, tel. 0609/40-01-23 GI0FPLNY

MIESZKANIE 2-POKOJOWE, w miejscowości Mękinia, pow. 42.60 m2, na 1. piętrze, bezczynszowe, ciepłe, środkowe, ocieplone, okna PCV, ogrzew. gaz., niskie opłaty, przedszkole, szkoła, PKP na miejscu + budynek gosp. 15.40 m2 i garaż, bez pośredników - 174.000 zł. Mękinia, powiat średzki, tel. 071/317-86-71, 0607/55-09-70 GI0CT3TC

MIESZKANIE 2-POKOJOWE, pow. 57 m2, własnościowe, w bloku, kuchnia, ganek, osobne wejście, pomieszczenie gospodarcze, przy drodze Złotoryja - Bolesławiec - 35.000 zł do neg. Olszanica, powiat złotoryjski, tel. 076/854-88-59 GI0FPHK4

MIESZKANIE 2-POKOJOWE spółdzielczo-własnościowe, pow. 36 m2, balkon, przedpokój + wyposażenie, blisko szkoła i przedszkole, do zamieszkania od zaraz, okna plastikowe, na 4. piętrze - 105.000 zł. Ołdrzychowice Kłodzkie, tel. 0605/42-42-62 GG9RKA73

MIESZKANIE 2-POKOJOWE, na wsi, kuchnia, piwnica, pow 36 m2, ogrzewanie piecowe, brak łazienki, 30 km od Wrocławia, bez pośredników, przy trasie Trzebnica-Milicz, ogródek, budynek gospodarczy, do zamieszkania od zaraz - 50 000 zł Opole, tel. 0691/03-95-12, 077/460-21-05 GI073T9T

MIESZKANIE 2-POKOJOWE, pow. 37,20 m2, kuchnia, łazienka z w.c., II piętro, w bloku 4 piętrowy - 120.000 zł pilnie sprzedam. Polkowice, tel. 0787/21-31-50, 0509/20-74-14 GI0EYTNH

MIESZKANIE 2-POKOJOWE, pow. 60 m2, w Zawadzie k. Głogówka, cicha, spokojna okolica - 52.000 zł lub zam. na samochód osobowy. Prószków, powiat opolski, tel. 0600/12-02-90 GI0EHJK3

MIESZKANIE 2-POKOJOWE, w Pruszowicach, 3 km od Wrocławia + pokój na poddaszu, ciepłe, c.o. gazowe, internet, telefon, do zamieszkania, duży garaż, ogródek 120 m2, cicha i spokojna okolica - 210.000 zł. Pruszowice, powiat wrocławski, tel. 0609/24-46-86 GI0EFNY3

MIESZKANIE 2-POKOJOWE, Litewska, pow. 53 m2, z balkonem - 298.000 zł + miejsce postojowe 15.000 zł. RES. tel. 0603/99-61-80 D01057620

MIESZKANIE 2-POKOJOWE, przestronny salon (ponad 21 m2) z oknem na zachód + sypialnia skierowana na wschód, osobna kuchnia umeblowana, kuchenka + płyta gazowa i piekarnik gratis (z oknem na wschód), osobne WC, łazienka funkcjonalnie urządzona - 180.000 zł. Skarbimierz, powiat brzeski, tel. 0602/66-24-26 II0CXMLN

MIESZKANIE 2-POKOJOWE własnościowe, pow. 54 m2, bezczynszowe, na parterze, w bloku 4 rodzinnym, kuchnia, łazienka, przedpokój, pomieszczenie gospodarcze, piwnica, garaż murowany, nowe okna, centr. ogrzewanie, piękna i malownicza okolica, ogród, pow. 5 a, z doprowadzonym prądem i wodą, PKP - 280.000 zł. Skokowa, powiat trzebnicki, tel. 0692/20-04-11 GI04FYT3

MIESZKANIE 2-POKOJOWE WŁASNOŚCIOWE, we Wrocławiu przy ul. Wróbla, na 1. piętrze, pow. 62 m2, oszklony balkon, duża piwnica - 400.000 zł. Sobótka, powiat wrocławski, tel. 0603/79-56-99, 071/391-03-77 całasha01@o2.pl GI0FHN9E

MIESZKANIE 2-POKOJOWE, w miejscowości Stronie Śląskie, w bloku, na 1. piętrze, pow. 49 m2, kuchnia, przedpokój, łazienka, balkon - 120 000 zł. Stronie Śląskie, powiat kłodzki, tel. 0607/95-36-53 GI0EMWNX

MIESZKANIE 2-POKOJOWE WŁASNOŚCIOWE, w budynku 2-piętr., 1. p., pow. 54 m2, energia el., gaz, kanalizacja, TV kablowa, woda, kuchnia, balkon, bez pośredn., bezczynszowe, do zam. od zaraz, garderoba, kuchnia, niskie opł., po rem., przedpokój, umebl., wyposaż., piwnica, wys. standard - 145.000 zł. Stronie Śląskie, powiat kłodzki, tel. 0500/03-55-01, 0516/19-09-27 meble-bartkowiak@tlen.pl II0FMCAP

MIESZKANIE 2-POKOJOWE, w Strzelinie, bezczynszowe, kuchnia, łazienka, przedpokój, ogródek, strych, piwnica, powierzchnia 40 m2, na 1. piętrze, po remoncie - 155.000 zł do negocjacji. Strzelin, tel. 0508/72-16-72, 0505/51-79-26 II0FHXKH

MIESZKANIE 2-POKOJOWE własnościowe, pow. 48 m2, na 1. piętrze, po rem. kapit., komfortowe, umeblowane + plac pod budowę garażu - 105.000 zł. Szczytnica, powiat bolesławiecki, tel. 0691/25-20-17 GG9NPA7A

MIESZKANIE 2-POKOJOWE własnościowe, pow. 53.5 m2, I piętro, piwnica, garaż, działka o pow 5 a - 150.000 zł. Targoszyn, powiat jaworski, tel. 0601/28-51-75, 0603/53-60-15 GI0EWMXL

MIESZKANIE 2-POKOJOWE, pow. 35 m2, we Wrocławiu, Krzyki, przy ul. Inżynierskiej, balkon, bez pośredników - 235.000 zł. Trzebnica, tel. 0518/33-95-56 GI0CXMLA

MIESZKANIE 2-POKOJOWE spółdzielczo-własnościowe, rozkładowe, na 4. piętrze, winda, 2 balkony, łazienka i w.c. osobno, na Pilczycach, przy ul. Koszykarskiej, spokojna i cicha okolica, bez pośredników - 330.000 zł. Wrocław, tel. 071/390-55-23, 0796/52-03-63 GI0A7EYR

MIESZKANIE 2-POKOJOWE, pow. 40 m2, umeblowane, w nowym budown., we Wrocławiu przy ul. Zwycięskiej - 325.000 zł. Wrocław, tel. 0609/47-32-20 GI97P43NC

MIESZKANIE 2-POKOJOWE, pow. 47 m2, przy ul. Balonowej, na 2. piętrze w budynku 6-piętrowym - 280.000 zł. Wrocław, tel. 0667/71-14-09 GI0FPCJH

MIESZKANIE 2-POKOJOWE, łazienka, kuchnia, we Wrocławiu, przy ul. Kościuszki, w pobliżu Akademii Medycznej, szkoły podstawowe, szpitale, pogotowie, sklepy - 277.000 zł. Wrocław, tel. 0607/28-63-35 GI0ER7ML

MIESZKANIE 2-POKOJOWE, przy ul. Szewskiej, pow. 59 m2, w kamienicy, bez pośredników - 429.000 zł. Wrocław, tel. 0889/72-36-64 GI97J3CXF

MIESZKANIE 2-POKOJOWE, we Wrocławiu, przy ul. Kraszewskiego, pow. 62 m2, rozkładowe, balkon, po remoncie, kuchnia, łazienka z oknem, okna PCV, na 2. piętrze, bez pośredników - 338.000 zł. Wrocław, tel. 0660/73-10-97, 0668/34-24-30 GI0WC4K

MIESZKANIE 2-POKOJOWE, na 1. piętrze, pow. 33 m2, loggia, kuchnia z małym oknem, łazienka z w.c. - 240.000 zł. Wrocław, tel. 0887/71-23-74 GI0FPK93

MIESZKANIE 2-POKOJOWE własnościowe, pow. 45.7 m2 + 41.1 m2 do adaptacji na mieszkanie lub warsztat, strych o pow. 46 m2, działka 400 m2, 10 km od granicy Wrocławia, w miejscowości Ramułtowice - 115.000 zł. Wrocław, tel. 0660/75-26-12 GI0EN3CC

MIESZKANIE 2-POKOJOWE, pow. 47 m2, bez pośredników, w nowym budown., niska zabudowa, na 1. piętrze, rozkładowe, na Muchoborze Wielkim, przy ul. Marka Hłaski - 325.000 zł. Wrocław, tel. 0513/22-37-82 GI97FW4HW

MIESZKANIE 2-POKOJOWE, z 2008 r., pełne wyposaż., winda, parking, na strzeżonym osiedlu, pow. 56 m2, bez pośredników - 395.000 zł. Wrocław, tel. 0660/06-16-73 GI0FPMXF

MIESZKANIE 2-POKOJOWE, pow. 35 m2, po remoncie, na os. Gaj - 252.000 zł. Wrocław, tel. 0501/29-19-17 GI97CYLR9

MIESZKANIE 2-POKOJOWE, pow. 55 m2, we Wrocławiu (Krzyki), nowe, komfortowe, na 1 p. - 435.000 zł. Wrocław, tel. 0601/55-53-34 GI09LW39

MIESZKANIE 2-POKOJOWE, pow. 46 m2, eleganckie, wyposażone, klimatyzacja, rolety antywłamaniowe, na Klecinie, garaż, gotowe do zamieszkania - 382.000 zł. Wrocław, tel. 0601/84-97-37 GI0FPJ9R

MIESZKANIE 2-POKOJOWE, w nowym budownictwie, pow. 44 m2 i taras 45 m2, przy ul. Ślicznej, od strony zachodniej - 399.000 zł. Wrocław, tel. 0509/51-49-13 GI0FPFA7

● **MIESZKANIE 2-POKOJOWE, pow. 44.00 m2, na południu Wrocławia (Wojszyce, przy ul. Obożnej), niska zabudowa, osiedle zamknięte, czynsz 275 zł, po kapitalnym remoncie, w pełni wyposażone i umeblowane, kuchnia meble na wymiar, sprzęt AGD, szafa typu Komandor, cicha spokojna okolica - 350.000 zł do negocjacji. Wrocław, tel. 0608/65-43-00 LI0981450**

FOTO MIESZKANIE 2-POKOJOWE, 44.37 m2, Wrocław, Ołtaszyn, ul. Parafialna, wysoki parter w budynku z 2000 r., na podłogach panele, korek, terakota, CO indywidualne - piec gazowy, aneks kuchenny z wyposażeniem, 3 wbudowane szafy, niskie opłaty, polecamy. Nieruchomości - S. Matyjaszek - 305.000 zł. Wrocław, tel. 0606/87-00-50 RI1011250

FOTO **MIESZKANIE 2-POKOJOWE**, w budynku 4-piętr., 1. p., pow. 46.6 m2, c.o., gaz, Internet, kanalizacja, telefon, woda, balkon, do zam. od zaraz, piwnica, przedpokój, słoneczne, umebl., wyposaż., łazienka z WC, w systemie TBS, ładne, zadbane, w pełni wyposażone, do zamieszkania - 145.000 zł do negocjacji. Wrocław, tel. 0792/50-25-40, 0791/50-27-31 II0EFHWL

FOTO **MIESZKANIE 2-POKOJOWE** SPÓŁDZIELCZO-WŁASNOŚCIOWE, po remoncie, 4. p., w budynku 8-piętr., pow. 47 m2, c.o., energia el., gaz, internet, kanalizacja, telefon, TV kablowa, woda, balkon, bez pośredn., kuchnia, piwnica, przedpokój, słoneczne, umebl., łazienka i WC osobno - 295.000 zł do negocjacji. Wrocław, tel. 0661/32-03-06 II0FEA7K

FOTO **MIESZKANIE 2-POKOJOWE**, własnościowe, w budynku 4-piętr., 1. p., pow. 28,50 m2, c.o., energia el., gaz, Internet, kanalizacja, telefon, TV kablowa, woda, bez pośredn., do zam. od zaraz, kuchnia, niskie opł., piwnica, po rem., przedpokój, słoneczne, wyposaż., łaz. z WC - 209.000 zł możliwość negocjacji. Wrocław, tel. 0667/77-34-05, 0783/53-92-00 dawlem90@wp.pl II0FHR7T

FOTO **MIESZKANIE 2-POKOJOWE** E, spółdz.-własnośc., w budynku 10-piętr., 4. p., pow 50 m2, c.o. miejskie, energia el., gaz, Internet, kanalizacja, TV kablowa, woda, balkon, bez pośredn., kuchnia, piwnica, po rem., przedpokój, rozkładowe, słoneczne, łaz. i WC osobno - 285.000 zł do negocjacji. Wrocław, tel. 0601/73-75-30 imr@op.pl II0FJ3AC

FOTO **MIESZKANIE 2-POKOJOWE**, 39 m2, w świetnej lokalizacji, ul. Wyszyńskiego, przy ogrodzie botanicznym, w bloku, na 7. piętrze, winda, doskonała komunikacja tramwajowa i autobusowa, w stanie dobrym, nowe okna PCV, bez pośredników - 255.000 zł. Wrocław, tel. 0501/14-69-78 II0EKX3Y

FOTO **MIESZKANIE 2-POKOJOWE**, Wrocław - Krzyki, ul. Weigla, 42 m2, pełny rozkład, nowa elewacja, nowa klatka schodowa, piętro 6./10, stan bardzo dobry - 290.000 zł do negocjacji. Wrocław, tel. 074/833-20-15, 0796/45-07-17 biuro@chn.com.pl II0FJACR

FOTO **MIESZKANIE 2-POKOJOWE**, Wrocław, Balonowa, 54 m2, pełny rozkład, stan idealny - 365.000 zł. Wrocław, tel. 0883/68-60-03 II0FJAMJ

FOTO **MIESZKANIE 2-POKOJOWE**, Wrocław, ul. Powstańców Śląskich, 45 m2 - 315.000 zł BN. Wrocław, tel 0883/68-60-03 II0FJAPY

FOTO **MIESZKANIE 2-POKOJOWE**, Wrocław, Zwycięska, 42 m2, stan idealny, www.chn.com.pl - 393.000 zł. Wrocław, tel. 0883/68-60-03 II0FJAT4

FOTO **MIESZKANIE 2-POKOJOWE**, Wrocław, Bulwar Ikara, 48 m2, pełny rozkład, stan idealny, www.chn.com.pl - 300.000 zł BN. Wrocław, tel. 0883/68-60-03 II0FJAW7

FOTO **MIESZKANIE 2-POKOJOWE**, Wrocław, ul Bobrza, 43 m2, stan idealny, www.chn.com.pl - 308.000 zł BN. Wrocław, tel. 0883/68-60-03 II0FJAYK

FOTO **MIESZKANIE 2-POKOJOWE**, 40 m2, ogrzewanie miejskie, c.o., energia el., gaz, Internet, kanalizacja, telefon, TV kablowa, woda, bez pośredn., blisko centrum, blisko uczelni, dla studentów, kuchnia umebl., po remoncie, sprzęt AGD, sprzęt RTV, umeblowane, wyposażone - 1.600 zł + opłaty (ok. 400 zł). Wrocław, tel. 0608/61-53-53 aune@poczta.fm II0FJCHC

FOTO **MIESZKANIE 2-POKOJOWE**, we Wrocławiu, ok. ul. Traugutta, pow. 48 m2, po remoncie, budynek z 1992 r., z windą, w pełni wyposażone w wysokiej jakości sprzęt oraz meble - 430.000 zł. Wrocław, tel. 0796/45-07-13 www.chn.com.pl p.karcz@chn.com.pl II0FJLKP

FOTO **MIESZKANIE 2-POKOJOWE**, pow. 44 m2, we Wrocławiu, ok. ul. Reja, do remontu, czynsz 280 zł, 5 minut do pl. Grunwaldzkiego, blisko przystanki tramwajowy i autobusowy, szkoła, centrum handlowe - 299.000 zł. Wrocław, tel. 0796/45-07-13 www.chn.com.pl p.karcz@chn.com.pl II0FJLRN

FOTO **MIESZKANIE 2-POKOJOWE**, w ok. ul. Jedności Narodowej (niedaleko Mostu Warszawskiego), we Wrocławiu, o pow. 56 m2, gotowe do zamieszkania, niepotrzebny wkład finansowy, w pełni wyposażone i umeblowane - 450.000 zł. Wrocław, tel. 0796/45-07-13 www.chn.com.pl p.karcz@chn.com.pl II0FJLW9

FOTO **MIESZKANIE 2-POKOJOWE**, we Wrocławiu, na Klecinie, pow. 46 m2, spokojna, cicha okolica, do mieszkania przynależy miejsce parkingowe w garażu podziemnym oraz komórka, z klimatyzacją - 390.000 zł. Wrocław, tel. 0796/45-07-13 www.chn.com.pl p.karcz@chn.com.pl II0FJN3K

FOTO **MIESZKANIE 2-POKOJOWE** WŁASNOŚCIOWE, w budynku 10-piętr., 1. p., pow. 37,00 m2, c.o., energia el., gaz, Internet, kanalizacja, telefon, TV kablowa, woda, balkon, bez pośredn., kuchnia, niskie opłaty, piwnica, po rem., przedpokój, rozkładowe, słoneczne, umebl., wyposaż., przytulne, słoneczne - 252.000 zł, bez pośredników. Wrocław, tel. 0502/71-42-90 po godz. 16 birose@wp.pl II0FK7WC

FOTO **MIESZKANIE 2-POKOJOWE**, własnościowe, w budynku 10-piętr., 2. p., pow. 35,00 m2, c.o., energia el., Internet, kanalizacja, telefon, TV kablowa, woda, balkon, kuchnia, niskie opł., piwnica, łaz. z WC, na Krzykach, ulica Inżynierska, blok ocieplony, niski czynsz - 235.000 zł. Wrocław, tel. 0518/33-95-56 kiniub@orange.pl II0CXNTH

● **MIESZKANIE 2-POKOJOWE, komfortowe, przy al. Kromera, z powodu wyjazdu, bez pośredników, cena do uzgodnienia. Wrocław, tel. 0503/73-72-38 N02001880**

MIESZKANIE 2-POKOJOWE WŁASNOŚCIOWE, pow. 38 m2, we Wrocławiu, na Starym Mieście, blisko Rynku, na 1. piętrze, po rem. kapit., wszystkie media, jasna kuchnia, łazienka, przedpokój, piwnica, c.o., prąd, internet, telefon, TV kablowa, nowe okna i drzwi, nowa inst. wodna, kanaliz. i elektr. - 259.000 zł do negocjacji, bez pośredników. Wrocław, tel. 0607/70-67-34 GI97JECMY

MIESZKANIE 2-POKOJOWE, pow 50 m2, po remoncie, na 4. piętrze, w kamienicy, balkon 8 m2, piwnica, klatka schodowa po remoncie, kuchnia z meblami na wymiar, sprzęt AGD w zabudowie, panele, glazura, gładzie, w pełni umeblowane, c.o. gaz. (nowy piec 2-funkcyjny), okna PCV - 349.000 zł. Wrocław, tel. 0794/96-55-78, 0506/08-37-58 GI0FJYWE

MIESZKANIE 2-POKOJOWE WŁASNOŚCIOWE, pow. 45.5 m2, księga wieczysta, przy ul. Dubois, wysoki parter, piwnica, umeblowane, po rem. kapit., okna PCV, podłoga z desek, kafle w łazience, piec c.o. gazowy 2-funkcyjny, TV kablowa, internet, telefon, 5 minut pieszo od Rynku, bez pośredników - 289.000 zł do negocjacji. Wrocław, tel. 0694/23-46-04 GI07LWX4

MIESZKANIE 2-POKOJOWE, pow 50 m2, przy ul. Papierniczej (Pilczyce), ładne, słoneczne, rozkładowe, balkon, idealne dla młodej pary - 295.000 zł do negocjacji. Wrocław, tel. 0722/94-46-62 GI0EFP44

MIESZKANIE 2-POKOJOWE SPÓŁDZIELCZO-WŁASNOŚCIOWE, w bloku 4-piętr., parter, pow. 54 m2, przy ul. Skarbowców - Krzyki, kuchnia, WC, łazienka, rozkładowe, dwustronne, opłaty 360 zł/mies. - 315.000 zł. Wrocław, tel. 0508/37-76-31 GI0AH7CJ

MIESZKANIE 2-POKOJOWE WŁASNOŚCIOWE, z nyżą, balkon, z lat 60-tych, pow. 58 m2, słoneczne, rozkładowe, przy ul. Zegadłowicza, blisko centrum, bez pośredników, na 3. piętrze, ogrzewanie gazowe - 310.000 zł. Wrocław, tel. 0793/02-79-94 GI0MPLC

MIESZKANIE 2-POKOJOWE, pow. 47 m2, w systemie TBS, we Wrocławiu przy ulicy Poświęckiej - 110 000 zł. Wrocław, tel. 071/351-28-46 GI0AT3P3

FOTO **MIESZKANIE 2-POKOJOWE**, pow 56 m2, komfort., w praktycznie nowej kamienicy, miejsce parkingowe, w Ząbkowicach Śl., 60 km od Wrocławia, Internet, TV kabl., niskie opł., rozkład, stiuki, hydromasaż, kuchnia umebl., zmywarka, sprzęt AGD, 3 szafy Komandor, www.dom.albion.pl - 185.000 zł obniżona, okazja! Ząbkowice Śląskie, tel. 0603/92-85-51 info@albion.pl II0CYJJH

MIESZKANIE 3-POKOJOWE własnościowe, 2. p., pow. 60 m2, loggia, pow 6 m2, salon 20 m2, kuchnia, łazienka, WC, przedpokój, w centrum Trzebnicy, po rem. kapit. - 280.000 zł lub zam. na dom. Tel. 0796/25-54-87, 071/312-16-78 GI0FPK3X

MIESZKANIE 3-POKOJOWE, pow. 61 m2, Św. Katarzyna, Mędłów, 2-poziomowe - 315.000 zł SL3679. Tel. 071/323-17-40 www.ZUBIK.pl D01062240

MIESZKANIE 3-POKOJOWE, pow. 63 m2, Krzyki, świetna lokalizacja - 339.000 zł SL3823. Tel. 071/323-17-40 www.ZUBIK.pl D01062250

MIESZKANIE 3-POKOJOWE, pow. 59 m2, Różanka, świetna lokalizacja - 365.000 zł SL3324. Tel. 071/323-17-40 www.ZUBIK.pl D01062280

MIESZKANIE 3-POKOJOWE, pow. 41 m2, Żórawina, Mnichowice - 170.000 zł SL3993. Tel. 071/323-17-40 www.ZUBIK.pl D01062290

MIESZKANIE 3-POKOJOWE, pow. 46 m2, Karłowice, po kapitalnym remoncie - 366.000 zł SL3673. Tel. 071/323-17-40 www.ZUBIK.pl D01062330

MIESZKANIE 3-POKOJOWE, pow. 80 m2, Zakrzów, rozkładowe - 390.000 zł SL3651. Tel. 071/323-17-40 www.ZUBIK.pl D01062340

MIESZKANIE 3-POKOJOWE, pow. 54 m2, Popowice, gustownie wykończone - 358.000 zł SL3898. Tel. 071/323-17-40 www.ZUBIK.pl D01062390

MIESZKANIE 3-POKOJOWE, pow. 55 m2, Popowice, świetna lokalizacja - 312.000 zł SL3465. Tel. 071/323-17-40 www.ZUBIK.pl D01062400

● **MIESZKANIE 3-POKOJOWE, pow. 50 m2, w Strzelinie, blisko Rynku - 210.000 zł. Tel. 0791/36-74-92, 071/312-37-10 N02001200**

OKAZJA

MIESZKANIE 3-POKOJOWE, Muchobór Mały, przy ul. Greckiej, 1 p., pow. 60 m2, luksusowy apartament, w pełni umeblowany, wyposażony, kuchnia - meble na wymiar, sprzęt AGD i RTV, w łazience wanna z jacuzzi ze światłoterapią, cicha, zielona okolica, ogródek, budynek 1-piętr. z cegły - 398.000 zł. Tel. 0691/89-43-14 H01039290

MIESZKANIE 3-POKOJOWE, pow. 67 m2, we Wrocławiu - Partynice, łazienka z oknem, taras, balkon - 460.000 zł. Tel. 0602/65-81-69, 0509/02-32-81 D01055540

MIESZKANIE 3-POKOJOWE, Leszno, pow. 52 m2, wyposażone, zadłużone, na b. korzystnych warunkach kredytowych. Tel. 0514/02-95-25 D01060070

MIESZKANIE 3-POKOJOWE, pl. Grunwaldzki, pow 62 m2, rozkładowe - 399.000 zł. BM Nieruchomości, tel. 071/368-17-03, 0509/17-67-12 D01060330

MIESZKANIE 3-POKOJOWE, Sępolno, Becka, pow. 74 m2 - 465.000 zł. BN Anna Witkowska-Nieruchomości, tel. 071/346-93-90, 0691/39-47-63 D01062100

MIESZKANIE 3-POKOJOWE, pow. 85 m2, w nowym budown., po rem. kapit., taras, umeblowane, garaż, pomieszczenie gospodarcze 20 m2 - 170.000 zł. Bielice, powiat nyski, tel. 0883/73-06-00 GI0C7LYR

FOTO **MIESZKANIE 3-POKOJOWE** SPÓŁDZIELCZO-WŁASNOŚCIOWE, w budynku 2-piętr., 1. p., pow. 60,00 m2, c.o., energia el., Internet, kanalizacja, telefon, woda, bez pośredn., do zam. od zaraz, kuchnia, niskie opł., piwnica, po rem., przedpokój, rozkładowe, słoneczne, łaz. z WC, bardzo dobra lokalizacja - 125.000 zł do negocjacji. Budziwojów, powiat legnicki, tel. 0501/30-26-75 mieszkanie60m@poczta.onet.pl II0EWKCJ

MIESZKANIE 3-POKOJOWE, pow. 105 m2, w centrum Chojnowa, kuchnia, garderoba, łazienka, balkon, pomieszczenie gosp., samodzielna piwnica, strych - 290.000 zł. Chojnów, powiat legnicki, tel 0607/28-63-35 GI0CYJJX

MIESZKANIE 3-POKOJOWE, własnościowe, w budynku 4-piętr., 1. p., pow. 55,6 m2, środkowe, w bloku - 170.000 zł lub zamienię na dom do remontu. Chojnów, powiat legnicki, tel. 0695/96-45-14 GI0FJPK9

MIESZKANIE 3-POKOJOWE WŁASNOŚCIOWE, pow. 55 m2, w centrum Kłodzka, po remoncie, z balkonem, stan bdb - 190.000 zł do uzgodnienia. Kłodzko, tel. 0663/43-08-03 GI0449AC

MIESZKANIE 3-POKOJOWE własnościowe, pow. 96 m2, na parterze, komfortowe, idealne na sklep lub biuro - 300.000 zł lub zam. na mieszkanie 1-pokojowe. Legnica, tel. 0695/68-10-03, 0695/15-99-28 GI97KREAT

MIESZKANIE 3-POKOJOWE własnościowe, w Legnicy, w nowym budown., na 1. piętrze, pow. 66 m2, rozkładowe, przy ul. Kwiatowej - 200.000 zł lub zamienię. Legnica, tel. 0667/66-87-82 GG94RY4WY

MIESZKANIE 3-POKOJOWE własnościowe, 117 m2 pow. użytkowa w tym piwnica 24 m2, bez pośredników, okolice zamku, księga wieczysta, duży balkon, III piętro w kamienicy. Mieszkanie słoneczne w trakcie remontu, wym. instal. wodno-kanalizacyjna el., wymienione okna, drzwi, zrobiona łazienka - 198.000 zł. Legnica, tel. 0787/67-60-86 GI0AH7WK

MIESZKANIE 3-POKOJOWE spółdzielczo-własnościowe, 4. p., pow. 54 m2, w Namysłowie, w centrum, możl. dokupienia garażu, w bloku - 161.000 zł lub zam. na mieszkanie we Wrocławiu. Namysłów, tel. 0726/11-10-05 GI97RTNJA

MIESZKANIE 3-POKOJOWE, pow. 48.6 m2, po rem. kapit., bezczynszowe, w nowym budown., komfortowe, na parterze - 250.000 zł lub zam. na mieszkanie we Wrocławiu. Oława, tel. 0602/66-89-51 GI0CAM7E

MIESZKANIE 3-POKOJOWE, bezczynszowe, pow. 53 m2, strych 50 m2 do adaptacji, działka, ogródek, miejsce parkingowe, taras, kominek, po rem. kapit., w Skarbimierzu - 185.000 zł. Oława, tel. 0693/43-62-41 GI0EKJP9

FOTO **MIESZKANIE 3-POKOJOWE**, własnościowe, w budynku 3-piętr., 1. p., pow. 64.00 m2, c.o., energia el., Internet, kanalizacja, telefon, TV kablowa, woda, balkon, dwustronne, kuchnia, piwnica, przedpokój, rozkładowe, słoneczne, łaz. i WC osobno - 230.000 zł do negocjacji, IKS Nieruchomości. Pustków Żurawski, powiat wrocławski, tel. 0664/15-35-01 BN Anna Cieślak anna.cieslak@iks-net.com.pl II0EH3L4

MIESZKANIE 3-POKOJOWE własnościowe, pow. 72 m2, na 4. piętrze, balkon, wysoki standard, rozkładowe, słoneczne - 220.000 zł. Syców, powiat oleśnicki, tel. 0691/05-77-00 GI94W7P4E

MIESZKANIE 3-POKOJOWE własnościowe, pow. 57 m2, balkon, piwnica, w Trzebnicy - 235.000 zł. Trzebnica, tel. 071/312-07-97, 0669/43-88-02 GI97NMHFN

MIESZKANIE 3-POKOJOWE, na 1. p., pow. 86,40 m2, wyposażone, umeblowane, kuchnia, łazienka, w.c., przedpokój, ogrzew. gaz., piec 2-funkcyjny, przynależny strych i piwnica, w centrum, możliwość kupna działki pod garaż 200 m od budynku mieszkalnego - 200.000 zł. Walim, powiat wałbrzyski, tel. 0602/18-95-75, 0698/45-63-80 GI0FPFYF

MIESZKANIE 3-POKOJOWE, pow. 68 m2, Wałbrzych-Podzamcze, atrakcyjne położenie - 220.000 zł lub zam. na mały domek. Wałbrzych, tel. 0601/33-74-65, 0883/70-79-66 GI0FPKA3

MIESZKANIE 3-POKOJOWE, we Wiązowie, własnościowe, pow. 76 m2, wspólnota mieszkaniowa, II piętro, kuchnia, łazienka, garaż, piwnica, budynek gospodarczy, działka rekreacyjna 5 a, wraz z budynkiem magazynowo-usługowym o pow. 131 m2, 7 km od autostrady A4 - 300.000 zł do negocjacji. Wiązów, powiat strzeliński, tel. 071/393-10-62, 0607/63-23-20 wierz@go2.pl II0EMWNC

MIESZKANIE 3-POKOJOWE, w miejscowości Wilków Wielki, garaż, działka, 2 komórki, po remoncie, nowe meble - 165.000 zł. Wilków Wielki, powiat dzierżoniowski, tel. 0600/04-20-58 GI0FYJY

MIESZKANIE 3-POKOJOWE, pow. 75 m2, po rem. kapit., osiedle Kozanów, przy ul. Dzielnej, widna kuchnia, jadalnia, łazienka, WC, komfortowo wykończone, bez pośredników - 415.000 zł. Wrocław, tel. 0603/69-25-34 GI0C7KY4

MIESZKANIE 3-POKOJOWE, pow. 65 m2, przy ul. Wandy Rutkiewicz, bez pośredników - 450.000 zł. Wrocław, tel. 0515/20-92-44 GI0AH4PH

MIESZKANIE 3-POKOJOWE, pow. 72.3 m2, na Krzykach, przy ul. Orlowicza, na 1. piętrze - 450.000 zł lub zam. na mniejsze. Wrocław, tel. 0510/34-56-20 po godz. 17 GI0CX79N

MIESZKANIE 3-POKOJOWE, we Wrocławiu, os. Biskupin, pow. 53 m2, balkon, rozkładowe - 345.000 zł lub zamienię na inne. Wrocław, tel. 0792/39-15-02 GI07TJEL

MIESZKANIE 3-POKOJOWE, we Wrocławiu, przy ul. Chrobrego (Śródmieście), pow. 72 m2, 2-poziomowe, 2 łazienki, loggia, media miejskie, duża piwnica, w budynku z 1991 r., monitoring budynku i okolicy, bez pośredn. - 430.000 zł. Wrocław, tel. 0883/41-99-05 GI0AE7TJ

MIESZKANIE 3-POKOJOWE WŁASNOŚCIOWE, pow. 47 m2, we Wrocławiu (Krzyki), rozkładowe, media miejskie, balkon, na 2. piętrze w budynku 4-piętrowym, nie wymaga wkładu finansowego, cicha i spokojna okolica, bez pośredników - 325.000 zł. Wrocław, tel. 0502/39-94-07 GI97MJLPJ

MIESZKANIE 3-POKOJOWE, pow. 54 m2, kuchnia, po rem. kapit., glazura, szafy, wysoki standard, na Popowicach, bez pośredników - 340.000 zł. Wrocław, tel. 071/355-76-27 GI0CJK43

MIESZKANIE 3-POKOJOWE, w kamienicy, ul. Daszyńskiego, 62 m2, rozkładowe, dwustronne, wysoki parter, pow. pokoi 12, 14 i 18 m2, duża jasna kuchnia, po remoncie łaz., kafelki, kabina, nowe okna PCV, panele, budynek odnowiony i ocieplony, możl. przekształcenia na lokal użytkowy - 380.000 zł. Wrocław, tel. 0693/44-39-00 GI97P4E39

○ **MIESZKANIE 3-POKOJOWE, ul. Jagiellończyka, Śródmieście, blisko centrum, w kamienicy piwnica, czynsz 240 zł, idealne pod wynajem, wolne od zaraz - 289.000 zł. Wrocław, tel. 0602/32-13-22 bezpośrednio WI0EYTKE**

FOTO **MIESZKANIE 3-POKOJOWE** SPÓŁDZIELCZO-WŁASNOŚCIOWE, bez pośredników, pow 61 m2, rozkładowe, balkon, piwnica, miejsce postojowe, internet, telefon, TV kablowa, po remoncie, okna nowe, meble w zabudowie, sprzęt AGD, wysoki standard, do zamieszkania od zaraz, niskie opłaty, cena do negocjacji - 396.000 zł bez pośredników. Wrocław, tel. 0607/81-58-92 ciechu@op.pl II0EHMCX

FOTO **MIESZKANIE 3-POKOJOWE**, własnościowe, w budynku 4-piętr., parter, pow. 60 m2 - 399.000 zł. Wrocław, tel. 0506/54-82-58 II0ENAX4

FOTO **MIESZKANIE 3-POKOJOWE**, własnościowe, w budynku 8-piętr., 6. p., c.o., energia el., gaz, Internet, kanalizacja, telefon, TV kablowa, woda, balkon, kuchnia, niskie opłaty, piwnica, przedpokój, umebl., łazienka z WC, przytulne, w centrum Wrocławia - 299.000 zł www.silvercity.pl. Wrocław, tel. 0693/62-18-21, 071/372-14-33 biuro@silvercity.pl II0FEKJK

FOTO **MIESZKANIE 3-POKOJOWE**, Wrocław, Kamienna, 65 m2, 3 pokoje, pełny rozkład, stan idealny, www.chn.com.pl - 350.000 zł BN. Wrocław, tel. 0883/68-60-03 II0FJAMX

MIESZKANIE 3-POKOJOWE, Wrocław, al. Śliwowa, 102 m2, stan idealny, www.chn.com.pl - 525.000 zł BN. Wrocław, tel. 0883/68-60-03 II0FJAWR

FOTO **MIESZKANIE 3-POKOJOWE**, w centrum Wrocławia o łącznej pow. 83 m2, dobra lokalizacja, idealne pod wynajem - 370.000 zł. Wrocław, tel. 0796/45-07-13 www.chn.com.pl p.karcz@chn.com.pl II0FJLWR

MIESZKANIE 3-POKOJOWE, pow. 56 m2, na 4. piętrze w budynku 4-piętrowym, na Krzykach, bez pośredników - 328.000 zł. Wrocław, tel. 0601/60-23-57 GI0FJPW3

MIESZKANIE 3-POKOJOWE, pow. 64 m2, w systemie TBS, kuchnia, łazienka, osobno w.c., balkon, umeblowane, pełne wyposażenie AGD, na 7 piętrze, budynek z 2000 r. - 125.000 zł cena do negocjacji + 45 tys. partycypacji. Wrocław, tel. 071/349-16-27, 0506/69-36-09 GI97PXHH4

MIESZKANIE 3-POKOJOWE własnościowe, pow. 54 m2, os. 20-lecia, blok po remoncie, wszystkie media, do zamieszkania od zaraz, na 2. piętrze, przedpokój, balkon, spokojna i cicha okolica - 179.000 zł. Ząbkowice Śląskie, tel. 0697/27-14-69 GI0ARTT4

MIESZKANIE 3-POKOJOWE, 46.57 m2, z 2000 r., IV piętro, aneks kuchenny, łazienka, telefon, TV kablowa, internet, słoneczne, na poddaszu ze skosami, przy ul. Hłaski, niski czynsz - 325.000 zł. Wrocław, tel. 0603/99-44-94

MIESZKANIE 3-POKOJOWE, 62 m2, parter, patio tarasowe, 2 miejsca garażowe, wysoki standard, Krzyki ul. Rodzinna, bez pośredników - 450.000 zł do negocjacji. Wrocław, tel 0601/70-50-71, 0693/30-30-30

MIESZKANIE 4-POKOJOWE, pow. 138 m2, Środa Śląska, świetna lokalizacja - 299.000 zł SL3951. Tel. 071/323-17-40 www.ZUBIK.pl D01062360

MIESZKANIE 4-POKOJOWE, pow. 77 m2, Krzyki, 2-poziomowe - 465.000 zł. BM Nieruchomości, tel. 071/368-17-03, 0608/50-00-47 D01060340

MIESZKANIE 4-POKOJOWE, na 2. piętrze, pow. 62 m2, w Dobrzeniu Wielkim, osiedle Energetyk, spokojna okolica, szkoły, przedszkola, jeziora, lasy, niskie opłaty - 212.000 zł. Dobrzeń Wielki, powiat opolski, tel. 0669/25-65-86 GI0FPAJP

MIESZKANIE 4-POKOJOWE, pow. 61 m2, w Lubinie, na os. Ustronie IV, na parterze, do zamieszkania od zaraz - 180.000 zł. Lubin, tel. 0608/50-56-29 GI0CAEPR

MIESZKANIE 4-POKOJOWE własnościowe, własnościowe, 1. p., pow. 100 m2, do remontu - 120.000 zł. Masłowiec, powiat trzebnicki, tel. 0512/27-97-14 GI0FJNEY

MIESZKANIE 4-POKOJOWE, parter, pow. 71 m2, c.o., Internet, niskie opł., piwnica, nowe okna i drzwi, przedpokój z szafą Komandor, kafelki i panele, po remoncie, umeblowana kuchnia, ładna klatka schodowa, blok ocieplony, w cenie garaż i działka rekreacyjna 7 arów, blisko LSSE - 171.000 zł. Nowa Wieś Legnicka, tel. 0602/83-30-09, 076/850-63-00 II0FJA7C

FOTO **MIESZKANIE 4-POKOJOWE**, własnościowe, dwupoziomowe w budynku 2-piętr., parter, pow. 107 m2, 4 pokoje, kuchnia, 2 łazienki, balkon, ogródek, komfortowo wykończone, bez pośredn., do zam. od zaraz, garderoba, kuchnia, niskie opł., pom. gospodarcze, przedpokój - 490.000 zł do negocjacji. Sobótka, tel. 0607/99-94-18 altsobotka@wp.pl II0CXYHK

MIESZKANIE 4-POKOJOWE spółdzielczo-własnościowe, pow. 78 m2, c.o., kanalizacja, woda, kuchnia, przedpokój, 2 balkony, piwnica, łazienka i w.c. osobno, bez pośredników, atrakc. lokalizacja, na os. w Trzebieniu - 87.000 zł lub zam. na gosp. rolne albo grunt w okolicy Bolesławca. Trzebień, powiat bolesławiecki, tel. 0602/23-29-81 GG94AHHK3

MIESZKANIE 4-POKOJOWE, pow. 90 m2, 2-poziomowe, na Krzykach - 530.000 zł. Wrocław, tel. 0888/26-35-52 GI97PPCJL

MIESZKANIE 4-POKOJOWE, pow. 84 m2, w ocieplonym budynku z 1980 r. 4-piętrowym, wysoki parter, na podłogach kafelki i panele, okna PCV, po wymianie instalacji, we Wrocławiu, przy ul. Koszarowej - 500.000 zł. Wrocław, tel. 0509/95-07-02 GI0C3LAA

FOTO **MIESZKANIE 4-POKOJOWE**, Wrocław, ul. Powstańców Śląskich, 73 m2, pełny rozkład, stan idealny, www.chn.com.pl - 410.000 zł BN. Wrocław, tel. 0883/68-60-03 II0FJAYF

MIESZKANIE 4-POKOJOWE, pow. 67 m2, na 4. piętrze w bud. 4-piętrowym, przy ul. Wesołej, balkon, rozkładowe, b. ładne, dobra inwestycja - 372.000 zł do negocjacji. Wrocław, tel. 0608/03-29-89 GI0EFP3F

MIESZKANIE 4-POKOJOWE SPÓŁDZIELCZO-WŁASNOŚCIOWE, na 2. piętrze, w bud. 4-piętrowym, przy al. Kasprowicza, we Wrocławiu, duży balkon, garderoba, łazienka i w.c. osobno, duża piwnica, pow. mieszk. 76 m2, kuchnia z jadalnią o pow. 22 m2 - 570.000 zł. Wrocław, tel 0667/66-62-06 GI0FHM3A

MIESZKANIE 4-POKOJOWE, rozkładowe, 90 m2, cały parter, z 2006 r., podjazd dla niepełnosprawnych, umeblowana kuchnia, kafelki i marmur w łazience, prysznic, duży balkon z tujami, w ogródku krzewy, róże - 499.000 zł lub zam. na mniejsze. Wrocław, tel. 0517/77-19-19 GI97T43M3

MIESZKANIE 5-POKOJOWE, własnościowe, pow 100 m2, bezczynszowe, dwupoziomowe, 1 p., kuchnia, łazienka, przedpokój, c.o., okna PCV, 2 pokoje do remontu, możl. adaptacji na 2 samodzielne mieszkania - 230.000 zł. Bystrzyca Kłodzka, tel. 0723/00-24-76 GI0F3FKP

MIESZKANIE 5-POKOJOWE WŁASNOŚCIOWE, w budynku 3-rodzinnym, bezczynszowe, osobne wejście, pow. 150 m2, garaż, 2 pomieszczenia gosp. i pow. 50 m2, we wsi Parowa k. Bolesławca - 160.000 zł. Parowa, powiat bolesławiecki, tel. 0513/83-25-39 GI0FHR7Y

MIESZKANIE 5-POKOJOWE, 2 łazienki, w pełni rozkładowe, 2 balkony, po remoncie, na Krzykach, wysoki parter - 950.000 zł. Wrocław, tel. 0509/58-32-59 GI94EEMR9

PAWILONY

PAWILON HANDLOWO-USŁUGOWY, pow. ok. 30 m2, we Wrocławiu, obecnie mała gastronomia, prąd, woda, kanalizacja, wyposażony, wyremontowany, możl. prowadzenia działalności gospod., sprzedaję z powodu wyjazdu - 40.000 zł lub do wynajęcia - 1.500 zł/mies. + opł. za prąd i śmieci. Wrocław, tel. 0607/70-67-34 GI97HCJX9

PAWILON HANDLOWY, pow. 80 m2 - 150.000 zł. Lwówek Śląski, tel. 075/782-36-60 GI0CXNPT

PAWILON HANDLOWY METALPLAST, pow. 36 m2, prąd, siła, woda, WC - 55.000 zł. Wrocław, tel. 0504/04-56-54 GG9HYTCM

PENSJONATY

PENSJONAT, pow. użytkowa 480 m2, grunt 3950 m2, w Karkonoszach - 1.000.000 zł lub zamienię na trzy małe, nowe mieszkania, we Wrocławiu. Jelenia Góra, tel. 075/762-16-69 GI0FEFF9

PENSJONAT, 12-pokojowy, z lokalem gastronomicznym, w okolicy Bolesławca - 850.000 zł. Zebrzydowa, powiat bolesławiecki, tel. 0501/15-74-61 GI97JHFLH

WARSZTATY, ZAKŁADY

FOTO **WARSZTAT**, hala murowana, 240 m2, w Obornikach Śląskich, hala 185 m2, wysokość 4.5-5 m, pomieszczenie gospodarcze 45 m2, pomieszczenia biurowo-socjalne, 5 pomieszczeń o pow. 55 m2, łącznie 285 m2, hala położona na działce 988 m2, teren utwardzony (beton) - 349.000 zł okazyjna cena, do negocjacji. Oborniki Śląskie, powiat trzebnicki, tel. 0607/09-90-57 II0FJRCF

ZAKŁAD MECHANICZNY, wyposażony (frezarka numeryczna, nowa, tokarki, piła taśmowa, wiertarka, mikroskop), może być na narzędziownię, usługi, serwis - 180.000 zł. Wrocław, tel. 061/108-53-31 GI0ERJLL

ZAKŁAD PRODUKCYJNY, z mieszkaniem, pow. 620 m2, działka o pow. 42 a, w miejscowości Ose, grunt rolny o pow. 2 ha - 400.000 zł. Międzybórz, powiat oleśnicki, tel. 0601/79-67-26 GI97JEANC

SPRZEDAM INNE

○ **ATRAKCYJNA DZIAŁKA BUDOWLANA, Wrocław ul. Polkowicka, pod zabudowę jednorodzinną, szeregową lub bliźniaczą, pow. 1850 m2, całość ogrodzona, droga dojazdowa asfaltowa, wszystkie media, całość lub jako dwie działki - 490 zł/m2. Wrocław, tel. 071/349-37-79, 0721/24-00-44 W01000300**

BAZA MAGAZYNOWA, pow. gruntu 6932 m2, w tym plac utwardzony - 159.000 zł. Gromadka, ul. Witosa 6, powiat bolesławiecki GI0FPH7E

FOTO **CUKIERNIA - PIEKARNIA**, pow. 800 m2, działka 63 ary, w ciągłej eksploatacji, własne środki transportu, rynek zbytu - 1.490.000 zł (do negocjacji). Nysa, tel 0600/96-73-04 konior@autograf.pl II0ERKH4

FOTO **DWA MIESZKANIA 2-POKOJOWE**, położone obok siebie, pow. 48 m2 każde, możliwość połączenia, oba do remontu, wymieniowe drzwi (antywłamaniowe) - 41.000 zł/1 szt. (możliwa negocjacja). Szczytnica, powiat bolesławiecki, tel 071/311-43-23, 0602/24-89-40 denis44a@wp.pl II0FEAJL

○ **FIRMA POSZUKUJE MIEJSCA - PLACU na skup surowców wtórnych, tylko we Wrocławiu i najbliższej okolicy Wrocławia. Tel. 0605/55-38-06 W01061590**

HOTEL, z restauracją, w okolicy Oleśnicy - 1.200.000 zł. Oleśnica, tel. 0601/79-97-91 GI97NAKMH

HOTEL, pensjonat, dom weselny, 17 pok. (maks. 60 osób), pow. 450 m2, działka 1600 m2, 4 kondygnacje, parking, kuchnia, umowy z klientami na 18 mies., projekt i pozwolenie na rozbudowę, 6 km od Wrocławia, 500 m od planowanej obwodnicy - 1.700.000 zł. Szczodre, powiat wrocławski, tel 0883/41-99-05 GI0797HH

KAMIENICA, w Świeradowie-Zdroju, na parterze lokal użytk. o pow 180 m2, na 1. piętrze 5 pokoi, poddasze, działka o pow. 5.5 a, wszystkie media, w centrum - 680.000 zł. Świeradów-Zdrój, powiat lubański, tel. 0601/33-91-15 GI07TA9R

LAS, pow. 1 ha, 13-letni, mieszany, w Czerwieńczycach - 70.000 zł. Czerwieńczyce, powiat kłodzki, tel. 0503/54-78-40, 074/871-46-30 GI0FPHFW

ŁĄKA, pow. 1.80 ha, w okolicy Namysłowa - 8.000 zł/ha. Jelcz-Laskowice, powiat oławski, tel. 0604/25-41-59 GI9744PC4

ŁĄKA, pow. 32 ha, w tym 10 ha lasu, Siciny - Niechlów - 25.000 zł/ha. Oława, tel. 0691/74-01-82 D01041720

ŁĄKA, pow 1.40 ha, cena - 2,80 zł/m2. Szczepanów, powiat średzki, tel. 0664/51-31-98 GI94CA3LM

ŁĄKA, pow. 23.7 ha, klasa IV, V i VI, między Biedaszkowem a Skoroszowem, przy strumieniu, w tym pow. 18 ha z dopłatami unijnymi + dopłaty bezpośrednie - 16.000 zł/ha. Wrocław, tel. 0504/99-04-20 GI97CLCEC

MAGAZYN, pow. 600 m2, z poddaszem użytkowym, działka pow. 28 a, przy trasie Jawor-Złotoryja, obiekt po remoncie, wszystkie media - 350.000 zł. Chroślice, powiat jaworski, tel 0603/22-40-30 GI943X779

MIEJSCE GARAŻOWE, w budynku, os. „Złota Podkowa", we Wrocławiu, przy ul. Zwycięskiej - 25 000 zł. Wrocław, tel 0609/47-32-20 GI97NJ4EW

NIERUCHOMOŚĆ, na każdą dział. gosp., przy głównej drodze, w kierunku Sycowa, z lat 70-tych, 2 hale, biuro, pomieszcz. socjalne, hol, toalety, umywalnia, pomieszczenia magazynowe, kotłownia, baszta 2-piętrowa, po rem. kapit., siła, po dyskotece, działka 30 a - 470.000 zł. Namysłów, tel. 0693/06-56-16 GI04JXEH

OBIEKT MAGAZYNOWY, z domem o pow 260 m2, magazyn murowany o pow. 200 m2, działka pow. 1200 m2, uzbrojona, narożna, 1 km od Wrocławia, w Radwanicach, osobne niezależne wjazdy - 1.300 000 zł. Radwanice, powiat wrocławski, tel. 0694/15-44-36, 0692/45-05-70 GG947TFRJ

PIEKARNIA, funkcjonująca, wraz z rynkiem zbytu, w Przeworme (okolice Strzelina), pow. produkcyjna 156 m2, pow. całk. 274 m2, w tym 2 garaże i niezagospodarowany strych nad piekarnią, 2 piece, c.o. na olej opałowy - 750.000 zł., powiat strzeliński, tel. 0601/57-55-63, 071/783-49-65 GI97KN9XP

POMIESZCZENIE MAGAZYNOWE, duże pomieszczenie ok. 60 m2, nadające się na magazyn lub pomieszczenie gospodarcze znajdujące się w budynku mieszkalnym we Wrocławiu przy ul. Strońska/Długopolska, na Gaju - 55.000 zł. Wrocław, tel. 0608/31-15-89 burzynski@k11.pl II0F7K7F

POSIADŁOŚĆ, pow 7 ha, ogrodzona, dom 450 m2 (do wykończenia), domek letniskowy, budynek garażowy, stajnia, stawy rybne o pow 1 ha, 2 baseny kąpielowe, las 1.5 ha, łąki 3 ha, blisko Zalewu Złotnickiego - 985.000 zł. Gryfów Śląski, powiat lwówecki, tel. 075/724-06-46 GI0FPFKT

POSIADŁOŚĆ WIEJSKA, w Radomicach, 15 km od Jeleniej Góry, 2-poziomowy dom do remontu, murowany budynek gosp., działka 22 a, piękna okolica, idealne miejsce na letni wypoczynek lub całoroczne mieszkanie po wyremontowaniu domu - 120.000 zł. Tel. 075/764-45-02, 0607/34-30-31 GI0CXWNY

STODOŁA, pow 500 m2, nowa, na warsztat samochodowy, hurtownię, działka o pow. 25 a - 140.000 zł. Nasławice, powiat wrocławski, tel. 0661/54-60-38 GI97LWCAJ

● **UWAGA! DO WYNAJĘCIA CZĘŚĆ PLACU UTWARDZONEGO, oświetlonego, w centrum miasta - firmie transportowej, turystycznej. Tel. 0694/45-21-56 N02001920**

WYNAJMĘ PROSPERUJĄCY BAR I PIZZERIĘ, we Wrocławiu za odstępne. Wrocław, tel. 0792/06-10-70, 0697/46-81-82 RI0510970

KUPIĘ

KUPIĘ DOM

KUPIĘ DOM, nieduży, może być do małego remontu, w spokojnej okolicy. Tel. 0791/74-08-26 GI97KWFJK

KUPIĘ DOM, może być do remontu, w Kłodzku lub w okolicach Kłodzko, tel. 074/868-45-51, 0603/74-62-58 GI97JXW39

KUPIĘ DOM lub mieszkanie, do remontu. Radwanice, powiat wrocławski, tel. 0606/70-83-22 GI097WLM

KUPIĘ DOM, może być poniemiecki, w idealnym stanie, wszystkie media, z pełnym wyposażeniem, do zamieszkania od zaraz, w rozliczeniu działka przemysłowo-budowlana o pow. 40 a, w Sycowie. Syców, powiat oleśnicki, tel 0502/22-57-30 GI97AYYHM

KUPIĘ DOM, mały, cały Dolny Śląsk. Wałbrzych, tel. 0601/33-74-65, 089/370-79-60 GI0FPKC3

KUPIĘ DOM lub mieszkanie, z lokatorem, spłacę zadłużenie, w zamian za dożywocie. Wrocław, tel. 0506/46-66-86 GI0FPHNK

KUPIĘ DOM, do remontu, we Wrocławiu. Wrocław, tel. 0605/62-00-14 GG9THCR9

KUPIĘ DOM WOLNO STOJĄCY, w Dobrzykowicach lub okolicy, osoba prywatna. Wrocław, tel. 0889/02-10-21 GI0CJLCJ

KUPIĘ DOM W ZABUDOWIE SZEREGOWEJ, w Kiełczowie lub okolicy, osoba prywatna. Wrocław, tel. 0889/02-10-21 GI0CJLCP

KUPIĘ DOM, do remontu, do 40 km od Wrocławia, bez pośredników, w przystępnej cenie. Wrocław, tel. 0666/70-76-06 GG9A74JH

KUPIĘ DOM, może być do remontu. Wrocław, tel. 0796/09-77-73 GI09T3LW

KUPIĘ DOM, w Ząbkowicach Śląskich lub okolicy, może być do remontu lub zadłużony. Ząbkowice Śląskie, tel. 0609/30-78-38 GI049CAH

KUPIĘ DOM LETNISKOWY, w Kotlinie Kłodzkiej. Strzelin, tel. 0604/72-56-06 GI97LWH4X

KUPIĘ DOM LETNISKOWY, typ holenderski. Ząbkowice Śląskie, tel. 0609/30-78-38 GG9P7PMC

KUPIĘ DOM LETNISKOWY, typ holenderski. Ząbkowice Śląskie, tel. 0885/39-33-55 GG9X9FRM

KUPIĘ DZIAŁKĘ

KUPIĘ DZIAŁKĘ, we Wrocławiu, może być zabudowana. Tel. 0502/17-57-55 GI0ERF7F

KUPIĘ DZIAŁKĘ, zabudowaną, w Lubinie, pow. 8-15 a, na warsztat samochodowy. Lubin, tel. 0883/99-83-99 GG9R7HCY

KUPIĘ DZIAŁKĘ BUDOWLANĄ, w Jelczu-Laskowicach, w zabudowie szeregowej. Jelcz-Laskowice, powiat oławski, tel. 0604/25-41-59 GI947FXMM

KUPIĘ DZIAŁKĘ BUDOWLANĄ, w Lubinie, na os. Zalesie. Lubin, tel. 0608/50-56-29 GI0C7EYK

KUPIĘ DZIAŁKĘ BUDOWLANĄ lub rolną, w okolicy Łagiewnik. Wrocław, tel. 0609/07-15-53 GI947FYJ9

KUPIĘ DZIAŁKĘ BUDOWLANĄ, przy trasie Wrocław - Oława lub w okolicy. Wrocław, tel. 0664/52-87-04 GI97E9HK4

KUPIĘ DZIAŁKĘ PRZEMYSŁOWĄ, we Wrocławiu. Wrocław, tel. 0605/62-00-14 GG9THCPL

KUPIĘ MIESZKANIE

KUPIĘ MIESZKANIE każde, lokatorskie, kwaterunkowe, spółdzielcze, własnościowe, zakładowe, wojskowe (WAM) chętnie do remontu lub zadłużone, najwyższe odstępne, spłacę zadłużenie, bez pośredników, zdecydowana osoba, bezpłatnie doradzę prawnie i załatwię wszelkie formalności, wstrzymam egzekucję, płatne gotówką, w rozliczeniu mogę zaoferować inne mieszkanie, Wrocław, 790 44 50 53. OR100864

Kupię każde mieszkanie spółdzielcze, własnościowe, kwaterunkowe. Pomogę spłacić zadłużenie, wstrzymam eksmisję, bezpłatnie udzielę porady prawnej. W rozliczeniu posiadam mieszkanie z niskim czynszem. Płacę gotówką od ręki. Tel. 071/333-43-93 OR100137

KUPIĘ MIESZKANIA 1-, 2-, 3-POKOJOWE, pilnie, własnościowe, zadłużone lub do remontu, wstrzymam eksmisję. Tel. 053/004-37-35 D01050070

● **KUPIĘ MIESZKANIE, we Wrocławiu, pilnie. Płacę gotówką od ręki. Tel. 0666/39-92-16 N01062050**

KUPIĘ MIESZKANIE własnościowe, WAM, stan i metraż obojętny. Pilne, gotówka od ręki. Tel. 0790/51-53-71 D01050080

KUPIĘ MIESZKANIE własnościowe, spółdzielcze lub PKP, wstrzymam egzekucję komorniczą, gotówka. Tel. 0795/05-96-46 D01050100

KUPIĘ MIESZKANIE, o pow. 25-40 m2, cały Dolny Śląsk. Wałbrzych, tel. 0601/33-74-65, 089/370-79-60 GI0FPKAP

AUTOSZYBY.PL

www.autoszyby.pl

PILKINGTON AUTOMOTIVE

AUTO-KRAM sp.j.

WROCŁAW ul. Krakowska 29 tel. 071/372-55-31

LEGNICA ul. Nowodworska 17-41 tel. 076/723-88-44

KŁODZKO ul. Zaiecza 4 tel. 074/865-35-00

WAŁBRZYCH ul. Chrobrego 57 tel. 074/842-96-86

OR090147

KUPIĘ MIESZKANIE lokatorskie, może być zadłużone. Wrocław, tel. 0506/46-66-86 GI04CRAP

KUPIĘ MIESZKANIE, we Wrocławiu. Wrocław, tel. 0601/75-30-42 GG9P7PJL

KUPIĘ MIESZKANIE, we Wrocławiu, ew. dom pod Wrocławiem lub działkę budowlaną, może być do małego remontu, w cenie do 300.000 zł. Wrocław, tel. 0500/25-40-60 GI0CXXWT

KUPIĘ MIESZKANIE, w Rynku lub okolicy Rynku, we Wrocławiu, bez pośredników. Wrocław, tel. 0887/37-47-12 GI94NXHYH

KUPIĘ MIESZKANIE, duże, w Kiełczowie, Wilczycach i okolice, osoba prywatna. Wrocław, tel. 0889/02-10-21 GI0CJLC9

KUPIĘ MIESZKANIE, może być do remontu. Wrocław, tel. 0796/09-77-73 GI94AMLTP

KUPIĘ MIESZKANIE 1- LUB 2-POKOJOWE, bez pośredników, płatność gotówką. Wrocław, tel. 0781/65-37-66 GI97AAKWL

KUPIĘ MIESZKANIE, lokatorskie, kwaterunkowe, zakładowe, w systemie TBS, własnościowe, może być w trakcie eksmisji, w dowolnej dzielnicy, płatne gotówką, bez pośredników lub zamienię na inne. Wrocław, tel. 0794/31-16-08 GI97J3AKH

KUPIĘ MIESZKANIE, z lokatorem lub zadłużone, wstrzymam eksmisję, bez pośredników lub zamienię inne. Wrocław, tel. 0781/65-37-66 GI97AAKYM

KUPIĘ MIESZKANIE 1- lub 2-pokojowe, komfortowe, w nowym budown. lub w kamienicy po remoncie, plombie, w stanie deweloperskim, z garażem. Wrocław, tel. 0791/26-67-58 GI97J3ANY

● **KUPIĘ MIESZKANIE, własnościowe lub lokatorskie, może być zadłużone lub do remontu. Metraż i miejsce obojętne. Wrocław, tel. 0883/48-84-36 N01039280**

● **KUPIĘ MIESZKANIE - bardzo pilnie poszukujemy dla oczekujących klientów domów, mieszkań 1-, 2-, 3-, 4-, 5-pokojowych do sprzedaży i do wynajęcia, szybko, solidnie, gwarancja satysfakcji, doświadczenie. ABRYS NIERUCHOMOŚCI. Wrocław, ul. Gajowicka 95, Ip., Lok. 105, tel. 071/781-82-60, 0501/24-75-84 N01015750**

KUPIĘ MIESZKANIE, w Ząbkowicach Śląskich lub okolicy, może być do remontu lub zadłużone. Ząbkowice Śląskie, tel. 0609/30-78-38 GI049CAC

KUPIĘ MIESZKANIE 1- LUB 2-POKOJOWE własnościowe lub spółdzielcze. Może być zadłużone, do remontu. Tel. 0796/54-38-99 D01050090.

KUPIĘ MIESZKANIE 1- LUB 2-POKOJOWE, własnościowe, spółdzielczo-własnościowe, może być do remontu lub zadłużone, płatność gotówką, bez pośredników. Wrocław, tel. 0514/00-68-59 GI97AAL9W

● **KUPIĘ MIESZKANIE 1-, 2- LUB 3-POKOJOWE, pilnie, może być zadłużone lub do remontu. Wstrzymam eksmisję. Wrocław, tel. 071/333-43-93 N01039270**

● **KUPIĘ MIESZKANIE 1-, 2- LUB 3-POKOJOWE, własnościowe. Stan, metraż i miejsce obojętne. Posiadam gotówkę. Wrocław, tel. 0790/34-01-84 N01039310**

KUPIĘ MIESZKANIE 1-POKOJOWE, pilnie poszukujemy mieszkań jednopokojowych we Wrocławiu dla klientów biura, cena uzależniona od standardu i lokalizacji, w cenie do - 230.000 zł BN MIR. Wrocław, tel. 0504/92-56-50 II0FEM7A

KUPIĘ MIESZKANIE 2-POKOJOWE, we Wrocławiu, wybudowane po 2000r., bez pośredników. Wrocław, tel. 0692/70-77-33

KUPIĘ MIESZKANIE 3-POKOJOWE lub mały dom, do małego remontu, w Chocianowie lub okolicy. Chocianów, powiat polkowicki, tel. 0606/55-12-22 GI97CFEMY

● **KUPIĘ ZDECYDOWANIE KAŻDE MIESZKANIE KWATERUNKOWE, wojskowe (WAM), kolejowe, może być zadłużone, do remontu, spłacę zadłużenie, pomogę załatwić wszelkie formalności, płacę gotówką! Tel. 0698/87-22-01 N02001270**

KUPIĘ INNE

KUPIĘ CZĘŚĆ DOMU lub mieszkania. Wrocław, tel. 0506/46-66-86 GI97NW74K

KUPIĘ GARAŻ, w rejonie ul. Trzebnickiej i Kleczkowskiej. Wrocław, tel. 0663/70-05-50 GI97K43JY

KUPIĘ GARAŻ, we Wrocławiu lub okolicy. Wrocław, tel. 0791/08-89-68 GI97LCRPM

KUPIĘ GOSPODARSTWO ROLNE, małe, na agroturystykę, cały kraj. Wałbrzych, tel. 0601/33-74-65, 089/370-79-60 GI0FPKCC

KUPIĘ GRUNT, w Kłodzku lub okolicach. Kłodzko, tel. 0603/74-62-58, 074/868-45-51 GI09LWNX

KUPIĘ GRUNT. Wrocław, tel. 0796/09-77-73 GI94AMLTT

KUPIĘ GRUNT ROLNY - łąkę, nieużytki, o pow.1,5-3 ha, przy drodze krajowej (lub do 100 m od niej) z Wrocławia na Jelenią Górę, Legnicę, Kłodzko, Rawicz, Opole. Wrocław, tel. 0607/33-77-05 II0CXYMX

KUPIĘ GRUNT ROLNY, kl. IV-VI, do 50 km od Wrocławia, w rozsądnej cenie. Wrocław, tel. 0601/67-73-07 GI0AH4JK

KUPIĘ GRUNT ROLNY. Tel. 0887/37-47-12 GI949FJP9

KUPIĘ GRUNT ROLNY, zdecydowanie, łąki i pastwiska, na terenie całego kraju, możliwa pomoc finansowa na spłatę zadłużeń w KRUS, banku czy gminie, bardzo szybko załatwiam formalności, możliwość uzyskania szybkiej zaliczki. Legnica, tel. 0607/11-40-33 adam@legnica.com.pl II0F3EFH

KUPIĘ GRUNT ROLNY, na terenie Dolnego Śląska. Tomaszów Bolesławiecki, tel. 0513/01-09-65 GI0FPHEP

KUPIĘ GRUNT ROLNY, do 1.500 zł/ha. Wrocław, tel. 0514/00-68-59 GI0AT4NT

KUPIĘ HALĘ, we Wrocławiu, może być do remontu. Wrocław, tel. 0605/62-00-14 GG9THCP4

KUPIĘ LOKAL, sklep, magazyn, może być do remontu. Kłodzko, tel. 074/868-45-51, 0603/74-62-58 GI97F4WCC

KUPIĘ LOKAL HANDLOWY, we Wrocławiu, pow. ok. 30 m2. Wrocław, tel. 0723/58-53-22 GI0FPKWN

KUPIĘ NIERUCHOMOŚCI : budynki do rozbiórki, stodoły, spichlerze, budynki gospodarcze. Tel. 0792/20-98-77 GI0FHTCE

KUPIĘ SKLEP SPOŻYWCZY, okolice Gądowa. Święta Katarzyna, powiat wrocławski, tel. 0606/70-83-22 GI0AH9LN

KUPIĘ SKLEP SPOŻYWCZY, ew. monopolowy (przejmę za odstępne). Wrocław, tel. 0605/22-22-05 GI97MAT3H

KUPIĘ STODOŁĘ lub pomieszczenie gospodarcze, we Wrocławiu, może być do remontu. Wrocław, tel. 0605/62-00-14 GG94AHTLW

KUPIĘ UDZIAŁY W DOMU lub mieszkaniu, w każdym stanie prawnym. Wrocław, tel. 0506/46-66-86 GI97NW39A

KUPIĘ WARSZTAT, we Wrocławiu lub bliskiej okolicy, może być do remontu. Wrocław, tel. 0605/62-00-14 GG9THCNC

KUPIĘ ZDECYDOWANIE KAŻDE MIESZKANIE KWATERUNKOWE, wojskowe (WAM), kolejowe, może być zadłużone i do remontu, spłacę zadłużenie, pomogę załatwić wszelkie formalności, płacę gotówką, w rozliczeniu mogę dać mieszkanie własnościowe. Tel. 0698/87-22-01 GI0CJLT9

DAM ODSTĘPNE

Dam odstępne za każde mieszkanie – płacę gotówką od ręki. Może być zadłużone kwaterunkowe, lokatorskie, kolejowe, własnościowe, TBS. Pomogę spłacić dług i wstrzymać eksmisję komorniczą. Wrocław, tel. 071 332 41 79 lub 06 61 61 61 61 OR073881

Dam odstępne za każde mieszkanie kwaterunkowe, spółdzielcze, może być do remontu. Gotówka od ręki. Spłacę zadłużenie. Posiadam na zamianę mieszkanie z niskim czynszem. Wrocław, tel. 071/333-43-93 OR100136

● **DAM ODSTĘPNE ZA KAŻDE MIESZKANIE KWATERUNKOWE, wojskowe (WAM), kolejowe, może być zadłużone, do remontu, spłacę zadłużenie, pomogę załatwić wszelkie formalności, płacę gotówką! Tel. 0698/87-22-01 N02001260**

● **DAM ODSTĘPNE ZA MIESZKANIE, kwaterunkowe lub spółdzielczo-lokatorskie, WAM. Może być zadłużone lub do remontu, gotówka od ręki. Tel. 0790/42-17-70 N01039300**

DAM ODSTĘPNE ZA MIESZKANIE, lokatorskie, wojskowe (WAM), kolejowe, może być zadłużone i do remontu, spłacę zadłużenie, pomogę załatwić wszelkie formalności, płacę gotówką, w rozliczeniu mogę dać mieszkanie własnościowe. Tel. 0698/87-22-01 GI0CJLWH

DAM ODSTĘPNE ZA MIESZKANIE, we Wrocławiu. Wrocław, tel. 0515/36-54-78 GI97KFEPR

DAM ODSTĘPNE ZA MIESZKANIE, każde, kwaterunkowe, lokatorskie, zakładowe, w systemie TBS, chętnie do remontu lub zadłużone, możl. spłaty zadłużenia, zdecydowanie, bez pośredników lub zamienię inne. Wrocław, tel. 0794/31-16-08 GI97J3AL3

DAM ODSTĘPNE ZA MIESZKANIE, dowolne, kwaterunkowe, lokatorskie, zakładowe, własnościowe, wojskowe (WAM), do remontu, zadłużone, spłacę zadłużenie, bez pośredników, zdecydowanie, bezpłatna porada prawna, załatwię formalności, wstrzymam egzekucję, płatność gotówką, w rozliczeniu mogę zaoferować inne mieszkanie. Wrocław, tel. 0790/44-50-53 GI97T43AC

AUTO SZYBY NAJTANIEJ !! OR063952

Wrocław, ul. Torfowa 43, tel./fax 071/372-63-01, 0601 780 378

Jelenia Góra, ul. Powstańców Wlkp. 17A, tel. 075/767-88-54, tel. kom. 0-601 780 946

Bolesławiec, ul. Różana 19, tel. 075/734-73-10

Lubin, przy szybie "Bolesław", tel. 076/842-19-38

Wałbrzych, ul. Teligi 29, tel. 074/841-60-59

montaż z kuponem 20 % taniej !!!

DO WYNAJĘCIA

DO WYNAJĘCIA DOMY

DO WYNAJĘCIA PARTER DOMU, 2 pokoje o równej pow., kuchnia, łazienka, przedpokój, duży taras, ogród - 1.700 zł/mies. Wrocław, tel. 071/373-06-76, 0886/79-32-00

DO WYNAJĘCIA DOM wolno stojący, pow. 300 m2, w Szewcach, przy trasie Wrocław-Oborniki Śląskie, 2 km od granic miasta, zabudowania gospodarcze, magazyn, wiata, szklarnia, najchętniej firmie - 3.000 zł/mies. Tel. 0782/59-28-51, 0600/19-51-14 GI0C7THJ

DO WYNAJĘCIA DOM wolno stojący, W-w Oltaszyn, 198/635 m2 + niezależne mieszkanie - 4.800 zł/mies. + liczniki + kaucja. Tel. 0500/38-06-60 D01062200

DO WYNAJĘCIA DOM, 7 pok., pow. 200 m2, Stabłowice, może być 2-rodzinny - 5.000 zł. Tel. 071/323-17-40 www.ZUBIK.pl D01062610

AUTOSZYBY SPRZEDAŻ-MONTAŻ-NAPRAWA

LEGNICA, ul. Jaworzyńska 254, tel. 076/850-72-30/31

BOLESŁAWIEC, ul. Orla 4, tel. 075/735-21-13 OR064579

DO WYNAJĘCIA DOM, pow. 180 m2, luksusowy, Kamieniec Wrocławski - 6.000 zł + opłaty. BN IRIMI, tel. 0603/66-70-50 D01061970

DO WYNAJĘCIA DOM, w Kobierzycach, może być dla pracowników lub rodziny - 2.500 zł/mies. Kobierzyce, powiat wrocławski, tel. 0791/26-70-76 GI97FKC9R

DO WYNAJĘCIA DOM, 2 mieszkania po 45 m2 każde, w centrum Oławy, dla firmy, od lutego - 3.000 zł/mies. Oława, tel. 0790/39-26-26 GI07FECY

DO WYNAJĘCIA DOM, pow. 130 m2, Stabłowice, bliźniak, 7 pokoi - 2.500 zł + liczniki. Premium, tel. 071/342-28-55, 0792/72-05-72 D01062860

DO WYNAJĘCIA DOM JEDNORODZINNY, w Trzebnicy, piękna okolica, na os. domków 1-rodzinnych, dogodny dojazd do Wrocławia, busy co 20 min, szynobusy, pociągi, autobusy PKS, nowy, pow. 115 m2, salon, kuchnia, 2 łazienki, pomieszczenie gospodarcze, 3 sypialnie, 2 balkony, taras - 1.900 zł/mies. + kaucja. Trzebnica, tel. 0505/08-43-39 GI09F4XF

DO WYNAJĘCIA DOM wolno stojący, pow 300 m2, 6 pokoi, 3 łazienki, 2 kuchnie, działka 1000 m2, garaż na 2 samochody, umeblowany, w południowo-wschodniej części Wrocławia - 4.950 zł. Wrocław, tel. 0601/74-06-48 GI0FPLYK

DO WYNAJĘCIA DOM, na Stabłowicach - 4.000 zł/mies. + opłaty. Wrocław, tel. 0601/75-30-42 GI073XKP

DO WYNAJĘCIA DOM, pow. 80 m2, we Wrocławiu (Maślice), blisko budowanego stadionu, idealny dla pracowników firm budowlanych, 5 pokoi, 2 łazienki, 2 kuchnie (dwa niezależne mieszkania), możliwość parkowania maszyn budowlanych i samochodów na posesji - 2.400 zł/mies. Wrocław, tel. 0605/62-00-14 GI97CLH7M

DO WYNAJĘCIA DOM, pow 100 m2, we Wrocławiu (Psie Pole), blisko budowanego stadionu, idealny dla pracowników firm budowlanych, 5 pokoi, 2 łazienki, możliwość parkowania maszyn budowlanych i samochodów na posesji - 2.400 zł/mies. Wrocław, tel. 0605/62-00-14 GI0AREC7

DO WYNAJĘCIA DOM poniemiecki, dla pracowników firm (12-15 osób), pow 100 m2, po rem. kapitalnym, 2 kuchnie, 2 łazienki, nowe c.o., działka pow 400 m2 (możliwość parkowania samochodów i maszyn budowlanych), w Domaszczynie k. Wrocławia, przy głównej drodze, nadaje się też dla rodziny - 3.200 zł/mies. Wrocław, tel. 0605/62-00-14 GG973XE97

DO WYNAJĘCIA DOM WOLNO STOJĄCY, pow. 120 m2, po remoncie, 4 pokoje, kuchnia, łazienka, w.c., c.o., piwnica, umeblowany, duże ogrodzone podwórko, w miejscowości Gać, k. Oławy, blisko zjazd na A4 - 1.000 zł/mies. + liczniki, kaucja. Wrocław, tel. 0691/55-61-05 GI0F7WPW

FOTO **DO WYNAJĘCIA DOM**, 140 m2, 11 km od Rynku, w Pietrzykowicach, parter: kuchnia wyposażona, salon z kominkiem i tarasem, łazienka z prysznicem i WC, piętro: 3 sypialnie i pokój biurowy, łazienka z wanną i WC, 2 garderoby, ogrzewanie gazowe i kominek (system na cały dom) - 2 999 zł/mies. + media. Wrocław, tel. 0608/47-31-05 arturcioch@wp.pl II0CXMN4

FOTO **DO WYNAJĘCIA DOM**, Maślice Małe, obok stadionu na EURO 2012, pow 140 m2, 4 pok., kuchnia, łazienka z WC (wanna i prysznic), pralnia, spiżarnia, garaż, taras, nowoczesny piec kondensacyjny c.o., częściowo ogrzew. podłogowe, umeblowany i wyposażony - 3.700 zł/mies. + liczniki. Wrocław, tel. 0507/81-79-21 marcj@wp.pl II0EYYJA

FOTO **DO WYNAJĘCIA DOM**, Wrocław, Fabryczna, Maślice Małe, obok stadionu, pow. 280 m2, 9 pokoi (4+5), składa się z dwóch niezależnych części, możliwość zakwaterowania maks. 17 osób, umebl. i wyposażony, pralnia, spiżarnia, garaż, taras, częściowo ogrzew. podłogowe - 8 200 zł/mies. Wrocław, tel. 0507/81-79-21 marcj@wp.pl II0EH47J

FOTO **DO WYNAJĘCIA DOM**, na firmę, pow. 100 m2, we Wrocławiu, okolice budowanego stadionu i obwodnicy, ul.Stabłowicka/Starogajowa, 4 pomieszczenia, tarasy, parking, ogród, wszystkie media, CO gratis, (właścicielka) - 2.500 zł. Wrocław, tel. 0604/22-32-45 krypik@wp.pl II0FJRKF

DO WYNAJĘCIA DOM, parterowy, 5 pokoi, 2 łazienki, kuchnia, bdb warunki, parking, dla 14-16 osób - 4.900 zł/mies. Wrocław, tel. 0500/72-27-62, 0788/90-57-29 GI97MT7KA

DO WYNAJĘCIA DOM LETNISKOWY, nad Jeziorem Głębokie k. Międzyrzecza, 2 pokoje + w pełni wyposażony aneks kuchenny, RTV, lodówka, łazienka, w.c., b. blisko jeziora, sklepy, stołówka, plac zabaw, bary, lasy sosnowe, kajaki, rowery, idealne miejsce dla wędkarzy, możl. parkowania - 120 zł/doba + media. Wrocław, tel. 0516/02-27-91, 0500/71-02-63 GI0C7YTK

DO WYNAJĘCIA DOM NA WSI, w Domaszczynie, b. blisko Wrocławia, pow. 100 m2, po rem. kapitalnym, 2 kuchnie, 2 łazienki, nowe c.o., działka pow. 400 m2 (możliwość parkowania samochodów i maszyn budowlanych), przy głównej drodze, nadaje się też dla rodziny - 3 200 zł/mies. Tel. 0605/62-00-14 GI973PYRC

DO WYNAJĘCIA POŁOWA DOMU, w zabud. bliźniaczej, pow. 60 m2, działka o pow. 4 a, garaż, na Księżu Małym, boczna ulicy Opolskiej - 1.900 zł/mies. + opłaty. Wrocław, tel. 0697/77-61-74, 0692/16-62-90 GI0CX4NN

DO WYNAJĘCIA POŁOWA DOMU w zabudowie bliźniaczej, 8 pokoi, 2 łazienki, kuchnia, możliwość wynajęcia warsztatu za dodatkową opłatą - 4.000 zł/mies. + opłaty licznikowe. Wrocław, tel. 0798/48-57-75 GI0CAWCA

DO WYNAJĘCIA DZIAŁKA

DO WYNAJĘCIA DZIAŁKA, o pow. 1000 m2 (ew. większa), w Wilczycach obok Wrocławia, w odl. 7 km od C.H. „Korona", nadaje się na parking dla maszyn budowlanych itp., na działce prąd i woda - 800 zł/mies. Wrocław, tel. 0605/62-00-14 GI94K3HEK

DO WYNAJĘCIA DZIAŁKA, o pow. 4000 m2, w Wilczycach obok Wrocławia, w odl. 7 km od C.H. „Korona", nadaje się na parking dla maszyn budowlanych itp., na działce prąd i woda - 2.500 zł/mies. Wrocław, tel. 0605/62-00-14 GI94PETEY

DO WYNAJĘCIA DZIAŁKA BUDOWLANO-PRZEMYSŁOWA, pow. 10 a, w Brzegu przy ul. Składowej, uzbrojona, wszystkie media - 500 zł/mies. Brzeg, tel. 0603/63-95-53 GI07FEXM

DO WYNAJĘCIA DZIAŁKA HANDLOWO-USŁUGOWA, o pow. 15 a, przy trasie Wrocław-Warszawa - 2 zł/m2. Oleśnica, tel. 0692/60-40-62 GI04JYC7

DO WYNAJĘCIA DZIAŁKI, pow. 4.400 m2 i 5.500 m2, przy trasie Oława - Wrocław - 1.500 zł/mies. lub sprzedam. Oława, tel. 071/303-39-10, 0500/28-51-60 GI97HRP7L

DO WYNAJĘCIA GARAŻE

DO WYNAJĘCIA GARAŻ, pow. 30 m2, w Radwanicach, ogrzewany, teren ogrodzony (na posesji) - 10 zł/m2/mies. Radwanice, powiat wrocławski, tel. 0692/34-14-81 GI0FHWLX

DO WYNAJĘCIA GARAŻ, we Wrocławiu, przy ul. Grunwaldzkiej, prąd, kanał - 230 zł/mies. Wrocław, tel. 071/786-83-57, 0505/61-24-77 GI0FK37R

DO WYNAJĘCIA GARAŻ, przy ul. Drzewnej, we Wrocławiu - 250 zł/mies. Wrocław, tel. 0885/83-15-74 GI0FPFNE

DO WYNAJĘCIA GARAŻ, we Wrocławiu, przy ul. Lubuskiej, prąd w cenie - 600 zł/mies. Wrocław, tel. 0663/15-31-58 GI04PCPR

DO WYNAJĘCIA GARAŻ, we Wrocławiu (Stare Miasto) - 260 zł/mies. Wrocław, tel. 071/786-48-76 GI073XKF

DO WYNAJĘCIA GARAŻ, przy ul. Pretficza (obok skrzyżowania ul. Kruczej i Mieleckiej), w ogrodzonym budynku - 250 zł/mies. Wrocław, tel. 071/363-20-53 GI97PM9MM

DO WYNAJĘCIA GARAŻ, zamykany, przy ul. Powstańców Śl., w galeriowcu, od 01.05.2010 r. - 320 zł/mies. Wrocław, tel. 0506/34-66-58 GI0FJP3M

DO WYNAJĘCIA HALE

DO WYNAJĘCIA HALA, w Gryfowie Śląskim, pow. 85 m2, kanał, wysoka brama 3 m, na warsztat samochodowy lub inne, prąd 220/380 V + pomieszczenie o pow. 30 m2, na biuro, sklep i mieszkanie 1-pokojowe o pow. 30 m2 - 2.500 zł/mies. Gryfów Śląski, powiat lwówecki, tel. 0604/23-03-16 GI973CYEY

GLASS-POL AUTO SZYBY

Najlepsze ceny w całej Polsce!

• SZYBY nowe i używane
• oryginalne z logo producenta
• oraz zamienniki

Lgiń 16 www.glass pol.pl

kontakt: 666 525 555 667 525 554 666 590 400 667 525 555 666 590 401

OR083981

Autoszyby Dowóz Cały Kraj TYLKO 50 zł

DO WYNAJĘCIA HALA, w Domaszczynie, pow. 500 m2 - 10 zł/m2/mies. Mirków, powiat wrocławski, tel. 0668/49-46-90 GI0FJPXC

DO WYNAJĘCIA HALA, w Strzelinie, pow. 350 m2, wys. 4.2 m, energia elektryczna, woda, lokalizacja w centrum miasta, tereny przemysłowe, plac manewrowy dla sam. ciężarowych, ocieplona, najlepsza cena - 8 zł/m2/mies. Strzelin, tel. 0607/12-77-40 II0F7KLY

DO WYNAJĘCIA HALA, pow. 500 m2, pokryta blachą, ogrodzona, ogrzewana, dobry dojazd, nowe biuro, 30 km od Wrocławia - 3 zł/mies./m2. Szczepanów, powiat średzki, tel. 0787/34-11-44 GI0CYJJP

DO WYNAJĘCIA HALA, pow. 1354 m2, z suwnicą, we Wrocławiu, przy ul. Swojczyckiej 21 - 18 zł/mies. Wrocław, tel. 0603/08-21-52 GI0FPAF3

DO WYNAJĘCIA HALA, pow. 230 m2, w Kamieńcu Ząbkowickim - 1.000 zł/mies. Ząbkowice Śląskie, tel. 0668/03-45-60 GI97JTFXL

○ **DO WYNAJĘCIA HALA MAGAZYNOWA, pow. 800 m2, 260 m2 i 100 m2, we Wrocławiu-Fabryczna, przy nowo budowanej obwodnicy autostradowej. Teren dozorowany. Tel. 0603/95-08-94 W01054890**

SZYBY SAMOCHODOWE

WROCŁAW, ul. Rakowa 6, tel. 71/325-68-08, szybysamochodowe.pl

WROCŁAW, ul. Żmigrodzka 81, tel. 71/352-96-81, www.auto-glass.pl

WROCŁAW, ul. Terenowa 80 (b. ul. Buforowej), tel. 71/37-30-118

WROCŁAW, ul. Czajkowskiego 11/13, tel. 71/325-57-21, 602 289 767

DO WYNAJĘCIA HALA MAGAZYNOWA, w centrum Pieszyc, pow. 200 m2 - 700 zł/mies. Pieszyce, powiat dzierżoniowski, tel. 0512/11-28-39 GI07LT7M

DO WYNAJĘCIA HALE, 240 m2 i 600 m2 z pomieszczeniami biurowymi - 15 zł/m2. Bielany Wrocławskie, tel. 0605/76-66-64

FOTO **DO WYNAJĘCIA HALE**, dwie po 100 m2, na każdą działalność gospodarczą, pom. socjalne 26 m2, dozorowane, wszystkie media, Wrocław - Leśnica - 15 zł/m2/mies. Wrocław, tel. 071/396-50-76, 0516/12-36-45 II0APMFK

DO WYNAJĘCIA HALE PRODUKCYJNO- MAGAZYNOWE, wys. 3.3 m, pow. 220 m2 + 30 m2 zaplecze socjalno-biurowe i pow. 140 m2 + 40 m2 zaplecze, siła, woda, c.o. miałowe, telefony, 3 km od granic Wrocławia, kierunek Poznań - 12 zł/m2. Wrocław, tel. 0509/26-65-51 GI0FHNJA

DO WYNAJĘCIA LOKALE

FOTO **DO WYNAJĘCIA BIURA**, 100 m, 4 pomieszczenia, na usługi, siedzibę, całe niezależne piętro w budynku usługowym z ogrodzonym parkingiem, Wrocław, ul. Starogajowa/Stabłowicka, wszystkie media, CO gratis, 2 tarasy, nadaje się na szkołę językową, tańca, były salon SPA - 2.500 zł. Wrocław, tel. 0604/22-32-45 krypik@wp.pl II0EFRJF

AUTOSZYBY WOŁÓW OR063654

MONTAŻ - PRZYCIEMNIANIE (ATEST ISIC)

ul. Kościuszki 27 (ZSR), tel. 071/389-51-58, 0-510 190 930

DO WYNAJĘCIA BIURO, pow. 120 m2, stylowe, w kameralnym budynku biurowym, przy ul. Dmowskiego, bezproblemowy parking - 35 zł/m2/mies. + media. Wrocław, tel. 0601/55-67-19 GI97CNM7T

DO WYNAJĘCIA BIURO, pow. 20 m2, stylowe, w kameralnym budynku biurowym w ścisłym centrum Wrocławia przy ulicy Dmowskiego, własny parking - 35 zł/m2/mies. + media Wrocław, tel. 0601/55-67-19 GI0ACXML

DO WYNAJĘCIA BIURO, pow. 110 m2, stylowe, pomieszczenia 20, 40 i 50 m2, w kameralnym budynku biurowym, w centrum Wrocławia, bezproblemowy parking - 35 zł/m2/mies. + media. Wrocław, tel. 0601/55-67-19 GI97JE3WK

FOTO **DO WYNAJĘCIA BIURO**, pow. 18 m2, c.o., energia el., internet, kanalizacja, telefon, woda, bez pośredn., na długi okres, pom. socjalne, WC, wszystkie media, powierzchnie biurowe, położone z dala od zgiełku miejskiego, w samym centrum parku południowego, gwarancja komfortu - 49 zł cena netto za m2. Wrocław, tel. 0600/55-22-83 II0FEEAT

DO WYNAJĘCIA LOKAL, w miejscowości Radomierzyce, pow. 120 m2 - 3.500 zł/mies. Tel. 0602/71-81-29 GI0C-7MYF

DO WYNAJĘCIA LOKAL, pow. 37 m2, Kozanów, po remoncie - 1.990 zł WL4005. Tel. 071/323-17-40 www.ZUBIK.pl D01062620

DO WYNAJĘCIA LOKAL, biura do 360 m2, W-w ul. Mińska, Budziszyńska - od - 30 zł/m2 + media. Tel. 0796/55-62-84, 071/355-62-84 D01053390

DO WYNAJĘCIA LOKAL, Śródmieście, pow. 70 m2, nowy, sklep, apteka, gabinety. BN Anna Witkowska-Nieruchomości, tel. 071/346-93-90, 0691/39-47-63 D01062130

DO WYNAJĘCIA LOKAL, zakład fryzjerski, ok. Jedności Narodowej, 59 m2 - 2.700 zł + opłaty (odstępne 8.000 zł). Premium, tel. 071/342-28-55, 0792/72-05-72 D01062880

DO WYNAJĘCIA LOKAL, o pow. 40 m2, z węzłem sanitarnym, na działalność gospodarczą, w centrum Karłowic, przy ciągu komunikacyjnym, naprzeciwko przystanku autobusowego - 1.350 zł/mies. Wrocław, tel. 0509/58-32-59 GI0C4PRM

DO WYNAJĘCIA LOKAL, o pow. 50 m2, na parterze, witryny, w Starym Mieście, przy Rynku - 7.930 zł. Wrocław, tel. 0663/38-88-88 info.konarski-nieruchomosci.eu GI0CC74E

DO WYNAJĘCIA LOKAL, na agencję towarzyską, pow 75 m2, po remoncie, 3 pokoje, salon z barkiem, monitoring, alarm, wyposażony, niezależny, przystosowany do działalności w tej branży - 3.500 zł/mies. Wrocław, tel. 0790/54-47-64 GI0AT4PE

DO WYNAJĘCIA LOKAL, dla brygad pracowniczych, 12 łóżek, 2x w.c., prysznic, kuchnia, osobne wejście - 350 zł/os./mies. Wrocław, tel. 071/373-06-76, 0886/79-32-00 GI0C4Y7W

DO WYNAJĘCIA LOKAL, pow. 80 m2, we Wrocławiu, przy ul. Traugutta 144, wszystkie media, klimatyzacja, alarm, atrakcyjny, 2 wejścia, bez pośredników - 5.000 zł/mies. Wrocław, tel. 071/346-60-17, 0504/26-83-38 GI07M34F

DO WYNAJĘCIA LOKAL BIUROWO-HANDLOWY, pow. 30 m2, na każdą dział. gosp. - 1.000 zł/mies. + opłaty. Żórawina, powiat wrocławski, tel. 0698/44-97-08, 0698/83-55-14 GI0FPF9J

DO WYNAJĘCIA LOKAL BIUROWO-USŁUGOWY, pow 42 m2, nowy, na piętrze, wszystkie media, przy ul. Szkolnej, w Strzegomiu - 1 700 zł/mies. + opłaty. Strzegom, powiat świdnicki, tel. 0601/32-67-88 GI0EMWY9

DO WYNAJĘCIA LOKAL BIUROWY, pow 21 m2, Krzyki, dobry standard - 735 zł + VAT. BM Nieruchomości, tel. 0608/50-00-47, 071/368-17-03 D01060310

DO WYNAJĘCIA LOKAL BIUROWY, pow. 70 m2, Rynek, 3/4 p. - 3.700 zł + opłaty. Premium, tel. 071/342-28-55, 0792/72-05-72 D01062890

DO WYNAJĘCIA LOKAL BIUROWY, 70 m2, w Jestin Center przy placu Dominikańskim z garażem - 100 zł/m2. Wrocław, tel. 0601/70-50-71

DO WYNAJĘCIA LOKAL BIUROWY, 100 m2, na przychodnię, kancelarię, biura, na parterze, przystosowany dla osób niepełnosprawnych, przy ul. Kościuszki - 54 zł/m2/mies. Wrocław, tel. 071/795-67-70 (pn.-pt.) godz.8-16, 0601/70-36-77

DO WYNAJĘCIA LOKAL GASTRONOMICZNY, 50 m2, w centrum handlowym we Wrocławiu, możliwość powiększenia, na kawiarnię, herbaciarnię lub podobną działalność - 110 zł/m2/mies. Wrocław, tel. 0601/77-07-63 GI0AT7J3

DO WYNAJĘCIA LOKAL HANDLOWO-USŁUGOWY, wolno stojący, w centrum Kobierzyc, klimatyzacja, zaplecze sanitarne, atrakcyjny wygląd - 900 zł + opłaty. Tel. 0501/65-32-09 GI97PTEPF

DO WYNAJĘCIA LOKAL HANDLOWO-USŁUGOWY, pow. 51 m2, Krzyki, witryny, parter - 1.700 zł + liczniki. Premium, tel. 071/342-28-55, 0792/72-05-72 D01062870

DO WYNAJĘCIA LOKAL HANDLOWO-USŁUGOWY, pow. 52 m2, przy ul. Szkolnej, w Strzegomiu, wszystkie media - 2.300 zł/mies. + opłaty. Strzegom, powiat świdnicki, tel. 0601/32-67-88 GI97JE9YE

DO WYNAJĘCIA LOKAL HANDLOWO-USŁUGOWY, pow. 20 m2, 15 m od galerii handlowej, w Świdnicy - 1.200 zł/mies. Świdnica, tel. 0662/75-21-95 GI0FHRCN

DO WYNAJĘCIA LOKAL HANDLOWO-USŁUGOWY, nowo wybudowany, wolno stojący, pow. 180 m2, wys. 4.5 m, pow. utwardzona kostką brukową (600 m2), 11 kW, dobry dojazd, wysoki standard, na dłuższy okres - 6.000 zł/mies. Wrocław, tel. 0660/72-25-45 GI0A7YLW

DO WYNAJĘCIA LOKAL HANDLOWO-USŁUGOWY, pow. 67 m2, na parterze, witryny, wszystkie media, po remoncie, inst. alarmowa, telefoniczna, internetowa, miejsca parkingowe, duże natężenie ruchu - 2.600 zł/mies. + opłaty. Wrocław, tel. 0660/92-27-21 GI0CXRCP

DO WYNAJĘCIA LOKAL HANDLOWO-USŁUGOWY, w Śródmieściu, przy ul. Łokietka, pow. 75 m2, na parterze, witryny, duża sala sprzedaży, obecnie salon okien - 4.200 zł/mies. + liczniki i kaucja. Wrocław, tel. 0603/33-89-77 GI0FPMCA

DO WYNAJĘCIA LOKAL HANDLOWO-USŁUGOWY, pow. 152 m2, Wrocław, ul. Poranna, na parterze, witryny, może być bank, apteka, sklep, przychodnia, biura, w sąsiedztwie parking - 6.000 zł plus media do negocjacji. Wrocław, tel. 0798/99-76-79, 0506/97-61-00 tadikc@interia.pl II0EFTLK

DO WYNAJĘCIA LOKAL HANDLOWO-USŁUGOWY, nowy, pow. 108 m2, w ciągu handlowym, na nowym osiedlu, dwa wejścia, taras, duże witryny, pomieszcz. socjalne, parking na kilka samochodów, przy ul. Trawowej, we Wrocławiu (Muchobór Wielki) - 4.500 zł/mies. Wrocław, tel. 071/336-04-69, 0695/29-33-19 GI0CLN3T

DO WYNAJĘCIA LOKAL HANDLOWO-USŁUGOWY, pow. 40 m2, we Wrocławiu, przy ul. Rydygiera 62, na sklep, biuro, gabinet lekarski - 2.200 zł/mies. do negocjacji lub sprzedam. Wrocław, tel. 0516/01-64-54, 0601/73-59-53 GI07FJWN

DO WYNAJĘCIA LOKAL HANDLOWO-USŁUGOWY, w centrum Oławy, witryny, 76 m2, własne ogrzewanie elektryczne - 10.000 zł/ miesiąc. Oława, tel. 0602/44-86-10

● **DO WYNAJĘCIA LOKAL HANDLOWY, pow. 116 m2, przy ulicy Żeromskiego, wysoki standard wykończenia, na dowolną działalność gosp., duże witryny, możliwość reklamy, możliwość długoterminowej umowy - 50 zł/m2/mies. netto + koszty utrzymania. Tel. 0609/18-53-03 N01050050**

DO WYNAJĘCIA LOKAL HANDLOWY, pow. 30 m2 - 1.500 zł/mies. Wrocław, tel. 0663/11-25-50 GI0FPKWW

DO WYNAJĘCIA LOKAL HANDLOWY, w Ziębicach, przy ul. Kolejowej, pow. 33 m2 - 1.300 zł/mies. Ziębice, powiat ząbkowicki, tel. 0503/32-08-94, 0503/32-49-00 GI0FPEHM

DO WYNAJĘCIA LOKAL MAGAZYNOWY, pow. 250 m2, w Chojnowie, ul. Zielona - 700 zł/mies. + media. Chojnów, powiat legnicki, tel. 0510/12-69-55, 0517/13-14-23 GI0CJMNA

DO WYNAJĘCIA LOKAL USŁUGOWO-UŻYTKOWY, na Sępolnie, przy ul. Partyzantów, po rem. kapit., na każdą dział. gosp., witryna od głównej ulicy - 4.000 zł/mies. Wrocław, tel. 0506/46-66-86 GI0ACY7K

DO WYNAJĘCIA LOKAL USŁUGOWY, pow. 30 m2, nadaje się na zakład fryzjerski, biuro rachunkowe albo solarium, w Gryfowie Śląskim - 800 zł/mies. Gryfów Śląski, powiat lwówecki, tel. 0604/23-03-16 GI0ACWKX

DO WYNAJĘCIA LOKAL UŻYTKOWY, część, 45 m2, Chojnów, ul. Legnicka 15. Tel. 0602/19-20-39 D01057750

DO WYNAJĘCIA LOKAL UŻYTKOWY, pow. 64 m2, Śródmieście - 2.300 zł/mies. + opłaty. BN Anna Witkowska-Nieruchomości, tel. 071/346-93-90, 0691/39-47-63 D01062120

DO WYNAJĘCIA LOKAL UŻYTKOWY, pow. 70 m2, w centrum Głuchołaz - 3.000 zł/mies. Głuchołazy, powiat nyski, tel. 0785/94-19-62 GI049FL4

DO WYNAJĘCIA LOKAL UŻYTKOWY, pow. 70 m2, 3 pomieszczenia, przy ul. Kwiskiej - 1.800 zł/mies. + opłaty. Wrocław, tel. 071/351-27-35, 0887/64-22-49 GI0CC7TF

DO WYNAJĘCIA LOKAL UŻYTKOWY, pow. 40 m2, na biuro, przy ul. Armii Krajowej, obok Centrum „AB", we Wrocławiu (Krzyki), na 1 p. - 2.100 zł/mies. + opłaty. Wrocław, tel. 0697/38-90-55 GI09LTEK

DO WYNAJĘCIA LOKAL UŻYTKOWY, pow. 33 m2, w centrum Wrocławia, przy ul. Wieczystej 159 - 60 zł/m2/mies. Wrocław, tel. 0503/01-49-90 D01062910

DO WYNAJĘCIA LOKAL UŻYTKOWY, pow. 53 m2, w centrum Wrocławia, przy ulicy Pochyłej 13B - 80 zł/m2/mies. Wrocław, tel. 0503/01-49-90 D01062920

DO WYNAJĘCIA LOKAL UŻYTKOWY, pow. 80 m2, w centrum Wrocławia, przy ulicy Tęczowej 74 - 85 zł/m2/mies. Wrocław, tel. 0504/00-17-17 D01062930

FOTO **DO WYNAJĘCIA LOKAL UŻYTKOWY**, pow. 82 m2, ul. Kazimierza Wielkiego, Stare Miasto, atrakcyjne miejsce blisko rynku, wysokość 4 m, parter, po kapitalnym remoncie, klimatyzacja, wszystkie media - 6.000 zł + VAT + media. Wrocław, tel. 0602/38-82-93 II0ERJF7

DO WYNAJĘCIA LOKAL UŻYTKOWY, pow. 40 m2, w przyziemiu willi, we Wrocławiu (Krzyki), samodzielny, przy głównej trasie wylotowej z Wrocławia w kierunku autostrady i Kłodzka, do dyspozycji ogród - 1.700 zł/mies. Wrocław, tel. 071/364-89-89, 0506/06-38-69 GI0FHTJR

DO WYNAJĘCIA LOKALE : usługowo-biurowy, pow. 70 m2, na 1. piętrze, osobne wejście, witryna, budynek wolno stojący, własnościowy, we Wrocławiu (Klecina) - 2.500 zł/mies.; handlowo-warsztatowy, pow. 45 m2, plac o pow 100 m2, osobny wjazd, kanał, na Klecinie - 2.000 zł/mies. + media. Wrocław, tel. 0609/82-81-24 GI97P9F44

DO WYNAJĘCIA LOKALE, w pawilonach handlowo-usług.: 25 m2, na 1. p., bdb komunikacja - 1.950 zł/mies. brutto wraz z mediami; 87 m2 - 6.900 zł/mies. netto + media oraz 117 m2, na parterze, parking, witryny, dobra lokaliz. parking - 9500 zł/mies. netto + media; 67 m2, parter - 3.950 zł/mies. + media. Wrocław, tel. 0509/96-02-75, 0605/31-81-32 GI09LT37

DO WYNAJĘCIA LOKALE HANDLOWE, pow. 40 i 100 m2, przy trasie nr8, w miejscowości Poniatowice - 30 zł/m2. Oleśnica, tel. 0692/60-40-62 GI0FJNH7

DO WYNAJĘCIA LOKALE HANDLOWO-USŁUGOWE, pow 6 m2 do 42 m2, w centrum handlowym we Wrocławiu od 90-100 zł/m2/mies. Wrocław, tel. 0601/77-07-63 GI97NERR7

DO WYNAJĘCIA LOKALE USŁUGOWE, pow. 6-20 m2, w centrum handlowym we Wrocławiu, możliwość połączenia, niektóre z wodą - 50 zł/m2/mies. Wrocław, tel. 0601/77-07-63 GI07XL3H

DO WYNAJĘCIA POWIERZCHNIA, we Wrocławiu, ul. Jedności Narodowej, pow. ok. 10 m2, połowa lokalu handlowego, na punkt opłat, handel, usługi, punkt kredytowy lub podobne cele - 800 zł/mies. Wrocław, tel. 0515/20-92-84 GI0FHTYK

DO WYNAJĘCIA POWIERZCHNIA, o pow. 35 m2, na każdą działalność gosp., przy ul. Granicznej - 1.600 zł/mies. Wrocław, tel. 071/357-19-38 GI0FP9YJ

FOTO **DO WYNAJĘCIA SKLEP**, lokal usług.-handlowy, blisko centrum Ząbkowic Śląskich, 100 m od głównej trasy E8, pow. 170 m2 + magazyn 100 m2, na piętrze + parking 200 m2, c.o., energia el., gaz, kanalizacja, telefon, woda, po remoncie, nowoczesne, duże witryny, instalacja alarmowa - 3 500 zł netto. Ząbkowice Śląskie, tel. 0601/58-20-79 II0EWMHY

DO WYNAJĘCIA STOISKO HANDLOWE, pow 12 m2, w C.H. „Gaj", we Wrocławiu, przy ul. Świeradowskiej 70 - 2.000 zł/mies. + VAT. Wrocław, tel. 0602/72-31-76, 071/789-67-36 po godz. 20 GI09LX37

DO WYNAJĘCIA STOISKO HANDLOWE, w Hali Strzegomskiej, pow. 6 m2 - 1.100 zł/mies. Wrocław, tel. 0791/62-03-05 GI0EFLNR

DO WYNAJĘCIA MAGAZYNY

DO WYNAJĘCIA OBIEKT MAGAZYNOWY, pow. 1000 m2, z dostępem do biur o pow. 200 m2, w atrakcyjnym miejscu przy ul. Szczecińskiej, we Wrocławiu, obok nitki autostradowej i salonu samochodowego, z przeznaczeniem na handel, usługi. Wrocław, ul. Szczecińska 7, w godz. 7-15, tel. 071/353-57-41, 0693/38-57-55 W01009550

DO WYNAJĘCIA POMIESZCZENIE MAGAZYNOWE, 200 m2 w tym: kantor 6m2, zaplecze socjalne + plac, ul. Mokronoska - 15 zł/m2 + opłaty. Wrocław, tel. 0513/17-22-90

DO WYNAJĘCIA MAGAZYN, pow. 28 m2, W-w ul. Legnicka, teren strzeżony - 600 zł. Tel. 0796/55-62-84, 071/358-62-84 D01053400

DO WYNAJĘCIA MAGAZYN, pow. 100 m2. II centrum miasta, suchy, bezpieczny, spokojna okolica, idealna lokalizacja na działalność usługowo-handlową, dogodny dojazd, ciepłe wyremontowane biuro i WC, nowa stolarka okienna, nowa instalacja elektryczna (również siła), duży parking - 1.400 zł do negocjacji. Brzeg, tel. 0602/66-24-26 II0EKKYY

DO WYNAJĘCIA MAGAZYN, pow. 30 m2, we Wrocławiu, okolice Psiego Pola, Stary Zakrzów - 400 zł/mies. Wrocław, tel. 071/324-25-93, 0693/56-59-19 GI0FPLFJ

DO WYNAJĘCIA POWIERZCHNIA MAGAZYNOWA, w Chojnowie, 100+200+200m, możliwość podziału poszczególnych pomieszczeń - 600 zł/mies. + media. Chojnów, powiat legnicki, tel. 0510/12-69-55, 0517/13-14-23 GI0CJMNJ

DO WYNAJĘCIA POWIERZCHNIA MAGAZYNOWA, pow. 90 m2, z zapleczem socjalno-biurowym, we Wrocławiu, przy ul. Swojczyckiej 21 - 18 zł/m2/mies. Wrocław, tel. 0603/08-21-52 GI0FPA9L

DO WYNAJĘCIA POWIERZCHNIA MAGAZYNOWO-USŁUGOWA, budynek wolno stojący, Wrocław ul. Zarębowicza, parter 200 m2, pow. magazyn., wysokie bramy wjazd., siła, woda, alarm, łaz., w.c., piętro: 4 pokoje biurowo-mieszkalne, działka 1000 m2, parking, plac manewr., ogrodz., przy głównej drodze, blisko centrum - 3.200 zł/mies. Wrocław, tel. 0501/35-48-14 GI0CLR94

DO WYNAJĘCIA MAGAZYNY : pow. od 500 do 1000 m2, ogrzewane, biuro, duży plac, dozór, 2 km od Środy Śląskiej, 18 km od Leśnicy, 14 km od autostrady A4 - 3 zł/m2/mies. Szczepanów, powiat średzki, tel. 0787/34-11-44 GI97CNKPN

DO WYNAJĘCIA MIESZKANIA

DO WYNAJĘCIA MIESZKANIA, dla firm, brygad, w Domaszczynie - 300 zł/os./mies. Domaszczyn, powiat wrocławski, tel. 0665/45-63-56, 0603/12-89-92 GI979TLKC

DO WYNAJĘCIA MIESZKANIA : 1-pok., w centrum i Śródmieściu, umeblowane - 1.050zł/mies. + liczniki, 2-pok., w centrum i Śródmieściu, umeblowane - 1.300 zł/mies. + liczniki, 3-pok., w centrum i Śródmieściu, umeblowane - 1.800 zł/mies. + liczniki oraz mieszkania willowe, umeblowane - BIURO FILAR od 900 zł/mies. Wrocław, ul. Kościuszki 64/2, tel. 071/786-95-50, 0504/35-82-51 N01026067

DO WYNAJĘCIA MIESZKANIE, pow. 70 m2, w Brzegu Dolnym, po rem. kapit. - 1.000 zł/mies. + liczniki. Brzeg Dolny, tel. 071/319-54-90, 0604/31-72-76 GG9P7W9T

DO WYNAJĘCIA MIESZKANIE W RADWANICACH, dla pracowników firm, w domu jednorodzinnym, wszystkie media, osobne wejście, wjazd na posesję (ogrodzona) - 20 zł/os./doba. Radwanice, powiat wrocławski, tel. 0505/55-62-00 W02001660

DO WYNAJĘCIA MIESZKANIE, apartament 2-poziomowy, wyposażony, przy ul. Kunickiego (Muchobór Wielki), od zaraz, dla pary, bez pośredników - 1.400 zł/mies + opłaty licznikowe. Wrocław, tel. 0609/79-79-65 po godz. 16 GI0EYNJR

DO WYNAJĘCIA MIESZKANIE, pow. 40 m2, we Wrocławiu (Krzyki), bez pośredników - 1.150 zł/mies. + liczniki i kaucja 1.150 zł. Wrocław, tel. 0664/08-43-77 GI09FERA

DO WYNAJĘCIA MIESZKANIE, nowe, pow. 70 m2 - 1.500 zł/mies. + liczniki. Wrocław, tel. 071/325-51-86 GI0FPHX4

DO WYNAJĘCIA MIESZKANIE, pow. 28 m2, pokój, kuchnia, łazienka, przedpokój, osobne wejście, w domu jednorodzinnym, na Złotnikach - 900 zł/mies. Wrocław, tel. 0693/94-91-75 GI0FPKCJ

DO WYNAJĘCIA MIESZKANIE, pow. 40 m2, w przyziemiu domu jednorodzinnego, we Wrocławiu (Wojszyce), dodatkowo przyległe pomieszczenie o pow. 20 m2, osobne wejście, wyposażone, dla pracowników firmy lub na biuro, podręczny magazyn - 400 zł/os./mies. + kaucja. Wrocław, tel. 0506/06-38-69, 071/364-89-89 GI04FYE7

DO WYNAJĘCIA MIESZKANIE 1-POKOJOWE, słoneczne, balkon, centralne ogrzewanie, okolice pl. Legionów - 1.000 zł + opłaty. Tel. 0605/05-43-86 N01057530

DO WYNAJĘCIA MIESZKANIE 1-POKOJOWE, pow. 28 m2, Daszyńskiego, umeblowane, nowe - 1.000 zł + 200 zł. BM Nieruchomości, tel. 071/368-17-03, 0608/50-00-47 D01060260

DO WYNAJĘCIA MIESZKANIE 1-POKOJOWE, pow. 35 m2, Sępolno, 1/2 p., nowe budownictwo - 1.100 zł + opłaty, kaucja. BN IRIMI, tel. 0603/66-70-50 D01061950

DO WYNAJĘCIA MIESZKANIE 1-POKOJOWE, w Wołowie, pow. 30 m2 - 650 zł/mies. + opłaty. Brzeg Dolny, powiat wołowski, tel. 0604/31-72-76, 071/319-54-90 GI0ARW7W

DO WYNAJĘCIA MIESZKANIE 1-POKOJOWE, do zamieszkania od zaraz, w centrum, w nowym budown., umeblowane - 650 zł/mies. + liczniki. Legnica, tel. 0695/68-10-03, 0695/15-99-28 GI0ACWHY

DO WYNAJĘCIA MIESZKANIE 1-POKOJOWE, po remoncie, CO, łazienka, w miejscowości Siechnice - 500 zł/mies + media i licznik. Siechnice, powiat wrocławski, tel. 071/311-39-03, 0889/97-97-29 GI0EWHX3

DO WYNAJĘCIA MIESZKANIE 1-POKOJOWE, pow. 25 m2 - 550 zł/mies. Sobótka, powiat wrocławski, tel. 0500/03-51-30 GI0AE4TJ

DO WYNAJĘCIA MIESZKANIE 1-POKOJOWE, kawalerka, pow. 30 m2, rozkładowe, komfortowe, umeblowane, sprzęt AGD i RTV, okna PCV, internet, we Wrocławiu, przy ul. Grabiszyńskiej - 1.200 zł/mies + opłaty licznikowe oraz kaucja zwrotna. Wrocław, tel. 0694/41-92-20 GI0ARE9L

DO WYNAJĘCIA MIESZKANIE 1-POKOJOWE, pow. 33 m2, przy ul. Lompy, komfortowo wykończone, kafelki, wyposażone - 1.000 zł/mies. + opłaty. Wrocław, tel. 071/352-83-08, 0517/83-15-84 GI0FPLEC

DO WYNAJĘCIA MIESZKANIE 1-POKOJOWE, umeblowane, w Śródmieściu - 900 zł/mies + liczniki. Wrocław, tel. 0609/34-76-24 GI0CAHLR

DO WYNAJĘCIA MIESZKANIE 1-POKOJOWE, na Ołtaszynie, we Wrocławiu, umeblowane, pow. ok. 30 m2, osobne wejście, miejsce parkingowe na posesji, dla pracującej osoby - 1.200 zł/mies. bez dodatk. opłat. Wrocław, tel. 071/368-13-77, 0603/48-25-27 GI0EYPWH

DO WYNAJĘCIA MIESZKANIE 1-POKOJOWE, pow. 30 m2, aneks kuchenny, umeblowane + wyposażenie, TV kablowa, internet - 1.000 zł/mies. + liczniki. Wrocław, tel. 0727/55-20-68 GI0FPFKA

DO WYNAJĘCIA MIESZKANIE 1-POKOJOWE, przy pl. Legionów, pow 20 m2, od zaraz - 900 zł/mies + kaucja 1.000 zł. Wrocław, tel. 0696/51-85-98 GI97PJWKF

DO WYNAJĘCIA MIESZKANIE 1-POKOJOWE, na Klecinie, umeblowane, dla pana niepalącego, możliwy internet - 800 zł/mies. Wrocław, tel. 071/781-40-68 GI0FECJH

DO WYNAJĘCIA MIESZKANIE 1-POKOJOWE, na Krzykach, przy ul. Siostrzanej, umeblowane, dobry dojazd do centrum - 900 zł/mies. + opłaty. Wrocław, tel. 0603/58-74-39 GI0FPJKJ

DO WYNAJĘCIA MIESZKANIE 1-POKOJOWE - 850 zł/mies. + opłaty. Wrocław, tel. 0725/92-44-47 GI0C9P7E

DO WYNAJĘCIA MIESZKANIE 1-POKOJOWE, przy ul. Grabiszyńskiej, umeblowana kuchnia - 1.200 zł/mies. Wrocław, tel. 0601/73-65-95 GI0ER79R

DO WYNAJĘCIA MIESZKANIE 1-POKOJOWE, pow. 40 m2, kuchnia, łazienka, w willi przy ul. Porębskiej, umeblowane, osobne wejście - 1.300 zł/mies., bez dodatkowych opłat. Wrocław, tel. 071/354-21-36, 0500/66-57-79 GI0A9EJX

DO WYNAJĘCIA MIESZKANIE 1-POKOJOWE, przy ul. Nowowiejskiej - 1.300 zł/mies. + liczniki. Wrocław, tel. 071/360-02-10 GI09LJEH

DO WYNAJĘCIA MIESZKANIE 1-POKOJOWE, przy ul. Grunwaldzkiej - 1.100 zł/mies. + energia + woda. Wrocław, tel. 071/360-02-10 GI0A79WX

DO WYNAJĘCIA MIESZKANIE 1-POKOJOWE, przy ul. Zielińskiego, nieumeblowane - 1.000 zł/mies. + liczniki. Wrocław, tel. 071/360-02-10 GI0C9YXW

DO WYNAJĘCIA MIESZKANIE 1-POKOJOWE, na Karłowicach - 950 zł/mies. Wrocław, tel. 071/360-02-10 GI0C9YXY

DO WYNAJĘCIA MIESZKANIE 1-POKOJOWE, na Różance - 1.000 zł/mies., bez dodatkowych opłat. Wrocław, tel. 071/360-02-10 GI0EKHPT

DO WYNAJĘCIA MIESZKANIE 1-POKOJOWE, w Domaszczynie, umeblowane - 800 zł. Wrocław, tel. 0603/12-89-92 GI0ARLF4

DO WYNAJĘCIA MIESZKANIE 1-POKOJOWE, w Domaszczynie, kawalerka, umeblowane, niezależne - 900 zł. Wrocław, tel. 0665/45-63-56, 0603/12-89-92 GG94XCFLT

DO WYNAJĘCIA MIESZKANIE 1-POKOJOWE, kawalerka, pow. 18 m2, c.o., parkiet, kabina prysznicowa, płatne za 3 mies. z góry - 400 zł/mies., ew. sprzedam. Wrocław, tel 0795/70-66-10 GI04FXN9

DO WYNAJĘCIA MIESZKANIE 1-POKOJOWE, apartament o pow. 169 m2 (w tym balkon 113 m2), na 5. piętrze (ostatnie) w centrum, przy ul. Kołłątaja, pełne wyposaż., wysoki standard wykończenia, winda, bez pośredników, czynsz 260 zł - 1.900 zł/mies. Wrocław, tel. 0791/37-73-68 GI0FPMWX

DO WYNAJĘCIA MIESZKANIE 1-POKOJOWE, we Wrocławiu (Krzyki), przy ul. Powstańców Śl., przytulne, kuchnia, łazienka, umeblowane i wyposażone, pow. 25 m2, bez pośredników - 1.100 zł/mies. + opłaty (ok. 300 zł) i kaucja. Wrocław, tel. 0606/34-51-79 GI0CXXCX

DO WYNAJĘCIA MIESZKANIE 1-POKOJOWE, pow. 25 m2, w pobliżu CH „Magnolia" i „Kaufland", łazienka, kuchnia, kpl. wyposaż., oddzielne wejście, w domu jednorodzinnym, dla 1 osoby, pracującej, bez nałogów - 1.000 zł/mies. Wrocław, tel. 071/351-03-78 GI97FMJC9

DO WYNAJĘCIA MIESZKANIE 1-POKOJOWE, po remoncie kapitalnym, jasna kuchnia, przy Rynku, dla pary, od kwietnia - 1.500 zł/mies. + opłaty. Wrocław, tel. 0889/07-74-44 GI0CXEAM

DO WYNAJĘCIA MIESZKANIE 1-POKOJOWE, wolne od 20.04.2010 r., ładne, zadbane, wyposażone, dobra lokalizacja, 200 m od Parku Południowego we Wrocławiu - 1.300 zł/mies. Wrocław, tel. 0692/58-19-05 GI0F7XE9

DO WYNAJĘCIA MIESZKANIE 1-POKOJOWE, kawalerka, pow. 28 m2, wysoki standard, umeblowane, sprzęt AGD, bez pośredników, blisko centrum, przy bulwarze Ikara, dla pary lub biznesmena - 1.300 zł/mies. + liczniki. Wrocław, tel. 071/784-31-82 w godz. 10-16, 0693/69-82-70 GI0ARAPY

DO WYNAJĘCIA MIESZKANIE 1-POKOJOWE, we Wrocławiu, boczna ul. Legnickiej, pow. 15 m2, tylko dla mężczyzn - 550 zł/mies. + opłaty licznikowe. Wrocław, tel. 0693/65-16-04 po godz. 20 GI0FPFMP

DO WYNAJĘCIA MIESZKANIE 1-POKOJOWE, pow. 33 m2, Krzyki, dla niepalącej pani lub małżeństwa, zadbane, jasna kuchnia, meble, sprzęt AGD - 1.100 zł/mies. + opłaty i kaucja. Wrocław, tel. 0513/47-88-69 GG9X9JMC

DO WYNAJĘCIA MIESZKANIE 1-POKOJOWE, pow. 27 m2, we Wrocławiu, okolice Śródmieścia, umeblowane, dogodna komunikacja miejska, do zamieszkania od 01.04.2010 r. - 900 zł/mies. + liczniki (ok. 70 zł/os.) i kaucja 1.200 zł. Wrocław, tel. 0609/50-75-32 GI079ANL

DO WYNAJĘCIA MIESZKANIE 1-POKOJOWE, pow. 33 m2, na Pilczycach, balkon, nowy budynek, 1 piętro - 800 zł/mies. + opłaty. Wrocław, tel. 0600/90-80-95 GI0EH9EH

DO WYNAJĘCIA MIESZKANIE 1-POKOJOWE, kuchnia, łazienka, przy ul. Roosevelta (Śródmieście), od 1 kwietnia br. - 900 zł + liczniki + 900 zł kaucja zwrotna. Wrocław, tel. 0691/56-31-88, 0661/54-33-30 GI0FPFP9

DO WYNAJĘCIA MIESZKANIE 1-POKOJOWE, małe, wyposażone, sprzęt AGD, przy ul. Szczęśliwej - 750 zł/mies. + opłaty licznikowe i kaucja. Wrocław, tel. 071/391-24-39, 0504/04-54-94 GI0EKNY7

DO WYNAJĘCIA MIESZKANIE 1-POKOJOWE, nowe mieszkanie w nowo wybudowanym budynku we Wrocławiu, pokój i kuchnia oddzielnie, łazienka z WC, nowe meble i nowy sprzęt AGD, duża piwnica, na 1. piętrze z balkonem, ogrzewanie miejskie, TV kablowa, wysoki standard wykończenia - 1.500 zł. Wrocław, tel. 0509/02-32-95 pawel_wroc@tlen.pl II0CYKJY

DO WYNAJĘCIA MIESZKANIE 1-POKOJOWE, pow. 31m2 m2, przy ul. Strońskiej (nowe), Krzyki Gaj, pralka, lodówka, meble, rolety, świetna lokalizacja, w czynszu zawarte wszystkie opłaty oprócz wody i prądu wg wskazań licznika ok. 100-150/mies., na dłużej, kaucja 1200 zł, cena najmu - 1 200 zł/mies. Wrocław, tel. 0600/24-78-76 II0FE9NN

FOTO **DO WYNAJĘCIA MIESZKANIE 1-POKOJOWE**, Wrocław - Krzyki, dostępne od zaraz, 37 m2, osobna kuchnia, sprzęt AGD, umeblowane, łazienka z WC, balkon, okna PCV, parkiet, blisko park, komunikacja, Uniwersytet Ekonomiczny, możliwe założenie internetu i TV kablowej - 1.300 zł + prąd, gaz, woda i kaucja. Wrocław, tel. 0667/74-89-30 po godz. 12 II0FJK37

FOTO **DO WYNAJĘCIA MIESZKANIE 1-POKOJOWE**, 20 m2, 2. p/4. świetnie zlokalizowane, pl. Legionów, bliżej pl. Muzealnego, z oknem (nowe PCV) wychodzącym na ładnie utrzymane i ciche podwórze, ciepłe, c.o., umeblowane, w b. dobrym stanie techn. po kapit. remoncie, wolne od 15.04.2010 r. - 1.000 zł + opłaty. Wrocław, tel. 0511/55-33-11 II0FJLE4

DO WYNAJĘCIA MIESZKANIE 1-POKOJOWE, w centrum, umeblowane, kuchnia, nyża, w.c., dla jednej lub dwóch pracujących osób - 900 zł/mies. + liczniki prądu. Wrocław, tel. 071/791-71-22, 0601/59-67-95 GI0CC9RY

DO WYNAJĘCIA MIESZKANIE 1-POKOJOWE, pow. 26 m2, rozkładowe, wyposażone, przy ul. Osobowickiej, we Wrocławiu - 900 zł/mies. + liczniki. Wrocław, tel. 0600/41-33-97 GI0ERKNC

DO WYNAJĘCIA MIESZKANIE 1-POKOJOWE, pow. 32 m2, umeblowane, na 1. piętrze, balkon, sprzęt AGD, przy ul. Lekcyjnej, we Wrocławiu (Sołtysowice) - 850 zł/mies. + opłaty. Wrocław, tel. 0695/93-84-80 GI0CY7HT

DO WYNAJĘCIA MIESZKANIE 1-POKOJOWE, we Wrocławiu, na Starym Mieście, przy ul. Długiej, naprzeciwko CH Tesco, na 1. piętrze, na 1. piętrze, blisko Rynku, internet, TV kablowa, sprzęt AGD, telefon, pow. 30 m2 - 1.500 zł/mies. Wrocław, tel. 071/373-50-06, 0501/50-60-62 GI0AMK9Y

DO WYNAJĘCIA MIESZKANIE 1-POKOJOWE, we Wrocławiu, w Śródmieściu, umeblowane, po remoncie, przy ul. Wyszyńskiego - 1.200 zł/mies. Wrocław, tel. 0515/15-99-12, 071/787-23-52 GI09F7PL

DO WYNAJĘCIA MIESZKANIE 1-POKOJOWE, pow. 35 m2, we Wrocławiu przy pl. Kromera, osiedle strzeżone, nowe, bez pośredników - 1 300 zł/mies. + liczniki. Wrocław, tel. 0601/77-77-38 GI07FHYF

DO WYNAJĘCIA MIESZKANIE 1-POKOJOWE, samodzielne, nowe, komfortowo wyposażone, na Złotnikach, dojazd tramwajem 10 i 22 oraz autobusem 403 i 409 - 800 zł/mies. + liczniki oraz pokój dla mężczyzny - 500 zł/mies., bez pośredników. Wrocław, tel. 0500/70-49-94 GI97NL79X

DO WYNAJĘCIA MIESZKANIE 2-POKOJOWE, pow 40 m2, w Szklarskiej Porębie, na parterze, ogrzew. kominkowe - 950 zł/mies. + opłaty. Tel. 0605/62-00-14 GI0FHXJX

DO WYNAJĘCIA MIESZKANIE 2-POKOJOWE, w Bielanach Wrocławskich, umeblowane, balkon, od 01.04.2010 r. - 1.200 zł + opłaty. Tel. 0504/50-11-25 GI0CA33Y

DO WYNAJĘCIA MIESZKANIE 2-POKOJOWE, kuchnia, łazienka, umeblowane, po remoncie, Wrocław - Śródmieście, przy ul. Bolesława Chrobrego, dla 4 osób - 1.400 zł/mies. + liczniki + kaucja 1.400 zł. Tel. 0691/56-31-88, 0661/54-33-30 GI0FPHMP

DO WYNAJĘCIA MIESZKANIE 2-POKOJOWE, pow. 55 m2, Jagodno, wysoki standard - 1.400 zł + opłaty, WL3715. Tel. 071/323-17-40 www.ZUBIK.pl D01062570

DO WYNAJĘCIA MIESZKANIE 2-POKOJOWE, pow. 45 m2, Leśnica, ładnie urządzone - 1.500 zł + opłaty, WL 3473 Tel. 071/323-17-40 www.ZUBIK.pl D01062590

DO WYNAJĘCIA MIESZKANIE 2-POKOJOWE, pow. 44 m2, ul. Śliczna, os. Huby, nowe osiedle, nieumeblowane pokoje, duży taras, miejsce parkingowe - 1.600 zł + prąd; BN KONTAKT. Tel. 071/336-44-66, 0607/66-07-70 N01061920

DO WYNAJĘCIA MIESZKANIE 2-POKOJOWE, w centrum - 1.100 zł/mies. + opłaty. Tel. 0510/73-57-99 N01059400

DO WYNAJĘCIA MIESZKANIE 2-POKOJOWE, Swojczycka - 1.000 zł + media. Tel. 0601/06-19-27 D01053880

DO WYNAJĘCIA MIESZKANIE 2-POKOJOWE, Swojczycka, w pełni wyposażone - 1.200 zł + media. Tel. 0601/06-19-27 D01053890

DO WYNAJĘCIA MIESZKANIE 2-POKOJOWE, Krzyki, ul. Zwycięska, 2. piętro, pow. 55 m2, rozkładowe, balkon, wykończone w wysokim standardzie, wolne od 01.02.2010 r. - 1.650 zł + koszty utrzymania. Tel. 0609/18-53-03 N01252919

DO WYNAJĘCIA MIESZKANIE 2-POKOJOWE, w Strzegomiu (centrum), kuchnia, łazienka, c.o., balkon - 500 zł/mies. + opłaty. Tel. 0792/61-83-80 GI0C744M

DO WYNAJĘCIA MIESZKANIE 2-POKOJOWE, w Bielanach Wrocławskich, nowe, niska zabudowa, komfortowe, klimatyzacja, pralka, lodówka, TV sat, wieża, umeblowane - 1.350 zł/mies. + prąd i kaucja. Tel. 0607/36-00-34 GI0FHTKH

DO WYNAJĘCIA MIESZKANIE 2-POKOJOWE, w plombie, umeblowane, rozkładowe, w centrum Wrocławia, przy ul. Kościuszki, stałe łącze internetowe, od 01.04.2010 r. - 1.500 zł/mies. + opłaty 450 zł. Tel. 0798/26-98-09 GI0ERJPR

DO WYNAJĘCIA MIESZKANIE 2-POKOJOWE, Podwale, pow. 63 m2, umeblowane - 1.300 zł + opłaty BM Nieruchomości, tel. 071/368-17-03, 0608/50-00-47 D01060270

DO WYNAJĘCIA MIESZKANIE 2-POKOJOWE, Krzyki, pow. 47 m2, nieumeblowane - 1.190 zł + 280 zł. BM Nieruchomości, tel. 0608/50-00-47, 071/368-17-03 D01060280

DO WYNAJĘCIA MIESZKANIE 2-POKOJOWE, pow 39 m2, ok. Żernik Wroc., nowe - 1.050 zł + prąd, woda. BM Nieruchomości, tel. 071/368-17-03, 0509/17-67-12 D01060290

DO WYNAJĘCIA MIESZKANIE 2-POKOJOWE, Karłowice - Chrzanowskiego, komfort, garaż - 1.750 zł + opłaty. BN Anna Witkowska Nieruchomości, tel. 071/346-93-90, 0691/39-47-63 D01062090

DO WYNAJĘCIA MIESZKANIE 2-POKOJOWE, pow. 40 m2, Sępolno, 1/2 p., nowe budownictwo - 1.300 zł + opłaty, kaucja. BN IRIMI, tel. 0603/66-70-50 D01061960

DO WYNAJĘCIA MIESZKANIE 2-POKOJOWE, pow. 40 m2, w Brzegu Dolnym - 700 zł/mies. + opłaty. Brzeg Dolny, powiat wołowski, tel. 0604/31-72-76 GI0H9JA

DO WYNAJĘCIA MIESZKANIE 2-POKOJOWE, o pow 74 m2, najchętniej dla pracowników firmy - 25 zł/osobodoba. Brzeg Dolny, powiat wołowski, tel. 071/319-54-90, 0604/31-72-76 GG94LFKLC

DO WYNAJĘCIA MIESZKANIE 2-POKOJOWE, w Domaszczynie k. Długołęki, umeblowane, łazienka, c.o. - 1.100 zł/mies. Domaszczyn, powiat wrocławski, tel. 0665/45-63-56, 0603/12-89-92 GG9EXTME

DO WYNAJĘCIA MIESZKANIE 2-POKOJOWE, ogrzewanie miejskie, pow. 54 m2, c.o., energia el., gaz, kanalizacja, TV kablowa, woda, balkon, bez pośredn., blisko centrum, kuchnia umebl., na długi okres, po remoncie, sprzęt AGD, sprzęt RTV, umeblowane, wyposażone, łazienka z WC - 900 zł + liczniki. Dzierżoniów, tel. 0660/76-31-26 II0FPARJ

DO WYNAJĘCIA MIESZKANIE 2-POKOJOWE, pow 60 m2, na parterze, w Jelczu-Laskowicach, na os. Fabrycznym, umeblowane - 800 zł/mies. + opłaty. Jelcz-Laskowice, powiat oławski, tel. 0605/88-06-23 GI97RALYH

DO WYNAJĘCIA MIESZKANIE 2-POKOJOWE, 2-poziomowe, w willi, pow. 50 m2, w okolicy Psiego Pola, komunikacja miejska, umeblowane, sprzęt AGD - 900 zł/mies. + prąd. Kiełczów, powiat wrocławski, tel. 071/398-82-18 GI0FPL7T

DO WYNAJĘCIA MIESZKANIE 2-POKOJOWE, pow. 53 m2, umeblowane, sprzęt AGD, internet, w domu z ogrodem, komunikacja miejska, koło Psiego Pola - 1.200 zł/mies. + prąd. Kiełczów, powiat wrocławski, tel. 071/398-82-18 GI09X4EW

DO WYNAJĘCIA MIESZKANIE 2-POKOJOWE, dla firm, od 5-7 osób - 1.500 zł/mies. Oława, tel. 0790/39-26-26 GI0EYP7J

DO WYNAJĘCIA MIESZKANIE 2-POKOJOWE, pow. 47 m2, Latawcowa, wyposażone, taras - 1.400 zł + opłaty. Premium, tel. 071/342-28-55, 0792/72-05-72 D01062820

DO WYNAJĘCIA MIESZKANIE 2-POKOJOWE, pow 55 m2, Inowrocławska, nowe, lux, balkon - 2.400 zł + opłaty. Premium, tel. 071/342-28-55, 0792/72-18-72 D01062830

DO WYNAJĘCIA MIESZKANIE 2-POKOJOWE, pow. 49 m2, Oleśnica, nowe, umeblowane - 1.100 zł + opłaty. Premium, tel. 071/342-28-55, 0792/72-05-72 D01062850

DO WYNAJĘCIA MIESZKANIE 2-POKOJOWE, w Sobótce - 870 zł/mies. Sobótka, powiat wrocławski, tel. 0500/03-51-30 GI07TKCL

DO WYNAJĘCIA MIESZKANIE 2-POKOJOWE, pow. 80 m2, willowe, w Strzelinie, kuchnia, łazienka, przedpokój, piwnica, strych, ogród, garaż, podwórze, dogodny dojazd (co 30 min autobus lub pociąg), 30 km od Wrocławia, idealne na biuro prawne, finansowe, internetowe, handel, reklamę - 500 zł/mies., możl. sprzedaży. Strzelin, tel. 0501/25-54-07, 071/361-05-05 GI0HEM4

DO WYNAJĘCIA MIESZKANIE 2-POKOJOWE, pow. 50 m2, rozkładowe, umeblowane, wyposażone, 2 balkony, na Pilczycach, w pobliżu nowego stadionu - 1.400 zł/mies. + liczniki. Wrocław, tel. 071/390-55-23, 0796/52-03-63 GI0APNRT

DO WYNAJĘCIA MIESZKANIE 2-POKOJOWE, pow. 45 m2, pokoje przejściowe, umeblowane, w starym budown., na 4. piętrze, w Śródmieściu, blisko Uniwersytetu Wrocławskiego, do zamieszkania od zaraz - 1.000 zł/mies. + liczniki i kaucja. Wrocław, tel. 0605/17-84-89 GI04FP4M

DO WYNAJĘCIA MIESZKANIE 2-POKOJOWE, nowe, umeblowane, na os. „Złota Podkowa", przy ul. Zwycięskiej - 1.700 zł/mies. + opłaty. Wrocław, tel. 0609/47-32-20 GI97MRW9K

DO WYNAJĘCIA MIESZKANIE 2-POKOJOWE, pow. 42 m2, nowe, umeblowane, balkon, przy ul. Strzegomskiej - 1.700 zł/mies. + liczniki. Wrocław, tel. 0609/47-32-20 GI0FJJH3

DO WYNAJĘCIA MIESZKANIE 2-POKOJOWE, pow. 50 m2, rozkładowe, umeblowane, sprzęt AGD, przy ul. Bajana - 900 zł/mies + czynsz 530 zł. Wrocław, tel. 0696/40-67-04 GI0CX37P

DO WYNAJĘCIA MIESZKANIE 2-POKOJOWE, balkon, rozkładowe, na parterze, przy ul. Wandy Rutkiewicz, na Krzykach, pow. 50 m2, w nowym budown. - 1.400 zł/mies. + liczniki i kaucja. Wrocław, tel. 0601/79-84-61 GI07PAER

DO WYNAJĘCIA MIESZKANIE 2-POKOJOWE, we Wrocławiu, przy ul. Drukarskiej, wyposażone, nowa zabudowa kuchenna, wanna z hydromasażem - 1.500 zł/mies. + liczniki i czynsz. Wrocław, tel. 0666/11-83-81 GI0CY7XC

DO WYNAJĘCIA MIESZKANIE 2-POKOJOWE, umeblowane, przy ul. Głównej - 1.300 zł/mies. Wrocław, tel. 0600/83-48-21 GI0CXEPT

DO WYNAJĘCIA MIESZKANIE 2-POKOJOWE, nowe, balkon, pow. 57 m2, umeblowane, sprzęt AGD, garaż, komórka, przy ul. Vivaldiego, na os. Jagodno, teren strzeżony - 1.500 zł/mies. + liczniki. Wrocław, tel. 0793/46-14-48 GI0ERF4E

DO WYNAJĘCIA MIESZKANIE 2-POKOJOWE, pow. 48 m2, w willi, osobne wejście, Wrocław-Leśnica - 1.100 zł/mies. + kaucja. Wrocław, tel 071/354-26-61 GI04XLP9

DO WYNAJĘCIA MIESZKANIE 2-POKOJOWE, pow. 44 m2, umeblowane, rozkładowe, wszystkie media, przy ul. Radosnej, dla 3 studentek - 1.500 zł/mies. + liczniki. Wrocław, tel. 0501/67-20-09 GI049CAY

DO WYNAJĘCIA MIESZKANIE 2-POKOJOWE, na osiedlu, blisko DH „Astra", we Wrocławiu - 1.200 zł/m2. Wrocław, tel. 0667/71-14-09 GI0FPCJR

DO WYNAJĘCIA MIESZKANIE 2-POKOJOWE, przy ul. Mińskiej, pow. 38 m2, z 2008 r., rozkładowe, balkon, internet, TV kablowa, komórka, na 3. piętrze, bez pośredników, częściowo umeblowane - 1.250 zł/mies. + liczniki. Wrocław, tel. 0665/02-50-25 GI97LCXJW

DO WYNAJĘCIA MIESZKANIE 2-POKOJOWE, pow. 53 m2, w Śródmieściu, przy ul. Mlodnickiego, wyposażone, na strzeżonym osiedlu, w nowym budown., na 1. piętrze - 2.000 zł/mies. + opłaty i kaucja. Wrocław, tel. 0506/07-03-04 GI0EMXF9

DO WYNAJĘCIA MIESZKANIE 2-POKOJOWE, we Wrocławiu, przy ul. Kraszewskiego, pow. 62 m2, balkon, umeblowane, sprzęt AGD, rozkładowe, na 2. piętrze - 1.380 zł/mies. + opłaty i kaucja. Wrocław, tel. 0660/73-10-97, 0668/34-24-30 GI0WC4R

DO WYNAJĘCIA MIESZKANIE 2-POKOJOWE, przy ul. Gajowickiej, we Wrocławiu, umeblowane, kuchnia, łazienka, wszystkie media - 1.600 zł/mies. Wrocław, tel. 0691/25-67-47 GI0AMJ7X

DO WYNAJĘCIA MIESZKANIE 2-POKOJOWE, w nowym budown. - 2.000 zł/mies. + prąd. Wrocław, tel. 0664/51-31-98 GI97PTFW3

DO WYNAJĘCIA MIESZKANIE 2-POKOJOWE, umeblowane, pow. 39 m2, rozkładowe, przy ul. Drukarskiej - 1.500 zł/mies. + opłaty. Wrocław, tel. 0500/05-43-75 GI97HRNC4

DO WYNAJĘCIA MIESZKANIE 2-POKOJOWE, na Muchoborze Wielkim, umeblowane, w nowym budown., dla 2 dziewcząt lub pracujących pań - 1.000 zł/mies. + liczniki. Wrocław, tel. 0503/93-52-85 GI0EYRK9

DO WYNAJĘCIA MIESZKANIE 2-POKOJOWE, przy ul. Kamieńskiego - 1.500 zł/mies. bez dodatkowych opłat. Wrocław, tel. 071/360-02-10 GI09LJEK

DO WYNAJĘCIA MIESZKANIE 2-POKOJOWE, na Karłowicach - 1.200 zł/mies., bez dodatkowych opłat. Wrocław, tel. 071/360-02-10 GI09RWHC

DO WYNAJĘCIA MIESZKANIE 2-POKOJOWE, przy ul. Osobowickiej - 1.400 zł/mies. + liczniki. Wrocław, tel. 071/360-02-10 GI0EKHPR

DO WYNAJĘCIA MIESZKANIE 2-POKOJOWE, pow 47 m2, przy ul. Legnickiej, umeblowane - 1.700 zł/mies. + opłaty. Wrocław, tel. 0508/80-88-86 GI04FTJM

DO WYNAJĘCIA MIESZKANIE 2-POKOJOWE, kuchnia, pow. ok. 54 m2, w dzielnicy Fabryczna, łazienka z w.c. - 1.600 zł/mies. + opłaty. Wrocław, tel. 0693/79-97-74 GI0ARHY4

DO WYNAJĘCIA MIESZKANIE 2-POKOJOWE, kuchnia, przedpokój, łazienka, rozkładowe, po remoncie, na Kozanowie - 1.600 zł/mies. + media. Wrocław, tel 071/789-46-44 GI0FPJRX

DO WYNAJĘCIA MIESZKANIE 2-POKOJOWE, pow. 47 m2, częściowo umeblowane, przy ul Marka Hłaski - 1.300 zł/mies. + kaucja. Wrocław, tel. 0513/22-37-82 GI97FW4HX

DO WYNAJĘCIA MIESZKANIE 2-POKOJOWE, pow. 45 m2, przy ul. Zawalnej (Karłowice), rozkładowe, komfortowe, balkon, dla 2 osób, chętnie studentów, niska zabudowa - 1.650 zł/mies. + liczniki. Wrocław, tel. 0507/95-39-96 GI09FCPW

DO WYNAJĘCIA MIESZKANIE 2-POKOJOWE, pow. 42 m2, przy ul. Niedźwiedziej, na Popowicach, częściowo umeblowane, może być dla rodziny z dzieckiem - 1.400 zł + opłaty. Wrocław, tel 0660/85-70-09 GI0AMFPX

DO WYNAJĘCIA MIESZKANIE 2-POKOJOWE, pow. 42 m2, na Popowicach, przy ul. Niedźwiedziej, może być dla rodziny 3-osobowej - 1.400 zł/mies. + opłaty. Wrocław, tel. 071/379-60-03 GI0FHWN3

DO WYNAJĘCIA MIESZKANIE 2-POKOJOWE, pow. 45 m2, we Wrocławiu, w Śródmieściu, dobra lokalizacja, ogrzew. gaz., w pełni wyposażone i umeblowane, bez pośredników - 1.500 zł/mies. + opłaty i kaucja. Wrocław, tel. 0721/21-41-49 GI0FPKAM

DO WYNAJĘCIA MIESZKANIE 2-POKOJOWE, pow. 50 m2, wysoki standard, umeblowane, na Starym Mieście, przy ulicy Biskupiej, w nowym budynku, winda, miejsce parkingowe (wjazd za pomocą pilota) - 2.200 zł/mies. Wrocław, tel. 0883/41-99-05 GI09LRH4

DO WYNAJĘCIA MIESZKANIE 2-POKOJOWE, komfortowe, pow. 35 m2, na os. Gaj, przy ul. Krynickiej, na dłuższy okres czasu, do zamieszkania od zaraz - 2.000 zł/mies. + opłaty. Wrocław, tel 0501/29-19-17 GI0FPKYR

DO WYNAJĘCIA MIESZKANIE 2-POKOJOWE, pow. 50 m2, w domu jednorodzinnym, kuchnia, łazienka, przedpokój, rozkładowe, taras, niezależne media i wejście, bdb lokalizacja, 15 km od Wrocławia, umeblowane, wyposażone - 1.200 zł. Wrocław, tel. 0793/43-64-13 GI97LWCPN

DO WYNAJĘCIA MIESZKANIE 2-POKOJOWE, pow. 40 m2, we Wrocławiu (Śródmieście), przy ul. Oleśnickiej, kuchnia, łazienka z prysznicem, nowa inst. elektr. od ogrzewania, jasne, ciepłe, pełne wyposaż., do zamieszkania od zaraz, na 4. piętrze - 1.200 zł/mies. + media. Wrocław, tel. 0694/05-72-35 GI0C94LE

DO WYNAJĘCIA MIESZKANIE 2-POKOJOWE, komfortowe, ul. Śliczna, duży balkon, na zamkniętym osiedlu, w budynku z windą, atrakc. lokalizacja, na 1. piętrze, kuchnia z meblami na wymiar i sprzętem AGD, pralka w łazience, przedpokój z szafami - 1.200 zł/mies + opłaty. Wrocław, tel. 0608/51-22-04, 0796/95-55-58 GI049FP7

DO WYNAJĘCIA MIESZKANIE 2-POKOJOWE, pow. 45 m2, przy ul Nowowiejskiej, łazienka, c.o. - 1.300 zł/mies. + liczniki. Wrocław, tel. 0888/78-52-01 GI0AMFRE

DO WYNAJĘCIA MIESZKANIE 2-POKOJOWE, pow. 36 m2, przy ul Grabiszyńskiej, umeblowane - 1.100 zł/mies. + opłaty. Wrocław, tel. 071/783-06-27, 0787/91-59-08 GI0C7TWM

DO WYNAJĘCIA MIESZKANIE 2-POKOJOWE, ładne, ciche, blisko centrum, w Starym Mieście, bardzo dobra komunikacja, 3 piętro - 1 400 zł/mies. Wrocław, tel. 0503/47-32-19 GI0ERJCY

DO WYNAJĘCIA MIESZKANIE 2-POKOJOWE, blisko Rynku, przy ul. Kaszubskiej, pow 51 m2, po remoncie, w pełni umeblowane i wyposażone, wysoki standard, TV kablowa, internet, zdjęcia na www.autogielda.pl - 1.400 zł/mies. + prąd i gaz lub 2.000 zł/mies. bez dodatk. opłat. Wrocław, tel. 0603/31-21-86 GI0CC9PJ

DO WYNAJĘCIA MIESZKANIE 2-POKOJOWE, pow. 55 m2, balkon, umeblowane, wyposażone, rozkładowe, nowe meble, odnowione, w centrum Wrocławia, koło Hotelu Wrocław - 1.700 zł/mies. + prąd, gaz i kaucja. Wrocław, tel. 0502/59-50-50, 0501/31-33-53 GI0EN3WW

DO WYNAJĘCIA MIESZKANIE 2-POKOJOWE, pow. 54 m2, umeblowane, na 3. piętrze, winda, ogrodzone strzeżone osiedle, balkon, TV kablowa, garaż podziemny, na Karłowicach, przy ul. Czajkowskiego - 1.800 zł/mies. Wrocław, tel. 0669/23-56-26 GI0FHWEW

DO WYNAJĘCIA MIESZKANIE 2-POKOJOWE, pow. 55 m2, we Wrocławiu, blisko Rynku przy ul. Igielnej, idealne dla 4 studentów - 1.800 zł/mies. + opłaty licznikowe. Wrocław, tel. 071/361-75-20, 0502/30-58-52 GI0C7KPT

DO WYNAJĘCIA MIESZKANIE 2-POKOJOWE, w nowym budown., pow. 48 m2, w centrum Wrocławia, umeblowane, internet, media - 1.600 zł/mies. + media. Wrocław, tel. 0668/20-55-06 GI0F7TCR

DO WYNAJĘCIA MIESZKANIE 2-POKOJOWE, pow. 50 m2, rozkładowe, w pełni wyposażone, sprzęt AGD, atrakc. lokalizacja, dla 2-3 osób, bez nałogów - 1.300 zł/mies. + opłaty + kaucja. Wrocław, tel. 0692/75-59-64 GI0FPJHK

DO WYNAJĘCIA MIESZKANIE 2-POKOJOWE, kuchnia, łazienka, balkon, na 1. piętrze, Wrocław-Kuźniki, do zamieszkania od zaraz - 1.200 zł/mies. + energia elektr. Wrocław, tel. 0783/82-06-81 GI0FPH4C

DO WYNAJĘCIA MIESZKANIE 2-POKOJOWE, pow. 42 m2, komfortowe, na nowym osiedlu, z aneksem kuchennym i balkonem oraz sprzętem AGD, w korytarzu duża szafa, kompletnie umeblowane, dostęp do internetu, dla dwóch osób niepalących, od zaraz, przy ul. Wandy Rutkiewicz - 1.100 zł + opłaty do spółdz. 350 zł + prąd 80 zł i kaucja 1.500 zł. Wrocław, tel. 071/725-63-10, 0691/17-19-18 bosarosa@wp.pl II0ERMYE

FOTO **DO WYNAJĘCIA MIESZKANIE 2-POKOJOWE**, pow. 41 m2, ogrzewanie miejskie, c.o., energia el., kanalizacja, TV kablowa, woda, balkon, blisko centrum, kuchnia umebl., nie dla studentów, sprzęt AGD, umeblowane, w nowym budown., wyposażone, łazienka z WC - 1.550 zł www.silvercity.pl. Wrocław, tel. 0693/62-18-21, 071/372-14-33 biuro@silvercity.pl II0FEK4J

DO WYNAJĘCIA MIESZKANIE 2-POKOJOWE, ładne, jasne, dostępne od zaraz, częściowo umeblowane: płyta, okap, zmywarka, lodówka, zabudowana garderoba, urządzona łazienka, dostępna TV kablowa i internet, dostępne od zaraz - 1.600 zł/mies. + liczniki. Wrocław, tel. 0782/98-16-65 Magda II0FENHF

FOTO **DO WYNAJĘCIA MIESZKANIE 2-POKOJOWE**, pow. 50 m2, Wrocław, ul. Skarbowców, cicha okolica, zadbane, 3 p., w bud. 4-pietr., rozkładowe, aneks kuchenny, CO miejskie, umeblowane, kuchnia el.-gaz., zmywarka, pralka, piwnica, balkon, bez pośredników - 1.600 zł + liczniki (prąd, gaz). Wrocław, tel. 0602/70-50-23 II0FHLXL

FOTO **DO WYNAJĘCIA MIESZKANIE 2-POKOJOWE**, bezpośrednio, róg ul. Łaciarskiej i Nożowniczej, duże, rozkładowe, słoneczne pokoje, umeblowane, ładne z klimatem, superlokalizacja, dodatkowe pomieszczenia, duża umebl. kuchnia, ładna duża łazienka, media miejskie - 2.400 zł + prąd i gaz według zużycia. Wrocław, tel. 0668/35-63-52 II0FHMC7

FOTO **DO WYNAJĘCIA MIESZKANIE 2-POKOJOWE**, 2 oddzielne pokoje, kuchnia, łazienka, przedpokój i balkon, na pierwszym piętrze, na nowym osiedlu w południowej części Wrocławia, wyposażone w sprzęt AGD, do zamieszkania od zaraz - 1.600 zł/mies., do negocjacji. Wrocław, tel. 0782/75-61-21 piotrtup@interia.pl II0FHYJW

FOTO **DO WYNAJĘCIA MIESZKANIE 2-POKOJOWE**, ul. Słowicza, 42 m2, cena - 1.500 zł/mies. z opłatami, na okres powyżej 1 rok - 1.100 zł/mies. + opłaty. Wrocław, tel. 0502/84-99-72 II0ER7YF

DO WYNAJĘCIA MIESZKANIE 2-POKOJOWE, pokoje przechodnie, umeblowane, wyposażone w sprzęt RTV i AGD, blisko dworzec PKP i PKS, Aquapark, Uniwersytet Ekonomiczny, cena za wynajem 1.350 zł + opłaty licznikowe, kaucja 1.350 zł - 1.800 zł w tym opłaty za 2 osoby. Wrocław, tel. 0501/51-82-31 II0FJLC7

DO WYNAJĘCIA MIESZKANIE 2-POKOJOWE, pow 50 m2, c.o., gaz, Internet, kanalizacja, TV kablowa, balkon, WC osobno, 10 p., pow. 50 m2, w budynku 11-piętrowym, na Kozanowie - 1 500 zł z opłatami. Wrocław, tel. 0662/13-79-02, 0501/14-65-00 II0FJMXX

DO WYNAJĘCIA MIESZKANIE 2-POKOJOWE, ogrzewanie miejskie, pow. 50 m2, c.o., Internet, kanalizacja, TV kablowa, woda, bez pośredn., blisko uczelni, dla studentów, kuchnia umebl., na długi okres, po remoncie, sprzęt AGD, umeblowane, w nowym budown., wyposażone, łazienka z WC - 1.300 zł. Wrocław, tel. 0509/84-09-11 lacuh@op.pl II0FJTF9

DO WYNAJĘCIA MIESZKANIE 2-POKOJOWE, ogrzewanie miejskie, pow. 48 m2, TV kablowa, woda, balkon, bez pośredn., blisko centrum, blisko uczelni, kuchnia umebl., w nowym budown., w nowym budownictwie, z miejscem parkingowym w garażu podziemnym (wjazd otw. pilotem) - 2.000 zł/mies. kaucja za dwa miesiące z góry. Wrocław, tel. 0695/05-42-15, 0601/71-65-80 II0FMCAA

DO WYNAJĘCIA MIESZKANIE 2-POKOJOWE, pow. 45 m2, ul. Kołłątaja (centrum), umeblowane, wyposażone, TV kablowa, internet, czyste, zadbane, słoneczne - 1.800 zł/mies. Wrocław, tel. 0601/43-52-18 GI0FK44L

FOTO **DO WYNAJĘCIA MIESZKANIE 2-POKOJOWE**, pow. 36 m2, ogrzewanie miejskie, Internet, TV kablowa, blisko centrum, blisko uczelni, kuchnia umebl., na długi okres, po remoncie, sprzęt AGD, sprzęt RTV, umeblowane, wyposazone, łazienka z WC, na Krzykach, ul. Zaporoska, w pobliżu pl. Powstańców Śl. - 1.350 zł + liczniki (woda, gaz, prąd) i kaucja 1 350 zł. Wrocław, tel. 0508/95-03-70 II0EYWEW

DO WYNAJĘCIA MIESZKANIE 2-POKOJOWE, pow. 41 m2, wyposażone, po remoncie, we Wrocławiu na Pilczycach - cena do uzgodnienia. Wrocław, tel. 0605/99-29-70 N01144019

DO WYNAJĘCIA MIESZKANIE 2-POKOJOWE, ul. Opolska, pow. 40 m2, z aneksem kuchennym, pełne AGD, na 2. piętrze, balkon, wysoki standard - 1.350 zł/mies. + koszty utrzymania. Wrocław, tel. 0609/18-53-03 N01050060

DO WYNAJĘCIA MIESZKANIE 2-POKOJOWE, rozkładowe, sprzęt AGD, balkon, przy ul. Świeradowskiej we Wrocławiu - 1.200 zł/mies. + opłaty. Wrocław, tel. 0509/12-07-97 GI0C7WNK

DO WYNAJĘCIA MIESZKANIE 2-POKOJOWE, o pow. 60 m2, w willi, osobne wejście, kuchnia, łazienka, umeblowane, na Muchoborze Małym - 1.450 zł/mies., bez dodatkowych opłat. Wrocław, tel. 0504/93-94-81, 071/357-02-25 GI0FMAFP

DO WYNAJĘCIA MIESZKANIE 2-POKOJOWE, pow. 40 m2, na 1 piętrze, częściowo umeblowane, kuchnia, przedpokój, na Krzykach, przy ul Kukuczki, jasne - 1.150 zł/mies. + liczniki. Wrocław, tel. 0502/06-52-76 GI0CJLRK

DO WYNAJĘCIA MIESZKANIE 2-POKOJOWE, pow. 33 m2, przy ul. Bobrzej, os. Popowice, blisko centrum, park, basen, lodowisko - 1 200 zł/mies. + liczniki. Wrocław, tel. 0605/88-91-96 GI0EFNN4

DO WYNAJĘCIA MIESZKANIE 2-POKOJOWE, w centrum Wrocławia, na Krzykach, pow. 40 m2, w domu jednorodzinnym, osobne wejście, najchętniej dla pracowników budowlanych - 300 zł/os./mies. Wrocław, tel. 071/363-88-51, 0502/32-12-00 GI0FK4CT

DO WYNAJĘCIA MIESZKANIE 2-POKOJOWE, pow. 44 m2, przy ul. Poznańskiej, blisko Tesco, balkon, ciche, sprzęt AGD, umeblowane, na 1. piętrze - 1.400 zł/mies. + opłaty i kaucja. Wrocław, tel. 0605/35-51-54 GI0CA4KE

DO WYNAJĘCIA MIESZKANIE 2-POKOJOWE, we Wrocławiu (os. Gądów), przy ul. Kłodnickiej, pow. 36 m2, zabudowany balkon, umeblowane, wyposażone, sprzęt AGD i TV - 1.100 zł/mies + opłaty i kaucja. Wrocław, tel. 0693/44-43-23 GI0C4XXN

DO WYNAJĘCIA MIESZKANIE 2-POKOJOWE, jadalnia z aneksem, łazienka, wyposażone, umeblowane, dla 3 lub 4 osób, osobne wejście, we Wrocławiu, na Muchoborze Wielkim, blisko c.h. Factory - 1.200 zł + liczniki (woda, prąd). Wrocław, tel. 0605/45-63-06 GI09LNRN

DO WYNAJĘCIA MIESZKANIE 2-POKOJOWE, wyposażone, na strzeżonym osiedlu, przy ul. Obornickiej - 1.400 zł/mies. + opłaty. Wrocław, tel. 0608/29-86-43 GI0F34KW

DO WYNAJĘCIA MIESZKANIE 2-POKOJOWE, rozkładowe, przy ul. Na Ostatnim Groszu, widna kuchnia, łazienka i w.c. osobno, przedpokój, balkon, c.o., ciepła woda z sieci miejskiej, na 4. piętrze, winda, całkowicie umeblowane, sprzęt AGD, bez pośredników - 1.600 zł/mies. + kaucja 1.200 zł, bez dodatkowych opłat. Wrocław, tel. 071/328-80-13, 0888/35-41-76 GI04MA3T

DO WYNAJĘCIA MIESZKANIE 2-POKOJOWE, we Wrocławiu, przy ul. Partynickiej, na 1. piętrze, zadbane - 1.600 zł/mies. + opłaty. Wrocław, tel. 0510/60-62-45 GI0HFL4

DO WYNAJĘCIA MIESZKANIE 2-POKOJOWE, pow. 42 m2, Krzyki, przy ul. Kamiennej, nowe, na 3. piętrze, winda, balkon, miejsce postojowe w garażu podziemnym - 1.600 zł/mies. + prąd. Wrocław, tel. 0601/70-33-05 GI0ERHP9

DO WYNAJĘCIA MIESZKANIE 2-POKOJOWE, pow. 56 m2, kuchnia, łazienka, wysoki parter + taras 48 m2, we Wrocławiu przy ulicy Wietrznej (Krzyki) - 1.300 zł/mies. + opłaty. Wrocław, tel. 0603/40-04-35 GI09RYTF

FOTO **DO WYNAJĘCIA MIESZKANIE 2-POKOJOWE**, pow. 65 m2, wyposażone, umeblowane, parter, taras z ogródkiem, garaż podziemny - 1.500 zł/mies. plus media. Wrocław, Wysoka, tel 0601/97-23-64 korczynski@sporty.pl II0FJMCJ

DO WYNAJĘCIA MIESZKANIE 3-POKOJOWE, w Bielanach Wrocławskich, nowe, całkowicie umeblowane, balkon, na 2. piętrze, najchętniej na długi okres czasu - 1.500 zł + opłaty Tel. 0501/65-32-09 GI97H4999

DO WYNAJĘCIA MIESZKANIE 3-POKOJOWE, kuchnia, łazienka, przedpokój, garaż, budynek 5-rodzinny, na wsi, 28 km od Wrocławia, w kierunku na Poznań - 700 zł + opłaty Tel. 0723/66-31-62 GI94XACRW

DO WYNAJĘCIA MIESZKANIE 3-POKOJOWE, 2 p., pow 67 m2, umebl., rozkładowe, słoneczne, TV kablowa, c.o., gaz, balkon, WC osobno, sprzęt AGD, Internet, w nowym budown. piwnica, w Trzebnicy - 1.800 zł + media. Tel 0697/88-79-93 GI97HTE9Y

DO WYNAJĘCIA MIESZKANIE 3-POKOJOWE, pow 68 m2, Gajowa, urządzone, garaż - 2.000 zł WL3530. Tel 071/323-17-40 www.ZUBIK.pl D01062580

DO WYNAJĘCIA MIESZKANIE 3-POKOJOWE, pow 60 m2, Nowy Dwór, wyposażone - 2.000 zł POLECAM! WL3443 Tel. 071/323-17-40 www.ZUBIK.pl D01062600

DO WYNAJĘCIA MIESZKANIE 3-POKOJOWE Fabryczna - Lotnicza - 1.350 zł + opłaty, BN Anna Witkowska Nieruchomości, tel. 071/346-93-90, 0691/39-47-63 D01062070

DO WYNAJĘCIA MIESZKANIE 3-POKOJOWE, Krzyki - ok. ul. Zwycięskiej, komfort, garaż, 81 m2 - 2.100 zł/mies. + opłaty. BN Anna Witkowska-Nieruchomości, tel 071/346-93-90, 0691/39-47-63 D01062080

DO WYNAJĘCIA MIESZKANIE 3-POKOJOWE, Krzyki, pow. 70 m2, balkon, nieumeblowane - 1.470 zł + 290 zł Bm Nieruchomości, tel. 071/368-17-03, 0608/50-00-47 D01060300

DO WYNAJĘCIA MIESZKANIE 3-POKOJOWE, w Domaszczynie, k. Długołęki, dla firm, brygad, pracowników budowlanych - 300 zł/os./mies. Domaszczyn, powiat wrocławski, tel 0665/45-63-56, 0603/12-89-92 GI94CX7NN

FOTO **DO WYNAJĘCIA MIESZKANIE 3-POKOJOWE**, 101 m2, wysoki standard, kompletnie umeblowana kuchnia i łazienka, sprzęt AGD, piwnica, taras, parking, el brama wjazdowa, wysoki standard, wszystko nowe, czynsz wliczony w cenę - 2.000 zł. Jelenia Góra, tel. 0507/62-75-14 II0FJKJP

DO WYNAJĘCIA MIESZKANIE 3-POKOJOWE, pow. 72 m2, wyposażone, w Bielanach Wrocławskich - 2.000 zł/mies + liczniki. Kobierzyce, powiat wrocławski, tel. 0608/24-75-83 GI0KFTC

DO WYNAJĘCIA MIESZKANIE 3-POKOJOWE, w Legnicy, na os. Kopernika, pow. 63 m2, umeblowane - 650 zł/mies + czynsz i opłaty. Legnica, tel. 0783/32-49-33 GI0EYRMR

DO WYNAJĘCIA MIESZKANIE 3-POKOJOWE, piętro domu, osobne wejście, meble kuchenne, CO, WC osobne, osobne liczniki, miejsce na samochód, cicha okolica, na długi okres, bez właścicieli, od kwietnia - 1.000 zł. Legnica, tel 0600/58-64-04 II0CY9Y3

DO WYNAJĘCIA MIESZKANIE 3-POKOJOWE, w Lubinie, os. Polne, częściowo umeblowane - 800 zł/mies + opłaty Lubin, tel 0695/09-30-83 GI0FPLM3

DO WYNAJĘCIA MIESZKANIE 3-POKOJOWE, w Magnicach k. Bielan Wrocławskich, pow 78 m2, kuchnia, łazienka, przedpokój, balkon - 1.200 zł/mies. + opłaty. Magnice, powiat wrocławski, tel 0504/11-34-57 GI97NMFHH

DO WYNAJĘCIA MIESZKANIE 3-POKOJOWE, pow. 65 m2, Barycka, plomba, rozkład, 2 balkony - 1.750 zł + opłaty Premium, tel. 071/342-28-55, 0792/72-18-72 D01062840

DO WYNAJĘCIA MIESZKANIE 3-POKOJOWE, pow. 55 m2, w Siechnicach, umeblowana, wyposażona kuchnia, pokoje bez mebli, na 2. piętrze, blok 3-piętrowy, cicha, spokojna okolica, dobry dojazd do centrum Wrocławia - 1.200 zł/mies + opłaty. Siechnice, powiat wrocławski, tel. 0508/21-24-89 GI0FK3EX

DO WYNAJĘCIA MIESZKANIE 3-POKOJOWE, pow. 50 m2 na parterze, przy ul. Kamiennej (Krzyki), słoneczne - 1.500 zł/mies. + liczniki i kaucja. Wrocław, tel. 0603/66-97-27 GI0FMC4C

DO WYNAJĘCIA MIESZKANIE 3-POKOJOWE, pow 70 m2, taras o pow 30 m2, wysoki standard + wyposażenie, garderoba, w nowym budown., przy ul. Jaracza - 2.200 zł/mies. + liczniki. Wrocław, tel. 071/347-91-52 GI0EWJH7

DO WYNAJĘCIA MIESZKANIE 3-POKOJOWE, pow. 47 m2, na 1. piętrze, na Krzykach, przy ul. Drukarskiej, po remoncie, częściowo umeblowane - 1.500 zł/mies. + liczniki i kaucja Wrocław, tel. 0698/05-80-71 GI0EKM7T

DO WYNAJĘCIA MIESZKANIE 3-POKOJOWE, pow 60 m2, 2-poziomowe, na Muchoborze Wielkim, przy ul. Hłaski - 1.700 zł + opłaty. Wrocław, tel. 0695/10-63-14 po godz. 16 GI0EN3ME

DO WYNAJĘCIA MIESZKANIE 3-POKOJOWE, pow. 58 m2, w nowym budown., umeblowane, przy ul. Górniczej - 1.800 zł/mies. + liczniki. Wrocław, tel. 0512/62-79-18 GI09JCXR

DO WYNAJĘCIA MIESZKANIE 3-POKOJOWE, pow. 69 m2, umeblowane, wyposażone, na Krzykach, przy ul. Hallera - 1.700 zł/mies. + opłaty. Wrocław, tel. 0517/93-70-41 GI0F7MTH

DO WYNAJĘCIA MIESZKANIE 3-POKOJOWE, pow. ok 70 m2, w centrum, umeblowane, przy ul. Daszyńskiego, bez pośredników - 1.500 zł/mies. + liczniki i kaucja. Wrocław, tel. 071/351-46-25, 0601/74-86-72 GI09FC3K

DO WYNAJĘCIA MIESZKANIE 3-POKOJOWE, pow 54 m2, parter/4 p., na Gądowie, cich okolica, dobry dojazd do centrum, umeblowane, dla pracujących - 1 500 zł/mies. + opłaty. Wrocław, tel. 0505/05-83-38 GI0ERK7J

DO WYNAJĘCIA MIESZKANIE 3-POKOJOWE, pow. 64 m2, dla 5 osób pracujących, przy pl. Grunwaldzkim - 1.750 zł/mies. + liczniki + kaucja. Wrocław, tel 0667/55-36-04 GI97J3EXL

DO WYNAJĘCIA MIESZKANIE 3-POKOJOWE, umeblowane, po remoncie kapitalnym, 2 łazienki, 2 balkony, kuchnia, pow. 112 m2, w centrum Warszawy, ul. Wandy, dla studentów lub rodziny - 700 zł/mies./pokój. Wrocław, tel. 0509/58-32-59, 0791/11-85-84 GI97LWFLY

DO WYNAJĘCIA MIESZKANIE 3-POKOJOWE, pow. 68 m2, we Wrocławiu, w Śródmieściu, w nowej plombie, c.o. miejskie łazienka i w.c. osobno, kuchnia umeblowana, sprzęt AGD pokoje częściowo umeblowane, balkon od strony zachodniej - 1.700 zł/mies. + opłaty i kaucja. Wrocław, tel. 071/310-28-12, 0784/07-80-35 GI0FHWHF

DO WYNAJĘCIA MIESZKANIE 3-POKOJOWE, we Wrocławiu, na Biskupinie, na 2. piętrze, 55 m2, umeblowane, rozkładowe, słoneczne, okna PCV - 1.400 zł/mies. Wrocław, tel. 0514/00-68-59 GI97AAL3K

DO WYNAJĘCIA MIESZKANIE 3-POKOJOWE, pow. 60 m2, przy ul. Gajowickiej (Krzyki - Borek), rozkładowe, ładne, umeblowane, sprzęt AGD, niska zabudowa, chętnie studentom, rodzinie lub na agencję towarzyską - 1.800 zł/mies. Wrocław, tel. 0514/00-68-59 GI97P4E79

FOTO **DO WYNAJĘCIA MIESZKANIE 3-POKOJOWE**, 60 m2, Wrocław, Kuźniki, Fabryczna, w pełni umebl i wyposaż. (TV, AGD), częściowo po remoncie w 2009 r., m in. wymienione okna, nowe meble, w całości odnowiona kuchnia, cicha okolica, w pobliżu sklepy, szkoła, przedszkole - 1.700 zł plus opłaty. Wrocław, tel. 0603/59-08-93 kalinka@op.pl II0EHA3A

DO WYNAJĘCIA MIESZKANIE 3-POKOJOWE, pow. 60 m2, ogrzewanie miejskie, Internet, na długi okres, po remoncie, sprzęt AGD, sprzęt RTV, telefon, TV kablowa, umeblowane, WC osobno, wyposażone, wysoki standard, pralkosuszarka, zmywarka, lodówka, kuchenka z piekarnikiem - 1.900 zł/mies. Wrocław, tel. 0506/54-82-58 II0EKXT7

DO WYNAJĘCIA MIESZKANIE 3-POKOJOWE, ogrzewanie miejskie, c.o., Internet, TV kablowa, balkon, bez pośredn., blisko centrum, obok CH Magnolia, sprzęt AGD, w nowym budown., od zaraz, do mieszkania należy duży balkon i piwnica - 2.000 zł/mies. Wrocław, tel. 0506/00-31-02 II0F3JRF

DO WYNAJĘCIA MIESZKANIE 3-POKOJOWE, pow. 120 m2, we Wrocławiu, 500 m od Rynku, rozkładowe, po remoncie, na długi okres - 2.500 zł + VAT, faktura. Wrocław, tel 0601/55-52-34 II0F3AH7

FOTO **DO WYNAJĘCIA MIESZKANIE 3-POKOJOWE**, pow. 92 m2, ogrzewanie miejskie, c.o., energia el., Internet, kanalizacja, telefon, TV kablowa, woda, balkon, blisko centrum, dla studentów, kuchnia umebl., umeblowane, w nowym budown., łazienka z WC, przestronne - 1.500 zł + czynsz 600 zł, www.silvercity.pl. Wrocław, tel. 0693/62-18-21, 071/372-14-33 biuro@silvercity.pl II0FEK7Y

FOTO **DO WYNAJĘCIA MIESZKANIE 3-POKOJOWE**, w willi 2-rodzinnej, Wrocław - Karłowice, dla firmy (możliwość dowolnej modernizacji), parking do 7 samochodów - 5.000 zł do negocjacji. Wrocław, tel. 0665/03-33-00 epola@op.pl II0FEMLM

DO WYNAJĘCIA MIESZKANIE 3-POKOJOWE, rozkładowe, pow. 64 m2, 500 m od DH Astra, duże szafy w przedpokoju, umeblowana kuchnia, łazienka, osobno ubikacja, bezproblemowy dojazd na PWr (30 minut) UWr (20 minut), w opcji internet z sieci lokalnej i TV kablowa (kom-net.pl), CO miedziane - 1.800 zł/mies. + prąd i woda. Wrocław, tel. 0790/59-30-71 lapadura@o2.pl II0FJPWY

FOTO **DO WYNAJĘCIA MIESZKANIE 3-POKOJOWE**, Wrocław, os. Gaj, 67 m2, balkon, bez pośredn., blisko centrum, uczelnie, przystanek autob. i tramw., kuchnia umebl., po rem., sprzęt AGD (zmywarka, kuch. gaz., piekarnik, lodówka, zamrażarka, mikrofalówka, pralka, odkurzacz), w pełni umebl., WC, piwnica - 2.000 zł/mies. + media, czynsz i kaucja. Wrocław, tel. 0606/85-48-20 II0EWMC9

DO WYNAJĘCIA MIESZKANIE 3-POKOJOWE, 2-poziomowe, z ogródkiem, pow. 75 m2, częściowo umeblowane, piwnica, zamknięte, monitorowane osiedle, kuchnia ze sprzętem AGD, łazienka z kabiną do masażu i sauny, na osiedlu „Złota Podkowa" - 2.100 zł/mies. + opłaty za media. Wrocław, tel. 0693/72-56-24, 071/339-84-54 GI09LRPJ

DO WYNAJĘCIA MIESZKANIE 3-POKOJOWE, we Wrocławiu, przy ul. Strzegomskiej, pow. 62 m2, rozkładowe, umeblowane, sprzęt AGD, balkon, do zamieszkania od zaraz, internet - 1.700 zł/mies. + gaz, woda, prąd, internet - ok. 350 zł + kaucja. Wrocław, tel. 0609/11-35-50 GI09AWPW

DO WYNAJĘCIA MIESZKANIE 3-POKOJOWE, pow. 64 m2, przy ul. Modrej, na Kozanowie, TV kablowa, internet, umeblowane, sprzęt AGD, po remoncie, dogodny dojazd do centrum, parking, od zaraz - 1.200 zł/mies. + opłaty i kaucja. Wrocław, tel. 0608/34-07-69, 0501/44-86-10 GI04XMNE

DO WYNAJĘCIA MIESZKANIE 3-POKOJOWE, pow. 60 m2, jeden pokój przejściowy, we Wrocławiu (Krzyki), w pobliżu budynku PRiTV, wszystkie media miejskie - 1.800 zł/mies. bez dodatkowych opłat. Wrocław, tel. 0501/63-22-38 GI0ERFWT

DO WYNAJĘCIA MIESZKANIE 3-POKOJOWE, pow. 50 m2, po remoncie, umeblowane, sprzęt AGD i RTV, Internet, dobry dojazd do centrum, Wrocław Pilczyce ul. Papiernicza, na dłuższy okres - 1.400 zł + opłaty licznikowe. Wrocław, tel. 0602/18-63-30 GI0EH47R

DO WYNAJĘCIA MIESZKANIE 3-POKOJOWE, samodzielne, kuchnia, łazienka, umeblowane, pow. ok. 100 m2, piętro willi, we Wrocławiu, na Sołtysowicach - 400 zł/os./mies. bez dodatkowych opłat. Wrocław, tel. 071/372-65-32 GI97CRLA7

DO WYNAJĘCIA MIESZKANIE 3-POKOJOWE, rozkładowe, blisko centrum - 1.900 zł/mies. + liczniki. Wrocław, tel. 0603/42-01-24 GI0HA4R

● **DO WYNAJĘCIA MIESZKANIE 4-POKOJOWE, pow. 75 m2, na 9. piętrze, we Wrocławiu przy ulicy Wiślańskiej (Kozanów), umeblowane, winda, możl. wystawienia faktury VAT - 2.000 zł/mies. + opłaty za media. Tel. 0600/01-59-35 N01051360**

DO WYNAJĘCIA MIESZKANIE 4-POKOJOWE, dla pracowników firm - 18 zł/osobodoba. Kobierzyce, powiat wrocławski, tel. 0608/24-75-83 GI0PW77

DO WYNAJĘCIA MIESZKANIE 4-POKOJOWE, dla pracowników firm, maks. dla 14 osób, wyposażone, kuchnia, łazienka, w okolicy budowanego stadionu i obwodnicy - 18 zł/os./doba. Wrocław, tel. 0501/67-22-92 GI09T3Y9

DO WYNAJĘCIA MIESZKANIE 4-POKOJOWE, na Krzykach - 2.000 zł/mies. Wrocław, tel. 0609/56-44-45, 0698/49-93-11 GI0A9FHK

DO WYNAJĘCIA MIESZKANIE 5-POKOJOWE, rozkładowe, balkon, we Wrocławiu (okolice ul. Legnickiej) - 2.000 zł/mies. + opłaty. Wrocław, tel. 0887/37-47-12 GG94P4TEE

DO WYNAJĘCIA POKOJE

DO WYNAJĘCIA POKOJE DLA PRACOWNIKÓW PSIE POLE. Wrocław, tel. 071/330-58-98 D02010346

DO WYNAJĘCIA POKOJE, każdy z łazienką, dostęp do kuchni kuchenka mikrofalowa, czajnik, lodówka, pralka, od 700 zł/mies. Tel. 0602/71-81-29 GI0EYRTE

DO WYNAJĘCIA POKOJE, dla pracowników firm, 5 pokoi 6-osobowych - cena 18.70 zł/osobodoba. Tel. 0509/30-79-32 WI0C3T9F

DO WYNAJĘCIA POKOJE, dla pracowników firm - 18 zł za osobę na dobę. Legnica, tel. 0608/17-64-54 GI9YLLMH

DO WYNAJĘCIA POKOJE, dla pracowników firmy - 15 zł/osobodoba. Mirków, powiat wrocławski, tel. 0793/52-92-12 GI97HFCXE

DO WYNAJĘCIA POKOJE, dla pracowników firm, łazienki, aneksy kuchenne, pełne wyposaż., bezpieczny bezpłatny parking, ogród, grill, blisko autostrady A4, przy drodze na Strzelin, blisko Oławy i Siechnic - 12 zł/os./doba. Piskorzów, tel. 0515/93-39-77, 0503/87-49-89 GI0W7EP

DO WYNAJĘCIA POKOJE, w Kobierzycach, dla pracowników - 17 zł/osobodoba. Wrocław, tel. 0791/26-70-76 GI97FK3L3

DO WYNAJĘCIA POKOJE, w domu jednorodzinnym, dla pracowników firm - 450 zł/os./mies. Wrocław, tel. 0609/47-32-20 GI9WTM7H

DO WYNAJĘCIA POKOJE, dla pracowników firm, maks. dla 14 osób, wyposażone, kuchnia, łazienka, w okolicy budowanego stadionu i obwodnicy - 18 zł/os./doba. Wrocław, tel. 0501/67-22-92 GI079A7P

DO WYNAJĘCIA POKOJE 2-, 3-, 4-osobowe, dla pracujących osób lub firmy, w Dobrzykowicach, 15 min. od placu Grunwaldzkiego - 300 zł/os./mies. Wrocław, tel. 0661/25-66-67 GI97KYNLE

DO WYNAJĘCIA POKOJE, dla pracowników firm, wysoki standard, łazienki, w płd. części Wrocławia - 25 zł/os./doba. Wrocław, tel. 0501/29-19-17 GG94HWT9L

DO WYNAJĘCIA POKOJE, 1- i 2-osobowe, stylowe, po kapitalnym remoncie, w kameralnym budynku, 10 minut od Rynku i UW, umeblowane, internet - 500 zł/os./mies. Wrocław, tel. 0601/55-67-19 GI04M9YK

DO WYNAJĘCIA POKOJE 1-, 2-osobowe, w willi, na Karłowicach - 550 zł/os./mies. Wrocław, tel. 0791/26-67-68 GG9JXTFM

DO WYNAJĘCIA POKOJE, dla pracowników firm, komfortowe warunki, bezpieczny parking - 15 zł/os./dobę. Wrocław, tel. 071/346-23-53, 0791/86-57-79 GI0EKPKJ

DO WYNAJĘCIA POKOJE DLA PRACOWNIKÓW, do 100 osób, umeblowane, pełne wyposaż. AGD, RTV, zaplecze kuchenne, budynek 3-piętrowy, parking, lokalizacja pod Wrocławiem, w Długołęce, w pobliżu Selgrosa - 20 zł/osobodoba. Wrocław, tel. 0501/15-37-40 W01197969

● **DO WYNAJĘCIA POKOJE : 1-, 2-osobowe, umeblowane, w centrum, pl. Grunwaldzki i okolice, dla studentów, osób pracujących, oddzielne wejścia, w bloku, willowe, mieszkania studenckie - 400 zł/mies. BIURO FILAR. Wrocław, ul. Kościuszki 64/2, tel. 071/786-95-50, 0504/35-82-51 N01026077**

DO WYNAJĘCIA POKOJE, dla firm lub panów, kuchnia, łazienka, pościel, umeblowane, bdb warunki, dojazd, atrakc. lokalizacja - 450 zł/os./mies. Wrocław, tel. 0888/52-26-91 GI07FETT

DO WYNAJĘCIA POKOJE : 2-, 3- i 4-osobowe, sprzęt AGD i RTV, internet, parking, pościel, dla 40-50 osób, blisko budowanych obwodnic Wrocławia - 390 zł/os./mies. Wrocław, tel. 0788/90-57-29, 0500/72-27-62 GI0FHR4X

DO WYNAJĘCIA POKOJE, dla firm budowlanych, kuchnie, łazienki, sprzęt AGD i RTV, internet, parking, blisko obwodnic Wrocławia, bdb warunki dla 40 osób - 390 zł/os./mies., do negocjacji. Wrocław, tel. 0500/72-27-62, 0788/90-57-29 GI0FHR7F

DO WYNAJĘCIA POKOJE, z łazienkami, dla pracowników firm, każdy z lodówką i TV, bezpłatny parking, dostęp do kuchni, blisko D.H. Astra, przy ul. Legnickiej (Kuźniki), w zach. części Wrocławia - 16 zł/os./doba. Wrocław, tel. 071/374-43-09, 0503/87-49-89 GI97KJEEP

DO WYNAJĘCIA POKOJE, dla firm lub panów, kuchnia, łazienka, pościel, umeblowane, bdb warunki, dojazd, atrakc. lokalizacja - 450 zł/os./mies. Wrocław, tel. 0888/52-26-91 GI07FETT

DO WYNAJĘCIA POKOJE : 1-, 2-, 3- i 4-osobowe, z osobnym wejściem, dla firm, pracujących osób, internet, TV, bdb warunki, we Wrocławiu koło CH Korona (Psie Pole) - 15 zł za osobę na dobę. Wrocław, tel. 0724/25-61-30, 071/345-78-18, 0518/37-08-64 GI09LPTE

DO WYNAJĘCIA POKOJE 1-, 2-, 3-, 4-OSOBOWE, dla firm lub osób pracujących, osobne wejście, TV, internet, dostęp do kuchni, we Wrocławiu - Psie Pole, blisko CH Korona - 15 zł/os./doba. Wrocław, tel. 071/345-80-38, 0665/65-87-31 GI97R7N7K

DO WYNAJĘCIA POKOJE 2-OSOBOWE, we Wrocławiu przy pl. Grunwaldzkim, w mieszkaniu samodzielnym - 500 zł/os./mies. Wrocław, tel. 0667/55-36-04 GI0ARCEX

DO WYNAJĘCIA POKOJE 4-OSOBOWE, dla pracowników, wysoki standard, parking, grill, TV, sprzęt AGD, na Karłowicach, blisko c.h. Tesco - 400 zł/os./mies. Wrocław, tel. 0606/69-39-51 GI0AMK9M

DO WYNAJĘCIA MIEJSCE NOCLEGOWE, dla pracowników, w Kobierzycach, osobne wejście, parking, kuchnia, 2 łazienki, pokoje 2-, 3-osobowe - 20 zł/os./doba. Tel. 0501/65-32-09 GI94YPHNX

DO WYNAJĘCIA MIEJSCE W POKOJU 2-OSOBOWYM, dla pana niepalącego, na Krzykach - 350 zł/mies. Wrocław, tel. 071/788-71-46 GI97NPKPM

DO WYNAJĘCIA POKÓJ, dla studenta III, IV roku lub spokojnej starszej osobie, bez nałogów - 450 zł/mies. Tel. 0791/74-08-26 GI97JECJP

● **DO WYNAJĘCIA POKÓJ, ok. 20 m2, w willi, dla 1 lub 2 osób, z własną łazienką ok. 3 m2, umeblowany, okolice centrum Marino, od zaraz. Tel. 0724/72-84-95 N01062940**

NOCLEGI DLA FIRM
791 002 535
665 167 500

● **DO WYNAJĘCIA POKÓJ, we Wrocławiu, lodówka, kącik kuchenny, dla 1 lub 2 panów, cena do negocjacji. Tel. 0693/76-23-76 N01051590**

● **DO WYNAJĘCIA POKÓJ, w willi we Wrocławiu, dla młodego pana, cena do negocjacji. Tel. 0693/76-23-76 N01051600**

DO WYNAJĘCIA POKÓJ, pow. 20 m2, w mieszkaniu o pow. 70 m2, w drugim pokoju 20-letnia studentka, osobna klatka schodowa, umeblowane, sprzęt AGD, w okolicy Psiego Pola, komunikacja miejska - 500 zł/mies. Kiełczów, powiat wrocławski, tel. 071/398-82-18 GI0ACYCL

DO WYNAJĘCIA POKÓJ, c.o., energia el., gaz, kanalizacja, woda, bez pośredn., dla osób pracujących, dostęp do kuchni i łazienki, sprzęt AGD i RTV, umeblowany, w pełni wyposażony, dla pracowników firm - 13 zł/osobodoba. Swojków, powiat oławski, tel. 0603/67-58-10, 071/316-41-09 II0CT9CF

DO WYNAJĘCIA POKÓJ, pow. 18 m2, umeblowany, na 1. piętrze, w willi, kuchenka elektryczna, lodówka, łazienka, internet, osobne wejście - dla 1. osoby 650 zł/mies. lub dla 2. osób - 900 zł/mies. Wrocław, tel. 071/373-74-56 GI97RTN4C

DO WYNAJĘCIA POKÓJ, dla pracującego pana - 480 zł. Wrocław, tel. 071/357-00-89 GI0FJNAP

DO WYNAJĘCIA POKÓJ, we Wrocławiu, na Karłowicach - 500 zł/mies. Wrocław, tel. 0669/71-61-94 GI0W3MR

DO WYNAJĘCIA POKÓJ, w willi, na Krzykach, kuchnia, łazienka, osobne wejście, umeblowany, bdb dojazd do centrum, dla pracującego pana - 500 zł/mies. Wrocław, tel. 071/790-17-91, 0880/35-85-77 GI0C737W

DO WYNAJĘCIA POKÓJ, duży, jasny, internet, we Wrocławiu, przy ul. Świeradowskiej, dobry dojazd MPK, od 10.04 - 600 zł/mies. Wrocław, tel. 0793/33-53-42 GI97JTKYF

DO WYNAJĘCIA POKÓJ, pow. 15 m2, na Biskupinie, umeblowany, dla studenta lub osoby pracującej - 500 zł/mies. Wrocław, tel. 071/725-93-52, 0794/16-64-92 GI04XMLH

DO WYNAJĘCIA POKÓJ, we Wrocławiu przy ul. Zaporoskiej, obok ronda, umeblowany, w mieszkaniu 2-pokojowym - 500 zł/mies. Wrocław, tel. 0664/87-95-97 GI0C3RR9

DO WYNAJĘCIA POKÓJ, dla młodej osoby, używalność kuchni i łazienki - 450 zł/mies. Wrocław, tel. 0666/13-83-21 GI0FPJML

DO WYNAJĘCIA POKÓJ, bez pośredn., blisko uczelni, c.o., dla osoby pracującej, dla studentki, dostęp do kuchni i łazienki, gaz, Internet, kanalizacja, na długi okres, sprzęt AGD, RTV, umeblowany, w centrum, woda, ok. pl. Grunwaldzkiego, wyposażony, duży, ładny, komfortowy - 800 zł/mies. do uzgodnienia. Wrocław, tel. 0880/38-82-37 II0FHKY7

DO WYNAJĘCIA POKÓJ, dla pana, Krzyki - Borek, w willi, oddzielne wejście, kuchnia, łazienka, W.C. internet, tel. - 500 zł bez dodatkowych opłat. Wrocław, tel. 0505/08-17-55 II0FPJYH

DO WYNAJĘCIA POKÓJ, w mieszkaniu 2-pokojowym, na Nowym Dworze - 600 zł/mies. Wrocław, tel. 0605/87-19-87 GI0FHTAY

DO WYNAJĘCIA POKÓJ, sublokatorski, w nowym budown., dla mężczyzny uczciwego, pracującego i niepalącego, może być student, możl. podłączenia internetu, dobry dojazd do centrum, okolice DH Astra - 400 zł/mies. Wrocław, tel. 071/374-49-33, 071/373-44-90 GI0CCA3Y

DO WYNAJĘCIA POKÓJ lub 2 pokoje sublokatorskie, oddzielne, w nowym budown., dla 1 lub 2 mężczyzn, uczciwych, pracujących, niepalących, może być student, możl. podłączenia internetu, dobry dojazd do centrum, okolice DH Astra - 400 zł/os./mies. Wrocław, tel. 071/374-49-33, 071/373-44-90 GI04M9WY

DO WYNAJĘCIA POKÓJ 1-OSOBOWY, w mieszkaniu 3-pokojowym, kuchnia, łazienka, w domu jednorodzinnym, osobne wejście, dla mężczyzny bez nałogów, pralka, internet, 50 m od przystanku autobusowego - 500 zł/mies. Bielany Wrocławskie, tel. 071/311-23-49, 0691/28-83-49 GI0MW7N

DO WYNAJĘCIA POKÓJ 1-OSOBOWY, w Legnicy - 350 zł/mies. Legnica, tel. 0606/32-62-60, 076/854-38-85 GI09RWL7

DO WYNAJĘCIA POKÓJ 1-OSOBOWY, z dostępem do kuchni i łazienki, w.c., umeblowany, pralka, lodówka, kuchenka gazowa, w domu jednorodzinnym, osobne wejście, we Wrocławiu (Ołtaszyn), dla spokojnej i pracującej osoby bez nałogów - 500 zł/mies. Wrocław, tel. 071/790-09-01 GI0FPLX9

DO WYNAJĘCIA POKÓJ 1-OSOBOWY - 450 zł/mies. Wrocław, tel. 071/354-07-14 GI0ERAKL

DO WYNAJĘCIA POKÓJ 1-OSOBOWY, w mieszkaniu studenckim (3 osoby), 4-pokojowym, przy ul. Komandorskiej - 550 zł/mies. Wrocław, tel. 0501/67-20-09 GI0CRTRY

DO WYNAJĘCIA POKÓJ 1-OSOBOWY, dla pani niepalącej - 450 zł/mies. Wrocław, tel. 0510/18-49-63, 071/796-62-75 GI0FPHKW

DO WYNAJĘCIA POKÓJ 1-OSOBOWY, ew. 2-osobowy, osobna łazienka, aneks kuchenny, w domu jednorodzinnym, we Wrocławiu (Sępolno), dla osób niepalących - 500 zł/mies. bez dodatkowych opłat. Wrocław, tel. 071/348-65-50 po godz. 18 GI0CLPWA

DO WYNAJĘCIA POKÓJ 1-OSOBOWY, we Wrocławiu (Złotniki), dla pana, telewizor, osobna łazienka - 400 zł/mies. Wrocław, tel. 0603/11-34-28 GI0AH9R7

DO WYNAJĘCIA POKÓJ 1-OSOBOWY, umeblowany, w nowym budown., dla pracującego pana - 480 zł/mies. Wrocław, tel. 0885/16-94-20 GI0CFF3F

DO WYNAJĘCIA POKÓJ 1-OSOBOWY, dla niepalącej, pracującej pani lub studentki - 500 zł/mies. Wrocław, tel. 071/725-68-92, 0668/38-78-19 GI09LNMK

DO WYNAJĘCIA POKÓJ 1-OSOBOWY, w komfortowym mieszkaniu, blisko uniwersytetu i centrum, od 15 kwietnia br., dla studentki 1-3 roku lub cichej pracującej, niepalącej - 450 zł/mies. Wrocław, tel. 0605/92-90-68 od 5 kwietnia br. GI0FPFTK

DO WYNAJĘCIA POKÓJ 1-OSOBOWY, pow. 11 m2, umeblowany, TV + radio, na Pilczycach, u starszej pani, na parterze w 1-piętrowym budynku, dla pracującego, spokojnego mężczyzny bez nałogów - 300 zł/mies. Wrocław, tel. 071/351-32-17 GI0FPJ99

DO WYNAJĘCIA POKÓJ 1-OSOBOWY, dla młodego pracującego pana, umeblowany, słoneczny, na os. Gaj - 500 zł/mies. Wrocław, tel. 0889/78-32-44 GI0HEJY

DO WYNAJĘCIA POKÓJ 1-OSOBOWY; osobne wejście, we Wrocławiu (Karłowice) - 500 zł/mies. Wrocław, tel. 0693/39-67-15 GI0CXRWN

DO WYNAJĘCIA POKÓJ 1-OSOBOWY, dla pana dojeżdżającego do pracy z okolic Wrocławia, osobne wejście, kuchnia, lodówka, w willi, prysznic - 350 zł/mies. Wrocław, tel. 071/326-22-10, 0510/77-73-05 GI049L7L

DO WYNAJĘCIA POKÓJ 1-OSOBOWY, umeblowany, z aneksem kuchennym + łazienka, w domku, na piętrze, dla uczącej się lub pracującej pani, we Wrocławiu (Kuźniki), dojazd autobusami 122, 126, 128, 136 i 139, internet bezprzewodowy - 350 zł/mies. Wrocław, tel. 071/357-23-54, 0692/50-81-40 GI0C7WHH

DO WYNAJĘCIA POKÓJ 1-OSOBOWY, samodzielny, niekrępujący, w willi, z osobnym wejściem, kuchnia, łazienka Wrocław Złotniki - 550 zł. Wrocław, tel. 071/349-24-72, 0601/31-87-82 GI07M3K9

DO WYNAJĘCIA POKÓJ 1-OSOBOWY, umeblowany, oddzielne wejście, z używalnością kuchni i łazienki - 550 zł/mies. bez dodatkowych opłat. Wrocław, tel. 071/368-75-67 GI0CT3XT

DO WYNAJĘCIA POKÓJ 1-OSOBOWY, przy ul. Pabianickiej, dla studenta lub studentki - 450 zł/mies. Wrocław, tel. 071/782-08-41

DO WYNAJĘCIA POKÓJ 2-OSOBOWY, pow. 26 m2, w mieszkaniu studenckim, w domu jednorodzinnym, osobne wejście, kuchnia, łazienka, blisko pl. Grunwaldzkiego i c.h. Korona - 400 zł/os./mies. bez dodatkowych opłat. Tel. 0888/03-32-27 GI0FHLYJ

DO WYNAJĘCIA POKÓJ 2-OSOBOWY, z osobnym wejściem, aneks kuchenny i łazienka - 700 zł/mies. Dobrzykowice, powiat wrocławski, tel. 0661/25-66-67 GI97HRPC3

DO WYNAJĘCIA POKÓJ 2-OSOBOWY, umeblowany, kuchnia, łazienka, na Pilczycach - 900 zł/mies., bez dodatkowych opłat. Wrocław, tel. 071/353-78-72 GI0CRYTR

DO WYNAJĘCIA POKÓJ 2-OSOBOWY, internet - 350 zł/os./mies. Wrocław, tel. 071/344-07-26 GI0C7EFY

DO WYNAJĘCIA POKÓJ 2-OSOBOWY, duży, internet, db warunki, przy al. Kasprowicza - 500 zł/os./mies., bez dodatkowych kosztów. Wrocław, tel. 071/325-14-22 GI09T4A7

DO WYNAJĘCIA POKÓJ 2-OSOBOWY, blisko centrum, internet - 800 zł/mies. Wrocław, tel. 0664/83-37-17 GI0FEATK

DO WYNAJĘCIA POKÓJ 2-OSOBOWY, umeblowany, osobne wejście, łazienka do wyłącznej dyspozycji, kuchnia, internet, we Wrocławiu na Krzykach - 425 zł/os./mies. Wrocław, tel. 071/339-84-54, 0693/72-56-24 GI0C3RTL

DO WYNAJĘCIA POKÓJ 2-OSOBOWY, na Krzykach, w budynku willowym, dla pań, osobne wejście - 400 zł/os./mies. + kaucja 200 zł. Wrocław, tel. 0603/27-08-88 GI0FJPWE

DO WYNAJĘCIA POKÓJ 2-OSOBOWY, pow. 25 m2, w mieszkaniu 3-pokojowym, umeblowany, kuchnia, pralka - 1.000 zł/mies. + opłaty i kaucja. Wrocław, tel. 0601/77-17-33 GI0FJPWW

DO WYNAJĘCIA POKÓJ 2-OSOBOWY, w mieszkaniu willowym, w suterenie, kuchnia, łazienka, osobne wejście, dla osób pracujących bez nałogów - 650 zł/mies. Wrocław, tel. 071/327-41-42, 0794/16-94-14 GI09WY9

DO WYNAJĘCIA POKÓJ 2-OSOBOWY, łazienka, aneks kuchenny, osobne wejście - 450 zł/os./mies. Wrocław, tel. 0608/29-86-43 GI0F34KR

DO WYNAJĘCIA POKÓJ 2-OSOBOWY, pow. 25 m2, umeblowany, w willi, z niezależną kuchnią i łazienką, dla dwóch pracujących osób lub pary, bdb warunki, blisko przystanków i sklepów, we Wrocławiu (Muchobór Wielki, blisko „Factory") - 380 zł/os./mies. + media. Wrocław, tel. 0609/14-69-78, 0721/53-93-11 GI97NEY93

DO WYNAJĘCIA POKÓJ 2-OSOBOWY, pow. 26 m2, umeblowany, osobna kuchnia i łazienka, lodówka, pralka Bosch, kuchenka gazowa, na parterze domu w zabudowie szeregowej, dojazd do centrum ok. 20 min., do zamieszkania od zaraz - 950 zł/mies. Wrocław, tel. 071/351-53-19, 0502/44-32-03 GI0A7L4F

DO WYNAJĘCIA POKÓJ 2-OSOBOWY, duży, umeblowany, dobre warunki, możl. podłączenia internetu, dla osób uczących się lub pracujących - 360 zł/os./mies. bez dodatkowych opłat. Wrocław, tel. 0601/99-60-38 GI97KWEET

DO WYNAJĘCIA POKÓJ 2-OSOBOWY, do zamieszkania od zaraz, w mieszkaniu studenckim (docelowo w mieszkaniu cztery osoby), dla studiującej lub pracującej pary - 320 zł/os./mies. + opłaty 35 zł/mies. Wrocław, tel. 071/793-64-68, 0693/08-33-30 GI0ARC4N

DO WYNAJĘCIA POKÓJ 3-OSOBOWY, pow. 25 m2, dla studentów, blisko dworca PKP - 500 zł/os./mies. Wrocław, tel. 0500/68-37-28 GI0KEH4

DO WYNAJĘCIA POMIESZCZENIA

DO WYNAJĘCIA POMIESZCZENIA, pow. 140 m2, na 1. piętrze, łazienka, na biura lub inną działalność, osobne wejście od ulicy, we Wrocławiu, przy ul. Krakowskiej - 30 zł/m2/mies. + media. Wrocław, tel. 0608/84-46-03, 071/330-19-29 GI04PCFR

DO WYNAJĘCIA POMIESZCZENIE MAGAZYNOWO-BIUROWE, pow. 100 m2, z dwoma bramami wjazdowymi, we Wrocławiu - Fabryczna, przy nowo budowanej obwodnicy autostradowej. Teren dozorowany. Tel. 0603/95-08-94 W01054900

DO WYNAJĘCIA POMIESZCZENIE BIUROWO-MAGAZYNOWE, pow. 20 m2, z podłączeniem telefonu i internetu, we Wrocławiu - Fabryczna. Tel. 0603/95-08-94 W01054920

DO WYNAJĘCIA POMIESZCZENIE, piwnica, pow. 100 m2, możl. prowadzenia nieuciążliwej produkcji lub usług, ul. Zielona - 400 zł/mies. + media. Chojnów, powiat legnicki, tel. 0510/12-69-55, 0517/13-14-23 GI0CJMMX

DO WYNAJĘCIA POMIESZCZENIE, w Gryfowie Śląskim, pow. 100 m2, wysoka brama, na warsztat samochodowy, cichą produkcję, magazyn itp., prąd 220/380 V - 1.500 zł/mies. + opłaty. Gryfów Śląski, powiat lwówecki, tel. 0604/23-03-16 GI093LR9

DO WYNAJĘCIA POMIESZCZENIE, pow. 26 m2, w Radwanicach, atrakc. lokalizacja, na zakład fryzjerski lub biuro - 700 zł/mies. Radwanice, powiat wrocławski, tel. 0609/49-96-15 GI07LPCE

DO WYNAJĘCIA POMIESZCZENIE, w salonie fryzjerskim, dla kosmetyczki - 500 zł/mies. Wrocław, tel. 0502/56-68-30 GI0F7RXC

DO WYNAJĘCIA POMIESZCZENIE magazynowo - biurowe, w budynku wolno stojącym, we Wrocławiu, przy ul. Zarębowicza, na parterze pow. magazynowa 200 m2, 2 wysokie bramy wjazdowe, siła, woda, alarm, łazienka, w.c., na piętrze 4 pokoje biurowo-mieszkalne, łazienka, w.c., działka 1.200 m2, plac manewrowy - 2.999 zł/mies. Wrocław, tel. 0501/35-48-14 GI0C73AR

DO WYNAJĘCIA POMIESZCZENIE BIUROWE, pow. 14 m2, umeblowane, w budynku biurowym, 3 minuty do Rynku, przy ul. Kuźniczej, recepcja, winda, miejsce na reklamę - 800 zł/mies., bez dodatkowych opłat. Wrocław, tel. 0883/41-99-05 GI0EYWK4

DO WYNAJĘCIA POMIESZCZENIE WARSZTATOWE, pow. 90 m2, na cichą produkcję, biuro, pracownię lub magazyn obuwia, odzieży, zabawek czy sprzętu RTV, inne propozycje - 1.200 zł/mies. Wrocław, tel. 071/352-92-34, 0500/11-10-49 GI0EYWMX

DO WYNAJĘCIA POMIESZCZENIE MIESZKALNE, piętro bliźniaka, 2 duże pokoje (35 i 25 m2), kuchnia, łazienka, osobne wejście, media, umeblowane, od zaraz - 1.700 zł/mies. Wrocław, tel. 071/373-06-76, 0886/79-32-00 GI07FHJL

DO WYNAJĘCIA INNE

DO WYNAJĘCIA BIURA (CAŁY BUDYNEK BIUROWY), Wrocław Karłowice, ul. Zelenaya, zabytkowy, z 1905 roku, po generalnym remoncie, 3 piętrowy + aneks kuchenny, 136,5 m2, wszyskie media, monitorowany 24 godz/dobę, okablowany, 10 numerów telefonów, internet 20 Mb, wewn. sieć komputerowa, strzeżony parking - 45 zł zł/m2 + VAT + opłaty (zdjęcia - oferta nr II0FAW93). Wrocław, tel. 71/346-94-00 w godz. 8-16, 71/446-94-10 w godz. 8-16

DO WYNAJĘCIA POWIERZCHNIE biurowo-magazynowe : biurowa 140 m2 - 50 zł/m2/mies., hala 250 m2 - 30 zł/m2/mies. Wrocław, tel. 0601/70-15-77

DO WYNAJĘCIA SALON FRYZJERSKO-KOSMETYCZNY oraz solarium, pełne wyposażenie, możl. adaptacji na inną działalność, pow. 100 m2 - 2.000 zł/mies. Wrocław, tel. 0695/78-00-77 GI97PFPCL

● **DO WYNAJĘCIA TEREN, we Wrocławiu, przy ul. Jerzmanowskiej, ogrodzony, oświetlony, nadaje się na bazę, parking, składy budowlane, pow. 1000-7000 m2 albo inne propozycje. Wrocław, tel. 0502/30-75-30 N01000130**

DO WYNAJĘCIA APARTAMENT, pow. 80 m2, 4 pokoje, luksusowy, z ogrodem, stylowe, drewniane okiennice, umeblowany, słoneczny, miejsca postojowe, we Wrocławiu przy ul. Zwycięskiej - 2.500 zł/mies. Wrocław, tel. 0883/41-99-05 GI0797F4

DO WYNAJĘCIA APARTAMENT, pow. 50 m2, we Wrocławiu (Stare Miasto), przy ul. Jagiełły, 2 pokoje, komfortowy, umeblowany, wyposażony, TV sat., Internet, recepcja, winda, monitoring, garaż - 3.200 zł/mies. Wrocław, tel. 0883/41-99-05 GI07LWYY

FOTO **DO WYNAJĘCIA APARTAMENT**, na Zalesiu, z balkonem, w willi, niezależne wejście, umeblowane, z internetem, pow. 60 m2, c.o., energia el., gaz, kanalizacja, woda, bez pośredników - 1.200 zł plus woda i prąd. Wrocław, tel. 071/348-18-70, 0505/95-08-51 fargo1@poczta.onet.pl II0EKYP3

DO WYNAJĘCIA APARTAMENTY, kuchnia, 1-, 2- i 3-osobowe pokoje, w południowej części Wrocławia, od 70-100 zł/doba, dłuższy okres do negocjacji. Wrocław, tel. 0501/29-19-17 GI04M9FJ

DO WYNAJĘCIA BUDYNEK, wolno stojący, pow. 83 m2, ogrzewany, okratowany, na biuro, cichą produkcję lub magazyn, okolice pl. Kromera, we Wrocławiu - 1.600 zł/mies. Tel. 071/325-31-35, 0514/37-77-64 GI0F7XM3

DO WYNAJĘCIA BUDYNEK GOSPODARCZY, w okolicy Ziębic, pow. 340 m2, niski, z placem - 400 zł/mies. Ząbkowice Śląskie, tel. 0668/03-45-60 GI97JTFXH

FOTO **DO WYNAJĘCIA DWA MIESZKANIA**, ogrzewanie gazowe, pow. 52 m2, c.o., energia el., gaz, kanalizacja, woda, bez pośredn., blisko centrum, kuchnia umebl., na długi okres, taras, w domu dwurodz., łazienka z WC, Bardzo ładne oraz przestronne mieszkania częściowo umeblowane z ładnym widokiem - 1.000 zł. Sobótka, powiat wrocławski, tel. 071/316-23-03, 0691/60-76-35 II0FJ9WT

DO WYNAJĘCIA DWA POMIESZCZENIA, w przyziemiu domu we Wrocławiu, wszystkie media, osobne wejście, kraty w oknach, pow. 40 m2, na cichą produkcję, magazyn, hurtownię - 1.000 zł/mies. Tel. 0600/87-27-53 GI97F4WEX

DO WYNAJĘCIA GRUNT, pow. 1.7 ha, w tym staw o pow. 50 a, ogrodzony, w Żmigrodzie - 200 zł/mies. Wrocław, tel. 0791/08-89-68 GI97LCRTE

DO WYNAJĘCIA GRUNT ROLNY, pow. 1000 m2 lub 0.5 ha, nadaje się na powierzchnie magazynowe, doskonały dojazd do Wrocławia (7 km od CH „Korona") - 1.000 zł/mies. Wrocław, tel. 0605/62-00-14 GI97EYYXC

FOTO **DO WYNAJĘCIA KIOSK**, pow. 40 m2, energia el., kanalizacja, woda, bez pośredn., na osiedlu, wyposażony, z lokalizacją, z wejściem do środka, Zakrzów, przy pętli autobusowej, w całości wyposażony, do handlu odzieżą, posiada salę sprzedaży, przymierzalnię, magazynek, WC, alarm - 1.700 zł/mies., do uzgodnienia. Wrocław, tel. 0662/12-40-63 II0EYP44

DO WYNAJĘCIA KIOSK HANDLOWY, na placu targowym przy ul. Zielińskiego, we Wrocławiu - 600 zł/mies. Wrocław, tel. 0601/96-26-26 GI0HEWR

DO WYNAJĘCIA KIOSK HANDLOWY TYPU RUCH, we Wrocławiu przy ulicy Macedońskiej - 1.000 zł/mies. + energia i kaucja. Wrocław, tel. 0668/49-40-62 D01045400

DO WYNAJĘCIA KIOSKI, dwa, duże narożne, przy ul. Zielińskiego. Wrocław, tel. 0798/76-53-81 WI0FPKYX

DO WYNAJĘCIA ŁĄKA, w Szczepanowie, pow. 1.40 ha - 500 zł/rok. Szczepanów, powiat średzki, tel. 0664/51-31-98 GI97PFLH3

DO WYNAJĘCIA OBIEKT MAGAZYNOWY, pow. 300 m2, z zapleczem socjalno-biurowym, w miejscowości Nowy Dwór, przy trasie nr. 8 Wrocław-Warszawa, teren ogrodzony, plac manewrowy, wysoki standard - 10 zł/m2/mies. Syców, powiat oleśnicki, tel. 0607/27-01-70 GI0FPA7H

DO WYNAJĘCIA OBIEKT PRODUKCYJNO-MAGAZYNOWY, 2 hale o pow. 300 i 400 m2 + mieszkanie 50 m2 + suszarnia do drewna, w miejscowości Kuźnice k. Kobylej Góry, teren ogrodzony, siła, plac manewrowy - 1.500 zł/mies. Ostrzeszów, tel. 0607/27-01-70 GI0FPA7W

DO WYNAJĘCIA PAWILON HANDLOWY, pow. 100 m2, 2 osobne wejścia - 2.500 zł/mies. Głogów, tel. 0609/73-32-83 GI97AMHY9

● **DO WYNAJĘCIA PLAC, ok. 500 m2, na autokomis, skup palet itp., utwardzony, oświetlony, ogrodzony, w miejscowości Wojkowice, przy stacji paliw, zjazd z autostrady A4 na Wrocław (wschód) - 2 zł/m2/mies. Tel. 0691/39-05-05 L01055600**

DO WYNAJĘCIA PLAC, o pow. 14 a, ogrodzony, na dowolną działalność gosp. - 800 zł/mies. Byków, powiat wrocławski, tel. 0664/87-43-85 GI97KYR4C

DO WYNAJĘCIA PLAC, w Chojnowie, przy ul. Zielonej, z przeznaczeniem na komis samochodowy lub inną działalność gospodarczą + pomieszczenie gospodarcze - 1.000 zł/mies. Chojnów, powiat legnicki, tel. 0510/12-69-55, 0517/13-14-23 GI0CJMNX

DO WYNAJĘCIA PLAC, w Chojnowie, przy ul. Lubińskiej, pow. 10 ar, ogrodzony, możl. prowadzenia działalności, na placu znajduje się stróżówka - 700 zł/mies. Chojnów, powiat legnicki, tel. 0510/12-69-55, 0517/13-14-23 GI0CJMPF

DO WYNAJĘCIA PLAC, utwardzony, w Legnicy, cena - 1,50 zł/mies./m2. Legnica, tel. 0606/32-62-60, 076/854-38-85 GI97MNPHY

DO WYNAJĘCIA PLAC, na dowolną działalność gosp., przy głównej drodze krajowej Wrocław - Oława - Opole, w kształcie prostokąta, krótszym bokiem przylega do drogi, możl. podpisania umowy długoterminowej, cena - 1,50 zł/m2/mies. Wrocław, tel. 0889/02-10-21 GI0C3X93

DO WYNAJĘCIA PLACE, składowe, parkingowe, ekspozycyjne, pow. 800 m2, 2000 m2, 5000 m2, we Wrocławiu - Fabryczna, przy nowo budowanej obwodnicy autostradowej. Teren dozorowany. Tel. 0603/95-08-94 W01054910

DO WYNAJĘCIA POWIERZCHNIA BIUROWA, Stare Miasto, 30 m2 - 45 zł/m2. Tel. 071/323-17-40 www.ZUBIK.pl D01062630

DO WYNAJĘCIA POWIERZCHNIA BIUROWA, 30 m2, plac utwardzony, w Legnicy, wszystkie media, parking - 1.250 zł/mies. Legnica, tel. 0606/32-62-60, 076/854-38-85 GI94H3XMW

DO WYNAJĘCIA POWIERZCHNIA BIUROWA, 84 m2 (5 pokoi), we Wrocławiu, przy ul. Swojczyckiej - 20 zł/mies. Wrocław, tel. 0603/08-21-52 GI0FPAFR

DO WYNAJĘCIA POWIERZCHNIA BIUROWA, energia el., Internet, kanalizacja, telefon, woda, bez pośredn., na długi okres, przy gł. ulicy, w centrum, WC, wszystkie media, dwa lokale biurowe po 100 m2 każdy, w każdym 3 pokoje i toaleta, biura znajdują się na 1. piętrze w bud. przy ul. Krakowskiej - 2.200 zł (22 zł/m2 netto). Wrocław, tel. 071/343-82-11 do godz. 14, 0507/12-61-84 zoas@onet.pl II0EWLMK

DO WYNAJĘCIA SALA, na wesela - 30 zł/os. Legnica, tel. 0608/17-64-54 GI0CJH3R

DO WYNAJĘCIA SALON FRYZJERSKI, w Sobótce, nowy, całkowicie wyposażony z kosmetykami - 1.000 zł + media. Tel. 0504/50-11-25, 0502/58-85-59 GI97E9FA4

DO WYNAJĘCIA STACJA PALIW, przy trasie Prochowice-Ścinawa - 1.000 zł/mies. Zaborów, powiat lubiński, tel. 076/843-59-09 GI94NCN4N

DO WYNAJĘCIA STANOWISKO, dla tipserki, w salonie fryzjerskim - 300 zł/mies. Wrocław, tel. 0502/56-68-30 GI0F7RXL

DO WYNAJĘCIA WARSZTAT SAMOCHODOWY, w Gryfowie Śl., pow. 90 m2, brama wys. 3 m, na 4 samochody, kanał, prąd 230/380 V - 1.300 zł/mies. Gryfów Śląski, powiat lwówecki, tel. 0604/23-03-16 GI0ACWL4

DO WYNAJĘCIA WARSZTAT SAMOCHODOWY, pow. 120 m2, dwa wjazdy, kanał, piwnica, c.o., w.c., telefon, dwa elektr. podnośniki, działka 15 a, przy głównej drodze Wrocław - Opole (Gać koło Oławy), blisko zjazdu z autostrady A4 - 1.000 zł/mies. + liczniki + kaucja. Wrocław, tel. 0691/55-61-05 GI0F7WRF

● **DO WYNAJĘCIA ZABUDOWA MIESZKANIOWO-USŁUGOWA - SKAŁKA nieuciążliwa produkcja, magazyny - 30 zł/m2/mies. Tel. 0668/10-76-70 L01055300**

POSZUKUJĘ DO WYNAJĘCIA

POSZUKUJĘ DO WYNAJĘCIA GARAŻU, w Polkowicach, proszę podać cenę wynajmu. Polkowice, tel. 0606/34-38-05 II0FJAEL

POSZUKUJĘ DO WYNAJĘCIA GARAŻU, zdecydowanie, we Wrocławiu, na Nowym Dworze lub okolicy lub kupię. Wrocław, tel. 0507/30-72-21 GI049JCP

POSZUKUJĘ DO WYNAJĘCIA LOKALU, na działalność gosp., na parterze, może być willa, od 90 m2. Tel. 0603/33-74-79 D01060060

POSZUKUJĘ DO WYNAJĘCIA LOKALU, we Wrocławiu, pow. około 50 m2, z zapleczem socjalnym, na gabinet masażu. Wrocław, tel. 0609/32-82-63 GI0CRXKJ

POSZUKUJĘ DO WYNAJĘCIA LOKALU UŻYTKOWEGO, na działalność kosmetyczną, minimum 48 m2, we Wrocławiu. Wrocław, tel. 0514/00-68-59 GI0FJM3A

POSZUKUJĘ DO WYNAJĘCIA MIEJSCA, na skup surowców wtórnych, tylko we Wrocławiu i najbliższej okolicy Wrocławia. Tel. 0605/55-38-06 W01018170

● **POSZUKUJĘ DO WYNAJĘCIA MIESZKANIA, pokoju, we Wrocławiu, pilnie, bezpłatne przyjmowanie ofert, szybkie terminy realizacji. BN FILAR, Wrocław, ul. Kościuszki 64/2, tel. 071/789-57-10, 0504/35-84-52 N01026087**

POSZUKUJĘ DO WYNAJĘCIA MIESZKANIA, z garażem. Wrocław, tel. 0791/16-37-90 GI0FPCAM

POSZUKUJĘ DO WYNAJĘCIA MIESZKANIA, z pomieszczeniem na narzędzia warsztatowe. Wrocław, tel. 0607/57-47-56 GI0AR9JJ

POSZUKUJĘ DO WYNAJĘCIA MIESZKANIA 1- LUB 2-POKOJOWEGO, we Wrocławiu. Wrocław, tel. 071/360-02-10 GI09LJEJ

POSZUKUJĘ DO WYNAJĘCIA MIESZKANIA 2- LUB 3-POKOJOWEGO, na salon masażu, na dłuższy okres. Wrocław, tel. 0667/69-24-77 GI09AWMR

POSZUKUJĘ DO WYNAJĘCIA MIESZKANIA 2-POKOJOWEGO, w Twardogórze. Twardogóra, powiat oleśnicki, tel. 0508/03-20-55 GI0ERFHT

POSZUKUJĘ DO WYNAJĘCIA POKOJU, kobieta w wieku 47 lat, najchętniej w okolicy centrum. Wrocław, tel. 0518/79-19-23 GI0CRXFJ

POSZUKUJĘ DO WYNAJĘCIA POKOJU 1-OSOBOWEGO. Wrocław, tel. 0512/69-21-56, 0502/32-19-40 GI0EFYE4

POSZUKUJĘ DO WYNAJĘCIA POMIESZCZENIA MAGAZYNOWEGO, o pow. 20-40 m2, cały Dolny Śląsk. Wałbrzych, tel. 0601/33-74-65, 0883/70-79-60 GI0FPJY4

POSZUKUJĘ DO WYNAJĘCIA POMIESZCZENIA, na warsztat samochodowy, pow. około 100 m2, chętnie z kanałem. Wrocław, tel. 0504/20-18-36 GI979YMNF

POSZUKUJĘ DO WYNAJĘCIA POMIESZCZENIA, MAGAZYNU, z działką, pod działalność gospod., we Wrocławiu. Tel. 0516/08-43-70 GI97E9FT4

ZAMIANA

Zamienię małe mieszkanie po remoncie, z niskim czynszem na inne – większe, może być zadłużone. Pomogę spłacić dług i wstrzymać eksmisję komorniczą. Wrocław, tel. 071 332 41 79 lub 06 61 61 61 61 OR092287

ZAMIENIĘ DOM WOLNO STOJĄCY, w Wieruszowie, pow. użytk. 150 m2, działka 2500 m2 - na mieszkanie we Wrocławiu. Tel. 0508/37-76-31 GI0C993K

ZAMIENIĘ DOM, pow. 218 m2, połowa do remontu + budynek gosp., o pow. 140 m2, strych do adaptacji o pow. 105 m2, garaż o pow. 35 m2, 2 piwnice o pow. 20 i 25 m2, działka pow. 30 a, atrakc. lokalizacja, w miejscowości Paczków - na mieszkanie we Wrocławiu. Bierutów, powiat oleśnicki, tel. 0794/96-47-89 GI94CA4PA

ZAMIENIĘ DOM jednorodzinny, nowy, na obrzeżach Lwówka Śląskiego, pow. 200 m2, 5 pokoi + budynek gosp., cena - 405.000 zł - na mieszkanie 3- lub 4-pokojowe w Świebodzicach. Lwówek Śląski, tel. 0603/50-91-11 GI97KJ949

ZAMIENIĘ DOM, na przedmieściu Wrocławia, działka 800 m2, wszystkie media, komunikacja miejska, 6 pokoi, hole, tarasy, piwnice, garaż - na mały dom, połowę domu lub mieszkanie, może być w okolicy Wrocławia, cena domu 780.000 zł. Radwanice, powiat wrocławski, tel. 0785/44-73-73, 071/311-70-79 wieczorem GI0EMYE4

ZAMIENIĘ DOM DWURODZINNY, pow. całk. 27[illegible] mieszk. 170 m2, niezależne wejście, zadbany, po[illegible] ocieplony, we Wrocławiu (Psie Pole) - 650.000 [illegible] mieszkania lub jedno z dopłatą. Wrocław, tel. 0691[illegible] GI0FPLMX

ZAMIENIĘ DOM, willa + działka własnościowe, [illegible] cach, 2-kondygnacyjny, z podpiwniczeniem, gara[illegible] duży ogród o pow. 7 a - na 700.000 zł + 2 mies[illegible] 1.000.000 zł + 1 mieszkanie, możliwość negocjacji[illegible] tel. 0791/26-67-68 GI97F7Y7Y

ZAMIENIĘ DOM, w zabudowie bliźniaczej, moż[illegible] budowy, działka o pow. 7 a, z możliwością budow[illegible] domu, na Karłowicach - na 2 mieszkania 2-pokoj[illegible] dopłata. Wrocław, tel. 0791/26-67-68 GI9KNY[illegible]

ZAMIENIĘ DOM NA WSI poniemiecki + 2 bud[illegible] działka o pow. 87 a - na mniejszy. Dziećmorow[illegible] wałbrzyski, tel. 0605/59-86-02 GI0CA4JX

ZAMIENIĘ DWA MIESZKANIA, we Wrocławiu, [illegible] kwaterunkowe, 1-pokojowe o pow. 27 m2 i 2-poko[illegible] 38 m2 - na jedno mniejsze, do 30 m2, z niskim [illegible] Jelenia Góra, tel. 075/762-16-69 po godz. 20

ZAMIENIĘ DZIAŁKĘ BUDOWLANĄ, w Ramis[illegible] Długołęka - na mieszkanie we Wrocławiu. W[illegible] 0517/93-70-41 GI0CYKFE

ZAMIENIĘ DZIAŁKĘ BUDOWLANO-PRZEMYSŁ[illegible] 40 a, wiata metalowa o pow. 700 m2, w Sycow[illegible] lub mieszkanie. Syców, powiat oleśnicki, tel. 05[illegible] GI97CYFT7

ZAMIENIĘ DZIAŁKĘ BUDOWLANO-US[illegible] w Obornikach Śląskich, pow. 2866 m2 (197.0[illegible] ładowarkę, koparko-ładowarkę, mieszkanie lub [illegible] zycie. Oborniki Śląskie, powiat trzebnicki, tel. 06[illegible] II0EHAL3

ZAMIENIĘ MIESZKANIE, pow. 42 m2, w Świdnic[illegible] budown., spokojna okolica - 140.000 zł - na[illegible] we Wrocławiu lub okolicy lub sprzedam. Wał[illegible] 0601/35-74-65, 0883/70-79-66 GI0A9JMW

ZAMIENIĘ MIESZKANIE, we Wrocławiu, własno[illegible] mały, nowy dom (pow. do 100 m2), we Wrocławiu, [illegible] Wrocław, tel. 0663/15-31-58 GI04XP3H

ZAMIENIĘ MIESZKANIE KOMUNALNE, pow. [illegible] spółdzielcze, we Wrocławiu, może być zad[illegible] remontu, pomogę w spłacie zadłużenia, dopłac[illegible] tel. 0605/90-67-60 GI97J3FEM

● **ZAMIENIĘ MIESZKANIE 1-POKOJOWE K[illegible] KOWE, pow. 40 m2, na 1. piętrze, duży jasny p[illegible] jasna kuchnia, łazienka, przedpokój, po remo[illegible] tynki, inst. elektryczna, okna i drzwi antywł[illegible] ustawne, przy ulicy Stalowowolskiej - na więk[illegible] samym rejonie, bez pośredników. Tel. 060[illegible] N02001300**

ZAMIENIĘ MIESZKANIE 2-POKOJOWE, p[illegible] we Wrocławiu, kwaterunkowe, jasna kuchnia, [illegible] łazienka, balkon, WC, c.o. elektr. II taryfa [illegible] 2-pokojowe, o mniejszym metrażu i podobny[illegible] dzie, w Kołobrzegu, do 3. piętra, z możl. wyku[illegible] 0791/74-08-26 GI97FJEEC

ZAMIENIĘ MIESZKANIE 2-POKOJOWE, w [illegible] własnościowe, pow. 60 m2 - na mieszkanie w[illegible] we Wrocławiu. Tel. 0699/61-92-45 GI0AE9XA

ZAMIENIĘ MIESZKANIE 2-POKOJOWE, pow[illegible] Legnicy, w bdb punkcie - na mały domek na ws[illegible] Legnicy. Legnica, tel. 0792/69-29-25 GI97P9[illegible]

ZAMIENIĘ MIESZKANIE 2-POKOJOWE S[illegible] CZO-WŁASNOŚCIOWE, w Lubinie, kuchnia, łazi[illegible] bloku, na parterze, pow. 37 m2 - na domek na ws[illegible] Wrocław-Lubin, może być do częściowego remont[illegible] 0663/36-31-17, 071/373-47-46 GI0C4CFM

ZAMIENIĘ MIESZKANIE 2-POKOJOWE [illegible] czo-własnościowe, w centrum Trzebnicy, na 1. [illegible] miejskie - zamienię na mniejsze we Wrocławiu[illegible] tel. 0887/61-49-02 GI0HCFC

ZAMIENIĘ MIESZKANIE 2-POKOJOWE, [illegible] czo-własnościowe, pow. 49 m2, rozkładowe, na [illegible] przy ul. Koszykarskiej, atrakc. lokalizacja - na [illegible] większe, w centrum lub na Krzykach, z windą. [illegible] 071/390-55-23, 0796/52-03-63 GI09JFCA

ZAMIENIĘ MIESZKANIE 2-POKOJOWE, pow. 5[illegible] w kamienicy, na 5. piętrze bez windy, w.c. i łazie[illegible] - na mniejsze, we Wrocławiu. Wrocław, tel. 069[illegible] GI0799XT

ZAMIENIĘ MIESZKANIE 2-POKOJOWE własn[illegible] Strzegomiu, rozkładowe, balkon, c.o. miejskie[illegible] Rynku, cicha uliczka, niski czynsz - na mieszkan[illegible] cławiu. Wrocław, tel. 0887/37-47-12 GI0FHXL[illegible]

ZAMIENIĘ MIESZKANIE 2-POKOJOWE, we Wro[illegible] ul. Żeromskiego, pow. 64 m2, kwaterunkowe, [illegible] możl. wykupu - na 1- lub 2-pokojowe, ogrzew. [illegible] gazowe, z dużym pokojem. Wrocław, tel. 078[illegible] GI9XRWFF

ZAMIENIĘ MIESZKANIE 2-POKOJOWE KO[illegible] 9-letnie, pow. 52 m2, na 2. piętrze, przy ul. Pl[illegible] balkon, rozkładowe - na 3-4-pokojowe, rozkładow[illegible] tel. 0796/09-77-72 GI97A9YL9

ZAMIENIĘ MIESZKANIE 3-POKOJOWE, w[illegible] na mniejsze, we Wrocławiu. Lubin, tel. 069[illegible] GI0FPLM7

ZAMIENIĘ MIESZKANIE 3-POKOJOWE, w [illegible] pow. 68 m2, atrakcyjne położenie, 2 km od u[illegible] zamku Książ - na 1 lub 2 mniejsze mieszkania al[illegible] domek, cały Dolny Śląsk. Wałbrzych, tel. 060[illegible] 0883/70-79-66 GI0FPK9F

ZAMIENIĘ MIESZKANIE 3-POKOJOWE, w W[illegible] (Podzamcze), pow. 68 m2, w nowym budow[illegible] lokalizacja, u podnóża zamku - na 1 lub 2 mni[illegible] Dolny Śląsk. Wałbrzych, tel. 0601/35-74-65, 088[illegible] GI97PM9EK

ZAMIENIĘ MIESZKANIE 3-POKOJOWE komu[illegible] 94 m2, na 2. piętrze, przy ul. Prądzyńskiego, we [illegible] (Krzyki), rozkładowe - na mniejsze, o pow. do 50 m[illegible] tel. 0696/13-33-34 GI0CXXAP

ZAMIENIĘ MIESZKANIE 3-POKOJOWE, we [illegible] w Śródmieściu - na mieszkanie 1-pokojowe. W[illegible] 0501/15-83-10 GI0ARC44

ZAMIENIĘ MIESZKANIE 3-POKOJOWE, po[illegible] komunalne, kuchnia, łazienka, nyża, ogrzewanie e[illegible] na 4. piętrze, w Śródmieściu - na podobne mie[illegible] okolicy Wrocławia (do 30 km). Wrocław, tel. 0604[illegible] 071/795-68-45 GI0ERFHA

ZAMIENIĘ MIESZKANIE 3-POKOJOWE, [illegible] ściowe, pow. 63 m2, w bloku, na mieszkanie 4-[illegible] we Wrocławiu, w rozliczeniu mieszkanie na wsi. [illegible] tel. 0608/04-45-09 S00014930

ZAMIENIĘ MIESZKANIE 3-POKOJOWE KOM[illegible] pow. 106 m2, nyża, na 1. piętrze, w.c., łazienka, w[illegible] nia, okna PCV, w Śródmieściu, piece kaflowe - na [illegible] 3-pokojowe, z innym systemem grzewczym. Wr[illegible] 0889/74-20-07 GI07FFNH

ZAMIENIĘ MIESZKANIE 3-POKOJOWE, włas[illegible] 76 m2, w Karpaczu - na 2-pokojowe, własnoś[illegible] Wrocławiu. Wrocław, tel. 0505/32-51-31

ZAMIENIĘ MIESZKANIE 4-POKOJOWE, po[illegible] 2-poziomowe, na Krzykach - na 2 mniejsze. Wr[illegible] 0888/26-35-52 GI97PPCJM

ZAMIENIĘ MIESZKANIE 4-POKOJOWE, rozkład[illegible] 72 m2 - na jedno mniejsze z dopłatą lub 2 mniejsze. [illegible] tel. 0510/18-49-63, 071/796-62-75 GI0EWJMW

ZAMIENIĘ MIESZKANIE 5-POKOJOWE, po[illegible] balkon, wszystkie media, w okolicy ul. Legnickiej, [illegible] cławiu - na mniejsze z dopłatą lub dwa osobne m[illegible] Wrocław, tel. 0792/61-83-80 GI97RTTYJ

ZAMIENIĘ PENSJONAT, w Karkonoszach, na m[illegible] we Wrocławiu lub inne propozycje. Jelenia [illegible] 075/762-16-69 GI0ERF7J

9 771231 726038

Dodatek 13/2010 do Auto Giełdy Dolnośląskiej, 31 marca 2010

ODJAZD

NIE TYLKO O MOTORYZACJI I NIE TYLKO DLA MĘŻCZYZN

Aktualności	Test	Używane
Świat zza szyb automobilu... - s. 2-3	Mazda CX-7 - s. 4-5	Chrysler PT Cruiser (1998-04) - s. 7

Fiat 500 razy 500.000

Fot. Fiat

W tyskiej fabryce Fiat Auto Poland wyprodukowano właśnie 500-tys. egzemplarz modelu Fiat 500.

Sympatyczne autko, które podbiło serca nie tylko Europejczyków, może się pochwalić m.in. jakże prestiżowym tytułem Car of the Year.

Jubileuszowe auto zamówiono w białym kolorze Funk White, z silnikiem 1.2 69 KM i systemem Start&Stop.

Największymi rynkami zbytu dla wytwarzanego w Tychach Fiata 500 są:

- Włochy: 244.755 sztuk
- Francja: 58.425 sztuk
- Wielka Brytania: 51.445 sztuk
- Niemcy: 48.319 sztuk
- Holandia: 13.682 sztuk
- Szwajcaria: 10.765 sztuk
- Hiszpania: 10.103 sztuk
- Belgia: 9.548 sztuk
- Japonia: 9.030
- Austria 8.648 sztuk

Zbig, Samar

Jeśli kwiatki, to na USB

Kobiety uwielbiają kwiaty, ale często skarżą się, że te cięte są niepraktyczne. Oto kwiat praktyczny.. do samochodu.

Wystarczy złącze USB w samochodzie i niewielki gadżet w kształcie kwiatka, by damski samochód zyskał szyk i styl. Kwiatki USB dla miłośniczek czterech kółek to oryginalna alternatywa dla zapachowych choinek czy przyczepianych do nawiewów odświeżaczy powietrza. To zabawny gadżet zdecydowanie nie dla panów!

Aromatyczne, plastikowe kwiatki występują w czterech intensywnych kolorach, są niewielkie i pięknie zdobią samochód. Ich główną zaletą jest jednak nie wygląd, a zapach, który roztaczają: lawendy (fioletowy), stokrotki (biały), jaśminu (różowy) i morskiej bryzy (niebieski). Zgodnie z zapewnieniami producenta kwiaty utrzymują zapach przez miesiąc, ale można przedłużyć przyjemność z upajania się nim za pomocą dodatkowych wkładów (w komplecie).

Zapachowe kwiatki kupimy w internecie. Ich koszt wynosi około 30 złotych.

Zbig, Samar

Od dziś nowy Focus RS500

Fot. Ford

Dzisiaj Ford oficjalnie zaprezentuje swoje najnowsze dziecko - Focusa RS500

Zła wiadomość: oznaczenie RS500 nie nawiązuje do liczby koni mechanicznych. Dobra wiadomość: pod maską znajdzie się prawdopodobnie około 350 KM wykrzesanych z 2,5-litrowego, turbodoładowanego silnika benzynowego, co i tak powinno zapewnić temu lekkiemu autu piorunujące osiągi. Limitowana wersja Focusa RS będzie się ponadto wyróżniała specjalnym pakietem ospoilerowania oraz innymi obręczami kół.

„Standardowy" Ford Focus RS jest napędzany turbodoładowaną wersją 2,5-litrowego 5-cylindrowego silnika Duratec. Ten zmodyfikowany zespół napędowy produkuje 305 KM mocy i 440 Nm momentu obrotowego, co zapewnia doskonały stosunek mocy do masy. Przyspieszenie od 0 do 100 km/h zajmuje zaledwie 5,9 sekundy, a prędkość maksymalna wynosi 263 km/h. Tak znaczne zwiększenie osiągów nie jest wyłącznie wynikiem modyfikacji układu sterowania pracą silnika czy zmiany ciśnienia doładowania: począwszy od bloku 2,5-litrowego silnika Duratec, inżynierowie zespołu Ford RS opracowali specjalne wałki rozrządu, zmienioną głowicę cylindrów i uszczelkę oraz zmodyfikowany układ dolotowy i kolektory przeznaczone specjalnie dla tego pojazdu.

Zbig, MotoTarget

Z DROGI!

Jakoś tak się składa, że jeden firmowy znaczek na grillu budzi w nas przyjemne skojarzenia, a drugi wręcz przeciwnie. Ja też tak mam. Moja lista faworytów jest krótka: Honda, Nissan, Mercedes.

Czytaj na s. 8

LICZBA TYGODNIA

18

Startujący z 9. pozycji Robert Kubica zajął doskonałe drugie miejsce w wyścigu Grand Prix Australii Formuły 1. Za drugą lokatę Kubica dostał 18 punktów i jest 6. w klasyfikacji kierowców.

700 tysięcy gości

Tegoroczny salon samochodowy w Genewie odwiedziło prawie 700 tysięcy gości. Światowe media reprezentowało ponad 11 tysięcy dziennikarzy i korespondentów

Według danych organizatorów Geneva Motor Show, podczas 11 dni trwania szwajcarska wystawa zgromadziła szeroką publiczność wynoszącą łącznie około 692 tys. osób. To o 7 proc. więcej niż podczas ubiegłorocznej edycji tych prestiżowych targów branżowych, które odwiedza rekordowa liczba sympatyków motoryzacji z zagranicy. Na łącznie 78000 m2 powierzchni wystawowej swoją ofertę zaprezentowało w Genewie 205 firm z 30 krajów świata. Gościom szczególnie przypadły do gustu prezentowane na poszczególnych stoiskach różne wizje rozwiązań służących mobilności, które mają szansę stać się częścią naszego życia już w najbliższej przyszłości.

Zbig, Samar

Tylko 1,2 litra w Audi

Pod maskę europejskiej wersji Audi A3 Cabrio trafił nowy silnik benzynowy o pojemności zaledwie 1,2-litra, który zastąpi wysłużoną, wolnossącą jednostkę 1,6-litra.

W silniku zastosowano turbosprężarkę i bezpośredni wtrysk paliwa, co pozwala osiągnąć całkiem sporą moc 105 KM oraz moment obrotowy 175 Nm (o 27 Nm więcej, niż w jednostce 1,6-litra). Przyspieszenie od 0 do 100 km/h zajmuje 12,2 sekundy, a maksymalna prędkość, z jaką można podróżować autem wyposażonym w tę jednostkę to 190 km/h. Osiągi z pewnością nie zachwycą zwolenników szybkiej jazdy pod gołym niebem, jednak Audi A3 Cabrio z montowanym do tej pory silnikiem 1,6-litra było jeszcze bardziej ospałe: sprint do setki zajmował 12,5 sekundy, podczas gdy maksymalnie można było osiągnąć 183 km/h.

Mniejsza pojemność skokowa oznacza także niższe spalanie i wyższą wydajność ekologiczną. Małe Audi z silnikiem 1,2-litra TFSI zadowala się średnio 5,7 litra/100 km przy emisji CO2 na poziomie 132 g/km.

Zbig, MotoTarget

Świat

Z **Krystianem Stolarczykiem**, właścicielem firmy Retro Mobile, zajmującej się wynajmem stylowych samochodów i limuzyn na różne okazje, rozmawia Magdalena Orlicz

Skąd i kiedy wziął się pomysł na taką firmę? Dlaczego właśnie repliki starych aut?

Pomysł na wynajem takich właśnie samochodów powstał 6 lat temu, podczas przygotowań do naszego ślubu. Przeglądając ofertę firm z branży przewozów ślubnych zauważyliśmy pewną niszę rynkową i całkowity brak stylowych bądź zabytkowych aut. Co nas bardzo zaskoczyło – odwiedzając różnego rodzaju targi ślubne – w naszym regionie brak było jakichkolwiek atrakcyjnych środków lokomocji, które można byłoby wykorzystać właśnie do ślubu.

Już po ślubie wspólnie podjęliśmy decyzję, aby zakupić i odrestaurować jakiś stary samochód. Wybór padł na prawdziwego polskiego klasyka – i tak się złożyło że kupiliśmy prawdziwą już rzadkość na naszych drogach – FSO Warszawę M20 „garbuskę". Rozpoczęliśmy renowację. Z racji doświadczenia zawodowego i zdolności do majsterkowania wiele prac przy aucie wykonałem sam. Nie obyło się jednak bez pomocy specjalistów z dziedziny lakiernictwa oraz tapicerstwa. Po długiej ponad 3-letniej renowacji Warszawa w końcu wyjechała na drogi i zaczęła cieszyć oczy przechodniów.

Auto zgodnie z naszym pierwotnym zamiarem zaczęło być wykorzystywane do obsługi imprez okolicznościowych. Po reakcjach klientów stwierdziliśmy, iż był to przysłowiowy strzał w dziesiątkę. Wtedy również ostatecznie potwierdziliśmy przypuszczenia iż następuje swojego rodzaju powrót do historii - młodym ludziom podobają się rzeczy oryginalne, użytkowane przez naszych rodziców, dziadków, a które dla nas są już niedostępne.

Zauważyliśmy iż młodzi ludzie cenią sobie oryginalność i indywidualność. Może to być chociażby wynajęcie do ślubu lub przy innej okoliczności samochodu zabytkowego bądź retro, który wygląda odmiennie od użytkowanych na co dzień pojazdów. Taki samochód po prostu wzbudza zainteresowanie a i często zachwyt niespotykaną już bryłą czy wyglądem.

Jazda do ślubu współczesnym samochodem to nie to samo. Tym samym autem dzisiaj na zakupy, a jutro do ślubu? To mało romantyczne, czar pryska. Sami do ślubu pojechaliśmy autem współczesnym i wiemy, że to nie ten efekt, jak pojechanie czymś innym, stylowym: limuzyną, autem zabytkowym czy kabrioletem.

Największa w Polsce baza ogłoszeń: www.autogielda.pl

zza szyb automobilu...

Z racji okoliczności przejazdu - taki samochód musi budzić zainteresowanie, ma być piękny, ozdobny... jednym słowem: wyjątkowy. Jednak auta zabytkowe, nawet te znakomicie odrestaurowane, mogą okazać się awaryjne i zawieść klientów w tak ważnym dla nich dniu. Właśnie z tego ostatniego powodu zmodyfikowaliśmy trochę swój pomysł i zdecydowaliśmy się na wynajem replik. Sprzedaliśmy swoją ukochaną Warszawę i za pieniądze pozyskane ze sprzedaży auta zakupiliśmy pierwszą replikę – 2-osobową Alfę Romeo Roadster. A później były kolejne już budowane od podstaw.

Jaki jest koszt takich pojazdów ?

Przeglądając internet znaleźliśmy ofertę pana, który sprzedawał zrobioną na własne potrzeby replikę Alfy Romeo Roadster. Auto nawiązywało klimatem do lat 30. i idealnie pasowało nam wyglądem i charakterem do naszego profilu działalności. Nie mieliśmy wątpliwości, że taki samochód powinniśmy posiadać w swojej ofercie. Dodatkowym atutem replik jest zastosowanie współczesnych rozwiązań technicznych, mechanicznych – w związku z czym samochody te swoimi parametrami i osiągami nie ustępują współczesnym, fabrycznym pojazdom.

Niestety nie są to tanie pojazdy. Koszt takiego samochodu to kwota rzędu 80-150 tys. złotych, i nie ma tu za bardzo znaczenia czy jest to auto fabrycznie nowe, czy używane – z rynku wtórnego. Repliki ze względu na indywidualny charakter, całkowicie ręczny proces budowy oraz inny charakter eksploatowania auta nie tracą na wartości.

Biorąc auto z rynku wtórnego mieliśmy okazję zobaczyć jak to wygląda w praktyce. Decydując się na drugie takie auto, tyle że fabrycznie nowe – wiedzieliśmy, czego możemy się spodziewać i co możemy w aucie poprawić. Pamiętać trzeba, że są to samochody budowane od podstaw, także można niektóre rzeczy modyfikować.

Przy wyborze drugiego auta postawiliśmy na wersję 5-osobową – Alfę Romeo Spider. Jest to auto bardziej perfekcyjnie wykończone, ma lepsze rozwiązania mechaniczne. Jeśli chodzi o kolejne auta, to pojawiały się one w miarę rozwijania oferty i strategii marketingowej firmy.

W międzyczasie zgłosił się do nas nasz przyjaciel, któremu bardzo podobała się nasze wersja biznesu. Zaproponował nam współpracę. Wspólnie kupiliśmy trzeci samochód, również z rynku wtórnego. Aktualnie dysponujemy trzema różnymi egzemplarzami modelu Alfa Romeo, stylizowaną retro-limuzyną Lincoln Excalibur oraz dwoma współczesnymi autami.

Excalibur to ciekawa maszyna - jest stylizowaną limuzyną zbudowaną na bazie 9-metrowego Lincolna Town Car 120. Udało nam się znaleźć w Polsce zakład, który specjalizuje się w przeróbce stylistycznej tego typu pojazdów. Dzięki takiemu zabiegowi, klasyczna przedłużana limuzyna stała się pojazdem wyjątkowym i przypomina wyglądem samochody z lat 30.

Jak pozyskujecie klientów, nie tylko z okazji ślubu ale przecież do różnych wystaw, promocji, imprez? Jaki przejazd pozostał Panu najbardziej w pamięci?

Częściowo są to klienci z targów branżowych na których się wystawiamy i klienci zgłaszający się na naszą stronę internetową. Poza tym reklamujemy się w branżowych portalach. Nie ograniczamy naszej oferty do ślubów. Obsługujemy imprezy okolicznościowe, wieczory panieńskie, kawalerskie, imprezy firmowe, konferencje w stylu retro, promujemy różnego rodzaju obiekty, jak restauracje, hotele, zamki, pałace. Jeśli chodzi o dostępność aut to w przypadku kabrioletów sezon trwa od marca do listopada, w przypadku pozostałych aut dostępne są one przez cały rok.

Pamiętam szczególnie dzień, kiedy wypożyczyliśmy do ślubu. 2-osobową replikę retro – Alfę Romeo Roadster. Samochód był eskortowany przez wozy straży pożarnej. Panem młodym był oczywiście strażak. Wyglądało to bardzo ładnie.

Czy każdy wynajęty samochód jest cały czas pod czujnym okiem waszego pracownika? Jakie są ceny wynajmu aut i jaki był najdłuższy czas najmu?

Mamy auta, które nadają się do samodzielnego prowadzenia, w związku z czym musimy w należyty sposób zapewnić opiekę techniczną i bezpieczeństwo nad autem. Wygląda to tak, że za wynajmowanym autem jedzie nasz opiekun. W przypadku aut wynajmowanych z kierowcą, odpowiedzialność za auto ponosi nasz pracownik.

Jesteśmy otwarci na różne propozycje, najdłuższy czas wynajęcia to były trzy dni. W przypadku wynajmu rozróżniamy dwie formy. Może być wynajem o charakterze dynamicznym (wynajem na uroczystości, przejażdżki) lub statycznym (prezentacje, pokazy). Ceny wynajmu aut uzależnione są od wielu czynników, a mianowicie charakteru wynajmu, odległości do pokonania, czasu. Jest to przedział 1300-3000 zł za dobę. Z klientami firmowymi warunki finansowe ustalamy indywidualnie. Generalnie panuje zasada im dłużej tym taniej.

Czy kobiety lubią samochody retro, czy chcą je prowadzić?

Mieliśmy parę młodą, która chciała obejrzeć samochód do ślubu. Samochód bardzo się podobał, był niestety tylko dwuosobowy. Okazało się, że pan młody nie miał prawa jazdy. Panna młoda była tak zachwycona samochodem, że upierała się aby prowadzić auto do ślubu. Jednak przyszły mąż nie wyraził zgody. Podobnych przypadków mieliśmy więcej. Kobietom wyraźnie podobają się stare samochody, ponieważ z ich pomocą lubią robić wrażenie. W przypadku mężczyzn wynika to z pasji. Wracając do pań, uważam, że ogólnie są dobrymi kierowcami, jeśli mają solidne podstawy teoretyczne i praktyczne. Są ostrożniejsze, bardziej przewidujące. Kiedy żona siedzi za kierownicą, zwracam jej uwagę ale tylko w celu udoskonalenia techniki jazdy.

W jakim stopniu interesuje pana motoryzacja? Skąd zamiłowanie do majsterkowania?

Prawo jazdy zrobiłem w szkole, mając 17 lat. Skończyłem technikum samochodowe i od zawsze byłem zafascynowany samochodami, nieważna była marka, ważne aby miało 4 koła i się poruszało. Majsterkowałem, ulepszałem auta, które były w domu. Pytała pani czy jeździmy samochodami retro, które mają współczesne silniki i są sprawne. Otóż nie używamy ich. Nie możemy się nimi poruszać wszędzie, zostawiać bez opieki, ponieważ wzbudzają ogólne zainteresowanie. Kiedy jadą, ludzie chwytają za telefony komórkowe i robią zdjęcia. Kiedy stoją też podchodzą i oglądają. W większości wszyscy są pozytywnie nastawieni. Najbardziej emocjonalnie reagują Niemcy. Kiedy jedziemy, aby dostarczyć auto do klienta, zatrzymują nas, chcąc je dokładniej obejrzeć, robią zdjęcia. Jest to bardzo miłe, ale często uciążliwe, ponieważ są nieustępliwi i nie przyjmują do wiadomości, że się śpieszymy. Wiele osób myśli, że są to zabytki. Robiliśmy kiedyś rekonesans na rynku niemieckim. Tam te usługi są bardziej dostępne. W Czechach popularne są przejażdżki w celach rekreacyjnych i turystycznych.

Najbliższe plany, nowości? Właśnie zaczął się sezon....

Rozpoczęła się budowa specjalnej hali, która będzie mieściła wszystkie auta. Jest to bardziej komfortowa sytuacja kiedy klient chce obejrzeć samochody. Dotychczas pokazywaliśmy tylko to, którym był konkretnie zainteresowany. Klienci są zazwyczaj już ukierunkowani i wiedzą czego chcą. Co do nowości, chcemy wprowadzić nową usługę, przejażdżki turystyczno-rekreacyjne po Wrocławiu i po przepięknych terenach Dolnego Śląska. Projekt jest właśnie w opracowaniu.

Rozmawiała Magdalena Orlicz

Największa w Polsce baza ogłoszeń: www.autogielda.pl

Indywidualistka

Jeszcze do niedawna Mazda nie stawiała przed klientem dylematów, jaki silnik wybrać do napędu crossovera CX-7. Albo pasuje ci wspomagane turbiną, benzynowe 2.3, albo do widzenia. Teraz w ofercie jest także diesel. W sumie szkoda. Zapewne to diesel właśnie zdominuje statystyki sprzedaży i napakowana końmi CX-7 z benzyną pod maską stanie się drogowym rodzynkiem

Mocno

Trudno nie zacząć od tego, co produkuje 4-cylindrowy agregat. 260 koni mechanicznych w rodzinnym, bądź co bądź, samochodzie, musi budzić emocje, a nieco ponad 8 sekund do zamknięcia pierwszej setki zadowoli kierowców ze sportową żyłką. Nie szukano jakiś wymyślnych sposobów na podkręcenie silnika. Jest solidny, jak na europejskie warunki, litraż i równie solidna sprężarka, która dopompowuje cylindry dodatkową porcją powietrza wtedy, gdy głębiej wciśniemy prawy pedał. Ważne, że nie robi tego w brutalny sposób. Moc rozwijana jest dość liniowo, choć wyraźnie czuć chwile zawahania, gdy mocno depczemy pedał gazu, na przykład przy zmianie kolejnych biegów. Fizyki oszukać się nie da. Duży wirnik turbiny ma swoją bezwładność i po prostu musi minąć ułamek sekundy, żeby zaczął się obracać z efektywną prędkością.

To jednak zupełnie nie przeszkadza w codziennej eksploatacji. W końcu CX-7 nie jest rasowym GT. Nie jest także klasycznym SUV-em i nawet nie udaje terenówki, dzięki czemu wrażenia zza kierownicy są takie, jakbyśmy prowadzili usportowione kombi. Tyle że siedzi się trochę wyżej, co akurat łatwo zaakceptować, bo wsiadanie i wysiadanie jest dużo łatwiejsze. Trzeba tylko uważać na wyjątkowo mocno pochylony słupek przedniej szyby, który z upodobaniem atakuje głowy wyższych kierowców. A wracając do tego jak prowadzi się CX-7: niezależne zawieszenie wszystkich kół (z tyłu wielowahaczowe) skalibrowano dość sztywno, a układ kierowniczy jest czuły i bezpośredni (niecałe 3 obroty między skrajnymi położeniami!). Wrażenie potęguje kierownica o wyjątkowo małej średnicy. Niewielki nawet ruch szybko przekłada się na reakcję samochodu.

Dzięki napędowi na cztery koła nie ma problemów z trakcją. Tak duża moc dostarczana do kół przedniej osi, to niemal gwarantowane kłopoty z wgryzaniem się w asfalt przy głębszej penetracji przestrzeni pod prawą stopą. Maździe takie ekscesy są obce. Za przepływ niutonometrów do obu osi odpowiada system Active Torque-Split All-Wheel Drive. Tłumacząc na nasze - napęd standardowo przekazywany jest na przód, ale kiedy tam zabraknie przyczepności, do kół tylnej osi może trafić do 50 procent momentu obrotowego. Mechaniczno-hydrauliczne sprzęgło ulokowane między wałem napędowym i tylnym mostem działa szybko i niemal niewyczuwalnie. Przynajmniej na asfalcie. Dzięki temu CX-7 wgryza się w podłoże bardzo efektywnie i katapultowanie spod świateł nie kończy się bezproduktywnym mieleniem kół. Wciskasz gaz i odjeżdżasz. Najczęściej pierwszy.

Odważnie

Niestety ma to swoją cenę. Pod dystrybutorem mina rzednie, choć z drugiej strony, biorąc pod uwagę moc silnika, masę samochodu i jego możliwości, dynamiczne spalanie jest akceptowalne. O poziomie sugerowanym przez producenta należy oczywiście zapomnieć. Zejście poniżej 12 litrów, będzie dobrym

Największa w Polsce baza ogłoszeń: www.autogielda.pl

Dane techniczne

Mazda CX 7 2.3 MZR	
Drzwi/miejsca	5/5
Silnik	R4 benzynowy turbodoładowany
Moc maksymalna (KM/obr./min)	260/5500
Maksymalny moment obrotowy (Nm/obr./min)	380/3000
Napęd	4x4
Długość całkowita (mm)	4700
Szerokość całkowita (mm)	1870
Wysokość całkowita (mm)	1645
Rozstaw osi (mm)	2750
Masa własna (kg)	1740
Pojemność zbiornika paliwa (l)	69
Pojemność bagażnika (l)	455/774
Prędkość maksymalna (km/h)	211
Przyspieszenie 0-100km/h (s)	8.2
Średnie zużycie paliwa (l/100km)	10.4
Cena (zł)	155 900

Inni

Pierwszy SUV Mazdy, który jednak nie wygląda jak SUV. Przez bardzo delikatne linie przypomina raczej minivana. W porządku, ale co w tym złego? Jak dla mnie, ładny samochód.

autocentrum.pl

wynikiem na trasie. Norma to 15, a w mieście 17 litrów. Niby sporo, ale na koszty zużycia paliwa można popatrzyć też z innej strony. Konkurencja z silnikiem o podobnej mocy i równie bogatym co CX-7 wyposażeniu, będzie dużo droższa, a pustoszy bak z równie dużym zapałem. Jeśli więc skusimy się na Mazdę, to „zaoszczędzone" kilkanaście, czy kilkadziesiąt tysięcy można przelać przez wtryski z mniejszymi wyrzutami sumienia. A radość z jazdy ... bezcenna.

Dla estetów wartością dodaną będzie z pewnością stylistyka crossovera Mazdy. Tak ekspresyjnie narysowanego nadwozia próżno, póki co, szukać w katalogach rywali. Japończycy wykazali się niemałą odwagą. W zasadzie dość „typowo" jest tylko z tyłu. W bocznej linii uwagę przykuwa wspomniany już, bardzo mocno pochylony przedni słupek i przełamana dolna linia okien. Przód nie ukrywa inspiracji linią sportowej RX-7. Elementem dominującym są tu zamaszyście zaprojektowane nadkola. Całość prezentuje się naprawdę oryginalnie i zwyczajnie ładnie. Poza tym CX-7 daleko do - niekoniecznie oczekiwanego przez wielu kierowców – wizerunku tatusiowego SUV-a, w którym funkcjonalność staje się treścią życia. Tutaj widać, że forma też ma znaczenie. Co z kolei oznacza pewne wyrzeczenia. Weźmy wnętrze na przykład: samochód jest spory i patrząc na jego gabaryty, oczekiwalibyśmy przestronnej kabiny. Tymczasem zwłaszcza w drugim rzędzie różowo nie jest ani na wysokości kolan, ani nad głowami. Wygodnie będzie tam tylko dwójce pasażerów. Z przodu jest naturalnie lepiej chociaż fotelom przydałyby się dłuższe siedziska. Kierownicy przydałaby się też możliwość osiowej regulacji. Japończycy jakoś nie mogą przekonać się do dobrodziejstwa tego rozwiązania. Nienajlepiej przedstawia się również sprawa widoczności zza sterów CX-7. Czujniki parkowania z tyłu bardzo ułatwiają życie, ale z przodu byłyby równie pożądane. Niestety, zabrakło ich na liście wyposażenia.

Plus należy się Maździe za typowo japońską solidność montażu. Jakość plastików zadowalająca. Duże brawa za dość oryginalnie zaprojektowany kokpit z wysokim i szerokim tunelem środkowym, z krótkim lewarkiem świetnej, 6-biegowej przekładni. Taki styl przypomina bardziej kabiny sportowych coupe, niż rodzinnych SUV-ów, czy crossoverów.

***

Wszystko to razem sprawia, że Mazdę CX-7, zwłaszcza w wersji z doładowanym benzyniakiem pod maską, trudno jednoznacznie zakwalifikować. Ale czy to jest najważniejsze? Samochód oferuje ponadprzeciętne osiągi. Jest też na tyle funkcjonalny i komfortowy, że rodzina nie będzie grymasić, gdy przyjdzie czas wakacyjnych wojaży. Dzięki napędowi na cztery koła sprawdzi się podczas zimowych wypadów na narty. A że pali trochę dużo? Każdy ma jakieś wady.

Tomasz Puchalski

CX-7 story

Samochód debiutował w Europie na Salonie Samochodowym w Paryżu w 2006 roku. Od początku oferowany był w jednej wersji silnikowej tj. benzynowej 2.3 turbo. W 2009 roku zaprezentowano CX-7 po niewielkim lifitngu. Auto wyróżnia m. in. przeprojektowany zderzak przedni z dużym wlotem powietrza oraz kierunkowskazy w obudowach bocznych lusterek. Zmodyfikowano również zawieszenie. Wraz z odświeżeniem nadwozia w ofercie pojawił się także nowy silnik: turbodiesel 2.2 litra o mocy 173 koni mechanicznych i 400 Nm momentu obrotowego. Mazda CX-7 2.2 MZR-CD dostępna jest w dwóch poziomach wyposażenia: Exclusive i Sport. Za tańszą wersję trzeba zapłacić minimum 132.900 zł. Benzynowa odmiana występuje tylko w droższej specyfikacji „Sport".

Konkurencja nie śpi...

Opel Antara

3.2 V6
227 KM
od 170.840 zł

Funkcjonalność

Przestronna i funkcjonalna kabina. Tradycyjnie dla Opla zbyt skomplikowana czasami obsługa pokładowego instrumentarium. Podobnie jak w CX 7, także Antara dysponuje dołączanym napędem tylnej osi. W normalnych warunkach moc płynie do kół przednich. W przypadku wersji z V-szóstką pod maską do dyspozycji jest 227 koni mechanicznych, sprzęgniętych z automatyczną skrzynią biegów.

Subaru Forester

2.5 VR
230 KM
od 153.929 zł

Zaawansowany napęd

Pod względem zaawansowania napędu 4x4 Subaru nie ma sobie równych. Tu cztery koła napędzane są stale, a solidnej porcji niutonometrów dostarcza 2.5-litrowy, doładowany benzyniak. 230 koni mechanicznych wystarcza, by w konkurencjach dynamicznych pokonać CX7. Szkoda, że skrzynia biegów ma tylko 5 przełożeń. Wnętrze zapewnia nieco więcej miejsca pasażerom.

Volvo XC60 AWD

3.2
238 KM
od 165.000 zł

Genialne fotele

Elegancki i nowoczesny design oraz bardzo komfortowe wnętrze, to główne atuty szwedzkiego SUV-a. Na uwagę zasługują przede wszystkim genialne fotele, w których nawet wielogodzinna podróż będzie przyjemnością. Pod maską solidne 3.2 litra, które bez pomocy turbiny dostarcza do kół 238 koni mechanicznych. Seryjna automatyczna skrzynia biegów trochę tłumi możliwości silnika.

Największa w Polsce baza ogłoszeń: www.autogielda.pl

Najechanie na pojazd poprzedzający

Samochodem marki Volkswagen jechałem za samochodem osobowym marki Opel. Prędkość naszych samochodów wynosiła około 50 km/h. W trakcie zbliżania się do skrzyżowania dróg z wyznaczonym przejściem dla pieszych, na którym ruch był kierowany przez sygnalizację świetlną, na sygnalizatorze dla naszego kierunku ruchu włączone było światło zielone, a więc światło zezwalające na przejazd przez skrzyżowanie. Ja swoim Volkswagenem poruszałem się za Oplem w odległości wynoszącej około 15 m. Przed skrzyżowaniem byłem pewny, że przejedziemy przez to skrzyżowanie na włączonym sygnale zielonym. Gdy dojeżdżający do skrzyżowania Opel znajdował się w odległości około 15 m od sygnalizacji, zauważyłem, że w tym samochodzie włączyły się światła „stop". W tym też momencie na sygnalizatorze włączyło się światło żółte. Nie spodziewając się tak gwałtownego zatrzymania poprzedzającego mnie pojazdu, moje hamowanie było zbyt opóźnione i doprowadziło do najechania na Opla. Po zdarzeniu tłumaczyłem kierującemu Oplem, że na sygnalizatorze nie było jeszcze włączonego światła czerwonego, a więc mógł kontynuować dalszą jazdę, a nie hamować. Kierujący Oplem jednak twierdził, że jego jazda była zgodna z zasadami ruchu, ponieważ po włączeniu sygnału żółtego doszedł do przekonania, że może się zatrzymać, co też uczynił.

W związku z powyższym mam pytanie: czy kierujący Oplem zachował się prawidłowo i czy nie doprowadził on do nieuzasadnionego hamowania?

Opisany przypadek najechania samochodem na pojazd poprzedzający w trakcie zbliżania się do skrzyżowania dróg, nie jest przypadkiem odosobnionym. Z całą pewnością można twierdzić, że znaczna część takich kolizji wynika z braku należytej obserwacji drogi przed pojazdem, nadanej pojazdowi prędkości, a nade wszystko z niedoskonałości w ocenie sytuacji, jaka w danym momencie panuje na drodze.

Ogólnie można powiedzieć, że spowodowanie przez kierującego pojazdem kolizji, czy wypadku drogowego, jest następstwem naruszenia pewnych zasad ostrożności. Jeśli zostałoby udowodnione, że do kolizji drogowej doszło z powodu nieprzestrzegania obowiązku zachowania ostrożności przez któregoś z kierujących pojazdem, to takiej osobie można przypisać spowodowanie danego wypadku drogowego.

Wracając do przedstawionej sytuacji na drodze, należy sięgnąć do obowiązujących przepisów, które w podobnych przypadkach powinny być przestrzegane przez obu kierujących samochodami.

Kierujący wspomnianymi samochodami w zasadzie wiedzą, że nadawany sygnał świetlny koloru zielonego zezwalał im na wjazd na skrzyżowanie dróg, a sygnał koloru żółtego oznacza ogólnie zakaz wjazdu za sygnalizator, chyba że w chwili zapalenia tego sygnału pojazd znajduje się tak blisko sygnalizatora, że nie może być zatrzymany przed nim bez gwałtownego hamowania.

Nie ulega tutaj wątpliwości to, że kierujący dojeżdżający do skrzyżowania dróg, mogli dość długo obserwować włączone na sygnalizatorze światło zielone. W związku z powyższym, mogli też przewidzieć, że światło zielone w każdym momencie może zmienić się na światło żółte.

Opisany moment przystąpienia do hamowania kierującego samochodem marki Opel, nie wskazuje też na to, że w chwili zapalenia się sygnału żółtego, pojazd znajdował się tuż przed sygnalizatorem. Skoro kierowca Opla mógł się zatrzymać bez gwałtownego hamowania, to w niczym nie zagroziłby bezpieczeństwa w ruchu drugiemu z kierujących pojazdem - tutaj kierującemu Volkswagenem.

Mając powyższe na uwadze, można by wnioskować, że kierujący samochodem marki Volkswagen nie dostosował swojego sposobu jazdy do jazdy bezpiecznej, poprzez niezachowanie ostrożności w zastanej sytuacji na drodze, a przede wszystkim bezpiecznej odległości od poprzedzającego samochodu.

Obowiązujące w tym zakresie przepisy w stosunku do jadącego pojazdem z tyłu - prócz obowiązku poruszania się z prędkością bezpieczną - zobowiązują do utrzymywania odstępu niezbędnego do uniknięcia zderzenia w razie hamowania lub zatrzymania się poprzedzającego pojazdu.

Dopiero w sytuacji, gdzie kierujący pojazdem jadącym z tyłu nie może i nie powinien przewidzieć zatrzymania poprzedzającego samochodu, takie najechanie na tył mogłoby być rozpatrywane na korzyść najeżdżającego. Powyższe wynika z tego, że w normalnych warunkach ruchu, gdzie takiego gwałtownego zahamowania się nie spodziewamy, opóźnienie naszego hamowania w pierwszej fazie jest tak małe, że po chwili, kiedy dostrzeżemy gwałtowne zatrzymywanie się poprzedzającego samochodu, nie jesteśmy już w stanie nic zrobić i najeżdżamy na tył pojazdu poprzedzającego, mimo że wcześniej zachowywaliśmy tzw. odległość bezpieczną.

Natomiast wspomniane też w opisie przebiegu kolizji oddalenie Volkswagena od poprzedzającego samochodu (15 m), przy prędkości wynoszącej 50 km/h, nie spełniało do końca wymogu zachowania bezpiecznego odstępu, skoro odstęp minimalny ma wynosić tyle metrów, ile wynosi prędkość samochodów mierzona w m/s plus odcinek wynoszący około 1 m. Dla powyższej prędkości, minimalny odstęp pomiędzy jadącymi samochodami powinien wynosić (16,6 m/s = 50 km/h) około 18 m.

Reasumując ocenę powyższego zdarzenia drogowego na podstawie danych wynikających z przedstawionego opisu sporządzonego przez kierującego Volkswagenem, stwierdzenie niewłaściwego zachowania się kierującego Oplem jest niemożliwe.

Marian Kubala

PORADY INŻYNIERA KUBALI

Uczestnicząc w wypadku z pasażerami, który został spowodowany przez innego kierującego samochodem, jadące ze mną osoby doznały obrażeń ciała. Czy w takim przypadku mogą one wystąpić do mojego ubezpieczyciela o wypłatę odszkodowania?

Faktycznie, to odszkodowanie z ubezpieczenia OC w takich przypadkach przysługuje wszystkim uczestnikom tego wypadku, oprócz sprawcy. Osoby te powinny zgłosić swoje roszczenia do ubezpieczyciela sprawcy zdarzenia.

Przewoziłem w samochodzie dodatkową osobę - poza zarejestrowaną ilością miejsc w pojeździe, w wyniku kolizji osoba ta została ranna. Czy tak przewożony pasażer także jest ubezpieczony i może żądać odszkodowania?

Jeśli pasażer uczestniczy w wypadku komunikacyjnym, w czasie którego przebywał w miejscu nieprzystosowanym do jazdy, zgodnie z prawem, nawet jemu przysługuje odszkodowanie.

Czy w przypadku powstania kolizji, każde uszkodzenie samochodu muszę zgłosić u ubezpieczyciela, czy mogę sprawę załatwić ze sprawcą kolizji?

W każdym przypadku poszkodowany może dochodzić odszkodowania wg swojego wyboru. Szkodę może zgłosić u ubezpieczyciela sprawcy zdarzenia, jak i sprawę może załatwić z poszkodowanym, oświadczając jednocześnie, że zaspokoił on całość żądanych roszczeń.

Czy zakład ubezpieczeń ma prawo zawarcia ze mną ugody w sprawie wypłaty należności za uszkodzenia samochodu, jakie powstały w wypadku drogowym?

Zakład ubezpieczeń posiada uprawnienia do oszacowania wysokości powstałej szkody, do dokonania na tej podstawie wypłaty odszkodowania, a także do zawarcia z poszkodowanym ugody ustalającej zakres odszkodowania i jego wysokość.

Wiadomo, że w przypadku śmierci najbliższego członka rodziny zakład ubezpieczeń wypłaca tzw. stosowne odszkodowanie. Ja otrzymałem niewielką kwotę odszkodowania, a w uzasadnieniu podano, że i tak na mnie przekazano znaczny majątek po zmarłym. Czy wartość tego majątku ma wpływ na wysokość wypłaconego mi odszkodowania?

W pytaniu nie podano szczegółów, ale jeśli w tej sytuacji należało przyznać „stosowne odszkodowanie", w związku z śmiercią i znacznie pogorszyła się sytuacja życiowa, to wg mojej oceny przedstawione uzasadnienie nie jest trafne. Jak już wyżej zaznaczyłem, jeśli jedyną przesłanką jest pogorszenie sytuacji materialnej na skutek śmierci bliskiej osoby, to obecna sytuacja majątkowa, nie powinna mieć tutaj znaczenia. W podobnych sytuacjach chodzi przede wszystkim o utratę średnich sum pieniężnych, przez określone lata, jakie dostarczyłaby do domu zmarła osoba.

Jadąc wieczorem samochodem dostrzegłem na jezdni leżący rower. Wobec powyższego wyszedłem z samochodu, chcąc go przestawić na pobocze drogi. W trakcie przestawiania roweru, będąc już na prawym poboczu drogi - chodniku, ktoś wszedł do pojazdu i odjechał. Po zgłoszeniu szkody kradzieżowej z autocasco otrzymałem odmowę odszkodowania a w uzasadnieniu podano, że ubezpieczyciel nie ponosił odpowiedzialności za szkody powstałe wskutek kradzieży pojazdu, jeżeli po opuszczeniu pojazdu pozostały w nim niezabezpieczone z należytą starannością kluczyki i dokumenty. Czy słusznie?

Uważam, że nie. Takie opuszczenie pojazdu, gdzie kierujący z niego wysiadł, ale pozostał przy pojeździe w bliskiej od niego odległości, jego bliskość znajdowania się przy pojeździe, stanowiła odpowiednie zabezpieczenie przed jego utratą.

Marian Kubala

Masz pytanie? Napisz: kubala@autogielda.pl

Największa w Polsce baza ogłoszeń: www.autogielda.pl

Chrysler PT Cruiser (2001-2007)

W zasadzie trudno jednoznacznie stwierdzić, czy prezentowane dziś auto jest pełnowartościowym minivanem, czy tylko autem kompaktowym udającym minivana. PT Cruiser ma tak charakterystyczną i kontrowersyjną linię karoserii, że nie sposób pomylić go z żadnym innym autem nie tylko swoim segmencie, ale w ogóle

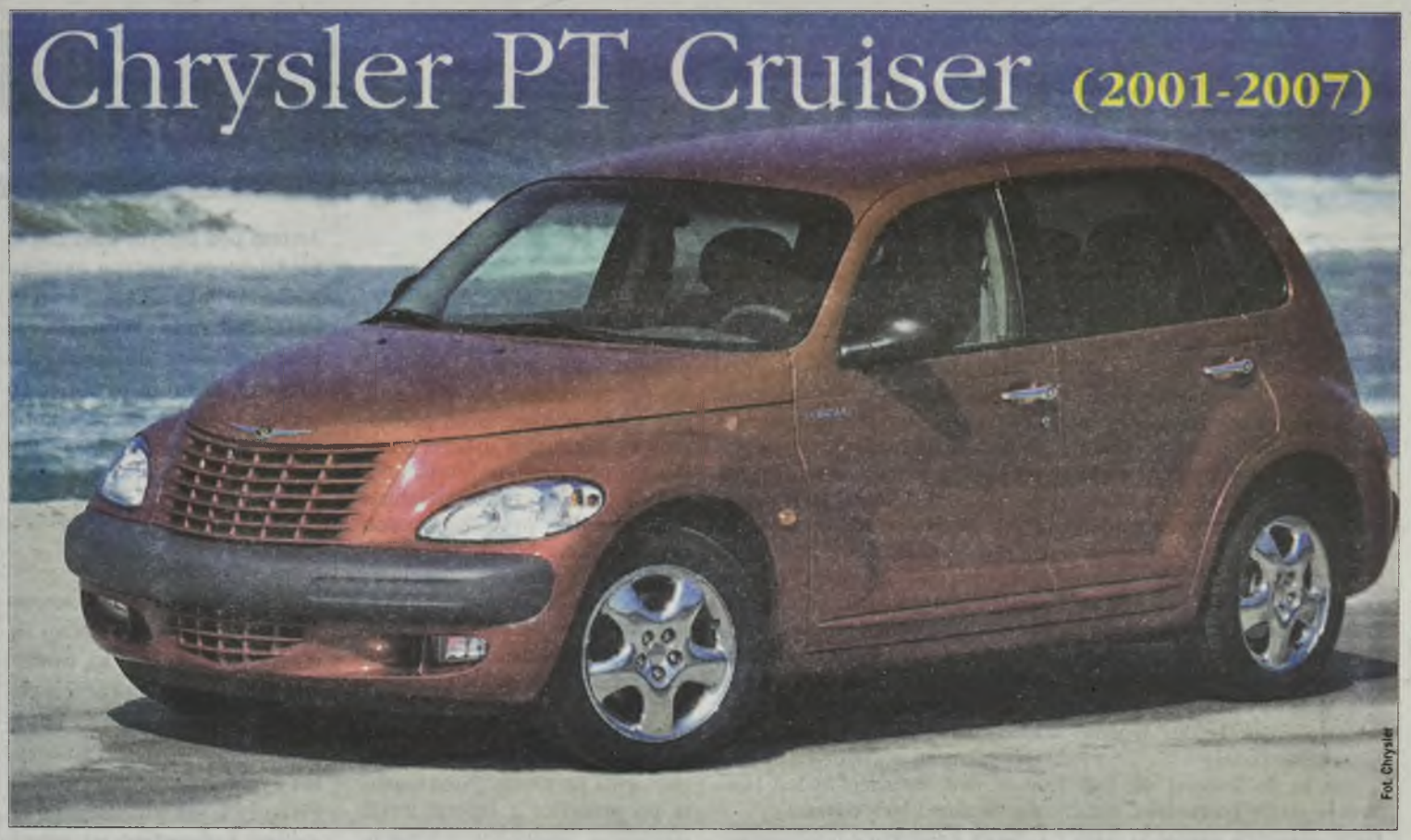
Fot. Chrysler

PT Cruiser został wystylizowany zgodnie z duchem lat 40-tych. Skrót PT należy rozszyfrować jako Personal Transportation, co Chrysler rozumie jako samochód pięcioosobowy z większymi niż normalnie możliwościami transportowymi.

Patrząc na auto z zewnątrz w oczy rzucają się najbardziej wybrzuszone błotniki, potężna atrapa chłodnicy oraz niespotykany nigdzie kształt przednich reflektorów i świateł tylnych. Wygląd jest na tyle charakterystyczny, że na pewno zostanie on rozpoznany w tłumie zunifikowanych aut.

Doskonałym przykładem konsekwentnego stylu lat 40-tych są chromowane klamki drzwi oraz klamki wewnętrzne. Równie ekstrawagancka jest kierownica oraz lewarek skrzyni biegów. Głęboko schowane zegary i owalny kształt nawiewów powietrza dopełniają całości. Na konsoli centralnej, w dolnej jej części znajdziemy uchwyty na dwa kubki z napojami. Tylne szyby boczne i szyba tylna są fabrycznie przyciemnione, ponadto producent zastosował dobrej jakości system audio. Ciekawym dodatkiem stylistycznym były polerowane aluminiowe felgi, które wyjątkowo dobrze wyglądają z czarnym nadwoziem.

Mimo zbliżonych wymiarów zewnętrznych w stosunku do swoich konkurentów, PT Cruiser oferuje wręcz przepastne wnętrze. Standardowo bagażnik „połyka" 521 l, a jeśli zapragniemy maksymalnie wykorzystać możliwości przewozowe tego oryginalnego „amerykańca", wówczas do dyspozycji będziemy mieli aż 2150 l. Auta konkurencyjne jak Renault Scenic czy Fiat Mutlipla oferują odpowiednio 1800 i 1850 l. Klapa bagażnika unosi się wysoko, dlatego też załadowanie bagaży nie będzie problemem nawet dla wyższych kierowców. Ponadto bagażnik ma regularne kształty.

Jeśli ktoś myśli, że Amerykanie zamontowali tutaj bulgoczące V8 o pojemności skokowej 5 litrów i ogromnej mocy, ten mocno się zawiedzie. Ten model Chryslera miał odnieść sukces na rynku europejskim, zatem jedynym rozwiązaniem było zastosowanie silników o podobnej jak u konkurencji pojemności i mocy. Do wyboru były 3 benzynowe i dwa diesle. Z silników nie poleca się jednak jednostek benzynowych. Wszystkie z nich to czterocylindrowe konstrukcje o poj. 1.6, 2.0 i 2.4. Niestety, nie oferują one zadowalających osiągów, zwłaszcza najsłabsza jednostka 1.6 (116 KM) kiepsko sobie radzi z napędzaniem ważącego 1400 kg auta. Nieco lepiej sprawuje się dwulitrowy motor o mocy 141 KM. Co prawda przyspieszenie do 100 km/h zajmuje mu aż 12 s, a prędkość maksymalna oscyluje wokół 180 km/h, ale to dużo lepsze wyniki niż w przypadku motoru bazowego. Nie warto decydować się na najmocniejszą jednostkę benzynową 2.4. Ma zaledwie parę koni więcej niż wersja 2.0, bo tylko 150. Trudno zauważyć praktyczne różnice w przyspieszaniu i wyższej prędkości maksymalnej. Za to odczuwalnie zwiększy się zużycie paliwa, w mieście może dochodzić nawet do 16-17 l/100 km. Poza tym w stosunku do słabszej wersji wersja 2.4 obarczona będzie większymi stawkami ubezpieczenia OC. Bardzo udaną jednostką napędową jest turbodiesel konstrukcji Mercedesa o pojemności 2.2 i mocy 121 KM. Zapewnia dobrą elastyczność, jest dobrze wyciszony i zużywa tylko ok. 7 l/100 km. W 2005 r. Chrysler wprowadził do oferty najmocniejszy silnik wysokoprężny o mocy 150 KM. Niestety, egzemplarze z tym motorem są jeszcze zbyt drogie.

Fot. Chrysler

Fot. Chrysler

Zawieszenie zbiera same pochwały. Nie ma co obawiać się przesadnej miękkości, z której znane są samochody zza oceanu, ani też zbytniej twardości. Ostre zakręty auto pokonuje niezwykle pewnie i bez zbędnych przechyłów, a nierówności, nawet te poprzeczne tłumione są nadzwyczaj dobrze.

PT Cruiser nie nastręcza właścicielowi zbyt wiele kłopotów, ale daleko mu do czołówki aut w statystykach bezawaryjności. Trudów eksploatacji nie wytrzymuje długo hydrauliczny wysprzęglik sprzęgła. Słabo wypada zawieszenie. Zużywają się silentbloki przednich wahaczy i łączniki stabilizatorów. Nietrwała jest uszczelka pod głowicą, a jej wypalenie nie należy do rzadkości. Poza tym często szybciej niż w autach konkurencyjnych zużywają się łożyska kół oraz końcówki drążków kierowniczych. W silnikach benzynowych sporadycznie psują się cewki zapłonowe, uszkodzeniom ulega też poduszka silnika. Ceny części zamiennych nie odstraszają, choć niechlubnym wyjątkiem jest cena sprzęgła w mocniejszych odmianach silnikowych: klocki hamulcowe 200 zł, tarcza hamulcowa 186 zł, amortyzator przedni 346 zł, tylny 238 zł, sprzęgło kompletne 1774 zł (do wersji 2.0 i 2.4), 691 zł (wersja 1.6).

Aby stać się posiadaczem Chryslera PT Cruisera trzeba zapłacić co najmniej 16-17 tys. zł. Za modele z rocznika 2007 z silnikiem Diesla właściciele żądają nawet 48-50 tys. zł. Najdroższą wersją wyposażeniową jest Limited. Takie wersje mają na pokładzie 4 airbagi, układ kontroli trakcji, klimatyzację, ABS, skórzaną tapicerkę, radio CD i komputer pokładowy.

Marcin Majski

Największa w Polsce baza ogłoszeń: www.autogielda.pl

Z DROGI!..

Wiosenne porządki

Są takie marki, do których żywimy sympatię. Nawet mimo tego, że dziś już właściwie każdy samochód złożony jest z części, które trafiają się w innych samochodach, i nawet mimo tego, że zdecydowana większość aut jest do siebie łudząco podobna. Do pewnych modeli podchodzimy z większym zaufaniem i jakoś tak się składa, że jeden firmowy znaczek na grillu budzi w nas przyjemne skojarzenia, a drugi wręcz przeciwnie. Ja też tak mam, oczywiście. Moja lista motoryzacyjnych faworytów jest krótka: Honda, Nissan, Mercedes.

Jeszcze do wczoraj nie byłbym w stanie powiedzieć Państwu, dlaczego akurat ci trzej producenci, choć wyrecytowałbym tę listę nawet wyrwany ze snu. Mercedesa rzecz jasna zrozumieć najłatwiej, wiadomo - symbol jakości i luksusu. Honda też wydaje się sensowna, niewiele jest przecież firm, które mają swój styl, a ostatni civic wciąż robi wrażenie, zarówno z zewnątrz, jak i w środku. No ale Nissan? Czym wyróżnia się Nissan? Pathfinder co prawda wyszedł im znakomicie, nie da się ukryć, ale co poza tym? I co to w ogóle za z czapy wzięta trójca? Zestaw Ferrari, Porsche, Lamborghini wygląda przecież o wiele lepiej, prawda?

Zagadkę rozwiązałem wczoraj podczas wiosennych porządków. Otóż przez przypadek strąciłem sobie z pawlacza - wprost na głowę - spory karton ze starymi papierzyskami. I wśród tych papierzysk znalazłem podgumowaną teczkę. Starą teczkę, z połowy lat osiemdziesiątych, popisaną flamastrami, sfatygowaną - ale pełną. Oczywiście pełną prospektów. I wśród tych prospektów - z hoteli, z Lego, Matchboxa i Esso - niewidzianych przez niemal dwie dekady, przeglądanych teraz z rozrzewnieniem, dotykanych drżącymi dłońmi, znalazłem foldery Hondy, Nissana i Mercedesa.

Który z dzisiejszych trzydziestoparolatków nie pisał do zagranicznych firm z petycją o prospekty i naklejki? Kto z nas nie dostał kartonika różnojęzycznych naklejek Coca-Coli? Kto nie zazdrościł kolegom szczególnie cennych eksponatów? Kto nie kompromitował ojczyzny kretyńskimi przeinaczeniami angielskich słów, które składały się na krążące po szkołach tzw. prośby? Send me saime prospets - pisałem. I czasem wysyłali. A tych, co wysyłali, kochało się miłością bezgraniczną. Mnie przysłali z Hondy, Nissana i Mercedesa. A z Mercedesa to właściwie dwa razy.

Mam w rękach pięknie wydany prospekt z Nissana. Co ja mówię - prospekt! To książka właściwie. Wtedy, dwadzieścia lat temu zwalała z nóg połowę mojej podstawówki. Mercedes uraczył mnie dwoma plakatami, na których odwrocie zamieszczono miniaturki samochodów produkowanych przez tę firmę bodaj od samego początku jej istnienia. Plakaty są już trochę sfatygowane, bo długie lata wisiały na słomiance, ale zachowały się do dziś. Honda z kolei przysłała mi naklejkę, którą przykleiłem na rower. I - uwaga! - czapeczkę! Co ta czapeczka robiła wśród moich kolegów, opowiadać chyba nie muszę. Pusta koperta po przesyłce z Japonii wciąż pachnie... Zachodem i wielkim światem.

Kosztowało ich to tyle, co nic. Wysyłali nam swoje foldery, choć właściwie nie sprzedawali tu samochodów. Może robili to sympatii, może z litości, może mieli nadzieję, że kiedyś, po latach, staniemy się ich klientami? A może byli idealistami i liczyli, że nasze rozbudzone motoryzacyjne marzenia kiedyś rozsadzą komunizm? Czyli... Wałęsa, papież, Reagan i... Mercedes, Nissan i Honda? Czyżby znów trzeba było rewidować historię?

Przemek Jurek

Inżynier Panewka RADZI

Jestem pod dużym wrażeniem niedzielnego występu naszego Roberta. Pokazał klasę i szybkość. Dał radę. Wystartował jako dziewiąty, dojechał jako drugi. I tu moje pytanie: co trzeba robić, żeby wyszkolić syna na kierowcę takiego jak Robert. Czy mam już rozglądać się za jakimś gokartem?

Szanowny Panie,
Również jestem pod wrażeniem występu Roberta, ale staram się utrzymywać emocje na wodzy. Też w pierwszym momencie pomyślałem, że wnukowi kupię gokarta, już widziałem go oczyma wyobraźni na jednym z torów Formuły 1, już widziałem go na podium i słyszałem, jak mówi: przede wszystkim chciałbym podziękować dziadkowi, niestrudzonemu popularyzatorowi motoryzacji na dolnośląskim, małopolskim i górnośląskim rynku, mojemu kochanemu dziadkowi inż. Panewce, i nawet łza mi się w oku zakręciła i żonie się zakręciła, i już zacząłem wyszukiwać w Internecie ten gokart... gdy nagle zapaliła mi się czerwona lampka: stop! Opanuj się człowieku!
Proponuję podchodzić do tego z rozwagą. Jak do wszystkiego. Emocje nie są dobrym w tym momencie doradcą. Bo co, jeśli pański syn zechce, zamiast zawodowego uprawiania sportu motorowego, zostać np. tancerzem baletowym? Po co mu wtedy gokart?

Pozdrawiam
Inż. Panewka

Z Archiwum

Robert pod strzechy

Po niedzielnym wyścigu formuły pierwszej w całej Polsce zapanowała nowa fala fascynacji tym sportem.
Nasz terenowy korespondent Jędrzej Florek udał się na miasto, by zobaczyć, jak objawia się nowa era fascynacji Robertem Kubicą.
- Dziś zarejestrowałam ośmiu Robertów - powiedziała pracownica Urzędu Stanu Cywilnego we Wrocławiu. - Było nawet małżeństwo, które zapytało, czy jest możliwe nadanie córce imienia Roberta.
- Sprzedałam cały nakład gazet motoryzacyjnych. Ludzie biorą w ślepo, poszukując informacji na temat Formuły 1 - powiedziała kioskarka w jednym z centrów handlowych. - Jedna pani kupiła nawet dwa egzemplarze „Ogrodu", bo była tam podobno wzmianka o ulubionych jabłkach Roberta.
- Młodzież w naszej szkole ma nową zabawę - powiedział dyrektor śródmiejskiego gimnazjum. - Polega ona z grubsza rzecz biorąc na naśladowaniu dźwięku bolidu - im dłuższa symulacja i im bardziej zróżnicowana dźwiękowo - tym większy szacunek kolegów. Sam też próbowałem, ale na razie jestem w trakcie testów.
A czy państwo zauważają jakieś symptomy nowej fascynacji naszym Robertem? Jeśli tak, prosimy o listy.

Moto-Pocztówka

Kochanie,
Nasz tydzień poślubny mija w ekspresowym tempie. Nie dość, że program jest napięty (zwiedzamy, podziwiamy), to jeszcze Roman tak mknie swoim (przepraszam, już naszym) Fiatem, że aż ciarki przechodzą! Na szczęście mamy pasy bezpieczeństwa. A na zdjęciu romantyczna chwila przerwy pod kwitnącą jabłonią.
Uściski
Joanna

ODJAZD

Bezpłatny dodatek do „Auto Giełdy Dolnośląskiej"
Redaktor prowadzący
Zbigniew Gosławski
*
„Autogiełda - M. Majski J. Styrna" Sp.j.
al. Kasprowicza 46
51-137 Wrocław
***
odjazd@autogielda.pl

MUZYKA DO SAMOCHODU

Corruption
„Bourbon River Bank"

Poglądów na to, jaka muzyka najlepiej nadaje się do samochodu, jest tyle co kierowców. Jeden lubi radosne niemieckie umc-umc, drugi wybierze smętne ballady Anny Marii Jopek, trzeci po prostu włączy radio, a czwarty audiobooka z najnowszą powieścią Harlana Cobena. Żadne przepisy na szczęście tego nie regulują, więc mamy pełną dowolność. Jest jednak taki gatunek, który z motoryzacją ma więcej wspólnego niż jakikolwiek inny. Jest ciężki jak przyczepa amerykańskiego trucka, dynamiczny jak camaro i melodyjny jak brzmienie silnika od forda mustanga. To stoner rock. Czyli, najkrócej mówiąc, Black Sabbath, metal, blues i odrobina psychodelii. Według mnie - idealny soundtrack pod każdą podróż.
Mistrzami stoner rocka na kraj są u nas panowie z grupy Corruption. I tak się składa, że właśnie wydali nową płytę, bodaj najlepszą w ich trwającej niespełna dwie dekady karierze. Pięć lat oczekiwania na następcę „Virgin's Milk" z pewnością się opłaciło - nowy album Corruption to fantastyczna dawka czarnego jak smoła stonerowego wymiatania, stylowego i dopieszczonego w każdym calu. To granie tyleż brudne i ciężkie, co wpadające w ucho i przebojowe. Wszystko świetnie oddają zresztą już same tytuły utworów: „Hell Yeah", „Devileiro", „Morning Star Whisky Bar". Bo stoner rock - a już zwłaszcza w wykonaniu Corruption - to przede wszystkim dobra zabawa. Zapewne niezbyt subtelna i grzeczna, ale w końcu ileż można się spinać? Czasem trzeba wrzucić luz i pozwolić sobie na odrobinę fantazji. Idealny soundtrack pod każdą podróż? Na wyprawę do klubu ze striptizem - z pewnością najlepszy!

POLECA PRZEMEK JUREK

Największa w Polsce baza ogłoszeń: www.autogielda.pl